

平成26年

# 特定サービス産業実態調査報告書

各種物品賃貸業、産業用機械器具賃貸業、  
事務用機械器具賃貸業編

平成27年9月

経済産業省大臣官房調査統計グループ



# 序

経済産業省では、サービス産業の実態を明らかにすることを目的に、統計法に基づく基幹統計調査として、毎年「特定サービス産業実態調査」を実施し、その調査結果を報告書として公表しております。

特定サービス産業実態調査は、平成18年調査からサービス統計の整備・拡充を図っており、平成19年以降順次調査対象業種を拡大し、平成21年調査からは対事業所サービス業21業種、対個人サービス業7業種の計28業種について調査を実施しています。

本報告書は、平成26年7月1日現在で実施した特定サービス産業実態調査の結果を取りまとめたものです。

本報告書が行政上の基礎資料として利用されるのみならず、関連業界の経営上の参考資料等として広く国民の皆様に御活用いただければ幸いに存じます。

最後に、特定サービス産業実態調査の実施に当たり、多大なる御協力をいただきました全国の企業及び事業所の方々に対し深く感謝申し上げます。

平成27年9月

経済産業省大臣官房審議官

調査統計グループ長

吉村 忠幸



# 目 次

序	
利用上の注意	1
調査対象及び調査事項	9
概況	1 4

## 統 計 表

### 第 I 編 各種物品賃貸業

#### 1 全規模の部

##### ① 総合統計表

第 1 表	事業所数、従業者数、事業従事者数、年間売上高、年間営業費用、リース年間契約高、1 事業所当たり及び1 人当たりの年間売上高、1 該当事業所当たりのリース年間契約高	5 0
第 2 表	業務(主業、従業)別の年間売上高	5 2
第 3 表	経営組織別の事業所数、従業者数、年間売上高及びリース年間契約高	5 4
第 4 表	雇用形態別の男女別の従業者数、別経営の事業所から派遣されている人及び各種物品賃貸業務の事業従事者数	5 6
第 5 - 1 表	各種物品賃貸業務(リース)の物件別の該当事業所数及び年間契約高	6 0
第 5 - 2 表	各種物品賃貸業務(レンタル)の物件別の該当事業所数及び年間売上高	6 4

##### ② 都道府県別統計表

第 1 表	事業所数、従業者数、事業従事者数、年間売上高、年間営業費用、リース年間契約高、1 事業所当たり及び1 人当たりの年間売上高、1 該当事業所当たりのリース年間契約高及びフランチャイズ加盟別表	7 0
第 2 表	業務(主業、従業)別の年間売上高	7 4
第 3 表	経営組織別の事業所数、従業者数、年間売上高及びリース年間契約高	7 6
第 4 表	雇用形態別の男女別の従業者数、別経営の事業所から派遣されている人及び各種物品賃貸業務の事業従事者数	7 8
第 5 - 1 表	各種物品賃貸業務(リース)の物件別の該当事業所数及び年間契約高	8 2
第 5 - 2 表	各種物品賃貸業務(レンタル)の物件別の該当事業所数及び年間売上高	8 6

#### 2 事業従事者 5 人以上の部

##### ① 総合統計表

第 1 表	事業所数、従業者数、事業従事者数、年間売上高、リース年間契約高、1 事業所当たり及び1 人当たりの年間売上高、1 該当事業所当たりのリース年間契約高	9 2
第 2 表	業務(主業、従業)別の年間売上高	9 4
第 3 表	経営組織別の事業所数、従業者数、年間売上高及びリース年間契約高	9 6
第 4 表	雇用形態別の男女別の従業者数、別経営の事業所から派遣されている人及び各種物品賃貸業務の部門別事業従事者数	9 8
第 5 - 1 表	各種物品賃貸業務(リース)の物件別の該当事業所数及び年間契約高	1 0 2
第 5 - 2 表	各種物品賃貸業務(レンタル)の物件別の該当事業所数及び年間売上高	1 0 6
第 6 - 1 表	各種物品賃貸業務(リース)の契約先産業別の該当事業所数及び年間契約高	1 1 0

第6-2表	各種物品賃貸業務(レンタル)の契約先産業別の該当事業所数及び年間売上高	1 1 4
第7表	各種物品賃貸業務(リース)の年間契約高及び年間契約件数	1 1 8
第8表	年間営業費用、年間営業用固定資産取得額及び年間リース投資資産取得額	1 2 0

## ② 都道府県別統計表

第1表	事業所数、従業者数、事業従事者数、年間売上高、リース年間契約高、1事業所当たり及び1人当たりの年間売上高、1該当事業所当たりのリース年間契約高及びフランチャイズ加盟別表	1 2 4
第2表	業務(主業、従業)別の年間売上高	1 2 8
第3表	経営組織別の事業所数、従業者数、年間売上高及びリース年間契約高	1 3 0
第4表	雇用形態別の男女別の従業者数、別経営の事業所から派遣されている人及び各種物品賃貸業務の部門別事業従事者数	1 3 2
第5-1表	各種物品賃貸業務(リース)の物件別の該当事業所数及び年間契約高	1 3 6
第5-2表	各種物品賃貸業務(レンタル)の物件別の該当事業所数及び年間売上高	1 4 0
第6-1表	各種物品賃貸業務(リース)の契約先産業別の該当事業所数及び年間契約高	1 4 4
第6-2表	各種物品賃貸業務(レンタル)の契約先産業別の該当事業所数及び年間売上高	1 4 8
第7表	各種物品賃貸業務(リース)の年間契約高及び年間契約件数	1 5 2
第8表	年間営業費用、年間営業用固定資産取得額及び年間リース投資資産取得額	1 5 4

## 第Ⅱ編 産業用機械器具賃貸業

### 1 全規模の部

#### ① 総合統計表

第1表	事業所数、従業者数、事業従事者数、年間売上高、年間営業費用、リース年間契約高、1事業所当たり及び1人当たりの年間売上高、1該当事業所当たりのリース年間契約高	1 5 8
第2表	業務(主業、従業)別の年間売上高	1 6 0
第3表	経営組織別の事業所数、従業者数、年間売上高及びリース年間契約高	1 6 2
第4表	雇用形態別の男女別の従業者数、別経営の事業所から派遣されている人及び産業用機械器具賃貸業務の事業従事者数	1 6 4
第5-1表	産業用機械器具賃貸業務(リース)の物件別の該当事業所数及び年間契約高	1 6 8
第5-2表	産業用機械器具賃貸業務(レンタル)の物件別の該当事業所数及び年間売上高	1 7 0

#### ② 都道府県別統計表

第1表	事業所数、従業者数、事業従事者数、年間売上高、年間営業費用、リース年間契約高、1事業所当たり及び1人当たりの年間売上高、1該当事業所当たりのリース年間契約高及びフランチャイズ加盟別表	1 7 4
第2表	業務(主業、従業)別の年間売上高	1 7 8
第3表	経営組織別の事業所数、従業者数、年間売上高及びリース年間契約高	1 8 0
第4表	雇用形態別の男女別の従業者数、別経営の事業所から派遣されている人及び産業用機械器具賃貸業務の事業従事者数	1 8 2
第5-1表	産業用機械器具賃貸業務(リース)の物件別の該当事業所数及び年間契約高	1 8 6
第5-2表	産業用機械器具賃貸業務(レンタル)の物件別の該当事業所数及び年間売上高	1 8 8

## 2 事業従事者5人以上の部

### ① 総合統計表

第 1 表	事業所数、従業者数、事業従事者数、年間売上高、リース年間契約高、1事業所当たり及び1人当たりの年間売上高、1該当事業所当たりのリース年間契約高……………	1 9 2
第 2 表	業務(主業、従業)別の年間売上高……………	1 9 4
第 3 表	経営組織別の事業所数、従業者数、年間売上高及びリース年間契約高……………	1 9 6
第 4 表	雇用形態別の男女別の従業者数、別経営の事業所から派遣されている人及び産業用機械器具賃貸業務の部門別事業従事者数……………	1 9 8
第5-1表	産業用機械器具賃貸業務(リース)の物件別の該当事業所数及び年間契約高……………	2 0 2
第5-2表	産業用機械器具賃貸業務(レンタル)の物件別の該当事業所数及び年間売上高……………	2 0 4
第6-1表	産業用機械器具賃貸業務(リース)の契約先産業別の該当事業所数及び年間契約高…	2 0 6
第6-2表	産業用機械器具賃貸業務(レンタル)の契約先産業別の該当事業所数及び年間売上高	2 1 0
第 7 表	産業用機械器具賃貸業務(リース)の年間契約高及び年間契約件数……………	2 1 4
第 8 表	年間営業費用、年間営業用固定資産取得額及び年間リース投資資産取得額……………	2 1 6

### ② 都道府県別統計表

第 1 表	事業所数、従業者数、事業従事者数、年間売上高、リース年間契約高、1事業所当たり及び1人当たりの年間売上高、1該当事業所当たりのリース年間契約高及びフランチャイズ加盟別表……………	2 2 0
第 2 表	業務(主業、従業)別の年間売上高……………	2 2 4
第 3 表	経営組織別の事業所数、従業者数、年間売上高及びリース年間契約高……………	2 2 6
第 4 表	雇用形態別の男女別の従業者数、別経営の事業所から派遣されている人及び産業用機械器具賃貸業務の部門別事業従事者数……………	2 2 8
第5-1表	産業用機械器具賃貸業務(リース)の物件別の該当事業所数及び年間契約高……………	2 3 2
第5-2表	産業用機械器具賃貸業務(レンタル)の物件別の該当事業所数及び年間売上高……………	2 3 4
第6-1表	産業用機械器具賃貸業務(リース)の契約先産業別の該当事業所数及び年間契約高…	2 3 6
第6-2表	産業用機械器具賃貸業務(レンタル)の契約先産業別の該当事業所数及び年間売上高	2 4 0
第 7 表	産業用機械器具賃貸業務(リース)の年間契約高及び年間契約件数……………	2 4 4
第 8 表	年間営業費用、年間営業用固定資産取得額及び年間リース投資資産取得額……………	2 4 6

## 第Ⅲ編 事務用機械器具賃貸業

### ① 総合統計表

第 1 表	事業所数、従業者数、事業従事者数、年間売上高、リース年間契約高、1事業所当たり及び1人当たりの年間売上高、1該当事業所当たりのリース年間契約高……………	2 5 0
第 2 表	業務(主業、従業)別の年間売上高……………	2 5 2
第 3 表	経営組織別の事業所数、従業者数、年間売上高及びリース年間契約高……………	2 5 4
第 4 表	資本金規模別の事業所数、従業者数、年間売上高及びリース年間契約高……………	2 5 6
第5-1表	従業者規模別の事業所数、従業者数、年間売上高及びリース年間契約高……………	2 6 0
第5-2表	事務用機械器具賃貸業務の事業従事者規模別の事業所数、従業者数、年間売上高及びリース年間契約高……………	2 6 4
第 6 表	専業割合(事業所の年間売上高に占める事務用機械器具賃貸業務の年間売上高割合)別の事業所数、従業者数、年間売上高及びリース年間契約高……………	2 6 8

第 7 表	年間売上高規模別の事業所数、従業者数、年間売上高及びリース年間契約高	270
第 8 表	雇用形態別の男女別の従業者数、別経営の事業所から派遣されている人及び 事務用機械器具賃貸業務の部門別事業従事者数	274
第9-1表	事務用機械器具賃貸業務(リース)の物件別の該当事業所数及び年間契約高	278
第9-2表	事務用機械器具賃貸業務(レンタル)の物件別の該当事業所数及び年間売上高	279
第10-1表	事務用機械器具賃貸業務(リース)の契約先産業別の該当事業所数及び年間契約高	280
第10-2表	事務用機械器具賃貸業務(レンタル)の契約先産業別の 該当事業所数及び年間売上高	284
第 11 表	事務用機械器具賃貸業務(リース)の年間契約高及び年間契約件数	288
第 12 表	年間営業費用、年間営業用固定資産取得額及び年間リース投資資産取得額	290

## ② 都道府県別統計表

第 1 表	事業所数、従業者数、事業従事者数、年間売上高、リース年間契約高、1事業所当たり 及び1人当たりの年間売上高、1該当事業所当たりのリース年間契約高及び フランチャイズ加盟別表	294
第 2 表	業務(主業、従業)別の年間売上高	300
第 3 表	経営組織別の事業所数、従業者数、年間売上高及びリース年間契約高	302
第 4 表	資本金規模別の事業所数、従業者数、年間売上高及びリース年間契約高	304
第5-1表	従業者規模別の事業所数、従業者数、年間売上高及びリース年間契約高	308
第5-2表	事務用機械器具賃貸業務の事業従事者規模別の事業所数、従業者数、 年間売上高及びリース年間契約高	312
第 6 表	専業割合(事業所の年間売上高に占める事務用機械器具賃貸業務の年間売上高割合) 別の事業所数、従業者数、年間売上高及びリース年間契約高	316
第 7 表	年間売上高規模別の事業所数、従業者数、年間売上高及びリース年間契約高	318
第 8 表	雇用形態別の男女別の従業者数、別経営の事業所から派遣されている人及び 事務用機械器具賃貸業務の部門別事業従事者数	322
第9-1表	事務用機械器具賃貸業務(リース)の物件別の該当事業所数及び年間契約高	326
第9-2表	事務用機械器具賃貸業務(レンタル)の物件別の該当事業所数及び年間売上高	327
第10-1表	事務用機械器具賃貸業務(リース)の契約先産業別の該当事業所数及び年間契約高	328
第10-2表	事務用機械器具賃貸業務(レンタル)の契約先産業別の 該当事業所数及び年間売上高	332
第 11 表	事務用機械器具賃貸業務(リース)の年間契約高及び年間契約件数	336
第 12 表	年間営業費用、年間営業用固定資産取得額及び年間リース投資資産取得額	338

## 参考

特定サービス産業実態調査規則	342
平成26年 物品賃貸業調査票	346
平成26年 物品賃貸業調査票(簡易票)	348
特定サービス産業実態調査の調査業種及び調査年次一覧	350



# 利用上の注意

## I. 調査の概要

### 1. 調査の目的

特定サービス産業実態調査は、サービス産業の実態を明らかにし、サービス産業に関する施策の基礎資料を得ることを目的とする。

### 2. 調査の根拠

特定サービス産業実態調査は、統計法(平成19年法律第53号)に基づく基幹統計調査として、特定サービス産業実態調査規則(昭和49年通商産業省令第67号)によって実施される。

なお、特定サービス産業実態調査規則及び調査票様式を参考として掲載している。

### 3. 調査の期日

平成26年特定サービス産業実態調査は、平成26年7月1日現在で実施した。

なお、年間売上高等調査事項の調査対象期間は、原則、平成25年1月1日から12月31日までの1年間である。

### 4. 調査の範囲

特定サービス産業実態調査の範囲は、日本標準産業分類(平成25年総務省告示第405号)に掲げる「大分類G—情報通信業」、「大分類J—金融業、保険業」、「大分類K—不動産業、物品賃貸業」、「大分類L—学術研究、専門・技術サービス業」、「大分類N—生活関連サービス業、娯楽業」、「大分類O—教育、学習支援業」及び「大分類R—サービス業(他に分類されないもの)」に属する小分類のうち、主として経済産業省所管の小分類である。平成26年は、次に掲げる28業種の小分類について当該業務(事業)を主業として営む事業所(一部業種は企業)を対象に調査を行った。

#### 平成26年 特定サービス産業実態調査の調査業種及び調査対象の範囲

##### (1) 対事業所サービス業(21業種)

調査業種	調査対象の範囲
ソフトウェア業	日本標準産業分類に掲げる小分類 391—ソフトウェア業に属する業務を主業として営む事業所
情報処理・提供サービス業	日本標準産業分類に掲げる小分類 392—情報処理・提供サービス業に属する業務を主業として営む事業所
インターネット附随サービス業	日本標準産業分類に掲げる小分類 401—インターネット附随サービス業に属する業務を主業として営む事業所
映像情報制作・配給業	日本標準産業分類に掲げる小分類 411—映像情報制作・配給業に属する業務を主業として営む企業
音声情報制作業	日本標準産業分類に掲げる小分類 412—音声情報制作業に属する業務を主業として営む企業
新聞業	日本標準産業分類に掲げる小分類 413—新聞業に属する業務を主業として営む企業
出版業	日本標準産業分類に掲げる小分類 414—出版業に属する業務を主業として営む企業
映像・音声・文字情報制作に附帯するサービス業	日本標準産業分類に掲げる小分類 416—映像・音声・文字情報制作に附帯するサービス業に属する業務を主業として営む企業

調査業種	調査対象の範囲
クレジットカード業、 割賦金融業	日本標準産業分類に掲げる小分類 643－クレジットカード業、割賦金融業に属する業務を主業として営む企業
各種物品賃貸業	日本標準産業分類に掲げる小分類 701－各種物品賃貸業に属する業務を主業として営む事業所
産業用機械器具賃貸業	日本標準産業分類に掲げる小分類 702－産業用機械器具賃貸業に属する業務を主業として営む事業所
事務用機械器具賃貸業	日本標準産業分類に掲げる小分類 703－事務用機械器具賃貸業に属する業務を主業として営む事業所
自動車賃貸業	日本標準産業分類に掲げる小分類 704－自動車賃貸業に属する業務を主業として営む事業所
スポーツ・娯楽用品賃貸業	日本標準産業分類に掲げる小分類 705－スポーツ・娯楽用品賃貸業に属する業務を主業として営む事業所
その他の物品賃貸業	日本標準産業分類に掲げる小分類 709－その他の物品賃貸業に属する業務を主業として営む事業所
デザイン業	日本標準産業分類に掲げる小分類 726－デザイン業に属する業務を主業として営む事業所
広告業	日本標準産業分類に掲げる小分類 731－広告業に属する業務を主業として営む事業所
機械設計業	日本標準産業分類に掲げる小分類 743－機械設計業に属する業務を主業として営む事業所
計量証明業	日本標準産業分類に掲げる小分類 745－計量証明業に属する業務を主業として営む事業所
機械修理業 (電気機械器具を除く)	日本標準産業分類に掲げる小分類 901－機械修理業(電気機械器具を除く)に属する業務を主業として営む事業所
電気機械器具修理業	日本標準産業分類に掲げる小分類 902－電気機械器具修理業に属する業務を主業として営む事業所

## (2) 対個人サービス業(7業種)

調査業種	調査対象の範囲
冠婚葬祭業	日本標準産業分類に掲げる小分類 796－冠婚葬祭業に属する業務を主業として営む事業所
映画館	日本標準産業分類に掲げる小分類 801－映画館に属する業務を主業として営む事業所
興行場，興行団	日本標準産業分類に掲げる小分類 802－興行場(別掲を除く)，興行団に属する業務を主業として営む事業所
スポーツ施設提供業	日本標準産業分類に掲げる小分類 804－スポーツ施設提供業に属する業務を主業として営む事業所
公園，遊園地・テーマパーク	日本標準産業分類に掲げる小分類 805－公園，遊園地に属する業務を主業として営む事業所
学習塾	日本標準産業分類に掲げる小分類 823－学習塾に属する業務を主業として営む事業所
教養・技能教授業	日本標準産業分類に掲げる小分類 824－教養・技能教授業に属する業務を主業として営む事業所

## 5. 調査方法及び経路

### (1) 都道府県経由の調査

経済産業省が調査を委託した、特定サービス産業実態調査実施事務局が、郵送により調査票の配布及び収集を行った。

### (2) 調査経路

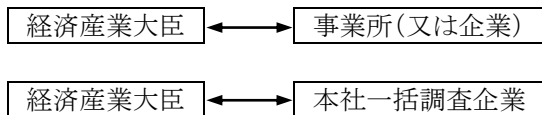

※ 本社一括調査は、調査対象事業所を有する企業本社へ対象となった傘下事業所の調査票を郵送。

## 6. 調査票の種類及び調査内容

平成 26 年調査は、19 種類の調査票(①「ソフトウェア業, 情報処理・提供サービス業及びインターネット附随サービス業調査票」、②「映像情報制作・配給業調査票」、③「音声情報制作業調査票」、④「新聞業調査票」、⑤「出版業調査票」、⑥「映像・音声・文字情報制作に付随するサービス業調査票」、⑦「クレジットカード業, 割賦金融業調査票」、⑧「物品賃貸業調査票(各種物品賃貸業、産業用機械器具賃貸業、事務用機械器具賃貸業、自動車賃貸業、スポーツ・娯楽用品賃貸業、その他の物品賃貸業)」、⑨「デザイン業, 機械設計業調査票」、⑩「広告業調査票」、⑪「計量証明業調査票」、⑫「冠婚葬祭業調査票」、⑬「映画館調査票」、⑭「興行場, 興行団調査票」、⑮「スポーツ施設提供業調査票」、⑯「公園, 遊園地・テーマパーク調査票」、⑰「学習塾調査票」、⑱「教養・技能教授業調査票」、⑲「機械修理業、電気機械器具修理業調査票)を用いて、経営組織、従業者数、年間売上高及び営業費用等の調査を行った。

また、標本調査業種(「7. 標本設計及び抽出方法」の(2)を参照)については、事業従事者数(又は常用雇用者数)が 4 人以下の事業所は調査項目を簡素化した簡易票で調査を行った。

## 7. 標本設計及び抽出方法

### (1) 母集団名簿

平成 24 年経済センサス-活動調査を用い、かつ、特定サービス産業実態調査から得られる最新情報(廃業、対象外、主業変更等)を反映した。

### (2) 標本設計を行う業種の選定

調査客体への負担軽減、調査資源の効率化の観点から、28 業種のすべてについて、標本設計を行ったが、母集団数が少ない業種については、全数調査とした。

#### 【全数調査とした業種(7 業種)】

「音声情報制作業」、「クレジットカード業, 割賦金融業」、「事務用機械器具賃貸業」、「スポーツ・娯楽用品賃貸業」、「計量証明業」、「映画館」、「公園, 遊園地・テーマパーク」

### (3) 抽出方法

#### ①層化及び抽出の考え方

業種別・事業従事者規模別・都道府県別に層化抽出した。なお、企業単位の業種については、業種別・常用雇用者規模別・都道府県別に層化抽出した。

基準変数は、原則、売上高とした。ただし、売上高が把握できない場合は、事業従事者数(又は常用雇用者数)とした。

#### ②配分方法

全国計の業種ごとに基準変数に対する標準誤差率が 2.0%以下になるよう標本数を計算した。この標本数を事業従事者規模別(又は常用雇用者規模別)にネイマン配分した後、都道府県別に比例配分した。

層ごとに抽出率が 50%を超える層にあつては、悉皆層と設定した。この場合にあつて、各業種の事業従事者 100 人以上の層は抽出率に依存することなく悉皆層と設定した(中小企業基本法の考え方を踏まえて設定)。その後、抽出層の標本数を再計算し、層ごとの最低標本数を「2」と設定し、標本数を追加した。

#### 【層の区分】

事業従事者規模別(又は常用雇用者規模別)の層は以下の区分とした。

- 1; 4 人以下、2; 5 人～9 人、3; 10 人～29 人、4; 30 人～49 人、5; 50 人～99 人、  
6; 100 人～299 人、7; 300 人～499 人、8; 500 人以上

※業種によっては、300 人以上を1つの層と設定。

#### (4) 都道府県別の標準誤差率の改善

都道府県ごとに基準変数に対する標準誤差率が 20%以内になるよう標本数を追加し、業種別・事業従事者規模別(又は常用雇用者規模別)・都道府県別に、事業所(又は企業)数により比例配分した。

#### (5) 回収率を勘案した標本数の設定

(4)までに算出した標本数に、過去の都道府県別の回収率の逆数を乗じ、抽出層の標本数を追加した。

#### (6) 標準誤差率は、次の式による。

$$\text{標準誤差}^2 = \sum_{i=1}^L \{ \text{標準偏差}^2 / \text{標本数} i \} \times \{ (\text{母集団数} i - \text{標本数} i) / (\text{母集団数} i - 1) \} \\ \times \{ \text{母集団数} i^2 / \text{母集団数}^2 \}$$

標準誤差率 = 標準誤差 / 平均

標準偏差  $i$  : 第  $i$  層の売上高(※)の標準偏差                      平均 : 売上高(※)の平均

標本数  $i$  : 第  $i$  層の標本数    母集団数  $i$  : 第  $i$  層の母集団数

$L$  : 層の総数

※ 業種ごとに平成 25 年特定サービス産業実態調査の結果を利用。

## 8. 推計方法

### ・標本調査業種

標本調査業種の母集団推計は、調査結果を基に業種別・事業従事者規模別(又は常用雇用者規模別)・都道府県別の層ごとに以下により行った。

#### (1) 調査結果に基づく抽出率の設定

- ①母集団数は、抽出時の母集団に調査時の廃業、対象外等を反映した数による。
- ②有効回答数は、集計事業所(企業)数である。
- ③各層(事前の層)の抽出率の計算

$$\text{各層の抽出率} = \text{当該層の有効回答数} / \text{当該層の母集団数}$$

#### (2) 個票の拡大推計(事前の層)

個票の拡大推計は、各個票(有効回答)の標本抽出時の層による。

したがって、調査の結果、業種、事業従事者規模(又は常用雇用者規模)、都道府県のいずれかの区分が移動した場合でも、標本抽出時の業種、事業従事者規模(又は常用雇用者規模)、都道府県の区分(事前の層)で拡大推計を行った。

$$\text{各個票の拡大推計値} = 1 / \text{当該層の抽出率} \times \text{当該層の個票データ}$$

### ・全数調査業種

全数調査業種の未回収事業所(又は企業)の補完は、各調査事項の業種別・事業従事者規模別(又は常用雇用者規模別)・都道府県別の平均値(又は全国平均値)により行った。

## 9. 調査結果の概要

### (1) 調査の回答状況

#### ①業種別の回答状況(標本調査業種)

調査業種	標本数	回答数	回答率	有効回答数	有効回答率
			(%)		(%)
合計 (21業種)	45,514	37,550	82.5	37,471	82.3
ソフトウェア業	2,734	2,424	88.7	2,419	88.5
情報処理・提供サービス業	1,855	1,662	89.6	1,658	89.4
インターネット附随サービス業	810	528	65.2	527	65.1
映像情報制作・配給業	943	745	79.0	739	78.4
新聞業	425	380	89.4	379	89.2
出版業	635	498	78.4	498	78.4
映像・音声・文字情報制作に附随するサービス業	362	281	77.6	279	77.1
各種物品賃貸業	827	806	97.5	804	97.2
産業用機械器具賃貸業	4,434	3,395	76.6	3,375	76.1
自動車賃貸業	1,562	1,274	81.6	1,269	81.2
その他の物品賃貸業	2,774	2,090	75.3	2,085	75.2
デザイン業	2,463	1,987	80.7	1,986	80.6
広告業	1,673	1,428	85.4	1,428	85.4
機械設計業	954	858	89.9	855	89.6
機械修理業(電気機械器具を除く)	2,578	2,144	83.2	2,143	83.1
電気機械器具修理業	2,210	1,898	85.9	1,898	85.9
冠婚葬祭業	2,303	1,916	83.2	1,916	83.2
興行場, 興行団	866	671	77.5	670	77.4
スポーツ施設提供業	2,842	2,393	84.2	2,392	84.2
学習塾	6,465	5,400	83.5	5,400	83.5
教養・技能教授業	5,799	4,772	82.3	4,751	81.9

(注) 標本数、回答数、有効回答数は、廃業、転業及び休業事業所(企業)を含まない。

#### ②業種別の回答状況(全数調査業種)

調査業種	調査対象数	調査票回収数	回収率	集計事業所数	有効回答率
			(%)		(%)
合計 (7業種)	2,854	2,351	82.4	2,318	81.2
音声情報制作業	353	221	62.6	221	62.6
クレジットカード業, 割賦金融業	217	211	97.2	211	97.2
事務用機械器具賃貸業	370	308	83.2	306	82.7
スポーツ・娯楽用品賃貸業	374	242	64.7	238	63.6
計量証明業	848	759	89.5	754	88.9
映画館	540	475	88.0	458	84.8
公園, 遊園地・テーマパーク	152	135	88.8	130	85.5

(注) 調査対象数、回答数、有効回答数は、廃業、転業及び休業事業所(企業)を含まない。

(2) 調査結果の評価

①評価方法

調査結果の評価は、売上高(事業所全体の年間売上高又は企業全体の年間売上高)の達成精度(標準誤差率)を基に行った。

なお、売上高の標準誤差率は、次の式により算出した。

$$\text{標準誤差}^2 = \left\{ \sum_{i=1}^L (\text{標準偏差}^2 / \text{標本数}i) \times \text{母集団数}i \times (\text{母集団数}i - \text{標本数}i) \right\} / \text{母集団数}^2$$

標準誤差率 = 標準誤差 / 平均      標準偏差i : 第i層の売上高の標準偏差      平均 : 売上高の平均

標本数i : 第i層の標本数      母集団数i : 第i層の母集団数      L : 層の総数

②達成精度(標準誤差率)

調査業種	売上高		
	平均(万円)	標準偏差	標準誤差率
ソフトウェア業	62,383	141,281	0.019
情報処理・提供サービス業	43,441	60,869	0.024
インターネット附随サービス業	57,898	108,453	0.068
映像情報制作・配給業	38,998	44,218	0.027
新聞業	275,247	272,111	0.002
出版業	56,418	69,144	0.035
映像・音声・文字情報制作に附随するサービス業	11,256	6,942	0.027
各種物品賃貸業	377,136	394,803	0.049
産業用機械器具賃貸業	36,443	51,117	0.023
自動車賃貸業	31,271	43,480	0.022
その他の物品賃貸業	16,582	35,604	0.040
デザイン業	3,983	3,387	0.013
広告業	88,973	124,324	0.016
機械設計業	7,895	5,692	0.016
機械修理業(電気機械器具を除く)	17,338	16,952	0.016
電気機械器具修理業	16,911	18,251	0.015
冠婚葬祭業	23,172	21,623	0.018
興行場, 興行団	39,091	58,244	0.035
スポーツ施設提供業	15,005	14,426	0.016
学習塾	1,910	2,381	0.015
教養・技能教授業	1,173	2,021	0.023

10. 概況及び統計表について

(1) 統計表の種類について

統計表について、平成 21 年調査より標本抽出を導入したことに伴い、事業従事者(又は常用雇用者)4 人以下の事業所を簡易票で調査を行う業種は、事業従事者数(又は常用雇用者数)により集計事項が異なることから、以下の構成とした。

・全規模の部

通常票、簡易票で調査している項目について集計した。

・事業従事者(又は常用雇用者)5人以上の部

通常票で調査している項目について集計した。

(2) 公表数値について

- ・標本調査で実施した業種の場合、拡大推計して集計後に四捨五入をしているため、総計と内訳の合計とが一致しない場合がある。
- ・全数調査で実施した業種の場合であっても、回収出来ない事業所(又は企業)の数値(欠測値)については、欠測値の補完を行い集計後に四捨五入をしているため、総計と内訳の合計とが一致しない場合がある。
- ・単位当たり換算の値は、各数値に単位以下の数値を有しているため、公表値から求めても一致しない場合がある。

(3) 記号及び注記について

- ・「-」は該当数値なし、「0」は単位未満、「▲」は数値がマイナスであることを表している。  
なお、「…」は、回収標本数が少ないために表章できない項目を表している。
- ・「x」は、1 又は 2 である事業所(又は企業)に関する数値で、これをそのまま掲げると個々の報告者の秘密が漏れるおそれがあるため、数値を秘匿した箇所である。また、3 以上の事業所(又は企業)に関する数値であっても、1 又は 2 の事業所(又は企業)の数値が合計との差引きで判明する箇所は、「x」で表した。
- ・「該当事業所(又は企業)数」は、当該項目に記載のあった事業所(又は企業)数をいい、調査事業所(又は企業)の内数を示す。
- ・「事業従事者数(又は常用雇用者数)」は、事業所(又は企業)の従業者数計から別経営の事業所(又は企業)に派遣されている人を除き、別経営の事業所(又は企業)から派遣されている人を加えたものである。

## 11. 過去の調査結果との比較について

- (1) 平成 21 年調査より標本調査の導入及び未回収事業所の推計を行っていることから、平成 20 年以前の特定サービス産業実態調査結果との単純比較はできない。
- (2) また、平成 26 年調査では、標本調査の母集団を変更したため、前回比較をする場合に注意が必要である。
  - ① 標本調査:平成 21 年調査より標本調査として実施
  - ② 母集団名簿:
    - ・平成 21 年、22 年調査:平成 18 年事業所・企業統計調査
    - ・平成 25 年調査 :平成 21 年経済センサス-基礎調査
    - ・平成 26 年調査 :平成 24 年経済センサス-活動調査
  - ③ 業種分類:日本標準産業分類の小分類
  - ④ 業種格付:主業格付(事業所・企業を最も売上高の大きい業種に格付して調査)
  - ⑤ 調査実施年:毎年調査(ただし、経済センサス-活動調査の実施年は中止)
  - ⑥ 調査時期:
    - ・平成 21 年、22 年調査:11 月
    - ・平成 25 年、26 年調査: 7 月

## 平成 21 年調査以降の特定サービス産業実態調査の枠組み

	標本調査(一部業種は全数調査)					
	21年	22年	23年	24年	25年	26年
調査名	平成21年 特定サービス産業 実態調査	平成22年 特定サービス産業 実態調査	平成24年 経済センサス- 活動調査 との重複を 避けるため 中止		平成25年 特定サービス産業 実態調査	平成26年 特定サービス産業 実態調査
実施年月	21年11月	22年11月			25年7月	26年7月
売上高等の 対象期間	20年11月1日～ 21年10月31日	21年11月1日～ 22年10月31日			24年1月～12月	25年1月～12月
母集団	平成18年 事業所・企業統計調査				平成21年 経済センサス- 基礎調査	平成24年 経済センサス- 活動調査

「平成 21 年経済センサス-基礎調査」と「事業所・企業統計調査」を比較する場合の留意事項

平成 21 年経済センサス-基礎調査は、我が国の事業所及び企業を対象に新しく創設した調査です。事業所・企業統計調査(平成 18 年まで実施)と調査の対象は同様ですが、調査手法が以下の点において異なることから、平成 18 年事業所・企業統計調査との差数が全て増加・減少を示すものではありません。

- ・商業・法人登記等の行政記録の活用
- ・会社(外国の会社を除く)、会社以外の法人及び個人経営の事業所の本社等において、当該本社等の事業主が当該支所等の分も一括して報告する「本社等一括調査」の導入 等

よって、統計表の時系列比較を行っておりません。その点を十分にご留意願います。

資料:平成 21 年経済センサス-基礎調査報告書(総務省)

## II. その他の注意事項

1. この統計表に掲載された**数値を他に転載する場合は、「平成 26 年特定サービス産業実態調査報告書(経済産業省)」**による旨を明記してください。

2. この統計表に関する質問は、下記宛にお願いします。

経済産業省 大臣官房 調査統計グループ 構造統計室

住 所 〒100-8902 東京都千代田区霞が関 1 丁目 3 番 1 号

電 話 03(3501)0327 (ダイヤルイン)

e-mail qqcebd@meti.go.jp

本書に記載されている内容は、経済産業省のホームページにも掲載されています。  
統計情報アクセス用URL <http://www.meti.go.jp/statistics/index.html>



# 調査対象及び調査事項

## 各種物品賃貸業、産業用機械器具賃貸業及び事務用機械器具賃貸業について

### 1. 調査対象

- (1) **各種物品賃貸業の調査対象**は、**総合リース業**又は**その他の各種物品賃貸業**を営む事業所である。

#### 〈総合リース業〉

産業機械、設備、その他の物品を特定の使用者にかわって調達し、それを賃貸する事業のうち、賃貸するものが、①産業用機械器具賃貸業(日本標準産業分類小分類 702)、②事務用機械器具賃貸業(同 703)、③自動車賃貸業(同 704)、④スポーツ・娯楽用品賃貸業(同 705)、⑤その他の物品賃貸業(同 709)のうちの3つ以上の賃貸業にわたり、かつ、賃貸する期間が1年以上にわたるもので、その期間中に解約できる旨の定めがない条件で賃貸する業務を主業(売上高が最も大きい業務をいう。以下同じ。)としている事業所をいう。

#### 〈その他の各種物品賃貸業〉

物品賃貸業のうち、①産業用機械器具賃貸業(日本標準産業分類小分類 702)、②事務用機械器具賃貸業(同 703)、③自動車賃貸業(同 704)、④スポーツ・娯楽用品賃貸業(同 705)、⑤その他の物品賃貸業(同 709)のうち3つ以上の賃貸業にわたる各種の物品を賃貸するものであって、他に分類されない業務を主業としている事業所をいう。

- (2) **産業用機械器具賃貸業の調査対象**は、産業用に供する生産設備、機械器具(産業機械、工作機械、医療用機器、商業用機械・設備、サービス業用機械・設備等)もしくは建設工事に用いる土木・建設機械器具の賃貸業務を主業としている事業所である。
- (3) **事務用機械器具賃貸業の調査対象**は、事務用器具、電子計算機・同関連機器の賃貸業務を主業としている事業所である。
- (4) ただし、以下の業務を主たる業務として営む事業所は、この調査の対象としていない。
- ①土木・建設業者が、自己の所有する遊休土木・建設機械等を賃貸する場合、又は建設機械等を使用して工事請負を行っている場合。
  - ②貸シーツ、貸おしぼり等リネンサプライ業(日本標準産業分類細分類 7813)
  - ③映画配給業
  - ④サービス提供の一環として物品を貸し出す業務(例:英語学習の一環として教材を貸し出す、同時通訳の一環としてイヤホンを貸し出す)

### 2. 調査事項

- (1) **事業所数**は、調査結果(平成 26 年 7 月 1 日現在)の母集団数である。

事業所のうち、「**単独事業所**」とは、他の場所に同一経営の本社・本店や支社・支店、営業所などを持たない単独の事業所。「**本社**」とは、他の場所に同一経営の支社・支店、営業所などがあり、それらのすべてを統括している本社・本店などの事業所。「**支社**」とは、他の場所にある同一経営の本社・本店の統括を受けている支社・支店、営業所などの事業所。

なお、**該当事業所数**とは、当該項目に記載のあった事業所数をいい、集計事業所数の内数である。したがって、調査事項によっては、複数の項目に記載している事業所が存在しているため事業所数を「該当事業所数」で表記している。

- (2) **経営組織別**は、法律の規定により法人格を認められて事業を営むものうち、株式会社、有限会社、合同会社、合資会社及び合名会社は「**会社**」、前記以外のは「**会社以外の法人・団体**」（「外国の会社」を含む。）である。また、「**個人経営**」は個人で事業を営んでいるものである（個人による共同経営の場合を含む。）。
- (3) **資本金額（又は出資金額）**は、平成26年7月1日現在で払込済みの資本金又は出資金の額。
- (4) **従業者数**は、平成26年7月1日現在の数値。

①**従業者数**とは、事業所に所属している者で、当該業務（各種物品賃貸業務、産業用機械器具賃貸業務若しくは事務用機械器具賃貸業務をいう。）以外の業務の従業者及び他の会社（企業）など別経営の事業所へ出向・派遣している者又は下請けとして他の会社など別経営の事業所で働いている者（送出者）を含み、他の会社など別経営の事業所から出向・派遣されている者又は下請けとして他の会社など別経営の事業所からきて働いている者（受入者）を含まない。

雇用形態別項目区分は、以下のとおりである。

ア「**個人業主（個人経営の事業主）及び無給の家族従業者**」、「**有給役員**」、「**常用雇用者**」、「**臨時雇用者**」

a「**個人業主（個人経営の事業主）及び無給の家族従業者**」のうち、**個人業主（個人経営の事業主）**とは、個人経営の事業主（共同経営者を含む。）で、実際にこの事業所に従事している者。**無給の家族従業者**とは、個人業主の家族で、賃金、給与を受けずに事業所の業務に常時従事している者。

b「**有給役員**」とは、経営組織が「**会社**」、「**会社以外の法人・団体**」の役員（常勤、非常勤を問わない）で報酬や賞与を受けている者。

c **常用雇用者**とは、「一定の期間を定めずに雇用されている者、又は1か月を超える期間を定めて雇用されている者」又は「平成26年5月と6月にそれぞれ18日以上働き、平成26年7月1日現在も雇用されている者」で「一般に正社員、正職員と呼ばれている者」、「パート・アルバイトなど」に区分される。

・「**一般に正社員、正職員と呼ばれている人**」とは、常用雇用者のうち、一般に正社員、正職員などと呼ばれている者。

・「**パート・アルバイトなど**」とは、「一般に正社員、正職員などと呼ばれている人」以外で「嘱託」、「パート」、「アルバイト」又はそれに近い名称で呼ばれている者（契約社員を含む）。

・「**就業時間換算雇用者数**」とは、「パート・アルバイトなど」に記入した従業者全員の総労働時間（1週間分）を事業所の所定労働時間（1週間分）で除して算出した人数。

d「**臨時雇用者**」とは、常用雇用者以外の雇用者で、1か月以内の期間を定めて雇用されている者又は日々雇用されている者。

イ「**総計のうち、別経営の事業所に派遣している人**」とは、事業所の従業者（2. (4)）のうち、他の会社など別経営の事業所に出向・派遣している者又は下請けとして他の会社など別経営の事業所で働いている者。

②「**総計のほか、別経営の事業所から派遣されている人**」とは、当該事業所に他の会社など別経営の事業所から出向・派遣されている者又は下請けとして他の会社など別経営の事業所からきて働いている者（受入者）。

(5) **事業従事者数**は、平成 26 年 7 月 1 日現在の数値。

事業従事者数とは、事業所の従業者(2. (4))から「別経営の事業所に派遣している人」を除き、「別経営の事業所から派遣されている人」を含めた人数の計。

①**主たる業務の部門別事業従事者数**は、主たる業務(本編では、各種物品賃貸業務、産業用機械器具賃貸業務若しくは事務用機械器具賃貸業務のうち、年間売上高が最も多い業務をいう。以下同じ。)に従事する下記の部門別の事業従事者数をいう。

ア「**管理・営業部門**」とは、一般に、総務、企画、人事、経理、予算、営業などの業務及び主たる業務の受注契約、各種賃貸物件の納品などの業務に従事する者(有給役員のうち、「主たる業務」を担当する役員は、ここに含む)。

イ「**保守・管理・操作部門**」とは、賃貸物件の保守、管理及び操作などの業務に従事する者。

ウ「**その他**」とは、上記ア、イ以外の業務に従事する者。

②**うち、別経営の事業所から派遣されている人**は、上記部門別事業従事者数のうち、他の会社など別経営の事業所から出向・派遣されている者又は下請けとして働いている者。

(6) **年間売上高**は、平成 25 年 1 月 1 日から 12 月 31 日までの1年間又は調査日に最も近い決算日前の1年間に得た事業所全体の売上高及び業務別の売上高で、利益や所得ではなく経費を差し引く前の売上高に消費税額を含めた金額。したがって、当該年間売上高には、営業として行っていない財産運用や財産売却による収入は含まない。

なお、当該年間売上高には、本社・支社(営業所)間及び支社(営業所)相互間の企業間取引によるサービス提供については、提供価格若しくは振替仕切額(提供価格若しくは振替仕切額がない場合は、そのサービス提供原価)を含む。

(7) **レンタル年間売上高、リース年間契約高**は、以下のとおり。

・「**レンタル年間売上高**」はレンタルの年間売上高。

・「**リース年間契約高**」はリースの年間契約高。

なお、本編において「リース」とは、物件の利用期間が1年以上、契約期間中に解約ができない賃貸契約をいい、「レンタル」とは物件の利用期間が1年未満、または契約期間中に解約が可能な賃貸契約をいう。

(8) **リース年間契約件数**は、平成 25 年 1 月 1 日から 12 月 31 日までの1年間又は調査日に最も近い決算日前の1年間のリース契約件数。

なお、支社がリース契約の申込みを受け実際に取引をまとめたのち、本社が形式的に契約を結んだ場合は、本社ではなく、支社の成約とする。

(9) **年間営業費用**は、平成 25 年 1 月 1 日から 12 月 31 日までの1年間又は調査日に最も近い決算日前の1年間の事業所全体の「給与支給総額」、「貸与資産原価」、「リース投資資産原価」、「資金原価」、「減価償却費」、「賃借料」及び「その他の営業費用」の計(消費税額を含む)。

①「**給与支給総額**」は、1年間に支給した給与額(基本給、賞与、諸手当等で定期的、臨時的に支払われたもの)及び退職金の総額(税込み)。

営業費用から支払われる「役員」の報酬及び賞与、「パート・アルバイト等」、「臨時雇用者」の給与、当該事業所で主として「給与を支払っている出向・派遣者(他の会社など別経営の事業所で働いている者)」の給与を含む。

②「**貸与資産原価**」は、貸与資産(リース及びレンタル資産)の減価償却費、固定資産税、保険料などの額。

③「**リース投資資産原価**」は、所有権移転外ファイナンス・リースに係るリース投資資産原価(リース投資資産購入のための資金調達に伴う支払い利息から投資資産購入資金により発生した預金利息を差し引いた額)。

- ④「**資金原価**」は、貸与資産購入のための資金調達に伴う支払利息から貸与資産購入資金により発生した預金利息を差引いた額。
- ⑤「**減価償却費**」は、取得価額が 10 万円以上の建物、機械・設備・装置などの償却費(貸与資産以外の減価償却費)。
- ⑥「**賃借料**」は、「土地・建物」又は「機械・装置」を借りて業務を営んでいる場合の1年間の賃借料の額。
- ア「**土地・建物**」は、土地・建物を借りて業務を営んでいる場合の、この1年間の賃借料。管理費などの共益費、月極駐車料金も含む。
- イ「**機械・装置**」は、「情報通信機器」と「その他」に分かれる。
- ・「**情報通信機器**」は、有線通信機器、無線通信機器、放送装置、自動交換装置、ファクシミリ、電子計算機、端末機器、補助装置、電子計算機附属機器、パソコンなどの賃借料の額。
  - ・「**その他**」は、自動車などの「輸送用機器」、複写機などの「事務用機器」など、情報通信機器以外の機械・装置の賃借料の額。
- ⑦「**その他の営業費用**」は、上記①～⑥以外の営業費用で以下のものである。
- 仕入高、荷造発送費、支払手数料、販売手数料、旅費、交通費、消耗品費、備品費、交際費、修繕費、租税公課、寄付金、福利厚生費、諸会費、会議費、通信費、水道光熱費、広告宣伝費、派遣労務費、土地・建物及び機械・装置以外の賃借料など。
- (10) **年間営業用固定資産取得額**は、事業所において平成 25 年 1 月 1 日から 12 月 31 日までの1年間又は調査日に最も近い決算日前の1年間に取得した有形固定資産(「機械・設備・装置」、「土地」、「建物・その他の有形固定資産」)及び無形固定資産の額(消費税額を含む。)
- ①「**機械・設備・装置**」は、「レンタル・リース物件」、「情報通信機器」と「その他」に分かれる。
- ア「**レンタル・リース物件**」は、耐用年数1年以上で取得価額が 10 万円以上のレンタル及びリース契約対象となる物件の購入に要した金額。
- イ「**情報通信機器**」は、耐用年数1年以上で取得価額が 10 万円以上の有線通信機器、無線通信機器、放送装置、自動交換装置、ファクシミリ、電子計算機(パソコン、サーバなど)、端末機器、補助機器、電子計算機付属装置などに購入した金額。
- ウ「**その他**」は、耐用年数1年以上で取得価額が 10 万円以上の工具器具、機械、設備、装置、備品など(情報通信機器を除く)の購入に要した金額。
- ②「**土地**」は、土地の購入及び既存の土地整備に要した金額。
- ③「**建物・その他の有形固定資産**」は、建物の購入、改築・改装、給・排水及びガス設備、冷暖房設備などの建物付属設備の購入及びその他取得した有形固定資産などの購入に要した金額。
- ④「**無形固定資産**」は、借地権、ソフトウェア、特許権、商標権、実用新案権、意匠権、電話加入権、営業権など物的な存在形態を持たない固定資産(法的権利又は経済的権利)の購入に要した金額。
- (11) **リース投資資産取得額**は、平成 25 年 1 月 1 日から 12 月 31 日までの1年間又は調査日に最も近い決算日前の 1 年間に契約した所有権移転外ファイナンス・リースに係るリース投資資産の取得額(購入手数料を含む。)

# 概 況

# 平成26年特定サービス産業実態調査

## 【全体の概況】

### 1. 事業所数

- ① 対事業所サービス業(21業種)についてみると、「情報処理・提供サービス業」1万1071事業所(前年比47.3%増)、「各種物品賃貸業」1375事業所(同15.6%増)、「計量証明業」843事業所(同1.7%増)と3業種で増加となったが、「ソフトウェア業」2万2331事業所(同▲24.1%減)、「産業用機械器具賃貸業」8808事業所(同▲18.4%減)、「広告業」9286事業所(同▲16.3%減)など18業種で減少となった(第1表)。
- ② 対個人サービス業(7業種)についてみると、「教養・技能教授業」7万9509事業所(前年比▲6.7%減)、「学習塾」4万9319事業所(同▲2.5%減)、「興行場, 興行団」2342事業所(同▲12.6%減)など全ての業種で減少となった(第1表)。

第1表 事業所(企業)数、従業者数及び年間売上高

業種区分	事業所数 企業数※	前年比	従業者数	前年比	年間売上高 (年間取扱高)		主業年間売上高 (年間取扱高)		主業割合 (%)
		(%)		(百人)	(%)	(億円)	(%)	(億円)	
対事業所サービス業(21業種)									
ソフトウェア業	22,331	▲24.1	6,637	▲14.1	126,189	▲9.4	102,934	▲6.6	81.6
情報処理・提供サービス業	11,071	47.3	3,109	24.5	67,306	18.4	47,639	19.2	70.8
インターネット附属サービス業	3,012	▲32.4	510	▲5.8	16,169	▲14.5	14,651	▲12.9	90.6
映像情報制作・配給業※	3,088	▲5.9	448	▲12.6	12,043	▲12.5	10,469	▲11.4	86.9
音声情報制作業※	353	▲7.1	60	▲1.2	3,657	1.9	3,034	▲3.0	83.0
新聞業※	773	▲12.7	567	▲2.3	21,277	▲0.8	18,565	0.0	87.3
出版業※	3,522	▲7.7	583	▲5.5	19,870	▲5.5	18,378	▲6.3	92.5
映像・音声・文字情報制作に附帯するサービス業※	1,702	▲3.7	162	1.7	1,916	1.6	1,766	▲0.1	92.2
クレジットカード業, 割賦金融業※	217	▲4.0	510	0.8	617,930	8.3	459,104	8.4	74.3
各種物品賃貸業	1,375	15.6	227	28.9	38,703	1.7	31,555	▲0.9	81.5
産業用機械器具賃貸業	8,808	▲18.4	704	▲19.2	35,697	▲4.6	29,374	▲5.5	82.3
事務用機械器具賃貸業	450	▲5.1	45	▲29.9	9,780	▲10.8	7,311	▲12.9	74.8
自動車賃貸業	5,015	▲5.5	364	▲10.9	15,918	▲16.4	14,329	▲17.4	90.0
スポーツ・娯楽用品賃貸業	351	▲11.6	19	▲18.8	121	▲19.1	105	▲20.6	86.1
その他の物品賃貸業	8,495	▲11.9	760	▲11.8	10,113	▲5.4	8,005	▲5.2	79.2
デザイン業	8,161	▲16.0	329	▲11.7	3,240	▲7.1	3,031	▲8.8	93.6
広告業	9,286	▲16.3	1,234	▲8.0	82,620	▲9.3	80,555	▲9.8	97.5
機械設計業	6,440	▲14.1	515	▲10.6	5,113	▲3.5	4,863	▲1.3	95.1
計量証明業	843	1.7	203	0.7	2,215	1.7	1,851	8.5	83.6
機械修理業(電気機械器具を除く)	11,890	▲4.6	1,032	▲1.6	19,406	0.6	16,338	▲3.6	84.2
電気機械器具修理業	7,159	▲17.8	697	▲18.5	13,370	▲22.2	10,769	▲21.5	80.5
対個人サービス業(7業種)									
冠婚葬祭業	9,862	▲2.4	1,292	▲23.3	22,852	▲18.3	21,909	▲18.5	95.9
映画館	523	▲3.9	174	▲7.9	2,513	▲3.9	1,931	▲4.8	76.8
興行場, 興行団	2,342	▲12.6	286	▲37.4	9,155	▲2.0	8,273	▲2.1	90.4
スポーツ施設提供業	12,921	▲0.6	2,779	▲4.2	19,389	▲6.1	16,732	▲6.4	86.3
公園, 遊園地・テーマパーク	147	▲9.8	415	▲1.2	5,928	13.6	2,804	12.2	47.3
学習塾	49,319	▲2.5	3,288	▲2.5	9,422	▲3.1	9,356	▲3.3	99.3
教養・技能教授業	79,509	▲6.7	2,565	▲2.8	9,328	3.0	8,934	3.3	95.8

注1: ※印の付いている業種は企業を対象として調査を行っている。

注2: 「クレジットカード業, 割賦金融業」は年間取扱高(信用供与額, それに伴う手数料収入等の収入額及びその他の売上高)。

注3: 従業者数は調査時点(平成26年7月1日)現在, 年間売上高(年間取扱高)は平成25年実績。

## 2. 従業者数

- ① 対事業所サービス業(21業種)についてみると、「情報処理・提供サービス業」31万911人(前年比24.5%増)、「各種物品賃貸業」2万2666人(同28.9%増)など5業種で増加となった。他方、「ソフトウェア業」66万3745人(同▲14.1%減)、「産業用機械器具賃貸業」7万379人(同▲19.2%減)、「電気機械器具修理業」6万9682人(同▲18.5%減)など16業種で減少となった(第1表)。
- ② 対個人サービス業(7業種)についてみると、「冠婚葬祭業」12万9166人(前年比▲23.3%減)、「興行場、興行団」2万8581人(同▲37.4%減)、「スポーツ施設提供業」27万7876人(同▲4.2%減)など全ての業種で減少となった(第1表)。
- ③ 雇用形態別にみると、対事業所サービス業のうち「正社員・正職員」の比率が高い業種は、「ソフトウェア業」(89.3%)、「各種物品賃貸業」(87.4%)、「新聞業」(78.3%)の順であった(第1図)。
- 対個人サービス業のうち「パート・アルバイトなど」の比率が高い業種は、「映画館」(87.1%)、「学習塾」(69.0%)、「公園、遊園地・テーマパーク」(61.7%)の順であった(第1図)。

第1図 従業者の雇用形態別構成比

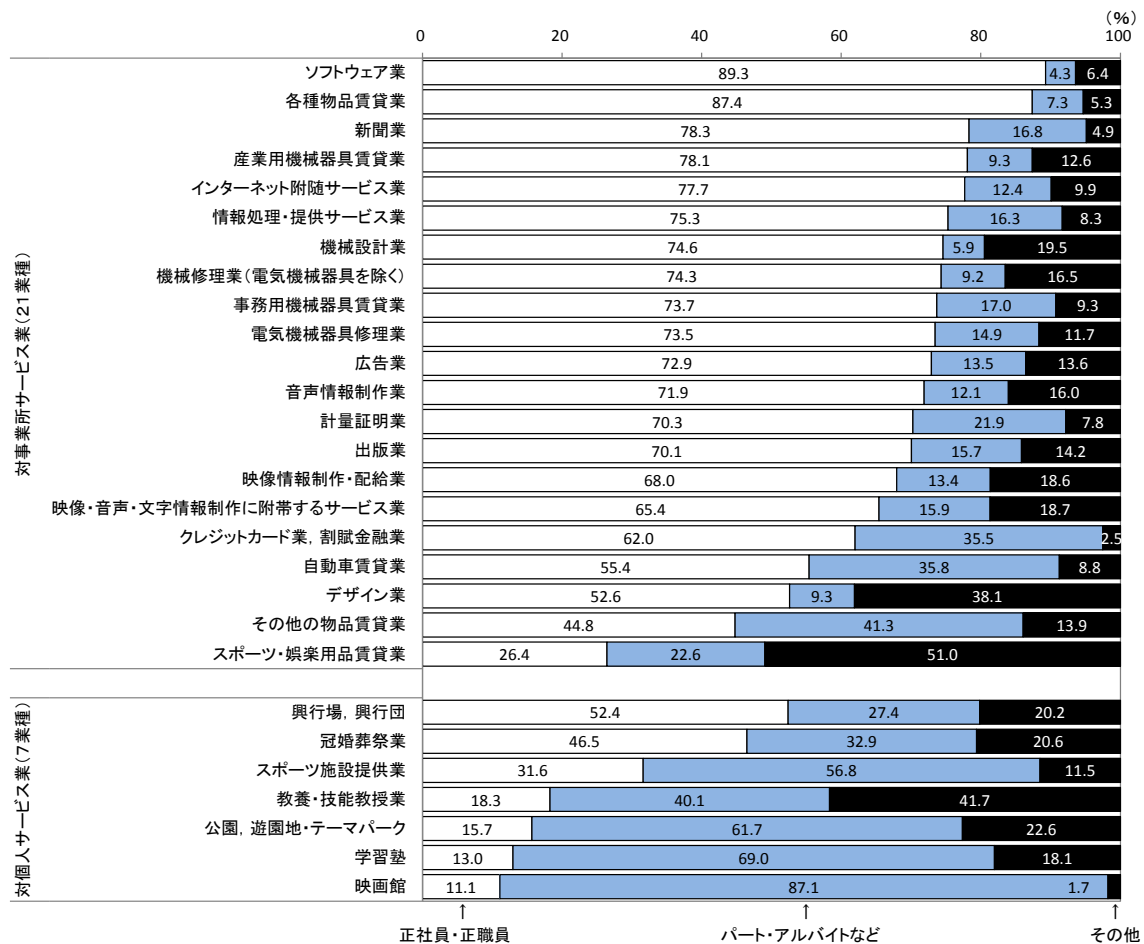

注1:「映像情報制作・配給業」、「音声情報制作業」、「新聞業」、「出版業」、「映像・音声・文字情報制作に附帯するサービス業」、「クレジットカード業、割賦金融業」は、企業を対象として調査を行っている。

注2:「その他の雇用形態」は、個人業主及び家族従業者、有給役員、臨時雇用者。

### 3. 年間売上高(平成 25 年実績)

① 対事業所サービス業(21業種)についてみると、「情報処理・提供サービス業」6兆7306億円(前年比18.4%増)、「各種物品賃貸業」3兆8703億円(同1.7%増)など7業種が増加となった。他方、「ソフトウェア業」12兆6189億円(同▲9.4%減)、「広告業」8兆2620億円(同▲9.3%減)、「電気機械器具修理業」1兆3370億円(同▲22.2%減)など14業種で減少となった。

なお、クレジットカード業、割賦金融業は、61兆7930億円(同8.3%増)となった(第1表、第2図)。

② 対個人サービス業(7業種)についてみると、「公園、遊園地・テーマパーク」5928億円(前年比13.6%増)、「教養・技能教授業」9328億円(同3.0%増)の2業種が増加となった。他方、「冠婚葬祭業」2兆2852億円(同▲18.3%減)、「スポーツ施設提供業」1兆9389億円(同▲6.1%減)など5業種で減少となった(第1表、第2図)。

第2図 年間売上高の前年比

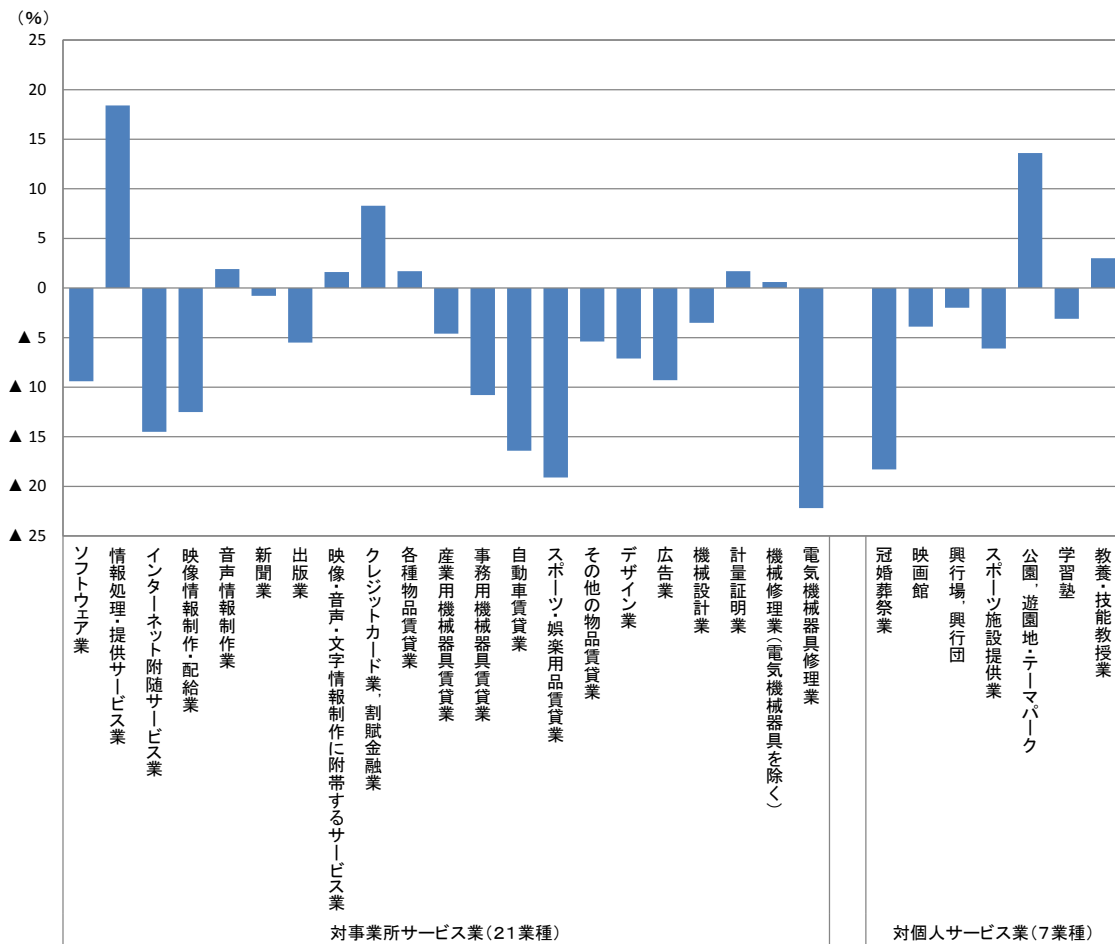

注1:「映像情報制作・配給業」、「音声情報制作業」、「新聞業」、「出版業」、「映像・音声・文字情報制作に附帯するサービス業」、「クレジットカード業、割賦金融業」は、企業を対象として調査を行っている。

注2:「クレジットカード業、割賦金融業」は年間取扱高(信用供与額、それに伴う手数料収入等の収入額及びその他の売上高)。



③ 事業所(企業)の年間売上高に占める主業の割合をみると、対事業所サービス業では「広告業」(97.5%)を最高に、以下、「機械設計業」(95.1%)、「デザイン業」(93.6%)の順であった(第3図)。

対個人サービス業では、「学習塾」(99.3%)を最高に、以下、「冠婚葬祭業」(95.9%)、「教養・技能教授業」(95.8%)の順であった(第3図)。

第3図 年間売上高における主業の構成比

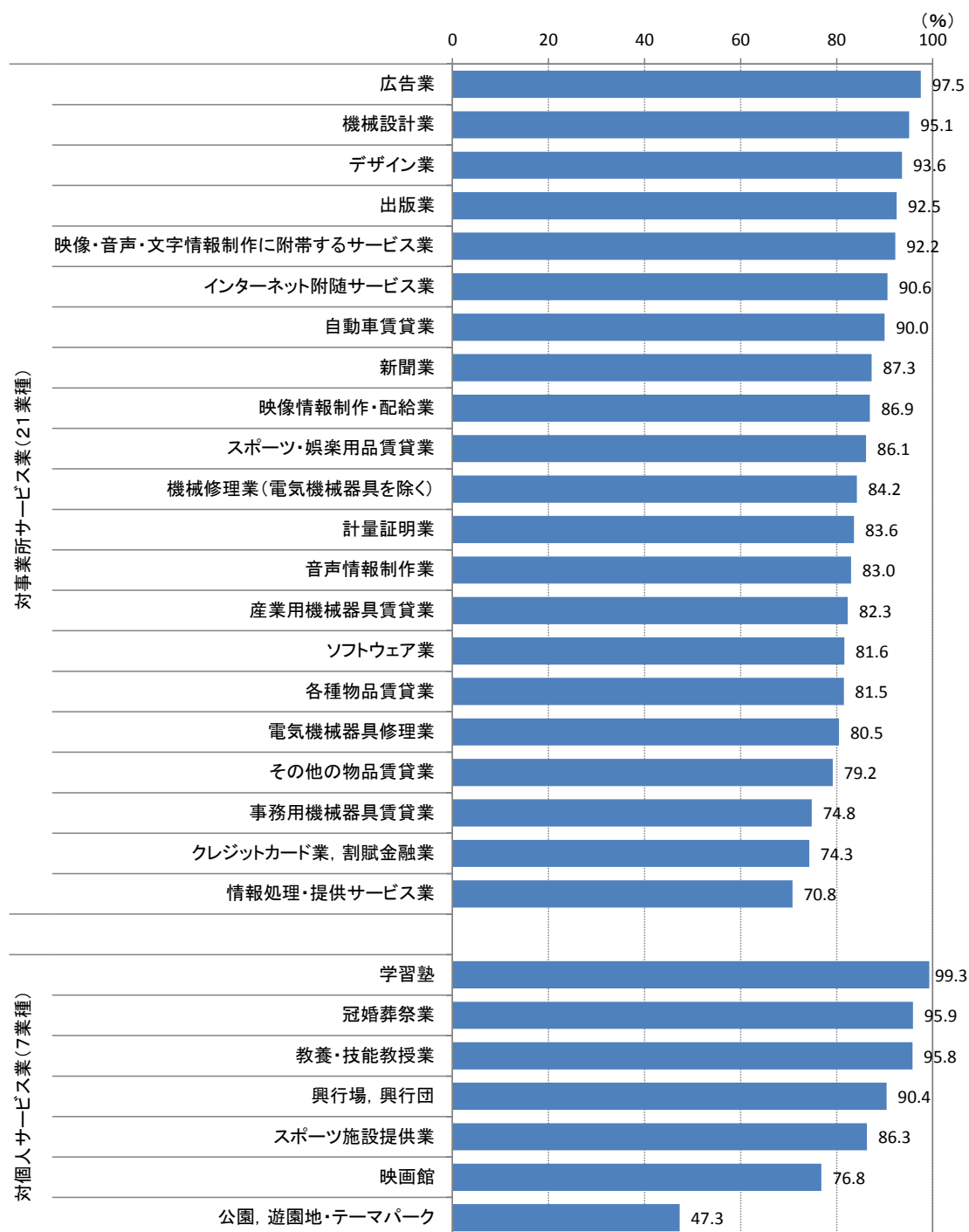

注1:「映像情報制作・配給業」、「音声情報制作業」、「新聞業」、「出版業」、「映像・音声・文字情報制作に附帯するサービス業」、「クレジットカード業, 割賦金融業」は、企業を対象として調査を行っている。

注2:「クレジットカード業, 割賦金融業」は年間取扱高(信用供与額、それに伴う手数料収入等の収入額及びその他の売上高)。

④ 1事業所(企業)当たりの年間売上高についてみると、対事業所サービス業では「各種物品賃貸業」が28億1558万円でもっとも多く、以下、「新聞業」27億5247万円、「事務用機械器具賃貸業」21億7303万円の順であった。対個人サービス業では「公園、遊園地・テーマパーク」が40億3297万円でもっとも多く、以下、「映画館」4億8056万円、「興行場、興行団」3億9091万円の順であった(第4図)。

第4図 1事業所(企業)当たり年間売上高

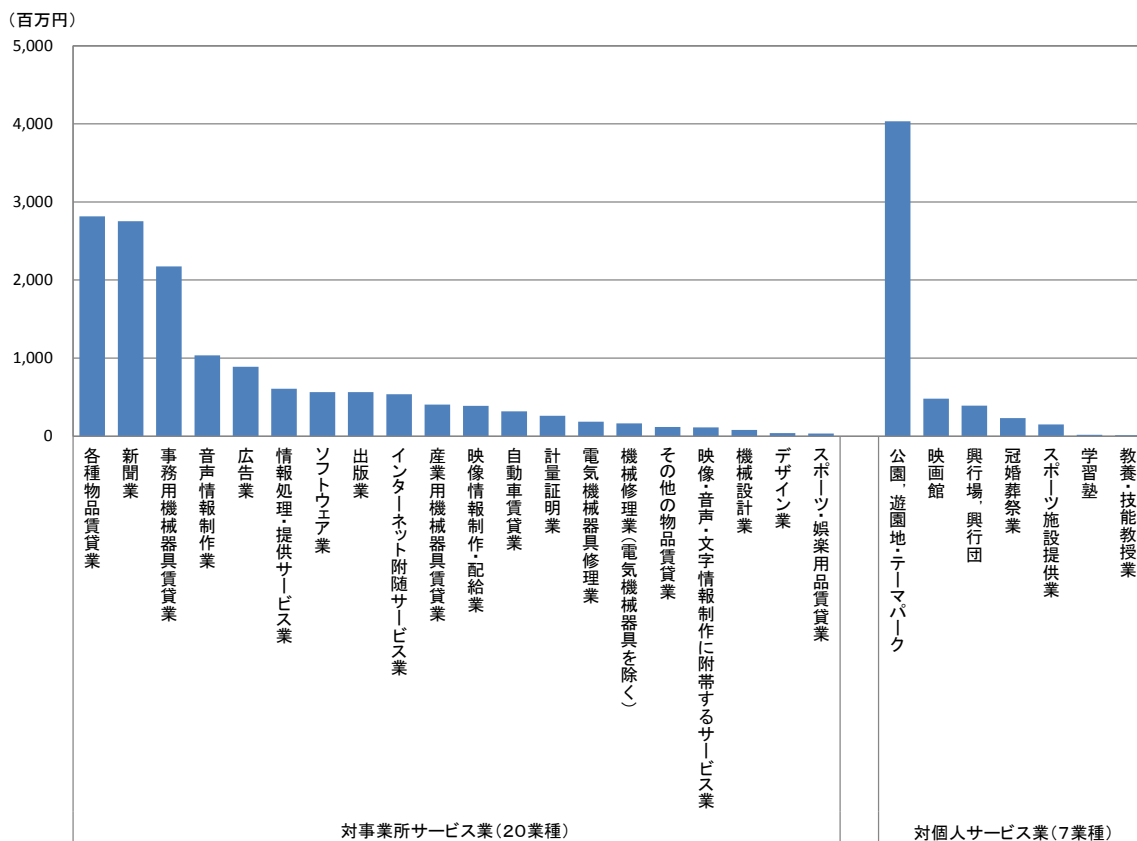

注1:「映像情報制作・配給業」、「音声情報制作業」、「新聞業」、「出版業」、「映像・音声・文字情報制作に附帯するサービス業」は、企業を対象として調査を行っている。

注2:「クレジットカード業、割賦金融業」は年間取扱高(信用供与額、それに伴う手数料収入等の収入額及びその他の売上高)であるため除外している。

⑤ 従業者1人当たりの年間売上高についてみると、対事業所サービス業では「事務用機械器具賃貸業」が2億1580万円でもっとも多く、以下、「各種物品賃貸業」1億7075万円、「広告業」6694万円の順であった。対個人サービス業では「興行場、興行団」が3203万円でもっとも多く、以下、「冠婚葬祭業」1769万円、「映画館」1442万円の順であった(第5図)。

第5図 従業者1人当たり年間売上高

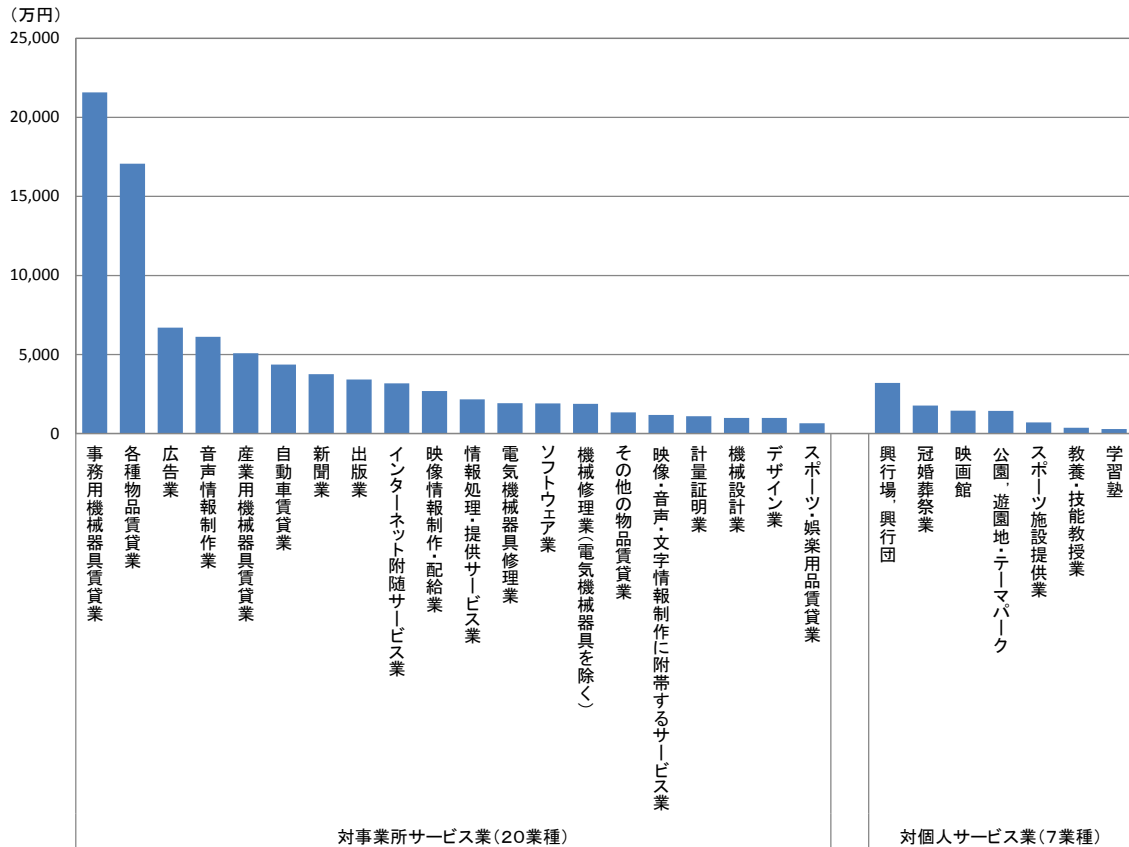

注1:「映像情報制作・配給業」、「音声情報制作業」、「新聞業」、「出版業」、「映像・音声・文字情報制作に附帯するサービス業」は、企業を対象として調査を行っている。

注2:「クレジットカード業、割賦金融業」は年間取扱高(信用供与額、それに伴う手数料収入等の収入額及びその他の売上高)であるため除外している。

#### 4. 業種分野毎の年間売上高

第2表 事業所(企業)数、従業者数及び年間売上高

	事業所数 (企業数)	従業者数	年間売上高 (年間取扱高)	1事業所(企業) 当たり年間売 上高	従業者1人当 たり売上高
		(百人)	(億円)	(百万円)	(万円)
対事業所サービス業(20業種) (注1)	114,125	18,206	504,724	442	2,772
情報処理関連	36,414	10,257	209,664	576	2,044
コンテンツ関連※	9,438	1,820	58,763	623	3,229
物品賃貸業	24,494	2,119	110,333	450	5,206
デザイン・設計業	14,601	844	8,353	57	990
修理・メンテナンス	19,049	1,728	32,776	172	1,896
クレジットカード業、割賦金融業※	217	510	617,930	284,760	121,088
広告業	9,286	1,234	82,620	890	6,694
計量証明業	843	203	2,215	263	1,093
対個人サービス業(7業種)	154,623	10,798	78,587	51	728
娯楽関連	15,933	3,654	36,986	232	1,012
学習関連	128,828	5,853	18,750	15	320
冠婚葬祭業	9,862	1,292	22,852	232	1,769

前年比(%)

	事業所数 (企業数)	従業者数	年間売上高 (年間取扱高)	1事業所(企業) 当たり年間売 上高	従業者1人当 たり売上高
対事業所サービス業(20業種) (注1)	▲ 12.0	▲ 6.6	▲ 5.1	7.8	1.6
情報処理関連	▲ 12.0	▲ 4.7	▲ 2.5	10.9	2.3
コンテンツ関連※	▲ 6.8	▲ 5.7	▲ 4.8	2.2	1.0
物品賃貸業	▲ 11.9	▲ 11.9	▲ 5.1	7.7	7.7
デザイン・設計業	▲ 15.1	▲ 11.0	▲ 5.0	12.0	6.9
修理・メンテナンス	▲ 10.0	▲ 9.2	▲ 10.1	▲ 0.1	▲ 1.0
クレジットカード業、割賦金融業※	▲ 4.0	0.8	8.3	12.8	7.4
広告業	▲ 16.3	▲ 8.0	▲ 9.3	8.3	▲ 1.5
計量証明業	1.7	0.7	1.7	▲ 0.0	1.0
対個人サービス業(7業種)	▲ 4.7	▲ 7.4	▲ 7.1	▲ 2.4	0.3
娯楽関連	▲ 2.7	▲ 7.9	▲ 2.2	0.5	6.2
学習関連	▲ 5.2	▲ 2.6	▲ 0.2	5.2	2.5
冠婚葬祭業	▲ 2.4	▲ 23.3	▲ 18.3	▲ 16.2	6.5

注1:対事業所サービス業(20業種)は、「クレジットカード業、割賦金融業」を除く。

注2:※印の付いている業種分野は企業を対象として調査を行っている。

注3:「クレジットカード業、割賦金融業」は、年間取扱高(信用供与額、それに伴う手数料収入等の収入額及びその他の売上高)。

注4:従業者数は調査時点(平成26年7月1日)現在、年間売上高(年間取扱高)は平成25年実績。

第2表の分類は、特定サービス産業実態調査の業種分類(産業分類準拠)をもとに業態の関連性が高いものを便宜的に合計したものであり、以下のとおりである。

- ・情報処理関連:ソフトウェア業、情報処理・提供サービス業、インターネット附随サービス業
- ・コンテンツ関連:映像情報制作・配給業、音声情報制作業、新聞業、出版業、映像・音声・文字情報制作に付随するサービス業
- ・物品賃貸業:各種物品賃貸業、産業用機械器具賃貸業、事務用機械器具賃貸業、自動車賃貸業、スポーツ・娯楽用品賃貸業、その他の物品賃貸業
- ・デザイン・設計業:デザイン業、機械設計業
- ・修理・メンテナンス:機械修理業(電気機械器具を除く)、電気機械器具修理業
- ・娯楽関連:映画館、興行場、興行団、スポーツ施設提供業、公園、遊園地・テーマパーク
- ・学習関連:学習塾、教養・技能教授業

- ① 対事業所サービス業の売上高は 50 兆 4724 億円(前年比▲5.1%減)となった。業種分野別にみると、「広告業」は 8 兆 2620 億円(同▲9.3%減)、「物品賃貸業」は自動車賃貸業、産業用機械器具賃貸業などが減少し 11 兆 333 億円(同▲5.1%減)、「情報処理関連」はソフトウェア業、インターネット附随サービス業が減少し 20 兆 9664 億円(同▲2.5%減)など6分野で減少となった。一方、計量証明業は 2215 億円(同 1.7%増)で増加となった(第2表、第6図)。
- ② 対個人サービス業の売上高は 7 兆 8587 億円(前年比▲7.1%減)となった。業種分野別にみると、「冠婚葬祭業」は 2 兆 2852 億円(同▲18.3%減)、「娯楽関連」は公園、遊園地・テーマパークが増加したものの、スポーツ施設提供業を中心に減少し、3 兆 6986 億円(同▲2.2%減)、「学習関連」は教養・技能教授業が増加したものの、学習塾が減少したことから、1 兆 8750 億円(同▲0.2%減)といずれも減少となった(第2表、第6図)。
- ③ 1事業所(企業)当たりの売上高をみると、対事業所サービス業は、「修理・メンテナンス」及び「計量証明業」が減少したものの、「広告業」など5つの業種分野で増加となった。対個人サービス業は、「娯楽関連」及び「学習関連」が増加したものの、「冠婚葬祭業」が減少となった。従業者1人当たりの売上高をみると、対事業所サービス業は、「広告業」及び「修理・メンテナンス」が減少し、その他の5つの業種分野で増加となった。対個人サービス業は、3つの業種分野で増加となった(第2表、第7図、第8図)。

第6図 業種分野毎の年間売上高

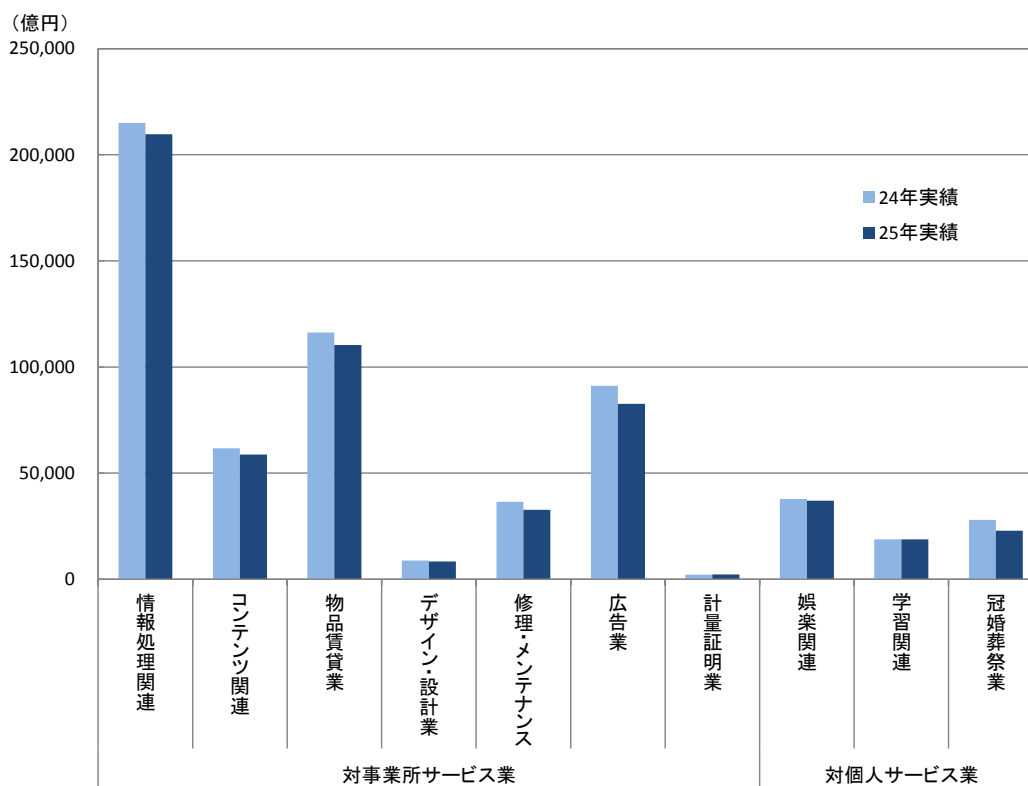

注1:「コンテンツ関連」は、企業を対象として調査を行っている。

注2:「クレジットカード業、割賦金融業」は年間取扱高(信用供与額、それに伴う手数料収入等の収入額及びその他の売上高)であるため除外している。

第7図 業種分野毎の1事業所(企業)当たりの年間売上高

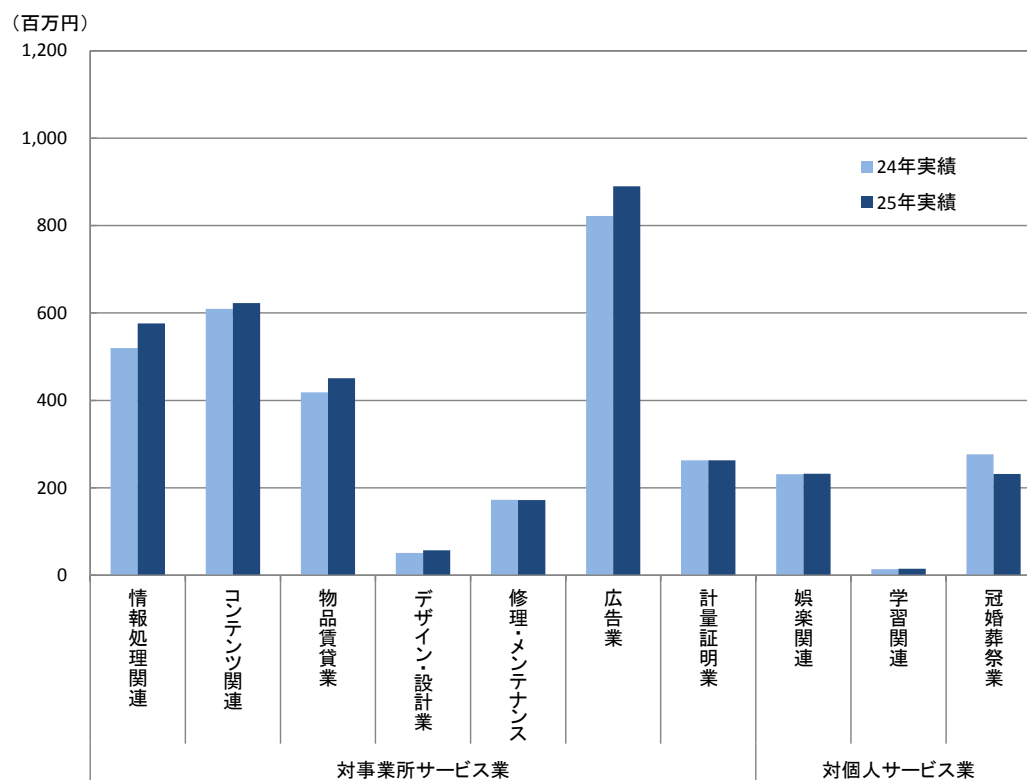

注1:「コンテンツ関連」は、企業を対象として調査を行っている。

注2:「クレジットカード業、割賦金融業」は年間取扱高(信用供与額、それに伴う手数料収入等の収入額及びその他の売上高)であるため除外している。

第8図 業種分野毎の従業者1人当たりの年間売上高

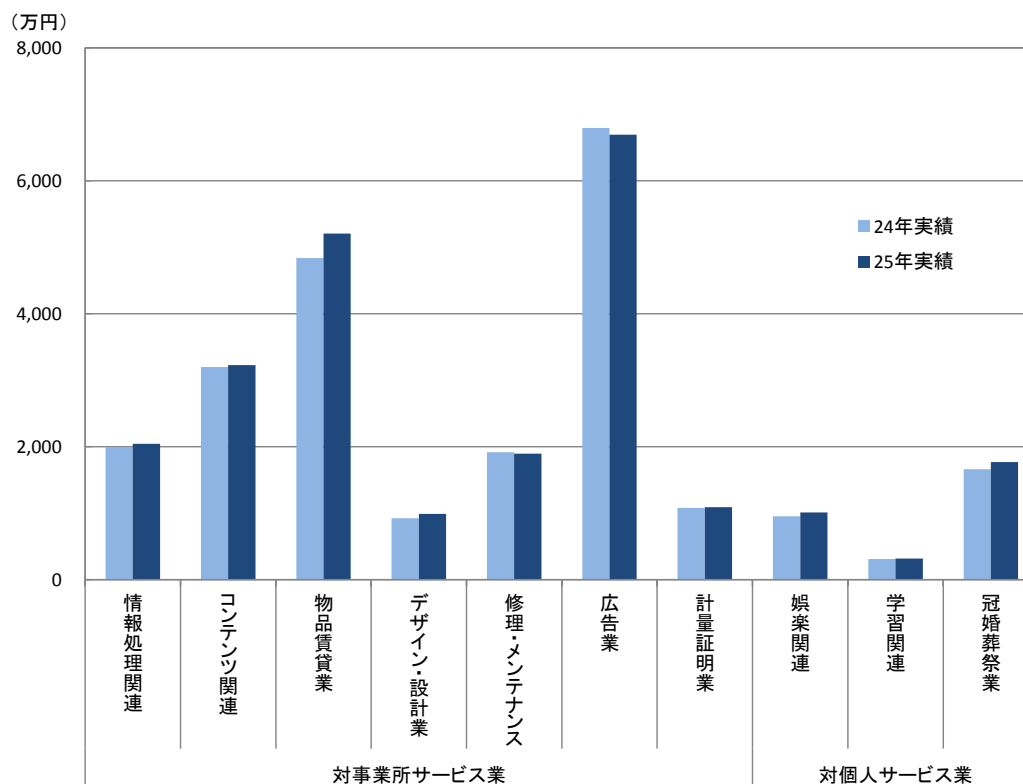

注1:「コンテンツ関連」は、企業を対象として調査を行っている。

注2:「クレジットカード業、割賦金融業」は年間取扱高(信用供与額、それに伴う手数料収入等の収入額及びその他の売上高)であるため除外している。

## 【業種別の概況】

### I 各種物品賃貸業

事業所数	1375 事業所 (前年比 15.6%)
従業者数	2 万 2666 人 (前年比 28.9%)
年間売上高	3 兆 8703 億円 (前年比 1.7%)
各種物品賃貸業務の事業従事者数	2 万 873 人 (前年比 27.0%)
各種物品賃貸業務の年間売上高	3 兆 1555 億円 (前年比 ▲0.9%)
リース年間売上高 <sup>(注)</sup>	2 兆 9657 億円 (前年比 ▲4.0%)
レンタル年間売上高	1897 億円 (前年比 101.5%)
各種物品賃貸業務のリース年間契約高	3 兆 4136 億円 (前年比 4.3%)
【1 事業所当たり】	
1 事業所当たり従業者数	16 人 (前年比 6.7%)
1 事業所当たり年間売上高	28 億 16 百万円 (前年比 ▲12.1%)
1 事業所当たり各種物品賃貸業務の事業従事者数	15 人 (前年比 7.1%)
1 事業所当たり各種物品賃貸業務の年間売上高	22 億 96 百万円 (前年比 ▲14.3%)
1 該当事業所当たり各種物品賃貸業務のリース年間契約高	36 億 58 百万円 (前年比 8.2%)

(注) リース年間売上高は、各種物品賃貸業務の年間売上高からレンタル年間売上高を差し引いて算出したもの。

### 1. 業種全体の動向

#### (1) 事業所数

平成26年の各種物品賃貸業の事業所数は 1375 事業所で、前年比 15.6%の増加となっている。

従業者規模別にみると、「4人以下」規模が 494 事業所(構成比 35.9%)、次いで「5人～9人」規模が 427 事業所(同 31.1%)の順となっている。

第1-1表 従業者規模別事業所数

従業者規模別	25年		26年		
		構成比(%)		構成比(%)	前年比(%)
計	1,189	100.0	1,375	100.0	15.6
4人以下	556	46.8	494	35.9	▲ 11.2
5人～9人	328	27.6	427	31.1	30.2
10人～29人	198	16.7	338	24.6	70.7
30人～49人	62	5.2	64	4.7	3.2
50人以上	44	3.7	52	3.8	18.2

注:標本調査で拡大推計して集計後に四捨五入をしている。そのため、総計と内訳の合計とは一致しない場合がある。以下の表も同様。

#### (2) 従業者数

従業者数は 2 万 2666 人で、前年比 28.9%の増加となっている。

##### ① 男女別従業者数

男女別にみると、「男性」が 1 万 5677 人(構成比 69.2%)、「女性」が 6989 人(同 30.8%)となっている。

##### ② 雇用形態別従業者数

雇用形態別にみると、「正社員・正職員」が 1 万 9805 人と全体の 87.4%を占めている。

また、事業所全体の事業従事者数は 2 万 4166 人、このうち「別経営の事業所から派遣されている人」は 2027 人で、事業所全体に対する派遣されている人の比率は 8.4%となっている。

事業従事者数のうち、各種物品賃貸業務の事業従事者数は2万873人で、前年比27.0%の増加となっている。

第1-2表 男女別、雇用形態別従業者数

男女別、雇用形態別		25年		26年		
		(人)	構成比(%)	(人)	構成比(%)	前年比(%)
男女別	計	17,586	100.0	22,666	100.0	28.9
	男	12,276	69.8	15,677	69.2	27.7
	女	5,309	30.2	6,989	30.8	31.6
雇用形態別	計	17,586	100.0	22,666	100.0	28.9
	個人業主及び無給の家族従業者	16	0.1	2	0.0	▲ 87.5
	有給役員	1,027	5.8	1,011	4.5	▲ 1.6
	常用雇用者	16,439	93.5	21,457	94.7	30.5
	正社員・正職員	15,030	85.5	19,805	87.4	31.8
	パート・アルバイトなど (就業時間換算雇用者数)	1,409	8.0	1,652	7.3	17.2
	臨時雇用者	906	-	1,381	-	52.4
	うち、別経営の事業所に派遣している人	104	0.6	197	0.9	89.4
1事業所当たりの従業者数(人)		15	-	16	-	6.7
事業従事者数		25年		26年		前年比(%)
		A(人)		B(人)		
事業所全体の事業従事者数		18,589		24,166		30.0
別経営の事業所から派遣されている人		1,466		2,027		38.3
事業所全体に対する派遣されている人の比率		7.9		8.4		6.3
各種物品賃貸業務の事業従事者数		16,429		20,873		27.0

注:「事業従事者数」は、事業所の従業者数計から別経営の事業所に派遣している人を除き、別経営の事業所から派遣されている人を加えたものである。

### (3) 年間売上高

年間売上高は3兆8703億円で、前年比1.7%の増加となっている。

従業者規模別にみると、「50人以上」規模が2兆1655億円で全体の56.0%を占めている。

従業者1人当たりの年間売上高は1億7075万円で、前年比▲21.1%の減少となっている。

また、主業である各種物品賃貸業務の年間売上高は3兆1555億円で、各種物品賃貸業の年間売上高に占める割合は81.5%となっている。

第1-3表 従業者規模別年間売上高

従業者規模	25年		26年			従業者1人当たり		
	(百万円)	構成比(%)	(百万円)	構成比(%)	前年比(%)	25年 (万円)	26年 (万円)	前年比 (%)
計	3,806,033	100.0	3,870,286	100.0	1.7	21,643	17,075	▲ 21.1
4人以下	478,623	12.6	264,397	6.8	▲ 44.8	32,088	19,794	▲ 38.3
5人～9人	497,051	13.1	408,414	10.6	▲ 17.8	23,209	14,245	▲ 38.6
10人～29人	609,535	16.0	646,485	16.7	6.1	18,354	12,841	▲ 30.0
30人～49人	474,351	12.5	385,513	10.0	▲ 18.7	20,876	15,742	▲ 24.6
50人以上	1,746,474	45.9	2,165,477	56.0	24.0	20,892	19,722	▲ 5.6



第1-4表 業務別年間売上高

業 務 別	25年		26年		
	(百万円)	構成比(%)	(百万円)	構成比(%)	前年比(%)
年間売上高 計 (全規模)	3,806,033	100.0	3,870,286	100.0	1.7
各種物品賃貸業務(主業)	3,184,337	83.7	3,155,455	81.5	▲ 0.9
その他業務(従業)	621,697	16.3	714,831	18.5	15.0
うち、事業従事者5人以上 計	3,390,057	100.0	3,665,654	100.0	8.1
各種物品賃貸業務(主業)	2,844,895	83.9	2,988,928	81.5	5.1
その他業務(従業)	545,162	16.1	676,726	18.5	24.1
製造業務	2,079	0.1	2,602	0.1	25.2
卸売・小売業務	70,044	2.1	99,170	2.7	41.6
金融・保険業務	243,379	7.2	353,890	9.7	45.4
サービス業務(各種物品賃貸業務を除く)	31,744	0.9	23,006	0.6	▲ 27.5
その他の業務	197,916	5.8	198,059	5.4	0.1

(4) 年間営業費用及び年間営業用固定資産取得額

年間営業費用は3兆5572億円で、前年比5.0%の増加となり、年間売上高に占める割合は91.9%となっている。

これを事業従事者5人以上で費用区別にみると、「リース投資資産原価」が2兆1903億円で(構成比65.0%)ともっとも多い。

また、事業従事者5人以上の年間営業用固定資産取得額は3089億円で、前年比▲10.3%の減少となり、区別にみると、「有形固定資産」が2955億円で全体の95.6%を占めている。事業従事者5人以上の年間リース投資資産取得額は2兆3869億円で、前年比42.0%の増加となっている。

第1-5表 年間営業費用

費 用 区 分 別	25年		26年		
	(百万円)	構成比(%)	(百万円)	構成比(%)	前年比(%)
年間営業費用 計 (全規模)	3,389,210	-	3,557,214	-	5.0
うち、事業従事者5人以上 計	3,023,376	100.0	3,371,251	100.0	11.5
給与支給総額	106,083	3.5	141,690	4.2	33.6
貸与資産原価	435,095	14.4	260,104	7.7	▲ 40.2
リース投資資産原価	1,351,854	44.7	2,190,286	65.0	62.0
資金原価	61,284	2.0	66,765	2.0	8.9
減価償却費	24,317	0.8	23,927	0.7	▲ 1.6
賃借料	21,548	0.7	21,311	0.6	▲ 1.1
土地・建物	14,523	0.5	16,007	0.5	10.2
機械・装置	7,025	0.2	5,303	0.2	▲ 24.5
情報通信機器	1,686	0.1	1,567	0.0	▲ 7.1
その他	5,339	0.2	3,736	0.1	▲ 30.0
その他の営業費用	1,023,194	33.8	667,170	19.8	▲ 34.8

第1-6表 年間営業用固定資産取得額(事業従事者5人以上)

固定資産区分別	事業従事者5人以上				
	25年		26年		
	(百万円)	構成比(%)	(百万円)	構成比(%)	前年比(%)
計	344,445	100.0	308,947	100.0	▲ 10.3
有形固定資産	336,468	97.7	295,488	95.6	▲ 12.2
機械・設備・装置	316,916	92.0	244,001	79.0	▲ 23.0
レンタル・リース物件	306,084	88.9	219,228	71.0	▲ 28.4
情報通信機器	604	0.2	2,491	0.8	312.4
その他	10,227	3.0	22,282	7.2	117.9
土地	9,256	2.7	10,025	3.2	8.3
建物・その他の有形固定資産	10,296	3.0	41,463	13.4	302.7
無形固定資産	7,977	2.3	13,459	4.4	68.7

第1-7表 年間リース投資資産取得額(事業従事者5人以上)

区分	事業従事者5人以上		
	25年	26年	
	(百万円)	(百万円)	前年比(%)
取得額	1,681,225	2,386,928	42.0

## 2. 各種物品賃貸業務(主業)の動向

### (1) 事業従事者数

各種物品賃貸業務の事業従事者数は2万873人で、前年比27.0%の増加となっている。

これを事業従事者5人以上で業務部門別にみると、「管理・営業部門」が1万7400人と全体の89.0%を占めている。

第2-1表 各種物品賃貸業務の業務部門別事業従事者数

業務部門別	25年		26年		
	(人)	構成比(%)	(人)	構成比(%)	前年比(%)
事業従事者数 計(全規模)	16,429	-	20,873	-	27.0
うち、事業従事者5人以上 計	14,919	100.0	19,548	100.0	31.0
管理・営業部門	13,218	88.6	17,400	89.0	31.6
保守・管理・操作部門	1,273	8.5	1,835	9.4	44.1
その他	429	2.9	312	1.6	▲ 27.3

### (2) 主業の年間売上高

各種物品賃貸業務の年間売上高は3兆1555億円で、前年比▲0.9%の減少となっている。

これをリース、レンタル別にみると、リース年間売上高が2兆9657億円で全体の94.0%を占めている。

第2-2表 各種物品賃貸業務の業務種類別年間売上高

業務種類別	25年		26年		
	(百万円)	構成比(%)	(百万円)	構成比(%)	前年比(%)
年間売上高 計(全規模)	3,184,337	100.0	3,155,455	100.0	▲ 0.9
リース	3,090,173	97.0	2,965,708	94.0	▲ 4.0
レンタル	94,164	3.0	189,747	6.0	101.5
うち、事業従事者5人以上 計	2,844,895	100.0	2,988,928	100.0	5.1
リース	2,754,755	96.8	2,809,243	94.0	2.0
レンタル	90,139	3.2	179,685	6.0	99.3

### (3) リース年間契約高及びレンタル年間売上高

#### ① リース年間契約高

各種物品賃貸業務のリース年間契約高は3兆4136億円で、前年比4.3%の増加となっている。

物件別にみると、「電子計算機・同関連機器」が7350億円(構成比21.5%)、「商業用機械・設備」が3893億円(同11.4%)、「その他」が3830億円(同11.2%)などとなっている。

これを事業従事者5人以上で契約先産業別にみると、「卸売業、小売業」が5983億円(構成比18.7%)、「製造業」が5698億円(同17.8%)、「サービス業」が3778億円(同11.8%)などとなっている。

第2-3表 各種物品賃貸業務の物件別リース年間契約高

物 件 別	25年		26年		
	(百万円)	構成比(%)	(百万円)	構成比(%)	前年比(%)
計	3,272,520	100.0	3,413,601	100.0	4.3
産業機械	331,037	10.1	356,459	10.4	7.7
工作機械	97,401	3.0	97,756	2.9	0.4
土木・建設機械	168,778	5.2	179,290	5.3	6.2
医療用機器	229,562	7.0	213,807	6.3	▲ 6.9
商業用機械・設備	345,589	10.6	389,251	11.4	12.6
通信機器	202,320	6.2	243,877	7.1	20.5
サービス業用機械・設備	126,371	3.9	123,380	3.6	▲ 2.4
その他の産業用機械・設備	155,606	4.8	167,804	4.9	7.8
電子計算機・同関連機器	784,346	24.0	735,038	21.5	▲ 6.3
事務用機器	284,038	8.7	218,157	6.4	▲ 23.2
自動車・法人向け	259,943	7.9	293,725	8.6	13.0
自動車・個人向け	2,282	0.1	5,539	0.2	142.7
スポーツ・娯楽用品	5,317	0.2	6,489	0.2	22.0
映画・演劇用品	x	x	-	-	-
音楽・映像記録物	-	-	-	-	-
貸衣しょう	-	-	-	-	-
その他	x	x	383,028	11.2	-
年間契約高(事業従事者5人以上)	2,950,588	100.0	3,205,002	100.0	8.6
産業機械	296,911	10.1	333,064	10.4	12.2
工作機械	84,477	2.9	91,114	2.8	7.9
土木・建設機械	150,131	5.1	169,203	5.3	12.7
医療用機器	206,139	7.0	201,273	6.3	▲ 2.4
商業用機械・設備	318,089	10.8	353,351	11.0	11.1
通信機器	188,163	6.4	238,757	7.4	26.9
サービス業用機械・設備	112,784	3.8	111,292	3.5	▲ 1.3
その他の産業用機械・設備	142,704	4.8	160,265	5.0	12.3
電子計算機・同関連機器	725,703	24.6	701,596	21.9	▲ 3.3
事務用機器	255,944	8.7	211,346	6.6	▲ 17.4
自動車・法人向け	194,636	6.6	251,298	7.8	29.1
自動車・個人向け	x	x	5,497	0.2	-
スポーツ・娯楽用品	x	x	6,333	0.2	-
映画・演劇用品	x	x	-	-	-
音楽・映像記録物	-	-	-	-	-
貸衣しょう	-	-	-	-	-
その他	x	x	370,612	11.6	-

第2-4表 各種物品賃貸業務の契約先産業別リース年間契約高

契約先産業別	事業従事者5人以上				
	25年		26年		
	(百万円)	構成比(%)	(百万円)	構成比(%)	前年比(%)
計	2,950,588	100.0	3,205,002	100.0	8.6
建設業	113,724	3.9	147,644	4.6	29.8
製造業	574,098	19.5	569,757	17.8	▲ 0.8
電気・ガス・熱供給・水道業	57,211	1.9	90,338	2.8	57.9
情報通信業	179,413	6.1	197,760	6.2	10.2
運輸業,郵便業	199,231	6.8	197,877	6.2	▲ 0.7
卸売業,小売業	532,399	18.0	598,313	18.7	12.4
金融業,保険業	99,590	3.4	95,128	3.0	▲ 4.5
不動産業,物品賃貸業(同業者を除く)	179,311	6.1	153,722	4.8	▲ 14.3
学術研究,専門・技術サービス業	28,161	1.0	31,787	1.0	12.9
宿泊業,飲食サービス業	53,542	1.8	61,312	1.9	14.5
生活関連サービス業,娯楽業	86,176	2.9	98,186	3.1	13.9
教育,学習支援業	18,804	0.6	16,310	0.5	▲ 13.3
サービス業	346,782	11.8	377,788	11.8	8.9
公務	139,945	4.7	183,172	5.7	30.9
同業者	147,268	5.0	125,228	3.9	▲ 15.0
その他	194,934	6.6	260,678	8.1	33.7
その他の産業	188,176	6.4	237,384	7.4	26.1
個人	6,758	0.2	23,294	0.7	244.7

② レンタル年間売上高

各種物品賃貸業務のレンタル年間売上高は1897億円で、前年比101.5%の増加となっている。

物件別にみると、「土木・建設機械」が1235億円(構成比65.1%)と最も多い。

これを事業従事者5人以上で契約先産業別にみると、「建設業」が1147億円(構成比63.8%)と最も多い。

第2-5表 各種物品賃貸業務の物件別レンタル年間売上高

物 件 別	25年		26年		
	(百万円)	構成比(%)	(百万円)	構成比(%)	前年比(%)
計	94,164	100.0	189,747	100.0	101.5
産業機械	3,081	3.3	2,287	1.2	▲ 25.8
工作機械	740	0.8	641	0.3	▲ 13.4
土木・建設機械	26,978	28.7	123,505	65.1	357.8
医療用機器	849	0.9	86	0.0	▲ 89.9
商業用機械・設備	748	0.8	631	0.3	▲ 15.6
通信機器	3,956	4.2	1,612	0.8	▲ 59.3
サービス業用機械・設備	506	0.5	3,925	2.1	675.7
その他の産業用機械・設備	1,184	1.3	1,842	1.0	55.6
電子計算機・同関連機器	14,723	15.6	12,849	6.8	▲ 12.7
事務用機器	11,350	12.1	6,819	3.6	▲ 39.9
自動車・法人向け	7,407	7.9	19,969	10.5	169.6
自動車・個人向け	96	0.1	132	0.1	37.5
スポーツ・娯楽用品	2,406	2.6	2,652	1.4	10.2
映画・演劇用品	266	0.3	x	x	x
音楽・映像記録物	57	0.1	x	x	x
貸衣しょう	224	0.2	176	0.1	▲ 21.4
その他	19,595	20.8	x	x	x
年間売上高(事業従事者5人以上)	90,139	100.0	179,685	100.0	99.3
産業機械	2,849	3.2	2,237	1.2	▲ 21.5
工作機械	740	0.8	605	0.3	▲ 18.2
土木・建設機械	25,933	28.8	116,112	64.6	347.7
医療用機器	843	0.9	85	0.0	▲ 89.9
商業用機械・設備	419	0.5	590	0.3	40.8
通信機器	3,799	4.2	1,491	0.8	▲ 60.8
サービス業用機械・設備	500	0.6	3,818	2.1	663.6
その他の産業用機械・設備	1,043	1.2	1,762	1.0	68.9
電子計算機・同関連機器	14,010	15.5	12,739	7.1	▲ 9.1
事務用機器	11,046	12.3	6,525	3.6	▲ 40.9
自動車・法人向け	6,682	7.4	18,726	10.4	180.2
うち、代車向け	116	0.1	x	x	x
自動車・個人向け	88	0.1	126	0.1	43.2
スポーツ・娯楽用品	2,313	2.6	2,592	1.4	12.1
映画・演劇用品	266	0.3	x	x	x
音楽・映像記録物	57	0.1	x	x	x
貸衣しょう	x	x	176	0.1	-
その他	x	x	x	x	x

第2-6表 各種物品賃貸業務の契約先産業別レンタル年間売上高

契約先産業別	事業従事者5人以上				
	25年		26年		
	(百万円)	構成比(%)	(百万円)	構成比(%)	前年比(%)
計	90,139	100.0	179,685	100.0	99.3
建設業	42,689	47.4	114,712	63.8	168.7
製造業	6,985	7.7	15,152	8.4	116.9
電気・ガス・熱供給・水道業	2,643	2.9	6,051	3.4	128.9
情報通信業	6,607	7.3	3,419	1.9	▲ 48.3
運輸業,郵便業	473	0.5	4,049	2.3	756.0
卸売業,小売業	3,638	4.0	2,896	1.6	▲ 20.4
金融業,保険業	1,059	1.2	824	0.5	▲ 22.2
不動産業,物品賃貸業(同業者を除く)	3,549	3.9	2,146	1.2	▲ 39.5
学術研究,専門・技術サービス業	1,192	1.3	132	0.1	▲ 88.9
宿泊業,飲食サービス業	763	0.8	874	0.5	14.5
生活関連サービス業,娯楽業	737	0.8	5,724	3.2	676.7
教育,学習支援業	573	0.6	304	0.2	▲ 46.9
サービス業	5,460	6.1	1,902	1.1	▲ 65.2
公務	2,000	2.2	3,587	2.0	79.4
同業者	7,127	7.9	10,106	5.6	41.8
その他	4,643	5.2	7,807	4.3	68.1
その他の産業	3,795	4.2	7,472	4.2	96.9
個人	848	0.9	335	0.2	▲ 60.5

#### (4) 都道府県別

##### ① 事業所数

各種物品賃貸業の事業所数をみると、東京が147事業所(構成比10.7%)、福岡が92事業所(同6.7%)、北海道が80事業所(同5.8%)の順となっている。

##### ② 事業従事者数

各種物品賃貸業務の事業従事者数をみると、東京が8279人(構成比39.7%)、大阪が1547人(同7.4%)、福岡が1032人(同4.9%)の順となっている。

##### ③ 年間売上高等

各種物品賃貸業務の年間売上高をみると、東京が1兆6682億円(構成比52.9%)、大阪が2160億円(同6.8%)、愛知が1490億円(同4.7%)、福岡が1489億円(同4.7%)の順となっている。

リース、レンタル別にみると、リース年間契約高では東京が1兆7210億円(構成比50.4%)、レンタル年間売上高でも東京が330億円(同17.4%)と、ともに第1位となっている。

第2-7表 各種物品賃貸業務の都道府県別事業所数、事業従事者数、年間売上高等

都道府県	事業所数		主業の 事業従事者数		主業の 年間売上高		リース 年間契約高		レンタル 年間売上高	
		構成比 (%)	(人)	構成比 (%)	(百万円)	構成比 (%)	(百万円)	構成比 (%)	(百万円)	構成比 (%)
全国計	1,375	100.0	20,873	100.0	3,155,455	100.0	3,413,601	100.0	189,747	100.0
北海道	80	5.8	829	4.0	78,239	2.5	87,359	2.6	18,520	9.8
青森	29	2.1	226	1.1	17,319	0.5	15,312	0.4	4,480	2.4
岩手	13	0.9	218	1.0	16,250	0.5	13,202	0.4	3,432	1.8
宮城	55	4.0	665	3.2	62,919	2.0	76,389	2.2	15,355	8.1
秋田	21	1.5	147	0.7	6,928	0.2	5,425	0.2	3,178	1.7
山形	19	1.4	135	0.6	14,515	0.5	11,225	0.3	2,384	1.3
福島	34	2.5	357	1.7	28,086	0.9	17,429	0.5	11,173	5.9
茨城	19	1.4	174	0.8	22,338	0.7	37,162	1.1	2,524	1.3
栃木	29	2.1	171	0.8	11,188	0.4	8,002	0.2	4,181	2.2
群馬	28	2.0	327	1.6	28,039	0.9	26,064	0.8	6,261	3.3
埼玉	47	3.4	379	1.8	62,606	2.0	74,667	2.2	5,583	2.9
千葉	47	3.4	459	2.2	27,816	0.9	24,316	0.7	6,259	3.3
東京	147	10.7	8,279	39.7	1,668,235	52.9	1,720,990	50.4	33,025	17.4
神奈川	34	2.5	470	2.3	63,850	2.0	64,456	1.9	7,300	3.8
新潟	58	4.2	416	2.0	44,743	1.4	42,572	1.2	6,334	3.3
富山	20	1.5	184	0.9	12,432	0.4	10,434	0.3	4,295	2.3
石川	18	1.3	140	0.7	26,806	0.8	35,230	1.0	721	0.4
福井	8	0.6	67	0.3	8,964	0.3	8,111	0.2	x	x
山梨	7	0.5	51	0.2	6,774	0.2	x	x	763	0.4
長野	37	2.7	270	1.3	40,237	1.3	39,202	1.1	2,550	1.3
岐阜	16	1.2	159	0.8	29,762	0.9	25,245	0.7	409	0.2
静岡	40	2.9	342	1.6	52,692	1.7	51,607	1.5	1,168	0.6
愛知	70	5.1	882	4.2	148,950	4.7	166,617	4.9	7,769	4.1
三重	12	0.9	122	0.6	14,680	0.5	13,372	0.4	2,114	1.1
滋賀	11	0.8	127	0.6	7,396	0.2	6,467	0.2	974	0.5
京都	12	0.9	120	0.6	16,054	0.5	17,308	0.5	596	0.3
大阪	55	4.0	1,547	7.4	216,042	6.8	267,885	7.8	7,468	3.9
兵庫	45	3.3	230	1.1	22,787	0.7	29,870	0.9	1,618	0.9
奈良	5	0.4	60	0.3	x	x	9,106	0.3	x	x
和歌山	2	0.1	13	0.1	x	x	x	x	x	x
鳥取	9	0.7	64	0.3	6,665	0.2	4,234	0.1	1,283	0.7
島根	12	0.9	100	0.5	11,352	0.4	9,405	0.3	641	0.3
岡山	22	1.6	167	0.8	29,905	0.9	34,677	1.0	801	0.4
広島	42	3.1	346	1.7	42,139	1.3	58,305	1.7	3,026	1.6
山口	21	1.5	130	0.6	10,587	0.3	5,036	0.1	2,368	-
徳島	7	0.5	74	0.4	11,568	0.4	11,614	0.3	x	x
香川	21	1.5	142	0.7	20,991	0.7	26,357	0.8	1,340	0.7
愛媛	24	1.7	122	0.6	13,619	0.4	15,655	0.5	498	0.3
高知	7	0.5	48	0.2	5,537	0.2	5,190	0.2	x	x
福岡	92	6.7	1,032	4.9	148,876	4.7	242,656	7.1	4,473	2.4
佐賀	10	0.7	66	0.3	4,673	0.1	4,229	0.1	739	0.4
長崎	13	0.9	89	0.4	8,451	0.3	6,789	0.2	1,236	0.7
熊本	20	1.5	236	1.1	15,281	0.5	13,955	0.4	5,101	2.7
大分	14	1.0	129	0.6	12,292	0.4	13,601	0.4	917	0.5
宮崎	19	1.4	267	1.3	14,314	0.5	10,158	0.3	3,915	2.1
鹿児島	17	1.2	154	0.7	13,076	0.4	17,463	0.5	705	0.4
沖縄	10	0.7	140	0.7	21,303	0.7	25,207	0.7	x	x

## Ⅱ 産業用機械器具賃貸業

事業所数	8808 事業所 (前年比 ▲18.4%)
従業者数	7 万 379 人 (前年比 ▲19.2%)
年間売上高	3 兆 5697 億円 (前年比 ▲ 4.6%)
産業用機械器具賃貸業務の事業従事者数	6 万 5394 人 (前年比 ▲22.9%)
産業用機械器具賃貸業務の年間売上高	2 兆 9374 億円 (前年比 ▲ 5.5%)
リース年間売上高 <sup>(注)</sup>	1 兆 127 億円 (前年比 ▲16.7%)
レンタル年間売上高	1 兆 9247 億円 (前年比 1.7%)
産業用機械器具賃貸業務のリース年間契約高	9354 億円 (前年比 ▲ 2.7%)
<b>【1 事業所当たり】</b>	
1 事業所当たり従業者数	8 人 (前年比 0.0%)
1 事業所当たり年間売上高	4 億 5 百万円 (前年比 17.0%)
1 事業所当たり産業用機械器具賃貸業務の事業従事者数	7 人 (前年比 ▲12.5%)
1 事業所当たり産業用機械器具賃貸業務の年間売上高	3 億 33 百万円 (前年比 15.9%)
1 該当事業所当たり産業用機械器具賃貸業務のリース年間契約高	6 億 60 百万円 (前年比 ▲30.0%)

<sup>(注)</sup> リース年間売上高は、産業用機械器具賃貸業務の年間売上高からレンタル年間売上高を差し引いて算出したもの。

### 1. 業種全体の動向

#### (1) 事業所数

平成26年の産業用機械器具賃貸業の事業所数は 8808 事業所で、前年比▲18.4%の減少となっている。

従業者規模別にみると、「4人以下」規模が 4059 事業所(構成比 46.1%)、次いで「5人～9人」規模が 2741 事業所(同 31.1%)の順となっている。

第1-1表 従業者規模別事業所数

従業者規模別	25年		26年		
		構成比(%)		構成比(%)	前年比(%)
計	10,798	100.0	8,808	100.0	▲ 18.4
4人以下	4,656	43.1	4,059	46.1	▲ 12.8
5人～9人	3,859	35.7	2,741	31.1	▲ 29.0
10人～29人	1,943	18.0	1,762	20.0	▲ 9.3
30人～49人	236	2.2	156	1.8	▲ 33.9
50人以上	106	1.0	89	1.0	▲ 16.0

注: 標本調査で拡大推計して集計後に四捨五入をしている。そのため、総計と内訳の合計とは一致しない場合がある。以下の表も同様。

#### (2) 従業者数

従業者数は 7 万 379 人で、前年比▲19.2%の減少となっている。

##### ① 男女別従業者数

男女別にみると、「男性」が 5 万 5160 人(構成比 78.4%)、「女性」が 1 万 5219 人(同 21.6%)となっている。

##### ② 雇用形態別従業者数

雇用形態別にみると、「正社員・正職員」が 5 万 4948 人(構成比 78.1%)、「パート・アルバイトなど」が 6552 人(同 9.3%)と常用雇用者が全体の 87.4%を占めており、「『パート・アルバイトなど』の就業時間換算雇用者数」は 4251 人となっている。

また、事業所全体の事業従事者数は 7 万 2056 人、このうち「別経営の事業所から派遣されている人」は



1928人で、事業所全体に対する派遣されている人の比率は2.7%となっている。

事業従事者数のうち、産業用機械器具賃貸業務の事業従事者数は6万5394人で、前年比▲22.9%の減少となっている。

第1-2表 男女別、雇用形態別従業者数

男女別、雇用形態別		25年		26年		
		(人)	構成比(%)	(人)	構成比(%)	前年比(%)
男女別	計	87,071	100.0	70,379	100.0	▲ 19.2
	男	67,865	77.9	55,160	78.4	▲ 18.7
	女	19,206	22.1	15,219	21.6	▲ 20.8
雇用形態別	計	87,071	100.0	70,379	100.0	▲ 19.2
	個人業主及び無給の家族従業者	893	1.0	324	0.5	▲ 63.7
	有給役員	9,569	11.0	7,579	10.8	▲ 20.8
	常用雇用者	75,532	86.7	61,500	87.4	▲ 18.6
	正社員・正職員	66,821	76.7	54,948	78.1	▲ 17.8
	パート・アルバイトなど	8,711	10.0	6,552	9.3	▲ 24.8
	(就業時間換算雇用者数)	4,302	-	4,251	-	▲ 1.2
	臨時雇用者	1,078	1.2	976	1.4	▲ 9.5
うち、別経営の事業所に派遣している人		296	0.3	251	0.4	▲ 15.2
1事業所当たりの従業者数(人)		8	-	8	-	0.0
事業従事者数		25年		26年		前年比(%)
事業所全体の事業従事者数 A(人)		88,631		72,056		▲ 18.7
別経営の事業所から派遣されている人 B(人)		1,856		1,928		3.9
事業所全体に対する派遣されている人の比率 B/A(%)		2.1		2.7		28.6
産業用機械器具賃貸業務の事業従事者数(人)		84,805		65,394		▲ 22.9

注:「事業従事者数」は、事業所の従業者数計から別経営の事業所に派遣している人を除き、別経営の事業所から派遣されている人を加えたものである。

### (3) 年間売上高

年間売上高は3兆5697億円で、前年比▲4.6%の減少となっている。

従業者規模別でみると、「10人～29人」規模が1兆1037億円(構成比30.9%)ともっとも多い。

従業者1人当たりの年間売上高は5072万円で、前年比18.0%の増加となっている。

また、主業である産業用機械器具賃貸業務の年間売上高は2兆9374億円で、産業用機械器具賃貸業の年間売上高に占める割合は82.3%となっている。

第1-3表 従業者規模別年間売上高

従業者規模別	25年		26年			従業者1人当たり		
	(百万円)	構成比(%)	(百万円)	構成比(%)	前年比(%)	25年(万円)	26年(万円)	前年比(%)
計	3,741,541	100.0	3,569,679	100.0	▲ 4.6	4,297	5,072	18.0
4人以下	369,860	9.9	447,627	12.5	21.0	2,775	4,211	51.7
5人～9人	982,805	26.3	782,942	21.9	▲ 20.3	3,839	4,407	14.8
10人～29人	994,222	26.6	1,103,699	30.9	11.0	3,435	4,116	19.8
30人～49人	274,410	7.3	214,689	6.0	▲ 21.8	3,192	3,799	19.0
50人以上	1,120,245	29.9	1,020,723	28.6	▲ 8.9	10,562	10,724	1.5

第1-4表 業務別年間売上高

業務別種類別	25年		26年		
	(百万円)	構成比(%)	(百万円)	構成比(%)	前年比(%)
年間売上高 計 (全規模)	3,741,541	100.0	3,569,679	100.0	▲ 4.6
産業用機械器具賃貸業務 (主業)	3,106,880	83.0	2,937,355	82.3	▲ 5.5
その他業務(従業)	634,662	17.0	632,324	17.7	▲ 0.4
産業用機械器具以外の物品賃貸業務	282,433	7.5	252,611	7.1	▲ 10.6
事務用機械器具賃貸業務	215,799	5.8	213,400	6.0	▲ 1.1
自動車賃貸業務	61,256	1.6	37,356	1.0	▲ 39.0
スポーツ・娯楽用品賃貸業務	1,151	0.0	1,038	0.0	▲ 9.8
その他の物品賃貸業務	4,227	0.1	817	0.0	▲ 80.7
その他業務	352,229	9.4	379,713	10.6	7.8
うち、事業従事者5人以上 計	3,388,226	100.0	3,147,997	100.0	▲ 7.1
産業用機械器具賃貸業務 (主業)	2,808,734	82.9	2,576,972	81.9	▲ 8.3
その他業務(従業)	579,491	17.1	571,025	18.1	▲ 1.5
産業用機械器具以外の物品賃貸業務	269,063	7.9	242,507	7.7	▲ 9.9
物品賃貸業務以外の業務	310,428	9.2	328,518	10.4	5.8
製造業務	5,802	0.2	4,158	0.1	▲ 28.3
卸売・小売業務	135,614	4.0	154,859	4.9	14.2
金融・保険業務	21,260	0.6	48,465	1.5	128.0
サービス業務 (物品賃貸業務を除く)	63,583	1.9	29,137	0.9	▲ 54.2
その他の業務	84,169	2.5	91,899	2.9	9.2

(4) 年間営業費用

年間営業費用は、3兆936億円、年間売上高に占める割合は86.7%となっている。

これを事業従事者5人以上で費用区分別にみると、「リース投資資産原価」が8627億円(構成比31.4%)、「その他の営業費用」が7219億円(同26.2%)、「貸与資産原価」が(同24.2%)の順となっている。

また、事業従事者5人以上の年間営業用固定資産取得額は4107億円で、前年比▲13.8%の減少となり、区分別にみると、「有形固定資産」が4027億円と全体の98.0%を占めている。事業従事者5人以上の年間リース投資資産取得額は4736億円で、前年比▲24.0%の減少となっている。

第1-5表 年間営業費用

費用区分別	25年		26年		
	(百万円)	構成比(%)	(百万円)	構成比(%)	前年比(%)
年間営業費用 計 (全規模)	3,194,367	-	3,093,573	-	▲ 3.2
うち、事業従事者5人以上 計	2,913,800	100.0	2,750,967	100.0	▲ 5.6
給与支給総額	325,737	11.2	285,677	10.4	▲ 12.3
貸与資産原価	596,515	20.5	664,460	24.2	11.4
リース投資資産原価	1,057,796	36.3	862,704	31.4	▲ 18.4
資金原価	50,275	1.7	28,678	1.0	▲ 43.0
減価償却費	99,111	3.4	102,998	3.7	3.9
賃借料	107,280	3.7	84,509	3.1	▲ 21.2
土地・建物	52,982	1.8	53,090	1.9	0.2
機械・装置	54,298	1.9	31,419	1.1	▲ 42.1
情報通信機器	7,162	0.2	3,807	0.1	▲ 46.8
その他	47,136	1.6	27,612	1.0	▲ 41.4
その他の営業費用	677,085	23.2	721,942	26.2	6.6

第1-6表 年間営業用固定資産取得額(事業従事者5人以上)

固定資産区別	事業従事者5人以上				
	25年		26年		
	(百万円)	構成比(%)	(百万円)	構成比(%)	前年比(%)
計	476,528	100.0	410,700	100.0	▲ 13.8
有形固定資産	471,754	99.0	402,672	98.0	▲ 14.6
機械・設備・装置	371,956	78.1	347,533	84.6	▲ 6.6
レンタル・リース物件	206,418	43.3	170,107	41.4	▲ 17.6
情報通信機器	153,861	32.3	168,252	41.0	9.4
その他	11,677	2.5	9,175	2.2	▲ 21.4
土地	35,150	7.4	18,852	4.6	▲ 46.4
建物・その他の有形固定資産	64,649	13.6	36,286	8.8	▲ 43.9
無形固定資産	4,774	1.0	8,029	2.0	68.2

第1-7表 年間リース投資資産取得額(事業従事者5人以上)

区 分	事業従事者5人以上		
	25年	26年	
	(百万円)	(百万円)	前年比(%)
取 得 額	622,987	473,645	▲ 24.0

## 2. 産業用機械器具賃貸業務(主業)の動向

### (1) 事業従事者数

産業用機械器具賃貸業務の事業従事者数は6万5394人で、前年比▲22.9%の減少となっている。これを事業従事者5人以上で業務部門別にみると、「管理・営業部門」が3万477人(構成比55.2%)、次いで「保守・管理・操作部門」が1万8125人(同32.9%)の順となっている。

第2-1表 産業用機械器具賃貸業務の業務部門別事業従事者数

業務部門別	25年		26年		
	(人)	構成比(%)	(人)	構成比(%)	前年比(%)
事業従事者数 計(全規模)	84,805	-	65,394	-	▲ 22.9
うち、事業従事者5人以上 計	71,654	100.0	55,164	100.0	▲ 23.0
管理・営業部門	38,925	54.3	30,477	55.2	▲ 21.7
保守・管理・操作部門	25,114	35.0	18,125	32.9	▲ 27.8
その他	7,615	10.6	6,563	11.9	▲ 13.8

### (2) 主業の年間売上高

産業用機械器具賃貸業務の年間売上高は2兆9374億円で、前年比▲5.5%の減少となっている。これをリース、レンタル別にみると、リース年間売上高が1兆127億円(構成比34.5%)、レンタル年間売上高が1兆9247億円(同65.5%)となっている。

第2-2表 産業用機械器具賃貸業務の業務種類別年間売上高

業 務 種 類 別	25年		26年		
	(百万円)	構成比(%)	(百万円)	構成比(%)	前年比(%)
年間売上高 計 (全規模)	3,106,880	100.0	2,937,355	100.0	▲ 5.5
リース	1,215,126	39.1	1,012,699	34.5	▲ 16.7
レンタル	1,891,754	60.9	1,924,656	65.5	1.7
うち、事業従事者5人以上 計	2,808,734	100.0	2,576,972	100.0	▲ 8.3
リース	1,170,138	41.7	951,904	36.9	▲ 18.7
レンタル	1,638,596	58.3	1,625,068	63.1	▲ 0.8

(3) リース年間契約高及びレンタル年間売上高

① リース年間契約高

産業用機械器具賃貸業務のリース年間契約高は 9354 億円で、前年比▲2.7%の減少となっている。

物件別にみると、「その他の産業用機械・設備」が 2895 億円(構成比 30.9%)、「産業機械」が 2231 億円(同 23.9%)、「商業用機械・設備」が 1222 億円(同 13.1%)などとなっている。

これを事業従事者5人以上で契約先産業別にみると、「卸売業、小売業」が 1928 億円(構成比 23.2%)、「製造業」が 1304 億円(同 15.7%)、「サービス業」が 1163 億円(同 14.0%)などとなっている。

第2-3表 産業用機械器具賃貸業務の物件別リース年間契約高

物 件 別	25年		26年		
	(百万円)	構成比(%)	(百万円)	構成比(%)	前年比(%)
計	961,382	100.0	935,410	100.0	▲ 2.7
産業機械	124,620	13.0	223,121	23.9	79.0
工作機械	108,176	11.3	24,673	2.6	▲ 77.2
土木・建設機械	104,804	10.9	119,525	12.8	14.0
医療用機器	83,613	8.7	42,206	4.5	▲ 49.5
商業用機械・設備	161,066	16.8	122,180	13.1	▲ 24.1
通信機器	134,430	14.0	99,920	10.7	▲ 25.7
サービス業用機械・設備	21,196	2.2	14,286	1.5	▲ 32.6
その他の産業用機械・設備	223,477	23.2	289,499	30.9	29.5
うち、事業従事者5人以上 計	918,068	100.0	832,717	100.0	▲ 9.3
産業機械	120,746	13.2	175,067	21.0	45.0
工作機械	106,113	11.6	19,256	2.3	▲ 81.9
土木・建設機械	90,495	9.9	103,326	12.4	14.2
医療用機器	74,620	8.1	37,383	4.5	▲ 49.9
商業用機械・設備	156,240	17.0	117,550	14.1	▲ 24.8
通信機器	133,882	14.6	95,549	11.5	▲ 28.6
サービス業用機械・設備	15,552	1.7	12,405	1.5	▲ 20.2
その他の産業用機械・設備	220,421	24.0	272,182	32.7	23.5

第2-4表 産業用機械器具賃貸業務の契約先産業別リース年間契約高

契約先産業別	事業従事者5人以上				
	25年		26年		
	(百万円)	構成比(%)	(百万円)	構成比(%)	前年比(%)
計	918,068	100.0	832,717	100.0	▲ 9.3
建設業	69,658	7.6	84,379	10.1	21.1
製造業	310,240	33.8	130,402	15.7	▲ 58.0
電気・ガス・熱供給・水道業	2,527	0.3	5,104	0.6	102.0
情報通信業	82,655	9.0	79,766	9.6	▲ 3.5
運輸業,郵便業	36,975	4.0	39,763	4.8	7.5
卸売業,小売業	113,388	12.4	192,786	23.2	70.0
金融業,保険業	7,776	0.8	6,290	0.8	▲ 19.1
不動産業,物品賃貸業(同業者を除く)	54,617	5.9	51,331	6.2	▲ 6.0
学術研究,専門・技術サービス業	2,173	0.2	-	-	-
宿泊業,飲食サービス業	27,229	3.0	11,307	1.4	▲ 58.5
生活関連サービス業,娯楽業	4,648	0.5	6,291	0.8	35.3
教育,学習支援業	6,617	0.7	x	x	x
サービス業	101,269	11.0	116,294	14.0	14.8
公務	1,154	0.1	35,797	4.3	3002.0
同業者	1,784	0.2	x	x	x
その他	95,357	10.4	66,664	8.0	▲ 30.1
その他の産業	84,745	9.2	62,714	7.5	▲ 26.0
個人	10,612	1.2	3,951	0.5	▲ 62.8

② レンタル年間売上高

産業用機械器具賃貸業務のレンタル年間売上高は1兆9247億円で、前年比1.7%の増加となっている。

物件別にみると、「土木・建設機械」が1兆3982億円(構成比72.6%)ともっとも多い。

これを事業従事者5人以上で契約先産業別にみると、「建設業」が1兆1174億円(構成比68.8%)ともっとも多い。

第2-5表 産業用機械器具賃貸業務の物件別レンタル年間売上高

物件別	25年		26年		
	(百万円)	構成比(%)	(百万円)	構成比(%)	前年比(%)
	計	1,891,754	100.0	1,924,656	100.0
産業機械	105,275	5.6	112,447	5.8	6.8
工作機械	9,643	0.5	5,699	0.3	▲ 40.9
土木・建設機械	1,478,972	78.2	1,398,157	72.6	▲ 5.5
医療用機器	49,090	2.6	154,879	8.0	215.5
商業用機械・設備	44,507	2.4	39,957	2.1	▲ 10.2
通信機器	13,666	0.7	8,064	0.4	▲ 41.0
サービス業用機械・設備	42,941	2.3	29,497	1.5	▲ 31.3
その他の産業用機械・設備	147,659	7.8	175,956	9.1	19.2
うち、事業従事者5人以上 計	1,638,596	100.0	1,625,068	100.0	▲ 0.8
産業機械	93,981	5.7	94,378	5.8	0.4
工作機械	7,856	0.5	4,441	0.3	▲ 43.5
土木・建設機械	1,264,849	77.2	1,140,992	70.2	▲ 9.8
医療用機器	45,899	2.8	154,138	9.5	235.8
商業用機械・設備	38,664	2.4	34,098	2.1	▲ 11.8
通信機器	12,646	0.8	7,662	0.5	▲ 39.4
サービス業用機械・設備	36,632	2.2	26,123	1.6	▲ 28.7
その他の産業用機械・設備	138,069	8.4	163,236	10.0	18.2

第2-6表 産業用機械器具賃貸業務の契約先産業別レンタル年間売上高

契約先産業別	事業従事者5人以上				
	25年		26年		
	(百万円)	構成比(%)	(百万円)	構成比(%)	前年比(%)
計	1,638,596	100.0	1,625,068	100.0	▲ 0.8
建設業	1,256,151	76.7	1,117,444	68.8	▲ 11.0
製造業	47,559	2.9	69,157	4.3	45.4
電気・ガス・熱供給・水道業	14,571	0.9	9,707	0.6	▲ 33.4
情報通信業	7,427	0.5	7,832	0.5	5.5
運輸業,郵便業	18,833	1.1	13,260	0.8	▲ 29.6
卸売業,小売業	35,616	2.2	32,616	2.0	▲ 8.4
金融業,保険業	209	0.0	127	0.0	▲ 39.2
不動産業,物品賃貸業(同業者を除く)	8,303	0.5	5,322	0.3	▲ 35.9
学術研究,専門・技術サービス業	2,963	0.2	5,398	0.3	82.2
宿泊業,飲食サービス業	12,637	0.8	13,360	0.8	5.7
生活関連サービス業,娯楽業	16,096	1.0	8,346	0.5	▲ 48.1
教育,学習支援業	1,415	0.1	1,606	0.1	13.5
サービス業	31,367	1.9	23,692	1.5	▲ 24.5
公務	7,013	0.4	8,189	0.5	16.8
同業者	88,969	5.4	119,851	7.4	34.7
その他	89,467	5.5	189,162	11.6	111.4
その他の産業	85,306	5.2	185,791	11.4	117.8
個人	4,161	0.3	3,371	0.2	▲ 19.0

(4) 都道府県別

① 事業所数

産業用機械器具賃貸業の事業所数をみると、東京が614事業所(構成比7.0%)、北海道が606事業所(同6.9%)、大阪が504事業所(同5.7%)の順となっている。

② 事業従事者数

産業用機械器具賃貸業務の事業従事者数をみると、東京が8613人(構成比13.2%)、大阪が4724人(同7.2%)、北海道が4002人(同6.1%)の順となっている。

③ 年間売上高等

産業用機械器具賃貸業務の年間売上高をみると、東京が8398億円(構成比28.6%)、大阪が2912億円(同9.9%)、愛知が1635億円(同5.6%)の順となっている。

リース、レンタル別にみると、リース年間契約高では東京が5223億円(構成比55.8%)、レンタル年間売上高でも東京が2463億円(同12.8%)と、ともに第1位となっている。

第2-7表 産業用機械器具賃貸業務の都道府県別事業所数、事業従事者数、年間売上高等

都道府県	事業所数		主業の 事業従事者数		主業の 年間売上高		リース 年間契約高		レンタル 年間売上高	
		構成比 (%)	(人)	構成比 (%)	(百万円)	構成比 (%)	(百万円)	構成比 (%)	(百万円)	構成比 (%)
全国計	8,808	100.0	65,394	100.0	2,937,355	100.0	935,410	100.0	1,924,656	100.0
北海道	606	6.9	4,002	6.1	110,734	3.8	15,736	1.7	92,253	4.8
青森	76	0.9	462	0.7	17,288	0.6	x	x	16,973	0.9
岩手	137	1.6	718	1.1	72,939	2.5	2,969	0.3	69,346	3.6
宮城	249	2.8	1,789	2.7	94,832	3.2	15,996	1.7	78,532	4.1
秋田	116	1.3	523	0.8	15,951	0.5	1,084	0.1	14,875	0.8
山形	106	1.2	490	0.7	13,101	0.4	436	0.0	11,859	0.6
福島	146	1.7	1,074	1.6	67,185	2.3	1,639	0.2	65,608	3.4
茨城	202	2.3	1,509	2.3	47,847	1.6	5,001	0.5	42,388	2.2
栃木	132	1.5	785	1.2	26,137	0.9	2,995	0.3	22,444	1.2
群馬	118	1.3	618	0.9	18,917	0.6	x	x	18,822	1.0
埼玉	453	5.1	3,617	5.5	116,331	4.0	6,660	0.7	109,319	5.7
千葉	439	5.0	3,502	5.4	113,472	3.9	7,725	0.8	105,702	5.5
東京	614	7.0	8,613	13.2	839,762	28.6	522,282	55.8	246,338	12.8
神奈川	418	4.7	3,484	5.3	116,251	4.0	7,604	0.8	106,505	5.5
新潟	255	2.9	1,243	1.9	45,887	1.6	10,953	1.2	33,033	1.7
富山	95	1.1	514	0.8	18,080	0.6	4,422	0.5	15,059	0.8
石川	103	1.2	566	0.9	27,584	0.9	9,799	1.0	16,381	0.9
福井	79	0.9	467	0.7	14,693	0.5	x	x	14,348	0.7
山梨	57	0.6	394	0.6	10,986	0.4	-	-	10,986	0.6
長野	154	1.7	816	1.2	29,223	1.0	4,201	0.4	22,595	1.2
岐阜	101	1.1	698	1.1	16,421	0.6	2,301	0.2	15,075	0.8
静岡	202	2.3	1,479	2.3	49,840	1.7	10,907	1.2	36,623	1.9
愛知	429	4.9	3,863	5.9	163,485	5.6	41,990	4.5	116,909	6.1
三重	120	1.4	613	0.9	16,747	0.6	x	x	16,684	0.9
滋賀	75	0.9	411	0.6	15,405	0.5	952	0.1	14,452	0.8
京都	96	1.1	676	1.0	30,476	1.0	8,063	0.9	21,208	1.1
大阪	504	5.7	4,724	7.2	291,210	9.9	110,325	11.8	162,119	8.4
兵庫	312	3.5	2,011	3.1	80,575	2.7	73,215	7.8	52,219	2.7
奈良	51	0.6	502	0.8	13,099	0.4	330	0.0	12,772	0.7
和歌山	70	0.8	418	0.6	11,441	0.4	142	0.0	11,299	0.6
鳥取	47	0.5	318	0.5	6,058	0.2	178	0.0	5,934	0.3
島根	62	0.7	480	0.7	9,345	0.3	x	x	9,337	0.5
岡山	148	1.7	969	1.5	31,326	1.1	5,969	0.6	23,899	1.2
広島	222	2.5	1,583	2.4	52,123	1.8	8,837	0.9	41,756	2.2
山口	109	1.2	764	1.2	22,314	0.8	2,262	0.2	18,422	1.0
徳島	60	0.7	340	0.5	7,647	0.3	1,614	0.2	6,041	0.3
香川	92	1.0	484	0.7	20,084	0.7	4,549	0.5	14,939	0.8
愛媛	70	0.8	458	0.7	10,392	0.4	525	0.1	9,894	0.5
高知	83	0.9	530	0.8	9,234	0.3	300	0.0	8,934	0.5
福岡	395	4.5	3,195	4.9	116,613	4.0	25,951	2.8	85,359	4.4
佐賀	70	0.8	409	0.6	12,069	0.4	361	0.0	11,708	0.6
長崎	92	1.0	366	0.6	10,529	0.4	75	0.0	10,448	0.5
熊本	188	2.1	987	1.5	31,819	1.1	3,072	0.3	28,807	1.5
大分	129	1.5	861	1.3	24,891	0.8	5,169	0.6	16,008	0.8
宮崎	104	1.2	505	0.8	13,901	0.5	2,072	0.2	11,897	0.6
鹿児島	217	2.5	1,230	1.9	29,241	1.0	637	0.1	28,836	1.5
沖縄	203	2.3	1,336	2.0	23,869	0.8	4,099	0.4	19,713	1.0

### Ⅲ 事務用機械器具賃貸業

事業所数	450 事業所 (前年比 ▲ 5.1%)
従業者数	4532 人 (前年比 ▲29.9%)
年間売上高	9780 億円 (前年比 ▲10.8%)
事務用機械器具賃貸業務の事業従事者数	3782 人 (前年比 ▲32.0%)
事務用機械器具賃貸業務の年間売上高	7311 億円 (前年比 ▲12.9%)
リース年間売上高 <sup>(注)</sup>	4830 億円 (前年比 ▲16.3%)
レンタル年間売上高	2481 億円 (前年比 ▲ 5.2%)
事務用機械器具賃貸業務のリース年間契約高	6109 億円 (前年比 ▲ 5.6%)
【1 事業所当たり】	
1 事業所当たり従業者数	10 人 (前年比 ▲28.6%)
1 事業所当たり年間売上高	21 億 73 百万円 (前年比 ▲ 6.1%)
1 事業所当たり事務用機械器具賃貸業務の事業従事者数	8 人 (前年比 ▲33.3%)
1 事業所当たり事務用機械器具賃貸業務の年間売上高	16 億 24 百万円 (前年比 ▲ 8.3%)
1 該当事業所当たり事務用機械器具賃貸業務のリース年間契約高	26 億 10 百万円 (前年比 ▲27.3%)

(注)リース年間売上高は、事務用機械器具賃貸業務の年間売上高からレンタル年間売上高を差し引いて算出したもの。

#### 1. 業種全体の動向

##### (1) 事業所数

平成26年の事務用機械器具賃貸業務の事業所数は 450 事業所で、前年比▲5.1%の減少となっている。

従業者規模別にみると、「4人以下」規模が 234 事業所(構成比 52.0%)、次いで「5人～9人」規模が 112 事業所(同 24.9%)の順となっている。

第1-1表 従業者規模別事業所数

従業者規模別	25年		26年		
		構成比(%)		構成比(%)	前年比(%)
計	474	100.0	450	100.0	▲ 5.1
4人以下	212	44.7	234	52.0	10.4
5人～9人	121	25.5	112	24.9	▲ 7.4
10人～29人	105	22.2	80	17.8	▲ 23.8
30人～49人	19	4.0	11	2.4	▲ 42.1
50人以上	17	3.6	14	3.1	▲ 17.6

注:欠測値の補完を行い集計後に、四捨五入をしている。そのため、総計と内訳の合計とは一致しない場合がある。以下の表も同様。

##### (2) 従業者数

従業者数は 4532 人で、前年比▲29.9%の減少となっている。

###### ① 男女別従業者数

男女別にみると、「男性」が 3024 人(構成比 66.7%)、「女性」が 1508 人(同 33.3%)となっている。

###### ② 雇用形態別従業者数

雇用形態別にみると、「正社員・正職員」が 3340 人(構成比 73.7%)、「パート・アルバイトなど」が 772 人(同 17.0%)と常用雇用者が全体の 90.7%を占めており、「『パート・アルバイトなど』の就業時間換算雇用者数」は 667 人となっている。

また、事業所全体の事業従事者数は 4694 人、このうち「別経営の事業所から派遣されている人」は 327 人



で、事業所全体に対する派遣されている人の比率は7.0%となっている。

事業従事者数のうち、事務用機械器具賃貸業務の事業従事者数は、3782人で前年比▲32.0%の減少となっている。

第1-2表 男女別、雇用形態別従業者数

男女別、雇用形態別		25年		26年		
		(人)	構成比(%)	(人)	構成比(%)	前年比(%)
男女別	計	6,462	100.0	4,532	100.0	▲ 29.9
	男	4,194	64.9	3,024	66.7	▲ 27.9
	女	2,268	35.1	1,508	33.3	▲ 33.5
雇用形態別	計	6,462	100.0	4,532	100.0	▲ 29.9
	個人業主及び無給の家族従業者	2	0.0	5	0.1	150.0
	有給役員	503	7.8	386	8.5	▲ 23.3
	常用雇用者	5,855	90.6	4,112	90.7	▲ 29.8
	正社員・正職員	4,967	76.9	3,340	73.7	▲ 32.8
	パート・アルバイトなど (就業時間換算雇用者数)	888	13.7	772	17.0	▲ 13.1
	臨時雇用者	558	-	667	-	19.5
	うち、別経営の事業所に派遣している人	101	1.6	30	0.7	▲ 70.3
1事業所当たりの従業者数(人)		14	-	10	-	▲ 28.6

事業従事者数	25年	26年	
		前年比(%)	
事業所全体の事業従事者数 A (人)	6,640	4,694	▲ 29.3
別経営の事業所から派遣されている人 B (人)	338	327	▲ 3.3
事業所全体に対する派遣されている人の比率 B/A (%)	5.1	7.0	37.3
事務用機械器具賃貸業務の事業従事者数 (人)	5,560	3,782	▲ 32.0

注:「事業従事者数」は、事業所の従業者数計から別経営の事業所に派遣されている人を除き、別経営の事業所から派遣されている人を加えたものである。

### (3) 年間売上高

年間売上高は9780億円で、前年比▲10.8の減少となっている。

従業者規模別にみると、「50人以上」規模が3952億円(構成比40.4%)ともっとも多い。

従業者1人当たりの年間売上高は2億1580万円で、前年比27.3%の増加となっている。

また、主業である事務用機械器具賃貸業務の年間売上高は7311億円で、事務用機械器具賃貸業の年間売上高に占める割合は74.8%となっている。

第1-3表 従業者規模別年間売上高

従業者規模別	25年		26年			従業者1人当たり		
	(百万円)	構成比(%)	(百万円)	構成比(%)	前年比(%)	25年(万円)	26年(万円)	前年比(%)
計	1,095,781	100.0	977,983	100.0	▲ 10.8	16,957	21,580	27.3
4人以下	99,064	9.0	115,851	11.8	16.9	19,428	20,916	7.7
5人～9人	137,456	12.5	207,029	21.2	50.6	17,034	28,537	67.5
10人～29人	171,221	15.6	206,950	21.2	20.9	10,274	17,047	65.9
30人～49人	72,390	6.6	52,999	5.4	▲ 26.8	10,236	13,093	27.9
50人以上	615,650	56.2	395,155	40.4	▲ 35.8	22,214	24,187	8.9

第1-4表 業務別年間売上高

業 務 別	25年		26年		
	(百万円)	構成比(%)	(百万円)	構成比(%)	前年比(%)
計	1,095,781	100.0	977,983	100.0	▲ 10.8
事務用機械器具賃貸業務（主業）	838,986	76.6	731,093	74.8	▲ 12.9
その他業務（従業）	256,795	23.4	246,890	25.2	▲ 3.9
産業用機械器具賃貸業務	161,889	14.8	93,973	9.6	▲ 42.0
自動車賃貸業務	894	0.1	976	0.1	9.2
スポーツ・娯楽用品賃貸業務	-	-	-	-	-
その他の物品賃貸業務	1,279	0.1	7	0.0	▲ 99.5
製造業務	618	0.1	36	0.0	▲ 94.2
卸売・小売業務	7,628	0.7	2,938	0.3	▲ 61.5
金融・保険業務	39,692	3.6	116,363	11.9	193.2
サービス業務（物品賃貸業務を除く）	40,641	3.7	27,295	2.8	▲ 32.8
その他の業務	4,154	0.4	5,302	0.5	27.6

(4) 年間営業費用及び年間営業用固定資産取得額

年間営業費用は 8552 億円で、前年比▲11.6%の減少となり、年間売上高に占める割合は 87.4%となっている。

これを費用区分別にみると、「リース投資資産原価」が 4394 億円（構成比 51.4%）、次いで「貸与資産原価」が 2431 億円（同 28.4%）の順となっている。

また、年間営業用固定資産取得額は 1806 億円で、前年比▲17.9%の減少となり、区分別にみると、「有形固定資産」が 1796 億円と全体の 99.5%を占めている。年間リース投資資産取得額は 1997 億円で、前年比▲2.9%の減少となっている。

第1-5表 年間営業費用

費 用 区 分 別	25年		26年		
	(百万円)	構成比(%)	(百万円)	構成比(%)	前年比(%)
計	967,250	100.0	855,208	100.0	▲ 11.6
給与支給総額	30,502	3.2	22,268	2.6	▲ 27.0
貸与資産原価	275,066	28.4	243,096	28.4	▲ 11.6
リース投資資産原価	430,597	44.5	439,381	51.4	2.0
資金原価	11,280	1.2	11,174	1.3	▲ 0.9
減価償却費	10,862	1.1	6,437	0.8	▲ 40.7
賃借料	9,010	0.9	5,897	0.7	▲ 34.6
土地・建物	5,707	0.6	2,500	0.3	▲ 56.2
機械・装置	3,303	0.3	3,397	0.4	2.8
情報通信機器	1,193	0.1	248	0.0	▲ 79.2
その他	2,110	0.2	3,149	0.4	49.2
その他の営業費用	199,934	20.7	126,955	14.8	▲ 36.5

第1-6表 年間営業用固定資産取得額

固定資産区分別	25年		26年		
	(百万円)	構成比(%)	(百万円)	構成比(%)	前年比(%)
計	219,823	100.0	180,582	100.0	▲ 17.9
有形固定資産	213,166	97.0	179,632	99.5	▲ 15.7
機械・設備・装置	212,557	96.7	177,416	98.2	▲ 16.5
レンタル・リース物件	211,280	96.1	176,802	97.9	▲ 16.3
情報通信機器	763	0.3	85	0.0	▲ 88.9
その他	515	0.2	528	0.3	2.5
土地	250	0.1	436	0.2	74.4
建物・その他の有形固定資産	358	0.2	1,780	1.0	397.2
無形固定資産	6,657	3.0	950	0.5	▲ 85.7

第1-7表 年間リース投資資産取得額

区分	25年	26年	
	(百万円)	(百万円)	前年比(%)
取得額	205,600	199,654	▲ 2.9

## 2. 事務用機械器具賃貸業務(主業)の動向

### (1) 事業従事者数

事務用機械器具賃貸業務の事業従事者数は3782人で、前年比▲32.0%の減少となっている。

これを業務部門別にみると、「管理・営業部門」が2815人(構成比74.4%)、次いで「保守・管理・操作部門」が764人(同20.2%)の順となっている。

第2-1表 事務用機械器具賃貸業務の業務部門別事業従事者数

業務部門別	25年		26年		
	(人)	構成比(%)	(人)	構成比(%)	前年比(%)
計	5,560	100.0	3,782	100.0	▲ 32.0
管理・営業部門	4,331	77.9	2,815	74.4	▲ 35.0
保守・管理・操作部門	1,000	18.0	764	20.2	▲ 23.6
その他	229	4.1	204	5.4	▲ 10.9

### (2) 主業の年間売上高

事務用機械器具賃貸業務の年間売上高は7311億円で、前年比▲12.9%の減少となっている。

これをリース、レンタル別にみると、リース年間売上高が4830億円で全体の66.1%を占めている。

第2-2表 事務用機械器具賃貸業務の業務種類別年間売上高

業務種類別	25年		26年		
	(百万円)	構成比(%)	(百万円)	構成比(%)	前年比(%)
計	838,986	100.0	731,093	100.0	▲ 12.9
リース	577,147	68.8	482,952	66.1	▲ 16.3
レンタル	261,839	31.2	248,141	33.9	▲ 5.2

### (3) リース年間契約高及びレンタル年間売上高

#### ① リース年間契約高

事務用機械器具賃貸業務のリース年間契約高は 6109 億円で、前年比▲5.6%の減少となっている。

物件別にみると、「電子計算機・同関連機器」が 4929 億円で全体の 80.7%を占めている。

これを契約先産業別にみると、「公務」が 1386 億円(構成比 22.7%)、「製造業」が 1041 億円(同 17.0%)、「その他」の「その他の産業」が 811 億円(同 13.3%)などとなっている。

第2-3表 事務用機械器具賃貸業務の物件別リース年間契約高

物 件 別	25年		26年		
	(百万円)	構成比(%)	(百万円)	構成比(%)	前年比(%)
計	646,856	100.0	610,934	100.0	▲ 5.6
電子計算機・同関連機器	495,000	76.5	492,920	80.7	▲ 0.4
事務用機器	151,856	23.5	118,014	19.3	▲ 22.3

第2-4表 事務用機械器具賃貸業務の契約先産業別リース年間契約高

契 約 産 業 別	25年		26年		
	(百万円)	構成比(%)	(百万円)	構成比(%)	前年比(%)
計	646,856	100.0	610,934	100.0	▲ 5.6
建設業	41,193	6.4	27,224	4.5	▲ 33.9
製造業	97,649	15.1	104,087	17.0	6.6
電気・ガス・熱供給・水道業	5,317	0.8	1,560	0.3	▲ 70.7
情報通信業	64,611	10.0	24,993	4.1	▲ 61.3
運輸業, 郵便業	11,592	1.8	6,808	1.1	▲ 41.3
卸売業, 小売業	92,277	14.3	66,641	10.9	▲ 27.8
金融業, 保険業	29,621	4.6	22,393	3.7	▲ 24.4
不動産業, 物品賃貸業(同業者を除く)	11,528	1.8	28,634	4.7	148.4
学術研究, 専門・技術サービス業	20,999	3.2	29,202	4.8	39.1
宿泊業, 飲食サービス業	12,339	1.9	5,443	0.9	▲ 55.9
生活関連サービス業, 娯楽業	5,496	0.8	4,682	0.8	▲ 14.8
教育, 学習支援業	8,254	1.3	8,498	1.4	3.0
サービス業	65,946	10.2	54,613	8.9	▲ 17.2
公務	77,143	11.9	138,609	22.7	79.7
同業者	2,891	0.4	6,444	1.1	122.9
その他	100,002	15.5	81,104	13.3	▲ 18.9
その他の産業	x	x	81,097	13.3	x
個人	x	x	7	0.0	x

#### ② レンタル年間売上高

事務用機械器具賃貸業務のレンタル年間売上高は 2481 億円で、前年比▲5.2%の減少となっている。

物件別にみると、「電子計算機・同関連機器」が 2225 億円で全体の 89.7%を占めている。

これを契約先産業別にみると、「公務」が 1186 億円(構成比 47.8%)、次いで「情報通信業」が 350 億円(同 14.1%)の順となっている。

第2-5表 事務用機械器具賃貸業務の物件別レンタル年間売上高

物 件 別	25年		26年		
	(百万円)	構成比(%)	(百万円)	構成比(%)	前年比(%)
計	261,839	100.0	248,141	100.0	▲ 5.2
電子計算機・同関連機器	214,778	82.0	222,531	89.7	3.6
事務用機器	47,061	18.0	25,610	10.3	▲ 45.6

第2-6表 事務用機械器具賃貸業務の契約先産業別レンタル年間売上高

契 約 産 業 別	25年		26年		
	(百万円)	構成比(%)	(百万円)	構成比(%)	前年比(%)
計	261,839	100.0	248,141	100.0	▲ 5.2
建設業	33,787	12.9	20,389	8.2	▲ 39.7
製造業	33,471	12.8	14,614	5.9	▲ 56.3
電気・ガス・熱供給・水道業	2,316	0.9	1,279	0.5	▲ 44.8
情報通信業	75,572	28.9	35,010	14.1	▲ 53.7
運輸業, 郵便業	95	0.0	19	0.0	▲ 80.0
卸売業, 小売業	28,248	10.8	16,153	6.5	▲ 42.8
金融業, 保険業	3,983	1.5	2,638	1.1	▲ 33.8
不動産業, 物品賃貸業(同業者を除く)	7,096	2.7	5,301	2.1	▲ 25.3
学術研究, 専門・技術サービス業	52	0.0	150	0.1	188.5
宿泊業, 飲食サービス業	57	0.0	52	0.0	▲ 8.8
生活関連サービス業, 娯楽業	152	0.1	68	0.0	▲ 55.3
教育, 学習支援業	9,549	3.6	8,519	3.4	▲ 10.8
サービス業	22,724	8.7	12,411	5.0	▲ 45.4
公務	24,669	9.4	118,644	47.8	380.9
同業者	12,766	4.9	8,853	3.6	▲ 30.7
その他	7,301	2.8	4,041	1.6	▲ 44.7
その他の産業	7,093	2.7	3,845	1.5	▲ 45.8
個人	208	0.1	196	0.1	▲ 5.8

(4) 都道府県別

① 事業所数

事務用機械器具賃貸業の事業所数をみると、東京が 60 事業所(構成比 13.3%)、大阪が 52 事業所(同 11.6%)、北海道が 28 事業所(同 6.2%)の順となっている。

② 事業従事者数

事務用機械器具賃貸業務の事業従事者数をみると、東京が 1199 人(構成比 31.7%)、大阪が 586 人(同 15.5%)、愛知が 191 人(同 5.1%)の順となっている。

③ 年間売上高等

事務用機械器具賃貸業務の年間売上高をみると、東京が 3716 億円(構成比 50.8%)、大阪が 883 億円(同 12.1%)、福岡が 246 億円(同 3.4%)の順となっている。

リース、レンタル別にみると、リース年間契約高では東京が 2924 億円(構成比 47.9%)、レンタル年間売上高でも東京が 1947 億円(同 78.5%)と、ともに第1位となっている。

第2-7表 事務用機械器具賃貸業務の都道府県別事業所数、事業従事者数、年間売上高等

都道府県	事業所数		主業の 事業従事者数		主業の 年間売上高		リース 年間契約高		レンタル 年間売上高	
		構成比 (%)	(人)	構成比 (%)	(百万円)	構成比 (%)	(百万円)	構成比 (%)	(百万円)	構成比 (%)
全国計	450	100.0	3,782	100.0	731,093	100.0	610,934	100.0	248,141	100.0
北海道	28	6.2	188	5.0	12,996	1.8	8,846	1.4	5,204	2.1
青森	4	0.9	19	0.5	1,985	0.3	x	x	x	x
岩手	15	3.3	72	1.9	8,367	1.1	7,628	1.2	186	0.1
宮城	11	2.4	111	2.9	19,958	2.7	17,824	2.9	4,223	1.7
秋田	6	1.3	29	0.8	3,947	0.5	3,673	0.6	x	x
山形	11	2.4	25	0.7	4,809	0.7	4,770	0.8	x	x
福島	7	1.6	35	0.9	1,936	0.3	x	x	549	0.2
茨城	4	0.9	24	0.6	4,731	0.6	4,638	0.8	x	x
栃木	5	1.1	31	0.8	3,360	0.5	x	x	279	0.1
群馬	10	2.2	19	0.5	5,213	0.7	5,204	0.9	x	x
埼玉	15	3.3	108	2.9	22,813	3.1	21,755	3.6	2,295	0.9
千葉	11	2.4	76	2.0	9,523	1.3	9,085	1.5	438	0.2
東京	60	13.3	1,199	31.7	371,553	50.8	292,369	47.9	194,695	78.5
神奈川	26	5.8	136	3.6	19,787	2.7	18,562	3.0	1,232	0.5
新潟	9	2.0	53	1.4	2,699	0.4	x	x	881	0.4
富山	2	0.4	5	0.1	x	x	x	x	x	x
石川	10	2.2	39	1.0	5,907	0.8	5,599	0.9	305	0.1
福井	-	-	-	-	-	-	-	-	-	-
山梨	2	0.4	7	0.2	x	x	x	x	x	x
長野	2	0.4	19	0.5	x	x	x	x	x	x
岐阜	3	0.7	6	0.2	46	0.0	x	x	46	0.0
静岡	16	3.6	114	3.0	12,663	1.7	11,941	2.0	721	0.3
愛知	22	4.9	191	5.1	21,844	3.0	13,133	2.1	8,505	3.4
三重	6	1.3	20	0.5	4,566	0.6	x	x	x	x
滋賀	1	0.2	1	0.0	x	x	-	-	x	x
京都	5	1.1	44	1.2	10,030	1.4	12,692	2.1	-	-
大阪	52	11.6	586	15.5	88,289	12.1	76,534	12.5	15,227	6.1
兵庫	9	2.0	47	1.2	10,101	1.4	8,991	1.5	536	0.2
奈良	1	0.2	1	0.0	x	x	x	x	x	x
和歌山	2	0.4	2	0.1	x	x	x	x	x	x
鳥取	-	-	-	-	-	-	-	-	-	-
島根	2	0.4	12	0.3	x	x	x	x	x	x
岡山	14	3.1	65	1.7	8,722	1.2	8,302	1.4	420	0.2
広島	15	3.3	134	3.5	22,201	3.0	22,028	3.6	3,316	1.3
山口	5	1.1	27	0.7	1,041	0.1	820	0.1	x	x
徳島	-	-	-	-	-	-	-	-	-	-
香川	5	1.1	21	0.6	419	0.1	-	-	419	0.2
愛媛	3	0.7	25	0.7	920	0.1	x	x	x	x
高知	3	0.7	6	0.2	2,258	0.3	2,258	0.4	-	-
福岡	18	4.0	154	4.1	24,605	3.4	18,297	3.0	5,755	2.3
佐賀	-	-	-	-	-	-	-	-	-	-
長崎	1	0.2	1	0.0	x	x	-	-	x	x
熊本	6	1.3	28	0.7	x	x	x	x	328	0.1
大分	2	0.4	6	0.2	x	x	x	x	x	x
宮崎	2	0.4	7	0.2	x	x	x	x	x	x
鹿児島	7	1.6	45	1.2	3,912	0.5	4,172	0.7	x	x
沖縄	15	3.3	47	1.2	8,117	1.1	7,315	1.2	659	0.3

# 統計表





第 I 編  
《各種物品賃貸業》  
1 . 全規模の部  
① 総合統計表

① 1. 全 規 合  
総 合

第1表 事業所数、従業者数、事業従事者数、年間売上高、年間営業費用、リース年間契約高、

区 分	事業所数				従業者数 A (人)	事業 従事者数 (人)	うち、各種物品 賃貸業務の 事業従事者数 B	年間売上高(百万円)			
	計	単 独 事業所	本 社	支 社				計	各種物品賃貸業務(主業)		
									D	リース	レンタル
<b>経営組織別計</b>	<b>1,375</b>	<b>242</b>	<b>110</b>	<b>1,022</b>	<b>22,666</b>	<b>24,166</b>	<b>20,873</b>	<b>3,870,286</b>	<b>3,155,455</b>	<b>2,965,708</b>	<b>189,747</b>
会社以外の法人・団体 及び個人経営	1,373	240	110	1,022	22,654	24,154	20,868	x	x	2,965,708	x
資本金規模別計	1,375	242	110	1,022	22,666	24,166	20,873	3,870,286	3,155,455	2,965,708	189,747
500万円未満	73	...	...	...	129	146	146	x	x	568	x
500万円以上1千万円未満	33	...	...	...	90	94	87	1,350	1,279	577	702
1千万円以上5千万円未満	224	...	...	...	2,593	2,811	2,367	177,314	150,595	126,012	24,583
5千万円以上1億円未満	156	...	...	...	1,801	2,040	1,812	265,273	218,253	208,183	10,070
1億円以上10億円未満	262	...	...	...	2,541	2,887	2,546	510,506	425,433	407,536	17,897
10億円以上	624	...	...	...	15,502	16,177	13,910	2,914,962	2,359,108	2,222,832	136,276
資本金なし	2	...	...	...	12	12	5	x	x	-	x
<b>単独事業所、本社、支社別計</b>	<b>1,375</b>	<b>242</b>	<b>110</b>	<b>1,022</b>	<b>22,666</b>	<b>24,166</b>	<b>20,873</b>	<b>3,870,286</b>	<b>3,155,455</b>	<b>2,965,708</b>	<b>189,747</b>
単 独 事 業 所	242	...	...	...	1,806	2,132	1,899	190,220	161,638	156,886	4,753
本 社	110	...	...	...	9,696	10,051	8,319	2,176,604	1,757,540	1,736,780	20,760
支 社	1,022	...	...	...	11,165	11,982	10,654	1,503,462	1,236,277	1,072,043	164,234
<b>従業者規模別計</b>	<b>1,375</b>	<b>242</b>	<b>110</b>	<b>1,022</b>	<b>22,666</b>	<b>24,166</b>	<b>20,873</b>	<b>3,870,286</b>	<b>3,155,455</b>	<b>2,965,708</b>	<b>189,747</b>
4人以下	494	...	...	...	1,336	1,608	1,590	264,397	217,158	206,723	10,435
5人～9人	427	...	...	...	2,867	3,100	3,064	408,414	334,656	281,794	52,862
10人～29人	338	...	...	...	5,034	5,352	4,245	646,485	535,723	455,045	80,678
30人～49人	64	...	...	...	2,449	2,743	2,374	385,513	323,039	304,891	18,148
50人以上	52	...	...	...	10,980	11,362	9,600	2,165,477	1,744,879	1,717,255	27,624
<b>事業従事者規模別計</b>	<b>1,375</b>	<b>242</b>	<b>110</b>	<b>1,022</b>	<b>22,666</b>	<b>24,166</b>	<b>20,873</b>	<b>3,870,286</b>	<b>3,155,455</b>	<b>2,965,708</b>	<b>189,747</b>
4人以下	456	...	...	...	1,220	1,327	1,324	204,632	166,527	156,465	10,062
5人～9人	430	...	...	...	2,733	2,877	2,845	351,546	289,241	237,015	52,227
10人～29人	367	...	...	...	5,232	5,643	4,561	732,247	603,025	521,339	81,686
30人～49人	55	...	...	...	1,984	2,152	1,808	339,328	283,642	265,495	18,147
50人以上	66	...	...	...	11,497	12,168	10,334	2,242,534	1,813,019	1,785,395	27,625
<b>各種物品賃貸業務の 事業従事者規模別計</b>	<b>1,375</b>	<b>242</b>	<b>110</b>	<b>1,022</b>	<b>22,666</b>	<b>24,166</b>	<b>20,873</b>	<b>3,870,286</b>	<b>3,155,455</b>	<b>2,965,708</b>	<b>189,747</b>
4人以下	469	...	...	...	1,295	1,434	1,358	212,187	171,823	161,613	10,210
5人～9人	531	...	...	...	3,984	4,148	3,678	463,273	372,230	293,153	79,077
10人～29人	271	...	...	...	4,491	4,898	4,098	699,303	571,446	511,318	60,128
30人～49人	53	...	...	...	2,188	2,393	2,001	356,986	299,134	283,952	15,182
50人以上	51	...	...	...	10,708	11,292	9,737	2,138,537	1,740,821	1,715,673	25,148
<b>年間売上高規模別計</b>	<b>1,375</b>	<b>242</b>	<b>110</b>	<b>1,022</b>	<b>22,666</b>	<b>24,166</b>	<b>20,873</b>	<b>3,870,286</b>	<b>3,155,455</b>	<b>2,965,708</b>	<b>189,747</b>
1千万円未満	73	...	...	...	95	116	116	342	341	328	13
1千万円以上3千万円未満	38	...	...	...	104	104	104	509	501	424	77
3千万円以上1億円未満	75	...	...	...	276	302	286	4,464	4,038	1,796	2,242
1億円以上10億円未満	754	...	...	...	6,214	6,588	5,791	333,985	268,082	137,740	130,342
10億円以上100億円未満	387	...	...	...	7,845	8,598	7,657	1,158,962	964,414	917,404	47,010
100億円以上	47	...	...	...	8,133	8,458	6,919	2,372,023	1,918,080	1,908,016	10,064
<b>専業割合別計</b>	<b>1,375</b>	<b>242</b>	<b>110</b>	<b>1,022</b>	<b>22,666</b>	<b>24,166</b>	<b>20,873</b>	<b>3,870,286</b>	<b>3,155,455</b>	<b>2,965,708</b>	<b>189,747</b>
50%未満	11	...	...	...	136	163	84	13,316	6,158	5,837	320
50%以上100%未満	998	...	...	...	17,242	17,870	14,657	3,441,175	2,733,503	2,563,891	169,611
100%	365	...	...	...	5,288	6,132	6,132	415,795	415,795	395,980	19,815
<b>フランチャイズ加盟別計</b>	<b>1,375</b>	<b>242</b>	<b>110</b>	<b>1,022</b>	<b>22,666</b>	<b>24,166</b>	<b>20,873</b>	<b>3,870,286</b>	<b>3,155,455</b>	<b>2,965,708</b>	<b>189,747</b>
加盟している	15	...	...	...	147	160	126	12,290	10,587	9,486	1,101
加盟していない	1,360	...	...	...	22,519	24,006	20,747	3,857,996	3,144,868	2,956,222	188,646

注1. 「事業従事者数」とは、事業所の従業者数から「別経営の事業所に派遣している人」を除き、「別経営の事業所から派遣されている人」を加えた、いわゆる実際に従事している者をいう。  
注2. 標本調査で拡大推計して集計後に四捨五入をしているため、総計と内訳の合計とは一致しない場合がある。また、単位当たり換算の値は、各数値に単位以下の数値を有しているため、公表値から求められても一致しない場合がある。

# 模 範 部 表

1事業所当たり及び1人当たりの年間売上高、1該当事業所当たりのリース年間契約高

その他業務 (従業)	事業所の 年間営業費用 (百万円)	リース年間契約高			1事業所当たり				1該当事業所 当たりのリース 年間契約高 (万円)	従業者 1人当たりの 年間売上高 (万円)	各種物品賃貸業 務事業従業者 1人当たりの 主業年間売上高 (万円)	各種物品賃貸業 務(リース)事業 従業者1人当 たりのリース年間 契約高 (万円)
		該当 事業所数 E	該当事業 従事者数 F (人)	リース年間 契 約 高 G (百万円)	従業者数 (人)	各種物品 賃貸業務の 事業従事者数 (人)	年間売上高 (万円)	各種物品 賃貸業務の 年間売上高 (万円)				
714,831	3,557,214	933	16,499	3,413,601	16	15	281,558	229,555	365,773	17,075	15,118	20,689
x	x	933	16,499	3,413,601	17	15	x	x	365,773	x	x	20,689
x	x	-	-	-	7	3	x	x	-	x	x	-
714,831	3,557,214	933	16,499	3,413,601	16	15	281,558	229,555	365,773	17,075	15,118	20,689
x	x	65	118	601	2	2	x	x	922	x	x	508
71	1,305	24	45	533	3	3	4,046	3,833	2,185	1,499	1,469	1,177
26,719	155,358	150	1,311	126,440	12	11	79,011	67,105	84,534	6,839	6,362	9,641
47,020	245,485	127	1,499	226,954	12	12	170,584	140,347	178,958	14,732	12,042	15,140
85,073	479,853	159	1,945	434,383	10	10	194,740	162,287	272,895	20,094	16,713	22,335
555,854	2,674,407	408	11,580	2,624,692	25	22	466,794	377,781	643,100	18,804	16,960	22,665
x	x	-	-	-	7	3	x	x	-	x	x	-
714,831	3,557,214	933	16,499	3,413,601	16	15	281,558	229,555	365,773	17,075	15,118	20,689
28,581	178,159	212	1,683	179,361	7	8	78,727	66,898	84,465	10,533	8,511	10,657
419,065	2,021,414	95	7,750	1,706,903	88	75	1,969,902	1,590,634	1,806,044	22,449	21,126	22,025
267,185	1,357,640	626	7,066	1,527,337	11	10	147,040	120,909	243,829	13,466	11,604	21,614
714,831	3,557,214	933	16,499	3,413,601	16	15	281,558	229,555	365,773	17,075	15,118	20,689
47,239	235,918	405	1,290	264,151	3	3	53,569	43,998	65,184	19,794	13,655	20,477
73,758	360,421	238	1,807	342,035	7	7	95,758	78,465	144,013	14,245	10,922	18,927
110,762	572,239	201	2,671	727,890	15	13	191,317	158,539	362,599	12,841	12,621	27,248
62,474	354,168	48	1,845	354,327	38	37	599,501	502,349	734,388	15,742	13,608	19,199
420,598	2,034,467	42	8,885	1,725,199	210	184	4,139,621	3,335,587	4,154,723	19,722	18,177	19,416
714,831	3,557,214	933	16,499	3,413,601	16	15	281,558	229,555	365,773	17,075	15,118	20,689
38,105	185,962	370	1,035	208,600	3	3	44,829	36,481	56,426	16,777	12,575	20,160
62,304	307,770	241	1,592	295,672	6	7	81,796	67,299	122,921	12,865	10,166	18,573
129,222	646,117	229	2,973	799,578	14	12	199,397	164,209	349,523	13,995	13,222	26,893
55,685	310,181	39	1,280	299,190	36	33	611,721	511,335	759,109	17,102	15,685	23,374
429,515	2,107,183	55	9,619	1,810,562	175	157	3,416,316	2,761,986	3,300,650	19,505	17,545	18,822
714,831	3,557,214	933	16,499	3,413,601	16	15	281,558	229,555	365,773	17,075	15,118	20,689
40,364	192,974	377	1,053	215,683	3	3	45,271	36,659	57,227	16,387	12,652	20,474
91,042	402,547	300	2,092	435,512	7	7	87,198	70,062	145,347	11,628	10,121	20,817
127,857	623,583	175	2,711	706,131	17	15	257,852	210,708	404,120	15,572	13,944	26,049
57,852	325,705	40	1,535	323,446	42	38	678,773	568,773	815,830	16,315	14,949	21,076
397,715	2,012,404	42	9,108	1,732,829	211	192	4,209,010	3,426,237	4,091,233	19,971	17,878	19,025
714,831	3,557,214	933	16,499	3,413,601	16	15	281,558	229,555	365,773	17,075	15,118	20,689
1	330	71	112	456	1	2	468	467	645	361	295	407
8	424	33	95	434	3	3	1,351	1,329	1,317	492	484	454
426	3,805	39	149	3,645	4	4	5,932	5,365	9,371	1,619	1,411	2,453
65,904	276,387	382	2,672	395,212	8	8	44,290	35,551	103,372	5,375	4,629	14,790
194,549	1,050,589	361	6,552	1,128,887	20	20	299,278	249,040	312,574	14,773	12,595	17,229
453,943	2,225,679	47	6,919	1,884,968	172	146	5,016,985	4,056,865	3,986,832	29,166	27,722	27,243
714,831	3,557,214	933	16,499	3,413,601	16	15	281,558	229,555	365,773	17,075	15,118	20,689
7,158	12,772	6	59	6,082	12	7	116,919	54,066	96,147	9,769	7,321	10,267
707,672	3,146,240	612	11,088	2,958,666	17	15	344,886	273,960	483,410	19,958	18,650	26,682
-	398,201	315	5,352	448,854	14	17	113,781	113,781	142,542	7,863	6,781	8,387
714,831	3,557,214	933	16,499	3,413,601	16	15	281,558	229,555	365,773	17,075	15,118	20,689
1,703	11,753	5	61	10,446	10	9	84,412	72,716	192,554	8,367	8,428	17,238
713,128	3,545,460	928	16,439	3,403,155	17	15	283,668	231,234	366,786	17,132	15,158	20,702

注3. 統計表の「…」は、回収標本数が少ないために表章できない項目を表している。

1. 全 規 合  
① 総 合  
第2表 業務(主業、従業)別

区 分	事業所数	従業者数 (人)	各種物品貸貸業務の事業従事者数 (人)	計
				事業所数
<b>経営組織別計</b>	<b>1,375</b>	<b>22,666</b>	<b>20,873</b>	<b>1,375</b>
会社	1,373	22,654	20,868	1,373
会社以外の法人・団体 及び個人経営	2	12	5	2
<b>資本金規模別計</b>	<b>1,375</b>	<b>22,666</b>	<b>20,873</b>	<b>1,375</b>
500万円未満	73	129	146	73
500万円以上1千万円未満	33	90	87	33
1千万円以上5千万円未満	224	2,593	2,367	224
5千万円以上1億円未満	156	1,801	1,812	156
1億円以上10億円未満	262	2,541	2,546	262
10億円以上	624	15,502	13,910	624
資本金なし	2	12	5	2
<b>単独事業所、本社、支社別計</b>	<b>1,375</b>	<b>22,666</b>	<b>20,873</b>	<b>1,375</b>
単独事業所	242	1,806	1,899	242
本社	110	9,696	8,319	110
支社	1,022	11,165	10,654	1,022
<b>従業者規模別計</b>	<b>1,375</b>	<b>22,666</b>	<b>20,873</b>	<b>1,375</b>
4人以下	494	1,336	1,590	494
5人～9人	427	2,867	3,064	427
10人～29人	338	5,034	4,245	338
30人～49人	64	2,449	2,374	64
50人以上	52	10,980	9,600	52
<b>事業従事者規模別計</b>	<b>1,375</b>	<b>22,666</b>	<b>20,873</b>	<b>1,375</b>
4人以下	456	1,220	1,324	456
5人～9人	430	2,733	2,845	430
10人～29人	367	5,232	4,561	367
30人～49人	55	1,984	1,808	55
50人以上	66	11,497	10,334	66
<b>各種物品貸貸業務の 事業従事者規模別計</b>	<b>1,375</b>	<b>22,666</b>	<b>20,873</b>	<b>1,375</b>
4人以下	469	1,295	1,358	469
5人～9人	531	3,984	3,678	531
10人～29人	271	4,491	4,098	271
30人～49人	53	2,188	2,001	53
50人以上	51	10,708	9,737	51
<b>年間売上高規模別計</b>	<b>1,375</b>	<b>22,666</b>	<b>20,873</b>	<b>1,375</b>
1千万円未満	73	95	116	73
1千万円以上3千万円未満	38	104	104	38
3千万円以上1億円未満	75	276	286	75
1億円以上10億円未満	754	6,214	5,791	754
10億円以上100億円未満	387	7,845	7,657	387
100億円以上	47	8,133	6,919	47
<b>専業割合別計</b>	<b>1,375</b>	<b>22,666</b>	<b>20,873</b>	<b>1,375</b>
50%未満	11	136	84	11
50%以上100%未満	998	17,242	14,657	998
100%	365	5,288	6,132	365
<b>フランチャイズ加盟別計</b>	<b>1,375</b>	<b>22,666</b>	<b>20,873</b>	<b>1,375</b>
加盟している	15	147	126	15
加盟していない	1,360	22,519	20,747	1,360

注4.「該当事業所数」とは、当該項目に記載のあった事業所数をいい、複数の項目欄に記載がある場合、それぞれにカウントされる。調査事業所数に対する内訳事業所数。

模 式 の 部  
統 計 表

の 年 間 売 上 高

事業所の業務別年間売上高					
		各種物品賃貸業務(主業)		その他業務(従業)	
年間売上高 (百万円)	該 当 事業所数	年間売上高 (百万円)	該 当 事業所数	年間売上高 (百万円)	
<b>3, 870, 286</b>	<b>1, 375</b>	<b>3, 155, 455</b>	<b>1, 009</b>	<b>714, 831</b>	
x	1, 373	x	1, 007	x	
x	2	x	2	x	
<b>3, 870, 286</b>	<b>1, 375</b>	<b>3, 155, 455</b>	<b>1, 009</b>	<b>714, 831</b>	
x	73	x	5	x	
1, 350	33	1, 279	9	71	
177, 314	224	150, 595	93	26, 719	
265, 273	156	218, 253	117	47, 020	
510, 506	262	425, 433	197	85, 073	
2, 914, 962	624	2, 359, 108	585	555, 854	
x	2	x	2	x	
<b>3, 870, 286</b>	<b>1, 375</b>	<b>3, 155, 455</b>	<b>1, 009</b>	<b>714, 831</b>	
190, 220	242	161, 638	66	28, 581	
2, 176, 604	110	1, 757, 540	78	419, 065	
1, 503, 462	1, 022	1, 236, 277	865	267, 185	
<b>3, 870, 286</b>	<b>1, 375</b>	<b>3, 155, 455</b>	<b>1, 009</b>	<b>714, 831</b>	
264, 397	494	217, 158	281	47, 239	
408, 414	427	334, 656	363	73, 758	
646, 485	338	535, 723	284	110, 762	
385, 513	64	323, 039	42	62, 474	
2, 165, 477	52	1, 744, 879	39	420, 598	
<b>3, 870, 286</b>	<b>1, 375</b>	<b>3, 155, 455</b>	<b>1, 009</b>	<b>714, 831</b>	
204, 632	456	166, 527	254	38, 105	
351, 546	430	289, 241	367	62, 304	
732, 247	367	603, 025	303	129, 222	
339, 328	55	283, 642	39	55, 685	
2, 242, 534	66	1, 813, 019	45	429, 515	
<b>3, 870, 286</b>	<b>1, 375</b>	<b>3, 155, 455</b>	<b>1, 009</b>	<b>714, 831</b>	
212, 187	469	171, 823	267	40, 364	
463, 273	531	372, 230	468	91, 042	
699, 303	271	571, 446	207	127, 857	
356, 986	53	299, 134	36	57, 852	
2, 138, 537	51	1, 740, 821	31	397, 715	
<b>3, 870, 286</b>	<b>1, 375</b>	<b>3, 155, 455</b>	<b>1, 009</b>	<b>714, 831</b>	
342	73	341	4	1	
509	38	501	3	8	
4, 464	75	4, 038	37	426	
333, 985	754	268, 082	621	65, 904	
1, 158, 962	387	964, 414	303	194, 549	
2, 372, 023	47	1, 918, 080	42	453, 943	
<b>3, 870, 286</b>	<b>1, 375</b>	<b>3, 155, 455</b>	<b>1, 009</b>	<b>714, 831</b>	
13, 316	11	6, 158	11	7, 158	
3, 441, 175	998	2, 733, 503	998	707, 672	
415, 795	365	415, 795	-	-	
<b>3, 870, 286</b>	<b>1, 375</b>	<b>3, 155, 455</b>	<b>1, 009</b>	<b>714, 831</b>	
12, 290	15	10, 587	6	1, 703	
3, 857, 996	1, 360	3, 144, 868	1, 003	713, 128	

## 1. 全 規 合

①

総

合

第3表 経営組織別の事業所数、従業員数、

区 分	計						事業所数	従業員数 (人)
	事業所数	従業員数 (人)	各種物品賃貸業務 の事業従事者数 (人)	年間売上高(百万円)		リース年間 契 約 高 (百万円)		
				計	うち、各種物品 賃貸業務			
<b>資 本 金 規 模 別 計</b>	<b>1,375</b>	<b>22,666</b>	<b>20,873</b>	<b>3,870,286</b>	<b>3,155,455</b>	<b>3,413,601</b>	<b>1,373</b>	<b>22,654</b>
500万円未満	73	129	146	x	x	601	73	129
500万円以上1千万円未満	33	90	87	1,350	1,279	533	33	90
1千万円以上5千万円未満	224	2,593	2,367	177,314	150,595	126,440	224	2,593
5千万円以上1億円未満	156	1,801	1,812	265,273	218,253	226,954	156	1,801
1億円以上10億円未満	262	2,541	2,546	510,506	425,433	434,383	262	2,541
10億円以上	624	15,502	13,910	2,914,962	2,359,108	2,624,692	624	15,502
資本金なし	2	12	5	x	x	-	-	-
<b>単 独 事 業 所、本 社、支 社 別 計</b>	<b>1,375</b>	<b>22,666</b>	<b>20,873</b>	<b>3,870,286</b>	<b>3,155,455</b>	<b>3,413,601</b>	<b>1,373</b>	<b>22,654</b>
単 独 事 業 所	242	1,806	1,899	190,220	161,638	179,361	240	1,794
本 社	110	9,696	8,319	2,176,604	1,757,540	1,706,903	110	9,696
支 社	1,022	11,165	10,654	1,503,462	1,236,277	1,527,337	1,022	11,165
<b>従 業 者 規 模 別 計</b>	<b>1,375</b>	<b>22,666</b>	<b>20,873</b>	<b>3,870,286</b>	<b>3,155,455</b>	<b>3,413,601</b>	<b>1,373</b>	<b>22,654</b>
4人以下	494	1,336	1,590	264,397	217,158	264,151	494	1,336
5人～9人	427	2,867	3,064	408,414	334,656	342,035	425	2,855
10人～29人	338	5,034	4,245	646,485	535,723	727,890	338	5,034
30人～49人	64	2,449	2,374	385,513	323,039	354,327	64	2,449
50人以上	52	10,980	9,600	2,165,477	1,744,879	1,725,199	52	10,980
<b>事 業 従 事 者 規 模 別 計</b>	<b>1,375</b>	<b>22,666</b>	<b>20,873</b>	<b>3,870,286</b>	<b>3,155,455</b>	<b>3,413,601</b>	<b>1,373</b>	<b>22,654</b>
4人以下	456	1,220	1,324	204,632	166,527	208,600	456	1,220
5人～9人	430	2,733	2,845	351,546	289,241	295,672	428	2,721
10人～29人	367	5,232	4,561	732,247	603,025	799,578	367	5,232
30人～49人	55	1,984	1,808	339,328	283,642	299,190	55	1,984
50人以上	66	11,497	10,334	2,242,534	1,813,019	1,810,562	66	11,497
<b>各 種 物 品 賃 貸 業 務 の 従 事 者 規 模 別 計</b>	<b>1,375</b>	<b>22,666</b>	<b>20,873</b>	<b>3,870,286</b>	<b>3,155,455</b>	<b>3,413,601</b>	<b>1,373</b>	<b>22,654</b>
4人以下	469	1,295	1,358	212,187	171,823	215,683	467	1,283
5人～9人	531	3,984	3,678	463,273	372,230	435,512	531	3,984
10人～29人	271	4,491	4,098	699,303	571,446	706,131	271	4,491
30人～49人	53	2,188	2,001	356,986	299,134	323,446	53	2,188
50人以上	51	10,708	9,737	2,138,537	1,740,821	1,732,829	51	10,708
<b>年 間 売 上 高 規 模 別 計</b>	<b>1,375</b>	<b>22,666</b>	<b>20,873</b>	<b>3,870,286</b>	<b>3,155,455</b>	<b>3,413,601</b>	<b>1,373</b>	<b>22,654</b>
1千万円未満	73	95	116	342	341	456	73	95
1千万円以上3千万円未満	38	104	104	509	501	434	38	104
3千万円以上1億円未満	75	276	286	4,464	4,038	3,645	74	264
1億円以上10億円未満	754	6,214	5,791	333,985	268,082	395,212	754	6,214
10億円以上100億円未満	387	7,845	7,657	1,158,962	964,414	1,128,887	387	7,845
100億円以上	47	8,133	6,919	2,372,023	1,918,080	1,884,968	47	8,133
<b>専 業 割 合 別 計</b>	<b>1,375</b>	<b>22,666</b>	<b>20,873</b>	<b>3,870,286</b>	<b>3,155,455</b>	<b>3,413,601</b>	<b>1,373</b>	<b>22,654</b>
50%未満	11	136	84	13,316	6,158	6,082	10	125
50%以上100%未満	998	17,242	14,657	3,441,175	2,733,503	2,958,666	998	17,242
100%	365	5,288	6,132	415,795	415,795	448,854	365	5,288
<b>フ ラ ン チ ェ イ ズ 加 盟 別 計</b>	<b>1,375</b>	<b>22,666</b>	<b>20,873</b>	<b>3,870,286</b>	<b>3,155,455</b>	<b>3,413,601</b>	<b>1,373</b>	<b>22,654</b>
加盟している	15	147	126	12,290	10,587	10,446	15	147
加盟していない	1,360	22,519	20,747	3,857,996	3,144,868	3,403,155	1,358	22,508

# 模 の 部 統 計 表

年間売上高及びリース年間契約高

経 営 組 織 別									
会 社				会社以外の法人・団体及び個人経営					
各種物品賃貸 業務の事業 従事者数  (人)	年間売上高(百万円)		リース年間 契約 高  (百万円)	事業所数	従業者数  (人)	各種物品賃貸 業務の事業 従事者数  (人)	年間売上高(百万円)		リース年間 契約 高  (百万円)
	計	うち、各種物品 賃貸業務					計	うち、各種物品 賃貸業務	
<b>20,868</b>	<b>x</b>	<b>x</b>	<b>3,413,601</b>	<b>2</b>	<b>12</b>	<b>5</b>	<b>x</b>	<b>x</b>	-
146	x	x	601	-	-	-	-	-	-
87	1,350	1,279	533	-	-	-	-	-	-
2,367	177,314	150,595	126,440	-	-	-	-	-	-
1,812	265,273	218,253	226,954	-	-	-	-	-	-
2,546	510,506	425,433	434,383	-	-	-	-	-	-
13,910	2,914,962	2,359,108	2,624,692	-	-	-	-	-	-
-	-	-	-	2	12	5	x	x	-
<b>20,868</b>	<b>x</b>	<b>x</b>	<b>3,413,601</b>	<b>2</b>	<b>12</b>	<b>5</b>	<b>x</b>	<b>x</b>	-
1,894	x	x	179,361	2	12	5	x	x	-
8,319	2,176,604	1,757,540	1,706,903	-	-	-	-	-	-
10,654	1,503,462	1,236,277	1,527,337	-	-	-	-	-	-
<b>20,868</b>	<b>x</b>	<b>x</b>	<b>3,413,601</b>	<b>2</b>	<b>12</b>	<b>5</b>	<b>x</b>	<b>x</b>	-
1,590	264,397	217,158	264,151	-	-	-	-	-	-
3,059	x	x	342,035	2	12	5	x	x	-
4,245	646,485	535,723	727,890	-	-	-	-	-	-
2,374	385,513	323,039	354,327	-	-	-	-	-	-
9,600	2,165,477	1,744,879	1,725,199	-	-	-	-	-	-
<b>20,868</b>	<b>x</b>	<b>x</b>	<b>3,413,601</b>	<b>2</b>	<b>12</b>	<b>5</b>	<b>x</b>	<b>x</b>	-
1,324	204,632	166,527	208,600	-	-	-	-	-	-
2,840	x	x	295,672	2	12	5	x	x	-
4,561	732,247	603,025	799,578	-	-	-	-	-	-
1,808	339,328	283,642	299,190	-	-	-	-	-	-
10,334	2,242,534	1,813,019	1,810,562	-	-	-	-	-	-
<b>20,868</b>	<b>x</b>	<b>x</b>	<b>3,413,601</b>	<b>2</b>	<b>12</b>	<b>5</b>	<b>x</b>	<b>x</b>	-
1,353	x	x	215,683	2	12	5	x	x	-
3,678	463,273	372,230	435,512	-	-	-	-	-	-
4,098	699,303	571,446	706,131	-	-	-	-	-	-
2,001	356,986	299,134	323,446	-	-	-	-	-	-
9,737	2,138,537	1,740,821	1,732,829	-	-	-	-	-	-
<b>20,868</b>	<b>x</b>	<b>x</b>	<b>3,413,601</b>	<b>2</b>	<b>12</b>	<b>5</b>	<b>x</b>	<b>x</b>	-
116	342	341	456	-	-	-	-	-	-
104	509	501	434	-	-	-	-	-	-
281	x	x	3,645	2	12	5	x	x	-
5,791	333,985	268,082	395,212	-	-	-	-	-	-
7,657	1,158,962	964,414	1,128,887	-	-	-	-	-	-
6,919	2,372,023	1,918,080	1,884,968	-	-	-	-	-	-
<b>20,868</b>	<b>x</b>	<b>x</b>	<b>3,413,601</b>	<b>2</b>	<b>12</b>	<b>5</b>	<b>x</b>	<b>x</b>	-
79	x	x	6,082	2	12	5	x	x	-
14,657	3,441,175	2,733,503	2,958,666	-	-	-	-	-	-
6,132	415,795	415,795	448,854	-	-	-	-	-	-
<b>20,868</b>	<b>x</b>	<b>x</b>	<b>3,413,601</b>	<b>2</b>	<b>12</b>	<b>5</b>	<b>x</b>	<b>x</b>	-
126	12,290	10,587	10,446	-	-	-	-	-	-
20,742	x	x	3,403,155	2	12	5	x	x	-

1. 全 規 合  
① 総 合

第4表 雇用形態別の男女別の従業者数、別経営の事業所

区 分	事業所数	従業者数					有給役員 男女計	計
		計	男	女	個人業主(個人経営の事業主)及び無給の家族従業者	計		
					男女計			
<b>経営組織別計</b>	<b>1,375</b>	<b>22,666</b>	<b>15,677</b>	<b>6,989</b>	<b>2</b>	<b>1,011</b>	<b>19,805</b>	
会社	1,373	22,654	15,672	6,983	-	1,011	19,803	
会社以外の法人・団体及び個人経営	2	12	5	7	2	-	2	
<b>資本金規模別計</b>	<b>1,375</b>	<b>22,666</b>	<b>15,677</b>	<b>6,989</b>	<b>2</b>	<b>1,011</b>	<b>19,805</b>	
500万円未満	73	129	66	63	-	28	85	
500万円以上1千万円未満	33	90	45	45	-	38	20	
1千万円以上5千万円未満	224	2,593	1,833	759	-	337	1,717	
5千万円以上1億円未満	156	1,801	1,264	537	-	143	1,429	
1億円以上10億円未満	262	2,541	1,744	797	-	177	2,132	
10億円以上	624	15,502	10,719	4,783	-	287	14,420	
資本金なし	2	12	5	7	2	-	2	
<b>単独事業所、本社、支社別計</b>	<b>1,375</b>	<b>22,666</b>	<b>15,677</b>	<b>6,989</b>	<b>2</b>	<b>1,011</b>	<b>19,805</b>	
単独事業所	242	1,806	1,132	674	2	357	1,172	
本社	110	9,696	6,459	3,237	-	560	8,314	
支社	1,022	11,165	8,086	3,078	-	93	10,318	
<b>従業者規模別計</b>	<b>1,375</b>	<b>22,666</b>	<b>15,677</b>	<b>6,989</b>	<b>2</b>	<b>1,011</b>	<b>19,805</b>	
4人以下	494	1,336	900	435	-	171	983	
5人～9人	427	2,867	2,191	676	2	140	2,476	
10人～29人	338	5,034	3,846	1,188	-	194	4,314	
30人～49人	64	2,449	1,752	697	-	145	2,009	
50人以上	52	10,980	6,987	3,993	-	361	10,022	
<b>事業従事者規模別計</b>	<b>1,375</b>	<b>22,666</b>	<b>15,677</b>	<b>6,989</b>	<b>2</b>	<b>1,011</b>	<b>19,805</b>	
4人以下	456	1,220	820	400	-	142	913	
5人～9人	430	2,733	2,113	620	2	130	2,366	
10人～29人	367	5,232	3,990	1,242	-	219	4,463	
30人～49人	55	1,984	1,428	556	-	126	1,649	
50人以上	66	11,497	7,326	4,171	-	394	10,413	
<b>各種物品貸業業務の事業従事者規模別計</b>	<b>1,375</b>	<b>22,666</b>	<b>15,677</b>	<b>6,989</b>	<b>2</b>	<b>1,011</b>	<b>19,805</b>	
4人以下	469	1,295	861	434	2	156	952	
5人～9人	531	3,984	3,109	875	-	136	3,464	
10人～29人	271	4,491	3,376	1,115	-	243	3,787	
30人～49人	53	2,188	1,573	615	-	159	1,735	
50人以上	51	10,708	6,758	3,950	-	316	9,867	
<b>年間売上高規模別計</b>	<b>1,375</b>	<b>22,666</b>	<b>15,677</b>	<b>6,989</b>	<b>2</b>	<b>1,011</b>	<b>19,805</b>	
1千万円未満	73	95	41	54	-	8	81	
1千万円以上3千万円未満	38	104	45	58	-	64	12	
3千万円以上1億円未満	75	276	167	109	2	93	118	
1億円以上10億円未満	754	6,214	4,803	1,411	-	180	5,341	
10億円以上100億円未満	387	7,845	5,301	2,544	-	386	6,787	
100億円以上	47	8,133	5,319	2,814	-	279	7,465	
<b>専業割合別計</b>	<b>1,375</b>	<b>22,666</b>	<b>15,677</b>	<b>6,989</b>	<b>2</b>	<b>1,011</b>	<b>19,805</b>	
50%未満	11	136	98	39	2	17	103	
50%以上100%未満	998	17,242	12,383	4,859	-	604	15,160	
100%	365	5,288	3,197	2,091	-	390	4,542	
<b>フランチャイズ加盟別計</b>	<b>1,375</b>	<b>22,666</b>	<b>15,677</b>	<b>6,989</b>	<b>2</b>	<b>1,011</b>	<b>19,805</b>	
加盟している	15	147	108	39	-	9	102	
加盟していない	1,360	22,519	15,569	6,951	2	1,002	19,703	



# 模 範 的 部 表

から派遣されている人及び各種物品賃貸業務の事業従事者数

雇用形態別(人)							
常用雇用者							
一般に正社員、正職員などと 呼ばれている人			パート・アルバイトなど				
			(就業時間換算雇用者数)				
男	女	計	男	女	計	男	女
<b>13,731</b>	<b>6,074</b>	<b>1,652</b>	<b>917</b>	<b>735</b>	<b>1,381</b>	<b>734</b>	<b>647</b>
13,729	6,074	1,643	...	...	1,376	...	...
2	-	8	...	...	5	...	...
<b>13,731</b>	<b>6,074</b>	<b>1,652</b>	<b>917</b>	<b>735</b>	<b>1,381</b>	<b>734</b>	<b>647</b>
41	44	15	...	...	15	...	...
16	3	29	5	24	29	5	24
1,242	475	378	233	145	299	179	120
986	443	204	117	87	171	97	74
1,482	650	222	80	142	181	66	115
9,962	4,458	795	475	320	679	381	298
2	-	8	...	...	5	...	...
<b>13,731</b>	<b>6,074</b>	<b>1,652</b>	<b>917</b>	<b>735</b>	<b>1,381</b>	<b>734</b>	<b>647</b>
759	414	264	103	161	221	87	134
5,386	2,928	663	426	237	584	383	201
7,586	2,732	725	389	336	575	264	312
<b>13,731</b>	<b>6,074</b>	<b>1,652</b>	<b>917</b>	<b>735</b>	<b>1,381</b>	<b>734</b>	<b>647</b>
729	254	175	...	...	154	...	...
1,952	524	221	...	...	201	...	...
3,344	970	524	319	205	427	239	188
1,456	553	290	153	137	220	120	100
6,250	3,772	443	289	155	379	248	131
<b>13,731</b>	<b>6,074</b>	<b>1,652</b>	<b>917</b>	<b>735</b>	<b>1,381</b>	<b>734</b>	<b>647</b>
681	232	158	56	103	139	38	101
1,895	471	209	90	119	193	79	115
3,451	1,012	544	327	217	444	246	198
1,188	461	204	117	88	151	87	63
6,516	3,897	537	328	209	453	283	170
<b>13,731</b>	<b>6,074</b>	<b>1,652</b>	<b>917</b>	<b>735</b>	<b>1,381</b>	<b>734</b>	<b>647</b>
704	248	178	61	116	156	42	114
2,803	661	358	170	188	338	152	186
2,851	936	450	287	163	333	201	132
1,241	494	258	145	112	203	116	86
6,132	3,735	408	253	155	351	221	130
<b>13,731</b>	<b>6,074</b>	<b>1,652</b>	<b>917</b>	<b>735</b>	<b>1,381</b>	<b>734</b>	<b>647</b>
39	43	3	...	...	3	...	...
7	6	27	...	...	27	...	...
81	37	59	14	46	56	12	44
4,246	1,095	632	349	283	514	246	267
4,560	2,228	547	289	258	424	215	209
4,798	2,667	383	241	142	357	236	121
<b>13,731</b>	<b>6,074</b>	<b>1,652</b>	<b>917</b>	<b>735</b>	<b>1,381</b>	<b>734</b>	<b>647</b>
72	31	15	7	8	10	4	6
10,936	4,224	1,293	757	536	1,076	602	475
2,723	1,820	343	153	190	295	128	166
<b>13,731</b>	<b>6,074</b>	<b>1,652</b>	<b>917</b>	<b>735</b>	<b>1,381</b>	<b>734</b>	<b>647</b>
77	24	36	...	...	35	...	...
13,653	6,050	1,615	...	...	1,346	...	...

① 1. 全 規 合  
総 合

第4表 雇用形態別の男女別の従業者数、別経営の事業所

区 分	臨時雇用者 (常用雇用者以外の雇用者)			うち、別経営の事業所に派遣している人		
	計	男	女	計	男	女
	<b>経営組織別計</b>	<b>197</b>	<b>130</b>	<b>67</b>	<b>528</b>	<b>422</b>
会社	197	...	...	528	422	106
会社以外の法人・団体 及び個人経営	-	...	...	-	-	-
<b>資本金規模別計</b>	<b>197</b>	<b>130</b>	<b>67</b>	<b>528</b>	<b>422</b>	<b>106</b>
500万円未満	-	...	...	-	-	-
500万円以上1千万円未満	2	...	...	-	-	-
1千万円以上5千万円未満	161	...	...	17	9	7
5千万円以上1億円未満	24	...	...	15	14	1
1億円以上10億円未満	10	...	...	25	20	5
10億円以上	-	...	...	472	379	93
資本金なし	-	...	...	-	-	-
<b>単独事業所、本社、支社別計</b>	<b>197</b>	<b>130</b>	<b>67</b>	<b>528</b>	<b>422</b>	<b>106</b>
単独事業所	11	...	...	30	21	8
本社	159	...	...	417	344	73
支社	28	...	...	81	56	25
<b>従業者規模別計</b>	<b>197</b>	<b>130</b>	<b>67</b>	<b>528</b>	<b>422</b>	<b>106</b>
4人以下	7	...	...	-	-	-
5人～9人	28	...	...	1	1	-
10人～29人	3	...	...	5	3	2
30人～49人	5	...	...	27	25	2
50人以上	154	...	...	495	393	102
<b>事業従事者規模別計</b>	<b>197</b>	<b>130</b>	<b>67</b>	<b>528</b>	<b>422</b>	<b>106</b>
4人以下	7	...	...	-	-	-
5人～9人	25	...	...	1	1	-
10人～29人	6	...	...	20	17	3
30人～49人	5	...	...	9	8	1
50人以上	154	...	...	498	396	102
<b>各種物品貸貸業務の 事業従事者規模別計</b>	<b>197</b>	<b>130</b>	<b>67</b>	<b>528</b>	<b>422</b>	<b>106</b>
4人以下	7	...	...	-	-	-
5人～9人	25	...	...	4	3	1
10人～29人	11	...	...	17	15	2
30人～49人	37	...	...	21	17	4
50人以上	117	...	...	486	387	99
<b>年間売上高規模別計</b>	<b>197</b>	<b>130</b>	<b>67</b>	<b>528</b>	<b>422</b>	<b>106</b>
1千万円未満	2	...	...	-	-	-
1千万円以上3千万円未満	-	...	...	-	-	-
3千万円以上1億円未満	4	...	...	-	-	-
1億円以上10億円未満	61	...	...	8	7	1
10億円以上100億円未満	124	...	...	44	34	10
100億円以上	5	...	...	476	381	95
<b>専業割合別計</b>	<b>197</b>	<b>130</b>	<b>67</b>	<b>528</b>	<b>422</b>	<b>106</b>
50%未満	-	...	...	3	1	1
50%以上100%未満	184	...	...	520	414	105
100%	13	...	...	6	6	-
<b>フランチャイズ加盟別計</b>	<b>197</b>	<b>130</b>	<b>67</b>	<b>528</b>	<b>422</b>	<b>106</b>
加盟している	-	...	...	-	-	-
加盟していない	197	...	...	528	422	106

模 範 統 計 表

から派遣されている人及び各種物品賃貸業務の事業従事者数(つづき)

別経営の事業所から派遣されている人			事業従事者数 (「従業者数計」+ 「別経営の事業所から派遣されている人」- 「うち、別経営の事業所に派遣している人」)			うち、各種物品賃貸業務 の事業従事者数
(人)			(人)			
計	男	女	計	男	女	
<b>2,027</b>	<b>1,269</b>	<b>758</b>	<b>24,166</b>	<b>16,524</b>	<b>7,641</b>	<b>20,873</b>
2,027	1,269	758	24,154	16,519	7,635	20,868
-	-	-	12	5	7	5
<b>2,027</b>	<b>1,269</b>	<b>758</b>	<b>24,166</b>	<b>16,524</b>	<b>7,641</b>	<b>20,873</b>
17	17	-	146	83	63	146
4	-	4	94	45	49	87
235	199	36	2,811	2,023	788	2,367
254	162	92	2,040	1,412	627	1,812
371	287	84	2,887	2,011	876	2,546
1,146	604	543	16,177	10,944	5,232	13,910
-	-	-	12	5	7	5
<b>2,027</b>	<b>1,269</b>	<b>758</b>	<b>24,166</b>	<b>16,524</b>	<b>7,641</b>	<b>20,873</b>
356	238	118	2,132	1,349	784	1,899
773	494	278	10,051	6,609	3,442	8,319
899	536	362	11,982	8,566	3,416	10,654
<b>2,027</b>	<b>1,269</b>	<b>758</b>	<b>24,166</b>	<b>16,524</b>	<b>7,641</b>	<b>20,873</b>
273	192	80	1,608	1,093	516	1,590
234	193	41	3,100	2,382	718	3,064
323	256	67	5,352	4,099	1,253	4,245
322	261	61	2,743	1,988	756	2,374
877	368	509	11,362	6,963	4,399	9,600
<b>2,027</b>	<b>1,269</b>	<b>758</b>	<b>24,166</b>	<b>16,524</b>	<b>7,641</b>	<b>20,873</b>
107	87	20	1,327	907	420	1,324
145	107	39	2,877	2,218	659	2,845
430	352	79	5,643	4,325	1,317	4,561
177	144	33	2,152	1,564	588	1,808
1,168	579	588	12,168	7,510	4,658	10,334
<b>2,027</b>	<b>1,269</b>	<b>758</b>	<b>24,166</b>	<b>16,524</b>	<b>7,641</b>	<b>20,873</b>
139	108	31	1,434	969	465	1,358
168	124	45	4,148	3,230	918	3,678
425	355	70	4,898	3,715	1,183	4,098
226	181	45	2,393	1,737	656	2,001
1,069	502	567	11,292	6,873	4,418	9,737
<b>2,027</b>	<b>1,269</b>	<b>758</b>	<b>24,166</b>	<b>16,524</b>	<b>7,641</b>	<b>20,873</b>
21	17	4	116	58	57	116
-	-	-	104	45	58	104
26	18	8	302	185	117	286
382	315	67	6,588	5,112	1,476	5,791
798	620	178	8,598	5,886	2,712	7,657
801	299	502	8,458	5,238	3,220	6,919
<b>2,027</b>	<b>1,269</b>	<b>758</b>	<b>24,166</b>	<b>16,524</b>	<b>7,641</b>	<b>20,873</b>
30	16	14	163	112	51	84
1,148	626	523	17,870	12,594	5,277	14,657
850	628	222	6,132	3,819	2,313	6,132
<b>2,027</b>	<b>1,269</b>	<b>758</b>	<b>24,166</b>	<b>16,524</b>	<b>7,641</b>	<b>20,873</b>
13	12	1	160	121	40	126
2,014	1,257	757	24,006	16,404	7,602	20,747

## 1. 全 規

## ① 総 合

第5-1表 各種物品賃貸業務(リース)の

区 分	事業所数	各種物品賃貸業務(リース)の物件別							
		合 計		産 業 用 機 械 器 具					
		該 当 事業所数	年間契約高 (百万円)	該 当 事業所数	年間契約高 (百万円)	産 業 機 械		工 作 機 械	
				該 当 事業所数	年間契約高 (百万円)	該 当 事業所数	年間契約高 (百万円)	該 当 事業所数	年間契約高 (百万円)
<b>経 営 組 織 別 計</b>	<b>1,375</b>	<b>933</b>	<b>3,413,601</b>	<b>929</b>	<b>1,771,626</b>	<b>775</b>	<b>356,459</b>	<b>537</b>	<b>97,756</b>
会 社	1,373	933	3,413,601	...	1,771,626	...	356,459	...	97,756
会社以外の法人・団体 及び個人経営	2	-	-	...	-	...	-	...	-
<b>資 本 金 規 模 別 計</b>	<b>1,375</b>	<b>933</b>	<b>3,413,601</b>	<b>929</b>	<b>1,771,626</b>	<b>775</b>	<b>356,459</b>	<b>537</b>	<b>97,756</b>
500万円未満	73	65	601	...	244	...	117	...	6
500万円以上1千万円未満	33	24	533	...	158	...	118	...	-
1千万円以上5千万円未満	224	150	126,440	...	60,128	...	11,899	...	4,978
5千万円以上1億円未満	156	127	226,954	...	105,311	...	21,895	...	7,368
1億円以上10億円未満	262	159	434,383	...	229,496	...	62,091	...	23,256
10億円以上	624	408	2,624,692	...	1,376,289	...	260,339	...	62,149
資本金なし	2	-	-	...	-	...	-	...	-
<b>単 独 事 業 所、本 社、支 社 別 計</b>	<b>1,375</b>	<b>933</b>	<b>3,413,601</b>	<b>929</b>	<b>1,771,626</b>	<b>775</b>	<b>356,459</b>	<b>537</b>	<b>97,756</b>
単 独 事 業 所	242	212	179,361	...	89,493	...	23,368	...	12,442
本 社	110	95	1,706,903	...	925,787	...	177,007	...	38,873
支 社	1,022	626	1,527,337	...	756,347	...	156,084	...	46,441
<b>従 業 者 規 模 別 計</b>	<b>1,375</b>	<b>933</b>	<b>3,413,601</b>	<b>929</b>	<b>1,771,626</b>	<b>775</b>	<b>356,459</b>	<b>537</b>	<b>97,756</b>
4人以下	494	405	264,151	...	142,372	...	32,360	...	10,239
5人～9人	427	238	342,035	...	164,086	...	33,718	...	10,581
10人～29人	338	201	727,890	...	340,230	...	80,576	...	25,997
30人～49人	64	48	354,327	...	180,888	...	41,802	...	10,144
50人以上	52	42	1,725,199	...	944,050	...	168,004	...	40,794
<b>事 業 従 事 者 規 模 別 計</b>	<b>1,375</b>	<b>933</b>	<b>3,413,601</b>	<b>929</b>	<b>1,771,626</b>	<b>775</b>	<b>356,459</b>	<b>537</b>	<b>97,756</b>
4人以下	456	370	208,600	...	113,307	...	23,395	...	6,642
5人～9人	430	241	295,672	...	145,328	...	31,927	...	8,644
10人～29人	367	229	799,578	...	373,870	...	87,799	...	29,983
30人～49人	55	39	299,190	...	146,768	...	37,080	...	9,447
50人以上	66	55	1,810,562	...	992,353	...	176,258	...	43,040
<b>各 種 物 品 賃 貸 業 務 の 事 業 従 事 者 規 模 別 計</b>	<b>1,375</b>	<b>933</b>	<b>3,413,601</b>	<b>929</b>	<b>1,771,626</b>	<b>775</b>	<b>356,459</b>	<b>537</b>	<b>97,756</b>
4人以下	469	377	215,683	...	117,598	...	26,385	...	6,855
5人～9人	531	300	435,512	...	204,433	...	43,472	...	12,618
10人～29人	271	175	706,131	...	337,586	...	82,010	...	27,679
30人～49人	53	40	323,446	...	158,147	...	36,350	...	10,958
50人以上	51	42	1,732,829	...	953,861	...	168,243	...	39,646
<b>年 間 売 上 高 規 模 別 計</b>	<b>1,375</b>	<b>933</b>	<b>3,413,601</b>	<b>929</b>	<b>1,771,626</b>	<b>775</b>	<b>356,459</b>	<b>537</b>	<b>97,756</b>
1千万円未満	73	71	456	...	217	...	106	...	0
1千万円以上3千万円未満	38	33	434	...	186	...	11	...	-
3千万円以上1億円未満	75	39	3,645	...	2,061	...	770	...	120
1億円以上10億円未満	754	382	395,212	...	172,337	...	34,887	...	7,873
10億円以上100億円未満	387	361	1,128,887	...	585,996	...	126,366	...	43,431
100億円以上	47	47	1,884,968	...	1,010,829	...	194,320	...	46,332
<b>専 業 割 合 別 計</b>	<b>1,375</b>	<b>933</b>	<b>3,413,601</b>	<b>929</b>	<b>1,771,626</b>	<b>775</b>	<b>356,459</b>	<b>537</b>	<b>97,756</b>
50%未満	11	6	6,082	...	3,209	...	287	...	36
50%以上100%未満	998	612	2,958,666	...	1,517,097	...	313,156	...	79,453
100%	365	315	448,854	...	251,320	...	43,017	...	18,267
<b>フ ラ ン チ ェ イ ズ 加 盟 別 計</b>	<b>1,375</b>	<b>933</b>	<b>3,413,601</b>	<b>929</b>	<b>1,771,626</b>	<b>775</b>	<b>356,459</b>	<b>537</b>	<b>97,756</b>
加盟している	15	5	10,446	...	5,542	...	1,663	...	758
加盟していない	1,360	928	3,403,155	...	1,766,084	...	354,796	...	96,998

# 模 範 計 画 表

物件別の該当事業所数及び年間契約高

土木・建設機械		医療用機器		商業用機械・設備		通信機器		サービス業用機械・設備		その他の産業用機械・設備	
該当事業所数	年間契約高 (百万円)	該当事業所数	年間契約高 (百万円)	該当事業所数	年間契約高 (百万円)	該当事業所数	年間契約高 (百万円)	該当事業所数	年間契約高 (百万円)	該当事業所数	年間契約高 (百万円)
<b>701</b>	<b>179,290</b>	<b>624</b>	<b>213,807</b>	<b>633</b>	<b>389,251</b>	<b>627</b>	<b>243,877</b>	<b>517</b>	<b>123,380</b>	<b>485</b>	<b>167,804</b>
…	179,290	…	213,807	…	389,251	…	243,877	…	123,380	…	167,804
…	-	…	-	…	-	…	-	…	-	…	-
<b>701</b>	<b>179,290</b>	<b>624</b>	<b>213,807</b>	<b>633</b>	<b>389,251</b>	<b>627</b>	<b>243,877</b>	<b>517</b>	<b>123,380</b>	<b>485</b>	<b>167,804</b>
…	92	…	6	…	2	…	1	…	8	…	13
…	-	…	12	…	-	…	28	…	-	…	0
…	5,528	…	5,573	…	14,630	…	5,313	…	7,405	…	4,801
…	11,836	…	10,620	…	26,208	…	8,068	…	12,790	…	6,527
…	22,385	…	27,151	…	49,002	…	13,051	…	17,139	…	15,421
…	139,449	…	170,445	…	299,409	…	217,417	…	86,039	…	141,042
…	-	…	-	…	-	…	-	…	-	…	-
<b>701</b>	<b>179,290</b>	<b>624</b>	<b>213,807</b>	<b>633</b>	<b>389,251</b>	<b>627</b>	<b>243,877</b>	<b>517</b>	<b>123,380</b>	<b>485</b>	<b>167,804</b>
…	5,350	…	6,740	…	23,790	…	3,276	…	8,608	…	5,919
…	118,205	…	96,107	…	177,323	…	162,507	…	62,278	…	93,487
…	55,736	…	110,960	…	188,139	…	78,093	…	52,494	…	68,398
<b>701</b>	<b>179,290</b>	<b>624</b>	<b>213,807</b>	<b>633</b>	<b>389,251</b>	<b>627</b>	<b>243,877</b>	<b>517</b>	<b>123,380</b>	<b>485</b>	<b>167,804</b>
…	11,544	…	14,774	…	44,715	…	6,539	…	13,442	…	8,759
…	21,042	…	22,919	…	39,482	…	12,102	…	11,824	…	12,418
…	18,590	…	58,615	…	80,537	…	26,363	…	20,791	…	28,762
…	13,644	…	21,261	…	44,454	…	17,938	…	18,239	…	13,407
…	114,471	…	96,239	…	180,064	…	180,935	…	59,084	…	104,458
<b>701</b>	<b>179,290</b>	<b>624</b>	<b>213,807</b>	<b>633</b>	<b>389,251</b>	<b>627</b>	<b>243,877</b>	<b>517</b>	<b>123,380</b>	<b>485</b>	<b>167,804</b>
…	10,087	…	12,535	…	35,900	…	5,121	…	12,088	…	7,539
…	19,916	…	19,590	…	34,232	…	10,311	…	9,314	…	11,393
…	20,917	…	62,475	…	88,473	…	29,256	…	24,521	…	30,447
…	11,092	…	18,352	…	36,127	…	9,794	…	12,932	…	11,944
…	117,277	…	100,857	…	194,519	…	189,396	…	64,525	…	106,481
<b>701</b>	<b>179,290</b>	<b>624</b>	<b>213,807</b>	<b>633</b>	<b>389,251</b>	<b>627</b>	<b>243,877</b>	<b>517</b>	<b>123,380</b>	<b>485</b>	<b>167,804</b>
…	10,148	…	12,867	…	36,051	…	5,245	…	12,327	…	7,718
…	23,161	…	32,820	…	49,643	…	14,230	…	12,285	…	16,204
…	20,401	…	52,840	…	76,711	…	26,960	…	23,900	…	27,085
…	10,674	…	19,708	…	38,870	…	11,447	…	17,878	…	12,263
…	114,906	…	95,572	…	187,976	…	185,995	…	56,989	…	104,534
<b>701</b>	<b>179,290</b>	<b>624</b>	<b>213,807</b>	<b>633</b>	<b>389,251</b>	<b>627</b>	<b>243,877</b>	<b>517</b>	<b>123,380</b>	<b>485</b>	<b>167,804</b>
…	92	…	12	…	-	…	5	…	1	…	2
…	19	…	5	…	-	…	-	…	-	…	151
…	72	…	30	…	60	…	415	…	119	…	474
…	11,972	…	27,256	…	48,966	…	22,536	…	10,702	…	8,146
…	47,782	…	78,263	…	127,646	…	61,790	…	48,858	…	51,861
…	119,354	…	108,242	…	212,579	…	159,131	…	63,700	…	107,171
<b>701</b>	<b>179,290</b>	<b>624</b>	<b>213,807</b>	<b>633</b>	<b>389,251</b>	<b>627</b>	<b>243,877</b>	<b>517</b>	<b>123,380</b>	<b>485</b>	<b>167,804</b>
…	501	…	1,780	…	216	…	56	…	334	…	-
…	153,562	…	194,213	…	337,505	…	189,879	…	99,028	…	150,300
…	25,228	…	17,814	…	51,530	…	53,943	…	24,018	…	17,504
<b>701</b>	<b>179,290</b>	<b>624</b>	<b>213,807</b>	<b>633</b>	<b>389,251</b>	<b>627</b>	<b>243,877</b>	<b>517</b>	<b>123,380</b>	<b>485</b>	<b>167,804</b>
…	297	…	606	…	1,109	…	392	…	494	…	222
…	178,994	…	213,201	…	388,142	…	243,485	…	122,886	…	167,582

## 1. 全 規 合

①

総 合

第5-1表 各種物品賃貸業務(リース)の

区 分	事務用機械器具						自動車			
	計		電子計算機・同関連機器		事務用機器		計		法人向け	
	該 当 事業所数	年間契約高 (百万円)	該 当 事業所数	年間契約高 (百万円)	該 当 事業所数	年間契約高 (百万円)	該 当 事業所数	年間契約高 (百万円)	該 当 事業所数	年間契約高 (百万円)
<b>経営組織別計</b>	<b>832</b>	<b>953,195</b>	<b>654</b>	<b>735,038</b>	<b>778</b>	<b>218,157</b>	<b>831</b>	<b>299,263</b>	<b>828</b>	<b>293,725</b>
会社	…	953,195	…	735,038	…	218,157	…	299,263	…	293,725
会社以外の法人・団体 及び個人経営	…	-	…	-	…	-	…	-	…	-
<b>資本金規模別計</b>	<b>832</b>	<b>953,195</b>	<b>654</b>	<b>735,038</b>	<b>778</b>	<b>218,157</b>	<b>831</b>	<b>299,263</b>	<b>828</b>	<b>293,725</b>
500万円未満	…	131	…	18	…	113	…	220	…	219
500万円以上1千万円未満	…	30	…	4	…	26	…	339	…	339
1千万円以上5千万円未満	…	28,717	…	21,998	…	6,719	…	33,145	…	32,955
5千万円以上1億円未満	…	60,809	…	45,235	…	15,574	…	54,927	…	54,481
1億円以上10億円未満	…	91,562	…	70,898	…	20,664	…	95,437	…	95,371
10億円以上	…	771,947	…	596,885	…	175,062	…	115,194	…	110,360
資本金なし	…	-	…	-	…	-	…	-	…	-
<b>単独事業所、本社、支社別計</b>	<b>832</b>	<b>953,195</b>	<b>654</b>	<b>735,038</b>	<b>778</b>	<b>218,157</b>	<b>831</b>	<b>299,263</b>	<b>828</b>	<b>293,725</b>
単独事業所	…	41,936	…	31,380	…	10,557	…	41,628	…	41,427
本社	…	488,042	…	378,867	…	109,176	…	113,427	…	113,252
支社	…	423,217	…	324,791	…	98,425	…	144,208	…	139,046
<b>従業員規模別計</b>	<b>832</b>	<b>953,195</b>	<b>654</b>	<b>735,038</b>	<b>778</b>	<b>218,157</b>	<b>831</b>	<b>299,263</b>	<b>828</b>	<b>293,725</b>
4人以下	…	57,392	…	48,571	…	8,821	…	49,821	…	49,777
5人～9人	…	104,650	…	84,109	…	20,541	…	44,167	…	42,258
10人～29人	…	233,190	…	189,292	…	43,898	…	52,945	…	50,896
30人～49人	…	79,031	…	58,353	…	20,678	…	63,117	…	61,750
50人以上	…	478,931	…	354,712	…	124,219	…	89,213	…	89,044
<b>事業従事者規模別計</b>	<b>832</b>	<b>953,195</b>	<b>654</b>	<b>735,038</b>	<b>778</b>	<b>218,157</b>	<b>831</b>	<b>299,263</b>	<b>828</b>	<b>293,725</b>
4人以下	…	40,253	…	33,442	…	6,811	…	42,468	…	42,427
5人～9人	…	92,660	…	75,083	…	17,577	…	35,740	…	34,933
10人～29人	…	250,825	…	203,120	…	47,705	…	65,413	…	62,260
30人～49人	…	71,763	…	53,845	…	17,918	…	52,293	…	50,926
50人以上	…	497,694	…	369,548	…	128,147	…	103,349	…	103,179
<b>各種物品賃貸業務の 事業従事者規模別の計</b>	<b>832</b>	<b>953,195</b>	<b>654</b>	<b>735,038</b>	<b>778</b>	<b>218,157</b>	<b>831</b>	<b>299,263</b>	<b>828</b>	<b>293,725</b>
4人以下	…	42,160	…	35,113	…	7,047	…	43,286	…	43,245
5人～9人	…	137,593	…	112,517	…	25,076	…	41,894	…	40,989
10人～29人	…	215,327	…	172,609	…	42,718	…	72,164	…	69,104
30人～49人	…	75,934	…	55,832	…	20,102	…	58,793	…	57,308
50人以上	…	482,182	…	358,966	…	123,215	…	83,125	…	83,078
<b>年間売上高規模別計</b>	<b>832</b>	<b>953,195</b>	<b>654</b>	<b>735,038</b>	<b>778</b>	<b>218,157</b>	<b>831</b>	<b>299,263</b>	<b>828</b>	<b>293,725</b>
1千万円未満	…	66	…	5	…	61	…	167	…	167
1千万円以上3千万円未満	…	49	…	12	…	36	…	196	…	195
3千万円以上1億円未満	…	567	…	324	…	243	…	868	…	856
1億円以上10億円未満	…	134,964	…	112,369	…	22,595	…	35,728	…	35,453
10億円以上100億円未満	…	287,358	…	228,540	…	58,817	…	151,612	…	148,224
100億円以上	…	530,192	…	393,787	…	136,405	…	110,692	…	108,829
<b>専業割合別計</b>	<b>832</b>	<b>953,195</b>	<b>654</b>	<b>735,038</b>	<b>778</b>	<b>218,157</b>	<b>831</b>	<b>299,263</b>	<b>828</b>	<b>293,725</b>
50%未満	…	978	…	725	…	253	…	1,071	…	1,069
50%以上100%未満	…	856,027	…	661,096	…	194,931	…	221,496	…	216,089
100%	…	96,190	…	73,216	…	22,974	…	76,696	…	76,567
<b>フランチャイズ加盟別計</b>	<b>832</b>	<b>953,195</b>	<b>654</b>	<b>735,038</b>	<b>778</b>	<b>218,157</b>	<b>831</b>	<b>299,263</b>	<b>828</b>	<b>293,725</b>
加盟している	…	1,769	…	1,311	…	459	…	3,055	…	3,055
加盟していない	…	951,426	…	733,727	…	217,699	…	296,208	…	290,670

# 模 範 部 統 計 表

物件別の該当事業所数及び年間契約高(つづき)

各種物品賃貸業務(リース)の物件別(つづき)													
個人向け		スポーツ・娯楽用品		計									
				計		映画・演劇用品		音楽・映像記録物		貸衣しょう		その他	
該当事業所数	年間契約高(百万円)	該当事業所数	年間契約高(百万円)	該当事業所数	年間契約高(百万円)	該当事業所数	年間契約高(百万円)	該当事業所数	年間契約高(百万円)	該当事業所数	年間契約高(百万円)	該当事業所数	年間契約高(百万円)
46	5,539	117	6,489	536	383,028	-	-	-	-	-	-	536	383,028
...	5,539	...	6,489	...	383,028	...	-	...	-	...	-	...	383,028
...	-	...	-	...	-	...	-	...	-	...	-	...	-
46	5,539	117	6,489	536	383,028	-	-	-	-	-	-	536	383,028
...	1	...	-	...	6	...	-	...	-	...	-	...	6
...	-	...	-	...	5	...	-	...	-	...	-	...	5
...	191	...	404	...	4,046	...	-	...	-	...	-	...	4,046
...	447	...	138	...	5,768	...	-	...	-	...	-	...	5,768
...	66	...	1,731	...	16,157	...	-	...	-	...	-	...	16,157
...	4,834	...	4,216	...	357,045	...	-	...	-	...	-	...	357,045
...	-	...	-	...	-	...	-	...	-	...	-	...	-
46	5,539	117	6,489	536	383,028	-	-	-	-	-	-	536	383,028
...	201	...	473	...	5,830	...	-	...	-	...	-	...	5,830
...	175	...	5,019	...	174,629	...	-	...	-	...	-	...	174,629
...	5,162	...	997	...	202,569	...	-	...	-	...	-	...	202,569
46	5,539	117	6,489	536	383,028	-	-	-	-	-	-	536	383,028
...	44	...	239	...	14,327	...	-	...	-	...	-	...	14,327
...	1,909	...	312	...	28,820	...	-	...	-	...	-	...	28,820
...	2,049	...	5	...	101,520	...	-	...	-	...	-	...	101,520
...	1,367	...	2,558	...	28,731	...	-	...	-	...	-	...	28,731
...	170	...	3,375	...	209,630	...	-	...	-	...	-	...	209,630
46	5,539	117	6,489	536	383,028	-	-	-	-	-	-	536	383,028
...	42	...	156	...	12,416	...	-	...	-	...	-	...	12,416
...	806	...	231	...	21,714	...	-	...	-	...	-	...	21,714
...	3,154	...	109	...	109,361	...	-	...	-	...	-	...	109,361
...	1,367	...	2,443	...	25,923	...	-	...	-	...	-	...	25,923
...	170	...	3,551	...	213,614	...	-	...	-	...	-	...	213,614
46	5,539	117	6,489	536	383,028	-	-	-	-	-	-	536	383,028
...	42	...	156	...	12,482	...	-	...	-	...	-	...	12,482
...	905	...	234	...	51,358	...	-	...	-	...	-	...	51,358
...	3,060	...	321	...	80,733	...	-	...	-	...	-	...	80,733
...	1,485	...	2,227	...	28,344	...	-	...	-	...	-	...	28,344
...	46	...	3,551	...	210,110	...	-	...	-	...	-	...	210,110
46	5,539	117	6,489	536	383,028	-	-	-	-	-	-	536	383,028
...	-	...	0	...	6	...	-	...	-	...	-	...	6
...	1	...	-	...	3	...	-	...	-	...	-	...	3
...	12	...	-	...	149	...	-	...	-	...	-	...	149
...	275	...	324	...	51,859	...	-	...	-	...	-	...	51,859
...	3,388	...	1,924	...	101,997	...	-	...	-	...	-	...	101,997
...	1,863	...	4,241	...	229,014	...	-	...	-	...	-	...	229,014
46	5,539	117	6,489	536	383,028	-	-	-	-	-	-	536	383,028
...	2	...	84	...	740	...	-	...	-	...	-	...	740
...	5,407	...	4,522	...	359,524	...	-	...	-	...	-	...	359,524
...	129	...	1,883	...	22,765	...	-	...	-	...	-	...	22,765
46	5,539	117	6,489	536	383,028	-	-	-	-	-	-	536	383,028
...	-	...	-	...	80	...	-	...	-	...	-	...	80
...	5,539	...	6,489	...	382,948	...	-	...	-	...	-	...	382,948

## 1. 全 規 合

## ① 総 合

第5-2表 各種物品賃貸業務(レンタル)の

区 分	事業所数	各種物品賃貸業務(レンタル)の物件別							
		合 計		産 業 用 機 械 器 具					
		該 当 事業所数	年間売上高 (百万円)	該 当 事業所数	年間売上高 (百万円)	該 当 事業所数	年間売上高 (百万円)	該 当 事業所数	年間売上高 (百万円)
<b>経 営 組 織 別 計</b>	<b>1,375</b>	<b>680</b>	<b>189,747</b>	<b>571</b>	<b>134,530</b>	<b>213</b>	<b>2,287</b>	<b>20</b>	<b>641</b>
会 社	1,373	678	x	...	x	...	2,287	...	641
会社以外の法人・団体 及び個人経営	2	2	x	...	x	...	-	...	-
<b>資 本 金 規 模 別 計</b>	<b>1,375</b>	<b>680</b>	<b>189,747</b>	<b>571</b>	<b>134,530</b>	<b>213</b>	<b>2,287</b>	<b>20</b>	<b>641</b>
500万円未満	73	8	x	...	x	...	30	...	-
500万円以上1千万円未満	33	26	702	...	x	...	-	...	-
1千万円以上5千万円未満	224	82	24,583	...	14,135	...	451	...	404
5千万円以上1億円未満	156	52	10,070	...	4,669	...	548	...	51
1億円以上10億円未満	262	105	17,897	...	11,508	...	-	...	0
10億円以上	624	405	136,276	...	103,804	...	1,259	...	185
資本金なし	2	2	x	...	x	...	-	...	-
<b>単 独 事 業 所、本 社、支 社 別 計</b>	<b>1,375</b>	<b>680</b>	<b>189,747</b>	<b>571</b>	<b>134,530</b>	<b>213</b>	<b>2,287</b>	<b>20</b>	<b>641</b>
単 独 事 業 所	242	53	4,753	...	1,971	...	113	...	9
本 社	110	27	20,760	...	7,745	...	552	...	379
支 社	1,022	599	164,234	...	124,815	...	1,622	...	253
<b>従 業 者 規 模 別 計</b>	<b>1,375</b>	<b>680</b>	<b>189,747</b>	<b>571</b>	<b>134,530</b>	<b>213</b>	<b>2,287</b>	<b>20</b>	<b>641</b>
4人以下	494	135	10,435	...	8,132	...	50	...	36
5人～9人	427	286	52,862	...	41,079	...	552	...	22
10人～29人	338	216	80,678	...	60,401	...	1,170	...	204
30人～49人	64	21	18,148	...	14,602	...	-	...	0
50人以上	52	22	27,624	...	10,317	...	515	...	379
<b>事 業 従 事 者 規 模 別 計</b>	<b>1,375</b>	<b>680</b>	<b>189,747</b>	<b>571</b>	<b>134,530</b>	<b>213</b>	<b>2,287</b>	<b>20</b>	<b>641</b>
4人以下	456	132	10,062	...	7,829	...	50	...	36
5人～9人	430	286	52,227	...	40,568	...	552	...	20
10人～29人	367	219	81,686	...	61,214	...	1,170	...	206
30人～49人	55	20	18,147	...	14,602	...	-	...	0
50人以上	66	23	27,625	...	10,317	...	515	...	379
<b>各 種 物 品 賃 貸 業 務 の 事 業 従 事 者 規 模 別 計</b>	<b>1,375</b>	<b>680</b>	<b>189,747</b>	<b>571</b>	<b>134,530</b>	<b>213</b>	<b>2,287</b>	<b>20</b>	<b>641</b>
4人以下	469	137	10,210	...	7,855	...	50	...	36
5人～9人	531	366	79,077	...	61,347	...	1,409	...	28
10人～29人	271	140	60,128	...	44,554	...	313	...	198
30人～49人	53	19	15,182	...	10,627	...	-	...	0
50人以上	51	17	25,148	...	10,147	...	515	...	379
<b>年 間 売 上 高 規 模 別 計</b>	<b>1,375</b>	<b>680</b>	<b>189,747</b>	<b>571</b>	<b>134,530</b>	<b>213</b>	<b>2,287</b>	<b>20</b>	<b>641</b>
1千万円未満	73	6	13	...	1	...	-	...	-
1千万円以上3千万円未満	38	5	77	...	38	...	-	...	-
3千万円以上1億円未満	75	52	2,242	...	1,523	...	40	...	-
1億円以上10億円未満	754	524	130,342	...	99,718	...	1,663	...	92
10億円以上100億円未満	387	81	47,010	...	31,774	...	542	...	364
100億円以上	47	12	10,064	...	1,477	...	42	...	185
<b>専 業 割 合 別 計</b>	<b>1,375</b>	<b>680</b>	<b>189,747</b>	<b>571</b>	<b>134,530</b>	<b>213</b>	<b>2,287</b>	<b>20</b>	<b>641</b>
50%未満	11	5	320	...	51	...	-	...	-
50%以上100%未満	998	609	169,611	...	122,806	...	2,166	...	599
100%	365	66	19,815	...	11,674	...	121	...	42
<b>フ ラ ン チ ェ イ ズ 加 盟 別 計</b>	<b>1,375</b>	<b>680</b>	<b>189,747</b>	<b>571</b>	<b>134,530</b>	<b>213</b>	<b>2,287</b>	<b>20</b>	<b>641</b>
加盟している	15	9	1,101	...	150	...	10	...	-
加盟していない	1,360	671	188,646	...	134,380	...	2,278	...	641



# 模 範 計 表

物件別の該当事業所数及び年間売上高

土木・建設機械		医療用機器		商業用機械・設備		通信機器		サービス業用機械・設備		その他の産業用 機械・設備	
該 当 事業所数	年間売上高 (百万円)	該 当 事業所数	年間売上高 (百万円)	該 当 事業所数	年間売上高 (百万円)	該 当 事業所数	年間売上高 (百万円)	該 当 事業所数	年間売上高 (百万円)	該 当 事業所数	年間売上高 (百万円)
<b>477</b>	<b>123,505</b>	<b>26</b>	<b>86</b>	<b>38</b>	<b>631</b>	<b>63</b>	<b>1,612</b>	<b>235</b>	<b>3,925</b>	<b>169</b>	<b>1,842</b>
…	123,505	…	86	…	631	…	χ	…	χ	…	1,842
…	-	…	-	…	-	…	χ	…	χ	…	-
<b>477</b>	<b>123,505</b>	<b>26</b>	<b>86</b>	<b>38</b>	<b>631</b>	<b>63</b>	<b>1,612</b>	<b>235</b>	<b>3,925</b>	<b>169</b>	<b>1,842</b>
…	4	…	-	…	13	…	15	…	-	…	10
…	309	…	-	…	24	…	χ	…	χ	…	-
…	11,732	…	37	…	27	…	566	…	197	…	721
…	3,566	…	-	…	65	…	286	…	29	…	125
…	10,731	…	-	…	479	…	2	…	-	…	295
…	97,162	…	50	…	23	…	741	…	3,693	…	691
…	-	…	-	…	-	…	χ	…	χ	…	-
<b>477</b>	<b>123,505</b>	<b>26</b>	<b>86</b>	<b>38</b>	<b>631</b>	<b>63</b>	<b>1,612</b>	<b>235</b>	<b>3,925</b>	<b>169</b>	<b>1,842</b>
…	1,044	…	2	…	38	…	393	…	8	…	364
…	5,437	…	71	…	41	…	614	…	177	…	474
…	117,024	…	13	…	552	…	605	…	3,740	…	1,005
<b>477</b>	<b>123,505</b>	<b>26</b>	<b>86</b>	<b>38</b>	<b>631</b>	<b>63</b>	<b>1,612</b>	<b>235</b>	<b>3,925</b>	<b>169</b>	<b>1,842</b>
…	7,689	…	1	…	41	…	126	…	107	…	81
…	37,719	…	41	…	198	…	504	…	1,594	…	449
…	55,964	…	8	…	354	…	237	…	2,106	…	358
…	14,456	…	-	…	0	…	5	…	-	…	140
…	7,677	…	36	…	38	…	740	…	118	…	814
<b>477</b>	<b>123,505</b>	<b>26</b>	<b>86</b>	<b>38</b>	<b>631</b>	<b>63</b>	<b>1,612</b>	<b>235</b>	<b>3,925</b>	<b>169</b>	<b>1,842</b>
…	7,393	…	1	…	41	…	121	…	107	…	81
…	37,827	…	41	…	198	…	143	…	1,595	…	192
…	56,152	…	8	…	354	…	603	…	2,106	…	615
…	14,456	…	-	…	0	…	5	…	-	…	140
…	7,677	…	36	…	38	…	740	…	118	…	814
<b>477</b>	<b>123,505</b>	<b>26</b>	<b>86</b>	<b>38</b>	<b>631</b>	<b>63</b>	<b>1,612</b>	<b>235</b>	<b>3,925</b>	<b>169</b>	<b>1,842</b>
…	7,393	…	1	…	61	…	122	…	111	…	81
…	55,977	…	42	…	502	…	265	…	2,900	…	223
…	42,092	…	7	…	30	…	483	…	796	…	636
…	10,531	…	-	…	5	…	2	…	-	…	88
…	7,512	…	36	…	33	…	740	…	118	…	814
<b>477</b>	<b>123,505</b>	<b>26</b>	<b>86</b>	<b>38</b>	<b>631</b>	<b>63</b>	<b>1,612</b>	<b>235</b>	<b>3,925</b>	<b>169</b>	<b>1,842</b>
…	-	…	-	…	0	…	-	…	0	…	0
…	4	…	-	…	20	…	4	…	1	…	10
…	1,353	…	2	…	20	…	22	…	8	…	77
…	93,178	…	35	…	547	…	313	…	3,351	…	539
…	28,464	…	9	…	41	…	658	…	525	…	1,170
…	505	…	41	…	2	…	616	…	41	…	45
<b>477</b>	<b>123,505</b>	<b>26</b>	<b>86</b>	<b>38</b>	<b>631</b>	<b>63</b>	<b>1,612</b>	<b>235</b>	<b>3,925</b>	<b>169</b>	<b>1,842</b>
…	-	…	-	…	-	…	33	…	5	…	13
…	112,687	…	84	…	582	…	1,510	…	3,714	…	1,463
…	10,817	…	2	…	49	…	70	…	206	…	366
<b>477</b>	<b>123,505</b>	<b>26</b>	<b>86</b>	<b>38</b>	<b>631</b>	<b>63</b>	<b>1,612</b>	<b>235</b>	<b>3,925</b>	<b>169</b>	<b>1,842</b>
…	2	…	2	…	22	…	62	…	42	…	10
…	123,503	…	84	…	609	…	1,550	…	3,883	…	1,833

## 1. 全 規 合

①

総

合

第5-2表 各種物品賃貸業務(レンタル)の

区 分	事務用機械器具						自動車			
	計		電子計算機・同関連機器		事務用機器		計		法人向け	
	該 当 事業所数	年間売上高 (百万円)	該 当 事業所数	年間売上高 (百万円)	該 当 事業所数	年間売上高 (百万円)	該 当 事業所数	年間売上高 (百万円)	該 当 事業所数	年間売上高 (百万円)
<b>経営組織別計</b>	<b>244</b>	<b>19,668</b>	<b>94</b>	<b>12,849</b>	<b>238</b>	<b>6,819</b>	<b>508</b>	<b>20,100</b>	<b>505</b>	<b>19,969</b>
会社	…	×	…	12,849	…	×	…	20,100	…	19,969
会社以外の法人・団体 及び個人経営	…	×	…	-	…	×	…	-	…	-
<b>資本金規模別計</b>	<b>244</b>	<b>19,668</b>	<b>94</b>	<b>12,849</b>	<b>238</b>	<b>6,819</b>	<b>508</b>	<b>20,100</b>	<b>505</b>	<b>19,969</b>
500万円未満	…	4	…	4	…	-	…	28	…	27
500万円以上1千万円未満	…	×	…	-	…	×	…	126	…	102
1千万円以上5千万円未満	…	3,619	…	517	…	3,102	…	1,206	…	1,143
5千万円以上1億円未満	…	3,010	…	361	…	2,649	…	1,467	…	1,424
1億円以上10億円未満	…	3,307	…	2,778	…	529	…	1,646	…	1,646
10億円以上	…	9,713	…	9,189	…	524	…	15,627	…	15,627
資本金なし	…	×	…	-	…	×	…	-	…	-
<b>単独事業所、本社、支社別計</b>	<b>244</b>	<b>19,668</b>	<b>94</b>	<b>12,849</b>	<b>238</b>	<b>6,819</b>	<b>508</b>	<b>20,100</b>	<b>505</b>	<b>19,969</b>
単 独 事 業 所	…	967	…	213	…	754	…	364	…	315
本 社	…	9,668	…	7,860	…	1,808	…	1,176	…	1,136
支 社	…	9,033	…	4,776	…	4,257	…	18,560	…	18,517
<b>従業員規模別計</b>	<b>244</b>	<b>19,668</b>	<b>94</b>	<b>12,849</b>	<b>238</b>	<b>6,819</b>	<b>508</b>	<b>20,100</b>	<b>505</b>	<b>19,969</b>
4人以下	…	445	…	139	…	306	…	1,247	…	1,242
5人～9人	…	1,888	…	948	…	940	…	6,293	…	6,253
10人～29人	…	4,249	…	1,847	…	2,402	…	8,697	…	8,632
30人～49人	…	280	…	9	…	271	…	2,227	…	2,227
50人以上	…	12,807	…	9,906	…	2,900	…	1,636	…	1,614
<b>事業従事者規模別計</b>	<b>244</b>	<b>19,668</b>	<b>94</b>	<b>12,849</b>	<b>238</b>	<b>6,819</b>	<b>508</b>	<b>20,100</b>	<b>505</b>	<b>19,969</b>
4人以下	…	405	…	110	…	294	…	1,247	…	1,242
5人～9人	…	1,772	…	836	…	936	…	6,261	…	6,221
10人～29人	…	4,405	…	1,987	…	2,418	…	8,729	…	8,664
30人～49人	…	280	…	9	…	271	…	2,227	…	2,227
50人以上	…	12,807	…	9,906	…	2,900	…	1,636	…	1,614
<b>各種物品賃貸業務の 事業従事者規模別の計</b>	<b>244</b>	<b>19,668</b>	<b>94</b>	<b>12,849</b>	<b>238</b>	<b>6,819</b>	<b>508</b>	<b>20,100</b>	<b>505</b>	<b>19,969</b>
4人以下	…	406	…	110	…	296	…	1,247	…	1,242
5人～9人	…	3,522	…	1,728	…	1,794	…	9,102	…	9,047
10人～29人	…	2,886	…	1,095	…	1,791	…	6,628	…	6,579
30人～49人	…	1,317	…	285	…	1,032	…	1,619	…	1,617
50人以上	…	11,537	…	9,631	…	1,906	…	1,504	…	1,483
<b>年間売上高規模別計</b>	<b>244</b>	<b>19,668</b>	<b>94</b>	<b>12,849</b>	<b>238</b>	<b>6,819</b>	<b>508</b>	<b>20,100</b>	<b>505</b>	<b>19,969</b>
1千万円未満	…	5	…	4	…	1	…	1	…	-
1千万円以上3千万円未満	…	18	…	-	…	18	…	1	…	1
3千万円以上1億円未満	…	100	…	24	…	76	…	268	…	266
1億円以上10億円未満	…	4,896	…	1,318	…	3,578	…	14,973	…	14,846
10億円以上100億円未満	…	6,081	…	3,392	…	2,689	…	4,857	…	4,855
100億円以上	…	8,568	…	8,110	…	458	…	-	…	-
<b>専業割合別計</b>	<b>244</b>	<b>19,668</b>	<b>94</b>	<b>12,849</b>	<b>238</b>	<b>6,819</b>	<b>508</b>	<b>20,100</b>	<b>505</b>	<b>19,969</b>
50%未満	…	116	…	-	…	116	…	-	…	-
50%以上100%未満	…	16,561	…	11,130	…	5,431	…	18,857	…	18,818
100%	…	2,991	…	1,719	…	1,272	…	1,243	…	1,150
<b>フランチャイズ加盟別計</b>	<b>244</b>	<b>19,668</b>	<b>94</b>	<b>12,849</b>	<b>238</b>	<b>6,819</b>	<b>508</b>	<b>20,100</b>	<b>505</b>	<b>19,969</b>
加盟している	…	328	…	31	…	297	…	-	…	-
加盟していない	…	19,340	…	12,818	…	6,522	…	20,100	…	19,969

# 模 範 部 統 計 表

物件別の該当事業所数及び年間売上高(つづき)

各種物品貸業務(レンタル)の物件別(つづき)													
個人向け		スポーツ・娯楽用品		計									
				計		映画・演劇用品		音楽・映像記録物		貸衣しょう		その他	
該当事業所数	年間売上高(百万円)	該当事業所数	年間売上高(百万円)	該当事業所数	年間売上高(百万円)	該当事業所数	年間売上高(百万円)	該当事業所数	年間売上高(百万円)	該当事業所数	年間売上高(百万円)	該当事業所数	年間売上高(百万円)
43	132	234	2,652	588	12,797	1	x	1	x	6	176	588	x
...	132	...	2,652	...	x	...	x	...	x	...	176	...	12,549
...	-	...	-	...	x	...	-	...	-	...	-	...	x
43	132	234	2,652	588	12,797	1	x	1	x	6	176	588	x
...	1	...	16	...	x	...	-	...	-	...	-	...	x
...	24	...	24	...	203	...	-	...	-	...	2	...	202
...	63	...	2,016	...	3,607	...	x	...	-	...	9	...	x
...	44	...	-	...	923	...	-	...	x	...	165	...	x
...	-	...	1	...	1,435	...	-	...	-	...	-	...	1,435
...	-	...	595	...	6,537	...	-	...	-	...	-	...	6,537
...	-	...	-	...	x	...	-	...	-	...	-	...	x
43	132	234	2,652	588	12,797	1	x	1	x	6	176	588	x
...	49	...	57	...	1,394	...	-	...	-	...	2	...	1,393
...	40	...	411	...	1,760	...	x	...	-	...	-	...	x
...	43	...	2,184	...	9,642	...	-	...	x	...	174	...	x
43	132	234	2,652	588	12,797	1	x	1	x	6	176	588	x
...	5	...	60	...	551	...	-	...	-	...	-	...	551
...	39	...	521	...	3,082	...	-	...	-	...	2	...	3,080
...	64	...	1,702	...	5,630	...	-	...	-	...	9	...	5,621
...	0	...	1	...	1,038	...	-	...	-	...	-	...	1,038
...	22	...	367	...	2,497	...	x	...	x	...	165	...	x
43	132	234	2,652	588	12,797	1	x	1	x	6	176	588	x
...	5	...	60	...	520	...	-	...	-	...	-	...	520
...	39	...	521	...	3,105	...	-	...	-	...	2	...	3,103
...	64	...	1,702	...	5,637	...	-	...	-	...	9	...	5,628
...	0	...	1	...	1,037	...	-	...	-	...	-	...	1,037
...	22	...	367	...	2,498	...	x	...	x	...	165	...	x
43	132	234	2,652	588	12,797	1	x	1	x	6	176	588	x
...	5	...	80	...	622	...	-	...	-	...	-	...	622
...	55	...	829	...	4,278	...	-	...	-	...	2	...	4,276
...	49	...	1,375	...	4,686	...	-	...	-	...	9	...	4,676
...	2	...	1	...	1,618	...	x	...	-	...	-	...	x
...	20	...	367	...	1,594	...	-	...	x	...	165	...	x
43	132	234	2,652	588	12,797	1	x	1	x	6	176	588	x
...	1	...	4	...	2	...	-	...	-	...	-	...	2
...	-	...	3	...	16	...	-	...	-	...	-	...	16
...	2	...	37	...	314	...	-	...	-	...	2	...	312
...	127	...	2,165	...	8,590	...	x	...	-	...	9	...	x
...	2	...	442	...	3,855	...	-	...	x	...	165	...	x
...	-	...	-	...	19	...	-	...	-	...	-	...	19
43	132	234	2,652	588	12,797	1	x	1	x	6	176	588	x
...	-	...	-	...	153	...	-	...	-	...	-	...	153
...	39	...	1,338	...	10,050	...	x	...	x	...	174	...	x
...	93	...	1,314	...	2,593	...	-	...	-	...	2	...	2,592
43	132	234	2,652	588	12,797	1	x	1	x	6	176	588	x
...	-	...	44	...	579	...	-	...	-	...	11	...	568
...	132	...	2,608	...	12,218	...	x	...	x	...	165	...	x



# 第 I 編

## 《各種物品賃貸業》

### 1 . 全規模の部

#### ② 都道府県別統計表

② 都 道 府 県

1. 全 規 県

第1表 事業所数、従業者数、事業従事者数、年間売上高、年間営業費用、リース年間契約高、

区 分	事業所数				従業者数 A (人)	事業従事者数 (人)	うち、各種物品 賃貸業務の事業従事者数 B	年間売上高(百万円)						
	計	単 独 事業所	本 社	支 社				計 C	各種物品賃貸業務(主業)			計 D	リース	レンタル
									計	リース	レンタル			
全 国 計	1,375	242	110	1,022	22,666	24,166	20,873	3,870,286	3,155,455	2,965,708	189,747			
北海道	80	...	...	...	1,031	1,033	829	107,723	78,239	59,719	18,520			
青森	29	...	...	...	254	263	226	26,868	17,319	12,839	4,480			
岩手	13	...	...	...	270	267	218	19,299	16,250	12,819	3,432			
宮城	55	...	...	...	744	770	665	73,211	62,919	47,564	15,355			
秋田	21	...	...	...	157	162	147	9,213	6,928	3,751	3,178			
山形	19	...	...	...	136	140	135	15,760	14,515	12,131	2,384			
福島	34	...	...	...	413	421	357	31,446	28,086	16,914	11,173			
茨城	19	...	...	...	186	186	174	23,497	22,338	19,814	2,524			
栃木	29	...	...	...	168	179	171	12,760	11,188	7,007	4,181			
群馬	28	...	...	...	326	351	327	35,257	28,039	21,778	6,261			
埼玉	47	...	...	...	399	410	379	74,857	62,606	57,023	5,583			
千葉	47	...	...	...	440	485	459	30,875	27,816	21,557	6,259			
東京都	147	...	...	...	9,207	9,637	8,279	2,060,878	1,668,235	1,635,210	33,025			
神奈川県	34	...	...	...	529	573	470	82,187	63,850	56,550	7,300			
新潟	58	...	...	...	389	440	416	46,849	44,743	38,409	6,334			
富山	20	...	...	...	213	225	184	17,073	12,432	8,137	4,295			
石川	18	...	...	...	145	164	140	33,880	26,806	26,085	721			
福井	8	...	...	...	66	72	67	10,988	8,964	x	x			
山梨	7	...	...	...	64	65	51	7,250	6,774	6,011	763			
長野	37	...	...	...	254	294	270	44,189	40,237	37,687	2,550			
岐阜	16	...	...	...	119	170	159	31,708	29,762	29,353	409			
静岡	40	...	...	...	380	406	342	64,968	52,692	51,524	1,168			
愛知	70	...	...	...	974	1,001	882	178,265	148,950	141,181	7,769			
三重	12	...	...	...	136	158	122	20,260	14,680	12,566	2,114			
滋賀	11	...	...	...	158	159	127	9,443	7,396	6,422	974			
京都	12	...	...	...	127	134	120	18,636	16,054	15,458	596			
大阪	55	...	...	...	1,660	1,893	1,547	277,378	216,042	208,574	7,468			
兵庫	45	...	...	...	202	269	230	30,077	22,787	21,169	1,618			
奈良	5	...	...	...	51	60	60	7,743	x	7,287	x			
和歌山	2	...	...	...	16	16	13	x	x	x	x			
鳥取	9	...	...	...	59	64	64	6,849	6,665	5,382	1,283			
島根	12	...	...	...	99	118	100	11,719	11,352	10,711	641			
岡山	22	...	...	...	160	190	167	38,437	29,905	29,104	801			
広島	42	...	...	...	388	413	346	53,110	42,139	39,113	3,026			
山口	21	...	...	...	130	140	130	11,323	10,587	8,219	2,368			
徳島	7	...	...	...	72	84	74	13,336	11,568	x	x			
香川	21	...	...	...	145	148	142	24,367	20,991	19,650	1,340			
愛媛	24	...	...	...	114	138	122	16,313	13,619	13,121	498			
高知	7	...	...	...	44	48	48	x	5,537	x	x			
福岡	92	...	...	...	1,139	1,210	1,032	175,793	148,876	144,403	4,473			
佐賀	10	...	...	...	66	74	66	6,572	4,673	3,934	739			
長崎	13	...	...	...	91	101	89	10,605	8,451	7,216	1,236			
熊本	20	...	...	...	251	271	236	19,351	15,281	10,180	5,101			
大分	14	...	...	...	149	159	129	13,603	12,292	11,375	917			
宮崎	19	...	...	...	262	271	267	15,520	14,314	10,399	3,915			
鹿児島	17	...	...	...	131	163	154	16,687	13,076	12,372	705			
沖縄	10	...	...	...	155	167	140	27,700	21,303	x	x			

注5.「事業従事者数」とは、事業所の従業者数から「別経営の事業所に派遣している人」を除き、「別経営の事業所から派遣されている人」を加えた、いわゆる実際に従事している者をいう。  
 注6. 標本調査で拡大推計して集計後に四捨五入をしているため、総計と内訳の合計とは一致しない場合がある。また、単位当たり換算の値は、各数値に単位以下の数値を有しているため、公表値から求められても一致しない場合がある。

# 模 範 部 統 計 表

1事業所当たり及び1人当たりの年間売上高、1該当事業所当たりのリース年間契約高及びフランチャイズ加盟別表

その他業務 (従業)	事業所の 年間営業費用 (百万円)	リース年間契約高			1事業所当たり				1該当事業所 当たりのリース 年間契約高 (万円)	従業者1人 当たりの 年間売上高 (万円)	各種物品賃貸 業務事業 従事者1人 当たりの主業 年間売上高 (万円)	各種物品賃貸 業務(リース) 事業従事者 1人当たりの リース年間 契約高 (万円)
		該当 事業所数 E	該当事業 従事者数 F (人)	リース年間 契 約 高 G (百万円)	従業者数 (人)	各種物品賃貸 業務の事業 従事者数 (人)	年間売上高 (万円)	各種物品 賃貸業務の 年間売上高 (万円)				
714,831	3,557,214	933	16,499	3,413,601	16	15	281,558	229,555	365,773	17,075	15,118	20,689
29,484	95,378	42	388	87,359	13	10	134,127	97,416	205,643	10,452	9,443	22,490
9,549	22,869	17	120	15,312	9	8	93,940	60,554	90,073	10,598	7,650	12,760
3,049	16,466	9	165	13,202	21	17	150,693	126,887	146,688	7,146	7,460	8,001
10,292	63,042	26	305	76,389	14	12	132,971	114,278	289,970	9,839	9,459	25,009
2,285	8,055	4	42	5,425	8	7	43,978	33,071	135,631	5,861	4,723	12,917
1,245	13,219	11	88	11,225	7	7	83,763	77,147	102,042	11,553	10,719	12,804
3,359	25,034	22	137	17,429	12	11	92,943	83,014	77,938	7,612	7,865	12,765
1,160	20,618	15	147	37,162	10	9	126,581	120,334	253,119	12,659	12,811	25,316
1,572	10,266	8	68	8,002	6	6	44,087	38,655	97,580	7,577	6,528	11,698
7,219	32,301	10	125	26,064	12	12	126,048	100,241	260,638	10,825	8,582	20,935
12,251	68,088	19	218	74,667	9	8	160,875	134,546	383,477	18,775	16,516	34,211
3,059	26,282	37	351	24,316	9	10	65,095	58,645	65,278	7,017	6,056	6,928
392,643	1,916,211	122	7,818	1,720,990	63	56	1,399,873	1,133,166	1,414,361	22,384	20,151	22,014
18,337	74,875	21	335	64,456	16	14	243,342	189,050	309,388	15,545	13,592	19,248
2,106	42,472	39	312	42,572	7	7	81,466	77,803	109,667	12,059	10,750	13,646
4,641	14,341	7	42	10,434	10	9	83,920	61,107	160,519	8,016	6,753	25,142
7,074	30,974	15	128	35,230	8	8	188,749	149,340	229,514	23,406	19,127	27,449
2,023	9,646	6	45	8,111	8	8	133,186	108,660	135,187	16,775	13,330	18,227
476	6,539	3	33	x	9	7	103,565	96,765	x	11,327	13,281	x
3,952	41,133	25	208	39,202	7	7	119,993	109,261	158,581	17,391	14,909	18,870
1,946	27,318	12	143	25,245	7	10	192,171	180,377	202,860	26,708	18,751	17,633
12,276	58,338	33	300	51,607	10	9	163,161	132,331	157,450	17,111	15,388	17,185
29,315	159,793	46	670	166,617	14	13	254,058	212,279	361,719	18,309	16,893	24,865
5,580	18,158	9	74	13,372	12	10	172,426	124,938	152,824	14,952	12,082	18,132
2,047	8,468	7	79	6,467	14	12	86,561	67,797	92,387	5,980	5,845	8,186
2,582	17,700	10	115	17,308	11	10	160,734	138,467	174,345	14,634	13,414	15,092
61,336	259,828	47	1,433	267,885	30	28	507,340	395,153	564,398	16,714	13,965	18,688
7,291	27,594	44	219	29,870	4	5	66,539	50,410	68,460	14,885	9,892	13,617
x	7,783	3	45	9,106	10	12	154,859	x	303,546	15,182	x	20,236
x	x	1	6	x	8	7	x	x	x	x	x	x
184	5,227	5	28	4,234	7	8	80,053	77,899	84,673	11,522	10,342	15,120
367	9,084	9	76	9,405	8	8	97,657	94,602	104,503	11,798	11,352	12,375
8,531	34,627	18	141	34,677	7	7	172,582	134,276	188,755	24,062	17,959	24,522
10,971	47,070	28	238	58,305	9	8	127,947	101,517	207,029	13,678	12,174	24,521
736	10,443	7	28	5,036	6	6	54,126	50,607	71,370	8,689	8,135	17,696
1,768	12,468	7	74	11,614	11	11	200,040	173,513	174,208	18,522	15,632	15,694
3,377	21,864	15	96	26,357	7	7	118,643	102,202	177,305	16,819	14,806	27,346
2,694	13,945	22	109	15,655	5	5	68,275	57,000	71,976	14,290	11,191	14,402
x	x	6	40	5,190	6	7	x	79,098	86,501	x	11,535	12,975
26,917	178,239	80	915	242,656	12	11	191,117	161,854	303,988	15,435	14,421	26,516
1,898	4,489	6	42	4,229	7	7	68,898	48,996	70,480	9,934	7,106	10,069
2,154	9,453	10	74	6,789	7	7	80,691	64,304	67,895	11,605	9,455	9,216
4,070	17,188	6	75	13,955	12	12	95,447	75,373	227,177	7,722	6,468	18,660
1,311	12,382	11	77	13,601	10	9	94,904	85,755	123,647	9,145	9,510	17,607
1,206	14,494	9	66	10,158	14	14	82,771	76,341	109,811	5,929	5,361	15,449
3,610	15,973	15	135	17,463	8	9	96,037	75,259	117,398	12,768	8,508	12,918
6,397	21,363	9	126	25,207	16	15	290,188	223,170	294,979	17,839	15,196	19,977

注7. 統計表の「…」は、回収標本数が少ないために表章できない項目を表している。

第1表 事業所数、従業者数、事業従事者数、年間売上高、年間営業費用、リース年間契約高、

区 分			フランチャイズ加盟別											
			加盟している											
			事業所数	従業者数 (人)	事業 従事者数 (人)	うち、各種物 品賃貸業務の 事業従事者数	年間売上高(百万円)				事業所の年間 営業費用 (百万円)	リース年間 契約高 (百万円)	1事業所当たり	
							計	各種物品賃貸業務		その他業務 (従業)			年間売上高 (万円)	各種物品 賃貸業務の 年間売上高 (万円)
リース	レンタル	年間売上高 (万円)	各種物品 賃貸業務の 年間売上高 (万円)											
全	国	計	15	147	160	126	12,290	9,486	1,101	1,703	11,753	10,446	84,412	72,716
北	海	道	-	-	-	-	-	-	-	-	-	-	-	-
青		森	-	-	-	-	-	-	-	-	-	-	-	-
岩		手	-	-	-	-	-	-	-	-	-	-	-	-
宮		城	-	-	-	-	-	-	-	-	-	-	-	-
秋		田	-	-	-	-	-	-	-	-	-	-	-	-
山		形	-	-	-	-	-	-	-	-	-	-	-	-
福		島	-	-	-	-	-	-	-	-	-	-	-	-
茨		城	-	-	-	-	-	-	-	-	-	-	-	-
栃		木	-	-	-	-	-	-	-	-	-	-	-	-
群		馬	-	-	-	-	-	-	-	-	-	-	-	-
埼		玉	-	-	-	-	-	-	-	-	-	-	-	-
千		葉	-	-	-	-	-	-	-	-	-	-	-	-
東		京	3	10	10	10	424	-	424	-	482	-	16,463	16,463
神	奈	川	-	-	-	-	-	-	-	-	-	-	-	-
新		潟	-	-	-	-	-	-	-	-	-	-	-	-
富		山	-	-	-	-	-	-	-	-	-	-	-	-
石		川	-	-	-	-	-	-	-	-	-	-	-	-
福		井	-	-	-	-	-	-	-	-	-	-	-	-
山		梨	-	-	-	-	-	-	-	-	-	-	-	-
長		野	-	-	-	-	-	-	-	-	-	-	-	-
岐		阜	-	-	-	-	-	-	-	-	-	-	-	-
静		岡	2	13	13	13	x	x	-	-	x	x	x	x
愛		知	3	39	43	41	7,356	6,247	-	1,109	6,967	7,985	262,697	223,104
三		重	-	-	-	-	-	-	-	-	-	-	-	-
滋		賀	-	-	-	-	-	-	-	-	-	-	-	-
京		都	-	-	-	-	-	-	-	-	-	-	-	-
大		阪	1	20	29	7	x	x	-	x	x	x	x	x
兵		庫	-	-	-	-	-	-	-	-	-	-	-	-
奈		良	1	8	8	8	x	-	x	-	x	-	x	x
和	歌	山	-	-	-	-	-	-	-	-	-	-	-	-
鳥		取	-	-	-	-	-	-	-	-	-	-	-	-
島		根	-	-	-	-	-	-	-	-	-	-	-	-
岡		山	-	-	-	-	-	-	-	-	-	-	-	-
広		島	-	-	-	-	-	-	-	-	-	-	-	-
山		口	-	-	-	-	-	-	-	-	-	-	-	-
徳		島	-	-	-	-	-	-	-	-	-	-	-	-
香		川	-	-	-	-	-	-	-	-	-	-	-	-
愛		媛	-	-	-	-	-	-	-	-	-	-	-	-
高		知	-	-	-	-	-	-	-	-	-	-	-	-
福		岡	-	-	-	-	-	-	-	-	-	-	-	-
佐		賀	1	7	7	7	x	-	x	x	x	-	x	x
長		崎	2	11	11	11	x	-	x	-	x	-	x	x
熊		本	2	39	39	29	x	-	x	x	x	-	x	x
大		分	-	-	-	-	-	-	-	-	-	-	-	-
宮		崎	-	-	-	-	-	-	-	-	-	-	-	-
鹿	児	島	-	-	-	-	-	-	-	-	-	-	-	-
沖		縄	-	-	-	-	-	-	-	-	-	-	-	-



# 模 範 部 別 統 計 表

1事業所当たり及び1人当たりの年間売上高、1該当事業所当たりのリース年間契約高及びフランチャイズ加盟別表(つづき)

加盟していない											
事業所数	従業者数 (人)	事業 従事者数 (人)	うち、各種物 品賃貸業務の 事業従事者数	年間売上高(百万円)				事業所の 年間営業費用 (百万円)	リース年間 契 約 高 (百万円)	1事業所当たり	
				計	各種物品賃貸業務		その他業務 (従業)			年間売上高 (万円)	各種物品 賃貸業務の 年間売上高 (万円)
					リース	レンタル					
<b>1,360</b>	<b>22,519</b>	<b>24,006</b>	<b>20,747</b>	<b>3,857,996</b>	<b>2,956,222</b>	<b>188,646</b>	<b>713,128</b>	<b>3,545,460</b>	<b>3,403,155</b>	<b>283,668</b>	<b>231,234</b>
80	1,031	1,033	829	107,723	59,719	18,520	29,484	95,378	87,359	134,127	97,416
29	254	263	226	26,868	12,839	4,480	9,549	22,869	15,312	93,940	60,554
13	270	267	218	19,299	12,819	3,432	3,049	16,466	13,202	150,693	126,887
55	744	770	665	73,211	47,564	15,355	10,292	63,042	76,389	132,971	114,278
21	157	162	147	9,213	3,751	3,178	2,285	8,055	5,425	43,978	33,071
19	136	140	135	15,760	12,131	2,384	1,245	13,219	11,225	83,763	77,147
34	413	421	357	31,446	16,914	11,173	3,359	25,034	17,429	92,943	83,014
19	186	186	174	23,497	19,814	2,524	1,160	20,618	37,162	126,581	120,334
29	168	179	171	12,760	7,007	4,181	1,572	10,266	8,002	44,087	38,655
28	326	351	327	35,257	21,778	6,261	7,219	32,301	26,064	126,048	100,241
47	399	410	379	74,857	57,023	5,583	12,251	68,088	74,667	160,875	134,546
47	440	485	459	30,875	21,557	6,259	3,059	26,282	24,316	65,095	58,645
145	9,197	9,627	8,268	2,060,454	1,635,210	32,601	392,643	1,915,729	1,720,990	1,424,503	1,153,048
34	529	573	470	82,187	56,550	7,300	18,337	74,875	64,456	243,342	189,050
58	389	440	416	46,849	38,409	6,334	2,106	42,472	42,572	81,466	77,803
20	213	225	184	17,073	8,137	4,295	4,641	14,341	10,434	83,920	61,107
18	145	164	140	33,880	26,085	721	7,074	30,974	35,230	188,749	149,340
8	66	72	67	10,988	x	x	2,023	9,646	8,111	133,186	108,660
7	64	65	51	7,250	6,011	763	476	6,539	x	103,565	96,765
37	254	294	270	44,189	37,687	2,550	3,952	41,133	39,202	119,993	109,261
16	119	170	159	31,708	29,353	409	1,946	27,318	25,245	192,171	180,377
38	367	393	329	x	x	1,168	12,276	x	x	x	x
67	934	958	841	170,909	134,934	7,769	28,206	152,825	158,632	253,699	211,829
12	136	158	122	20,260	12,566	2,114	5,580	18,158	13,372	172,426	124,938
11	158	159	127	9,443	6,422	974	2,047	8,468	6,467	86,561	67,797
12	127	134	120	18,636	15,458	596	2,582	17,700	17,308	160,734	138,467
54	1,640	1,864	1,540	x	x	7,468	60,897	x	x	x	x
45	202	269	230	30,077	21,169	1,618	7,291	27,594	29,870	66,539	50,410
4	43	52	52	x	7,287	222	x	x	9,106	x	x
2	16	16	13	x	158	x	216	x	x	x	x
9	59	64	64	6,849	5,382	1,283	184	5,227	4,234	80,053	77,899
12	99	118	100	11,719	10,711	641	367	9,084	9,405	97,657	94,602
22	160	190	167	38,437	29,104	801	8,531	34,627	34,677	172,582	134,276
42	388	413	346	53,110	39,113	3,026	10,971	47,070	58,305	127,947	101,517
21	130	140	130	11,323	8,219	2,368	736	10,443	5,036	54,126	50,607
7	72	84	74	13,336	x	x	1,768	12,468	11,614	200,040	173,513
21	145	148	142	24,367	19,650	1,340	3,377	21,864	26,357	118,643	102,202
24	114	138	122	16,313	13,121	498	2,694	13,945	15,655	68,275	57,000
7	44	48	48	x	x	x	x	x	5,190	x	79,098
92	1,139	1,210	1,032	175,793	144,403	4,473	26,917	178,239	242,656	191,117	161,854
9	59	67	59	x	3,934	x	x	x	4,229	x	x
11	81	91	79	x	7,216	x	2,154	x	6,789	x	x
18	212	233	207	x	10,180	x	x	x	13,955	x	x
14	149	159	129	13,603	11,375	917	1,311	12,382	13,601	94,904	85,755
19	262	271	267	15,520	10,399	3,915	1,206	14,494	10,158	82,771	76,341
17	131	163	154	16,687	12,372	705	3,610	15,973	17,463	96,037	75,259
10	155	167	140	27,700	x	x	6,397	21,363	25,207	290,188	223,170

第2表 業務(主業、従業)別

区 分	事業所数	従業者数 (人)	各種物品賃貸業務の事業従事者数 (人)	計
				事業所数
全 国 計	1,375	22,666	20,873	1,375
北 海 道	80	1,031	829	80
青 森 県	29	254	226	29
岩 手 県	13	270	218	13
宮 城 県	55	744	665	55
秋 田 県	21	157	147	21
山 形 県	19	136	135	19
福 島 県	34	413	357	34
茨 城 県	19	186	174	19
栃 木 県	29	168	171	29
群 馬 県	28	326	327	28
埼 玉 県	47	399	379	47
千 葉 県	47	440	459	47
東 京 都	147	9,207	8,279	147
神 奈 川 県	34	529	470	34
新 潟 県	58	389	416	58
富 山 県	20	213	184	20
石 川 県	18	145	140	18
福 井 県	8	66	67	8
山 梨 県	7	64	51	7
長 野 県	37	254	270	37
岐 阜 県	16	119	159	16
静 岡 県	40	380	342	40
愛 知 県	70	974	882	70
三 重 県	12	136	122	12
滋 賀 県	11	158	127	11
京 都 府	12	127	120	12
大 阪 府	55	1,660	1,547	55
兵 庫 県	45	202	230	45
奈 良 県	5	51	60	5
和 歌 山 県	2	16	13	2
鳥 取 県	9	59	64	9
島 根 県	12	99	100	12
岡 山 県	22	160	167	22
広 島 県	42	388	346	42
山 口 県	21	130	130	21
徳 島 県	7	72	74	7
香 川 県	21	145	142	21
愛 媛 県	24	114	122	24
高 知 県	7	44	48	7
福 岡 県	92	1,139	1,032	92
佐 賀 県	10	66	66	10
長 崎 県	13	91	89	13
熊 本 県	20	251	236	20
大 分 県	14	149	129	14
宮 崎 県	19	262	267	19
鹿 児 島 県	17	131	154	17
沖 縄 県	10	155	140	10

注8.「該当事業所数」とは、当該項目に記載のあった事業所数をいい、複数の項目欄に記載がある場合、それぞれにカウントされる。調査事業所数に対する内訳事業所数。

# 模 部 別 の 統 計 表

の年間売上高

事業所の業務別年間売上高					
		各種物品賃貸業務(主業)		その他業務(従業)	
年間売上高 (百万円)	該 当 事業所数	年間売上高 (百万円)	該 当 事業所数	年間売上高 (百万円)	
<b>3, 870, 286</b>		<b>1, 375</b>		<b>3, 155, 455</b>	<b>1, 009</b>
107, 723		80		78, 239	78
26, 868		29		17, 319	29
19, 299		13		16, 250	12
73, 211		55		62, 919	48
9, 213		21		6, 928	18
15, 760		19		14, 515	12
31, 446		34		28, 086	17
23, 497		19		22, 338	12
12, 760		29		11, 188	24
35, 257		28		28, 039	27
74, 857		47		62, 606	45
30, 875		47		27, 816	20
2, 060, 878		147		1, 668, 235	87
82, 187		34		63, 850	32
46, 849		58		44, 743	30
17, 073		20		12, 432	18
33, 880		18		26, 806	16
10, 988		8		8, 964	6
7, 250		7		6, 774	6
44, 189		37		40, 237	25
31, 708		16		29, 762	9
64, 968		40		52, 692	32
178, 265		70		148, 950	54
20, 260		12		14, 680	11
9, 443		11		7, 396	6
18, 636		12		16, 054	10
277, 378		55		216, 042	51
30, 077		45		22, 787	18
7, 743		5		x	1
x		2		x	1
6, 849		9		6, 665	3
11, 719		12		11, 352	4
38, 437		22		29, 905	16
53, 110		42		42, 139	37
11, 323		21		10, 587	15
13, 336		7		11, 568	4
24, 367		21		20, 991	18
16, 313		24		13, 619	17
x		7		5, 537	2
175, 793		92		148, 876	78
6, 572		10		4, 673	8
10, 605		13		8, 451	7
19, 351		20		15, 281	12
13, 603		14		12, 292	8
15, 520		19		14, 314	6
16, 687		17		13, 076	15
27, 700		10		21, 303	5

1. 全 規 県  
 ② 都 道 府 県

第3表 経営組織別の事業所数、従業者数、

区 分	計							
	事業所数	従業者数 (人)	各種物品賃貸業務 の事業従事者数 (人)	年間売上高(百万円)		リース年間 契 約 高 (百万円)	事業所数	従業者数 (人)
				計	うち、各種物品 賃貸業務			
全 国 計	1,375	22,666	20,873	3,870,286	3,155,455	3,413,601	1,373	22,654
北海道	80	1,031	829	107,723	78,239	87,359	80	1,031
青森	29	254	226	26,868	17,319	15,312	29	254
岩手	13	270	218	19,299	16,250	13,202	13	270
宮城	55	744	665	73,211	62,919	76,389	55	744
秋田	21	157	147	9,213	6,928	5,425	21	157
山形	19	136	135	15,760	14,515	11,225	19	136
福島	34	413	357	31,446	28,086	17,429	34	413
茨城	19	186	174	23,497	22,338	37,162	19	186
栃木	29	168	171	12,760	11,188	8,002	29	168
群馬	28	326	327	35,257	28,039	26,064	28	326
埼玉	47	399	379	74,857	62,606	74,667	47	399
千葉	47	440	459	30,875	27,816	24,316	47	440
東京都	147	9,207	8,279	2,060,878	1,668,235	1,720,990	147	9,207
神奈川県	34	529	470	82,187	63,850	64,456	34	529
新潟	58	389	416	46,849	44,743	42,572	58	389
富山	20	213	184	17,073	12,432	10,434	20	213
石川	18	145	140	33,880	26,806	35,230	18	145
福井	8	66	67	10,988	8,964	8,111	8	66
山梨	7	64	51	7,250	6,774	x	7	64
長野	37	254	270	44,189	40,237	39,202	37	254
岐阜	16	119	159	31,708	29,762	25,245	16	119
静岡県	40	380	342	64,968	52,692	51,607	40	380
愛知県	70	974	882	178,265	148,950	166,617	70	974
三重	12	136	122	20,260	14,680	13,372	12	136
滋賀	11	158	127	9,443	7,396	6,467	11	158
京都	12	127	120	18,636	16,054	17,308	10	116
大阪	55	1,660	1,547	277,378	216,042	267,885	55	1,660
兵庫	45	202	230	30,077	22,787	29,870	45	202
奈良	5	51	60	7,743	x	9,106	5	51
和歌山	2	16	13	x	x	x	2	16
鳥取	9	59	64	6,849	6,665	4,234	9	59
島根	12	99	100	11,719	11,352	9,405	12	99
岡山	22	160	167	38,437	29,905	34,677	22	160
広島	42	388	346	53,110	42,139	58,305	42	388
山口	21	130	130	11,323	10,587	5,036	21	130
徳島	7	72	74	13,336	11,568	11,614	7	72
香川	21	145	142	24,367	20,991	26,357	21	145
愛媛	24	114	122	16,313	13,619	15,655	24	114
高知	7	44	48	x	5,537	5,190	7	44
福岡	92	1,139	1,032	175,793	148,876	242,656	92	1,139
佐賀	10	66	66	6,572	4,673	4,229	10	66
長崎	13	91	89	10,605	8,451	6,789	13	91
熊本	20	251	236	19,351	15,281	13,955	20	251
大分	14	149	129	13,603	12,292	13,601	14	149
宮崎	19	262	267	15,520	14,314	10,158	19	262
鹿児島	17	131	154	16,687	13,076	17,463	17	131
沖縄	10	155	140	27,700	21,303	25,207	10	155

# 模 範 部 統 計 表

年間売上高及びリース年間契約高

経 営 組 織 別									
会 社				会社以外の法人・団体及び個人経営					
各種物品賃貸業務の事業従事者数 (人)	年間売上高(百万円)		リース年間契約高 (百万円)	事業所数	従業者数 (人)	各種物品賃貸業務の事業従事者数 (人)	年間売上高(百万円)		リース年間契約高 (百万円)
	計	うち、各種物品賃貸業務					計	うち、各種物品賃貸業務	
<b>20,868</b>	<b>x</b>	<b>x</b>	<b>3,413,601</b>	<b>2</b>	<b>12</b>	<b>5</b>	<b>x</b>	<b>x</b>	-
829	107,723	78,239	87,359	-	-	-	-	-	-
226	26,868	17,319	15,312	-	-	-	-	-	-
218	19,299	16,250	13,202	-	-	-	-	-	-
665	73,211	62,919	76,389	-	-	-	-	-	-
147	9,213	6,928	5,425	-	-	-	-	-	-
135	15,760	14,515	11,225	-	-	-	-	-	-
357	31,446	28,086	17,429	-	-	-	-	-	-
174	23,497	22,338	37,162	-	-	-	-	-	-
171	12,760	11,188	8,002	-	-	-	-	-	-
327	35,257	28,039	26,064	-	-	-	-	-	-
379	74,857	62,606	74,667	-	-	-	-	-	-
459	30,875	27,816	24,316	-	-	-	-	-	-
8,279	2,060,878	1,668,235	1,720,990	-	-	-	-	-	-
470	82,187	63,850	64,456	-	-	-	-	-	-
416	46,849	44,743	42,572	-	-	-	-	-	-
184	17,073	12,432	10,434	-	-	-	-	-	-
140	33,880	26,806	35,230	-	-	-	-	-	-
67	10,988	8,964	8,111	-	-	-	-	-	-
51	7,250	6,774	<b>x</b>	-	-	-	-	-	-
270	44,189	40,237	39,202	-	-	-	-	-	-
159	31,708	29,762	25,245	-	-	-	-	-	-
342	64,968	52,692	51,607	-	-	-	-	-	-
882	178,265	148,950	166,617	-	-	-	-	-	-
122	20,260	14,680	13,372	-	-	-	-	-	-
127	9,443	7,396	6,467	-	-	-	-	-	-
115	<b>x</b>	<b>x</b>	17,308	2	12	5	<b>x</b>	<b>x</b>	-
1,547	277,378	216,042	267,885	-	-	-	-	-	-
230	30,077	22,787	29,870	-	-	-	-	-	-
60	7,743	<b>x</b>	9,106	-	-	-	-	-	-
13	<b>x</b>	<b>x</b>	<b>x</b>	-	-	-	-	-	-
64	6,849	6,665	4,234	-	-	-	-	-	-
100	11,719	11,352	9,405	-	-	-	-	-	-
167	38,437	29,905	34,677	-	-	-	-	-	-
346	53,110	42,139	58,305	-	-	-	-	-	-
130	11,323	10,587	5,036	-	-	-	-	-	-
74	13,336	11,568	11,614	-	-	-	-	-	-
142	24,367	20,991	26,357	-	-	-	-	-	-
122	16,313	13,619	15,655	-	-	-	-	-	-
48	<b>x</b>	5,537	5,190	-	-	-	-	-	-
1,032	175,793	148,876	242,656	-	-	-	-	-	-
66	6,572	4,673	4,229	-	-	-	-	-	-
89	10,605	8,451	6,789	-	-	-	-	-	-
236	19,351	15,281	13,955	-	-	-	-	-	-
129	13,603	12,292	13,601	-	-	-	-	-	-
267	15,520	14,314	10,158	-	-	-	-	-	-
154	16,687	13,076	17,463	-	-	-	-	-	-
140	27,700	21,303	25,207	-	-	-	-	-	-

② 都 道 府 規 県

第4表 雇用形態別の男女別の従業者数、別経営の事業所

区 分	事業所数	従業者数					
					個人業主(個人経営の 事業主)及び 無給の家族従業者	有給役員	
		計	男	女	男女計	男女計	計
<b>全 国 計</b>	<b>1,375</b>	<b>22,666</b>	<b>15,677</b>	<b>6,989</b>	<b>2</b>	<b>1,011</b>	<b>19,805</b>
北海道	80	1,031	802	229	-	28	881
青森	29	254	207	47	-	16	195
岩手	13	270	217	53	-	5	248
宮城	55	744	607	137	-	16	635
秋田	21	157	130	28	-	14	127
山形	19	136	106	30	-	5	123
福島	34	413	344	70	-	22	329
茨城	19	186	138	48	-	6	163
栃木	29	168	131	37	-	5	160
群馬	28	326	238	88	-	12	281
埼玉	47	399	301	97	-	13	357
千葉	47	440	267	173	-	55	315
東京都	147	9,207	5,939	3,268	-	280	8,571
神奈川県	34	529	363	165	-	9	463
新潟	58	389	291	98	-	50	281
富山	20	213	153	60	-	17	184
石川	18	145	107	38	-	4	132
福井	8	66	53	13	-	7	48
山梨	7	64	49	15	-	3	51
長野	37	254	189	65	-	18	211
岐阜	16	119	70	49	-	14	75
静岡	40	380	248	131	-	34	275
愛知	70	974	720	253	-	71	851
三重	12	136	90	45	-	9	107
滋賀	11	158	107	51	-	17	127
京都	12	127	89	38	2	9	105
大阪	55	1,660	1,007	652	-	47	1,531
兵庫	45	202	151	51	-	26	154
奈良	5	51	38	13	-	4	38
和歌山	2	16	13	3	-	-	14
鳥取	9	59	45	15	-	4	50
島根	12	99	63	36	-	12	74
岡山	22	160	122	38	-	11	133
広島	42	388	283	105	-	28	317
山口	21	130	108	22	-	9	102
徳島	7	72	47	25	-	12	50
香川	21	145	108	36	-	7	119
愛媛	24	114	82	32	-	8	82
高知	7	44	32	12	-	7	34
福岡	92	1,139	827	312	-	30	945
佐賀	10	66	47	19	-	3	47
長崎	13	91	67	24	-	9	68
熊本	20	251	197	53	-	17	192
大分	14	149	104	44	-	13	114
宮崎	19	262	173	89	-	3	242
鹿児島	17	131	93	37	-	4	98
沖縄	10	155	112	43	-	20	103

# 模 範 部 別 統 計 表

から派遣されている人及び各種物品賃貸業務の事業従事者数

雇 用 形 態 別 ( 人 )							
常 用 雇 用 者							
一般に正社員、正職員などと 呼ばれている人		パート・アルバイトなど					
		(就業時間換算雇用者数)					
男	女	計	男	女	計	男	女
13,731	6,074	1,652	917	735	1,381	734	647
675	206	87	72	15	56	44	12
155	40	36	31	5	21	16	5
200	48	15	10	5	11	6	5
520	115	33	22	11	22	14	9
112	15	14	4	10	13	3	10
98	25	8	...	...	7	...	...
272	57	60	47	13	34	26	8
129	34	16	...	...	14	...	...
123	36	4	...	...	2	...	...
207	74	33	...	...	29	...	...
277	80	29	...	...	26	...	...
216	99	70	...	...	56	...	...
5,449	3,121	352	219	134	332	207	125
327	136	56	...	...	43	...	...
220	61	54	17	37	52	16	37
129	55	10	7	3	7	4	3
100	33	8	...	...	4	...	...
35	13	11	...	...	10	...	...
41	10	10	...	...	10	...	...
166	45	26	...	...	26	...	...
43	32	29	...	...	22	...	...
195	80	71	...	...	60	...	...
625	226	52	...	...	42	...	...
72	35	20	...	...	16	...	...
89	39	14	...	...	12	...	...
76	29	11	3	9	6	-	6
905	627	80	...	...	59	...	...
116	38	18	9	9	17	8	9
29	9	9	...	...	5	...	...
...	...	2	...	...	2	...	...
38	13	5	...	...	5	...	...
46	29	13	...	...	11	...	...
102	31	16	...	...	13	...	...
240	77	43	...	...	35	...	...
92	10	19	...	...	17	...	...
36	14	9	...	...	8	...	...
93	26	17	...	...	16	...	...
65	18	24	...	...	23	...	...
...	...	2	...	...	2	...	...
734	211	99	44	55	85	34	51
37	10	16	...	...	14	...	...
51	17	14	...	...	14	...	...
152	40	41	...	...	39	...	...
82	31	16	8	8	14	6	8
166	77	17	...	...	16	...	...
77	20	29	...	...	24	...	...
82	21	32	...	...	29	...	...

② 都 道 府 県

1. 全 規

第4表 雇用形態別の男女別の従業者数、別経営の事業所

区 分	雇 用 形 態 別 (人)					
	臨時雇用者 (常用雇用者以外の雇用者)			うち、別経営の事業所に派遣している人		
	計	男	女	計	男	女
全 国 計	197	130	67	528	422	106
北海道	35	...	...	6	6	-
青森	6	...	...	-	-	-
岩手	2	...	...	15	...	...
宮城	59	...	...	-	-	-
秋田	2	...	...	-	...	...
山形	1	...	...	-	...	...
福島	2	...	...	-	-	-
茨城	-	...	...	-	...	...
栃木	-	...	...	-	-	-
群馬	-	...	...	-	...	...
埼玉	-	...	...	-	-	-
千葉	-	...	...	-	-	-
東京都	4	...	...	386	318	68
神奈川県	-	...	...	3	2	1
新潟	5	...	...	6	6	-
富山	2	...	...	1	...	...
石川	-	...	...	-	...	...
福井	-	...	...	-	...	...
山梨	-	...	...	-	...	...
長野	-	...	...	-	-	-
岐阜	-	...	...	-	...	...
静岡県	-	...	...	4	4	-
愛知県	-	...	...	57	37	20
三重	-	...	...	-	...	...
滋賀	-	...	...	8	...	...
京都	-	...	...	-	...	...
大阪	1	...	...	30	21	8
兵庫県	4	...	...	-	-	-
奈良	-	...	...	-	...	...
和歌山	-	...	...	-	...	...
鳥取	-	...	...	-	...	...
島根	-	...	...	-	...	...
岡山	-	...	...	-	...	...
広島	-	...	...	5	4	1
山口	-	...	...	-	...	...
徳島	-	...	...	-	...	...
香川県	1	...	...	1	...	...
愛媛	-	...	...	-	...	...
高知	1	...	...	-	...	...
福岡	66	...	...	6	6	-
佐賀	-	...	...	-	...	...
長崎	-	...	...	-	...	...
熊本	-	...	...	-	...	...
大分	6	...	...	-	...	...
宮崎	-	...	...	-	...	...
鹿児島	-	...	...	-	...	...
沖縄	-	...	...	-	...	...



# 模 範 部 統 計 表

から派遣されている人及び各種物品貸業務の事業従事者数(つづき)

別経営の事業所から派遣されている人			事業従事者数 (「従業者数計」+ 「別経営の事業所から派遣されている人」- 「うち、別経営の事業所に派遣している人」)			うち、各種物品貸業務 の事業従事者数
(人)			(人)			
計	男	女	計	男	女	
2,027	1,269	758	24,166	16,524	7,641	20,873
8	1	7	1,033	797	236	829
9	9	-	263	216	47	226
12	...	...	267	213	54	218
26	24	1	770	631	138	665
5	...	...	162	...	...	147
4	...	...	140	...	...	135
8	8	-	421	352	70	357
-	...	...	186	138	48	174
11	6	4	179	137	42	171
26	...	...	351	...	...	327
11	5	6	410	307	104	379
45	38	7	485	305	180	459
816	399	417	9,637	6,019	3,617	8,279
48	39	9	573	401	173	470
57	52	5	440	336	103	416
14	...	...	225	...	...	184
19	...	...	164	...	...	140
7	...	...	72	...	...	67
1	...	...	65	...	...	51
40	24	15	294	213	80	270
51	...	...	170	...	...	159
31	18	13	406	262	144	342
85	59	25	1,001	743	259	882
23	...	...	158	...	...	122
9	...	...	159	114	45	127
7	...	...	134	...	...	120
263	108	155	1,893	1,094	799	1,547
67	60	7	269	210	59	230
9	...	...	60	...	...	60
-	...	...	16	13	3	13
5	...	...	64	...	...	64
19	...	...	118	...	...	100
30	...	...	190	...	...	167
30	27	3	413	306	107	346
10	...	...	140	...	...	130
12	...	...	84	...	...	74
5	...	...	148	...	...	142
24	...	...	138	...	...	122
4	...	...	48	...	...	48
77	52	25	1,210	873	336	1,032
8	...	...	74	...	...	66
10	...	...	101	...	...	89
21	...	...	271	...	...	236
11	...	...	159	...	...	129
10	...	...	271	...	...	267
32	...	...	163	...	...	154
12	...	...	167	...	...	140

② 都 道 府 県

1. 全 規 規

第5-1表 各種物品賃貸業務(リース)の

区 分	事業所数	各種物品賃貸業務(リース)の物件別								
		合 計		産 業 用 機 械 器 具						
		該 当 事業所数	年間契約高 (百万円)	計	産 業 機 械		工 作 機 械			
			該 当 事業所数	年間契約高 (百万円)	該 当 事業所数	年間契約高 (百万円)	該 当 事業所数	年間契約高 (百万円)	該 当 事業所数	年間契約高 (百万円)
全 国 計	1,375	933	3,413,601	929	1,771,626	775	356,459	537	97,756	
北海道	80	42	87,359	...	30,112	...	5,466	...	694	
青森	29	17	15,312	...	6,564	...	1,315	...	51	
岩手	13	9	13,202	...	5,893	...	1,352	...	407	
宮城	55	26	76,389	...	32,408	...	5,945	...	1,086	
秋田	21	4	5,425	...	3,189	...	297	...	93	
山形	19	11	11,225	...	5,964	...	1,706	...	379	
福島	34	22	17,429	...	9,717	...	1,984	...	618	
茨城	19	15	37,162	...	17,084	...	2,914	...	1,594	
栃木	29	8	8,002	...	2,099	...	301	...	15	
群馬	28	10	26,064	...	13,554	...	5,702	...	1,234	
埼玉	47	19	74,667	...	40,566	...	8,017	...	3,132	
千葉	47	37	24,316	...	11,937	...	3,132	...	546	
東京都	147	122	1,720,990	...	930,017	...	178,198	...	38,378	
神奈川県	34	21	64,456	...	37,009	...	7,398	...	7,565	
新潟	58	39	42,572	...	18,092	...	4,359	...	698	
富山	20	7	10,434	...	4,155	...	1,678	...	282	
石川	18	15	35,230	...	15,064	...	4,479	...	991	
福井	8	6	8,111	...	4,214	...	374	...	74	
山梨	7	3	×	...	×	...	×	...	×	
長野	37	25	39,202	...	24,765	...	6,750	...	2,560	
岐阜	16	12	25,245	...	12,902	...	4,345	...	1,777	
静岡県	40	33	51,607	...	26,919	...	8,819	...	2,623	
愛知県	70	46	166,617	...	86,869	...	18,733	...	9,945	
三重	12	9	13,372	...	8,124	...	1,714	...	1,222	
滋賀	11	7	6,467	...	4,384	...	1,278	...	56	
京都	12	10	17,308	...	9,352	...	2,035	...	699	
大阪	55	47	267,885	...	142,598	...	25,527	...	8,505	
兵庫県	45	44	29,870	...	17,927	...	3,015	...	1,605	
奈良	5	3	9,106	...	4,696	...	1,341	...	450	
和歌山	2	1	×	...	×	...	×	...	×	
鳥取	9	5	4,234	...	2,023	...	245	...	104	
島根	12	9	9,405	...	4,009	...	562	...	235	
岡山	22	18	34,677	...	18,365	...	3,457	...	1,577	
広島	42	28	58,305	...	27,661	...	8,213	...	1,369	
山口	21	7	5,036	...	4,119	...	663	...	416	
徳島	7	7	11,614	...	6,367	...	1,078	...	155	
香川県	21	15	26,357	...	13,777	...	3,980	...	1,095	
愛媛	24	22	15,655	...	8,065	...	1,883	...	415	
高知	7	6	5,190	...	2,181	...	168	...	56	
福岡	92	80	242,656	...	116,600	...	21,583	...	4,105	
佐賀	10	6	4,229	...	1,630	...	467	...	39	
長崎	13	10	6,789	...	3,266	...	313	...	52	
熊本	20	6	13,955	...	5,959	...	1,176	...	181	
大分	14	11	13,601	...	6,061	...	486	...	136	
宮崎	19	9	10,158	...	4,875	...	818	...	98	
鹿児島	17	15	17,463	...	9,202	...	2,875	...	263	
沖縄	10	9	25,207	...	9,335	...	200	...	37	

# 模 範 部 別 統 計 表

物件別の該当事業所数及び年間契約高

土 木 ・ 建 設 機 械		医 療 用 機 器		商 業 用 機 械 ・ 設 備		通 信 機 器		サ ー ビ ス 業 用 機 械 ・ 設 備		そ の 他 の 産 業 用 機 械 ・ 設 備	
該 当 事 業 所 数	年 間 契 約 高 ( 百 万 円 )	該 当 事 業 所 数	年 間 契 約 高 ( 百 万 円 )	該 当 事 業 所 数	年 間 契 約 高 ( 百 万 円 )	該 当 事 業 所 数	年 間 契 約 高 ( 百 万 円 )	該 当 事 業 所 数	年 間 契 約 高 ( 百 万 円 )	該 当 事 業 所 数	年 間 契 約 高 ( 百 万 円 )
<b>701</b>	<b>179,290</b>	<b>624</b>	<b>213,807</b>	<b>633</b>	<b>389,251</b>	<b>627</b>	<b>243,877</b>	<b>517</b>	<b>123,380</b>	<b>485</b>	<b>167,804</b>
...	5,826	...	8,486	...	4,381	...	1,459	...	2,579	...	1,221
...	1,959	...	1,592	...	1,375	...	175	...	1	...	97
...	915	...	824	...	1,085	...	259	...	1,005	...	46
...	6,225	...	6,049	...	7,101	...	3,013	...	1,094	...	1,893
...	543	...	676	...	729	...	259	...	519	...	74
...	1,011	...	560	...	1,039	...	676	...	266	...	326
...	1,071	...	705	...	2,382	...	2,151	...	408	...	397
...	1,465	...	3,054	...	6,174	...	444	...	1,128	...	311
...	212	...	159	...	319	...	745	...	108	...	239
...	583	...	1,752	...	1,696	...	409	...	964	...	1,213
...	2,558	...	8,168	...	7,769	...	1,679	...	3,263	...	5,980
...	1,727	...	1,894	...	2,642	...	327	...	1,502	...	167
...	107,990	...	97,608	...	183,247	...	172,359	...	50,199	...	102,039
...	2,370	...	4,506	...	7,031	...	3,394	...	2,774	...	1,972
...	2,218	...	2,052	...	3,571	...	2,251	...	1,859	...	1,084
...	550	...	243	...	247	...	309	...	661	...	185
...	975	...	1,838	...	3,538	...	1,302	...	1,119	...	822
...	176	...	94	...	1,018	...	577	...	297	...	1,605
...	x	...	x	...	x	...	x	...	x	...	x
...	1,686	...	1,679	...	3,728	...	1,455	...	4,273	...	2,635
...	913	...	1,562	...	1,496	...	645	...	1,103	...	1,060
...	1,788	...	2,877	...	4,695	...	1,449	...	1,515	...	3,153
...	4,689	...	10,935	...	20,729	...	8,039	...	7,476	...	6,323
...	515	...	813	...	584	...	681	...	1,701	...	894
...	224	...	236	...	929	...	265	...	959	...	437
...	473	...	1,605	...	2,035	...	787	...	799	...	920
...	7,568	...	19,403	...	35,792	...	17,151	...	13,537	...	15,116
...	1,265	...	2,549	...	5,204	...	633	...	1,988	...	1,670
...	725	...	312	...	1,622	...	204	...	9	...	33
...	x	...	x	...	x	...	x	...	x	...	x
...	389	...	324	...	310	...	425	...	210	...	15
...	676	...	203	...	1,066	...	695	...	554	...	17
...	1,411	...	2,492	...	4,239	...	1,989	...	2,100	...	1,101
...	2,464	...	4,573	...	6,196	...	2,886	...	444	...	1,516
...	593	...	445	...	1,335	...	641	...	-	...	26
...	243	...	1,371	...	2,078	...	1,097	...	333	...	13
...	1,308	...	3,270	...	1,674	...	902	...	709	...	839
...	343	...	864	...	2,631	...	1,016	...	477	...	437
...	262	...	499	...	744	...	253	...	110	...	88
...	10,062	...	12,038	...	44,263	...	7,081	...	9,885	...	7,584
...	234	...	156	...	428	...	198	...	103	...	3
...	211	...	251	...	1,093	...	791	...	156	...	400
...	369	...	980	...	897	...	504	...	1,545	...	307
...	691	...	758	...	2,725	...	439	...	439	...	387
...	317	...	915	...	882	...	319	...	1,435	...	92
...	864	...	855	...	1,921	...	729	...	987	...	709
...	614	...	1,200	...	3,986	...	576	...	669	...	2,053

第5-1表 各種物品賃貸業務(リース)の

区 分	事務用機械器具						自動車			
	計		電子計算機・同関連機器		事務用機器		計		法人向け	
	該 当 事業所数	年間契約高 (百万円)	該 当 事業所数	年間契約高 (百万円)	該 当 事業所数	年間契約高 (百万円)	該 当 事業所数	年間契約高 (百万円)	該 当 事業所数	年間契約高 (百万円)
全 国 計	832	953, 195	654	735, 038	778	218, 157	831	299, 263	828	293, 725
北海道	...	31, 260	...	24, 103	...	7, 156	...	15, 689	...	15, 472
青森	...	3, 381	...	2, 449	...	932	...	5, 240	...	5, 205
岩手	...	2, 788	...	2, 172	...	616	...	2, 351	...	2, 093
宮城	...	22, 400	...	18, 347	...	4, 053	...	8, 071	...	7, 646
秋田	...	1, 143	...	987	...	156	...	1, 055	...	1, 038
山形	...	2, 553	...	2, 085	...	468	...	2, 059	...	2, 013
福島	...	2, 357	...	1, 195	...	1, 162	...	5, 316	...	5, 279
茨城	...	10, 763	...	9, 007	...	1, 755	...	7, 166	...	7, 135
栃木	...	1, 572	...	1, 247	...	325	...	719	...	204
群馬	...	5, 508	...	4, 594	...	914	...	6, 629	...	6, 629
埼玉	...	20, 071	...	13, 872	...	6, 199	...	9, 147	...	8, 297
千葉	...	3, 341	...	2, 990	...	351	...	7, 176	...	7, 176
東京都	...	510, 121	...	391, 613	...	118, 508	...	68, 364	...	68, 364
神奈川県	...	16, 590	...	12, 073	...	4, 518	...	5, 870	...	5, 804
新潟	...	9, 015	...	6, 554	...	2, 461	...	12, 562	...	12, 490
富山	...	3, 376	...	3, 069	...	307	...	2, 862	...	2, 862
石川	...	11, 543	...	9, 893	...	1, 650	...	3, 777	...	3, 441
福井	...	2, 756	...	2, 565	...	191	...	891	...	891
山梨	...	×	...	×	...	×	...	553	...	553
長野	...	10, 392	...	7, 410	...	2, 983	...	2, 910	...	2, 732
岐阜	...	6, 900	...	5, 316	...	1, 583	...	4, 352	...	4, 337
静岡県	...	11, 887	...	9, 326	...	2, 561	...	10, 847	...	10, 847
愛知県	...	37, 762	...	29, 414	...	8, 348	...	17, 173	...	16, 667
三重	...	2, 582	...	2, 166	...	416	...	2, 604	...	2, 604
滋賀	...	1, 121	...	625	...	496	...	858	...	858
京都	...	4, 307	...	3, 598	...	709	...	1, 596	...	1, 590
大阪	...	75, 076	...	52, 509	...	22, 567	...	18, 297	...	18, 074
兵庫県	...	7, 078	...	5, 812	...	1, 266	...	1, 876	...	1, 841
奈良	...	2, 767	...	1, 439	...	1, 328	...	1, 388	...	1, 388
和歌山	...	×	...	×	...	×	...	-	...	-
鳥取	...	974	...	872	...	102	...	1, 022	...	1, 022
島根	...	2, 061	...	1, 666	...	395	...	2, 676	...	2, 676
岡山	...	10, 407	...	8, 459	...	1, 947	...	2, 868	...	2, 868
広島	...	20, 489	...	17, 110	...	3, 378	...	2, 849	...	2, 698
山口	...	780	...	579	...	201	...	-	...	-
徳島	...	1, 435	...	1, 056	...	379	...	3, 418	...	3, 418
香川県	...	6, 489	...	5, 372	...	1, 117	...	2, 138	...	1, 845
愛媛	...	2, 924	...	2, 179	...	746	...	4, 089	...	4, 089
高知	...	988	...	920	...	68	...	1, 298	...	1, 293
福岡	...	62, 039	...	51, 840	...	10, 199	...	26, 768	...	25, 584
佐賀	...	1, 117	...	912	...	205	...	1, 248	...	1, 248
長崎	...	1, 727	...	1, 348	...	380	...	1, 773	...	1, 773
熊本	...	4, 468	...	3, 293	...	1, 175	...	2, 752	...	2, 752
大分	...	3, 419	...	3, 051	...	368	...	3, 385	...	3, 385
宮崎	...	2, 773	...	2, 101	...	673	...	2, 478	...	2, 478
鹿児島	...	3, 705	...	2, 677	...	1, 028	...	2, 714	...	2, 714
沖縄	...	5, 476	...	4, 187	...	1, 289	...	10, 388	...	10, 351

# 模 範 部 別 統 計 表

物件別の該当事業所数及び年間契約高(つづき)

各種物品賃貸業務(リース)の物件別(つづき)													
個人向け		スポーツ・娯楽用品		計									
				計		映画・演劇用品		音楽・映像記録物		貸衣しょう		その他	
該当事業所数	年間契約高 (百万円)	該当事業所数	年間契約高 (百万円)	該当事業所数	年間契約高 (百万円)	該当事業所数	年間契約高 (百万円)	該当事業所数	年間契約高 (百万円)	該当事業所数	年間契約高 (百万円)	該当事業所数	年間契約高 (百万円)
<b>46</b>	<b>5,539</b>	<b>117</b>	<b>6,489</b>	<b>536</b>	<b>383,028</b>	-	-	-	-	-	-	<b>536</b>	<b>383,028</b>
...	217	...	1	...	10,297	...	-	...	-	...	-	...	10,297
...	35	...	0	...	127	...	-	...	-	...	-	...	127
...	258	...	0	...	2,170	...	-	...	-	...	-	...	2,170
...	425	...	1,555	...	11,955	...	-	...	-	...	-	...	11,955
...	17	...	0	...	38	...	-	...	-	...	-	...	38
...	46	...	0	...	648	...	-	...	-	...	-	...	648
...	37	...	0	...	39	...	-	...	-	...	-	...	39
...	32	...	0	...	2,149	...	-	...	-	...	-	...	2,149
...	515	...	0	...	3,612	...	-	...	-	...	-	...	3,612
...	-	...	0	...	373	...	-	...	-	...	-	...	373
...	849	...	0	...	4,884	...	-	...	-	...	-	...	4,884
...	-	...	178	...	1,684	...	-	...	-	...	-	...	1,684
...	-	...	3,437	...	209,051	...	-	...	-	...	-	...	209,051
...	66	...	216	...	4,770	...	-	...	-	...	-	...	4,770
...	72	...	0	...	2,903	...	-	...	-	...	-	...	2,903
...	-	...	0	...	40	...	-	...	-	...	-	...	40
...	336	...	84	...	4,763	...	-	...	-	...	-	...	4,763
...	-	...	-	...	250	...	-	...	-	...	-	...	250
...	-	...	0	...	x	...	-	...	-	...	-	...	x
...	178	...	0	...	1,134	...	-	...	-	...	-	...	1,134
...	15	...	29	...	1,062	...	-	...	-	...	-	...	1,062
...	-	...	-	...	1,954	...	-	...	-	...	-	...	1,954
...	506	...	0	...	24,813	...	-	...	-	...	-	...	24,813
...	-	...	-	...	62	...	-	...	-	...	-	...	62
...	-	...	-	...	104	...	-	...	-	...	-	...	104
...	5	...	0	...	2,054	...	-	...	-	...	-	...	2,054
...	224	...	692	...	31,223	...	-	...	-	...	-	...	31,223
...	34	...	218	...	2,771	...	-	...	-	...	-	...	2,771
...	-	...	-	...	256	...	-	...	-	...	-	...	256
...	-	...	-	...	x	...	-	...	-	...	-	...	x
...	-	...	0	...	215	...	-	...	-	...	-	...	215
...	-	...	-	...	660	...	-	...	-	...	-	...	660
...	-	...	-	...	3,037	...	-	...	-	...	-	...	3,037
...	151	...	0	...	7,306	...	-	...	-	...	-	...	7,306
...	-	...	-	...	136	...	-	...	-	...	-	...	136
...	-	...	0	...	394	...	-	...	-	...	-	...	394
...	294	...	-	...	3,952	...	-	...	-	...	-	...	3,952
...	-	...	-	...	577	...	-	...	-	...	-	...	577
...	5	...	-	...	723	...	-	...	-	...	-	...	723
...	1,185	...	-	...	37,248	...	-	...	-	...	-	...	37,248
...	-	...	0	...	234	...	-	...	-	...	-	...	234
...	-	...	0	...	23	...	-	...	-	...	-	...	23
...	-	...	-	...	777	...	-	...	-	...	-	...	777
...	-	...	-	...	736	...	-	...	-	...	-	...	736
...	-	...	-	...	30	...	-	...	-	...	-	...	30
...	-	...	77	...	1,765	...	-	...	-	...	-	...	1,765
...	37	...	-	...	8	...	-	...	-	...	-	...	8

② 都 道 府 県

1. 全 規

第5-2表 各種物品賃貸業務(レンタル)の

区 分	事業所数	各種物品賃貸業務(レンタル)の物件別							
		合 計		産 業 用 機 械 器 具					
				計		産 業 機 械		工 作 機 械	
		該 当 事業所数	年間売上高 (百万円)	該 当 事業所数	年間売上高 (百万円)	該 当 事業所数	年間売上高 (百万円)	該 当 事業所数	年間売上高 (百万円)
全 国 計	1,375	680	189,747	571	134,530	213	2,287	20	641
北海道	80	54	18,520	...	11,849	...	420	...	-
青森	29	19	4,480	...	3,215	...	24	...	-
岩手	13	9	3,432	...	2,736	...	26	...	-
宮城	55	41	15,355	...	11,894	...	85	...	7
秋田	21	19	3,178	...	2,004	...	39	...	-
山形	19	10	2,384	...	1,916	...	12	...	-
福島	34	15	11,173	...	8,960	...	38	...	-
茨城	19	11	2,524	...	2,007	...	29	...	-
栃木	29	26	4,181	...	3,284	...	31	...	-
群馬	28	21	6,261	...	3,435	...	20	...	-
埼玉	47	34	5,583	...	4,625	...	52	...	-
千葉	47	18	6,259	...	4,720	...	57	...	-
東京都	147	65	33,025	...	18,409	...	302	...	185
神奈川県	34	20	7,300	...	5,948	...	74	...	180
新潟	58	41	6,334	...	5,192	...	58	...	-
富山	20	15	4,295	...	2,608	...	96	...	10
石川	18	6	721	...	578	...	7	...	-
福井	8	2	x	...	x	...	x	...	-
山梨	7	5	763	...	413	...	4	...	-
長野	37	15	2,550	...	1,689	...	16	...	-
岐阜	16	4	409	...	352	...	4	...	-
静岡県	40	13	1,168	...	949	...	22	...	-
愛知県	70	33	7,769	...	5,928	...	416	...	184
三重	12	3	2,114	...	1,707	...	8	...	-
滋賀	11	4	974	...	809	...	10	...	-
京都	12	7	596	...	447	...	10	...	-
大阪	55	18	7,468	...	5,600	...	65	...	-
兵庫県	45	9	1,618	...	1,335	...	32	...	-
奈良	5	2	x	...	x	...	x	...	-
和歌山	2	1	x	...	x	...	x	...	-
鳥取	9	5	1,283	...	1,019	...	7	...	-
島根	12	3	641	...	441	...	10	...	-
岡山	22	5	801	...	608	...	7	...	32
広島	42	22	3,026	...	2,327	...	88	...	7
山口	21	14	2,368	...	1,876	...	4	...	34
徳島	7	1	x	...	x	...	x	...	-
香川県	21	8	1,340	...	1,073	...	8	...	-
愛媛	24	11	498	...	434	...	4	...	-
高知	7	1	x	...	x	...	x	...	-
福岡	92	19	4,473	...	2,252	...	35	...	-
佐賀	10	6	739	...	601	...	5	...	-
長崎	13	6	1,236	...	963	...	23	...	-
熊本	20	17	5,101	...	3,819	...	25	...	2
大分	14	6	917	...	551	...	61	...	-
宮崎	19	10	3,915	...	3,636	...	4	...	-
鹿児島	17	7	705	...	582	...	14	...	-
沖縄	10	1	x	...	x	...	-	...	-

# 模 範 部 別 統 計 表

物件別の該当事業所数及び年間売上高

土 木 ・ 建 設 機 械		医 療 用 機 器		商 業 用 機 械 ・ 設 備		通 信 機 器		サ ー ビ ス 業 用 機 械 ・ 設 備		そ の 他 の 産 業 用 機 械 ・ 設 備	
該 当 事 業 所 数	年 間 売 上 高 (百 万 円)	該 当 事 業 所 数	年 間 売 上 高 (百 万 円)	該 当 事 業 所 数	年 間 売 上 高 (百 万 円)	該 当 事 業 所 数	年 間 売 上 高 (百 万 円)	該 当 事 業 所 数	年 間 売 上 高 (百 万 円)	該 当 事 業 所 数	年 間 売 上 高 (百 万 円)
<b>477</b>	<b>123,505</b>	<b>26</b>	<b>86</b>	<b>38</b>	<b>631</b>	<b>63</b>	<b>1,612</b>	<b>235</b>	<b>3,925</b>	<b>169</b>	<b>1,842</b>
...	11,003	...	0	...	9	...	139	...	86	...	192
...	3,071	...	-	...	-	...	-	...	72	...	48
...	2,628	...	-	...	-	...	-	...	58	...	24
...	11,385	...	0	...	49	...	36	...	234	...	97
...	1,918	...	-	...	-	...	1	...	27	...	20
...	1,855	...	-	...	-	...	-	...	36	...	13
...	8,703	...	-	...	5	...	8	...	114	...	92
...	1,885	...	-	...	-	...	-	...	86	...	7
...	3,127	...	-	...	13	...	-	...	92	...	20
...	3,042	...	0	...	-	...	6	...	60	...	306
...	4,410	...	0	...	-	...	7	...	149	...	7
...	4,462	...	-	...	-	...	-	...	172	...	29
...	15,409	...	41	...	70	...	1,191	...	862	...	349
...	5,438	...	0	...	-	...	7	...	223	...	27
...	4,930	...	-	...	-	...	-	...	175	...	28
...	2,333	...	-	...	37	...	23	...	53	...	56
...	548	...	x	...	-	...	x	...	21	...	0
...	x	...	-	...	-	...	-	...	x	...	x
...	300	...	-	...	97	...	-	...	12	...	-
...	1,463	...	-	...	160	...	-	...	47	...	4
...	335	...	-	...	0	...	-	...	12	...	0
...	853	...	0	...	-	...	5	...	68	...	0
...	4,723	...	1	...	34	...	38	...	148	...	384
...	1,659	...	-	...	-	...	-	...	24	...	17
...	769	...	-	...	-	...	-	...	30	...	-
...	364	...	35	...	-	...	4	...	34	...	0
...	5,191	...	2	...	49	...	59	...	197	...	37
...	1,202	...	0	...	-	...	5	...	95	...	0
...	x	...	x	...	-	...	x	...	x	...	x
...	x	...	-	...	-	...	-	...	x	...	-
...	990	...	-	...	-	...	-	...	22	...	-
...	387	...	-	...	-	...	-	...	31	...	13
...	546	...	-	...	-	...	-	...	22	...	-
...	2,049	...	0	...	67	...	12	...	79	...	25
...	1,793	...	-	...	-	...	15	...	13	...	17
...	x	...	-	...	-	...	-	...	x	...	-
...	1,033	...	0	...	-	...	3	...	24	...	5
...	419	...	-	...	-	...	-	...	11	...	-
...	x	...	-	...	-	...	-	...	x	...	-
...	1,910	...	1	...	39	...	26	...	241	...	1
...	582	...	-	...	1	...	-	...	14	...	-
...	871	...	-	...	-	...	-	...	69	...	-
...	3,740	...	-	...	-	...	18	...	32	...	2
...	457	...	-	...	-	...	2	...	27	...	4
...	3,620	...	-	...	-	...	-	...	12	...	-
...	527	...	-	...	-	...	-	...	42	...	-
...	-	...	-	...	-	...	-	...	x	...	-

② 都 道 府 県

第5-2表 各種物品賃貸業務(レンタル)の

区 分	事務用機械器具						自動車			
	計		電子計算機・同関連機器		事務用機器		計		法人向け	
	該 当 事業所数	年間売上高 (百万円)	該 当 事業所数	年間売上高 (百万円)	該 当 事業所数	年間売上高 (百万円)	該 当 事業所数	年間売上高 (百万円)	該 当 事業所数	年間売上高 (百万円)
全 国 計	244	19,668	94	12,849	238	6,819	508	20,100	505	19,969
北海道	...	2,394	...	443	...	1,951	...	2,025	...	2,025
青森	...	313	...	-	...	313	...	550	...	550
岩手	...	33	...	2	...	32	...	453	...	453
宮城	...	307	...	147	...	159	...	1,988	...	1,985
秋田	...	16	...	1	...	16	...	622	...	622
山形	...	62	...	-	...	62	...	299	...	299
福島	...	17	...	1	...	16	...	1,498	...	1,498
茨城	...	78	...	64	...	14	...	296	...	296
栃木	...	123	...	-	...	123	...	474	...	474
群馬	...	1,701	...	1,683	...	19	...	472	...	472
埼玉	...	71	...	38	...	32	...	683	...	683
千葉	...	342	...	25	...	317	...	730	...	730
東京都	...	10,723	...	8,690	...	2,034	...	2,342	...	2,342
神奈川県	...	103	...	38	...	64	...	778	...	778
新潟	...	67	...	3	...	65	...	805	...	804
富山	...	499	...	220	...	279	...	716	...	696
石川	...	23	...	15	...	8	...	92	...	92
福井	...	-	...	-	...	-	...	x	...	x
山梨	...	216	...	194	...	21	...	45	...	45
長野	...	357	...	321	...	37	...	227	...	227
岐阜	...	9	...	-	...	9	...	34	...	32
静岡県	...	36	...	35	...	1	...	124	...	123
愛知県	...	217	...	166	...	51	...	667	...	666
三重	...	-	...	-	...	-	...	284	...	284
滋賀	...	-	...	-	...	-	...	126	...	126
京都	...	21	...	19	...	2	...	61	...	53
大阪	...	572	...	474	...	98	...	840	...	840
兵庫県	...	30	...	29	...	1	...	174	...	174
奈良	...	x	...	x	...	x	...	x	...	x
和歌山	...	-	...	-	...	-	...	x	...	x
鳥取	...	20	...	-	...	20	...	152	...	152
島根	...	92	...	-	...	92	...	56	...	56
岡山	...	6	...	-	...	6	...	107	...	107
広島	...	62	...	34	...	28	...	460	...	439
山口	...	7	...	-	...	7	...	337	...	337
徳島	...	-	...	-	...	-	...	x	...	x
香川県	...	42	...	19	...	23	...	177	...	177
愛媛	...	-	...	-	...	-	...	52	...	45
高知	...	-	...	-	...	-	...	x	...	x
福岡	...	498	...	163	...	335	...	281	...	279
佐賀	...	12	...	-	...	12	...	49	...	49
長崎	...	3	...	-	...	3	...	131	...	131
熊本	...	261	...	11	...	250	...	424	...	361
大分	...	233	...	-	...	233	...	81	...	79
宮崎	...	43	...	-	...	43	...	57	...	57
鹿児島	...	-	...	-	...	-	...	88	...	87
沖縄	...	x	...	x	...	x	...	-	...	-



# 模 範 部 別 統 計 表

物件別の該当事業所数及び年間売上高(つづき)

各種物品賃貸業務(レンタル)の物件別(つづき)													
個人向け		スポーツ・娯楽用品		計									
				計		映画・演劇用品		音楽・映像記録物		貸衣しょう		その他	
該当事業所数	年間売上高(百万円)	該当事業所数	年間売上高(百万円)	該当事業所数	年間売上高(百万円)	該当事業所数	年間売上高(百万円)	該当事業所数	年間売上高(百万円)	該当事業所数	年間売上高(百万円)	該当事業所数	年間売上高(百万円)
43	132	234	2,652	588	12,797	1	x	1	x	6	176	588	x
...	-	...	148	...	2,104	...	x	...	-	...	-	...	x
...	-	...	12	...	390	...	-	...	-	...	-	...	390
...	-	...	10	...	199	...	-	...	-	...	-	...	199
...	2	...	39	...	1,128	...	-	...	-	...	-	...	1,128
...	-	...	198	...	338	...	-	...	-	...	-	...	338
...	-	...	6	...	101	...	-	...	-	...	-	...	101
...	-	...	19	...	679	...	-	...	-	...	-	...	679
...	-	...	14	...	129	...	-	...	-	...	-	...	129
...	-	...	16	...	284	...	-	...	-	...	-	...	284
...	-	...	10	...	643	...	-	...	-	...	-	...	643
...	-	...	25	...	179	...	-	...	-	...	-	...	179
...	-	...	29	...	439	...	-	...	-	...	-	...	439
...	-	...	160	...	1,390	...	-	...	x	...	165	...	x
...	-	...	37	...	434	...	-	...	-	...	-	...	434
...	2	...	29	...	239	...	-	...	-	...	-	...	239
...	20	...	7	...	464	...	-	...	-	...	-	...	464
...	-	...	3	...	25	...	-	...	-	...	-	...	25
...	-	...	x	...	x	...	-	...	-	...	-	...	x
...	-	...	2	...	87	...	-	...	-	...	-	...	87
...	-	...	8	...	269	...	-	...	-	...	-	...	269
...	2	...	6	...	8	...	-	...	-	...	-	...	8
...	1	...	11	...	47	...	-	...	-	...	-	...	47
...	0	...	393	...	565	...	-	...	-	...	-	...	565
...	-	...	4	...	119	...	-	...	-	...	-	...	119
...	-	...	5	...	34	...	-	...	-	...	-	...	34
...	9	...	5	...	61	...	-	...	-	...	-	...	61
...	-	...	33	...	424	...	-	...	-	...	-	...	424
...	-	...	16	...	63	...	-	...	-	...	-	...	63
...	-	...	x	...	x	...	-	...	-	...	-	...	x
...	-	...	x	...	x	...	-	...	-	...	-	...	x
...	-	...	4	...	88	...	-	...	-	...	-	...	88
...	-	...	5	...	47	...	-	...	-	...	-	...	47
...	-	...	4	...	77	...	-	...	-	...	-	...	77
...	21	...	30	...	147	...	-	...	-	...	-	...	147
...	-	...	17	...	130	...	-	...	-	...	-	...	130
...	-	...	x	...	x	...	-	...	-	...	-	...	x
...	-	...	4	...	44	...	-	...	-	...	-	...	44
...	6	...	2	...	11	...	-	...	-	...	-	...	11
...	-	...	x	...	x	...	-	...	-	...	-	...	x
...	2	...	1,275	...	167	...	-	...	-	...	-	...	167
...	0	...	3	...	74	...	-	...	-	...	-	...	74
...	0	...	12	...	127	...	-	...	-	...	2	...	125
...	64	...	13	...	583	...	-	...	-	...	9	...	574
...	2	...	11	...	41	...	-	...	-	...	-	...	41
...	-	...	8	...	171	...	-	...	-	...	-	...	171
...	0	...	7	...	28	...	-	...	-	...	-	...	28
...	-	...	-	...	x	...	-	...	-	...	-	...	x



# 第 I 編

## 《各種物品賃貸業》

### 2. 事業従事者5人以上の部

#### ① 総合統計表

2. 事 業 従 事 者  
① 総 合

第1表 事業所数、従業者数、事業従事者数、年間売上高、リース年間契約高、

区 分	事業所数				従業者数 A (人)	事業従事者数 (人)	うち、各種物品 賃貸業務の 事業従事者数 B	年間売上高(百万円)				
	計	単 独 事業所	本 社	支 社				計 C	各種物品賃貸業務(主業)		計 D	リース
<b>経営組織別計</b>	<b>918</b>	<b>96</b>	<b>107</b>	<b>715</b>	<b>21,446</b>	<b>22,839</b>	<b>19,548</b>	<b>3,665,654</b>	<b>2,988,928</b>	<b>2,809,243</b>		
会社	916	94	107	715	21,435	22,827	19,543	x	x	2,809,243		
会社以外の法人・団体 及び個人経営	2	2	-	-	12	12	5	x	x	-		
<b>資本金規模別計</b>	<b>918</b>	<b>96</b>	<b>107</b>	<b>715</b>	<b>21,446</b>	<b>22,839</b>	<b>19,548</b>	<b>3,665,654</b>	<b>2,988,928</b>	<b>2,809,243</b>		
500万円未満	4	...	...	...	24	24	24	x	x	6		
500万円以上1千万円未満	9	...	...	...	52	52	45	774	704	45		
1千万円以上5千万円未満	143	...	...	...	2,385	2,576	2,134	157,240	132,016	108,396		
5千万円以上1億円未満	81	...	...	...	1,613	1,820	1,593	217,924	179,896	170,605		
1億円以上10億円未満	146	...	...	...	2,168	2,494	2,153	443,254	372,398	361,334		
10億円以上	534	...	...	...	15,192	15,861	13,594	2,846,245	2,303,784	2,168,857		
資本金なし	2	...	...	...	12	12	5	x	x	-		
<b>単独事業所、本社、支社別計</b>	<b>918</b>	<b>96</b>	<b>107</b>	<b>715</b>	<b>21,446</b>	<b>22,839</b>	<b>19,548</b>	<b>3,665,654</b>	<b>2,988,928</b>	<b>2,809,243</b>		
単 独 事 業 所	96	...	...	...	1,528	1,814	1,583	186,015	157,475	x		
本 社	107	...	...	...	9,681	10,037	8,305	2,174,591	1,755,527	x		
支 社	715	...	...	...	10,237	10,988	9,660	1,305,048	1,075,927	921,064		
<b>従業者規模別計</b>	<b>918</b>	<b>96</b>	<b>107</b>	<b>715</b>	<b>21,446</b>	<b>22,839</b>	<b>19,548</b>	<b>3,665,654</b>	<b>2,988,928</b>	<b>2,809,243</b>		
4人以下	37	...	...	...	116	282	266	59,766	50,631	50,258		
5人～9人	427	...	...	...	2,867	3,100	3,064	408,414	334,656	281,794		
10人～29人	338	...	...	...	5,034	5,352	4,245	646,485	535,723	455,045		
30人～49人	64	...	...	...	2,449	2,743	2,374	385,513	323,039	304,891		
50人以上	52	...	...	...	10,980	11,362	9,600	2,165,477	1,744,879	1,717,255		
<b>事業従事者規模別計</b>	<b>918</b>	<b>96</b>	<b>107</b>	<b>715</b>	<b>21,446</b>	<b>22,839</b>	<b>19,548</b>	<b>3,665,654</b>	<b>2,988,928</b>	<b>2,809,243</b>		
5人～9人	430	...	...	...	2,733	2,877	2,845	351,546	289,241	237,015		
10人～29人	367	...	...	...	5,232	5,643	4,561	732,247	603,025	521,339		
30人～49人	55	...	...	...	1,984	2,152	1,808	339,328	283,642	265,495		
50人以上	66	...	...	...	11,497	12,168	10,334	2,242,534	1,813,019	1,785,395		
<b>各種物品賃貸業務の 事業従事者規模別計</b>	<b>918</b>	<b>96</b>	<b>107</b>	<b>715</b>	<b>21,446</b>	<b>22,839</b>	<b>19,548</b>	<b>3,665,654</b>	<b>2,988,928</b>	<b>2,809,243</b>		
4人以下	12	...	...	...	75	107	34	7,556	5,296	5,148		
5人～9人	531	...	...	...	3,984	4,148	3,678	463,273	372,230	293,153		
10人～29人	271	...	...	...	4,491	4,898	4,098	699,303	571,446	511,318		
30人～49人	53	...	...	...	2,188	2,393	2,001	356,986	299,134	283,952		
50人以上	51	...	...	...	10,708	11,292	9,737	2,138,537	1,740,821	1,715,673		
<b>年間売上高規模別計</b>	<b>918</b>	<b>96</b>	<b>107</b>	<b>715</b>	<b>21,446</b>	<b>22,839</b>	<b>19,548</b>	<b>3,665,654</b>	<b>2,988,928</b>	<b>2,809,243</b>		
1千万円未満	-	...	...	...	-	-	-	-	-	-		
1千万円以上3千万円未満	2	...	...	...	10	10	10	x	x	29		
3千万円以上1億円未満	23	...	...	...	134	146	132	x	x	572		
1億円以上10億円未満	522	...	...	...	5,534	5,857	5,061	223,109	173,089	50,996		
10億円以上100億円未満	324	...	...	...	7,636	8,368	7,426	1,069,094	896,551	849,630		
100億円以上	47	...	...	...	8,133	8,458	6,919	2,372,023	1,918,080	1,908,016		
<b>専業割合別計</b>	<b>918</b>	<b>96</b>	<b>107</b>	<b>715</b>	<b>21,446</b>	<b>22,839</b>	<b>19,548</b>	<b>3,665,654</b>	<b>2,988,928</b>	<b>2,809,243</b>		
50%未満	10	...	...	...	132	159	80	x	x	x		
50%以上100%未満	744	...	...	...	16,445	17,018	13,806	x	x	x		
100%	163	...	...	...	4,869	5,662	5,662	370,643	370,643	351,605		
<b>フランチャイズ加盟別計</b>	<b>918</b>	<b>96</b>	<b>107</b>	<b>715</b>	<b>21,446</b>	<b>22,839</b>	<b>19,548</b>	<b>3,665,654</b>	<b>2,988,928</b>	<b>2,809,243</b>		
加盟している	12	...	...	...	137	150	115	11,866	10,163	x		
加盟していない	906	...	...	...	21,310	22,689	19,433	3,653,788	2,978,765	x		

注1.「事業従事者数」とは、事業所の従業者数から「別経営の事業所に派遣している人」を除き、「別経営の事業所から派遣されている人」を加えた、いわゆる実際に従事している者をいう。

# 5 人 以 上 の 部 統 計 表

1事業所当たり及び1人当たりの年間売上高、1該当事業所当たりのリース年間契約高

レンタル	その他業務 (従業)	リース年間契約高			1事業所当たり				1該当事業所 当たりのリース 年間契約高	従業員 1人当たりの 年間売上高	各種物品賃貸 業務事業従事 者1人当たり の主業年間売 上高	各種物品賃貸 業務(リース) 事業従事者1 人当たりの リース年間契 約高
		該 当 事業所数 E	該当事業 従事者数 F (人)	リース年間 契 約 高 G (百万円)	従業員数 (人)	各種物品 賃貸業務の 事業従事者数 (人)	年間売上高 (万円)	各種物品 賃貸業務の 年間売上高 (万円)				
<b>179,685</b>	<b>676,726</b>	<b>564</b>	<b>15,464</b>	<b>3,205,002</b>	<b>23</b>	<b>21</b>	<b>399,254</b>	<b>325,546</b>	<b>568,696</b>	<b>17,092</b>	<b>15,290</b>	<b>20,725</b>
179,635	x	564	15,464	3,205,002	23	21	x	x	568,696	x	x	20,725
49	x	-	-	-	7	3	x	x	-	x	x	-
<b>179,685</b>	<b>676,726</b>	<b>564</b>	<b>15,464</b>	<b>3,205,002</b>	<b>23</b>	<b>21</b>	<b>399,254</b>	<b>325,546</b>	<b>568,696</b>	<b>17,092</b>	<b>15,290</b>	<b>20,725</b>
75	x	1	5	x	6	6	x	x	x	x	x	x
659	70	1	7	x	6	5	8,455	7,691	x	1,497	1,566	x
23,620	25,224	76	1,101	x	17	15	110,216	92,535	x	6,593	6,187	x
9,290	38,029	60	1,306	185,556	20	20	268,930	222,000	310,098	13,508	11,291	14,204
11,064	70,856	101	1,761	379,840	15	15	303,829	255,261	374,956	20,442	17,296	21,576
134,927	542,461	324	11,285	2,532,493	28	25	533,014	431,428	780,686	18,735	16,947	22,442
49	x	-	-	-	7	3	x	x	-	x	x	-
<b>179,685</b>	<b>676,726</b>	<b>564</b>	<b>15,464</b>	<b>3,205,002</b>	<b>23</b>	<b>21</b>	<b>399,254</b>	<b>325,546</b>	<b>568,696</b>	<b>17,092</b>	<b>15,290</b>	<b>20,725</b>
x	28,540	76	1,383	x	16	17	193,926	164,173	x	12,173	9,946	x
x	419,065	94	7,746	x	91	78	2,033,891	1,641,940	x	22,462	21,138	x
154,862	229,122	395	6,336	1,328,344	14	14	182,451	150,419	336,684	12,748	11,138	20,965
<b>179,685</b>	<b>676,726</b>	<b>564</b>	<b>15,464</b>	<b>3,205,002</b>	<b>23</b>	<b>21</b>	<b>399,254</b>	<b>325,546</b>	<b>568,696</b>	<b>17,092</b>	<b>15,290</b>	<b>20,725</b>
373	9,134	36	255	55,551	3	7	161,133	136,506	156,252	51,516	19,032	21,763
52,862	73,758	238	1,807	342,035	7	7	95,758	78,465	144,013	14,245	10,922	18,927
80,678	110,762	201	2,671	727,890	15	13	191,317	158,539	362,599	12,841	12,621	27,248
18,148	62,474	48	1,845	354,327	38	37	599,501	502,349	734,388	15,742	13,608	19,199
27,624	420,598	42	8,885	1,725,199	210	184	4,139,621	3,335,587	4,154,723	19,722	18,177	19,416
<b>179,685</b>	<b>676,726</b>	<b>564</b>	<b>15,464</b>	<b>3,205,002</b>	<b>23</b>	<b>21</b>	<b>399,254</b>	<b>325,546</b>	<b>568,696</b>	<b>17,092</b>	<b>15,290</b>	<b>20,725</b>
52,227	62,304	241	1,592	295,672	6	7	81,796	67,299	122,921	12,865	10,166	18,573
81,686	129,222	229	2,973	799,578	14	12	199,397	164,209	349,523	13,995	13,222	26,893
18,147	55,685	39	1,280	299,190	36	33	611,721	511,335	759,109	17,102	15,685	23,374
27,625	429,515	55	9,619	1,810,562	175	157	3,416,316	2,761,986	3,300,650	19,505	17,545	18,822
<b>179,685</b>	<b>676,726</b>	<b>564</b>	<b>15,464</b>	<b>3,205,002</b>	<b>23</b>	<b>21</b>	<b>399,254</b>	<b>325,546</b>	<b>568,696</b>	<b>17,092</b>	<b>15,290</b>	<b>20,725</b>
148	2,259	7	19	7,083	6	3	61,753	43,287	98,373	10,059	15,667	37,876
79,077	91,042	300	2,092	435,512	7	7	87,198	70,062	145,347	11,628	10,121	20,817
60,128	127,857	175	2,711	706,131	17	15	257,852	210,708	404,120	15,572	13,944	26,049
15,182	57,852	40	1,535	323,446	42	38	678,773	568,773	815,830	16,315	14,949	21,076
25,148	397,715	42	9,108	1,732,829	211	192	4,209,010	3,426,237	4,091,233	19,971	17,878	19,025
<b>179,685</b>	<b>676,726</b>	<b>564</b>	<b>15,464</b>	<b>3,205,002</b>	<b>23</b>	<b>21</b>	<b>399,254</b>	<b>325,546</b>	<b>568,696</b>	<b>17,092</b>	<b>15,290</b>	<b>20,725</b>
-	-	-	-	-	-	-	-	-	-	-	-	-
-	x	2	10	x	5	5	x	x	x	x	x	x
607	x	9	63	x	6	6	x	x	x	x	x	x
122,093	50,021	207	2,151	267,675	11	10	42,717	33,140	129,281	4,032	3,420	12,446
46,921	172,543	298	6,322	1,051,171	24	23	329,970	276,715	352,856	14,001	12,073	16,628
10,064	453,943	47	6,919	1,884,968	172	146	5,016,985	4,056,865	3,986,832	29,166	27,722	27,243
<b>179,685</b>	<b>676,726</b>	<b>564</b>	<b>15,464</b>	<b>3,205,002</b>	<b>23</b>	<b>21</b>	<b>399,254</b>	<b>325,546</b>	<b>568,696</b>	<b>17,092</b>	<b>15,290</b>	<b>20,725</b>
x	x	6	59	6,082	13	8	x	x	96,147	x	x	10,267
x	x	433	10,497	2,800,039	22	19	x	x	646,446	x	x	26,676
19,039	-	124	4,909	398,880	30	35	226,765	226,765	321,416	7,612	6,546	8,126
<b>179,685</b>	<b>676,726</b>	<b>564</b>	<b>15,464</b>	<b>3,205,002</b>	<b>23</b>	<b>21</b>	<b>399,254</b>	<b>325,546</b>	<b>568,696</b>	<b>17,092</b>	<b>15,290</b>	<b>20,725</b>
x	1,703	5	61	10,446	11	10	99,013	84,804	192,554	8,688	8,814	17,238
x	675,023	558	15,404	3,194,556	24	21	403,224	328,730	572,352	17,146	15,328	20,739

注2. 標本調査で拡大推計して集計後に四捨五入をしているため、総計と内訳の合計とは一致しない場合がある。また、単位当たり換算の値は、各数値に単位以下の数値を有しているため、公表値から求められても一致しない場合がある。

注3. 統計表の「…」は、回収標本数が少ないために表章できない項目を表している。

2. 事業従事者

① 総 合

第2表 業務(主業、従業)別

区 分	事業所数	従業者数 (人)	各種物品賃貸業務 の事業従事者数 (人)	計		各種物品賃貸業務(主業)	
				事業所数	年間売上高 (百万円)	該 当 事業所数	年間売上高 (百万円)
<b>経営組織別計</b>	<b>918</b>	<b>21,446</b>	<b>19,548</b>	<b>918</b>	<b>3,665,654</b>	<b>918</b>	<b>2,988,928</b>
会社	916	21,435	19,543	916	x	916	x
会社以外の法人・団体 及び個人経営	2	12	5	2	x	2	x
<b>資本金規模別計</b>	<b>918</b>	<b>21,446</b>	<b>19,548</b>	<b>918</b>	<b>3,665,654</b>	<b>918</b>	<b>2,988,928</b>
500万円未満	4	24	24	4	x	4	x
500万円以上1千万円未満	9	52	45	9	774	9	704
1千万円以上5千万円未満	143	2,385	2,134	143	157,240	143	132,016
5千万円以上1億円未満	81	1,613	1,593	81	217,924	81	179,896
1億円以上10億円未満	146	2,168	2,153	146	443,254	146	372,398
10億円以上	534	15,192	13,594	534	2,846,245	534	2,303,784
資本金なし	2	12	5	2	x	2	x
<b>単独事業所、本社、支社別計</b>	<b>918</b>	<b>21,446</b>	<b>19,548</b>	<b>918</b>	<b>3,665,654</b>	<b>918</b>	<b>2,988,928</b>
単 独 事 業 所	96	1,528	1,583	96	186,015	96	157,475
本 社	107	9,681	8,305	107	2,174,591	107	1,755,527
支 社	715	10,237	9,660	715	1,305,048	715	1,075,927
<b>従業者規模別計</b>	<b>918</b>	<b>21,446</b>	<b>19,548</b>	<b>918</b>	<b>3,665,654</b>	<b>918</b>	<b>2,988,928</b>
4人以下	37	116	266	37	59,766	37	50,631
5人～9人	427	2,867	3,064	427	408,414	427	334,656
10人～29人	338	5,034	4,245	338	646,485	338	535,723
30人～49人	64	2,449	2,374	64	385,513	64	323,039
50人以上	52	10,980	9,600	52	2,165,477	52	1,744,879
<b>事業従事者規模別計</b>	<b>918</b>	<b>21,446</b>	<b>19,548</b>	<b>918</b>	<b>3,665,654</b>	<b>918</b>	<b>2,988,928</b>
5人～9人	430	2,733	2,845	430	351,546	430	289,241
10人～29人	367	5,232	4,561	367	732,247	367	603,025
30人～49人	55	1,984	1,808	55	339,328	55	283,642
50人以上	66	11,497	10,334	66	2,242,534	66	1,813,019
<b>各種物品賃貸業務の 事業従事者規模別計</b>	<b>918</b>	<b>21,446</b>	<b>19,548</b>	<b>918</b>	<b>3,665,654</b>	<b>918</b>	<b>2,988,928</b>
4人以下	12	75	34	12	7,556	12	5,296
5人～9人	531	3,984	3,678	531	463,273	531	372,230
10人～29人	271	4,491	4,098	271	699,303	271	571,446
30人～49人	53	2,188	2,001	53	356,986	53	299,134
50人以上	51	10,708	9,737	51	2,138,537	51	1,740,821
<b>年間売上高規模別計</b>	<b>918</b>	<b>21,446</b>	<b>19,548</b>	<b>918</b>	<b>3,665,654</b>	<b>918</b>	<b>2,988,928</b>
1千万円未満	-	-	-	-	-	-	-
1千万円以上3千万円未満	2	10	10	2	x	2	x
3千万円以上1億円未満	23	134	132	23	x	23	x
1億円以上10億円未満	522	5,534	5,061	522	223,109	522	173,089
10億円以上100億円未満	324	7,636	7,426	324	1,069,094	324	896,551
100億円以上	47	8,133	6,919	47	2,372,023	47	1,918,080
<b>専業割合別計</b>	<b>918</b>	<b>21,446</b>	<b>19,548</b>	<b>918</b>	<b>3,665,654</b>	<b>918</b>	<b>2,988,928</b>
50%未満	10	132	80	10	x	10	x
50%以上100%未満	744	16,445	13,806	744	x	744	x
100%	163	4,869	5,662	163	370,643	163	370,643
<b>フランチャイズ加盟別計</b>	<b>918</b>	<b>21,446</b>	<b>19,548</b>	<b>918</b>	<b>3,665,654</b>	<b>918</b>	<b>2,988,928</b>
加盟している	12	137	115	12	11,866	12	10,163
加盟していない	906	21,310	19,433	906	3,653,788	906	2,978,765

注4.「該当事業所数」とは、当該項目に記載のあった事業所数をいい、複数の項目欄に記載がある場合、それぞれにカウントされる。調査事業所数に対する内訳事業所数。

# 5 人 以 上 の 部 統 計 表

## の 年 間 売 上 高

事業所の業務別年間売上高						
計		その 他 業 務 ( 従 業 )				
		製造業務	卸売・小売業務	金融・保険業務	サービス業務 (物品賃貸業務を除く)	その他の業務
該 当 事業所数	年間売上高 (百万円)	年間売上高 (百万円)	年間売上高 (百万円)	年間売上高 (百万円)	年間売上高 (百万円)	年間売上高 (百万円)
<b>755</b>	<b>676,726</b>	<b>2,602</b>	<b>99,170</b>	<b>353,890</b>	<b>23,006</b>	<b>198,059</b>
753	x	x	99,170	353,890	x	x
2	x	x	-	-	x	x
<b>755</b>	<b>676,726</b>	<b>2,602</b>	<b>99,170</b>	<b>353,890</b>	<b>23,006</b>	<b>198,059</b>
4	x	-	23	-	x	2
6	70	-	3	-	13	54
80	25,224	282	8,011	5,681	1,964	9,286
63	38,029	x	13,666	3,258	4,625	x
105	70,856	1,329	28,012	16,509	4,838	20,168
495	542,461	898	49,455	328,442	11,552	152,114
2	x	x	-	-	x	x
<b>755</b>	<b>676,726</b>	<b>2,602</b>	<b>99,170</b>	<b>353,890</b>	<b>23,006</b>	<b>198,059</b>
57	28,540	253	12,260	10,094	1,278	4,655
78	419,065	692	28,753	260,242	15,493	113,886
620	229,122	1,657	58,157	83,554	6,235	79,519
<b>755</b>	<b>676,726</b>	<b>2,602</b>	<b>99,170</b>	<b>353,890</b>	<b>23,006</b>	<b>198,059</b>
27	9,134	-	2,439	1,064	136	5,495
363	73,758	617	32,157	14,315	2,365	24,303
284	110,762	1,132	32,093	35,330	3,885	38,320
42	62,474	776	9,982	23,453	6,921	21,341
39	420,598	76	22,497	279,727	9,698	108,600
<b>755</b>	<b>676,726</b>	<b>2,602</b>	<b>99,170</b>	<b>353,890</b>	<b>23,006</b>	<b>198,059</b>
367	62,304	617	24,645	10,592	2,241	24,209
303	129,222	1,132	42,071	38,883	4,125	43,011
39	55,685	564	9,917	23,691	6,862	14,651
45	429,515	288	22,537	280,724	9,778	116,188
<b>755</b>	<b>676,726</b>	<b>2,602</b>	<b>99,170</b>	<b>353,890</b>	<b>23,006</b>	<b>198,059</b>
12	2,259	41	1,198	257	349	415
468	91,042	1,115	36,321	21,783	3,287	28,535
207	127,857	593	34,593	41,650	7,346	43,675
36	57,852	846	12,575	16,183	5,992	22,255
31	397,715	6	14,482	274,017	6,031	103,180
<b>755</b>	<b>676,726</b>	<b>2,602</b>	<b>99,170</b>	<b>353,890</b>	<b>23,006</b>	<b>198,059</b>
-	-	-	-	-	-	-
1	x	-	-	-	x	x
13	x	41	48	-	x	x
449	50,021	1,063	36,936	5,244	1,579	5,199
250	172,543	934	40,083	52,135	14,046	65,345
42	453,943	564	22,103	296,511	7,350	127,416
<b>755</b>	<b>676,726</b>	<b>2,602</b>	<b>99,170</b>	<b>353,890</b>	<b>23,006</b>	<b>198,059</b>
10	x	41	4,488	75	1,613	x
744	x	2,561	94,682	353,815	21,393	x
-	-	-	-	-	-	-
<b>755</b>	<b>676,726</b>	<b>2,602</b>	<b>99,170</b>	<b>353,890</b>	<b>23,006</b>	<b>198,059</b>
6	1,703	-	151	-	-	1,552
749	675,023	2,602	99,018	353,890	23,006	196,507

2. 事業従事者  
① 総 合

第3表 経営組織別の事業所数、従業員数、

区 分	計							事業所数	従業員数 (人)
	事業所数	従業員数 (人)	各種物品賃貸業務 の事業従事者数 (人)	年間売上高(百万円)		リース年間 契約高 (百万円)			
				計	うち、各種物品 賃貸業務				
<b>資本金規模別計</b>	<b>918</b>	<b>21,446</b>	<b>19,548</b>	<b>3,665,654</b>	<b>2,988,928</b>	<b>3,205,002</b>	<b>916</b>	<b>21,435</b>	
500万円未満	4	24	24	x	x	x	4	24	
500万円以上1千万円未満	9	52	45	774	704	x	9	52	
1千万円以上5千万円未満	143	2,385	2,134	157,240	132,016	x	143	2,385	
5千万円以上1億円未満	81	1,613	1,593	217,924	179,896	185,556	81	1,613	
1億円以上10億円未満	146	2,168	2,153	443,254	372,398	379,840	146	2,168	
10億円以上	534	15,192	13,594	2,846,245	2,303,784	2,532,493	534	15,192	
資本金なし	2	12	5	x	x	-	-	-	
<b>単独事業所、本社、支社別計</b>	<b>918</b>	<b>21,446</b>	<b>19,548</b>	<b>3,665,654</b>	<b>2,988,928</b>	<b>3,205,002</b>	<b>916</b>	<b>21,435</b>	
単 独 事 業 所	96	1,528	1,583	186,015	157,475	x	94	1,516	
本 社	107	9,681	8,305	2,174,591	1,755,527	x	107	9,681	
支 社	715	10,237	9,660	1,305,048	1,075,927	1,328,344	715	10,237	
<b>従業員規模別計</b>	<b>918</b>	<b>21,446</b>	<b>19,548</b>	<b>3,665,654</b>	<b>2,988,928</b>	<b>3,205,002</b>	<b>916</b>	<b>21,435</b>	
4人以下	37	116	266	59,766	50,631	55,551	37	116	
5人～9人	427	2,867	3,064	408,414	334,656	342,035	425	2,855	
10人～29人	338	5,034	4,245	646,485	535,723	727,890	338	5,034	
30人～49人	64	2,449	2,374	385,513	323,039	354,327	64	2,449	
50人以上	52	10,980	9,600	2,165,477	1,744,879	1,725,199	52	10,980	
<b>事業従事者規模別計</b>	<b>918</b>	<b>21,446</b>	<b>19,548</b>	<b>3,665,654</b>	<b>2,988,928</b>	<b>3,205,002</b>	<b>916</b>	<b>21,435</b>	
5人～9人	430	2,733	2,845	351,546	289,241	295,672	428	2,721	
10人～29人	367	5,232	4,561	732,247	603,025	799,578	367	5,232	
30人～49人	55	1,984	1,808	339,328	283,642	299,190	55	1,984	
50人以上	66	11,497	10,334	2,242,534	1,813,019	1,810,562	66	11,497	
<b>各種物品賃貸業務の 事業従事者規模別計</b>	<b>918</b>	<b>21,446</b>	<b>19,548</b>	<b>3,665,654</b>	<b>2,988,928</b>	<b>3,205,002</b>	<b>916</b>	<b>21,435</b>	
4人以下	12	75	34	7,556	5,296	7,083	11	63	
5人～9人	531	3,984	3,678	463,273	372,230	435,512	531	3,984	
10人～29人	271	4,491	4,098	699,303	571,446	706,131	271	4,491	
30人～49人	53	2,188	2,001	356,986	299,134	323,446	53	2,188	
50人以上	51	10,708	9,737	2,138,537	1,740,821	1,732,829	51	10,708	
<b>年間売上高規模別計</b>	<b>918</b>	<b>21,446</b>	<b>19,548</b>	<b>3,665,654</b>	<b>2,988,928</b>	<b>3,205,002</b>	<b>916</b>	<b>21,435</b>	
1千万円未満	-	-	-	-	-	-	-	-	
1千万円以上3千万円未満	2	10	10	x	x	x	2	10	
3千万円以上1億円未満	23	134	132	x	x	x	21	122	
1億円以上10億円未満	522	5,534	5,061	223,109	173,089	267,675	522	5,534	
10億円以上100億円未満	324	7,636	7,426	1,069,094	896,551	1,051,171	324	7,636	
100億円以上	47	8,133	6,919	2,372,023	1,918,080	1,884,968	47	8,133	
<b>専業割合別計</b>	<b>918</b>	<b>21,446</b>	<b>19,548</b>	<b>3,665,654</b>	<b>2,988,928</b>	<b>3,205,002</b>	<b>916</b>	<b>21,435</b>	
50%未満	10	132	80	x	x	6,082	9	120	
50%以上100%未満	744	16,445	13,806	x	x	2,800,039	744	16,445	
100%	163	4,869	5,662	370,643	370,643	398,880	163	4,869	
<b>フランチャイズ加盟別計</b>	<b>918</b>	<b>21,446</b>	<b>19,548</b>	<b>3,665,654</b>	<b>2,988,928</b>	<b>3,205,002</b>	<b>916</b>	<b>21,435</b>	
加盟している	12	137	115	11,866	10,163	10,446	12	137	
加盟していない	906	21,310	19,433	3,653,788	2,978,765	3,194,556	904	21,298	



# 5 人 以 上 の 部 統 計 表

## 年 間 売 上 高 及 び リ ー ス 年 間 契 約 高

会 社			経 営 組 織 別						
各種物品賃貸業務 の事業従事者数  (人)	年間売上高(百万円)		リース年間 契 約 高  (百万円)	会社以外の法人・団体及び個人経営			年間売上高(百万円)		リース年間 契 約 高  (百万円)
	計	うち、各種物品 賃貸業務		事業所数	従業者数  (人)	各種物品賃貸業務 の事業従事者数  (人)	計	うち、各種物品 賃貸業務	
<b>19,543</b>	<b>x</b>	<b>x</b>	<b>3,205,002</b>	<b>2</b>	<b>12</b>	<b>5</b>	<b>x</b>	<b>x</b>	-
24	x	x	x	-	-	-	-	-	-
45	774	704	x	-	-	-	-	-	-
2,134	157,240	132,016	x	-	-	-	-	-	-
1,593	217,924	179,896	185,556	-	-	-	-	-	-
2,153	443,254	372,398	379,840	-	-	-	-	-	-
13,594	2,846,245	2,303,784	2,532,493	-	-	-	-	-	-
-	-	-	-	2	12	5	x	x	-
<b>19,543</b>	<b>x</b>	<b>x</b>	<b>3,205,002</b>	<b>2</b>	<b>12</b>	<b>5</b>	<b>x</b>	<b>x</b>	-
1,578	x	x	x	2	12	5	x	x	-
8,305	2,174,591	1,755,527	x	-	-	-	-	-	-
9,660	1,305,048	1,075,927	1,328,344	-	-	-	-	-	-
<b>19,543</b>	<b>x</b>	<b>x</b>	<b>3,205,002</b>	<b>2</b>	<b>12</b>	<b>5</b>	<b>x</b>	<b>x</b>	-
266	59,766	50,631	55,551	-	-	-	-	-	-
3,059	x	x	342,035	2	12	5	x	x	-
4,245	646,485	535,723	727,890	-	-	-	-	-	-
2,374	385,513	323,039	354,327	-	-	-	-	-	-
9,600	2,165,477	1,744,879	1,725,199	-	-	-	-	-	-
<b>19,543</b>	<b>x</b>	<b>x</b>	<b>3,205,002</b>	<b>2</b>	<b>12</b>	<b>5</b>	<b>x</b>	<b>x</b>	-
2,840	x	x	295,672	2	12	5	x	x	-
4,561	732,247	603,025	799,578	-	-	-	-	-	-
1,808	339,328	283,642	299,190	-	-	-	-	-	-
10,334	2,242,534	1,813,019	1,810,562	-	-	-	-	-	-
<b>19,543</b>	<b>x</b>	<b>x</b>	<b>3,205,002</b>	<b>2</b>	<b>12</b>	<b>5</b>	<b>x</b>	<b>x</b>	-
29	x	x	7,083	2	12	5	x	x	-
3,678	463,273	372,230	435,512	-	-	-	-	-	-
4,098	699,303	571,446	706,131	-	-	-	-	-	-
2,001	356,986	299,134	323,446	-	-	-	-	-	-
9,737	2,138,537	1,740,821	1,732,829	-	-	-	-	-	-
<b>19,543</b>	<b>x</b>	<b>x</b>	<b>3,205,002</b>	<b>2</b>	<b>12</b>	<b>5</b>	<b>x</b>	<b>x</b>	-
-	-	-	-	-	-	-	-	-	-
10	x	x	x	-	-	-	-	-	-
127	x	x	x	2	12	5	x	x	-
5,061	223,109	173,089	267,675	-	-	-	-	-	-
7,426	1,069,094	896,551	1,051,171	-	-	-	-	-	-
6,919	2,372,023	1,918,080	1,884,968	-	-	-	-	-	-
<b>19,543</b>	<b>x</b>	<b>x</b>	<b>3,205,002</b>	<b>2</b>	<b>12</b>	<b>5</b>	<b>x</b>	<b>x</b>	-
75	x	x	6,082	2	12	5	x	x	-
13,806	x	x	2,800,039	-	-	-	-	-	-
5,662	370,643	370,643	398,880	-	-	-	-	-	-
<b>19,543</b>	<b>x</b>	<b>x</b>	<b>3,205,002</b>	<b>2</b>	<b>12</b>	<b>5</b>	<b>x</b>	<b>x</b>	-
115	11,866	10,163	10,446	-	-	-	-	-	-
19,428	x	x	3,194,556	2	12	5	x	x	-

2. 事業従事者  
① 総 合

第4表 雇用形態別の男女別の従業者数、別経営の事業所

区 分	事業所数	従業者数			個人業主(個人 経営の事業主) 及び無給の 家族従業者	有給役員	一般に正社員、正職員などと 呼ばれている人				
		計	男	女			男女計	男女計	計	男	女
<b>経営組織別計</b>	<b>918</b>	<b>21,446</b>	<b>14,857</b>	<b>6,590</b>	<b>2</b>	<b>869</b>	<b>18,892</b>	<b>13,050</b>	<b>5,842</b>		
会社	916	21,435	14,852	6,583	-	869	18,891	13,048	5,842		
会社以外の法人・団体 及び個人経営	2	12	5	7	2	-	2	2	-		
<b>資本金規模別計</b>	<b>918</b>	<b>21,446</b>	<b>14,857</b>	<b>6,590</b>	<b>2</b>	<b>869</b>	<b>18,892</b>	<b>13,050</b>	<b>5,842</b>		
500万円未満	4	24	10	14	-	9	3	-	3		
500万円以上1千万円未満	9	52	30	22	-	19	16	14	2		
1千万円以上5千万円未満	143	2,385	1,716	669	-	247	1,653	1,195	458		
5千万円以上1億円未満	81	1,613	1,129	485	-	132	1,296	884	412		
1億円以上10億円未満	146	2,168	1,485	683	-	175	1,768	1,225	543		
10億円以上	534	15,192	10,482	4,711	-	286	14,154	9,730	4,425		
資本金なし	2	12	5	7	2	-	2	2	-		
<b>単独事業所、本社、支社別計</b>	<b>918</b>	<b>21,446</b>	<b>14,857</b>	<b>6,590</b>	<b>2</b>	<b>869</b>	<b>18,892</b>	<b>13,050</b>	<b>5,842</b>		
単独事業所	96	1,528	994	534	2	237	1,076	709	367		
本社	107	9,681	6,451	3,231	-	558	8,305	5,380	2,926		
支社	715	10,237	7,412	2,825	-	75	9,510	6,961	2,549		
<b>従業者規模別計</b>	<b>918</b>	<b>21,446</b>	<b>14,857</b>	<b>6,590</b>	<b>2</b>	<b>869</b>	<b>18,892</b>	<b>13,050</b>	<b>5,842</b>		
4人以下	37	116	80	36	-	29	70	48	22		
5人～9人	427	2,867	2,191	676	2	140	2,476	1,952	524		
10人～29人	338	5,034	3,846	1,188	-	194	4,314	3,344	970		
30人～49人	64	2,449	1,752	697	-	145	2,009	1,456	553		
50人以上	52	10,980	6,987	3,993	-	361	10,022	6,250	3,772		
<b>事業従事者規模別計</b>	<b>918</b>	<b>21,446</b>	<b>14,857</b>	<b>6,590</b>	<b>2</b>	<b>869</b>	<b>18,892</b>	<b>13,050</b>	<b>5,842</b>		
5人～9人	430	2,733	2,113	620	2	130	2,366	1,895	471		
10人～29人	367	5,232	3,990	1,242	-	219	4,463	3,451	1,012		
30人～49人	55	1,984	1,428	556	-	126	1,649	1,188	461		
50人以上	66	11,497	7,326	4,171	-	394	10,413	6,516	3,897		
<b>各種物品賃貸業務の 事業従事者規模別計</b>	<b>918</b>	<b>21,446</b>	<b>14,857</b>	<b>6,590</b>	<b>2</b>	<b>869</b>	<b>18,892</b>	<b>13,050</b>	<b>5,842</b>		
4人以下	12	75	41	34	2	14	40	23	16		
5人～9人	531	3,984	3,109	875	-	136	3,464	2,803	661		
10人～29人	271	4,491	3,376	1,115	-	243	3,787	2,851	936		
30人～49人	53	2,188	1,573	615	-	159	1,735	1,241	494		
50人以上	51	10,708	6,758	3,950	-	316	9,867	6,132	3,735		
<b>年間売上高規模別計</b>	<b>918</b>	<b>21,446</b>	<b>14,857</b>	<b>6,590</b>	<b>2</b>	<b>869</b>	<b>18,892</b>	<b>13,050</b>	<b>5,842</b>		
1千万円未満	-	-	-	-	-	-	-	-	-		
1千万円以上3千万円未満	2	10	6	4	-	8	1	-	1		
3千万円以上1億円未満	23	134	79	55	2	44	50	38	12		
1億円以上10億円未満	522	5,534	4,302	1,231	-	156	4,779	3,792	987		
10億円以上100億円未満	324	7,636	5,150	2,486	-	382	6,598	4,422	2,175		
100億円以上	47	8,133	5,319	2,814	-	279	7,465	4,798	2,667		
<b>専業割合別計</b>	<b>918</b>	<b>21,446</b>	<b>14,857</b>	<b>6,590</b>	<b>2</b>	<b>869</b>	<b>18,892</b>	<b>13,050</b>	<b>5,842</b>		
50%未満	10	132	94	38	2	17	99	70	30		
50%以上100%未満	744	16,445	11,816	4,630	-	592	14,462	10,397	4,064		
100%	163	4,869	2,947	1,923	-	260	4,331	2,583	1,748		
<b>フランチャイズ加盟別計</b>	<b>918</b>	<b>21,446</b>	<b>14,857</b>	<b>6,590</b>	<b>2</b>	<b>869</b>	<b>18,892</b>	<b>13,050</b>	<b>5,842</b>		
加盟している	12	137	103	33	-	9	94	72	22		
加盟していない	906	21,310	14,754	6,556	2	860	18,798	12,978	5,820		

# 5 人 以 上 の 部 統 計 表

から派遣されている人及び各種物品貸業務の部門別事業従事者数

雇 用 形 態 別 ( 人 )											
常 用 雇 用 者						臨 時 雇 用 者 ( 常 用 雇 用 者 以 外 の 雇 用 者 )			う ち 、 別 経 営 の 事 業 所 に 派 遣 し て い る 人		
パート・アルバイトなど											
( 就 業 時 間 換 算 雇 用 者 数 )											
計	男	女	計	男	女	計	男	女	計	男	女
<b>1,493</b>	<b>862</b>	<b>632</b>	<b>1,241</b>	<b>696</b>	<b>546</b>	<b>190</b>	<b>125</b>	<b>65</b>	<b>528</b>	<b>422</b>	<b>106</b>
1,485	...	...	1,236	...	...	190	...	...	528	422	106
8	...	...	5	...	...	-	...	...	-	-	-
<b>1,493</b>	<b>862</b>	<b>632</b>	<b>1,241</b>	<b>696</b>	<b>546</b>	<b>190</b>	<b>125</b>	<b>65</b>	<b>528</b>	<b>422</b>	<b>106</b>
12	...	...	12	...	...	-	...	...	-	-	-
16	...	...	16	...	...	-	...	...	-	-	-
329	206	123	251	152	98	156	...	...	17	9	7
161	94	67	142	87	55	24	...	...	15	14	1
215	79	136	176	66	110	10	...	...	25	20	5
752	...	...	639	...	...	-	...	...	472	379	93
8	...	...	5	...	...	-	...	...	-	-	-
<b>1,493</b>	<b>862</b>	<b>632</b>	<b>1,241</b>	<b>696</b>	<b>546</b>	<b>190</b>	<b>125</b>	<b>65</b>	<b>528</b>	<b>422</b>	<b>106</b>
209	77	133	166	61	105	4	...	...	30	21	8
659	426	234	581	383	198	159	...	...	417	344	73
625	359	266	494	252	243	27	...	...	81	56	25
<b>1,493</b>	<b>862</b>	<b>632</b>	<b>1,241</b>	<b>696</b>	<b>546</b>	<b>190</b>	<b>125</b>	<b>65</b>	<b>528</b>	<b>422</b>	<b>106</b>
16	...	...	14	...	...	-	...	...	-	-	-
221	...	...	201	...	...	28	...	...	1	1	-
524	319	205	427	239	188	3	...	...	5	3	2
290	153	137	220	120	100	5	...	...	27	25	2
443	289	155	379	248	131	154	...	...	495	393	102
<b>1,493</b>	<b>862</b>	<b>632</b>	<b>1,241</b>	<b>696</b>	<b>546</b>	<b>190</b>	<b>125</b>	<b>65</b>	<b>528</b>	<b>422</b>	<b>106</b>
209	90	119	193	79	115	25	...	...	1	1	-
544	327	217	444	246	198	6	...	...	20	17	3
204	117	88	151	87	63	5	...	...	9	8	1
537	328	209	453	283	170	154	...	...	498	396	102
<b>1,493</b>	<b>862</b>	<b>632</b>	<b>1,241</b>	<b>696</b>	<b>546</b>	<b>190</b>	<b>125</b>	<b>65</b>	<b>528</b>	<b>422</b>	<b>106</b>
19	6	14	16	4	12	-	...	...	-	-	-
358	170	188	338	152	186	25	...	...	4	3	1
450	287	163	333	201	132	11	...	...	17	15	2
258	145	112	203	116	86	37	...	...	21	17	4
408	253	155	351	221	130	117	...	...	486	387	99
<b>1,493</b>	<b>862</b>	<b>632</b>	<b>1,241</b>	<b>696</b>	<b>546</b>	<b>190</b>	<b>125</b>	<b>65</b>	<b>528</b>	<b>422</b>	<b>106</b>
-	-	-	-	-	-	-	...	...	-	-	-
1	...	...	1	...	...	-	...	...	-	-	-
38	...	...	35	...	...	-	...	...	-	-	-
539	327	212	438	240	198	60	...	...	8	7	1
532	280	253	411	207	204	124	...	...	44	34	10
383	241	142	357	236	121	5	...	...	476	381	95
<b>1,493</b>	<b>862</b>	<b>632</b>	<b>1,241</b>	<b>696</b>	<b>546</b>	<b>190</b>	<b>125</b>	<b>65</b>	<b>528</b>	<b>422</b>	<b>106</b>
14	6	8	10	4	6	-	...	...	3	1	1
1,207	736	471	1,000	590	411	184	...	...	520	414	105
272	119	153	231	102	129	6	...	...	6	6	-
<b>1,493</b>	<b>862</b>	<b>632</b>	<b>1,241</b>	<b>696</b>	<b>546</b>	<b>190</b>	<b>125</b>	<b>65</b>	<b>528</b>	<b>422</b>	<b>106</b>
34	...	...	32	...	...	-	...	...	-	-	-
1,460	...	...	1,209	...	...	190	...	...	528	422	106

2. 事 業 従 事 者  
① 総 合

第4表 雇用形態別の男女別の従業者数、別経営の事業所

区 分	別経営の事業所から派遣されている人			事業従事者数 (「従業者数計」+ 「別経営の事業所から派遣されている人」- 「うち、別経営の事業所に派遣している人」)		
	計	男	女	計	男	女
<b>経 営 組 織 別 計</b>	<b>1,920</b>	<b>1,182</b>	<b>738</b>	<b>22,839</b>	<b>15,617</b>	<b>7,222</b>
会社	1,920	1,182	738	22,827	15,612	7,215
会社以外の法人・団体 及び個人経営	-	-	-	12	5	7
<b>資 本 金 規 模 別 計</b>	<b>1,920</b>	<b>1,182</b>	<b>738</b>	<b>22,839</b>	<b>15,617</b>	<b>7,222</b>
500万円未満	-	-	-	24	10	14
500万円以上1千万円未満	-	-	-	52	30	22
1千万円以上5千万円未満	207	178	29	2,576	1,885	691
5千万円以上1億円未満	222	133	89	1,820	1,248	573
1億円以上10億円未満	351	274	77	2,494	1,739	756
10億円以上	1,140	597	543	15,861	10,701	5,160
資本金なし	-	-	-	12	5	7
<b>単 独 事 業 所、本 社、支 社 別 計</b>	<b>1,920</b>	<b>1,182</b>	<b>738</b>	<b>22,839</b>	<b>15,617</b>	<b>7,222</b>
単 独 事 業 所	316	209	107	1,814	1,181	633
本 社	773	494	278	10,037	6,601	3,436
支 社	832	479	353	10,988	7,835	3,153
<b>従 業 者 規 模 別 計</b>	<b>1,920</b>	<b>1,182</b>	<b>738</b>	<b>22,839</b>	<b>15,617</b>	<b>7,222</b>
4人以下	166	105	60	282	186	96
5人～9人	234	193	41	3,100	2,382	718
10人～29人	323	256	67	5,352	4,099	1,253
30人～49人	322	261	61	2,743	1,988	756
50人以上	877	368	509	11,362	6,963	4,399
<b>事 業 従 事 者 規 模 別 計</b>	<b>1,920</b>	<b>1,182</b>	<b>738</b>	<b>22,839</b>	<b>15,617</b>	<b>7,222</b>
5人～9人	145	107	39	2,877	2,218	659
10人～29人	430	352	79	5,643	4,325	1,317
30人～49人	177	144	33	2,152	1,564	588
50人以上	1,168	579	588	12,168	7,510	4,658
<b>各 種 物 品 質 貨 業 務 の 事 業 従 事 者 規 模 別 計</b>	<b>1,920</b>	<b>1,182</b>	<b>738</b>	<b>22,839</b>	<b>15,617</b>	<b>7,222</b>
4人以下	32	21	11	107	62	45
5人～9人	168	124	45	4,148	3,230	918
10人～29人	425	355	70	4,898	3,715	1,183
30人～49人	226	181	45	2,393	1,737	656
50人以上	1,069	502	567	11,292	6,873	4,418
<b>年 間 売 上 高 規 模 別 計</b>	<b>1,920</b>	<b>1,182</b>	<b>738</b>	<b>22,839</b>	<b>15,617</b>	<b>7,222</b>
1千万円未満	-	-	-	-	-	-
1千万円以上3千万円未満	-	-	-	10	6	4
3千万円以上1億円未満	12	11	1	146	90	56
1億円以上10億円未満	332	270	62	5,857	4,565	1,292
10億円以上100億円未満	776	603	173	8,368	5,718	2,649
100億円以上	801	299	502	8,458	5,238	3,220
<b>専 業 割 合 別 計</b>	<b>1,920</b>	<b>1,182</b>	<b>738</b>	<b>22,839</b>	<b>15,617</b>	<b>7,222</b>
50%未満	30	16	14	159	109	50
50%以上100%未満	1,092	576	515	17,018	11,978	5,040
100%	799	590	209	5,662	3,531	2,131
<b>フ ラ ン チ ャ イ ズ 加 盟 別 計</b>	<b>1,920</b>	<b>1,182</b>	<b>738</b>	<b>22,839</b>	<b>15,617</b>	<b>7,222</b>
加盟している	13	12	1	150	115	34
加盟していない	1,907	1,170	737	22,689	15,502	7,187

# 5 人 以 上 の 部 統 計 表

から派遣されている人及び各種物品貸業務の部門別事業従事者数(つづき)

うち、各種物品貸業務の部門別事業従事者数								
合 計	管理・営業部門		保守・管理・操作部門		その他			
	うち、別経営の事業所 から派遣されている人		うち、別経営の事業所 から派遣されている人		うち、別経営の事業所 から派遣されている人		うち、別経営の事業所 から派遣されている人	
<b>19,548</b>	<b>1,745</b>		<b>17,400</b>	<b>1,643</b>	<b>1,835</b>	<b>82</b>	<b>312</b>	<b>20</b>
19,543	1,745		17,399	1,643	1,832	82	312	20
5	-		2	-	3	-	-	-
<b>19,548</b>	<b>1,745</b>		<b>17,400</b>	<b>1,643</b>	<b>1,835</b>	<b>82</b>	<b>312</b>	<b>20</b>
24	-		19	-	-	-	5	-
45	-		27	-	9	-	10	-
2,134	194		1,432	156	526	28	176	10
1,593	212		1,353	203	155	4	85	5
2,153	307		2,003	290	121	12	29	4
13,594	1,033		12,565	994	1,022	38	7	1
5	-		2	-	3	-	-	-
<b>19,548</b>	<b>1,745</b>		<b>17,400</b>	<b>1,643</b>	<b>1,835</b>	<b>82</b>	<b>312</b>	<b>20</b>
1,583	301		1,359	297	155	1	69	2
8,305	670		7,858	635	347	32	99	4
9,660	774		8,183	711	1,333	49	144	14
<b>19,548</b>	<b>1,745</b>		<b>17,400</b>	<b>1,643</b>	<b>1,835</b>	<b>82</b>	<b>312</b>	<b>20</b>
266	164		251	151	14	11	2	2
3,064	234		2,441	214	507	14	116	5
4,245	269		3,376	218	747	39	122	12
2,374	295		2,069	293	295	2	9	-
9,600	783		9,264	767	272	15	64	1
<b>19,548</b>	<b>1,745</b>		<b>17,400</b>	<b>1,643</b>	<b>1,835</b>	<b>82</b>	<b>312</b>	<b>20</b>
2,845	145		2,255	132	493	9	98	4
4,561	402		3,651	338	769	49	142	15
1,808	142		1,507	140	295	2	6	-
10,334	1,056		9,988	1,033	279	22	67	1
<b>19,548</b>	<b>1,745</b>		<b>17,400</b>	<b>1,643</b>	<b>1,835</b>	<b>82</b>	<b>312</b>	<b>20</b>
34	10		25	9	9	1	-	-
3,678	162		2,881	139	676	19	121	4
4,098	393		3,354	340	624	38	121	15
2,001	198		1,651	191	313	7	37	-
9,737	982		9,489	964	214	17	35	1
<b>19,548</b>	<b>1,745</b>		<b>17,400</b>	<b>1,643</b>	<b>1,835</b>	<b>82</b>	<b>312</b>	<b>20</b>
-	-		-	-	-	-	-	-
10	-		10	-	-	-	-	-
132	12		98	12	18	-	16	-
5,061	297		3,577	239	1,260	44	224	15
7,426	739		6,850	715	519	21	58	3
6,919	696		6,866	677	39	17	14	2
<b>19,548</b>	<b>1,745</b>		<b>17,400</b>	<b>1,643</b>	<b>1,835</b>	<b>82</b>	<b>312</b>	<b>20</b>
80	7		63	7	14	-	2	-
13,806	939		12,148	868	1,427	59	231	11
5,662	799		5,189	768	394	22	79	8
<b>19,548</b>	<b>1,745</b>		<b>17,400</b>	<b>1,643</b>	<b>1,835</b>	<b>82</b>	<b>312</b>	<b>20</b>
115	11		94	11	6	-	15	-
19,433	1,734		17,306	1,632	1,829	82	297	20

2. 事 業 従 事 者 合 ① 総 合

第5-1表 各種物品賃貸業務(リース)の

区 分	事業所数	各種物品賃貸業務(リース)の物件別							
		合 計		産 業 用 機 械 器 具					
		該 当 事業所数	年間契約高 (百万円)	計	産 業 機 械		工 作 機 械		
			該 当 事業所数	年間契約高 (百万円)	該 当 事業所数	年間契約高 (百万円)	該 当 事業所数	年間契約高 (百万円)	
<b>経 営 組 織 別 計</b>	<b>918</b>	<b>564</b>	<b>3,205,002</b>	<b>559</b>	<b>1,658,319</b>	<b>499</b>	<b>333,064</b>	<b>361</b>	<b>91,114</b>
会 社	916	564	3,205,002	...	1,658,319	...	333,064	...	91,114
会社以外の法人・団体 及び個人経営	2	-	-	...	-	...	-	...	-
<b>資 本 金 規 模 別 計</b>	<b>918</b>	<b>564</b>	<b>3,205,002</b>	<b>559</b>	<b>1,658,319</b>	<b>499</b>	<b>333,064</b>	<b>361</b>	<b>91,114</b>
500万円未満	4	1	x	...	x	...	-	...	-
500万円以上1千万円未満	9	1	x	...	x	...	-	...	-
1千万円以上5千万円未満	143	76	x	...	x	...	10,122	...	4,272
5千万円以上1億円未満	81	60	185,556	...	84,432	...	17,010	...	6,164
1億円以上10億円未満	146	101	379,840	...	201,810	...	55,079	...	21,623
10億円以上	534	324	2,532,493	...	1,321,303	...	250,853	...	59,056
資本金なし	2	-	-	...	-	...	-	...	-
<b>単 独 事 業 所、本 社、支 社 別 計</b>	<b>918</b>	<b>564</b>	<b>3,205,002</b>	<b>559</b>	<b>1,658,319</b>	<b>499</b>	<b>333,064</b>	<b>361</b>	<b>91,114</b>
単 独 事 業 所	96	76	x	...	x	...	x	...	x
本 社	107	94	x	...	x	...	x	...	x
支 社	715	395	1,328,344	...	647,066	...	133,742	...	40,073
<b>従 業 者 規 模 別 計</b>	<b>918</b>	<b>564</b>	<b>3,205,002</b>	<b>559</b>	<b>1,658,319</b>	<b>499</b>	<b>333,064</b>	<b>361</b>	<b>91,114</b>
4人以下	37	36	55,551	...	29,065	...	8,964	...	3,597
5人～9人	427	238	342,035	...	164,086	...	33,718	...	10,581
10人～29人	338	201	727,890	...	340,230	...	80,576	...	25,997
30人～49人	64	48	354,327	...	180,888	...	41,802	...	10,144
50人以上	52	42	1,725,199	...	944,050	...	168,004	...	40,794
<b>事 業 従 事 者 規 模 別 計</b>	<b>918</b>	<b>564</b>	<b>3,205,002</b>	<b>559</b>	<b>1,658,319</b>	<b>499</b>	<b>333,064</b>	<b>361</b>	<b>91,114</b>
5人～9人	430	241	295,672	...	145,328	...	31,927	...	8,644
10人～29人	367	229	799,578	...	373,870	...	87,799	...	29,983
30人～49人	55	39	299,190	...	146,768	...	37,080	...	9,447
50人以上	66	55	1,810,562	...	992,353	...	176,258	...	43,040
<b>各 種 物 品 賃 貸 業 務 の 事 業 従 事 者 規 模 別 計</b>	<b>918</b>	<b>564</b>	<b>3,205,002</b>	<b>559</b>	<b>1,658,319</b>	<b>499</b>	<b>333,064</b>	<b>361</b>	<b>91,114</b>
4人以下	12	7	7,083	...	4,291	...	2,990	...	213
5人～9人	531	300	435,512	...	204,433	...	43,472	...	12,618
10人～29人	271	175	706,131	...	337,586	...	82,010	...	27,679
30人～49人	53	40	323,446	...	158,147	...	36,350	...	10,958
50人以上	51	42	1,732,829	...	953,861	...	168,243	...	39,646
<b>年 間 売 上 高 規 模 別 計</b>	<b>918</b>	<b>564</b>	<b>3,205,002</b>	<b>559</b>	<b>1,658,319</b>	<b>499</b>	<b>333,064</b>	<b>361</b>	<b>91,114</b>
1千万円未満	-	-	-	...	-	...	-	...	-
1千万円以上3千万円未満	2	2	x	...	x	...	-	...	-
3千万円以上1億円未満	23	9	x	...	x	...	150	...	9
1億円以上10億円未満	522	207	267,675	...	99,315	...	20,010	...	4,119
10億円以上100億円未満	324	298	1,051,171	...	547,347	...	118,584	...	40,654
100億円以上	47	47	1,884,968	...	1,010,829	...	194,320	...	46,332
<b>専 業 割 合 別 計</b>	<b>918</b>	<b>564</b>	<b>3,205,002</b>	<b>559</b>	<b>1,658,319</b>	<b>499</b>	<b>333,064</b>	<b>361</b>	<b>91,114</b>
50%未満	10	6	6,082	...	3,209	...	287	...	36
50%以上100%未満	744	433	2,800,039	...	1,429,853	...	295,205	...	74,466
100%	163	124	398,880	...	225,257	...	37,572	...	16,612
<b>フ ラ ン チ ャ イ ズ 加 盟 別 計</b>	<b>918</b>	<b>564</b>	<b>3,205,002</b>	<b>559</b>	<b>1,658,319</b>	<b>499</b>	<b>333,064</b>	<b>361</b>	<b>91,114</b>
加盟している	12	5	10,446	...	5,542	...	1,663	...	758
加盟していない	906	558	3,194,556	...	1,652,777	...	331,400	...	90,356

5 人 以 上 の 部  
統 計 表

物件別の該当事業所数及び年間契約高

土木・建設機械		医療用機器		商業用機械・設備		通信機器		サービス業用機械・設備		その他の産業用 機械・設備	
該当事業所数	年間契約高 (百万円)	該当事業所数	年間契約高 (百万円)	該当事業所数	年間契約高 (百万円)	該当事業所数	年間契約高 (百万円)	該当事業所数	年間契約高 (百万円)	該当事業所数	年間契約高 (百万円)
458	169,203	405	201,273	421	353,351	393	238,757	348	111,292	307	160,265
…	169,203	…	201,273	…	353,351	…	238,757	…	111,292	…	160,265
…	-	…	-	…	-	…	-	…	-	…	-
458	169,203	405	201,273	421	353,351	393	238,757	348	111,292	307	160,265
…	-	…	x	…	-	…	-	…	-	…	-
…	-	…	-	…	-	…	-	…	-	…	x
…	4,476	…	x	…	12,969	…	4,354	…	5,886	…	x
…	9,719	…	8,005	…	23,663	…	6,611	…	8,760	…	4,500
…	18,214	…	23,390	…	42,569	…	11,801	…	14,799	…	14,334
…	136,793	…	164,903	…	274,150	…	215,991	…	81,847	…	137,710
…	-	…	-	…	-	…	-	…	-	…	-
458	169,203	405	201,273	421	353,351	393	238,757	348	111,292	307	160,265
…	x	…	x	…	x	…	x	…	x	…	x
…	x	…	x	…	x	…	x	…	x	…	x
…	45,963	…	98,570	…	152,498	…	73,093	…	41,250	…	61,876
458	169,203	405	201,273	421	353,351	393	238,757	348	111,292	307	160,265
…	1,457	…	2,239	…	8,815	…	1,418	…	1,354	…	1,220
…	21,042	…	22,919	…	39,482	…	12,102	…	11,824	…	12,418
…	18,590	…	58,615	…	80,537	…	26,363	…	20,791	…	28,762
…	13,644	…	21,261	…	44,454	…	17,938	…	18,239	…	13,407
…	114,471	…	96,239	…	180,064	…	180,935	…	59,084	…	104,458
458	169,203	405	201,273	421	353,351	393	238,757	348	111,292	307	160,265
…	19,916	…	19,590	…	34,232	…	10,311	…	9,314	…	11,393
…	20,917	…	62,475	…	88,473	…	29,256	…	24,521	…	30,447
…	11,092	…	18,352	…	36,127	…	9,794	…	12,932	…	11,944
…	117,277	…	100,857	…	194,519	…	189,396	…	64,525	…	106,481
458	169,203	405	201,273	421	353,351	393	238,757	348	111,292	307	160,265
…	61	…	333	…	151	…	125	…	239	…	179
…	23,161	…	32,820	…	49,643	…	14,230	…	12,285	…	16,204
…	20,401	…	52,840	…	76,711	…	26,960	…	23,900	…	27,085
…	10,674	…	19,708	…	38,870	…	11,447	…	17,878	…	12,263
…	114,906	…	95,572	…	187,976	…	185,995	…	56,989	…	104,534
458	169,203	405	201,273	421	353,351	393	238,757	348	111,292	307	160,265
…	-	…	-	…	-	…	-	…	-	…	-
…	x	…	x	…	-	…	-	…	-	…	-
…	x	…	x	…	37	…	370	…	65	…	88
…	6,490	…	21,526	…	20,871	…	18,514	…	3,617	…	4,169
…	43,275	…	71,482	…	119,864	…	60,741	…	43,910	…	48,837
…	119,354	…	108,242	…	212,579	…	159,131	…	63,700	…	107,171
458	169,203	405	201,273	421	353,351	393	238,757	348	111,292	307	160,265
…	501	…	1,780	…	216	…	56	…	334	…	-
…	146,914	…	183,754	…	308,669	…	186,718	…	90,312	…	143,815
…	21,788	…	15,738	…	44,466	…	51,983	…	20,647	…	16,450
458	169,203	405	201,273	421	353,351	393	238,757	348	111,292	307	160,265
…	297	…	606	…	1,109	…	392	…	494	…	222
…	168,906	…	200,667	…	352,242	…	238,364	…	110,798	…	160,043

2. 事業従事者合  
① 総合

第5-1表 各種物品賃貸業務(リース)の

区 分	事務用機械器具						自動車			
	計		電子計算機・同関連機器		事務用機器		計		法人向け	
	該 当 事業所数	年間契約高 (百万円)	該 当 事業所数	年間契約高 (百万円)	該 当 事業所数	年間契約高 (百万円)	該 当 事業所数	年間契約高 (百万円)	該 当 事業所数	年間契約高 (百万円)
<b>経営組織別計</b>	<b>468</b>	<b>912,942</b>	<b>415</b>	<b>701,596</b>	<b>440</b>	<b>211,346</b>	<b>480</b>	<b>256,795</b>	<b>477</b>	<b>251,298</b>
会社	…	912,942	…	701,596	…	211,346	…	256,795	…	251,298
会社以外の法人・団体 及び個人経営	…	-	…	-	…	-	…	-	…	-
<b>資本金規模別計</b>	<b>468</b>	<b>912,942</b>	<b>415</b>	<b>701,596</b>	<b>440</b>	<b>211,346</b>	<b>480</b>	<b>256,795</b>	<b>477</b>	<b>251,298</b>
500万円未満	…	x	…	x	…	-	…	x	…	-
500万円以上1千万円未満	…	x	…	-	…	x	…	x	…	x
1千万円以上5千万円未満	…	x	…	x	…	x	…	x	…	x
5千万円以上1億円未満	…	52,464	…	38,501	…	13,963	…	43,619	…	43,172
1億円以上10億円未満	…	82,571	…	63,251	…	19,320	…	78,615	…	78,549
10億円以上	…	753,389	…	581,271	…	172,117	…	106,672	…	101,863
資本金なし	…	-	…	-	…	-	…	-	…	-
<b>単独事業所、本社、支社別計</b>	<b>468</b>	<b>912,942</b>	<b>415</b>	<b>701,596</b>	<b>440</b>	<b>211,346</b>	<b>480</b>	<b>256,795</b>	<b>477</b>	<b>251,298</b>
単独事業所	…	x	…	x	…	x	…	x	…	x
本社	…	x	…	x	…	x	…	x	…	x
支社	…	385,264	…	293,171	…	92,093	…	104,968	…	99,836
<b>従業者規模別計</b>	<b>468</b>	<b>912,942</b>	<b>415</b>	<b>701,596</b>	<b>440</b>	<b>211,346</b>	<b>480</b>	<b>256,795</b>	<b>477</b>	<b>251,298</b>
4人以下	…	17,139	…	15,129	…	2,010	…	7,352	…	7,350
5人～9人	…	104,650	…	84,109	…	20,541	…	44,167	…	42,258
10人～29人	…	233,190	…	189,292	…	43,898	…	52,945	…	50,896
30人～49人	…	79,031	…	58,353	…	20,678	…	63,117	…	61,750
50人以上	…	478,931	…	354,712	…	124,219	…	89,213	…	89,044
<b>事業従事者規模別計</b>	<b>468</b>	<b>912,942</b>	<b>415</b>	<b>701,596</b>	<b>440</b>	<b>211,346</b>	<b>480</b>	<b>256,795</b>	<b>477</b>	<b>251,298</b>
5人～9人	…	92,660	…	75,083	…	17,577	…	35,740	…	34,933
10人～29人	…	250,825	…	203,120	…	47,705	…	65,413	…	62,260
30人～49人	…	71,763	…	53,845	…	17,918	…	52,293	…	50,926
50人以上	…	497,694	…	369,548	…	128,147	…	103,349	…	103,179
<b>各種物品賃貸業務の 事業従事者規模別計</b>	<b>468</b>	<b>912,942</b>	<b>415</b>	<b>701,596</b>	<b>440</b>	<b>211,346</b>	<b>480</b>	<b>256,795</b>	<b>477</b>	<b>251,298</b>
4人以下	…	1,907	…	1,672	…	235	…	818	…	818
5人～9人	…	137,593	…	112,517	…	25,076	…	41,894	…	40,989
10人～29人	…	215,327	…	172,609	…	42,718	…	72,164	…	69,104
30人～49人	…	75,934	…	55,832	…	20,102	…	58,793	…	57,308
50人以上	…	482,182	…	358,966	…	123,215	…	83,125	…	83,078
<b>年間売上高規模別計</b>	<b>468</b>	<b>912,942</b>	<b>415</b>	<b>701,596</b>	<b>440</b>	<b>211,346</b>	<b>480</b>	<b>256,795</b>	<b>477</b>	<b>251,298</b>
1千万円未満	…	-	…	-	…	-	…	-	…	-
1千万円以上3千万円未満	…	x	…	x	…	x	…	x	…	x
3千万円以上1億円未満	…	x	…	x	…	x	…	x	…	x
1億円以上10億円未満	…	112,216	…	93,749	…	18,467	…	13,198	…	x
10億円以上100億円未満	…	270,344	…	213,912	…	56,432	…	132,884	…	129,496
100億円以上	…	530,192	…	393,787	…	136,405	…	110,692	…	108,829
<b>専業割合別計</b>	<b>468</b>	<b>912,942</b>	<b>415</b>	<b>701,596</b>	<b>440</b>	<b>211,346</b>	<b>480</b>	<b>256,795</b>	<b>477</b>	<b>251,298</b>
50%未満	…	978	…	725	…	253	…	1,071	…	1,069
50%以上100%未満	…	823,210	…	633,559	…	189,651	…	193,452	…	188,069
100%	…	88,754	…	67,312	…	21,442	…	62,272	…	62,159
<b>フランチャイズ加盟別計</b>	<b>468</b>	<b>912,942</b>	<b>415</b>	<b>701,596</b>	<b>440</b>	<b>211,346</b>	<b>480</b>	<b>256,795</b>	<b>477</b>	<b>251,298</b>
加盟している	…	1,769	…	1,311	…	459	…	3,055	…	3,055
加盟していない	…	911,173	…	700,285	…	210,888	…	253,740	…	248,243



# 5 人 以 上 の 部 統 計 表

物件別の該当事業所数及び年間契約高(つづき)

各種物品賃貸業務(リース)の物件別(つづき)													
個人向け		スポーツ・娯楽用品		計									
				計		映画・演劇用品		音楽・映像記録物		貸衣しょう		その他	
該当事業所数	年間契約高 (百万円)	該当事業所数	年間契約高 (百万円)	該当事業所数	年間契約高 (百万円)	該当事業所数	年間契約高 (百万円)	該当事業所数	年間契約高 (百万円)	該当事業所数	年間契約高 (百万円)	該当事業所数	年間契約高 (百万円)
<b>41</b>	<b>5,497</b>	<b>109</b>	<b>6,333</b>	<b>388</b>	<b>370,612</b>	-	-	-	-	-	-	<b>388</b>	<b>370,612</b>
...	5,497	...	6,333	...	370,612	...	-	...	-	...	-	...	370,612
...	-	...	-	...	-	...	-	...	-	...	-	...	-
<b>41</b>	<b>5,497</b>	<b>109</b>	<b>6,333</b>	<b>388</b>	<b>370,612</b>	-	-	-	-	-	-	<b>388</b>	<b>370,612</b>
...	x	...	-	...	-	...	-	...	-	...	-	...	-
...	-	...	-	...	-	...	-	...	-	...	-	...	-
...	x	...	404	...	3,527	...	-	...	-	...	-	...	3,527
...	447	...	138	...	4,903	...	-	...	-	...	-	...	4,903
...	66	...	1,575	...	15,268	...	-	...	-	...	-	...	15,268
...	4,809	...	4,216	...	346,913	...	-	...	-	...	-	...	346,913
...	-	...	-	...	-	...	-	...	-	...	-	...	-
<b>41</b>	<b>5,497</b>	<b>109</b>	<b>6,333</b>	<b>388</b>	<b>370,612</b>	-	-	-	-	-	-	<b>388</b>	<b>370,612</b>
...	x	...	x	...	x	...	-	...	-	...	-	...	x
...	x	...	x	...	x	...	-	...	-	...	-	...	x
...	5,132	...	841	...	190,205	...	-	...	-	...	-	...	190,205
<b>41</b>	<b>5,497</b>	<b>109</b>	<b>6,333</b>	<b>388</b>	<b>370,612</b>	-	-	-	-	-	-	<b>388</b>	<b>370,612</b>
...	2	...	84	...	1,911	...	-	...	-	...	-	...	1,911
...	1,909	...	312	...	28,820	...	-	...	-	...	-	...	28,820
...	2,049	...	5	...	101,520	...	-	...	-	...	-	...	101,520
...	1,367	...	2,558	...	28,731	...	-	...	-	...	-	...	28,731
...	170	...	3,375	...	209,630	...	-	...	-	...	-	...	209,630
<b>41</b>	<b>5,497</b>	<b>109</b>	<b>6,333</b>	<b>388</b>	<b>370,612</b>	-	-	-	-	-	-	<b>388</b>	<b>370,612</b>
...	806	...	231	...	21,714	...	-	...	-	...	-	...	21,714
...	3,154	...	109	...	109,361	...	-	...	-	...	-	...	109,361
...	1,367	...	2,443	...	25,923	...	-	...	-	...	-	...	25,923
...	170	...	3,551	...	213,614	...	-	...	-	...	-	...	213,614
<b>41</b>	<b>5,497</b>	<b>109</b>	<b>6,333</b>	<b>388</b>	<b>370,612</b>	-	-	-	-	-	-	<b>388</b>	<b>370,612</b>
...	-	...	-	...	66	...	-	...	-	...	-	...	66
...	905	...	234	...	51,358	...	-	...	-	...	-	...	51,358
...	3,060	...	321	...	80,733	...	-	...	-	...	-	...	80,733
...	1,485	...	2,227	...	28,344	...	-	...	-	...	-	...	28,344
...	46	...	3,551	...	210,110	...	-	...	-	...	-	...	210,110
<b>41</b>	<b>5,497</b>	<b>109</b>	<b>6,333</b>	<b>388</b>	<b>370,612</b>	-	-	-	-	-	-	<b>388</b>	<b>370,612</b>
...	-	...	-	...	-	...	-	...	-	...	-	...	-
...	x	...	-	...	-	...	-	...	-	...	-	...	-
...	-	...	-	...	149	...	-	...	-	...	-	...	149
...	x	...	169	...	42,777	...	-	...	-	...	-	...	42,777
...	3,388	...	1,924	...	98,671	...	-	...	-	...	-	...	98,671
...	1,863	...	4,241	...	229,014	...	-	...	-	...	-	...	229,014
<b>41</b>	<b>5,497</b>	<b>109</b>	<b>6,333</b>	<b>388</b>	<b>370,612</b>	-	-	-	-	-	-	<b>388</b>	<b>370,612</b>
...	2	...	84	...	740	...	-	...	-	...	-	...	740
...	5,382	...	4,522	...	349,002	...	-	...	-	...	-	...	349,002
...	113	...	1,727	...	20,870	...	-	...	-	...	-	...	20,870
<b>41</b>	<b>5,497</b>	<b>109</b>	<b>6,333</b>	<b>388</b>	<b>370,612</b>	-	-	-	-	-	-	<b>388</b>	<b>370,612</b>
...	-	...	-	...	80	...	-	...	-	...	-	...	80
...	5,497	...	6,333	...	370,532	...	-	...	-	...	-	...	370,532

2. 事業従事者  
① 総 合

第5-2表 各種物品賃貸業務(レンタル)の

区 分	事業所数	各種物品賃貸業務(レンタル)の物件別							
		合 計		産 業 用 機 械 器 具					
		該 当 事業所数	年間売上高 (百万円)	計		産 業 機 械		工 作 機 械	
				該 当 事業所数	年間売上高 (百万円)	該 当 事業所数	年間売上高 (百万円)	該 当 事業所数	年間売上高 (百万円)
<b>経 営 組 織 別 計</b>	<b>918</b>	<b>548</b>	<b>179,685</b>	<b>476</b>	<b>126,701</b>	<b>203</b>	<b>2,237</b>	<b>17</b>	<b>605</b>
会 社	916	547	x	...	x	...	2,237	...	605
会社以外の法人・団体 及び個人経営	2	2	x	...	x	...	-	...	-
<b>資 本 金 規 模 別 計</b>	<b>918</b>	<b>548</b>	<b>179,685</b>	<b>476</b>	<b>126,701</b>	<b>203</b>	<b>2,237</b>	<b>17</b>	<b>605</b>
500万円未満	4	3	x	...	15	...	-	...	-
500万円以上1千万円未満	9	8	659	...	329	...	-	...	-
1千万円以上5千万円未満	143	73	23,620	...	13,593	...	451	...	373
5千万円以上1億円未満	81	35	9,290	...	x	...	548	...	47
1億円以上10億円未満	146	47	11,064	...	5,789	...	-	...	0
10億円以上	534	381	134,927	...	102,739	...	1,238	...	185
資本金なし	2	2	x	...	x	...	-	...	-
<b>単 独 事 業 所、本 社、支 社 別 計</b>	<b>918</b>	<b>548</b>	<b>179,685</b>	<b>476</b>	<b>126,701</b>	<b>203</b>	<b>2,237</b>	<b>17</b>	<b>605</b>
単 独 事 業 所	96	26	x	...	x	...	x	...	x
本 社	107	25	x	...	x	...	x	...	x
支 社	715	497	154,862	...	117,248	...	1,602	...	217
<b>従 業 者 規 模 別 計</b>	<b>918</b>	<b>548</b>	<b>179,685</b>	<b>476</b>	<b>126,701</b>	<b>203</b>	<b>2,237</b>	<b>17</b>	<b>605</b>
4人以下	37	3	373	...	303	...	-	...	-
5人～9人	427	286	52,862	...	41,079	...	552	...	22
10人～29人	338	216	80,678	...	60,401	...	1,170	...	204
30人～49人	64	21	18,148	...	14,602	...	-	...	0
50人以上	52	22	27,624	...	10,317	...	515	...	379
<b>事 業 従 事 者 規 模 別 計</b>	<b>918</b>	<b>548</b>	<b>179,685</b>	<b>476</b>	<b>126,701</b>	<b>203</b>	<b>2,237</b>	<b>17</b>	<b>605</b>
5人～9人	430	286	52,227	...	40,568	...	552	...	20
10人～29人	367	219	81,686	...	61,214	...	1,170	...	206
30人～49人	55	20	18,147	...	14,602	...	-	...	0
50人以上	66	23	27,625	...	10,317	...	515	...	379
<b>各 種 物 品 賃 貸 業 務 の 事 業 従 事 者 規 模 別 計</b>	<b>918</b>	<b>548</b>	<b>179,685</b>	<b>476</b>	<b>126,701</b>	<b>203</b>	<b>2,237</b>	<b>17</b>	<b>605</b>
4人以下	12	5	148	...	26	...	-	...	-
5人～9人	531	366	79,077	...	61,347	...	1,409	...	28
10人～29人	271	140	60,128	...	44,554	...	313	...	198
30人～49人	53	19	15,182	...	10,627	...	-	...	0
50人以上	51	17	25,148	...	10,147	...	515	...	379
<b>年 間 売 上 高 規 模 別 計</b>	<b>918</b>	<b>548</b>	<b>179,685</b>	<b>476</b>	<b>126,701</b>	<b>203</b>	<b>2,237</b>	<b>17</b>	<b>605</b>
1千万円未満	-	-	-	...	-	...	-	...	-
1千万円以上3千万円未満	2	-	-	...	-	...	-	...	-
3千万円以上1億円未満	23	15	607	...	192	...	10	...	-
1億円以上10億円未満	522	445	122,093	...	93,273	...	1,643	...	56
10億円以上100億円未満	324	77	46,921	...	31,759	...	542	...	364
100億円以上	47	12	10,064	...	1,477	...	42	...	185
<b>専 業 割 合 別 計</b>	<b>918</b>	<b>548</b>	<b>179,685</b>	<b>476</b>	<b>126,701</b>	<b>203</b>	<b>2,237</b>	<b>17</b>	<b>605</b>
50%未満	10	4	x	...	x	...	-	...	-
50%以上100%未満	744	503	x	...	x	...	2,146	...	595
100%	163	42	19,039	...	11,339	...	91	...	10
<b>フ ラ ン チ ャ イ ズ 加 盟 別 計</b>	<b>918</b>	<b>548</b>	<b>179,685</b>	<b>476</b>	<b>126,701</b>	<b>203</b>	<b>2,237</b>	<b>17</b>	<b>605</b>
加盟している	12	7	x	...	x	...	x	...	-
加盟していない	906	542	x	...	x	...	x	...	605

# 5 人 以 上 の 部 統 計 表

物件別の該当事業所数及び年間売上高

土木・建設機械		医療用機器		商業用機械・設備		通信機器		サービス業用機械・設備		その他の産業用 機械・設備	
該当事業所数	年間売上高 (百万円)	該当事業所数	年間売上高 (百万円)	該当事業所数	年間売上高 (百万円)	該当事業所数	年間売上高 (百万円)	該当事業所数	年間売上高 (百万円)	該当事業所数	年間売上高 (百万円)
<b>399</b>	<b>116,112</b>	<b>22</b>	<b>85</b>	<b>29</b>	<b>590</b>	<b>50</b>	<b>1,491</b>	<b>217</b>	<b>3,818</b>	<b>159</b>	<b>1,762</b>
…	116,112	…	85	…	590	…	x	…	x	…	1,762
…	-	…	-	…	-	…	x	…	x	…	-
<b>399</b>	<b>116,112</b>	<b>22</b>	<b>85</b>	<b>29</b>	<b>590</b>	<b>50</b>	<b>1,491</b>	<b>217</b>	<b>3,818</b>	<b>159</b>	<b>1,762</b>
…	-	…	-	…	-	…	15	…	-	…	-
…	309	…	-	…	20	…	-	…	-	…	-
…	11,395	…	37	…	5	…	524	…	155	…	654
…	3,198	…	-	…	62	…	x	…	x	…	125
…	5,012	…	-	…	479	…	2	…	-	…	295
…	96,198	…	49	…	23	…	729	…	3,630	…	688
…	-	…	-	…	-	…	x	…	x	…	-
<b>399</b>	<b>116,112</b>	<b>22</b>	<b>85</b>	<b>29</b>	<b>590</b>	<b>50</b>	<b>1,491</b>	<b>217</b>	<b>3,818</b>	<b>159</b>	<b>1,762</b>
…	x	…	x	…	x	…	x	…	x	…	x
…	x	…	x	…	x	…	x	…	x	…	x
…	109,661	…	12	…	550	…	527	…	3,677	…	1,002
<b>399</b>	<b>116,112</b>	<b>22</b>	<b>85</b>	<b>29</b>	<b>590</b>	<b>50</b>	<b>1,491</b>	<b>217</b>	<b>3,818</b>	<b>159</b>	<b>1,762</b>
…	296	…	0	…	-	…	5	…	0	…	0
…	37,719	…	41	…	198	…	504	…	1,594	…	449
…	55,964	…	8	…	354	…	237	…	2,106	…	358
…	14,456	…	-	…	0	…	5	…	-	…	140
…	7,677	…	36	…	38	…	740	…	118	…	814
<b>399</b>	<b>116,112</b>	<b>22</b>	<b>85</b>	<b>29</b>	<b>590</b>	<b>50</b>	<b>1,491</b>	<b>217</b>	<b>3,818</b>	<b>159</b>	<b>1,762</b>
…	37,827	…	41	…	198	…	143	…	1,595	…	192
…	56,152	…	8	…	354	…	603	…	2,106	…	615
…	14,456	…	-	…	0	…	5	…	-	…	140
…	7,677	…	36	…	38	…	740	…	118	…	814
<b>399</b>	<b>116,112</b>	<b>22</b>	<b>85</b>	<b>29</b>	<b>590</b>	<b>50</b>	<b>1,491</b>	<b>217</b>	<b>3,818</b>	<b>159</b>	<b>1,762</b>
…	-	…	-	…	20	…	1	…	5	…	-
…	55,977	…	42	…	502	…	265	…	2,900	…	223
…	42,092	…	7	…	30	…	483	…	796	…	636
…	10,531	…	-	…	5	…	2	…	-	…	88
…	7,512	…	36	…	33	…	740	…	118	…	814
<b>399</b>	<b>116,112</b>	<b>22</b>	<b>85</b>	<b>29</b>	<b>590</b>	<b>50</b>	<b>1,491</b>	<b>217</b>	<b>3,818</b>	<b>159</b>	<b>1,762</b>
…	-	…	-	…	-	…	-	…	-	…	-
…	-	…	-	…	-	…	-	…	-	…	-
…	124	…	2	…	20	…	22	…	5	…	10
…	87,019	…	35	…	526	…	207	…	3,249	…	537
…	28,464	…	8	…	41	…	646	…	524	…	1,170
…	505	…	41	…	2	…	616	…	41	…	45
<b>399</b>	<b>116,112</b>	<b>22</b>	<b>85</b>	<b>29</b>	<b>590</b>	<b>50</b>	<b>1,491</b>	<b>217</b>	<b>3,818</b>	<b>159</b>	<b>1,762</b>
…	-	…	-	…	-	…	x	…	x	…	x
…	105,432	…	83	…	580	…	x	…	x	…	x
…	10,680	…	2	…	10	…	26	…	163	…	356
<b>399</b>	<b>116,112</b>	<b>22</b>	<b>85</b>	<b>29</b>	<b>590</b>	<b>50</b>	<b>1,491</b>	<b>217</b>	<b>3,818</b>	<b>159</b>	<b>1,762</b>
…	x	…	x	…	x	…	x	…	-	…	x
…	x	…	x	…	x	…	x	…	3,818	…	x

2. 事業従事者  
① 総 合

第5-2表 各種物品賃貸業務(レンタル)の

区 分	事務用機械器具						自動車					
	計		電子計算機・同関連機器		事務用機器		計		法人向け		うち、代車向け	
	該 当 事業所数	年間売上高 (百万円)	該 当 事業所数	年間売上高 (百万円)	該 当 事業所数	年間売上高 (百万円)	該 当 事業所数	年間売上高 (百万円)	該 当 事業所数	年間売上高 (百万円)	該 当 事業所数	年間売上高 (百万円)
<b>経営組織別計</b>	<b>175</b>	<b>19,263</b>	<b>85</b>	<b>12,739</b>	<b>171</b>	<b>6,525</b>	<b>407</b>	<b>18,853</b>	<b>405</b>	<b>18,726</b>	<b>2</b>	<b>x</b>
会社	…	x	…	12,739	…	x	…	18,853	…	18,726	…	x
会社以外の法人・団体 及び個人経営	…	x	…	-	…	x	…	-	…	-	…	-
<b>資本金規模別計</b>	<b>175</b>	<b>19,263</b>	<b>85</b>	<b>12,739</b>	<b>171</b>	<b>6,525</b>	<b>407</b>	<b>18,853</b>	<b>405</b>	<b>18,726</b>	<b>2</b>	<b>x</b>
500万円未満	…	-	…	-	…	-	…	-	…	-	…	-
500万円以上1千万円未満	…	3	…	-	…	3	…	110	…	88	…	-
1千万円以上5千万円未満	…	3,440	…	481	…	2,958	…	1,180	…	1,119	…	-
5千万円以上1億円未満	…	x	…	361	…	x	…	1,385	…	1,342	…	x
1億円以上10億円未満	…	3,244	…	2,778	…	466	…	696	…	696	…	-
10億円以上	…	9,640	…	9,118	…	522	…	15,481	…	15,481	…	-
資本金なし	…	x	…	-	…	x	…	-	…	-	…	-
<b>単独事業所、本社、支社別計</b>	<b>175</b>	<b>19,263</b>	<b>85</b>	<b>12,739</b>	<b>171</b>	<b>6,525</b>	<b>407</b>	<b>18,853</b>	<b>405</b>	<b>18,726</b>	<b>2</b>	<b>x</b>
単独事業所	…	x	…	x	…	x	…	x	…	x	…	-
本社	…	x	…	x	…	x	…	x	…	x	…	x
支社	…	8,808	…	4,705	…	4,102	…	17,370	…	17,330	…	-
<b>従業者規模別計</b>	<b>175</b>	<b>19,263</b>	<b>85</b>	<b>12,739</b>	<b>171</b>	<b>6,525</b>	<b>407</b>	<b>18,853</b>	<b>405</b>	<b>18,726</b>	<b>2</b>	<b>x</b>
4人以下	…	40	…	29	…	11	…	-	…	-	…	-
5人～9人	…	1,888	…	948	…	940	…	6,293	…	6,253	…	-
10人～29人	…	4,249	…	1,847	…	2,402	…	8,697	…	8,632	…	x
30人～49人	…	280	…	9	…	271	…	2,227	…	2,227	…	-
50人以上	…	12,807	…	9,906	…	2,900	…	1,636	…	1,614	…	-
<b>事業従事者規模別計</b>	<b>175</b>	<b>19,263</b>	<b>85</b>	<b>12,739</b>	<b>171</b>	<b>6,525</b>	<b>407</b>	<b>18,853</b>	<b>405</b>	<b>18,726</b>	<b>2</b>	<b>x</b>
5人～9人	…	1,772	…	836	…	936	…	6,261	…	6,221	…	-
10人～29人	…	4,405	…	1,987	…	2,418	…	8,729	…	8,664	…	x
30人～49人	…	280	…	9	…	271	…	2,227	…	2,227	…	-
50人以上	…	12,807	…	9,906	…	2,900	…	1,636	…	1,614	…	-
<b>各種物品賃貸業務の 事業従事者規模別計</b>	<b>175</b>	<b>19,263</b>	<b>85</b>	<b>12,739</b>	<b>171</b>	<b>6,525</b>	<b>407</b>	<b>18,853</b>	<b>405</b>	<b>18,726</b>	<b>2</b>	<b>x</b>
4人以下	…	1	…	-	…	1	…	-	…	-	…	-
5人～9人	…	3,522	…	1,728	…	1,794	…	9,102	…	9,047	…	-
10人～29人	…	2,886	…	1,095	…	1,791	…	6,628	…	6,579	…	x
30人～49人	…	1,317	…	285	…	1,032	…	1,619	…	1,617	…	-
50人以上	…	11,537	…	9,631	…	1,906	…	1,504	…	1,483	…	-
<b>年間売上高規模別計</b>	<b>175</b>	<b>19,263</b>	<b>85</b>	<b>12,739</b>	<b>171</b>	<b>6,525</b>	<b>407</b>	<b>18,853</b>	<b>405</b>	<b>18,726</b>	<b>2</b>	<b>x</b>
1千万円未満	…	-	…	-	…	-	…	-	…	-	…	-
1千万円以上3千万円未満	…	-	…	-	…	-	…	-	…	-	…	-
3千万円以上1億円未満	…	71	…	10	…	61	…	15	…	15	…	-
1億円以上10億円未満	…	4,617	…	1,297	…	3,320	…	13,980	…	13,856	…	x
10億円以上100億円未満	…	6,008	…	3,322	…	2,686	…	4,857	…	4,855	…	-
100億円以上	…	8,568	…	8,110	…	458	…	-	…	-	…	-
<b>専業割合別計</b>	<b>175</b>	<b>19,263</b>	<b>85</b>	<b>12,739</b>	<b>171</b>	<b>6,525</b>	<b>407</b>	<b>18,853</b>	<b>405</b>	<b>18,726</b>	<b>2</b>	<b>x</b>
50%未満	…	x	…	-	…	x	…	-	…	-	…	-
50%以上100%未満	…	x	…	11,045	…	x	…	17,653	…	17,617	…	x
100%	…	2,821	…	1,694	…	1,127	…	1,200	…	1,110	…	-
<b>フランチャイズ加盟別計</b>	<b>175</b>	<b>19,263</b>	<b>85</b>	<b>12,739</b>	<b>171</b>	<b>6,525</b>	<b>407</b>	<b>18,853</b>	<b>405</b>	<b>18,726</b>	<b>2</b>	<b>x</b>
加盟している	…	x	…	x	…	x	…	-	…	-	…	-
加盟していない	…	x	…	x	…	x	…	18,853	…	18,726	…	x

5 人 以 上 の 部  
統 計 表

物件別の該当事業所数及び年間売上高(つづき)

各種物品貸業務(レンタル)の物件別(つづき)													
個人向け		スポーツ・娯楽用品		その他									
				計		映画・演劇用品		音楽・映像記録物		貸衣しょう		その他	
該当事業所数	年間売上高(百万円)	該当事業所数	年間売上高(百万円)	該当事業所数	年間売上高(百万円)	該当事業所数	年間売上高(百万円)	該当事業所数	年間売上高(百万円)	該当事業所数	年間売上高(百万円)	該当事業所数	年間売上高(百万円)
18	126	218	2,592	487	12,277	1	x	1	x	6	176	487	x
...	126	...	2,592	...	x	...	x	...	x	...	176	...	12,029
...	-	...	-	...	x	...	-	...	-	...	-	...	x
18	126	218	2,592	487	12,277	1	x	1	x	6	176	487	x
...	-	...	15	...	x	...	-	...	-	...	-	...	x
...	22	...	21	...	195	...	-	...	-	...	2	...	194
...	61	...	1,969	...	3,439	...	x	...	-	...	9	...	x
...	43	...	-	...	740	...	-	...	x	...	165	...	x
...	-	...	1	...	1,334	...	-	...	-	...	-	...	1,334
...	-	...	585	...	6,481	...	-	...	-	...	-	...	6,481
...	-	...	-	...	x	...	-	...	-	...	-	...	x
18	126	218	2,592	487	12,277	1	x	1	x	6	176	487	x
...	x	...	x	...	x	...	-	...	-	...	2	...	x
...	x	...	x	...	x	...	x	...	-	...	-	...	x
...	40	...	2,174	...	9,263	...	-	...	x	...	174	...	x
18	126	218	2,592	487	12,277	1	x	1	x	6	176	487	x
...	-	...	-	...	30	...	-	...	-	...	-	...	30
...	39	...	521	...	3,082	...	-	...	-	...	2	...	3,080
...	64	...	1,702	...	5,630	...	-	...	-	...	9	...	5,621
...	0	...	1	...	1,038	...	-	...	-	...	-	...	1,038
...	22	...	367	...	2,497	...	x	...	x	...	165	...	x
18	126	218	2,592	487	12,277	1	x	1	x	6	176	487	x
...	39	...	521	...	3,105	...	-	...	-	...	2	...	3,103
...	64	...	1,702	...	5,637	...	-	...	-	...	9	...	5,628
...	0	...	1	...	1,037	...	-	...	-	...	-	...	1,037
...	22	...	367	...	2,498	...	x	...	x	...	165	...	x
18	126	218	2,592	487	12,277	1	x	1	x	6	176	487	x
...	-	...	20	...	101	...	-	...	-	...	-	...	101
...	55	...	829	...	4,278	...	-	...	-	...	2	...	4,276
...	49	...	1,375	...	4,686	...	-	...	-	...	9	...	4,676
...	2	...	1	...	1,618	...	x	...	-	...	-	...	x
...	20	...	367	...	1,594	...	-	...	x	...	165	...	x
18	126	218	2,592	487	12,277	1	x	1	x	6	176	487	x
...	-	...	-	...	-	...	-	...	-	...	-	...	-
...	-	...	-	...	-	...	-	...	-	...	-	...	-
...	-	...	36	...	293	...	-	...	-	...	2	...	291
...	125	...	2,113	...	8,110	...	x	...	-	...	9	...	x
...	2	...	442	...	3,855	...	-	...	x	...	165	...	x
...	-	...	-	...	19	...	-	...	-	...	-	...	19
18	126	218	2,592	487	12,277	1	x	1	x	6	176	487	x
...	-	...	-	...	x	...	-	...	-	...	-	...	x
...	36	...	1,327	...	x	...	x	...	x	...	174	...	x
...	90	...	1,264	...	2,415	...	-	...	-	...	2	...	2,413
18	126	218	2,592	487	12,277	1	x	1	x	6	176	487	x
...	-	...	x	...	x	...	-	...	-	...	x	...	x
...	126	...	x	...	x	...	x	...	x	...	x	...	11,630

2. 事 業 従 事 者 合  
① 総 合

第6-1表 各種物品賃貸業務(リース)の

区 分	事業所数	各種物品賃貸業務(リース)の契約先産業別							
		計		建設業		製造業		電気・ガス・熱供給・水道業	
		該 当 事業所数	年間契約高 (百万円)	該 当 事業所数	年間契約高 (百万円)	該 当 事業所数	年間契約高 (百万円)	該 当 事業所数	年間契約高 (百万円)
<b>経営組織別計</b>	<b>918</b>	<b>564</b>	<b>3,205,002</b>	<b>491</b>	<b>147,644</b>	<b>533</b>	<b>569,757</b>	<b>288</b>	<b>90,338</b>
会社	916	564	3,205,002	...	147,644	...	569,757	...	90,338
会社以外の法人・団体 及び個人経営	2	-	-	...	-	...	-	...	-
<b>資本金規模別計</b>	<b>918</b>	<b>564</b>	<b>3,205,002</b>	<b>491</b>	<b>147,644</b>	<b>533</b>	<b>569,757</b>	<b>288</b>	<b>90,338</b>
500万円未満	4	1	x	...	-	...	-	...	-
500万円以上1千万円未満	9	1	x	...	x	...	-	...	-
1千万円以上5千万円未満	143	76	x	...	x	...	22,168	...	4,475
5千万円以上1億円未満	81	60	185,556	...	18,333	...	39,030	...	3,419
1億円以上10億円未満	146	101	379,840	...	39,617	...	97,875	...	1,446
10億円以上	534	324	2,532,493	...	81,810	...	410,684	...	80,999
資本金なし	2	-	-	...	-	...	-	...	-
<b>単独事業所、本社、支社別計</b>	<b>918</b>	<b>564</b>	<b>3,205,002</b>	<b>491</b>	<b>147,644</b>	<b>533</b>	<b>569,757</b>	<b>288</b>	<b>90,338</b>
単独事業所	96	76	x	...	9,570	...	45,466	...	4,023
本社	107	94	x	...	68,983	...	292,101	...	61,722
支社	715	395	1,328,344	...	69,091	...	232,191	...	24,594
<b>従業者規模別計</b>	<b>918</b>	<b>564</b>	<b>3,205,002</b>	<b>491</b>	<b>147,644</b>	<b>533</b>	<b>569,757</b>	<b>288</b>	<b>90,338</b>
4人以下	37	36	55,551	...	2,460	...	17,294	...	232
5人～9人	427	238	342,035	...	28,203	...	70,162	...	6,910
10人～29人	338	201	727,890	...	30,406	...	130,309	...	10,902
30人～49人	64	48	354,327	...	23,046	...	67,517	...	5,323
50人以上	52	42	1,725,199	...	63,529	...	284,475	...	66,971
<b>事業従事者規模別計</b>	<b>918</b>	<b>564</b>	<b>3,205,002</b>	<b>491</b>	<b>147,644</b>	<b>533</b>	<b>569,757</b>	<b>288</b>	<b>90,338</b>
5人～9人	430	241	295,672	...	24,210	...	65,231	...	7,004
10人～29人	367	229	799,578	...	35,137	...	144,634	...	10,977
30人～49人	55	39	299,190	...	17,568	...	58,749	...	5,259
50人以上	66	55	1,810,562	...	70,730	...	301,143	...	67,098
<b>各種物品賃貸業務の 事業従事者規模別計</b>	<b>918</b>	<b>564</b>	<b>3,205,002</b>	<b>491</b>	<b>147,644</b>	<b>533</b>	<b>569,757</b>	<b>288</b>	<b>90,338</b>
4人以下	12	7	7,083	...	130	...	3,555	...	142
5人～9人	531	300	435,512	...	28,592	...	81,135	...	9,707
10人～29人	271	175	706,131	...	33,261	...	140,425	...	8,653
30人～49人	53	40	323,446	...	19,977	...	58,390	...	7,508
50人以上	51	42	1,732,829	...	65,684	...	286,252	...	64,329
<b>年間売上高規模別計</b>	<b>918</b>	<b>564</b>	<b>3,205,002</b>	<b>491</b>	<b>147,644</b>	<b>533</b>	<b>569,757</b>	<b>288</b>	<b>90,338</b>
1千万円未満	-	-	-	...	-	...	-	...	-
1千万円以上3千万円未満	2	2	x	...	x	...	-	...	-
3千万円以上1億円未満	23	9	x	...	x	...	264	...	86
1億円以上10億円未満	522	207	267,675	...	x	...	28,309	...	7,038
10億円以上100億円未満	324	298	1,051,171	...	74,418	...	223,086	...	15,372
100億円以上	47	47	1,884,968	...	58,541	...	318,098	...	67,842
<b>専業割合別計</b>	<b>918</b>	<b>564</b>	<b>3,205,002</b>	<b>491</b>	<b>147,644</b>	<b>533</b>	<b>569,757</b>	<b>288</b>	<b>90,338</b>
50%未満	10	6	6,082	...	556	...	373	...	-
50%以上100%未満	744	433	2,800,039	...	94,184	...	475,858	...	89,403
100%	163	124	398,880	...	52,904	...	93,526	...	935
<b>フランチャイズ加盟別計</b>	<b>918</b>	<b>564</b>	<b>3,205,002</b>	<b>491</b>	<b>147,644</b>	<b>533</b>	<b>569,757</b>	<b>288</b>	<b>90,338</b>
加盟している	12	5	10,446	...	554	...	3,433	...	-
加盟していない	906	558	3,194,556	...	147,091	...	566,324	...	90,338

# 5 人 以 上 の 部 統 計 表

契約先産業別の該当事業所数及び年間契約高

情報通信業		運輸業、郵便業		卸売業、小売業		金融業、保険業		不動産業、物品賃貸業 (同業者を除く)	
該 当 事業所数	年間契約高 (百万円)	該 当 事業所数	年間契約高 (百万円)	該 当 事業所数	年間契約高 (百万円)	該 当 事業所数	年間契約高 (百万円)	該 当 事業所数	年間契約高 (百万円)
<b>300</b>	<b>197,760</b>	<b>471</b>	<b>197,877</b>	<b>428</b>	<b>598,313</b>	<b>323</b>	<b>95,128</b>	<b>312</b>	<b>153,722</b>
…	197,760	…	197,877	…	598,313	…	95,128	…	153,722
…	-	…	-	…	-	…	-	…	-
<b>300</b>	<b>197,760</b>	<b>471</b>	<b>197,877</b>	<b>428</b>	<b>598,313</b>	<b>323</b>	<b>95,128</b>	<b>312</b>	<b>153,722</b>
…	-	…	-	…	-	…	-	…	-
…	-	…	-	…	-	…	-	…	-
…	3,531	…	8,522	…	10,621	…	7,458	…	4,161
…	5,555	…	11,435	…	37,692	…	13,196	…	2,930
…	8,024	…	31,209	…	61,890	…	18,143	…	11,309
…	180,651	…	146,710	…	488,111	…	56,331	…	135,322
…	-	…	-	…	-	…	-	…	-
<b>300</b>	<b>197,760</b>	<b>471</b>	<b>197,877</b>	<b>428</b>	<b>598,313</b>	<b>323</b>	<b>95,128</b>	<b>312</b>	<b>153,722</b>
…	4,634	…	10,122	…	30,681	…	14,531	…	4,825
…	140,195	…	118,006	…	323,927	…	58,909	…	80,854
…	52,931	…	69,749	…	243,705	…	21,688	…	68,043
<b>300</b>	<b>197,760</b>	<b>471</b>	<b>197,877</b>	<b>428</b>	<b>598,313</b>	<b>323</b>	<b>95,128</b>	<b>312</b>	<b>153,722</b>
…	2,726	…	2,180	…	13,207	…	3,083	…	995
…	11,007	…	18,510	…	57,415	…	7,044	…	7,386
…	25,913	…	37,578	…	113,724	…	22,680	…	34,134
…	11,578	…	31,540	…	60,679	…	12,527	…	10,513
…	146,536	…	108,069	…	353,289	…	49,794	…	100,694
<b>300</b>	<b>197,760</b>	<b>471</b>	<b>197,877</b>	<b>428</b>	<b>598,313</b>	<b>323</b>	<b>95,128</b>	<b>312</b>	<b>153,722</b>
…	9,134	…	16,120	…	51,648	…	6,346	…	5,936
…	30,101	…	41,037	…	124,355	…	24,153	…	35,974
…	9,788	…	27,773	…	52,913	…	9,996	…	7,853
…	148,738	…	112,947	…	369,398	…	54,632	…	103,960
<b>300</b>	<b>197,760</b>	<b>471</b>	<b>197,877</b>	<b>428</b>	<b>598,313</b>	<b>323</b>	<b>95,128</b>	<b>312</b>	<b>153,722</b>
…	1,215	…	524	…	182	…	181	…	56
…	15,944	…	22,065	…	74,635	…	7,985	…	14,621
…	23,549	…	44,288	…	106,974	…	23,642	…	28,224
…	9,705	…	24,818	…	56,475	…	14,476	…	9,119
…	147,348	…	106,181	…	360,046	…	48,843	…	101,702
<b>300</b>	<b>197,760</b>	<b>471</b>	<b>197,877</b>	<b>428</b>	<b>598,313</b>	<b>323</b>	<b>95,128</b>	<b>312</b>	<b>153,722</b>
…	-	…	-	…	-	…	-	…	-
…	-	…	-	…	-	…	-	…	-
…	28	…	37	…	185	…	28	…	71
…	15,116	…	9,885	…	25,865	…	3,837	…	8,340
…	30,201	…	65,390	…	182,581	…	37,120	…	42,629
…	152,415	…	122,565	…	389,682	…	54,143	…	102,682
<b>300</b>	<b>197,760</b>	<b>471</b>	<b>197,877</b>	<b>428</b>	<b>598,313</b>	<b>323</b>	<b>95,128</b>	<b>312</b>	<b>153,722</b>
…	-	…	556	…	389	…	-	…	-
…	189,464	…	172,653	…	526,604	…	79,393	…	136,980
…	8,296	…	24,667	…	71,320	…	15,735	…	16,743
<b>300</b>	<b>197,760</b>	<b>471</b>	<b>197,877</b>	<b>428</b>	<b>598,313</b>	<b>323</b>	<b>95,128</b>	<b>312</b>	<b>153,722</b>
…	-	…	1,495	…	863	…	916	…	311
…	197,760	…	196,382	…	597,450	…	94,212	…	153,411

2. 事業従事者  
① 総 合

第6-1表 各種物品賃貸業務(リース)の

区 分	学術研究, 専門・ 技術サービス業		宿泊業, 飲食サービス業		生活関連サービス業, 娯楽業		教育, 学習支援業	
	該 当 事業所数	年間契約高 (百万円)	該 当 事業所数	年間契約高 (百万円)	該 当 事業所数	年間契約高 (百万円)	該 当 事業所数	年間契約高 (百万円)
<b>経 営 組 織 別 計</b>	<b>97</b>	<b>31,787</b>	<b>311</b>	<b>61,312</b>	<b>278</b>	<b>98,186</b>	<b>119</b>	<b>16,310</b>
会 社	…	31,787	…	61,312	…	98,186	…	16,310
会社以外の法人・団体 及び個人経営	…	-	…	-	…	-	…	-
<b>資 本 金 規 模 別 計</b>	<b>97</b>	<b>31,787</b>	<b>311</b>	<b>61,312</b>	<b>278</b>	<b>98,186</b>	<b>119</b>	<b>16,310</b>
500万円未満	…	-	…	-	…	x	…	-
500万円以上1千万円未満	…	-	…	-	…	-	…	-
1千万円以上5千万円未満	…	581	…	2,680	…	x	…	159
5千万円以上1億円未満	…	1,966	…	2,699	…	4,590	…	673
1億円以上10億円未満	…	5,950	…	12,147	…	12,282	…	910
10億円以上	…	23,290	…	43,786	…	77,220	…	14,568
資本金なし	…	-	…	-	…	-	…	-
<b>単 独 事 業 所、本 社、支 社 別 計</b>	<b>97</b>	<b>31,787</b>	<b>311</b>	<b>61,312</b>	<b>278</b>	<b>98,186</b>	<b>119</b>	<b>16,310</b>
単 独 事 業 所	…	592	…	2,567	…	4,414	…	296
本 社	…	13,727	…	36,833	…	66,380	…	3,030
支 社	…	17,467	…	21,912	…	27,392	…	12,984
<b>従 業 者 規 模 別 計</b>	<b>97</b>	<b>31,787</b>	<b>311</b>	<b>61,312</b>	<b>278</b>	<b>98,186</b>	<b>119</b>	<b>16,310</b>
4人以下	…	1,856	…	637	…	876	…	16
5人～9人	…	2,374	…	6,265	…	10,887	…	4,266
10人～29人	…	10,201	…	11,491	…	12,635	…	6,717
30人～49人	…	6,178	…	7,584	…	20,410	…	2,922
50人以上	…	11,178	…	35,335	…	53,378	…	2,390
<b>事 業 従 事 者 規 模 別 計</b>	<b>97</b>	<b>31,787</b>	<b>311</b>	<b>61,312</b>	<b>278</b>	<b>98,186</b>	<b>119</b>	<b>16,310</b>
5人～9人	…	2,103	…	5,447	…	7,361	…	3,918
10人～29人	…	11,833	…	12,797	…	17,414	…	7,080
30人～49人	…	4,149	…	6,884	…	13,457	…	2,850
50人以上	…	13,701	…	36,184	…	59,954	…	2,462
<b>各 種 物 品 賃 貸 業 務 の 事 業 従 事 者 規 模 別 計</b>	<b>97</b>	<b>31,787</b>	<b>311</b>	<b>61,312</b>	<b>278</b>	<b>98,186</b>	<b>119</b>	<b>16,310</b>
4人以下	…	-	…	168	…	226	…	1
5人～9人	…	2,211	…	7,410	…	7,489	…	4,904
10人～29人	…	12,092	…	11,273	…	19,971	…	6,093
30人～49人	…	5,177	…	7,707	…	17,970	…	3,222
50人以上	…	12,306	…	34,754	…	52,530	…	2,090
<b>年 間 売 上 高 規 模 別 計</b>	<b>97</b>	<b>31,787</b>	<b>311</b>	<b>61,312</b>	<b>278</b>	<b>98,186</b>	<b>119</b>	<b>16,310</b>
1千万円未満	…	-	…	-	…	-	…	-
1千万円以上3千万円未満	…	-	…	-	…	x	…	-
3千万円以上1億円未満	…	-	…	19	…	-	…	-
1億円以上10億円未満	…	4,584	…	2,466	…	x	…	3,868
10億円以上100億円未満	…	10,137	…	21,655	…	28,909	…	5,264
100億円以上	…	17,066	…	37,173	…	68,037	…	7,178
<b>専 業 割 合 別 計</b>	<b>97</b>	<b>31,787</b>	<b>311</b>	<b>61,312</b>	<b>278</b>	<b>98,186</b>	<b>119</b>	<b>16,310</b>
50%未満	…	-	…	154	…	154	…	-
50%以上100%未満	…	30,358	…	49,471	…	87,903	…	15,878
100%	…	1,429	…	11,687	…	10,129	…	433
<b>フ ラ ン チ ェ イ ズ 加 盟 別 計</b>	<b>97</b>	<b>31,787</b>	<b>311</b>	<b>61,312</b>	<b>278</b>	<b>98,186</b>	<b>119</b>	<b>16,310</b>
加盟している	…	14	…	177	…	-	…	-
加盟していない	…	31,773	…	61,135	…	98,186	…	16,310



# 5 人 以 上 の 部 統 計 表

## 契約先産業別の該当事業所数及び年間契約高(つづき)

各種物品貸業務(リース)の契約先産業別(つづき)											
サービス業		公 務		同 業 者		計		そ の 他			
								その他の産業		個 人	
該 当 事業所数	年間契約高 (百万円)	該 当 事業所数	年間契約高 (百万円)	該 当 事業所数	年間契約高 (百万円)	該 当 事業所数	年間契約高 (百万円)	該 当 事業所数	年間契約高 (百万円)	該 当 事業所数	年間契約高 (百万円)
<b>409</b>	<b>377,788</b>	<b>302</b>	<b>183,172</b>	<b>225</b>	<b>125,228</b>	<b>463</b>	<b>260,678</b>	<b>436</b>	<b>237,384</b>	<b>54</b>	<b>23,294</b>
…	377,788	…	183,172	…	125,228	…	260,678	…	237,384	…	23,294
…	-	…	-	…	-	…	-	…	-	…	-
<b>409</b>	<b>377,788</b>	<b>302</b>	<b>183,172</b>	<b>225</b>	<b>125,228</b>	<b>463</b>	<b>260,678</b>	<b>436</b>	<b>237,384</b>	<b>54</b>	<b>23,294</b>
…	-	…	-	…	-	…	-	…	-	…	-
…	-	…	-	…	-	…	-	…	-	…	-
…	15,679	…	2,084	…	2,569	…	10,443	…	10,234	…	209
…	23,801	…	2,397	…	1,748	…	16,094	…	14,888	…	1,206
…	45,120	…	4,669	…	1,944	…	27,305	…	26,375	…	930
…	293,187	…	174,021	…	118,967	…	206,836	…	185,887	…	20,949
…	-	…	-	…	-	…	-	…	-	…	-
<b>409</b>	<b>377,788</b>	<b>302</b>	<b>183,172</b>	<b>225</b>	<b>125,228</b>	<b>463</b>	<b>260,678</b>	<b>436</b>	<b>237,384</b>	<b>54</b>	<b>23,294</b>
…	24,999	…	3,071	…	754	…	×	…	12,952	…	×
…	190,000	…	62,852	…	88,062	…	×	…	95,134	…	×
…	162,789	…	117,248	…	36,412	…	150,147	…	129,297	…	20,850
<b>409</b>	<b>377,788</b>	<b>302</b>	<b>183,172</b>	<b>225</b>	<b>125,228</b>	<b>463</b>	<b>260,678</b>	<b>436</b>	<b>237,384</b>	<b>54</b>	<b>23,294</b>
…	7,512	…	155	…	567	…	1,754	…	1,754	…	-
…	30,396	…	29,352	…	7,468	…	44,391	…	36,885	…	7,506
…	105,306	…	72,429	…	17,002	…	86,464	…	78,349	…	8,115
…	43,092	…	6,636	…	7,128	…	37,653	…	32,167	…	5,486
…	191,482	…	74,600	…	93,063	…	90,417	…	88,229	…	2,188
<b>409</b>	<b>377,788</b>	<b>302</b>	<b>183,172</b>	<b>225</b>	<b>125,228</b>	<b>463</b>	<b>260,678</b>	<b>436</b>	<b>237,384</b>	<b>54</b>	<b>23,294</b>
…	27,215	…	27,265	…	7,322	…	29,413	…	25,898	…	3,515
…	110,658	…	74,410	…	17,714	…	101,303	…	89,198	…	12,105
…	32,723	…	4,259	…	6,767	…	38,202	…	32,716	…	5,486
…	207,193	…	77,238	…	93,424	…	91,760	…	89,572	…	2,188
<b>409</b>	<b>377,788</b>	<b>302</b>	<b>183,172</b>	<b>225</b>	<b>125,228</b>	<b>463</b>	<b>260,678</b>	<b>436</b>	<b>237,384</b>	<b>54</b>	<b>23,294</b>
…	285	…	56	…	-	…	363	…	363	…	-
…	50,528	…	38,547	…	9,641	…	60,099	…	56,386	…	3,713
…	95,551	…	63,261	…	15,396	…	73,477	…	61,559	…	11,918
…	35,057	…	5,669	…	7,729	…	40,446	…	34,897	…	5,549
…	196,367	…	75,639	…	92,462	…	86,293	…	84,179	…	2,114
<b>409</b>	<b>377,788</b>	<b>302</b>	<b>183,172</b>	<b>225</b>	<b>125,228</b>	<b>463</b>	<b>260,678</b>	<b>436</b>	<b>237,384</b>	<b>54</b>	<b>23,294</b>
…	-	…	-	…	-	…	-	…	-	…	-
…	-	…	-	…	-	…	-	…	-	…	-
…	139	…	120	…	-	…	9	…	9	…	-
…	37,219	…	78,756	…	1,791	…	24,876	…	24,339	…	537
…	140,237	…	34,822	…	24,003	…	115,347	…	105,118	…	10,230
…	200,193	…	69,473	…	99,434	…	120,445	…	107,917	…	12,528
<b>409</b>	<b>377,788</b>	<b>302</b>	<b>183,172</b>	<b>225</b>	<b>125,228</b>	<b>463</b>	<b>260,678</b>	<b>436</b>	<b>237,384</b>	<b>54</b>	<b>23,294</b>
…	3,676	…	111	…	-	…	111	…	111	…	-
…	319,061	…	165,931	…	125,064	…	241,835	…	218,630	…	23,205
…	55,051	…	17,130	…	164	…	18,732	…	18,643	…	89
<b>409</b>	<b>377,788</b>	<b>302</b>	<b>183,172</b>	<b>225</b>	<b>125,228</b>	<b>463</b>	<b>260,678</b>	<b>436</b>	<b>237,384</b>	<b>54</b>	<b>23,294</b>
…	2,306	…	330	…	-	…	47	…	47	…	-
…	375,481	…	182,842	…	125,228	…	260,631	…	237,336	…	23,294

注5.「同業者」とは、契約先(取引相手)が各種物品貸業務を主業として営む事業所の場合をいい、同一企業間の企業内取引を含む。

2. 事 業 従 事 者 合 計  
① 総 合

第6-2表 各種物品賃貸業務(レンタル)の

区 分	事業所数	各種物品賃貸業務(レンタル)の契約先産業別							
		計		建設業		製造業		電気・ガス・熱供給・水道業	
		該 当 事業所数	年間売上高 (百万円)	該 当 事業所数	年間売上高 (百万円)	該 当 事業所数	年間売上高 (百万円)	該 当 事業所数	年間売上高 (百万円)
<b>経営組織別計</b>	<b>918</b>	<b>548</b>	<b>179,685</b>	<b>491</b>	<b>114,712</b>	<b>404</b>	<b>15,152</b>	<b>352</b>	<b>6,051</b>
会社	916	547	x	...	x	...	x	...	6,051
会社以外の法人・団体 及び個人経営	2	2	x	...	x	...	x	...	-
<b>資本金規模別計</b>	<b>918</b>	<b>548</b>	<b>179,685</b>	<b>491</b>	<b>114,712</b>	<b>404</b>	<b>15,152</b>	<b>352</b>	<b>6,051</b>
500万円未満	4	3	x	...	-	...	-	...	-
500万円以上1千万円未満	9	8	659	...	x	...	x	...	-
1千万円以上5千万円未満	143	73	23,620	...	14,838	...	1,175	...	34
5千万円以上1億円未満	81	35	9,290	...	5,956	...	276	...	254
1億円以上10億円未満	146	47	11,064	...	9,304	...	122	...	315
10億円以上	534	381	134,927	...	84,180	...	13,576	...	5,448
資本金なし	2	2	x	...	x	...	x	...	-
<b>単独事業所、本社、支社別計</b>	<b>918</b>	<b>548</b>	<b>179,685</b>	<b>491</b>	<b>114,712</b>	<b>404</b>	<b>15,152</b>	<b>352</b>	<b>6,051</b>
単独事業所	96	26	x	...	3,046	...	9	...	-
本社	107	25	x	...	7,706	...	2,444	...	178
支社	715	497	154,862	...	103,960	...	12,699	...	5,873
<b>従業者規模別計</b>	<b>918</b>	<b>548</b>	<b>179,685</b>	<b>491</b>	<b>114,712</b>	<b>404</b>	<b>15,152</b>	<b>352</b>	<b>6,051</b>
4人以下	37	3	373	...	263	...	5	...	-
5人～9人	427	286	52,862	...	33,571	...	4,964	...	2,467
10人～29人	338	216	80,678	...	52,325	...	7,154	...	3,001
30人～49人	64	21	18,148	...	15,776	...	401	...	283
50人以上	52	22	27,624	...	12,775	...	2,627	...	299
<b>事業従事者規模別計</b>	<b>918</b>	<b>548</b>	<b>179,685</b>	<b>491</b>	<b>114,712</b>	<b>404</b>	<b>15,152</b>	<b>352</b>	<b>6,051</b>
5人～9人	430	286	52,227	...	33,397	...	4,965	...	2,465
10人～29人	367	219	81,686	...	52,763	...	7,159	...	3,003
30人～49人	55	20	18,147	...	15,776	...	401	...	283
50人以上	66	23	27,625	...	12,775	...	2,627	...	299
<b>各種物品賃貸業務の 事業従事者規模別計</b>	<b>918</b>	<b>548</b>	<b>179,685</b>	<b>491</b>	<b>114,712</b>	<b>404</b>	<b>15,152</b>	<b>352</b>	<b>6,051</b>
4人以下	12	5	148	...	7	...	2	...	-
5人～9人	531	366	79,077	...	47,410	...	8,738	...	4,067
10人～29人	271	140	60,128	...	43,213	...	3,492	...	1,507
30人～49人	53	19	15,182	...	12,882	...	292	...	223
50人以上	51	17	25,148	...	11,199	...	2,627	...	254
<b>年間売上高規模別計</b>	<b>918</b>	<b>548</b>	<b>179,685</b>	<b>491</b>	<b>114,712</b>	<b>404</b>	<b>15,152</b>	<b>352</b>	<b>6,051</b>
1千万円未満	-	-	-	...	-	...	-	...	-
1千万円以上3千万円未満	2	-	-	...	-	...	-	...	-
3千万円以上1億円未満	23	15	607	...	198	...	9	...	-
1億円以上10億円未満	522	445	122,093	...	81,125	...	9,926	...	4,884
10億円以上100億円未満	324	77	46,921	...	33,271	...	3,448	...	1,167
100億円以上	47	12	10,064	...	118	...	1,770	...	-
<b>専業割合別計</b>	<b>918</b>	<b>548</b>	<b>179,685</b>	<b>491</b>	<b>114,712</b>	<b>404</b>	<b>15,152</b>	<b>352</b>	<b>6,051</b>
50%未満	10	4	x	...	163	...	2	...	-
50%以上100%未満	744	503	x	...	98,967	...	14,984	...	6,036
100%	163	42	19,039	...	15,582	...	165	...	15
<b>フランチャイズ加盟別計</b>	<b>918</b>	<b>548</b>	<b>179,685</b>	<b>491</b>	<b>114,712</b>	<b>404</b>	<b>15,152</b>	<b>352</b>	<b>6,051</b>
加盟している	12	7	x	...	63	...	16	...	-
加盟していない	906	542	x	...	114,648	...	15,136	...	6,051

# 5 人 以 上 の 部 統 計 表

契約先産業別の該当事業所数及び年間売上高

情報通信業		運輸業、郵便業		卸売業、小売業		金融業、保険業		不動産業、物品賃貸業 (同業者を除く)	
該 当 事業所数	年間売上高 (百万円)	該 当 事業所数	年間売上高 (百万円)	該 当 事業所数	年間売上高 (百万円)	該 当 事業所数	年間売上高 (百万円)	該 当 事業所数	年間売上高 (百万円)
<b>183</b>	<b>3,419</b>	<b>263</b>	<b>4,049</b>	<b>88</b>	<b>2,896</b>	<b>68</b>	<b>824</b>	<b>46</b>	<b>2,146</b>
…	3,419	…	4,049	…	χ	…	824	…	2,146
…	-	…	-	…	χ	…	-	…	-
<b>183</b>	<b>3,419</b>	<b>263</b>	<b>4,049</b>	<b>88</b>	<b>2,896</b>	<b>68</b>	<b>824</b>	<b>46</b>	<b>2,146</b>
…	-	…	-	…	-	…	-	…	-
…	-	…	2	…	χ	…	22	…	-
…	488	…	150	…	21	…	63	…	348
…	51	…	34	…	273	…	21	…	581
…	62	…	47	…	110	…	24	…	76
…	2,819	…	3,816	…	2,483	…	694	…	1,143
…	-	…	-	…	χ	…	-	…	-
<b>183</b>	<b>3,419</b>	<b>263</b>	<b>4,049</b>	<b>88</b>	<b>2,896</b>	<b>68</b>	<b>824</b>	<b>46</b>	<b>2,146</b>
…	485	…	29	…	17	…	49	…	8
…	1,891	…	270	…	2,231	…	512	…	1,341
…	1,043	…	3,750	…	647	…	263	…	798
<b>183</b>	<b>3,419</b>	<b>263</b>	<b>4,049</b>	<b>88</b>	<b>2,896</b>	<b>68</b>	<b>824</b>	<b>46</b>	<b>2,146</b>
…	5	…	1	…	4	…	5	…	4
…	738	…	1,685	…	123	…	102	…	143
…	543	…	2,063	…	230	…	178	…	100
…	143	…	6	…	8	…	9	…	156
…	1,990	…	294	…	2,531	…	530	…	1,743
<b>183</b>	<b>3,419</b>	<b>263</b>	<b>4,049</b>	<b>88</b>	<b>2,896</b>	<b>68</b>	<b>824</b>	<b>46</b>	<b>2,146</b>
…	261	…	1,663	…	127	…	107	…	147
…	1,026	…	2,087	…	230	…	178	…	100
…	143	…	6	…	8	…	9	…	156
…	1,990	…	294	…	2,531	…	530	…	1,743
<b>183</b>	<b>3,419</b>	<b>263</b>	<b>4,049</b>	<b>88</b>	<b>2,896</b>	<b>68</b>	<b>824</b>	<b>46</b>	<b>2,146</b>
…	-	…	-	…	3	…	-	…	-
…	291	…	2,972	…	196	…	130	…	164
…	1,050	…	783	…	166	…	164	…	240
…	88	…	-	…	5	…	-	…	-
…	1,990	…	294	…	2,526	…	530	…	1,743
<b>183</b>	<b>3,419</b>	<b>263</b>	<b>4,049</b>	<b>88</b>	<b>2,896</b>	<b>68</b>	<b>824</b>	<b>46</b>	<b>2,146</b>
…	-	…	-	…	-	…	-	…	-
…	-	…	-	…	-	…	-	…	-
…	2	…	5	…	17	…	1	…	8
…	471	…	3,178	…	151	…	109	…	257
…	1,002	…	661	…	411	…	144	…	836
…	1,944	…	205	…	2,317	…	570	…	1,046
<b>183</b>	<b>3,419</b>	<b>263</b>	<b>4,049</b>	<b>88</b>	<b>2,896</b>	<b>68</b>	<b>824</b>	<b>46</b>	<b>2,146</b>
…	-	…	-	…	3	…	-	…	8
…	3,407	…	4,034	…	2,869	…	759	…	2,120
…	12	…	15	…	24	…	64	…	18
<b>183</b>	<b>3,419</b>	<b>263</b>	<b>4,049</b>	<b>88</b>	<b>2,896</b>	<b>68</b>	<b>824</b>	<b>46</b>	<b>2,146</b>
…	2	…	5	…	14	…	1	…	8
…	3,417	…	4,044	…	2,882	…	823	…	2,139

2. 事業従事者  
① 総 合

第6-2表 各種物品賃貸業務(レンタル)の

区 分	学術研究, 専門・ 技術サービス業		宿泊業, 飲食サービス業		生活関連サービス業, 娯楽業		教育, 学習支援業	
	該 当 事業所数	年間売上高 (百万円)	該 当 事業所数	年間売上高 (百万円)	該 当 事業所数	年間売上高 (百万円)	該 当 事業所数	年間売上高 (百万円)
<b>経営組織別計</b>	<b>42</b>	<b>132</b>	<b>52</b>	<b>874</b>	<b>250</b>	<b>5,724</b>	<b>69</b>	<b>304</b>
会社	…	132	…	874	…	5,724	…	304
会社以外の法人・団体 及び個人経営	…	-	…	-	…	-	…	-
<b>資本金規模別計</b>	<b>42</b>	<b>132</b>	<b>52</b>	<b>874</b>	<b>250</b>	<b>5,724</b>	<b>69</b>	<b>304</b>
500万円未満	…	-	…	-	…	7	…	-
500万円以上1千万円未満	…	3	…	15	…	9	…	1
1千万円以上5千万円未満	…	27	…	126	…	1,407	…	32
5千万円以上1億円未満	…	21	…	31	…	51	…	51
1億円以上10億円未満	…	76	…	19	…	-	…	19
10億円以上	…	6	…	683	…	4,249	…	201
資本金なし	…	-	…	-	…	-	…	-
<b>単独事業所、本社、支社別計</b>	<b>42</b>	<b>132</b>	<b>52</b>	<b>874</b>	<b>250</b>	<b>5,724</b>	<b>69</b>	<b>304</b>
単独事業所	…	4	…	17	…	11	…	6
本社	…	26	…	610	…	163	…	156
支社	…	102	…	248	…	5,550	…	143
<b>従業者規模別計</b>	<b>42</b>	<b>132</b>	<b>52</b>	<b>874</b>	<b>250</b>	<b>5,724</b>	<b>69</b>	<b>304</b>
4人以下	…	-	…	5	…	0	…	1
5人～9人	…	80	…	96	…	1,898	…	42
10人～29人	…	31	…	143	…	3,648	…	64
30人～49人	…	-	…	2	…	2	…	-
50人以上	…	21	…	628	…	175	…	197
<b>事業従事者規模別計</b>	<b>42</b>	<b>132</b>	<b>52</b>	<b>874</b>	<b>250</b>	<b>5,724</b>	<b>69</b>	<b>304</b>
5人～9人	…	80	…	101	…	1,899	…	43
10人～29人	…	31	…	143	…	3,648	…	64
30人～49人	…	-	…	2	…	2	…	-
50人以上	…	21	…	628	…	175	…	197
<b>各種物品賃貸業務の 事業従事者規模別計</b>	<b>42</b>	<b>132</b>	<b>52</b>	<b>874</b>	<b>250</b>	<b>5,724</b>	<b>69</b>	<b>304</b>
4人以下	…	-	…	10	…	-	…	-
5人～9人	…	80	…	103	…	3,411	…	47
10人～29人	…	31	…	134	…	2,138	…	60
30人～49人	…	-	…	88	…	-	…	-
50人以上	…	21	…	540	…	175	…	197
<b>年間売上高規模別計</b>	<b>42</b>	<b>132</b>	<b>52</b>	<b>874</b>	<b>250</b>	<b>5,724</b>	<b>69</b>	<b>304</b>
1千万円未満	…	-	…	-	…	-	…	-
1千万円以上3千万円未満	…	-	…	-	…	-	…	-
3千万円以上1億円未満	…	4	…	17	…	19	…	6
1億円以上10億円未満	…	101	…	153	…	4,992	…	56
10億円以上100億円未満	…	26	…	134	…	662	…	79
100億円以上	…	-	…	570	…	51	…	163
<b>專業割合別計</b>	<b>42</b>	<b>132</b>	<b>52</b>	<b>874</b>	<b>250</b>	<b>5,724</b>	<b>69</b>	<b>304</b>
50%未満	…	-	…	-	…	-	…	-
50%以上100%未満	…	102	…	857	…	4,351	…	288
100%	…	30	…	17	…	1,373	…	16
<b>フランチャイズ加盟別計</b>	<b>42</b>	<b>132</b>	<b>52</b>	<b>874</b>	<b>250</b>	<b>5,724</b>	<b>69</b>	<b>304</b>
加盟している	…	4	…	21	…	21	…	29
加盟していない	…	127	…	853	…	5,704	…	275

# 5 人 以 上 の 部 統 計 表

契約先産業別の該当事業所数及び年間売上高(つづき)

各種物品貸業務(レンタル)の契約先産業別(つづき)											
サービス業		公 務		同 業 者		計		そ の 他			
								その他の産業		個 人	
該 当 事業所数	年間売上高 (百万円)	該 当 事業所数	年間売上高 (百万円)	該 当 事業所数	年間売上高 (百万円)	該 当 事業所数	年間売上高 (百万円)	該 当 事業所数	年間売上高 (百万円)	該 当 事業所数	年間売上高 (百万円)
<b>104</b>	<b>1,902</b>	<b>211</b>	<b>3,587</b>	<b>447</b>	<b>10,106</b>	<b>338</b>	<b>7,807</b>	<b>324</b>	<b>7,472</b>	<b>53</b>	<b>335</b>
…	1,902	…	x	…	x	…	x	…	x	…	x
…	-	…	x	…	x	…	x	…	x	…	x
<b>104</b>	<b>1,902</b>	<b>211</b>	<b>3,587</b>	<b>447</b>	<b>10,106</b>	<b>338</b>	<b>7,807</b>	<b>324</b>	<b>7,472</b>	<b>53</b>	<b>335</b>
…	30	…	x	…	x	…	22	…	-	…	22
…	12	…	13	…	52	…	x	…	x	…	x
…	593	…	481	…	3,187	…	651	…	565	…	86
…	368	…	321	…	623	…	377	…	265	…	113
…	98	…	177	…	333	…	283	…	227	…	57
…	800	…	2,575	…	5,885	…	6,370	…	6,370	…	-
…	-	…	x	…	x	…	x	…	x	…	x
<b>104</b>	<b>1,902</b>	<b>211</b>	<b>3,587</b>	<b>447</b>	<b>10,106</b>	<b>338</b>	<b>7,807</b>	<b>324</b>	<b>7,472</b>	<b>53</b>	<b>335</b>
…	109	…	80	…	445	…	x	…	87	…	x
…	765	…	211	…	972	…	x	…	771	…	x
…	1,029	…	3,296	…	8,689	…	6,774	…	6,613	…	161
<b>104</b>	<b>1,902</b>	<b>211</b>	<b>3,587</b>	<b>447</b>	<b>10,106</b>	<b>338</b>	<b>7,807</b>	<b>324</b>	<b>7,472</b>	<b>53</b>	<b>335</b>
…	0	…	-	…	74	…	3	…	3	…	-
…	327	…	751	…	2,823	…	3,052	…	2,894	…	158
…	636	…	1,796	…	5,012	…	3,752	…	3,616	…	136
…	5	…	580	…	739	…	37	…	34	…	2
…	934	…	459	…	1,457	…	964	…	924	…	39
<b>104</b>	<b>1,902</b>	<b>211</b>	<b>3,587</b>	<b>447</b>	<b>10,106</b>	<b>338</b>	<b>7,807</b>	<b>324</b>	<b>7,472</b>	<b>53</b>	<b>335</b>
…	318	…	728	…	2,898	…	3,030	…	2,879	…	151
…	645	…	1,820	…	5,012	…	3,777	…	3,634	…	143
…	5	…	580	…	739	…	35	…	33	…	2
…	934	…	459	…	1,457	…	965	…	925	…	39
<b>104</b>	<b>1,902</b>	<b>211</b>	<b>3,587</b>	<b>447</b>	<b>10,106</b>	<b>338</b>	<b>7,807</b>	<b>324</b>	<b>7,472</b>	<b>53</b>	<b>335</b>
…	3	…	12	…	57	…	54	…	41	…	13
…	730	…	1,046	…	4,404	…	5,288	…	5,106	…	182
…	236	…	1,701	…	3,745	…	1,468	…	1,368	…	100
…	50	…	434	…	768	…	351	…	342	…	9
…	884	…	393	…	1,132	…	645	…	614	…	31
<b>104</b>	<b>1,902</b>	<b>211</b>	<b>3,587</b>	<b>447</b>	<b>10,106</b>	<b>338</b>	<b>7,807</b>	<b>324</b>	<b>7,472</b>	<b>53</b>	<b>335</b>
…	-	…	-	…	-	…	-	…	-	…	-
…	-	…	-	…	-	…	-	…	-	…	-
…	52	…	50	…	87	…	133	…	45	…	88
…	898	…	2,373	…	7,325	…	6,094	…	5,876	…	218
…	177	…	1,164	…	2,468	…	1,271	…	1,242	…	30
…	775	…	-	…	226	…	309	…	309	…	-
<b>104</b>	<b>1,902</b>	<b>211</b>	<b>3,587</b>	<b>447</b>	<b>10,106</b>	<b>338</b>	<b>7,807</b>	<b>324</b>	<b>7,472</b>	<b>53</b>	<b>335</b>
…	13	…	12	…	17	…	x	…	28	…	x
…	1,818	…	3,342	…	8,885	…	x	…	7,307	…	x
…	71	…	233	…	1,204	…	200	…	137	…	63
<b>104</b>	<b>1,902</b>	<b>211</b>	<b>3,587</b>	<b>447</b>	<b>10,106</b>	<b>338</b>	<b>7,807</b>	<b>324</b>	<b>7,472</b>	<b>53</b>	<b>335</b>
…	19	…	97	…	322	…	x	…	4	…	x
…	1,883	…	3,490	…	9,784	…	x	…	7,468	…	x

注6.「同業者」とは、契約先(取引相手)が各種物品貸業務を主業として営む事業所の場合をいい、同一企業間の企業内取引を含む。

2. 事業従事者  
① 総 合

第7表 各種物品賃貸業務(リース)の

区 分	事業所数	各種物品賃貸業務(リース)						
		該当事業所数	リース年間契約高 (百万円)	計 (件)	リース年間契約件数			
					契 約 期 間 別			
					1年を超え3年未満		3年以上5年未満	
該 当 事業所数	契 約 件 数 (件)	該 当 事業所数	契 約 件 数 (件)					
<b>経 営 組 織 別 計</b>	<b>918</b>	<b>564</b>	<b>3,205,002</b>	<b>1,093,416</b>	<b>439</b>	<b>85,432</b>	<b>490</b>	<b>285,414</b>
会 社	916	564	3,205,002	1,093,416	439	85,432	490	285,414
会社以外の法人・団体 及び個人経営	2	-	-	-	-	-	-	-
<b>資 本 金 規 模 別 計</b>	<b>918</b>	<b>564</b>	<b>3,205,002</b>	<b>1,093,416</b>	<b>439</b>	<b>85,432</b>	<b>490</b>	<b>285,414</b>
500万円未満	4	1	x	x	1	x	1	x
500万円以上1千万円未満	9	1	x	x	-	-	-	-
1千万円以上5千万円未満	143	76	x	x	60	x	69	x
5千万円以上1億円未満	81	60	185,556	72,914	46	7,400	59	18,189
1億円以上10億円未満	146	101	379,840	121,159	90	35,840	100	21,870
10億円以上	534	324	2,532,493	863,928	242	38,729	262	235,016
資本金なし	2	-	-	-	-	-	-	-
<b>単 独 事 業 所、本 社、支 社 別 計</b>	<b>918</b>	<b>564</b>	<b>3,205,002</b>	<b>1,093,416</b>	<b>439</b>	<b>85,432</b>	<b>490</b>	<b>285,414</b>
単 独 事 業 所	96	76	x	x	61	x	68	21,502
本 社	107	94	x	x	74	x	91	149,775
支 社	715	395	1,328,344	498,655	304	32,158	331	114,136
<b>従 業 者 規 模 別 計</b>	<b>918</b>	<b>564</b>	<b>3,205,002</b>	<b>1,093,416</b>	<b>439</b>	<b>85,432</b>	<b>490</b>	<b>285,414</b>
4人以下	37	36	55,551	13,404	24	2,365	36	2,836
5人～9人	427	238	342,035	125,249	180	11,543	200	32,161
10人～29人	338	201	727,890	241,133	153	21,630	166	57,905
30人～49人	64	48	354,327	119,757	45	23,489	48	21,234
50人以上	52	42	1,725,199	593,873	37	26,404	40	171,278
<b>事 業 従 事 者 規 模 別 計</b>	<b>918</b>	<b>564</b>	<b>3,205,002</b>	<b>1,093,416</b>	<b>439</b>	<b>85,432</b>	<b>490</b>	<b>285,414</b>
5人～9人	430	241	295,672	117,800	174	13,092	203	29,190
10人～29人	367	229	799,578	255,700	179	22,320	194	62,437
30人～49人	55	39	299,190	97,262	36	18,172	39	15,956
50人以上	66	55	1,810,562	622,654	51	31,848	53	177,830
<b>各 種 物 品 賃 貸 業 務 の 事 業 従 事 者 規 模 別 計</b>	<b>918</b>	<b>564</b>	<b>3,205,002</b>	<b>1,093,416</b>	<b>439</b>	<b>85,432</b>	<b>490</b>	<b>285,414</b>
4人以下	12	7	7,083	1,410	6	405	7	472
5人～9人	531	300	435,512	160,070	209	16,932	241	39,465
10人～29人	271	175	706,131	223,551	148	18,737	162	53,796
30人～49人	53	40	323,446	108,721	39	23,551	40	16,386
50人以上	51	42	1,732,829	599,665	38	25,807	40	175,295
<b>年 間 売 上 高 規 模 別 計</b>	<b>918</b>	<b>564</b>	<b>3,205,002</b>	<b>1,093,416</b>	<b>439</b>	<b>85,432</b>	<b>490</b>	<b>285,414</b>
1千万円未満	-	-	-	-	-	-	-	-
1千万円以上3千万円未満	2	2	x	x	1	x	2	x
3千万円以上1億円未満	23	9	x	x	4	x	5	x
1億円以上10億円未満	522	207	267,675	115,710	117	12,106	145	28,764
10億円以上100億円未満	324	298	1,051,171	371,274	272	47,542	291	86,326
100億円以上	47	47	1,884,968	606,060	45	25,772	47	170,119
<b>専 業 割 合 別 計</b>	<b>918</b>	<b>564</b>	<b>3,205,002</b>	<b>1,093,416</b>	<b>439</b>	<b>85,432</b>	<b>490</b>	<b>285,414</b>
50%未満	10	6	6,082	1,525	4	132	5	332
50%以上100%未満	744	433	2,800,039	914,956	327	48,374	364	230,470
100%	163	124	398,880	176,935	109	36,926	121	54,612
<b>フ ラ ン チ ャ イ ズ 加 盟 別 計</b>	<b>918</b>	<b>564</b>	<b>3,205,002</b>	<b>1,093,416</b>	<b>439</b>	<b>85,432</b>	<b>490</b>	<b>285,414</b>
加盟している	12	5	10,446	2,727	5	432	5	570
加盟していない	906	558	3,194,556	1,090,689	434	85,000	485	284,844

5 人 以 上 の 部  
統 計 表

年間契約高及び年間契約件数

		1 該 当 事 業 所 当 た り						
5 年 以 上		うち保守・管理・操作 の条件(義務) のある契約件数 (件)	リース 年間契約高 (万円)	リース 年間契約件数 (件)	契約期間別年間契約件数			うち保守・管理・操作 の条件(義務) のある契約件数 (件)
該 当 事業所数	契約件数 (件)				1年を超え 3年未満 (件)	3年以上 5年未満 (件)	5年以上 (件)	
<b>553</b>	<b>722,571</b>	<b>37,462</b>	<b>568,696</b>	<b>1,940</b>	<b>195</b>	<b>582</b>	<b>1,307</b>	<b>147</b>
553	722,571	37,462	568,696	1,940	195	582	1,307	147
-	-	-	-	-	-	-	-	-
<b>553</b>	<b>722,571</b>	<b>37,462</b>	<b>568,696</b>	<b>1,940</b>	<b>195</b>	<b>582</b>	<b>1,307</b>	<b>147</b>
-	-	-	x	x	x	x	-	-
1	x	x	x	x	-	-	x	x
71	x	x	x	x	x	x	x	x
59	47,325	7,802	310,098	1,219	160	310	807	215
98	63,449	10,011	374,956	1,196	400	219	648	147
324	590,183	15,792	780,686	2,663	160	898	1,819	141
-	-	-	-	-	-	-	-	-
<b>553</b>	<b>722,571</b>	<b>37,462</b>	<b>568,696</b>	<b>1,940</b>	<b>195</b>	<b>582</b>	<b>1,307</b>	<b>147</b>
71	32,909	4,533	x	x	x	315	463	143
87	337,301	14,352	x	x	x	1,642	3,860	265
395	352,361	18,577	336,684	1,264	106	345	893	110
<b>553</b>	<b>722,571</b>	<b>37,462</b>	<b>568,696</b>	<b>1,940</b>	<b>195</b>	<b>582</b>	<b>1,307</b>	<b>147</b>
32	8,202	1,435	156,252	377	100	80	254	70
234	81,546	5,499	144,013	527	64	161	349	57
200	161,599	6,753	362,599	1,201	141	348	810	74
47	75,034	9,156	734,388	2,482	521	440	1,588	361
40	396,190	14,619	4,154,723	14,302	707	4,334	9,823	731
<b>553</b>	<b>722,571</b>	<b>37,462</b>	<b>568,696</b>	<b>1,940</b>	<b>195</b>	<b>582</b>	<b>1,307</b>	<b>147</b>
233	75,517	5,849	122,921	490	75	144	324	54
229	170,943	7,339	349,523	1,118	125	321	747	74
37	63,135	7,583	759,109	2,468	504	405	1,697	323
54	412,976	16,691	3,300,650	11,351	629	3,365	7,696	691
<b>553</b>	<b>722,571</b>	<b>37,462</b>	<b>568,696</b>	<b>1,940</b>	<b>195</b>	<b>582</b>	<b>1,307</b>	<b>147</b>
5	532	282	98,373	196	68	66	106	125
293	103,672	7,045	145,347	534	81	164	353	52
174	151,019	8,105	404,120	1,279	127	332	869	108
40	68,785	11,083	815,830	2,742	611	413	1,735	426
41	398,563	10,947	4,091,233	14,158	676	4,344	9,682	699
<b>553</b>	<b>722,571</b>	<b>37,462</b>	<b>568,696</b>	<b>1,940</b>	<b>195</b>	<b>582</b>	<b>1,307</b>	<b>147</b>
-	-	-	-	-	-	-	-	-
1	x	-	x	x	x	x	x	-
8	x	3	x	x	x	x	x	2
201	74,840	6,152	129,281	559	103	199	372	72
297	237,406	18,079	352,856	1,246	175	297	800	124
46	410,168	13,228	3,986,832	12,819	572	3,598	8,899	593
<b>553</b>	<b>722,571</b>	<b>37,462</b>	<b>568,696</b>	<b>1,940</b>	<b>195</b>	<b>582</b>	<b>1,307</b>	<b>147</b>
5	1,061	21	96,147	241	34	66	207	7
426	636,113	31,029	646,446	2,112	148	632	1,492	150
122	85,397	6,412	321,416	1,426	340	453	702	141
<b>553</b>	<b>722,571</b>	<b>37,462</b>	<b>568,696</b>	<b>1,940</b>	<b>195</b>	<b>582</b>	<b>1,307</b>	<b>147</b>
5	1,726	55	192,554	503	80	105	318	14
548	720,845	37,407	572,352	1,954	196	588	1,317	149

2. 事業従事者  
① 総 合

第8表 年間営業費用、年間営業用固定資産取得額

区 分	事業所数	事業所の年間営業費用（百万円）										
		計	給与 支給総額	貸与 資産原価	リース投資 資産原価	資金原価	減価 償却費	計	賃借料			
									土地・建物	計	機械・装置	
											情報通信機器	その他
<b>経営組織別計</b>	<b>918</b>	<b>3,371,251</b>	<b>141,690</b>	<b>260,104</b>	<b>2,190,286</b>	<b>66,765</b>	<b>23,927</b>	<b>21,311</b>	<b>16,007</b>	<b>5,303</b>	<b>1,567</b>	<b>3,736</b>
会社	916	x	x	260,104	2,190,286	66,765	x	x	x	x	1,567	x
会社以外の法人・団体 及び個人経営	2	x	x	-	-	-	x	x	x	x	-	x
<b>資本金規模別計</b>	<b>918</b>	<b>3,371,251</b>	<b>141,690</b>	<b>260,104</b>	<b>2,190,286</b>	<b>66,765</b>	<b>23,927</b>	<b>21,311</b>	<b>16,007</b>	<b>5,303</b>	<b>1,567</b>	<b>3,736</b>
500万円未満	4	117	35	-	-	-	71	-	-	-	-	-
500万円以上1千万円未満	9	x	x	128	36	2	x	x	x	x	2	x
1千万円以上5千万円未満	143	138,213	11,543	15,317	67,446	2,217	1,630	3,379	1,145	2,234	84	2,150
5千万円以上1億円未満	81	202,449	8,421	30,388	113,419	3,616	4,710	987	758	229	104	125
1億円以上10億円未満	146	419,704	13,306	28,084	282,258	6,302	3,070	1,848	1,328	521	111	410
10億円以上	534	2,609,959	108,210	186,187	1,727,126	54,629	14,439	15,039	12,726	2,313	1,267	1,047
資本金なし	2	x	x	-	-	-	x	x	x	x	-	x
<b>単独事業所、本社、支社別計</b>	<b>918</b>	<b>3,371,251</b>	<b>141,690</b>	<b>260,104</b>	<b>2,190,286</b>	<b>66,765</b>	<b>23,927</b>	<b>21,311</b>	<b>16,007</b>	<b>5,303</b>	<b>1,567</b>	<b>3,736</b>
単独事業所	96	174,302	8,002	15,813	103,888	3,896	4,290	851	630	221	138	82
本社	107	2,019,417	68,303	134,805	1,398,426	39,600	8,872	8,397	6,570	1,827	547	1,281
支社	715	1,177,533	65,384	109,486	687,971	23,269	10,765	12,063	8,807	3,256	882	2,373
<b>従業者規模別計</b>	<b>918</b>	<b>3,371,251</b>	<b>141,690</b>	<b>260,104</b>	<b>2,190,286</b>	<b>66,765</b>	<b>23,927</b>	<b>21,311</b>	<b>16,007</b>	<b>5,303</b>	<b>1,567</b>	<b>3,736</b>
4人以下	37	49,956	820	1,660	39,139	690	616	251	167	84	1	84
5人～9人	427	360,421	16,534	42,743	209,276	6,205	2,415	4,180	3,343	836	441	395
10人～29人	338	572,239	29,682	68,142	338,744	12,308	3,986	7,038	5,033	2,005	549	1,456
30人～49人	64	354,168	16,274	33,974	223,763	6,589	3,099	2,388	1,630	759	116	642
50人以上	52	2,034,467	78,380	113,585	1,379,363	40,973	13,811	7,453	5,834	1,620	460	1,160
<b>事業従事者規模別計</b>	<b>918</b>	<b>3,371,251</b>	<b>141,690</b>	<b>260,104</b>	<b>2,190,286</b>	<b>66,765</b>	<b>23,927</b>	<b>21,311</b>	<b>16,007</b>	<b>5,303</b>	<b>1,567</b>	<b>3,736</b>
5人～9人	430	307,770	15,280	40,843	172,753	5,006	2,571	4,093	3,240	853	411	441
10人～29人	367	646,117	31,386	71,357	391,130	13,486	4,356	7,250	5,192	2,058	578	1,480
30人～49人	55	310,181	12,755	33,237	196,771	5,730	2,528	2,277	1,546	730	108	623
50人以上	66	2,107,183	82,268	114,668	1,429,632	42,543	14,472	7,691	6,029	1,662	470	1,192
<b>各種物品賃貸業務の 事業従事者規模別計</b>	<b>918</b>	<b>3,371,251</b>	<b>141,690</b>	<b>260,104</b>	<b>2,190,286</b>	<b>66,765</b>	<b>23,927</b>	<b>21,311</b>	<b>16,007</b>	<b>5,303</b>	<b>1,567</b>	<b>3,736</b>
4人以下	12	7,012	335	391	4,112	75	18	51	41	10	3	6
5人～9人	531	402,547	22,513	56,570	217,449	7,204	3,115	6,321	5,091	1,230	686	544
10人～29人	271	623,583	26,679	69,537	379,185	12,709	4,188	5,345	3,580	1,765	322	1,443
30人～49人	53	325,705	14,050	30,982	200,607	6,245	2,869	2,284	1,555	729	89	640
50人以上	51	2,012,404	78,113	102,623	1,388,932	40,532	13,737	7,309	5,739	1,570	466	1,104
<b>年間売上高規模別計</b>	<b>918</b>	<b>3,371,251</b>	<b>141,690</b>	<b>260,104</b>	<b>2,190,286</b>	<b>66,765</b>	<b>23,927</b>	<b>21,311</b>	<b>16,007</b>	<b>5,303</b>	<b>1,567</b>	<b>3,736</b>
1千万円未満	-	-	-	-	-	-	-	-	-	-	-	-
1千万円以上3千万円未満	2	x	x	-	x	-	x	-	-	-	-	-
3千万円以上1億円未満	23	x	x	45	x	5	x	75	60	15	3	12
1億円以上10億円未満	522	174,930	26,021	56,852	22,606	2,737	2,626	7,590	5,630	1,960	661	1,299
10億円以上100億円未満	324	969,459	48,155	76,477	611,522	18,815	6,965	6,291	4,162	2,130	448	1,682
100億円以上	47	2,225,679	67,035	126,729	1,555,997	45,209	14,223	7,355	6,156	1,199	456	743
<b>専業割合別計</b>	<b>918</b>	<b>3,371,251</b>	<b>141,690</b>	<b>260,104</b>	<b>2,190,286</b>	<b>66,765</b>	<b>23,927</b>	<b>21,311</b>	<b>16,007</b>	<b>5,303</b>	<b>1,567</b>	<b>3,736</b>
50%未満	10	x	603	245	4,447	430	57	134	68	66	5	61
50%以上100%未満	744	3,002,611	112,087	233,840	1,954,301	60,866	18,301	18,546	14,665	3,881	1,414	2,468
100%	163	x	28,999	26,019	231,538	5,469	5,569	2,631	1,274	1,357	148	1,208
<b>フランチャイズ加盟別計</b>	<b>918</b>	<b>3,371,251</b>	<b>141,690</b>	<b>260,104</b>	<b>2,190,286</b>	<b>66,765</b>	<b>23,927</b>	<b>21,311</b>	<b>16,007</b>	<b>5,303</b>	<b>1,567</b>	<b>3,736</b>
加盟している	12	11,272	663	970	6,831	165	106	302	112	190	9	182
加盟していない	906	3,359,980	141,027	259,134	2,183,455	66,600	23,821	21,008	15,895	5,113	1,558	3,555



5 人 以 上 の 部  
統 計 表

及び年間リース投資資産取得額

その他の 営業費用	事業所の営業用固定資産											事業所のリース投資資産	
	取 得 事業所数	年間取得額(百万円)										取 得 事業所数	年 間 取得額 (百万円)
		計	有 形 固 定 資 産							無形固定資産			
			計	機 械 ・ 設 備 ・ 装 置			土 地	建 物 ・ そ の の 有 形 固 定 資 産					
計	計	レ ン タ ル ・ リ ー ス 物 件	情 報 通 信 機 器	そ の 他									
667,170	751	308,947	295,488	244,001	219,228	2,491	22,282	10,025	41,463	13,459	436	2,386,928	
x	749	x	x	x	219,228	2,491	x	x	41,463	13,459	436	2,386,928	
x	2	x	x	x	-	-	x	x	-	-	-	-	
667,170	751	308,947	295,488	244,001	219,228	2,491	22,282	10,025	41,463	13,459	436	2,386,928	
10	3	39	39	39	39	-	-	-	-	-	-	-	
x	3	113	113	113	112	0	-	-	-	-	1	x	
36,681	92	x	x	x	8,808	53	x	x	929	569	66	x	
40,908	58	17,920	17,372	8,089	8,033	33	22	9,147	137	547	57	153,208	
84,836	93	41,899	39,737	38,607	34,067	349	4,190	-	1,130	2,162	82	278,662	
504,328	501	237,688	227,508	187,913	168,169	2,056	17,688	329	39,267	10,180	230	1,873,126	
x	2	x	x	x	-	-	x	x	-	-	-	-	
667,170	751	308,947	295,488	244,001	219,228	2,491	22,282	10,025	41,463	13,459	436	2,386,928	
37,562	66	30,261	29,773	20,080	19,714	79	287	9,325	368	489	63	117,881	
361,014	90	157,011	151,453	147,722	130,697	1,916	15,110	382	3,348	5,559	82	1,451,712	
268,595	594	121,674	114,263	76,198	68,817	496	6,885	318	37,747	7,411	291	817,336	
667,170	751	308,947	295,488	244,001	219,228	2,491	22,282	10,025	41,463	13,459	436	2,386,928	
6,780	25	1,128	1,102	1,095	1,054	26	14	-	7	26	27	44,761	
79,068	326	34,795	33,007	28,758	26,931	238	1,589	147	4,102	1,788	177	231,051	
112,338	296	55,167	49,541	36,234	33,735	382	2,116	258	13,049	5,626	147	419,426	
68,082	59	37,053	35,743	30,798	27,433	236	3,129	1,457	3,488	1,310	45	270,918	
400,902	44	180,804	176,096	147,116	130,074	1,609	15,434	8,163	20,816	4,708	39	1,420,773	
667,170	751	308,947	295,488	244,001	219,228	2,491	22,282	10,025	41,463	13,459	436	2,386,928	
67,224	324	33,902	32,380	28,219	26,474	241	1,503	147	4,015	1,522	172	183,057	
127,152	318	57,161	51,232	37,829	35,247	381	2,200	258	13,145	5,930	175	483,562	
56,885	52	22,117	21,554	17,810	17,464	72	273	1,457	2,288	563	36	231,253	
415,909	56	195,766	190,322	160,144	140,043	1,797	18,304	8,163	22,015	5,444	53	1,489,056	
667,170	751	308,947	295,488	244,001	219,228	2,491	22,282	10,025	41,463	13,459	436	2,386,928	
2,030	7	240	235	34	31	0	3	77	124	5	5	2,725	
89,375	418	45,769	42,637	34,721	32,340	294	2,087	187	7,728	3,132	201	245,298	
125,940	234	52,336	47,971	38,024	35,917	335	1,773	164	9,783	4,364	152	462,199	
68,668	48	19,653	18,586	14,050	13,763	94	193	1,560	2,976	1,068	37	246,367	
381,158	43	190,949	186,060	157,171	137,177	1,768	18,226	8,037	20,851	4,889	41	1,430,338	
667,170	751	308,947	295,488	244,001	219,228	2,491	22,282	10,025	41,463	13,459	436	2,386,928	
-	-	-	-	-	-	-	-	-	-	-	-	-	
x	-	-	-	-	-	-	-	-	-	-	1	x	
x	13	338	338	295	222	0	72	36	7	1	9	x	
56,498	433	37,454	34,019	21,529	19,598	8	1,923	1,866	10,624	3,435	102	78,357	
201,235	263	87,126	82,794	71,687	63,117	683	7,887	361	10,746	4,332	280	769,832	
409,132	41	184,028	178,337	150,490	136,291	1,799	12,400	7,761	20,086	5,691	44	1,537,733	
667,170	751	308,947	295,488	244,001	219,228	2,491	22,282	10,025	41,463	13,459	436	2,386,928	
x	7	332	328	86	35	-	51	137	105	4	5	6,206	
604,671	628	257,899	244,988	203,871	188,220	2,388	13,263	741	40,376	12,910	322	2,072,132	
x	115	50,716	50,172	40,043	30,972	103	8,968	9,147	982	544	108	308,590	
667,170	751	308,947	295,488	244,001	219,228	2,491	22,282	10,025	41,463	13,459	436	2,386,928	
2,236	6	18	15	15	6	1	7	-	-	3	4	9,039	
664,935	744	308,929	295,474	243,986	219,221	2,490	22,274	10,025	41,463	13,455	432	2,377,890	



# 第 I 編

## 《各種物品賃貸業》

### 2. 事業従事者5人以上の部

#### ② 都道府県別統計表

2. 事業従事者  
② 都 道 府 県

第1表 事業所数、従業者数、事業従事者数、年間売上高、リース年間契約高、

区 分	事業所数				従業者数 A (人)	事業 従事者数 (人)	うち、各種物品 賃貸業務の 事業従事者数 B	年間売上高(百万円)						
	計	単 独 事業所	本 社	支 社				計 C	各種物品賃貸業務(主業)			計 D	リース	レンタル
									計	リース	レンタル			
全 国 計	918	96	107	715	21,446	22,839	19,548	3,665,654	2,988,928	2,809,243	179,685			
北海道	58	...	...	...	959	961	756	81,549	61,634	43,354	18,280			
青森	25	...	...	...	242	251	214	23,189	15,291	x	x			
岩手	13	...	...	...	270	267	218	19,299	16,250	12,819	3,432			
宮城	49	...	...	...	726	750	645	69,220	x	43,867	x			
秋田	19	...	...	...	153	158	142	x	x	x	x			
山形	13	...	...	...	120	124	119	11,684	10,844	x	x			
福島	20	...	...	...	377	385	323	23,409	x	8,921	x			
茨城	16	...	...	...	179	179	168	20,833	19,674	17,150	2,524			
栃木	16	...	...	...	138	149	141	11,776	10,416	6,986	3,430			
群馬	25	...	...	...	313	338	314	34,890	27,697	21,778	5,919			
埼玉	37	...	...	...	360	372	341	73,312	61,219	57,023	4,196			
千葉	20	...	...	...	360	404	378	28,295	25,720	x	x			
東京都	98	...	...	...	9,099	9,529	8,171	2,058,596	1,665,952	1,633,351	32,601			
神奈川県	31	...	...	...	518	563	459	78,603	61,934	54,634	7,300			
新潟	27	...	...	...	304	355	332	43,691	41,856	37,242	4,614			
富山	8	...	...	...	179	189	148	10,391	7,420	4,191	3,229			
石川	12	...	...	...	129	144	120	27,713	22,100	x	x			
福井	5	...	...	...	60	65	60	9,347	7,788	x	x			
山梨	5	...	...	...	61	61	47	x	x	x	x			
長野	26	...	...	...	224	264	240	42,539	38,692	36,608	2,084			
岐阜	9	...	...	...	101	148	137	26,783	25,582	x	x			
静岡	28	...	...	...	360	383	319	61,119	49,618	48,457	1,161			
愛知	50	...	...	...	909	922	803	174,810	146,315	139,636	6,679			
三重	10	...	...	...	133	151	115	x	x	x	x			
滋賀	7	...	...	...	150	151	119	7,277	5,230	4,256	974			
京都	9	...	...	...	115	122	108	13,333	11,377	x	x			
大阪	42	...	...	...	1,620	1,846	1,500	265,074	206,815	x	x			
兵庫	21	...	...	...	183	229	190	29,533	22,242	20,624	1,618			
奈良	5	...	...	...	51	60	60	7,743	x	7,287	x			
和歌山	2	...	...	...	16	16	13	x	x	x	x			
鳥取	7	...	...	...	54	58	58	x	x	x	x			
島根	8	...	...	...	90	106	88	9,269	x	x	641			
岡山	15	...	...	...	141	167	144	31,807	24,076	x	x			
広島	30	...	...	...	361	383	315	45,750	36,011	32,985	3,026			
山口	12	...	...	...	112	122	111	7,004	6,550	4,612	1,938			
徳島	2	...	...	...	56	68	58	x	x	x	-			
香川	14	...	...	...	125	129	122	18,739	16,390	x	x			
愛媛	6	...	...	...	77	95	79	9,023	7,385	x	x			
高知	3	...	...	...	37	40	40	4,102	x	3,711	x			
福岡	51	...	...	...	979	1,048	871	146,640	124,813	x	x			
佐賀	7	...	...	...	56	64	56	4,402	3,257	x	x			
長崎	8	...	...	...	78	88	76	8,986	x	5,728	x			
熊本	16	...	...	...	234	255	220	17,462	13,519	8,550	4,969			
大分	5	...	...	...	124	130	100	7,823	7,394	6,488	906			
宮崎	12	...	...	...	253	256	251	12,009	x	x	3,915			
鹿児島	7	...	...	...	108	131	122	9,859	7,525	6,832	693			
沖縄	9	...	...	...	154	166	139	x	x	x	x			

注7.「事業従事者数」とは、事業所の従業者数から「別経営の事業所に派遣している人」を除き、「別経営の事業所から派遣されている人」を加えた、いわゆる実際に従事している者をいう。

# 5 人 以 上 の 部 別 統 計 表

1事業所当たり及び1人当たりの年間売上高、1該当事業所当たりのリース年間契約高及びフランチャイズ加盟別表

その他業務 (従業)	リース年間契約高			1事業所当たり				1該当事業所 当たりのリース 年間契約高	従業員1人当 たりの年間売上高	各種物品賃貸業 務事業従事者1 人当たりの主業 年間売上高	各種物品賃貸業 務(リース)事業 従事者1人当 たりのリース年間契 約高
	該当 事業所数 E	該当事業 従事者数 F (人)	リース年間 契 約 高 G (百万円)	従業員数 (人)	各種物品 賃貸業務の 事業従事者数 (人)	年間売上高 (万円)	各種物品 賃貸業務の 年間売上高 (万円)				
<b>676,726</b>	<b>564</b>	<b>15,464</b>	<b>3,205,002</b>	<b>23</b>	<b>21</b>	<b>399,254</b>	<b>325,546</b>	<b>568,696</b>	<b>17,092</b>	<b>15,290</b>	<b>20,725</b>
19,915	23	325	66,572	16	13	139,737	105,612	289,999	8,507	8,149	20,493
7,898	13	108	12,987	10	9	94,261	62,157	99,903	9,602	7,132	12,025
3,049	9	165	13,202	21	17	150,693	126,887	146,688	7,146	7,460	8,001
x	22	291	71,192	15	13	140,147	x	323,447	9,538	x	24,455
2,285	4	42	5,425	8	7	x	x	135,631	x	x	12,917
840	7	76	8,152	9	9	89,254	82,840	122,274	9,776	9,150	10,679
x	9	104	8,053	19	17	119,533	x	86,011	6,212	x	7,740
1,160	12	140	33,085	11	10	127,710	120,601	266,136	11,647	11,738	23,625
1,360	7	67	x	9	9	73,864	65,334	x	8,533	7,389	x
7,193	10	125	26,064	13	13	140,847	111,810	260,638	11,150	8,823	20,935
12,093	19	218	74,667	10	9	198,509	165,764	383,477	20,346	17,971	34,211
2,575	11	271	22,407	18	19	142,329	129,377	203,703	7,861	6,804	8,268
392,643	75	7,720	1,719,150	93	84	2,105,193	1,703,662	2,297,637	22,624	20,389	22,269
16,669	18	324	62,689	17	15	252,683	199,098	345,078	15,173	13,491	19,336
1,835	19	273	41,276	11	12	164,291	157,392	212,712	14,376	12,621	15,098
2,970	3	30	4,115	22	18	124,525	88,926	137,164	5,789	5,010	13,716
5,613	11	113	30,871	11	10	228,090	181,893	287,177	21,558	18,363	27,236
1,559	3	37	6,643	11	11	178,037	148,337	221,426	15,709	13,034	17,953
x	2	32	x	12	9	x	x	x	x	x	x
3,847	20	193	37,218	8	9	160,974	146,417	183,155	18,950	16,102	19,269
1,201	8	131	21,476	11	15	283,583	270,864	254,321	26,474	18,650	16,373
11,500	22	278	48,540	13	12	221,700	179,984	225,491	16,981	15,558	17,473
28,495	36	632	165,104	18	16	352,472	295,017	461,485	19,239	18,228	26,114
x	7	67	x	14	12	x	x	x	x	x	x
2,047	3	71	5,297	22	17	105,324	75,697	176,565	4,854	4,412	7,460
1,956	7	103	13,113	13	13	155,143	132,379	189,284	11,559	10,565	12,770
58,259	37	1,390	260,860	38	35	624,591	487,316	711,080	16,362	13,792	18,762
7,291	20	179	28,913	9	9	139,290	104,904	147,281	16,103	11,705	16,150
x	3	45	9,106	10	12	154,859	x	303,546	15,182	x	20,236
x	1	6	x	8	7	x	x	x	x	x	x
x	3	22	x	8	9	x	x	x	x	x	x
x	5	64	7,176	11	11	115,868	x	143,529	10,299	x	11,213
7,730	12	120	29,368	9	9	208,277	157,657	237,387	22,599	16,776	24,389
9,739	17	207	52,521	12	10	151,611	119,337	312,080	12,663	11,414	25,359
454	1	20	x	9	9	56,828	53,144	x	6,280	5,881	x
x	2	58	x	24	25	x	x	x	x	x	x
2,349	8	77	20,405	9	9	135,905	118,866	251,438	14,945	13,405	26,540
1,638	4	66	8,356	13	13	146,881	120,215	208,904	11,740	9,348	12,661
x	2	32	x	12	13	136,725	x	x	11,086	x	x
21,828	40	758	180,808	19	17	287,633	244,819	452,753	14,973	14,337	23,860
1,145	3	32	2,429	9	9	67,320	49,806	80,964	7,839	5,839	7,590
x	5	60	4,479	10	9	110,358	x	89,589	11,563	x	7,466
3,943	3	64	12,229	15	14	110,704	85,708	389,098	7,459	6,152	19,023
430	2	48	x	23	19	146,687	138,631	x	6,309	7,394	x
x	2	50	x	22	21	102,206	x	x	4,747	x	x
2,334	5	103	9,374	15	17	137,165	104,694	199,975	9,134	6,171	9,062
6,397	8	125	x	18	16	x	x	x	x	x	x

注8. 標本調査で拡大推計して集計後に四捨五入をしているため、総計と内訳の合計とは一致しない場合がある。また、単位当たり換算の値は、各数値に単位以下の数値を有しているため、公表値から求められても一致しない場合がある。  
注9. 統計表の「…」は、回収標本数が少ないために表章できない項目を表している。

2. 事 業 従 事 者  
② 都 道 府 県

第1表 事業所数、従業者数、事業従事者数、年間売上高、リース年間契約高、

区 分	フランチャイズ加盟別									
	加盟している									
	事業所数	従業者数 (人)	事業 従事者数 (人)	うち、各種物品 賃貸業務の 事業従事者数	年間売上高(百万円)			リース年間 契 約 高 (百万円)	1事業所当たり	
					計	うち、各種物品賃貸業務			年間売上高 (万円)	各種物品 賃貸業務の 年間売上高 (万円)
リース						レンタル				
全 国 計	12	137	150	115	11,866	×	×	10,446	99,013	84,804
北海道	-	-	-	-	-	-	-	-	-	-
青森	-	-	-	-	-	-	-	-	-	-
岩手	-	-	-	-	-	-	-	-	-	-
宮城	-	-	-	-	-	-	-	-	-	-
秋田	-	-	-	-	-	-	-	-	-	-
山形	-	-	-	-	-	-	-	-	-	-
福島	-	-	-	-	-	-	-	-	-	-
茨城	-	-	-	-	-	-	-	-	-	-
栃木	-	-	-	-	-	-	-	-	-	-
群馬	-	-	-	-	-	-	-	-	-	-
埼玉	-	-	-	-	-	-	-	-	-	-
東京	-	-	-	-	-	-	-	-	-	-
神奈川	-	-	-	-	-	-	-	-	-	-
新潟	-	-	-	-	-	-	-	-	-	-
富山	-	-	-	-	-	-	-	-	-	-
石川	-	-	-	-	-	-	-	-	-	-
福井	-	-	-	-	-	-	-	-	-	-
山梨	-	-	-	-	-	-	-	-	-	-
長野	-	-	-	-	-	-	-	-	-	-
岐阜	-	-	-	-	-	-	-	-	-	-
静岡	2	13	13	13	×	×	-	×	×	×
愛知	3	39	43	41	7,356	6,247	-	7,985	262,697	223,104
三重	-	-	-	-	-	-	-	-	-	-
滋賀	-	-	-	-	-	-	-	-	-	-
京都	-	-	-	-	-	-	-	-	-	-
大阪	1	20	29	7	×	×	-	×	×	×
兵庫	-	-	-	-	-	-	-	-	-	-
奈良	1	8	8	8	×	-	×	-	×	×
和歌山	-	-	-	-	-	-	-	-	-	-
鳥取	-	-	-	-	-	-	-	-	-	-
島根	-	-	-	-	-	-	-	-	-	-
岡山	-	-	-	-	-	-	-	-	-	-
広島	-	-	-	-	-	-	-	-	-	-
山口	-	-	-	-	-	-	-	-	-	-
徳島	-	-	-	-	-	-	-	-	-	-
香川	-	-	-	-	-	-	-	-	-	-
愛媛	-	-	-	-	-	-	-	-	-	-
高知	-	-	-	-	-	-	-	-	-	-
福岡	-	-	-	-	-	-	-	-	-	-
佐賀	1	7	7	7	×	-	×	-	×	×
長門	2	11	11	11	×	-	×	-	×	×
熊本	2	39	39	29	×	-	×	-	×	×
大分	-	-	-	-	-	-	-	-	-	-
宮崎	-	-	-	-	-	-	-	-	-	-
鹿児島	-	-	-	-	-	-	-	-	-	-
沖縄	-	-	-	-	-	-	-	-	-	-

# 5 人 以 上 の 部 別 統 計 表

1事業所当たり及び1人当たりの年間売上高、1該当事業所当たりのリース年間契約高及びフランチャイズ加盟別表(つづき)

加盟していない									
事業所数	従業者数 (人)	事業 従事者数 (人)	うち、各種物品 賃貸業務の 事業従事者数	年間売上高(百万円)			リース年間 契約高 (百万円)	1事業所当たり	
				計	うち、各種物品賃貸業務			年間売上高 (万円)	各種物品 賃貸業務の 年間売上高 (万円)
					リース	レンタル			
<b>906</b>	<b>21,310</b>	<b>22,689</b>	<b>19,433</b>	<b>3,653,788</b>	<b>x</b>	<b>x</b>	<b>3,194,556</b>	<b>403,224</b>	<b>328,730</b>
58	959	961	756	81,549	43,354	18,280	66,572	139,737	105,612
25	242	251	214	23,189	x	x	12,987	94,261	62,157
13	270	267	218	19,299	12,819	3,432	13,202	150,693	126,887
49	726	750	645	69,220	43,867	x	71,192	140,147	x
19	153	158	142	x	x	x	x	x	x
13	120	124	119	11,684	8,683	x	x	89,254	82,840
20	377	385	323	23,409	8,921	x	8,053	119,533	x
16	179	179	168	20,833	17,150	2,524	33,085	127,710	120,601
16	138	149	141	11,776	6,986	3,430	x	73,864	65,334
25	313	338	314	34,890	21,778	5,919	26,064	140,847	111,810
37	360	372	341	73,312	57,023	4,196	74,667	198,509	165,764
20	360	404	378	28,295	x	x	22,407	142,329	129,377
98	9,099	9,529	8,171	2,058,596	1,633,351	32,601	1,719,150	2,105,193	1,703,662
31	518	563	459	78,603	54,634	7,300	62,689	252,683	199,098
27	304	355	332	43,691	37,242	4,614	41,276	164,291	157,392
8	179	189	148	10,391	4,191	3,229	4,115	124,525	88,926
12	129	144	120	27,713	x	x	30,871	228,090	181,893
5	60	65	60	9,347	x	x	6,643	178,037	148,337
5	61	61	47	x	x	x	x	x	x
26	224	264	240	42,539	36,608	2,084	37,218	160,974	146,417
9	101	148	137	26,783	x	x	21,476	283,583	270,864
26	347	370	306	x	x	1,161	x	x	x
47	869	879	762	167,455	133,389	6,679	157,120	357,844	299,320
10	133	151	115	x	x	x	x	x	x
7	150	151	119	7,277	4,256	974	5,297	105,324	75,697
9	115	122	108	13,333	10,805	572	13,113	155,143	132,379
41	1,600	1,817	1,493	x	198,399	x	x	x	x
21	183	229	190	29,533	20,624	1,618	28,913	139,290	104,904
4	43	52	52	x	7,287	222	9,106	x	x
2	16	16	13	x	x	x	x	x	x
7	54	58	58	x	x	x	x	x	x
8	90	106	88	9,269	x	641	7,176	115,868	x
15	141	167	144	31,807	x	x	29,368	208,277	157,657
30	361	383	315	45,750	32,985	3,026	52,521	151,611	119,337
12	112	122	111	7,004	4,612	1,938	x	56,828	53,144
2	56	68	58	x	x	-	x	x	x
14	125	129	122	18,739	x	x	20,405	135,905	118,866
6	77	95	79	9,023	x	x	8,356	146,881	120,215
3	37	40	40	4,102	3,711	x	x	136,725	x
51	979	1,048	871	146,640	120,418	4,395	180,808	287,633	244,819
6	49	57	49	x	2,521	x	2,429	x	x
6	67	77	65	x	5,728	x	4,479	x	x
13	195	216	191	x	8,550	x	12,229	x	x
5	124	130	100	7,823	6,488	906	x	146,687	138,631
12	253	256	251	12,009	x	3,915	x	102,206	x
7	108	131	122	9,859	6,832	693	9,374	137,165	104,694
9	154	166	139	x	x	x	x	x	x

2. 事 業 従 事 者  
 ② 都 道 府 県

第2表 業務(主業、従業)別

区 分	事業所数	従業者数 (人)	各種物品賃貸業務 の事業従事者数 (人)	計		各種物品賃貸業務(主業)	
				事業所数	年間売上高 (百万円)	該 当 事業所数	年間売上高 (百万円)
全 国 計	918	21,446	19,548	918	3,665,654	918	2,988,928
北海道	58	959	756	58	81,549	58	61,634
青森	25	242	214	25	23,189	25	15,291
岩手	13	270	218	13	19,299	13	16,250
宮城	49	726	645	49	69,220	49	x
秋田	19	153	142	19	x	19	x
山形	13	120	119	13	11,684	13	10,844
福島	20	377	323	20	23,409	20	x
茨城	16	179	168	16	20,833	16	19,674
栃木	16	138	141	16	11,776	16	10,416
群馬	25	313	314	25	34,890	25	27,697
埼玉	37	360	341	37	73,312	37	61,219
千葉	20	360	378	20	28,295	20	25,720
東京都	98	9,099	8,171	98	2,058,596	98	1,665,952
神奈川県	31	518	459	31	78,603	31	61,934
新潟	27	304	332	27	43,691	27	41,856
富山	8	179	148	8	10,391	8	7,420
石川	12	129	120	12	27,713	12	22,100
福井	5	60	60	5	9,347	5	7,788
山梨	5	61	47	5	x	5	x
長野	26	224	240	26	42,539	26	38,692
岐阜	9	101	137	9	26,783	9	25,582
静岡	28	360	319	28	61,119	28	49,618
愛知	50	909	803	50	174,810	50	146,315
三重	10	133	115	10	x	10	x
滋賀	7	150	119	7	7,277	7	5,230
京都	9	115	108	9	13,333	9	11,377
大阪	42	1,620	1,500	42	265,074	42	206,815
兵庫	21	183	190	21	29,533	21	22,242
奈良	5	51	60	5	7,743	5	x
和歌山	2	16	13	2	x	2	x
鳥取	7	54	58	7	x	7	x
島根	8	90	88	8	9,269	8	x
岡山	15	141	144	15	31,807	15	24,076
広島	30	361	315	30	45,750	30	36,011
山口	12	112	111	12	7,004	12	6,550
徳島	2	56	58	2	x	2	x
香川	14	125	122	14	18,739	14	16,390
愛媛	6	77	79	6	9,023	6	7,385
高知	3	37	40	3	4,102	3	3,963
福岡	51	979	871	51	146,640	51	124,813
佐賀	7	56	56	7	4,402	7	3,257
長崎	8	78	76	8	8,986	8	x
熊本	16	234	220	16	17,462	16	13,519
大分	5	124	100	5	7,823	5	7,394
宮崎	12	253	251	12	12,009	12	x
鹿児島	7	108	122	7	9,859	7	7,525
沖縄	9	154	139	9	x	9	x

注10.「該当事業所数」とは、当該項目に記載のあった事業所数をいい、複数の項目欄に記載がある場合、それぞれにカウントされる。調査事業所数に対する内訳事業所数。



# 5 人 以 上 の 部 別 統 計 表

## の 年 間 売 上 高

事 業 所 の 業 務 別 年 間 売 上 高						
計		そ の 他 業 務 ( 従 業 )				
		製 造 業 務	卸 売 ・ 小 売 業 務	金 融 ・ 保 険 業 務	サ ー ビ ス 業 務 ( 物 品 貸 貸 業 務 を 除 く )	そ の 他 の 業 務
該 当 事 業 所 数	年 間 売 上 高 ( 百 万 円 )	年 間 売 上 高 ( 百 万 円 )	年 間 売 上 高 ( 百 万 円 )	年 間 売 上 高 ( 百 万 円 )	年 間 売 上 高 ( 百 万 円 )	年 間 売 上 高 ( 百 万 円 )
<b>755</b>	<b>676,726</b>	<b>2,602</b>	<b>99,170</b>	<b>353,890</b>	<b>23,006</b>	<b>198,059</b>
57	19,915	95	12,628	4,103	610	2,479
25	7,898	14	4,537	14	84	3,249
12	3,049	…	…	…	…	…
46	x	52	3,855	2,487	-	x
18	2,285	7	812	-	-	1,465
8	840	…	…	…	…	…
16	x	23	2,367	721	45	x
12	1,160	…	…	…	…	…
14	1,360	…	…	…	…	…
24	7,193	18	2,172	181	136	4,686
36	12,093	40	1,566	6,266	-	4,220
17	2,575	39	1,784	23	-	729
87	392,643	208	14,672	269,264	3,021	105,478
29	16,669	221	8,818	3,406	1,587	2,637
16	1,835	36	1,400	2	-	397
7	2,970	…	…	…	…	…
10	5,613	…	…	…	…	…
3	1,559	…	…	…	…	…
4	x	…	…	…	…	…
17	3,847	10	3,126	146	-	565
3	1,201	…	…	…	…	…
25	11,500	1,390	2,489	1,521	3,845	2,255
41	28,495	39	1,929	12,393	147	13,988
9	x	…	…	…	…	…
6	2,047	…	…	…	…	…
7	1,956	…	…	…	…	…
39	58,259	48	12,079	28,201	600	17,332
18	7,291	25	1,061	5,368	-	837
1	x	…	…	…	…	…
1	x	…	…	…	…	…
2	x	…	…	…	…	…
3	x	…	…	…	…	…
13	7,730	…	…	…	…	…
29	9,739	13	1,546	1,835	4,701	1,643
11	454	…	…	…	…	…
2	x	…	…	…	…	…
13	2,349	…	…	…	…	…
3	1,638	…	…	…	…	…
2	x	…	…	…	…	…
37	21,828	27	1,815	7,279	3,690	9,016
5	1,145	…	…	…	…	…
5	x	…	…	…	…	…
8	3,943	…	…	…	…	…
3	430	…	…	…	…	…
2	x	…	…	…	…	…
5	2,334	…	…	…	…	…
5	6,397	…	…	…	…	…

2. 事 業 従 事 者  
② 都 道 府 県

第3表 経営組織別の事業所数、従業者数、

区 分	計							事業所数	従業者数 (人)
	事業所数	従業者数 (人)	各種物品 賃貸業務の 事業従事者数 (人)	年間売上高(百万円)		リース年間 契 約 高 (百万円)			
				計	うち、各種物品 賃貸業務				
<b>全 国 計</b>	<b>918</b>	<b>21,446</b>	<b>19,548</b>	<b>3,665,654</b>	<b>2,988,928</b>	<b>3,205,002</b>	<b>916</b>	<b>21,435</b>	
北海道	58	959	756	81,549	61,634	66,572	58	959	
青森	25	242	214	23,189	15,291	12,987	25	242	
岩手	13	270	218	19,299	16,250	13,202	13	270	
宮城	49	726	645	69,220	x	71,192	49	726	
秋田	19	153	142	x	x	5,425	19	153	
山形	13	120	119	11,684	10,844	8,152	13	120	
福島	20	377	323	23,409	x	8,053	20	377	
茨城	16	179	168	20,833	19,674	33,085	16	179	
栃木	16	138	141	11,776	10,416	x	16	138	
群馬	25	313	314	34,890	27,697	26,064	25	313	
埼玉	37	360	341	73,312	61,219	74,667	37	360	
千葉	20	360	378	28,295	25,720	22,407	20	360	
東京都	98	9,099	8,171	2,058,596	1,665,952	1,719,150	98	9,099	
神奈川県	31	518	459	78,603	61,934	62,689	31	518	
新潟	27	304	332	43,691	41,856	41,276	27	304	
富山	8	179	148	10,391	7,420	4,115	8	179	
石川	12	129	120	27,713	22,100	30,871	12	129	
福井	5	60	60	9,347	7,788	6,643	5	60	
山梨	5	61	47	x	x	x	5	61	
長野	26	224	240	42,539	38,692	37,218	26	224	
岐阜	9	101	137	26,783	25,582	21,476	9	101	
静岡県	28	360	319	61,119	49,618	48,540	28	360	
愛知県	50	909	803	174,810	146,315	165,104	50	909	
三重	10	133	115	x	x	x	10	133	
滋賀	7	150	119	7,277	5,230	5,297	7	150	
京都	9	115	108	13,333	11,377	13,113	7	104	
大阪	42	1,620	1,500	265,074	206,815	260,860	42	1,620	
兵庫	21	183	190	29,533	22,242	28,913	21	183	
奈良	5	51	60	7,743	x	9,106	5	51	
和歌山	2	16	13	x	x	x	2	16	
鳥取	7	54	58	x	x	x	7	54	
島根	8	90	88	9,269	x	7,176	8	90	
岡山	15	141	144	31,807	24,076	29,368	15	141	
広島	30	361	315	45,750	36,011	52,521	30	361	
山口	12	112	111	7,004	6,550	2,572	12	112	
徳島	2	56	58	x	x	x	2	56	
香川	14	125	122	18,739	16,390	20,405	14	125	
愛媛	6	77	79	9,023	7,385	8,356	6	77	
高知	3	37	40	4,102	x	3,705	3	37	
福岡	51	979	871	146,640	124,813	180,808	51	979	
佐賀	7	56	56	4,402	3,257	2,429	7	56	
長崎	8	78	76	8,986	x	4,479	8	78	
熊本	16	234	220	17,462	13,519	12,229	16	234	
大分	5	124	100	7,823	7,394	8,132	5	124	
宮崎	12	253	251	12,009	x	6,435	12	253	
鹿児島	7	108	122	9,859	7,525	9,374	7	108	
沖縄	9	154	139	x	x	x	9	154	

# 5 人 以 上 の 部 別 統 計 表

年間売上高及びリース年間契約高

経 営 組 織 別									
会 社				会社以外の法人・団体及び個人経営					
各種物品 賃貸業務の 事業従事者数  (人)	年間売上高(百万円)		リース年間 契 約 高  (百万円)	事業所数	従業者数  (人)	各種物品 賃貸業務の 事業従事者数  (人)	年間売上高(百万円)		リース年間 契 約 高  (百万円)
	計	うち、各種物品 賃貸業務					計	うち、各種物品 賃貸業務	
19,543	x	x	3,205,002	2	12	5	x	x	-
756	81,549	61,634	66,572	-	-	-	-	-	-
214	23,189	15,291	12,987	-	-	-	-	-	-
218	19,299	16,250	13,202	-	-	-	-	-	-
645	69,220	x	71,192	-	-	-	-	-	-
142	x	x	5,425	-	-	-	-	-	-
119	11,684	10,844	8,152	-	-	-	-	-	-
323	23,409	x	8,053	-	-	-	-	-	-
168	20,833	19,674	33,085	-	-	-	-	-	-
141	11,776	10,416	x	-	-	-	-	-	-
314	34,890	27,697	26,064	-	-	-	-	-	-
341	73,312	61,219	74,667	-	-	-	-	-	-
378	28,295	25,720	22,407	-	-	-	-	-	-
8,171	2,058,596	1,665,952	1,719,150	-	-	-	-	-	-
459	78,603	61,934	62,689	-	-	-	-	-	-
332	43,691	41,856	41,276	-	-	-	-	-	-
148	10,391	7,420	4,115	-	-	-	-	-	-
120	27,713	22,100	30,871	-	-	-	-	-	-
60	9,347	7,788	6,643	-	-	-	-	-	-
47	x	x	x	-	-	-	-	-	-
240	42,539	38,692	37,218	-	-	-	-	-	-
137	26,783	25,582	21,476	-	-	-	-	-	-
319	61,119	49,618	48,540	-	-	-	-	-	-
803	174,810	146,315	165,104	-	-	-	-	-	-
115	x	x	x	-	-	-	-	-	-
119	7,277	5,230	5,297	-	-	-	-	-	-
103	x	x	13,113	2	12	5	x	x	-
1,500	265,074	206,815	260,860	-	-	-	-	-	-
190	29,533	22,242	28,913	-	-	-	-	-	-
60	7,743	x	9,106	-	-	-	-	-	-
13	x	x	x	-	-	-	-	-	-
58	x	x	x	-	-	-	-	-	-
88	9,269	x	7,176	-	-	-	-	-	-
144	31,807	24,076	29,368	-	-	-	-	-	-
315	45,750	36,011	52,521	-	-	-	-	-	-
111	7,004	6,550	2,572	-	-	-	-	-	-
58	x	x	x	-	-	-	-	-	-
122	18,739	16,390	20,405	-	-	-	-	-	-
79	9,023	7,385	8,356	-	-	-	-	-	-
40	4,102	x	3,705	-	-	-	-	-	-
871	146,640	124,813	180,808	-	-	-	-	-	-
56	4,402	3,257	2,429	-	-	-	-	-	-
76	8,986	x	4,479	-	-	-	-	-	-
220	17,462	13,519	12,229	-	-	-	-	-	-
100	7,823	7,394	8,132	-	-	-	-	-	-
251	12,009	x	6,435	-	-	-	-	-	-
122	9,859	7,525	9,374	-	-	-	-	-	-
139	x	x	x	-	-	-	-	-	-

2. 事 業 従 事 者  
 ② 都 道 府 県

第4表 雇用形態別の男女別の従業者数、別経営の事業所

区 分	事業所数	従業者数								
					個人業主(個人 経営の事業主) 及び無給の 家族従業者	有給役員	一般に正社員、正職員などと 呼ばれている人			
		計	男	女	男女計	男女計	計	男	女	
全 国 計	918	21,446	14,857	6,590	2	869	18,892	13,050	5,842	
北海道	58	959	752	207	-	27	810	625	185	
青森	25	242	197	45	-	16	183	145	38	
岩手	13	270	217	53	-	5	248	200	48	
宮城	49	726	594	131	-	16	618	507	111	
秋田	19	153	128	25	-	10	127	112	15	
山形	13	120	92	27	-	4	108	85	24	
福島	20	377	311	66	-	9	312	258	53	
茨城	16	179	133	46	-	6	156	125	32	
栃木	16	138	107	31	-	2	132	102	30	
群馬	25	313	228	84	-	12	268	197	70	
埼玉	37	360	273	88	-	13	319	248	70	
千葉	20	360	237	123	-	8	306	210	96	
東京都	98	9,099	5,883	3,216	-	272	8,481	5,401	3,080	
神奈川県	31	518	358	160	-	9	452	321	131	
新潟	27	304	232	72	-	30	230	180	49	
富山	8	179	131	48	-	15	154	110	44	
石川	12	129	94	35	-	4	119	87	32	
福井	5	60	48	12	-	5	45	34	12	
山梨	5	61	47	14	-	3	48	39	9	
長野	26	224	168	56	-	15	189	150	39	
岐阜	9	101	59	42	-	13	62	34	28	
静岡県	28	360	236	124	-	29	260	184	76	
愛知県	50	909	676	233	-	57	803	594	209	
三重	10	133	89	43	-	9	106	71	35	
滋賀	7	150	99	51	-	15	121	83	39	
京都	9	115	81	34	2	9	94	68	26	
大阪	42	1,620	980	640	-	47	1,500	886	614	
兵庫県	21	183	144	40	-	21	149	114	35	
奈良	5	51	38	13	-	4	38	29	9	
和歌山	2	16	13	3	-	-	14	...	...	
鳥取	7	54	42	13	-	3	47	37	11	
島根	8	90	58	32	-	9	69	43	26	
岡山	15	141	110	31	-	11	119	91	28	
広島	30	361	268	94	-	28	296	224	71	
山口	12	112	90	21	-	9	86	76	10	
徳島	2	56	34	21	-	11	36	25	11	
香川県	14	125	92	33	-	7	101	76	25	
愛媛	6	77	52	25	-	8	47	34	12	
高知	3	37	27	10	-	5	30	...	...	
福岡	51	979	706	273	-	30	816	615	201	
佐賀	7	56	40	16	-	3	39	31	8	
長崎	8	78	57	20	-	4	61	46	15	
熊本	16	234	185	49	-	17	176	140	36	
大分	5	124	89	35	-	13	93	69	24	
宮崎	12	253	168	85	-	3	237	161	77	
鹿児島	7	108	81	27	-	4	84	68	16	
沖縄	9	154	111	43	-	20	102	81	21	

# 5 人 以 上 の 部 別 統 計 表

から派遣されている人及び各種物品貸業務の部門別事業従事者数

雇 用 形 態 別 ( 人 )											
常 用 雇 用 者						臨 時 雇 用 者 ( 常 用 雇 用 者 以 外 の 雇 用 者 )			う ち 、 別 経 営 の 事 業 所 に 派 遣 し て い る 人		
パート・アルバイトなど											
( 就 業 時 間 換 算 雇 用 者 数 )											
計	男	女	計	男	女	計	男	女	計	男	女
1,493	862	632	1,241	696	546	190	125	65	528	422	106
87	72	15	56	44	12	35	...	...	6	6	-
36	31	5	21	16	5	6	...	...	-	-	-
15	10	5	11	6	5	2	...	...	15	...	...
32	22	10	21	14	7	59	...	...	-	-	-
14	4	10	13	3	10	2	...	...	-	-	-
6	...	...	5	...	...	1	...	...	-	...	...
54	41	13	34	26	8	2	...	...	-	-	-
16	...	...	14	...	...	-	...	...	-	...	...
4	...	...	2	...	...	-	...	...	-	...	...
33	...	...	29	...	...	-	...	...	-	-	-
29	...	...	26	...	...	-	...	...	-	-	-
46	...	...	32	...	...	-	...	...	-	-	-
346	...	...	326	...	...	-	...	...	386	318	68
56	...	...	43	...	...	-	...	...	3	2	1
39	17	22	38	16	22	5	...	...	6	6	-
9	7	2	6	4	2	2	...	...	1	...	...
6	...	...	3	...	...	-	...	...	-	...	...
9	...	...	8	...	...	-	...	...	-	...	...
10	...	...	10	...	...	-	...	...	-	...	...
21	...	...	21	...	...	-	...	...	-	-	-
26	...	...	19	...	...	-	...	...	-	...	...
71	...	...	60	...	...	-	...	...	4	4	-
49	...	...	39	...	...	-	...	...	57	37	20
18	...	...	14	...	...	-	...	...	-	...	...
14	...	...	12	...	...	-	...	...	8	...	...
10	3	8	5	-	5	-	...	...	-	...	...
72	...	...	51	...	...	1	...	...	30	21	8
11	7	4	10	6	4	2	...	...	-	-	-
9	...	...	5	...	...	-	...	...	-	...	...
2	...	...	2	...	...	-	...	...	-	...	...
4	...	...	4	...	...	-	...	...	-	...	...
12	...	...	10	...	...	-	...	...	-	...	...
11	...	...	9	...	...	-	...	...	-	...	...
37	...	...	30	...	...	-	...	...	5	4	1
17	...	...	16	...	...	-	...	...	-	...	...
8	...	...	8	...	...	-	...	...	-	...	...
16	...	...	15	...	...	1	...	...	1	...	...
22	...	...	21	...	...	-	...	...	-	...	...
2	...	...	2	...	...	-	...	...	-	...	...
68	43	26	56	34	22	66	...	...	6	6	-
14	...	...	13	...	...	-	...	...	-	...	...
13	...	...	13	...	...	-	...	...	-	...	...
41	...	...	39	...	...	-	...	...	-	...	...
12	6	6	12	6	6	6	...	...	-	...	...
14	...	...	13	...	...	-	...	...	-	...	...
20	...	...	18	...	...	-	...	...	-	...	...
32	...	...	29	...	...	-	...	...	-	...	...

2. 事 業 従 事 者  
 ② 都 道 府 県

第4表 雇用形態別の男女別の従業者数、別経営の事業所

区 分	別経営の事業所から派遣されている人			事業従事者数 (「従業者数計」+ 「別経営の事業所から派遣されている人」- 「うち、別経営の事業所に派遣している人」)		
	(人)			(人)		
	計	男	女	計	男	女
全 国 計	1,920	1,182	738	22,839	15,617	7,222
北海道	8	1	7	961	747	214
青森	9	9	-	251	206	45
岩手	12	...	...	267	213	54
宮城	24	23	1	750	617	133
秋田	5	5	-	158	133	25
山形	4	...	...	124	...	...
福島	8	8	-	385	319	66
茨城	-	...	...	179	133	46
栃木	11	...	...	149	...	...
群馬	26	23	3	338	251	87
埼玉	11	5	6	372	278	94
千代田	44	37	7	404	274	130
東京都	816	399	417	9,529	5,963	3,565
神奈川県	48	39	9	563	395	168
新潟	57	52	5	355	278	77
富山	11	...	...	189	...	...
石川	16	...	...	144	...	...
福井	5	...	...	65	...	...
山梨	-	...	...	61	47	14
長野	40	24	15	264	193	71
岐阜	47	...	...	148	...	...
静岡県	27	18	9	383	250	133
愛知県	71	52	18	922	691	231
三重	19	...	...	151	...	...
滋賀	9	...	...	151	106	45
京都	7	...	...	122	...	...
大阪	255	100	155	1,846	1,059	787
兵庫県	45	38	7	229	182	47
奈良	9	...	...	60	...	...
和歌山	-	...	...	16	13	3
鳥取	4	...	...	58	...	...
島根	16	...	...	106	...	...
岡山	26	...	...	167	...	...
広島	27	24	3	383	287	96
山口	10	...	...	122	...	...
徳島	12	...	...	68	...	...
香川県	5	...	...	129	...	...
愛媛	18	...	...	95	...	...
高知	3	...	...	40	...	...
福岡	74	50	25	1,048	750	297
佐賀	8	...	...	64	...	...
長崎	10	...	...	88	...	...
熊本	21	...	...	255	...	...
大分	6	...	...	130	...	...
宮崎	3	...	...	256	...	...
鹿児島	23	...	...	131	...	...
沖縄	12	...	...	166	...	...

# 5 人 以 上 の 部 別 統 計 表

から派遣されている人及び各種物品貸業務の部門別事業従事者数(つづき)

うち、各種物品貸業務の部門別事業従事者数							
合 計	管理・営業部門		保守・管理・操作部門		その他		
	うち、別経営の事業所 から派遣されている人	うち、別経営の事業所 から派遣されている人	うち、別経営の事業所 から派遣されている人	うち、別経営の事業所 から派遣されている人	うち、別経営の事業所 から派遣されている人	うち、別経営の事業所 から派遣されている人	
19,548	1,745	17,400	1,643	1,835	82	312	20
756	6	586	6	141	-	29	-
214	8	144	7	67	1	4	-
218	12	156	12	62	-	-	-
645	24	504	24	132	-	10	-
142	4	87	3	21	1	34	-
119	4	95	4	24	-	-	-
323	8	242	7	81	1	1	-
168	-	145	-	21	-	1	-
141	11	110	10	25	-	6	1
314	23	258	13	55	10	1	-
341	11	308	11	31	-	1	-
378	44	313	44	58	-	7	-
8,171	747	8,014	730	150	16	6	1
459	45	400	37	59	8	-	-
332	56	293	55	39	1	-	-
148	8	81	5	49	-	18	3
120	16	115	16	5	-	-	-
60	5	50	5	10	-	-	-
47	-	36	-	1	-	10	-
240	36	220	36	17	-	4	-
137	44	127	41	7	3	3	-
319	21	285	21	34	-	-	-
803	71	711	71	72	-	20	-
115	16	94	16	19	-	2	-
119	6	87	6	31	-	1	-
108	7	95	7	9	-	3	-
1,500	201	1,402	197	83	3	15	1
190	43	164	39	26	4	-	-
60	9	53	9	7	-	-	-
13	-	10	-	3	-	-	-
58	4	35	4	23	-	-	-
88	16	75	15	12	1	1	-
144	24	124	20	11	3	9	1
315	24	250	23	37	1	28	-
111	10	53	3	12	2	47	5
58	10	56	10	1	-	-	-
122	5	101	3	21	2	-	-
79	18	73	17	6	1	-	-
40	3	25	2	15	1	-	-
871	72	806	60	59	10	5	3
56	7	42	2	12	3	3	2
76	9	53	9	14	-	9	-
220	19	158	8	46	7	15	3
100	6	74	6	24	-	2	-
251	3	118	3	131	-	3	-
122	21	93	21	29	-	-	-
139	9	79	7	44	2	16	-

2. 事 業 従 事 者  
 ② 都 道 府 県

第5-1表 各種物品貸業務(リース)の

区 分	事業所数	各種物品貸業務(リース)の物件別								
		合 計			産 業 用 機 械 器 具					
		該 当 事業所数	年間契約高 (百万円)		該 当 事業所数	年間契約高 (百万円)	該 当 事業所数	年間契約高 (百万円)	該 当 事業所数	年間契約高 (百万円)
<b>全 国 計</b>	<b>918</b>	<b>564</b>	<b>3,205,002</b>	<b>559</b>	<b>1,658,319</b>	<b>499</b>	<b>333,064</b>	<b>361</b>	<b>91,114</b>	
北海道	58	23	66,572	...	21,079	...	4,190	...	616	
青森	25	13	12,987	...	5,936	...	1,291	...	51	
岩手	13	9	13,202	...	5,893	...	1,352	...	407	
宮城	49	22	71,192	...	29,568	...	5,182	...	1,025	
秋田	19	4	5,425	...	3,189	...	297	...	93	
山形	13	7	8,152	...	4,083	...	1,271	...	116	
福島	20	9	8,053	...	4,451	...	500	...	310	
茨城	16	12	33,085	...	14,679	...	2,914	...	1,553	
栃木	16	7	x	...	x	...	x	...	x	
群馬	25	10	26,064	...	13,554	...	5,702	...	1,234	
埼玉	37	19	74,667	...	40,566	...	8,017	...	3,132	
千葉	20	11	22,407	...	10,806	...	2,936	...	533	
東京都	98	75	1,719,150	...	928,990	...	177,741	...	38,258	
神奈川県	31	18	62,689	...	36,055	...	7,310	...	7,565	
新潟	27	19	41,276	...	17,609	...	4,193	...	659	
富山	8	3	4,115	...	1,860	...	843	...	77	
石川	12	11	30,871	...	12,810	...	3,520	...	927	
福井	5	3	6,643	...	3,451	...	123	...	48	
山梨	5	2	x	...	x	...	x	...	x	
長野	26	20	37,218	...	23,469	...	6,145	...	2,144	
岐阜	9	8	21,476	...	11,125	...	3,646	...	1,327	
静岡県	28	22	48,540	...	25,251	...	8,214	...	2,502	
愛知県	50	36	165,104	...	85,935	...	18,630	...	9,842	
三重	10	7	x	...	x	...	x	...	x	
滋賀	7	3	5,297	...	3,845	...	1,184	...	33	
京都	9	7	13,113	...	7,544	...	1,591	...	666	
大阪	42	37	260,860	...	138,939	...	24,683	...	7,730	
兵庫県	21	20	28,913	...	17,181	...	3,013	...	1,605	
奈良	5	3	9,106	...	4,696	...	1,341	...	450	
和歌山	2	1	x	...	x	...	x	...	x	
鳥取	7	3	x	...	x	...	x	...	x	
島根	8	5	7,176	...	2,894	...	551	...	107	
岡山	15	12	29,368	...	15,230	...	2,936	...	1,350	
広島	30	17	52,521	...	24,591	...	7,126	...	979	
山口	12	1	x	...	x	...	x	...	x	
徳島	2	2	x	...	x	...	x	...	x	
香川県	14	8	20,405	...	10,407	...	3,187	...	867	
愛媛	6	4	8,356	...	4,577	...	681	...	206	
高知	3	2	x	...	x	...	x	...	x	
福岡	51	40	180,808	...	78,628	...	15,660	...	2,553	
佐賀	7	3	2,429	...	948	...	291	...	24	
長崎	8	5	4,479	...	2,424	...	271	...	45	
熊本	16	3	12,229	...	4,665	...	1,139	...	181	
大分	5	2	x	...	x	...	x	...	x	
宮崎	12	2	x	...	x	...	x	...	x	
鹿児島	7	5	9,374	...	4,691	...	1,442	...	41	
沖縄	9	8	x	...	x	...	x	...	x	



# 5 人 以 上 の 部 別 統 計 表

物件別の該当事業所数及び年間契約高

土 木 ・ 建 設 機 械		医 療 用 機 器		商 業 用 機 械 ・ 設 備		通 信 機 器		サ ー ビ ス 業 用 機 械 ・ 設 備		そ の 他 の 産 業 用 機 械 ・ 設 備	
該 当 事 業 所 数	年 間 契 約 高 (百 万 円)	該 当 事 業 所 数	年 間 契 約 高 (百 万 円)	該 当 事 業 所 数	年 間 契 約 高 (百 万 円)	該 当 事 業 所 数	年 間 契 約 高 (百 万 円)	該 当 事 業 所 数	年 間 契 約 高 (百 万 円)	該 当 事 業 所 数	年 間 契 約 高 (百 万 円)
458	169,203	405	201,273	421	353,351	393	238,757	348	111,292	307	160,265
...	3,779	...	5,939	...	3,566	...	1,180	...	975	...	834
...	1,888	...	1,220	...	1,213	...	175	...	1	...	97
...	915	...	824	...	1,085	...	259	...	1,005	...	46
...	5,247	...	6,020	...	6,240	...	2,994	...	967	...	1,893
...	543	...	676	...	729	...	259	...	519	...	74
...	692	...	382	...	781	...	564	...	241	...	35
...	816	...	423	...	738	...	1,341	...	141	...	183
...	1,098	...	2,932	...	4,584	...	444	...	843	...	311
...	x	...	x	...	x	...	x	...	x	...	x
...	583	...	1,752	...	1,696	...	409	...	964	...	1,213
...	2,558	...	8,168	...	7,769	...	1,679	...	3,263	...	5,980
...	1,633	...	1,673	...	2,409	...	311	...	1,278	...	33
...	107,945	...	97,473	...	183,232	...	172,284	...	50,019	...	102,039
...	2,211	...	3,941	...	7,013	...	3,376	...	2,668	...	1,972
...	2,204	...	2,025	...	3,465	...	2,200	...	1,852	...	1,011
...	250	...	77	...	153	...	192	...	154	...	115
...	737	...	1,711	...	3,189	...	1,123	...	893	...	708
...	102	...	68	...	916	...	489	...	245	...	1,459
...	x	...	x	...	x	...	x	...	x	...	x
...	1,678	...	1,660	...	3,704	...	1,419	...	4,202	...	2,518
...	838	...	1,524	...	1,388	...	622	...	1,013	...	767
...	1,697	...	2,635	...	4,392	...	1,384	...	1,485	...	2,942
...	4,644	...	10,806	...	20,626	...	7,900	...	7,178	...	6,310
...	x	...	x	...	x	...	x	...	x	...	x
...	72	...	189	...	777	...	230	...	924	...	437
...	401	...	1,105	...	1,706	...	685	...	606	...	784
...	7,357	...	19,192	...	35,790	...	17,077	...	13,186	...	13,924
...	1,116	...	2,536	...	4,974	...	633	...	1,635	...	1,670
...	725	...	312	...	1,622	...	204	...	9	...	33
...	x	...	x	...	x	...	x	...	x	...	x
...	x	...	x	...	x	...	x	...	x	...	-
...	418	...	121	...	844	...	492	...	349	...	11
...	1,080	...	2,077	...	3,598	...	1,853	...	1,247	...	1,088
...	1,741	...	4,228	...	5,947	...	2,669	...	444	...	1,457
...	x	...	x	...	x	...	x	...	-	...	-
...	x	...	x	...	x	...	x	...	-	...	x
...	1,093	...	2,769	...	798	...	714	...	423	...	556
...	135	...	413	...	1,975	...	743	...	251	...	171
...	x	...	x	...	x	...	x	...	x	...	x
...	9,385	...	9,542	...	21,854	...	6,240	...	7,923	...	5,471
...	146	...	97	...	267	...	121	...	0	...	-
...	183	...	216	...	941	...	690	...	17	...	59
...	369	...	968	...	664	...	499	...	556	...	290
...	x	...	x	...	x	...	x	...	x	...	x
...	x	...	x	...	x	...	x	...	x	...	x
...	199	...	467	...	1,269	...	596	...	486	...	192
...	x	...	x	...	x	...	x	...	x	...	x

2. 事 業 従 事 者  
② 都 道 府 県

第5-1表 各種物品貸業務(リース)の

区 分	事 務 用 機 械 器 具						自 動 車			
	計		電子計算機・同関連機器		事 務 用 機 器		計		法 人 向 け	
	該 当 事業所数	年間契約高 (百万円)	該 当 事業所数	年間契約高 (百万円)	該 当 事業所数	年間契約高 (百万円)	該 当 事業所数	年間契約高 (百万円)	該 当 事業所数	年間契約高 (百万円)
全 国 計	468	912,942	415	701,596	440	211,346	480	256,795	477	251,298
北海道	…	26,185	…	19,972	…	6,214	…	9,092	…	8,875
青森	…	2,986	…	2,100	…	886	…	3,939	…	3,903
岩手	…	2,788	…	2,172	…	616	…	2,351	…	2,093
宮城	…	21,903	…	17,951	…	3,953	…	6,652	…	6,226
秋田	…	1,143	…	987	…	156	…	1,055	…	1,038
山形	…	2,070	…	1,720	…	350	…	1,632	…	1,611
福島	…	1,378	…	594	…	784	…	2,185	…	2,148
茨城	…	10,559	…	8,885	…	1,674	…	5,698	…	5,667
栃木	…	x	…	x	…	x	…	x	…	x
群馬	…	5,508	…	4,594	…	914	…	6,629	…	6,629
埼玉	…	20,071	…	13,872	…	6,199	…	9,147	…	8,297
千葉	…	2,865	…	2,640	…	225	…	6,930	…	6,930
東京都	…	509,816	…	391,417	…	118,398	…	67,932	…	67,932
神奈川県	…	16,325	…	11,843	…	4,483	…	5,552	…	5,486
新潟	…	8,821	…	6,543	…	2,279	…	12,036	…	11,964
富山	…	1,075	…	957	…	118	…	1,180	…	1,180
石川	…	10,280	…	8,784	…	1,496	…	2,983	…	2,647
福井	…	2,381	…	2,234	…	147	…	560	…	560
山梨	…	x	…	x	…	x	…	x	…	x
長野	…	10,046	…	7,209	…	2,837	…	2,676	…	2,510
岐阜	…	6,044	…	4,573	…	1,470	…	3,287	…	3,272
静岡	…	11,306	…	8,928	…	2,377	…	10,030	…	10,030
愛知	…	37,430	…	29,156	…	8,274	…	16,927	…	16,420
三重	…	x	…	x	…	x	…	x	…	x
滋賀	…	852	…	426	…	426	…	519	…	519
京都	…	2,321	…	1,736	…	585	…	1,235	…	1,230
大阪	…	73,814	…	51,317	…	22,497	…	16,194	…	15,970
兵庫県	…	7,028	…	5,775	…	1,253	…	1,723	…	1,689
奈良	…	2,767	…	1,439	…	1,328	…	1,388	…	1,388
和歌山	…	x	…	x	…	x	…	-	…	-
鳥取	…	x	…	x	…	x	…	x	…	x
島根	…	1,692	…	1,335	…	357	…	2,056	…	2,056
岡山	…	9,581	…	7,802	…	1,779	…	1,867	…	1,867
広島	…	19,186	…	16,056	…	3,130	…	2,525	…	2,373
山口	…	x	…	x	…	x	…	-	…	-
徳島	…	x	…	x	…	x	…	x	…	x
香川県	…	5,369	…	4,444	…	925	…	1,608	…	1,315
愛媛	…	1,744	…	1,401	…	343	…	1,970	…	1,970
高知	…	x	…	x	…	x	…	x	…	x
福岡	…	50,690	…	42,004	…	8,686	…	20,530	…	19,345
佐賀	…	680	…	558	…	121	…	656	…	656
長崎	…	1,441	…	1,135	…	306	…	593	…	593
熊本	…	4,354	…	3,194	…	1,160	…	2,433	…	2,433
大分	…	x	…	x	…	x	…	x	…	x
宮崎	…	x	…	x	…	x	…	x	…	x
鹿児島	…	2,536	…	1,748	…	788	…	1,143	…	1,143
沖縄	…	x	…	x	…	x	…	x	…	x

# 5 人 以 上 の 部 別 統 計 表

物件別の該当事業所数及び年間契約高(つづき)

各種物品賃貸業務(リース)の物件別(つづき)													
個人向け		スポーツ・娯楽用品		計									
				その他		映画・演劇用品		音楽・映像記録物		貸衣しょう		そ の 他	
該 当 事業所数	年間契約高 (百万円)	該 当 事業所数	年間契約高 (百万円)	該 当 事業所数	年間契約高 (百万円)	該 当 事業所数	年間契約高 (百万円)	該 当 事業所数	年間契約高 (百万円)	該 当 事業所数	年間契約高 (百万円)	該 当 事業所数	年間契約高 (百万円)
<b>41</b>	<b>5,497</b>	<b>109</b>	<b>6,333</b>	<b>388</b>	<b>370,612</b>	-	-	-	-	-	-	<b>388</b>	<b>370,612</b>
...	217	...	1	...	10,215	...	-	...	-	...	...	...	10,215
...	35	...	0	...	127	...	-	...	-	...	...	...	127
...	258	...	0	...	2,170	...	-	...	-	...	...	...	2,170
...	425	...	1,399	...	11,670	...	-	...	-	...	...	...	11,670
...	17	...	0	...	38	...	-	...	-	...	...	...	38
...	21	...	0	...	367	...	-	...	-	...	...	...	367
...	37	...	0	...	39	...	-	...	-	...	...	...	39
...	32	...	0	...	2,149	...	-	...	-	...	...	...	2,149
...	x	...	x	...	x	...	-	...	-	...	...	...	x
...	-	...	0	...	373	...	-	...	-	...	...	...	373
...	849	...	0	...	4,884	...	-	...	-	...	...	...	4,884
...	-	...	178	...	1,629	...	-	...	-	...	...	...	1,629
...	-	...	3,437	...	208,976	...	-	...	-	...	...	...	208,976
...	66	...	216	...	4,541	...	-	...	-	...	...	...	4,541
...	72	...	0	...	2,811	...	-	...	-	...	...	...	2,811
...	-	...	0	...	0	...	-	...	-	...	...	...	0
...	336	...	84	...	4,715	...	-	...	-	...	...	...	4,715
...	-	...	-	...	250	...	-	...	-	...	...	...	250
...	-	...	x	...	x	...	-	...	-	...	...	...	x
...	166	...	0	...	1,027	...	-	...	-	...	...	...	1,027
...	15	...	29	...	991	...	-	...	-	...	...	...	991
...	-	...	-	...	1,954	...	-	...	-	...	...	...	1,954
...	506	...	0	...	24,813	...	-	...	-	...	...	...	24,813
...	-	...	-	...	x	...	-	...	-	...	...	...	x
...	-	...	-	...	81	...	-	...	-	...	...	...	81
...	5	...	0	...	2,012	...	-	...	-	...	...	...	2,012
...	224	...	692	...	31,222	...	-	...	-	...	...	...	31,222
...	34	...	218	...	2,763	...	-	...	-	...	...	...	2,763
...	-	...	-	...	256	...	-	...	-	...	...	...	256
...	-	...	-	...	x	...	-	...	-	...	...	...	x
...	-	...	x	...	x	...	-	...	-	...	...	...	x
...	-	...	-	...	534	...	-	...	-	...	...	...	534
...	-	...	-	...	2,690	...	-	...	-	...	...	...	2,690
...	151	...	0	...	6,220	...	-	...	-	...	...	...	6,220
...	-	...	-	...	x	...	-	...	-	...	...	...	x
...	-	...	-	...	x	...	-	...	-	...	...	...	x
...	294	...	-	...	3,020	...	-	...	-	...	...	...	3,020
...	-	...	-	...	65	...	-	...	-	...	...	...	65
...	-	...	-	...	x	...	-	...	-	...	...	...	x
...	1,185	...	-	...	30,959	...	-	...	-	...	...	...	30,959
...	-	...	0	...	146	...	-	...	-	...	...	...	146
...	-	...	0	...	22	...	-	...	-	...	...	...	22
...	-	...	-	...	777	...	-	...	-	...	...	...	777
...	-	...	-	...	x	...	-	...	-	...	...	...	x
...	-	...	-	...	-	...	-	...	-	...	...	...	-
...	-	...	77	...	925	...	-	...	-	...	...	...	925
...	x	...	-	...	x	...	-	...	-	...	...	...	x

2. 事 業 従 事 者  
 ② 都 道 府 県

第5-2表 各種物品賃貸業務(レンタル)の

区 分	事業所数	各種物品賃貸業務(レンタル)の物件別							
		合 計		産 業 用 機 械 器 具					
		該 当 事業所数	年間売上高 (百万円)	計	産 業 機 械		工 作 機 械		
該 当 事業所数	年間売上高 (百万円)	該 当 事業所数	年間売上高 (百万円)	該 当 事業所数	年間売上高 (百万円)	該 当 事業所数	年間売上高 (百万円)		
全 国 計	918	548	179,685	476	126,701	203	2,237	17	605
北海道	58	50	18,280	...	11,676	...	417	...	-
青森	25	17	x	...	x	...	x	...	-
岩手	13	9	3,432	...	2,736	...	26	...	-
宮城	49	40	x	...	x	...	x	...	x
秋田	19	17	x	...	x	...	x	...	-
山形	13	8	x	...	x	...	x	...	-
福島	20	14	x	...	x	...	x	...	-
茨城	16	11	2,524	...	2,007	...	29	...	-
栃木	16	14	3,430	...	2,647	...	25	...	-
群馬	25	18	5,919	...	3,144	...	20	...	-
埼玉	37	25	4,196	...	3,464	...	52	...	-
千叶	20	17	x	...	x	...	x	...	-
東京都	98	62	32,601	...	18,303	...	302	...	185
神奈川県	31	20	7,300	...	5,948	...	74	...	180
新潟	27	15	4,614	...	3,749	...	58	...	-
富山	8	6	3,229	...	1,750	...	96	...	10
石川	12	4	x	...	x	...	x	...	-
福井	5	2	x	...	x	...	x	...	-
山梨	5	4	x	...	x	...	x	...	-
長野	26	9	2,084	...	1,293	...	16	...	-
岐阜	9	1	x	...	x	...	x	...	-
静岡県	28	8	1,161	...	949	...	22	...	-
愛知県	50	23	6,679	...	5,024	...	416	...	184
三重	10	3	2,114	...	1,707	...	8	...	-
滋賀	7	4	974	...	809	...	10	...	-
京都	9	6	x	...	x	...	x	...	-
大阪	42	16	x	...	x	...	x	...	-
兵庫県	21	9	1,618	...	1,335	...	32	...	-
奈良	5	2	x	...	x	...	x	...	-
和歌山	2	1	x	...	x	...	x	...	-
鳥取	7	5	1,283	...	1,019	...	7	...	-
島根	8	3	641	...	441	...	10	...	-
岡山	15	4	x	...	x	...	x	...	-
広島	30	22	3,026	...	2,327	...	88	...	7
山口	12	11	1,938	...	1,504	...	4	...	30
徳島	2	-	-	...	-	...	-	...	-
香川	14	7	x	...	x	...	x	...	-
愛媛	6	2	x	...	x	...	x	...	-
高知	3	1	x	...	x	...	x	...	-
福岡	51	17	x	...	x	...	x	...	-
佐賀	7	5	x	...	x	...	x	...	-
長崎	8	5	x	...	x	...	x	...	-
熊本	16	14	4,969	...	3,714	...	25	...	x
大分	5	3	906	...	551	...	61	...	-
宮崎	12	10	3,915	...	3,636	...	4	...	-
鹿児島	7	4	693	...	582	...	14	...	-
沖縄	9	1	x	...	x	...	-	...	-

# 5 人 以 上 の 部 別 統 計 表

物件別の該当事業所数及び年間売上高

土木・建設機械		医療用機器		商業用機械・設備		通信機器		サービス業用機械・設備		その他の産業用 機械・設備	
該当事業所数	年間売上高 (百万円)	該当事業所数	年間売上高 (百万円)	該当事業所数	年間売上高 (百万円)	該当事業所数	年間売上高 (百万円)	該当事業所数	年間売上高 (百万円)	該当事業所数	年間売上高 (百万円)
<b>399</b>	<b>116,112</b>	<b>22</b>	<b>85</b>	<b>29</b>	<b>590</b>	<b>50</b>	<b>1,491</b>	<b>217</b>	<b>3,818</b>	<b>159</b>	<b>1,762</b>
…	10,914	…	0	…	5	…	137	…	78	…	124
…	x	…	-	…	-	…	-	…	x	…	x
…	2,628	…	-	…	-	…	-	…	58	…	24
…	x	…	x	…	x	…	x	…	x	…	x
…	x	…	-	…	-	…	x	…	x	…	x
…	x	…	-	…	-	…	-	…	x	…	x
…	x	…	-	…	5	…	8	…	x	…	x
…	1,885	…	-	…	-	…	-	…	86	…	7
…	2,535	…	-	…	-	…	-	…	76	…	11
…	2,752	…	0	…	-	…	6	…	60	…	306
…	3,248	…	0	…	-	…	7	…	149	…	7
…	x	…	-	…	-	…	-	…	x	…	x
…	15,409	…	41	…	49	…	1,148	…	820	…	349
…	5,438	…	0	…	-	…	7	…	223	…	27
…	3,487	…	-	…	-	…	-	…	175	…	28
…	1,480	…	-	…	35	…	20	…	53	…	56
…	x	…	-	…	-	…	-	…	x	…	-
…	x	…	-	…	-	…	-	…	x	…	x
…	x	…	-	…	x	…	-	…	x	…	-
…	1,067	…	-	…	160	…	-	…	47	…	4
…	x	…	-	…	-	…	-	…	x	…	-
…	853	…	0	…	-	…	5	…	68	…	0
…	3,818	…	1	…	34	…	38	…	148	…	384
…	1,659	…	-	…	-	…	-	…	24	…	17
…	769	…	-	…	-	…	-	…	30	…	-
…	x	…	x	…	-	…	x	…	x	…	-
…	x	…	x	…	x	…	x	…	x	…	x
…	1,202	…	0	…	-	…	5	…	95	…	0
…	x	…	x	…	-	…	x	…	x	…	x
…	x	…	-	…	-	…	-	…	x	…	-
…	990	…	-	…	-	…	-	…	22	…	-
…	387	…	-	…	-	…	-	…	31	…	13
…	x	…	-	…	-	…	-	…	x	…	-
…	2,049	…	0	…	67	…	12	…	79	…	25
…	1,425	…	-	…	-	…	15	…	13	…	17
…	-	…	-	…	-	…	-	…	-	…	-
…	x	…	-	…	-	…	-	…	x	…	x
…	x	…	-	…	-	…	-	…	x	…	-
…	x	…	-	…	-	…	-	…	x	…	-
…	x	…	x	…	x	…	x	…	x	…	x
…	x	…	-	…	x	…	-	…	x	…	-
…	x	…	-	…	-	…	-	…	x	…	-
…	3,635	…	-	…	-	…	18	…	32	…	2
…	457	…	-	…	-	…	2	…	27	…	4
…	3,620	…	-	…	-	…	-	…	12	…	-
…	527	…	-	…	-	…	-	…	42	…	-
…	-	…	-	…	-	…	-	…	x	…	-

2. 事 業 従 事 者  
 ② 都 道 府 県

第5-2表 各種物品貸業務(レンタル)の

区 分	事 務 用 機 械 器 具						自 動 車					
	計		電子計算機・同関連機器		事 務 用 機 器		計		法 人 向 け		う ち、代 車 向 け	
	該 当 事業所数	年間売上高 (百万円)	該 当 事業所数	年間売上高 (百万円)	該 当 事業所数	年間売上高 (百万円)	該 当 事業所数	年間売上高 (百万円)	該 当 事業所数	年間売上高 (百万円)	該 当 事業所数	年間売上高 (百万円)
全 国 計	175	19,263	85	12,739	171	6,525	407	18,853	405	18,726	2	x
北海道	...	2,370	...	429	...	1,941	...	1,997	...	1,997	...	-
青森	...	x	...	-	...	x	...	x	...	x	...	-
岩手	...	33	...	2	...	32	...	453	...	453	...	-
宮城	...	x	...	x	...	x	...	x	...	x	...	-
秋田	...	x	...	x	...	x	...	x	...	x	...	-
山形	...	x	...	-	...	x	...	x	...	x	...	-
福島	...	x	...	x	...	x	...	x	...	x	...	-
茨城	...	78	...	64	...	14	...	296	...	296	...	-
栃木	...	119	...	-	...	119	...	388	...	388	...	-
群馬	...	1,698	...	1,683	...	15	...	431	...	431	...	-
埼玉	...	63	...	38	...	24	...	488	...	488	...	-
千葉	...	x	...	x	...	x	...	x	...	x	...	-
東京都	...	10,575	...	8,668	...	1,906	...	2,342	...	2,342	...	-
神奈川県	...	103	...	38	...	64	...	778	...	778	...	-
新潟	...	55	...	3	...	53	...	558	...	558	...	-
富山	...	477	...	220	...	257	...	562	...	542	...	-
石川	...	x	...	-	...	x	...	x	...	x	...	-
福井	...	-	...	-	...	-	...	x	...	x	...	-
山梨	...	x	...	x	...	x	...	x	...	x	...	-
長野	...	353	...	321	...	32	...	166	...	166	...	-
岐阜	...	-	...	-	...	-	...	x	...	x	...	-
静岡県	...	32	...	31	...	1	...	123	...	123	...	-
愛知県	...	206	...	166	...	40	...	503	...	503	...	-
三重	...	-	...	-	...	-	...	284	...	284	...	-
滋賀	...	-	...	-	...	-	...	126	...	126	...	-
京都	...	x	...	-	...	x	...	x	...	x	...	-
大阪	...	x	...	x	...	x	...	x	...	x	...	-
兵庫県	...	30	...	29	...	1	...	174	...	174	...	-
奈良	...	x	...	x	...	x	...	x	...	x	...	-
和歌山	...	-	...	-	...	-	...	x	...	x	...	-
鳥取	...	20	...	-	...	20	...	152	...	152	...	-
島根	...	92	...	-	...	92	...	56	...	56	...	-
岡山	...	-	...	-	...	-	...	x	...	x	...	-
広島	...	62	...	34	...	28	...	460	...	439	...	x
山口	...	5	...	-	...	5	...	292	...	292	...	-
徳島	...	-	...	-	...	-	...	-	...	-	...	-
香川県	...	x	...	-	...	x	...	x	...	x	...	-
愛媛	...	-	...	-	...	-	...	x	...	x	...	-
高知	...	-	...	-	...	-	...	x	...	x	...	-
福岡	...	x	...	x	...	x	...	x	...	x	...	-
佐賀	...	x	...	-	...	x	...	x	...	x	...	-
長崎	...	x	...	-	...	x	...	x	...	x	...	-
熊本	...	260	...	11	...	249	...	400	...	336	...	-
大分	...	233	...	-	...	233	...	70	...	68	...	-
宮崎	...	43	...	-	...	43	...	57	...	57	...	-
鹿児島	...	-	...	-	...	-	...	76	...	76	...	-
沖縄	...	x	...	x	...	x	...	-	...	-	...	-

5 人 以 上 の 部  
別 統 計 表

物件別の該当事業所数及び年間売上高(つづき)

各種物品賃貸業務(レンタル)の物件別(つづき)													
個人向け		スポーツ・娯楽用品		計									
				その他		映画・演劇用品		音楽・映像記録物		貸衣しょう		その他	
該当事業所数	年間売上高(百万円)	該当事業所数	年間売上高(百万円)	該当事業所数	年間売上高(百万円)	該当事業所数	年間売上高(百万円)	該当事業所数	年間売上高(百万円)	該当事業所数	年間売上高(百万円)	該当事業所数	年間売上高(百万円)
18	126	218	2,592	487	12,277	1	x	1	x	6	176	487	12,071
...	-	...	144	...	2,092	...	x	...	-	...	-	...	x
...	-	...	x	...	x	...	-	...	-	...	-	...	x
...	-	...	10	...	199	...	-	...	-	...	-	...	199
...	x	...	x	...	x	...	-	...	-	...	-	...	x
...	-	...	x	...	x	...	-	...	-	...	-	...	x
...	-	...	x	...	x	...	-	...	-	...	-	...	x
...	-	...	x	...	x	...	-	...	-	...	-	...	x
...	-	...	x	...	x	...	-	...	-	...	-	...	x
...	-	...	14	...	129	...	-	...	-	...	-	...	129
...	-	...	13	...	263	...	-	...	-	...	-	...	263
...	-	...	10	...	637	...	-	...	-	...	-	...	637
...	-	...	25	...	157	...	-	...	-	...	-	...	157
...	-	...	x	...	x	...	-	...	-	...	-	...	x
...	-	...	118	...	1,263	...	-	...	x	...	165	...	x
...	-	...	37	...	434	...	-	...	-	...	-	...	434
...	-	...	29	...	222	...	-	...	-	...	-	...	222
...	20	...	7	...	432	...	-	...	-	...	-	...	432
...	-	...	x	...	x	...	-	...	-	...	-	...	x
...	-	...	3	...	x	...	-	...	-	...	-	...	x
...	-	...	x	...	x	...	-	...	-	...	-	...	x
...	-	...	8	...	264	...	-	...	-	...	-	...	264
...	-	...	x	...	x	...	-	...	-	...	-	...	x
...	-	...	11	...	45	...	-	...	-	...	-	...	45
...	0	...	393	...	554	...	-	...	-	...	-	...	554
...	-	...	4	...	119	...	-	...	-	...	-	...	119
...	-	...	5	...	34	...	-	...	-	...	-	...	34
...	x	...	x	...	x	...	-	...	-	...	-	...	x
...	-	...	x	...	x	...	-	...	-	...	-	...	x
...	-	...	16	...	63	...	-	...	-	...	-	...	63
...	-	...	x	...	x	...	-	...	-	...	-	...	x
...	-	...	x	...	x	...	-	...	-	...	-	...	x
...	-	...	4	...	88	...	-	...	-	...	-	...	88
...	-	...	5	...	47	...	-	...	-	...	-	...	47
...	-	...	x	...	x	...	-	...	-	...	-	...	x
...	21	...	30	...	147	...	-	...	-	...	-	...	147
...	-	...	17	...	120	...	-	...	-	...	-	...	120
...	-	...	-	...	-	...	-	...	-	...	-	...	-
...	-	...	x	...	x	...	-	...	-	...	-	...	x
...	x	...	x	...	x	...	-	...	-	...	-	...	x
...	-	...	x	...	x	...	-	...	-	...	-	...	x
...	x	...	x	...	x	...	-	...	-	...	-	...	x
...	-	...	x	...	x	...	-	...	-	...	x	...	x
...	-	...	x	...	x	...	-	...	-	...	-	...	x
...	63	...	13	...	582	...	-	...	-	...	x	...	x
...	2	...	11	...	41	...	-	...	-	...	-	...	41
...	-	...	8	...	171	...	-	...	-	...	-	...	171
...	-	...	7	...	28	...	-	...	-	...	-	...	28
...	-	...	-	...	x	...	-	...	-	...	-	...	x

2. 事 業 従 事 者 者 県  
 ② 都 道 府 県

第6-1表 各種物品賃貸業務(リース)の

区 分	事業所数	各種物品賃貸業務(リース)の契約先産業別								
		計			建設業		製造業		電気・ガス・熱供給・水道業	
		該 当 事業所数	年間契約高 (百万円)	該 当 事業所数	年間契約高 (百万円)	該 当 事業所数	年間契約高 (百万円)	該 当 事業所数	年間契約高 (百万円)	
全 国 計	918	564	3,205,002	491	147,644	533	569,757	288	90,338	
北海道	58	23	66,572	...	3,971	...	5,108	...	89	
青森	25	13	12,987	...	2,172	...	1,892	...	75	
岩手	13	9	13,202	...	1,084	...	1,994	...	102	
宮城	49	22	71,192	...	4,764	...	8,019	...	705	
秋田	19	4	5,425	...	1,037	...	647	...	0	
山形	13	7	8,152	...	1,343	...	1,955	...	99	
福島	20	9	8,053	...	1,477	...	1,135	...	13	
茨城	16	12	33,085	...	2,509	...	4,891	...	79	
栃木	16	7	x	...	379	...	377	...	1	
群馬	25	10	26,064	...	1,253	...	9,070	...	246	
埼玉	37	19	74,667	...	2,078	...	17,035	...	1,694	
千葉	20	11	22,407	...	2,684	...	3,505	...	56	
東京都	98	75	1,719,150	...	52,986	...	293,567	...	61,704	
神奈川県	31	18	62,689	...	3,170	...	17,172	...	469	
新潟	27	19	41,276	...	5,435	...	8,536	...	94	
富山	8	3	4,115	...	364	...	921	...	80	
石川	12	11	30,871	...	1,444	...	6,493	...	255	
福井	5	3	6,643	...	419	...	1,248	...	-	
山梨	5	2	x	...	x	...	x	...	x	
長野	26	20	37,218	...	1,920	...	10,755	...	122	
岐阜	9	8	21,476	...	6,496	...	9,799	...	200	
静岡県	28	22	48,540	...	2,196	...	10,799	...	3,309	
愛知	50	36	165,104	...	13,797	...	38,729	...	2,014	
三重	10	7	x	...	542	...	3,441	...	472	
滋賀	7	3	5,297	...	127	...	373	...	-	
京都	9	7	13,113	...	727	...	3,310	...	231	
大阪	42	37	260,860	...	9,406	...	38,652	...	3,650	
兵庫県	21	20	28,913	...	1,166	...	6,397	...	875	
奈良	5	3	9,106	...	952	...	2,311	...	115	
和歌山	2	1	x	...	x	...	x	...	-	
鳥取	7	3	x	...	388	...	470	...	15	
島根	8	5	7,176	...	644	...	1,370	...	36	
岡山	15	12	29,368	...	1,465	...	6,961	...	438	
広島	30	17	52,521	...	1,605	...	15,302	...	3,542	
山口	12	1	x	...	x	...	x	...	-	
徳島	2	2	x	...	x	...	x	...	-	
香川県	14	8	20,405	...	563	...	3,747	...	116	
愛媛	6	4	8,356	...	435	...	3,041	...	38	
高知	3	2	x	...	x	...	x	...	x	
福岡	51	40	180,808	...	8,071	...	17,862	...	8,551	
佐賀	7	3	2,429	...	340	...	607	...	24	
長崎	8	5	4,479	...	337	...	378	...	42	
熊本	16	3	12,229	...	621	...	1,916	...	114	
大分	5	2	x	...	x	...	x	...	x	
宮崎	12	2	x	...	x	...	x	...	x	
鹿児島	7	5	9,374	...	1,430	...	555	...	6	
沖縄	9	8	x	...	3,522	...	1,726	...	492	



# 5 人 以 上 の 部 別 統 計 表

契約先産業別の該当事業所数及び年間契約高

情報通信業		運輸業, 郵便業		卸売業, 小売業		金融業, 保険業		不動産業, 物品賃貸業 (同業者を除く)	
該 当 事業所数	年間契約高 (百万円)	該 当 事業所数	年間契約高 (百万円)	該 当 事業所数	年間契約高 (百万円)	該 当 事業所数	年間契約高 (百万円)	該 当 事業所数	年間契約高 (百万円)
<b>300</b>	<b>197,760</b>	<b>471</b>	<b>197,877</b>	<b>428</b>	<b>598,313</b>	<b>323</b>	<b>95,128</b>	<b>312</b>	<b>153,722</b>
...	2,808	...	2,120	...	9,527	...	4,777	...	1,815
...	504	...	1,366	...	2,104	...	346	...	175
...	1,453	...	236	...	855	...	533	...	1,040
...	7,256	...	2,510	...	13,716	...	710	...	4,377
...	102	...	373	...	1,113	...	146	...	119
...	134	...	475	...	1,111	...	180	...	385
...	422	...	673	...	1,383	...	208	...	169
...	873	...	2,327	...	3,574	...	3,101	...	250
...	111	...	126	...	951	...	111	...	108
...	1,241	...	2,780	...	2,983	...	414	...	483
...	1,985	...	5,859	...	14,150	...	2,319	...	2,079
...	97	...	2,185	...	3,094	...	407	...	602
...	150,518	...	103,442	...	342,597	...	49,705	...	96,828
...	1,408	...	4,355	...	11,809	...	850	...	2,610
...	1,591	...	4,177	...	6,749	...	862	...	224
...	230	...	408	...	958	...	77	...	115
...	1,156	...	1,992	...	5,048	...	307	...	1,060
...	285	...	258	...	735	...	70	...	77
...	x	...	x	...	x	...	x	...	x
...	197	...	2,609	...	4,874	...	1,058	...	2,511
...	246	...	373	...	969	...	476	...	182
...	680	...	5,448	...	6,771	...	2,933	...	1,020
...	3,400	...	15,852	...	27,744	...	2,814	...	9,456
...	292	...	1,306	...	1,086	...	1,113	...	94
...	129	...	101	...	648	...	646	...	200
...	286	...	925	...	2,644	...	270	...	977
...	8,968	...	12,644	...	54,904	...	5,763	...	14,004
...	241	...	1,517	...	6,023	...	465	...	2,299
...	1,089	...	290	...	808	...	134	...	139
...	x	...	x	...	x	...	x	...	x
...	49	...	189	...	672	...	31	...	15
...	302	...	1,065	...	579	...	504	...	11
...	621	...	1,952	...	5,340	...	1,150	...	1,424
...	2,138	...	2,677	...	8,390	...	530	...	445
...	-	...	x	...	x	...	x	...	-
...	x	...	x	...	x	...	x	...	x
...	378	...	649	...	5,288	...	466	...	146
...	165	...	770	...	878	...	88	...	432
...	x	...	x	...	x	...	x	...	x
...	4,262	...	7,854	...	32,242	...	4,325	...	4,852
...	49	...	243	...	243	...	49	...	97
...	515	...	391	...	853	...	431	...	186
...	367	...	717	...	2,317	...	1,642	...	203
...	x	...	x	...	x	...	x	...	x
...	x	...	x	...	x	...	x	...	x
...	611	...	428	...	2,342	...	957	...	364
...	167	...	2,004	...	4,130	...	1,548	...	1,666

2. 事 業 従 事 者 者 県  
 ② 都 道 府 県

第6-1表 各種物品賃貸業務(リース)の

区 分	学術研究, 専門・技術サービス業		宿泊業, 飲食サービス業		生活関連サービス業, 娯楽業		教育, 学習支援業	
	該 当 事業所数	年間契約高 (百万円)	該 当 事業所数	年間契約高 (百万円)	該 当 事業所数	年間契約高 (百万円)	該 当 事業所数	年間契約高 (百万円)
	全 国 計	97	31,787	311	61,312	278	98,186	119
北海道	...	1,775	...	707	...	1,290	...	1,328
青森	...	32	...	151	...	97	...	32
岩手	...	-	...	584	...	550	...	55
宮城	...	845	...	513	...	443	...	1,282
秋田	...	-	...	231	...	667	...	-
山形	...	12	...	125	...	37	...	12
福島	...	54	...	227	...	175	...	-
茨城	...	418	...	269	...	79	...	192
栃木	...	-	...	31	...	1	...	129
群馬	...	336	...	379	...	966	...	353
埼玉	...	2,653	...	1,489	...	3,684	...	668
千葉	...	41	...	9	...	56	...	-
東京都	...	13,527	...	31,397	...	48,246	...	4,781
神奈川県	...	104	...	1,494	...	3,084	...	502
新潟	...	77	...	479	...	1,261	...	-
富山	...	-	...	49	...	9	...	-
石川	...	16	...	465	...	415	...	7
福井	...	47	...	97	...	467	...	165
山梨	...	-	...	x	...	x	...	-
長野	...	10	...	4,111	...	2,039	...	10
岐阜	...	495	...	95	...	88	...	-
静岡県	...	22	...	916	...	217	...	112
愛知県	...	2,654	...	2,172	...	2,548	...	435
三重	...	-	...	537	...	1,195	...	-
滋賀	...	-	...	66	...	1,690	...	-
京都	...	14	...	418	...	71	...	14
大阪	...	3,988	...	4,750	...	14,024	...	2,438
兵庫県	...	28	...	647	...	1,236	...	440
奈良	...	651	...	68	...	130	...	65
和歌山	...	-	...	x	...	-	...	-
鳥取	...	-	...	70	...	0	...	-
島根	...	-	...	241	...	-	...	-
岡山	...	223	...	499	...	736	...	307
広島	...	393	...	676	...	788	...	1,208
山口	...	-	...	-	...	-	...	-
徳島	...	x	...	x	...	-	...	-
香川県	...	10	...	61	...	29	1	10
愛媛	...	-	...	285	...	0	...	1
高知	...	-	...	x	...	x	...	-
福岡	...	246	...	3,330	...	7,112	...	1,424
佐賀	...	-	...	97	...	0	...	-
長崎	...	508	...	90	...	0	...	-
熊本	...	114	...	245	...	242	...	114
大分	...	-	...	x	...	-	...	-
宮崎	...	-	...	x	...	x	...	-
鹿児島	...	148	...	101	...	231	...	148
沖縄	...	x	...	2,494	...	2,624	...	78

# 5 人 以 上 の 部 別 統 計 表

契約先産業別の該当事業所数及び年間契約高(つづき)

各種物品賃貸業務(リース)の契約先産業別(つづき)											
サービス業		公 務		同 業 者		計		そ の 他			
								その他の産業		個 人	
該 当 事業所数	年間契約高 (百万円)	該 当 事業所数	年間契約高 (百万円)	該 当 事業所数	年間契約高 (百万円)	該 当 事業所数	年間契約高 (百万円)	該 当 事業所数	年間契約高 (百万円)	該 当 事業所数	年間契約高 (百万円)
<b>409</b>	<b>377,788</b>	<b>302</b>	<b>183,172</b>	<b>225</b>	<b>125,228</b>	<b>463</b>	<b>260,678</b>	<b>436</b>	<b>237,384</b>	<b>54</b>	<b>23,294</b>
…	5,883	…	14,218	…	1,305	…	9,850	…	8,780	…	1,070
…	2,480	…	325	…	129	…	1,108	…	1,019	…	89
…	708	…	70	…	9	…	3,929	…	3,228	…	701
…	6,814	…	11,554	…	442	…	7,243	…	6,499	…	745
…	864	…	100	…	0	…	27	…	10	…	17
…	1,581	…	173	…	50	…	479	…	458	…	21
…	1,071	…	110	…	332	…	603	…	567	…	37
…	10,575	…	2,567	…	79	…	1,301	…	1,301	…	-
…	295	…	393	…	0	…	x	…	2,267	…	x
…	2,067	…	565	…	481	…	2,447	…	2,447	…	-
…	5,330	…	1,867	…	1,891	…	9,888	…	8,529	…	1,359
…	6,532	…	721	…	8	…	2,409	…	1,915	…	495
…	192,585	…	103,359	…	91,369	…	82,537	…	81,005	…	1,532
…	5,419	…	2,160	…	1,766	…	6,317	…	5,969	…	348
…	7,108	…	436	…	1	…	4,247	…	4,175	…	72
…	558	…	-	…	0	…	346	…	346	…	-
…	5,199	…	328	…	323	…	6,363	…	5,739	…	624
…	1,992	…	408	…	140	…	235	…	235	…	-
…	x	…	x	…	x	…	x	…	x	…	-
…	1,895	…	2,064	…	206	…	2,838	…	2,380	…	457
…	1,374	…	253	…	-	…	431	…	409	…	23
…	7,460	…	1,460	…	885	…	4,314	…	4,314	…	-
…	15,851	…	8,695	…	1,159	…	17,785	…	12,460	…	5,325
…	1,614	…	71	…	x	…	172	…	172	…	-
…	73	…	119	…	-	…	1,126	…	1,126	…	-
…	1,577	…	245	…	55	…	1,350	…	1,345	…	5
…	41,898	…	8,996	…	15,091	…	21,687	…	20,550	…	1,137
…	3,685	…	1,312	…	378	…	2,204	…	2,204	…	-
…	1,155	…	171	…	-	…	1,030	…	1,030	…	-
…	x	…	x	…	-	…	x	…	x	…	-
…	785	…	128	…	0	…	x	…	x	…	-
…	1,290	…	247	…	-	…	887	…	887	…	-
…	2,844	…	1,247	…	1,350	…	2,811	…	2,811	…	-
…	4,187	…	5,401	…	1,233	…	4,007	…	3,780	…	227
…	x	…	-	…	-	…	x	…	x	…	-
…	x	…	-	…	-	…	-	…	-	…	-
…	1,843	…	378	…	182	…	6,540	…	5,218	…	1,322
…	763	…	74	…	-	…	1,385	…	1,385	…	-
…	x	…	x	…	-	…	x	…	x	…	-
…	23,050	…	11,164	…	6,261	…	40,202	…	35,275	…	4,927
…	437	…	24	…	0	…	219	…	219	…	-
…	629	…	74	…	0	…	45	…	45	…	-
…	770	…	566	…	58	…	2,225	…	2,225	…	-
…	x	…	x	…	-	…	x	…	x	…	-
…	x	…	x	…	-	…	x	…	x	…	x
…	996	…	142	…	26	…	889	…	889	…	-
…	3,595	…	354	…	-	…	183	…	147	…	36

注11.「同業者」とは、契約先(取引相手)が各種物品賃貸業務を主業として営む事業所の場合をいい、同一企業間の企業内取引を含む。

2. 事 業 従 事 者 者 者  
 ② 都 道 府 県

第6-2表 各種物品賃貸業務(レンタル)の

区 分	事業所数	各種物品賃貸業務(レンタル)の契約先産業別								
		計			建設業		製造業		電気・ガス・熱供給・水道業	
		該 当 事業所数	年間売上高 (百万円)	該 当 事業所数	年間売上高 (百万円)	該 当 事業所数	年間売上高 (百万円)	該 当 事業所数	年間売上高 (百万円)	
全 国 計	918	548	179,685	491	114,712	404	15,152	352	6,051	
北海道	58	50	18,280	...	13,636	...	475	...	344	
青森	25	17	x	...	2,927	...	199	...	114	
岩手	13	9	3,432	...	2,600	...	213	...	118	
宮城	49	40	x	...	11,770	...	867	...	466	
秋田	19	17	x	...	1,970	...	116	...	71	
山形	13	8	x	...	1,620	...	128	...	63	
福島	20	14	x	...	8,891	...	506	...	316	
茨城	16	11	2,524	...	1,454	...	315	...	137	
栃木	16	14	3,430	...	2,393	...	249	...	183	
群馬	25	18	5,919	...	5,092	...	235	...	174	
埼玉	37	25	4,196	...	2,548	...	456	...	250	
千葉	20	17	x	...	4,345	...	537	...	255	
東京都	98	62	32,601	...	12,637	...	4,266	...	1,042	
神奈川県	31	20	7,300	...	4,309	...	1,167	...	312	
新潟	27	15	4,614	...	2,760	...	533	...	260	
富山	8	6	3,229	...	2,314	...	163	...	71	
石川	12	4	x	...	338	...	76	...	38	
福井	5	2	x	...	x	...	x	...	x	
山梨	5	4	x	...	481	...	37	...	21	
長野	26	9	2,084	...	1,449	...	139	...	61	
岐阜	9	1	x	...	x	...	x	...	x	
静岡県	28	8	1,161	...	551	...	197	...	79	
愛知県	50	23	6,679	...	4,133	...	1,018	...	202	
三重	10	3	2,114	...	1,673	...	101	...	62	
滋賀	7	4	974	...	636	...	84	...	35	
京都	9	6	x	...	240	...	83	...	34	
大阪	42	16	x	...	4,727	...	782	...	296	
兵庫県	21	9	1,618	...	776	...	274	...	111	
奈良	5	2	x	...	x	...	x	...	x	
和歌山	2	1	x	...	x	...	x	...	x	
鳥取	7	5	1,283	...	946	...	62	...	25	
島根	8	3	641	...	342	...	87	...	36	
岡山	15	4	x	...	336	...	63	...	48	
広島	30	22	3,026	...	1,735	...	373	...	220	
山口	12	11	1,938	...	1,477	...	77	...	39	
徳島	2	-	-	...	-	...	-	...	-	
香川県	14	7	x	...	1,027	...	78	...	47	
愛媛	6	2	x	...	x	...	x	...	x	
高知	3	1	x	...	x	...	x	...	x	
福岡	51	17	x	...	1,527	...	307	...	162	
佐賀	7	5	x	...	450	...	43	...	25	
長崎	8	5	x	...	568	...	197	...	80	
熊本	16	14	4,969	...	3,987	...	96	...	36	
大分	5	3	906	...	422	...	82	...	34	
宮崎	12	10	3,915	...	3,686	...	77	...	18	
鹿児島	7	4	693	...	340	...	118	...	49	
沖縄	9	1	x	...	-	...	-	...	-	

# 5 人 以 上 の 部 別 統 計 表

契約先産業別の該当事業所数及び年間売上高

情報通信業		運輸業, 郵便業		卸売業, 小売業		金融業, 保険業		不動産業, 物品賃貸業 (同業者を除く)	
該 当 事業所数	年間売上高 (百万円)	該 当 事業所数	年間売上高 (百万円)	該 当 事業所数	年間売上高 (百万円)	該 当 事業所数	年間売上高 (百万円)	該 当 事業所数	年間売上高 (百万円)
<b>183</b>	<b>3,419</b>	<b>263</b>	<b>4,049</b>	<b>88</b>	<b>2,896</b>	<b>68</b>	<b>824</b>	<b>46</b>	<b>2,146</b>
...	130	...	79	...	10	...	6	...	5
...	27	...	75	...	-	...	12	...	-
...	24	...	58	...	-	...	-	...	-
...	104	...	235	...	11	...	5	...	5
...	20	...	27	...	-	...	-	...	-
...	15	...	46	...	15	...	5	...	-
...	91	...	114	...	-	...	-	...	-
...	37	...	91	...	17	...	5	...	13
...	22	...	80	...	8	...	4	...	15
...	17	...	61	...	5	...	6	...	5
...	28	...	155	...	15	...	11	...	25
...	29	...	169	...	-	...	-	...	-
...	2,619	...	1,026	...	2,557	...	610	...	1,607
...	34	...	296	...	5	...	7	...	6
...	25	...	180	...	10	...	5	...	19
...	16	...	53	...	13	...	-	...	10
...	-	...	39	...	-	...	-	...	-
...	x	...	x	...	-	...	-	...	-
...	3	...	13	...	14	...	x	...	4
...	4	...	47	...	19	...	-	...	-
...	-	...	x	...	-	...	-	...	-
...	6	...	68	...	4	...	5	...	5
...	33	...	151	...	17	...	21	...	205
...	17	...	24	...	-	...	-	...	-
...	-	...	30	...	-	...	-	...	-
...	-	...	29	...	x	...	-	...	-
...	66	...	210	...	92	...	30	...	28
...	5	...	96	...	4	...	5	...	4
...	x	...	x	...	x	...	x	...	x
...	-	...	x	...	-	...	-	...	-
...	-	...	22	...	-	...	-	...	-
...	-	...	31	...	-	...	-	...	-
...	-	...	44	...	-	...	-	...	-
...	14	...	64	...	41	...	5	...	11
...	-	...	13	...	-	...	-	...	-
...	-	...	-	...	-	...	-	...	-
...	5	...	23	...	-	...	-	...	-
...	-	...	x	...	-	...	-	...	-
...	-	...	x	...	-	...	-	...	-
...	13	...	106	...	14	...	12	...	10
...	4	...	15	...	3	...	1	...	x
...	-	...	70	...	6	...	-	...	-
...	-	...	31	...	-	...	63	...	-
...	2	...	32	...	7	...	2	...	156
...	-	...	12	...	-	...	-	...	-
...	-	...	42	...	-	...	-	...	-
...	-	...	-	...	-	...	-	...	-

2. 事 業 従 事 者  
 ② 都 道 府 県

第6-2表 各種物品賃貸業務(レンタル)の

区 分			学術研究, 専門・技術サービス業		宿泊業, 飲食サービス業		生活関連サービス業, 娯楽業		教育, 学習支援業	
			該 当 事業所数	年間売上高 (百万円)	該 当 事業所数	年間売上高 (百万円)	該 当 事業所数	年間売上高 (百万円)	該 当 事業所数	年間売上高 (百万円)
全	国	計	42	132	52	874	250	5,724	69	304
北	海	道	…	0	…	94	…	91	…	2
青		森	…	-	…	20	…	68	…	4
岩		手	…	-	…	-	…	68	…	-
宮		城	…	0	…	5	…	273	…	2
秋		田	…	-	…	-	…	31	…	-
山		形	…	-	…	-	…	42	…	-
福		島	…	-	…	-	…	133	…	-
茨		城	…	14	…	3	…	103	…	4
栃		木	…	15	…	4	…	89	…	4
群		馬	…	-	…	6	…	70	…	2
埼		玉	…	19	…	12	…	174	…	7
千		葉	…	-	…	-	…	197	…	-
東		京	…	25	…	601	…	1,010	…	211
神	奈	川	…	-	…	7	…	260	…	2
新		潟	…	19	…	5	…	205	…	5
富		山	…	-	…	10	…	60	…	10
石		川	…	-	…	-	…	24	…	-
福		井	…	-	…	-	…	x	…	-
山		梨	…	4	…	1	…	14	…	1
長		野	…	-	…	-	…	54	…	-
岐		阜	…	-	…	-	…	x	…	-
静		岡	…	-	…	5	…	79	…	2
愛		知	…	0	…	15	…	173	…	4
三		重	…	-	…	-	…	27	…	-
滋		賀	…	-	…	-	…	35	…	-
京		都	…	-	…	-	…	60	…	-
大		阪	…	-	…	30	…	230	…	8
兵		庫	…	-	…	5	…	111	…	1
奈		良	…	x	…	x	…	x	…	x
和	歌	山	…	-	…	-	…	x	…	-
鳥		取	…	-	…	-	…	25	…	-
島		根	…	-	…	-	…	36	…	-
岡		山	…	-	…	-	…	x	…	-
広		島	…	0	…	15	…	70	…	2
山		口	…	-	…	-	…	23	…	-
徳		島	…	-	…	-	…	-	…	-
香		川	…	-	…	-	…	27	…	-
愛		媛	…	-	…	-	…	x	…	-
高		知	…	-	…	-	…	x	…	-
福		岡	…	0	…	12	…	1,481	…	x
佐		賀	…	5	…	2	…	24	…	2
長		崎	…	3	…	x	…	82	…	1
熊		本	…	-	…	14	…	45	…	23
大		分	…	-	…	2	…	34	…	-
宮		崎	…	-	…	-	…	14	…	-
鹿	児	島	…	-	…	-	…	49	…	-
沖		縄	…	x	…	-	…	-	…	-

# 5 人 以 上 の 部 別 統 計 表

契約先産業別の該当事業所数及び年間売上高(つづき)

各種物品賃貸業務(レンタル)の契約先産業別(つづき)											
サービス業		公 務		同 業 者		計		そ の 他			
								その他の産業		個 人	
該 当 事業所数	年間売上高 (百万円)	該 当 事業所数	年間売上高 (百万円)	該 当 事業所数	年間売上高 (百万円)	該 当 事業所数	年間売上高 (百万円)	該 当 事業所数	年間売上高 (百万円)	該 当 事業所数	年間売上高 (百万円)
<b>104</b>	<b>1,902</b>	<b>211</b>	<b>3,587</b>	<b>447</b>	<b>10,106</b>	<b>338</b>	<b>7,807</b>	<b>324</b>	<b>7,472</b>	<b>53</b>	<b>335</b>
…	458	…	780	…	1,744	…	426	…	426	…	-
…	128	…	157	…	315	…	x	…	x	…	-
…	-	…	96	…	158	…	97	…	97	…	-
…	1	…	404	…	640	…	x	…	x	…	-
…	-	…	80	…	762	…	x	…	x	…	-
…	20	…	47	…	91	…	x	…	60	…	x
…	-	…	365	…	533	…	x	…	x	…	-
…	16	…	37	…	109	…	169	…	162	…	7
…	15	…	54	…	145	…	150	…	142	…	8
…	0	…	42	…	102	…	103	…	103	…	-
…	19	…	41	…	156	…	280	…	271	…	9
…	-	…	116	…	282	…	x	…	x	…	-
…	821	…	364	…	1,328	…	1,878	…	1,857	…	21
…	0	…	106	…	371	…	419	…	419	…	-
…	19	…	58	…	190	…	321	…	312	…	10
…	10	…	54	…	321	…	124	…	105	…	19
…	-	…	-	…	20	…	x	…	x	…	-
…	-	…	x	…	x	…	x	…	x	…	-
…	4	…	22	…	12	…	53	…	51	…	2
…	-	…	77	…	111	…	123	…	123	…	-
…	-	…	-	…	x	…	x	…	x	…	-
…	0	…	-	…	45	…	115	…	115	…	-
…	2	…	69	…	361	…	276	…	274	…	2
…	-	…	69	…	102	…	39	…	39	…	-
…	-	…	-	…	29	…	126	…	112	…	14
…	-	…	12	…	36	…	75	…	55	…	21
…	73	…	148	…	304	…	x	…	x	…	-
…	0	…	-	…	64	…	161	…	161	…	-
…	x	…	x	…	x	…	x	…	x	…	x
…	-	…	-	…	x	…	x	…	x	…	-
…	-	…	125	…	42	…	36	…	36	…	-
…	13	…	-	…	20	…	77	…	64	…	13
…	-	…	-	…	37	…	37	…	37	…	-
…	10	…	48	…	212	…	204	…	138	…	66
…	165	…	23	…	25	…	96	…	48	…	48
…	-	…	-	…	-	…	-	…	-	…	-
…	x	…	22	…	47	…	39	…	39	…	-
…	-	…	-	…	x	…	x	…	x	…	-
…	-	…	-	…	x	…	x	…	x	…	-
…	51	…	8	…	499	…	191	…	191	…	-
…	5	…	4	…	90	…	56	…	28	…	27
…	9	…	13	…	57	…	138	…	119	…	19
…	43	…	71	…	505	…	57	…	53	…	4
…	5	…	5	…	66	…	56	…	53	…	2
…	-	…	33	…	8	…	69	…	69	…	-
…	-	…	-	…	28	…	69	…	69	…	-
…	-	…	-	…	x	…	x	…	x	…	x

注12.「同業者」とは、契約先(取引相手)が各種物品賃貸業務を主業として営む事業所の場合をいい、同一企業間の企業内取引を含む。

2. 事 業 従 事 者  
 ② 都 道 府 県

第7表 各種物品賃貸業務（リース）の

区 分	事業所数	各種物品賃貸業務（リース）								
		該当事業所数	リース年間契約高 (百万円)	計 (件)	リース年間契約件数					
					契 約 期 間 別					
					1年を超え3年未満		3年以上5年未満			
該 当 事業所数	契 約 件 数 (件)	該 当 事業所数	契 約 件 数 (件)							
<b>全 国 計</b>	<b>918</b>	<b>564</b>	<b>3,205,002</b>	<b>1,093,416</b>	<b>439</b>	<b>85,432</b>	<b>490</b>	<b>285,414</b>		
北海道	58	23	66,572	18,917	20	1,679	20	3,339		
青森	25	13	12,987	5,061	10	140	10	754		
岩手	13	9	13,202	3,423	4	76	6	170		
宮城	49	22	71,192	30,872	18	1,354	18	4,631		
秋田	19	4	5,425	1,318	2	x	4	820		
山形	13	7	8,152	2,784	5	120	6	436		
福島	20	9	8,053	2,822	5	41	7	413		
茨城	16	12	33,085	14,776	7	7,288	7	1,722		
栃木	16	7	x	x	4	x	4	307		
群馬	25	10	26,064	6,393	9	424	9	1,495		
埼玉	37	19	74,667	16,482	16	537	17	3,812		
千葉	20	11	22,407	7,942	5	4,495	5	486		
東京都	98	75	1,719,150	575,190	57	26,891	64	174,159		
神奈川県	31	18	62,689	20,142	13	2,398	14	8,874		
新潟	27	19	41,276	27,463	16	16,512	16	3,205		
富山	8	3	4,115	1,302	2	x	2	x		
石川	12	11	30,871	7,731	8	555	10	1,334		
福井	5	3	6,643	1,633	2	x	3	x		
山梨	5	2	x	x	2	x	2	x		
長野	26	20	37,218	10,712	13	1,080	20	6,285		
岐阜	9	8	21,476	4,353	7	630	8	468		
静岡県	28	22	48,540	14,121	22	355	22	3,197		
愛知	50	36	165,104	51,995	33	4,763	34	9,997		
三重	10	7	x	x	7	x	7	203		
滋賀	7	3	5,297	1,046	3	64	3	181		
京都	9	7	13,113	2,693	4	49	6	620		
大阪	42	37	260,860	96,087	26	2,914	31	20,954		
兵庫	21	20	28,913	7,389	15	257	17	2,513		
奈良	5	3	9,106	2,446	3	68	3	401		
和歌山	2	1	x	x	1	x	1	x		
鳥取	7	3	x	x	2	x	2	x		
島根	8	5	7,176	2,126	5	58	5	1,633		
岡山	15	12	29,368	15,778	7	50	11	5,469		
広島	30	17	52,521	25,662	14	999	16	4,488		
山口	12	1	x	x	-	-	1	x		
徳島	2	2	x	x	1	x	1	x		
香川	14	8	20,405	5,299	7	341	8	921		
愛媛	6	4	8,356	2,031	3	42	4	407		
高知	3	2	x	x	1	x	2	x		
福岡	51	40	180,808	74,446	37	9,042	39	14,956		
佐賀	7	3	2,429	1,111	2	x	2	x		
長崎	8	5	4,479	1,305	2	x	3	x		
熊本	16	3	12,229	3,896	3	490	3	506		
大分	5	2	x	x	2	x	2	x		
宮崎	12	2	x	x	2	x	2	x		
鹿児島	7	5	9,374	2,062	5	58	5	286		
沖縄	9	8	x	x	8	x	8	2,071		



5 人 以 上 の 部  
別 統 計 表

年間契約高及び年間契約件数

		1 該 当 事 業 所 当 た り						
5 年 以 上		うち保守・管理・操作 の条件(義務) のある契約件数 (件)	リース 年間契約高 (万円)	リース 年間契約件数 (件)	契約期間別年間契約件数			うち保守・管理・操作 の条件(義務) のある契約件数 (件)
該 当 事業所数	契約件数 (件)				1年を超え 3年未満 (件)	3年以上 5年未満 (件)	5年以上 (件)	
<b>553</b>	<b>722,571</b>	<b>37,462</b>	<b>568,696</b>	<b>1,940</b>	<b>195</b>	<b>582</b>	<b>1,307</b>	<b>147</b>
23	13,899	650	289,999	824	82	164	605	46
13	4,167	436	99,903	389	14	75	321	87
9	3,177	177	146,688	380	19	28	353	89
22	24,887	854	323,447	1,403	76	260	1,131	100
4	x	88	135,631	330	x	205	x	88
7	2,228	172	122,274	418	26	77	334	47
9	2,368	354	86,011	301	8	59	253	104
12	5,766	616	266,136	1,189	1,067	252	464	90
7	1,739	-	x	x	x	81	242	-
10	4,474	693	260,638	639	47	166	447	126
18	12,133	411	383,477	846	34	220	668	42
11	2,961	1,138	203,703	722	899	97	269	1,138
74	374,140	9,006	2,297,637	7,687	471	2,728	5,081	301
17	8,871	879	345,078	1,109	187	643	517	117
19	7,745	3,495	212,712	1,415	1,034	201	399	388
3	868	247	137,164	434	x	x	289	247
11	5,843	132	287,177	719	66	137	544	27
3	931	-	221,426	544	x	x	310	-
2	x	-	x	x	x	x	x	-
20	3,347	565	183,155	527	82	309	165	54
8	3,254	654	254,321	515	85	55	385	327
22	10,570	2,051	225,491	656	16	148	491	145
36	37,235	2,521	461,485	1,453	144	290	1,041	117
7	3,077	35	x	x	x	30	456	28
3	801	80	176,565	349	21	60	267	80
5	2,023	258	189,284	389	12	105	385	79
35	72,219	2,765	711,080	2,619	114	675	2,035	174
20	4,619	159	147,281	376	17	144	235	32
3	1,977	42	303,546	815	23	134	659	21
1	x	-	x	x	x	x	x	-
3	198	9	x	x	x	x	66	5
5	435	7	143,529	425	12	327	87	2
12	10,259	111	237,387	1,275	7	481	829	25
17	20,176	346	312,080	1,525	70	283	1,199	65
1	x	7	x	x	-	x	x	x
2	x	128	x	x	x	x	x	x
8	4,037	108	251,438	653	50	114	497	47
3	1,582	427	208,904	508	14	102	527	214
2	x	73	x	x	x	x	x	x
38	50,449	5,967	452,753	1,864	246	384	1,339	215
3	170	189	80,964	370	x	x	57	95
5	1,138	-	89,589	261	x	x	228	-
3	2,900	100	389,098	1,240	156	161	923	47
2	x	-	x	x	x	x	x	-
2	x	x	x	x	x	x	x	x
5	1,718	375	199,975	440	12	61	367	118
7	4,518	723	x	x	x	274	690	181

2. 事 業 従 事 者 都 道 府 県

第8表 年間営業費用、年間営業用固定資産取得額

区 分	事業所数	事業所の年間営業費用（百万円）											
		計	給与 支給総額	貸与 資産原価	リース投資 資産原価	資金原価	減価 償却費	賃借料					
								計	土地・建物	機械・装置			
										計	情報通信機器	その他	
<b>全 国 計</b>	<b>918</b>	<b>3,371,251</b>	<b>141,690</b>	<b>260,104</b>	<b>2,190,286</b>	<b>66,765</b>	<b>23,927</b>	<b>21,311</b>	<b>16,007</b>	<b>5,303</b>	<b>1,567</b>	<b>3,736</b>	
北海道	58	70,729	4,167	11,690	32,082	1,385	435	756	592	164	30	134	
青森	25	19,752	945	1,916	9,077	362	242	178	159	19	15	4	
岩手	13	16,466	1,391	2,088	9,685	283	121	181	158	22	14	8	
宮城	49	59,321	3,708	10,547	31,695	1,213	1,044	890	560	330	44	286	
秋田	19	x	567	2,271	3,037	108	47	98	91	6	4	2	
山形	13	9,640	632	1,158	5,333	171	53	116	99	17	7	11	
福島	20	17,749	1,581	4,666	6,817	298	123	317	294	23	14	8	
茨城	16	18,161	997	1,935	13,039	525	38	272	198	74	56	18	
栃木	16	9,506	772	1,695	5,205	147	91	258	205	53	25	28	
群馬	25	32,032	1,706	3,187	17,684	532	292	357	213	144	24	120	
埼玉	37	67,013	2,551	5,957	45,574	1,247	355	707	611	96	42	54	
千葉	20	23,884	1,520	2,656	15,253	358	68	353	292	61	45	16	
東京都	98	1,914,002	68,217	120,946	1,311,553	38,296	11,545	8,134	6,511	1,623	622	1,001	
神奈川県	31	71,311	3,379	5,374	43,851	1,105	434	932	532	400	50	350	
新潟	27	39,805	1,876	2,776	27,117	544	820	289	234	55	42	13	
富山	8	8,421	776	927	3,236	250	249	117	98	20	13	6	
石川	12	25,213	902	1,085	17,276	535	136	137	109	28	8	19	
福井	5	8,128	307	5,178	1,628	143	35	46	36	10	3	6	
山梨	5	x	319	134	3,684	143	15	46	37	9	7	2	
長野	26	39,756	1,291	2,078	23,515	618	204	176	151	25	19	6	
岐阜	9	23,729	543	2,298	16,587	408	52	72	67	6	4	2	
静岡	28	55,047	2,433	5,000	36,434	1,026	462	431	312	118	71	47	
愛知	50	156,673	6,390	10,781	105,663	3,182	1,491	977	676	301	45	256	
三重	10	x	756	1,639	8,874	209	61	92	75	17	8	9	
滋賀	7	6,483	771	752	2,941	118	71	228	106	122	15	107	
京都	9	12,629	719	361	8,718	270	153	98	85	13	5	8	
大阪	42	248,232	12,629	18,440	146,334	5,269	2,183	1,261	982	279	79	199	
兵庫	21	27,065	1,242	1,576	16,543	612	182	221	184	37	31	6	
奈良	5	7,783	323	5,995	469	185	272	63	41	22	7	15	
和歌山	2	x	x	x	x	x	x	x	x	x	x	x	
鳥取	7	x	268	440	2,770	62	13	46	40	6	6	-	
島根	8	7,308	449	382	5,218	157	86	55	47	9	7	1	
岡山	15	28,952	966	740	18,102	469	173	168	115	53	30	23	
広島	30	40,663	2,176	2,572	16,428	554	173	353	315	38	19	19	
山口	12	6,441	501	612	2,222	116	111	99	85	14	8	6	
徳島	2	x	x	x	x	x	x	x	x	x	-	x	
香川	14	16,726	818	764	11,698	301	201	162	131	31	14	17	
愛媛	6	7,164	406	312	3,143	162	101	42	31	11	5	6	
高知	3	3,989	170	147	2,950	101	101	26	23	3	x	x	
福岡	51	150,930	7,001	8,415	114,171	3,914	1,200	937	673	263	62	201	
佐賀	7	2,976	231	174	2,158	37	9	129	42	87	4	83	
長崎	8	8,012	457	648	4,502	119	43	107	93	14	12	2	
熊本	16	15,634	1,055	1,085	6,900	206	66	824	193	631	13	618	
大分	5	7,109	514	1,188	4,577	107	61	71	63	9	8	1	
宮崎	12	11,051	1,132	742	5,719	137	59	120	105	15	4	11	
鹿児島	7	9,378	697	5,082	532	17	46	179	159	20	18	2	
沖縄	9	x	947	1,293	13,709	640	162	110	109	0	0	-	

5 人 以 上 の 部  
別 統 計 表

及び年間リース投資資産取得額

その他の 営業費用	事業所の営業用固定資産											事業所のリース投資資産	
	取 得 事業所数	年間取得額(百万円)										取 得 事業所数	年 間 取得額 (百万円)
		計	有 形 固 定 資 産							無形固定資産			
			計	機 械 ・ 設 備 ・ 装 置			土 地	建物・その他 の有形 固定資産					
計	レンタル・リース物件	情報通信機器	その他	計	計	計							
667,170	751	308,947	295,488	244,001	219,228	2,491	22,282	10,025	41,463	13,459	436	2,386,928	
20,215	50	5,041	4,626	3,231	3,206	17	9	184	1,211	416	18	40,921	
7,033	21	344	249	194	170	8	15	13	42	95	10	12,411	
2,717	12	1,123	1,049	967	942	6	19	11	71	74	6	10,989	
10,223	45	7,440	7,004	5,339	4,796	67	476	45	1,621	436	18	35,997	
x	11	257	216	164	135	-	29	9	43	41	3	4,826	
2,176	9	277	260	235	205	5	25	5	20	17	4	6,198	
3,947	18	612	525	342	290	13	39	42	140	87	5	3,739	
1,355	12	2,731	2,458	1,830	1,790	30	9	4	624	273	6	20,473	
1,337	10	540	493	431	392	-	39	5	56	47	2	x	
8,274	16	1,910	1,639	1,363	1,314	38	10	5	271	271	9	19,949	
10,621	29	6,808	6,650	5,625	5,219	70	337	4	1,020	158	17	47,745	
3,678	20	1,912	1,868	1,727	1,404	-	323	14	126	44	3	21,257	
355,311	83	181,449	176,708	151,467	136,948	1,681	12,837	7,783	17,458	4,740	54	1,360,024	
16,236	27	3,625	3,155	2,551	2,434	10	107	14	590	470	11	45,203	
6,383	18	1,372	1,354	1,308	1,247	7	54	6	40	18	14	29,852	
2,865	8	550	531	341	337	x	x	44	146	19	1	x	
5,141	8	1,484	1,236	627	588	1	39	0	609	248	10	19,812	
791	5	222	221	202	185	-	17	3	16	1	3	7,408	
x	4	207	202	184	183	-	2	0	17	5	1	x	
11,874	18	1,815	1,699	1,500	1,494	-	6	2	197	116	12	33,472	
3,768	3	92	75	73	57	5	11	0	2	16	7	16,972	
9,262	22	3,917	3,855	3,734	3,683	3	48	1	121	62	22	38,231	
28,189	41	12,518	12,081	9,372	8,725	60	588	253	2,456	437	30	122,793	
x	9	115	101	53	45	7	1	8	39	14	7	9,463	
1,602	7	701	626	455	437	-	18	0	170	75	3	4,628	
2,310	7	487	482	224	180	1	43	36	222	4	5	5,284	
62,116	38	27,756	26,403	19,002	17,278	105	1,618	118	7,283	1,353	27	176,827	
6,689	16	1,696	1,533	1,369	1,353	3	13	1	163	163	15	20,939	
477	3	94	92	89	75	-	14	0	3	1	3	9,121	
x	2	x	x	x	x	-	x	x	x	x	1	x	
x	7	440	438	428	421	1	6	0	10	2	2	x	
961	8	227	218	208	175	6	27	0	9	9	5	1,852	
8,334	12	949	874	680	640	1	39	0	194	75	12	22,144	
18,407	25	3,969	3,592	2,590	2,174	40	376	4	998	377	16	29,259	
2,780	12	1,083	1,073	1,071	1,069	-	1	0	2	10	1	x	
x	2	x	x	x	x	x	x	-	x	x	2	x	
2,781	11	972	817	436	243	27	166	2	378	155	8	14,218	
2,998	5	229	221	217	174	16	27	-	4	8	3	7,466	
494	3	116	102	89	75	-	14	0	13	14	2	x	
15,293	41	17,716	15,657	11,079	8,502	78	2,499	8	4,569	2,059	35	102,328	
237	3	59	54	51	44	1	6	x	x	5	2	x	
2,137	6	249	231	223	200	-	22	0	8	18	3	4,137	
5,496	11	1,157	1,071	850	802	-	48	0	220	86	3	8,621	
590	5	224	217	210	190	-	20	0	6	6	2	x	
3,143	12	1,415	1,348	1,324	1,315	-	10	0	24	67	2	x	
2,824	7	1,850	1,841	306	254	2	50	1,394	141	9	4	6,638	
x	7	277	113	69	29	17	24	-	44	164	7	25,179	



## 第 II 編

# 《産業用機械器具賃貸業》

## 1 . 全 規 模 の 部

### ① 総 合 統 計 表

1. 全 規 合  
① 総 合

第1表 事業所数、従業員数、事業従事者数、年間売上高、年間営業費用、リース年間契約高、

区 分	事業所数				従業員数 A (人)	事業 従事者数 (人)	うち、産業用 機械器具賃 貸業務の事 業従事者数 B	年間売上高(百万円)				
	計	単 独 事業所	本 社	支 社				計 C	産業用機械器具賃貸業務(主業) D			リース
					計	リース	レンタル					
<b>経営組織別計</b>	<b>8,808</b>	<b>3,194</b>	<b>508</b>	<b>5,106</b>	<b>70,379</b>	<b>72,056</b>	<b>65,394</b>	<b>3,569,679</b>	<b>2,937,355</b>	<b>1,012,699</b>	<b>1,924,656</b>	
会社 会社以外の法人・団体 及び個人経営	8,537	2,930	503	5,104	69,502	71,180	64,536	3,549,150	2,919,133	999,050	1,920,083	
	271	264	5	2	877	877	858	20,529	18,222	13,649	4,574	
<b>資本金規模別計</b>	<b>8,808</b>	<b>3,194</b>	<b>508</b>	<b>5,106</b>	<b>70,379</b>	<b>72,056</b>	<b>65,394</b>	<b>3,569,679</b>	<b>2,937,355</b>	<b>1,012,699</b>	<b>1,924,656</b>	
500万円未満	1,117	...	...	...	4,391	4,400	4,300	57,953	53,970	13,315	40,655	
500万円以上1千万円未満	623	...	...	...	2,799	2,805	2,544	37,100	30,973	3,172	27,802	
1千万円以上5千万円未満	3,200	...	...	...	29,390	29,994	27,196	820,912	707,269	63,925	643,345	
5千万円以上1億円未満	1,208	...	...	...	9,135	9,444	8,550	367,127	306,701	34,299	272,402	
1億円以上10億円未満	1,837	...	...	...	15,059	15,659	14,071	858,498	700,635	24,083	676,552	
10億円以上	553	...	...	...	8,728	8,879	7,875	1,407,560	1,119,584	860,256	259,328	
資本金なし	271	...	...	...	877	877	858	20,529	18,222	13,649	4,574	
<b>単独事業所、本社、支社別計</b>	<b>8,808</b>	<b>3,194</b>	<b>508</b>	<b>5,106</b>	<b>70,379</b>	<b>72,056</b>	<b>65,394</b>	<b>3,569,679</b>	<b>2,937,355</b>	<b>1,012,699</b>	<b>1,924,656</b>	
単 独 事 業 所	3,194	...	...	...	18,770	19,011	17,596	373,639	323,063	87,386	235,677	
本 社	508	...	...	...	13,459	13,919	11,374	657,464	532,915	241,767	291,148	
支 社	5,106	...	...	...	38,150	39,126	36,423	2,538,577	2,081,377	683,546	1,397,832	
<b>従業員規模別計</b>	<b>8,808</b>	<b>3,194</b>	<b>508</b>	<b>5,106</b>	<b>70,379</b>	<b>72,056</b>	<b>65,394</b>	<b>3,569,679</b>	<b>2,937,355</b>	<b>1,012,699</b>	<b>1,924,656</b>	
4人以下	4,059	...	...	...	10,630	11,146	10,867	447,627	383,231	64,462	318,769	
5人～9人	2,741	...	...	...	17,766	18,109	17,843	782,942	643,684	102,993	540,691	
10人～29人	1,762	...	...	...	26,814	27,365	23,857	1,103,699	939,499	174,246	765,253	
30人～49人	156	...	...	...	5,651	5,677	5,178	214,689	178,089	63,290	114,799	
50人以上	89	...	...	...	9,518	9,759	7,649	1,020,723	792,852	607,708	185,144	
<b>事業従事者規模別計</b>	<b>8,808</b>	<b>3,194</b>	<b>508</b>	<b>5,106</b>	<b>70,379</b>	<b>72,056</b>	<b>65,394</b>	<b>3,569,679</b>	<b>2,937,355</b>	<b>1,012,699</b>	<b>1,924,656</b>	
4人以下	3,983	...	...	...	10,460	10,493	10,229	421,682	360,384	60,795	299,589	
5人～9人	2,768	...	...	...	17,659	17,946	17,686	772,793	635,758	103,046	532,712	
10人～29人	1,793	...	...	...	26,797	27,326	23,840	1,121,191	951,363	177,021	774,342	
30人～49人	169	...	...	...	5,907	6,171	5,650	223,051	187,572	63,290	124,283	
50人以上	94	...	...	...	9,557	10,120	7,989	1,030,962	802,278	608,547	193,731	
<b>産業用機械器具賃貸業務の 事業従事者規模別計</b>	<b>8,808</b>	<b>3,194</b>	<b>508</b>	<b>5,106</b>	<b>70,379</b>	<b>72,056</b>	<b>65,394</b>	<b>3,569,679</b>	<b>2,937,355</b>	<b>1,012,699</b>	<b>1,924,656</b>	
4人以下	4,075	...	...	...	11,183	11,222	10,537	438,572	372,890	63,892	308,997	
5人～9人	3,034	...	...	...	21,219	21,556	19,936	947,871	748,898	138,774	610,123	
10人～29人	1,483	...	...	...	24,148	24,657	22,448	1,043,599	905,004	186,634	718,370	
30人～49人	146	...	...	...	5,631	5,866	5,404	146,096	133,139	19,821	113,318	
50人以上	70	...	...	...	8,198	8,755	7,068	993,540	777,425	603,577	173,848	
<b>年間売上高規模別計</b>	<b>8,808</b>	<b>3,194</b>	<b>508</b>	<b>5,106</b>	<b>70,379</b>	<b>72,056</b>	<b>65,394</b>	<b>3,569,679</b>	<b>2,937,355</b>	<b>1,012,699</b>	<b>1,924,656</b>	
1千万円未満	805	...	...	...	1,441	1,440	1,427	3,922	3,574	1,498	2,076	
1千万円以上3千万円未満	735	...	...	...	2,160	2,198	2,183	13,424	12,431	3,448	8,983	
3千万円以上1億円未満	1,710	...	...	...	7,133	7,227	6,789	113,666	100,885	15,771	85,114	
1億円以上10億円未満	5,136	...	...	...	45,788	46,733	43,034	1,575,387	1,327,046	73,086	1,253,961	
10億円以上100億円未満	404	...	...	...	10,178	10,704	9,362	854,402	733,152	212,019	521,133	
100億円以上	19	...	...	...	3,679	3,754	2,599	1,008,878	760,267	706,877	53,390	
<b>専業割合別計</b>	<b>8,808</b>	<b>3,194</b>	<b>508</b>	<b>5,106</b>	<b>70,379</b>	<b>72,056</b>	<b>65,394</b>	<b>3,569,679</b>	<b>2,937,355</b>	<b>1,012,699</b>	<b>1,924,656</b>	
50%未満	159	...	...	...	1,893	2,001	1,159	69,452	31,809	1,871	29,937	
50%以上100%未満	4,454	...	...	...	39,552	40,537	34,716	2,486,399	1,891,719	933,437	958,282	
100%	4,195	...	...	...	28,933	29,518	29,518	1,013,828	1,013,828	77,391	936,437	
<b>フランチャイズ加盟別計</b>	<b>8,808</b>	<b>3,194</b>	<b>508</b>	<b>5,106</b>	<b>70,379</b>	<b>72,056</b>	<b>65,394</b>	<b>3,569,679</b>	<b>2,937,355</b>	<b>1,012,699</b>	<b>1,924,656</b>	
加盟している	55	...	...	...	796	794	639	17,513	14,131	x	x	
加盟していない	8,753	...	...	...	69,582	71,262	64,754	3,552,166	2,923,224	x	x	

注1.「事業従事者数」とは、事業所の従業員数から「別経営の事業所に派遣している人」を除き、「別経営の事業所から派遣されている人」を加えた、いわゆる実際に従事している者をいう。



1. 全 規 合  
 ① 総 合  
 第2表 業務(主業、従業)別

区 分	事業所数	従業者数 (人)	産業用機械器具 賃貸業務の 事業従事者数 (人)	計		産業用機械器具賃貸業務(主業)	
				事業所数	年間売上高 (百万円)	該 当 事業所数	年間売上高 (百万円)
<b>経 営 組 織 別 計</b>	<b>8,808</b>	<b>70,379</b>	<b>65,394</b>	<b>8,808</b>	<b>3,569,679</b>	<b>8,808</b>	<b>2,937,355</b>
会 社	8,537	69,502	64,536	8,537	3,549,150	8,537	2,919,133
会社以外の法人・団体 及び個人経営	271	877	858	271	20,529	271	18,222
<b>資 本 金 規 模 別 計</b>	<b>8,808</b>	<b>70,379</b>	<b>65,394</b>	<b>8,808</b>	<b>3,569,679</b>	<b>8,808</b>	<b>2,937,355</b>
500万円未満	1,117	4,391	4,300	1,117	57,953	1,117	53,970
500万円以上1千万円未満	623	2,799	2,544	623	37,100	623	30,973
1千万円以上5千万円未満	3,200	29,390	27,196	3,200	820,912	3,200	707,269
5千万円以上1億円未満	1,208	9,135	8,550	1,208	367,127	1,208	306,701
1億円以上10億円未満	1,837	15,059	14,071	1,837	858,498	1,837	700,635
10億円以上	553	8,728	7,875	553	1,407,560	553	1,119,584
資本金なし	271	877	858	271	20,529	271	18,222
<b>単 独 事 業 所、本 社、支 社 別 計</b>	<b>8,808</b>	<b>70,379</b>	<b>65,394</b>	<b>8,808</b>	<b>3,569,679</b>	<b>8,808</b>	<b>2,937,355</b>
単 独 事 業 所	3,194	18,770	17,596	3,194	373,639	3,194	323,063
本 社	508	13,459	11,374	508	657,464	508	532,915
支 社	5,106	38,150	36,423	5,106	2,538,577	5,106	2,081,377
<b>従 業 者 規 模 別 計</b>	<b>8,808</b>	<b>70,379</b>	<b>65,394</b>	<b>8,808</b>	<b>3,569,679</b>	<b>8,808</b>	<b>2,937,355</b>
4人以下	4,059	10,630	10,867	4,059	447,627	4,059	383,231
5人～9人	2,741	17,766	17,843	2,741	782,942	2,741	643,684
10人～29人	1,762	26,814	23,857	1,762	1,103,699	1,762	939,499
30人～49人	156	5,651	5,178	156	214,689	156	178,089
50人以上	89	9,518	7,649	89	1,020,723	89	792,852
<b>事 業 従 事 者 規 模 別 計</b>	<b>8,808</b>	<b>70,379</b>	<b>65,394</b>	<b>8,808</b>	<b>3,569,679</b>	<b>8,808</b>	<b>2,937,355</b>
4人以下	3,983	10,460	10,229	3,983	421,682	3,983	360,384
5人～9人	2,768	17,659	17,686	2,768	772,793	2,768	635,758
10人～29人	1,793	26,797	23,840	1,793	1,121,191	1,793	951,363
30人～49人	169	5,907	5,650	169	223,051	169	187,572
50人以上	94	9,557	7,989	94	1,030,962	94	802,278
<b>産 業 用 機 械 器 具 賃 貸 業 務 の 事 業 従 事 者 規 模 別 計</b>	<b>8,808</b>	<b>70,379</b>	<b>65,394</b>	<b>8,808</b>	<b>3,569,679</b>	<b>8,808</b>	<b>2,937,355</b>
4人以下	4,075	11,183	10,537	4,075	438,572	4,075	372,890
5人～9人	3,034	21,219	19,936	3,034	947,871	3,034	748,898
10人～29人	1,483	24,148	22,448	1,483	1,043,599	1,483	905,004
30人～49人	146	5,631	5,404	146	146,096	146	133,139
50人以上	70	8,198	7,068	70	993,540	70	777,425
<b>年 間 売 上 高 規 模 別 計</b>	<b>8,808</b>	<b>70,379</b>	<b>65,394</b>	<b>8,808</b>	<b>3,569,679</b>	<b>8,808</b>	<b>2,937,355</b>
1千万円未満	805	1,441	1,427	805	3,922	805	3,574
1千万円以上3千万円未満	735	2,160	2,183	735	13,424	735	12,431
3千万円以上1億円未満	1,710	7,133	6,789	1,710	113,666	1,710	100,885
1億円以上10億円未満	5,136	45,788	43,034	5,136	1,575,387	5,136	1,327,046
10億円以上100億円未満	404	10,178	9,362	404	854,402	404	733,152
100億円以上	19	3,679	2,599	19	1,008,878	19	760,267
<b>専 業 割 合 別 計</b>	<b>8,808</b>	<b>70,379</b>	<b>65,394</b>	<b>8,808</b>	<b>3,569,679</b>	<b>8,808</b>	<b>2,937,355</b>
50%未満	159	1,893	1,159	159	69,452	159	31,809
50%以上100%未満	4,454	39,552	34,716	4,454	2,486,399	4,454	1,891,719
100%	4,195	28,933	29,518	4,195	1,013,828	4,195	1,013,828
<b>フ ラ ン チ ャ イ ズ 加 盟 別 計</b>	<b>8,808</b>	<b>70,379</b>	<b>65,394</b>	<b>8,808</b>	<b>3,569,679</b>	<b>8,808</b>	<b>2,937,355</b>
加盟している	55	796	639	55	17,513	55	14,131
加盟していない	8,753	69,582	64,754	8,753	3,552,166	8,753	2,923,224

注4.「該当事業所数」とは、当該項目に記載のあった事業所数をいい、複数の項目欄に記載がある場合、それぞれにカウントされる。調査事業所数に対する内訳事業所数。



# 模 範 部 統 計 表

## の年間売上高

事業所の業務別年間売上高						
計		その他業務(従業)				
		事務用機械器具貸貸業務	自動車貸貸業務	スポーツ・娯楽用品貸貸業務	その他の物品貸貸業務	その他業務
該 当 事業所数	年間売上高 (百万円)	年間売上高 (百万円)	年間売上高 (百万円)	年間売上高 (百万円)	年間売上高 (百万円)	年間売上高 (百万円)
<b>4,613</b>	<b>632,324</b>	<b>213,400</b>	<b>37,356</b>	<b>1,038</b>	<b>817</b>	<b>379,713</b>
4,562	630,018	213,308	37,356	53	817	378,484
51	2,306	92	-	986	-	1,229
<b>4,613</b>	<b>632,324</b>	<b>213,400</b>	<b>37,356</b>	<b>1,038</b>	<b>817</b>	<b>379,713</b>
300	3,983	28	495	-	59	3,400
265	6,126	2	114	-	-	6,010
1,684	113,643	1,412	11,178	-	457	100,596
791	60,426	1,453	5,416	-	31	53,527
1,210	157,863	11,608	11,993	53	-	134,209
312	287,976	198,804	8,161	-	270	80,742
51	2,306	92	-	986	-	1,229
<b>4,613</b>	<b>632,324</b>	<b>213,400</b>	<b>37,356</b>	<b>1,038</b>	<b>817</b>	<b>379,713</b>
1,216	50,575	1,141	1,947	986	207	46,294
314	124,549	17,393	12,033	-	72	95,051
3,082	457,199	194,866	23,376	53	537	238,368
<b>4,613</b>	<b>632,324</b>	<b>213,400</b>	<b>37,356</b>	<b>1,038</b>	<b>817</b>	<b>379,713</b>
1,824	64,396	5,770	4,509	5	-	54,111
1,662	139,258	21,129	9,354	53	419	108,303
983	164,200	39,285	12,847	981	376	110,711
80	36,600	19,024	1,360	-	23	16,193
64	227,871	128,192	9,285	-	-	90,394
<b>4,613</b>	<b>632,324</b>	<b>213,400</b>	<b>37,356</b>	<b>1,038</b>	<b>817</b>	<b>379,713</b>
1,764	61,298	5,652	4,447	5	-	51,194
1,689	137,035	21,247	9,136	53	419	106,181
1,006	169,828	39,966	13,128	981	376	115,377
84	35,478	18,342	1,360	-	23	15,753
70	228,684	128,192	9,285	-	-	91,207
<b>4,613</b>	<b>632,324</b>	<b>213,400</b>	<b>37,356</b>	<b>1,038</b>	<b>817</b>	<b>379,713</b>
1,856	65,683	5,652	4,680	5	10	55,336
1,955	198,973	34,827	13,540	53	711	149,843
695	138,595	44,729	8,844	981	96	83,945
61	12,957	1,153	1,521	-	-	10,283
45	216,116	127,038	8,771	-	-	80,307
<b>4,613</b>	<b>632,324</b>	<b>213,400</b>	<b>37,356</b>	<b>1,038</b>	<b>817</b>	<b>379,713</b>
199	348	17	95	5	-	231
165	993	-	32	-	-	961
803	12,782	89	1,131	-	62	11,501
3,233	248,340	2,108	24,649	53	755	220,775
193	121,250	45,373	2,899	981	-	71,996
19	248,611	165,813	8,550	-	-	74,248
<b>4,613</b>	<b>632,324</b>	<b>213,400</b>	<b>37,356</b>	<b>1,038</b>	<b>817</b>	<b>379,713</b>
159	37,643	7,642	3,472	-	138	26,391
4,454	594,681	205,758	33,884	1,038	679	353,322
-	-	-	-	-	-	-
<b>4,613</b>	<b>632,324</b>	<b>213,400</b>	<b>37,356</b>	<b>1,038</b>	<b>817</b>	<b>379,713</b>
32	3,382	-	14	-	-	3,368
4,580	628,942	213,400	37,342	1,038	817	376,345

## 1. 全 規 合

①

総

合

第3表 経営組織別の事業所数、従業員数、

区 分	計						会 社		
	事業所数	従業員数 (人)	産業用機械器具貸貸業務の 事業従事者数 (人)	年間売上高(百万円)		リース年間 契 約 高 (百万円)	事業所数	従業員数 (人)	産業用機械器具貸貸業務の 事業従事者数 (人)
				計	うち、産業用機械 器具貸貸業務				
<b>資 本 金 規 模 別 計</b>	<b>8,808</b>	<b>70,379</b>	<b>65,394</b>	<b>3,569,679</b>	<b>2,937,355</b>	<b>935,410</b>	<b>8,537</b>	<b>69,502</b>	<b>64,536</b>
500万円未満	1,117	4,391	4,300	57,953	53,970	11,905	1,117	4,391	4,300
500万円以上1千万円未満	623	2,799	2,544	37,100	30,973	3,194	623	2,799	2,544
1千万円以上5千万円未満	3,200	29,390	27,196	820,912	707,269	68,885	3,200	29,390	27,196
5千万円以上1億円未満	1,208	9,135	8,550	367,127	306,701	27,993	1,208	9,135	8,550
1億円以上10億円未満	1,837	15,059	14,071	858,498	700,635	45,323	1,837	15,059	14,071
10億円以上	553	8,728	7,875	1,407,560	1,119,584	763,517	553	8,728	7,875
資本金なし	271	877	858	20,529	18,222	14,593	-	-	-
<b>単 独 事 業 所、 本 社、 支 社 別 計</b>	<b>8,808</b>	<b>70,379</b>	<b>65,394</b>	<b>3,569,679</b>	<b>2,937,355</b>	<b>935,410</b>	<b>8,537</b>	<b>69,502</b>	<b>64,536</b>
単 独 事 業 所	3,194	18,770	17,596	373,639	323,063	88,127	2,930	17,975	16,816
本 社	508	13,459	11,374	657,464	532,915	244,902	503	13,399	11,319
支 社	5,106	38,150	36,423	2,538,577	2,081,377	602,381	5,104	38,128	36,401
<b>従 業 者 規 模 別 計</b>	<b>8,808</b>	<b>70,379</b>	<b>65,394</b>	<b>3,569,679</b>	<b>2,937,355</b>	<b>935,410</b>	<b>8,537</b>	<b>69,502</b>	<b>64,536</b>
4人以下	4,059	10,630	10,867	447,627	383,231	105,720	3,826	10,222	10,458
5人～9人	2,741	17,766	17,843	782,942	643,684	88,270	2,726	17,671	17,758
10人～29人	1,762	26,814	23,857	1,103,699	939,499	175,228	1,742	26,519	23,569
30人～49人	156	5,651	5,178	214,689	178,089	61,120	154	5,572	5,101
50人以上	89	9,518	7,649	1,020,723	792,852	505,072	89	9,518	7,649
<b>事 業 従 事 者 規 模 別 計</b>	<b>8,808</b>	<b>70,379</b>	<b>65,394</b>	<b>3,569,679</b>	<b>2,937,355</b>	<b>935,410</b>	<b>8,537</b>	<b>69,502</b>	<b>64,536</b>
4人以下	3,983	10,460	10,229	421,682	360,384	102,693	3,750	10,052	9,821
5人～9人	2,768	17,659	17,686	772,793	635,758	87,933	2,753	17,564	17,601
10人～29人	1,793	26,797	23,840	1,121,191	951,363	177,753	1,774	26,502	23,552
30人～49人	169	5,907	5,650	223,051	187,572	61,120	167	5,828	5,572
50人以上	94	9,557	7,989	1,030,962	802,278	505,910	94	9,557	7,989
<b>産 業 用 機 械 器 具 貸 貸 業 務 の 事 業 従 事 者 規 模 別 計</b>	<b>8,808</b>	<b>70,379</b>	<b>65,394</b>	<b>3,569,679</b>	<b>2,937,355</b>	<b>935,410</b>	<b>8,537</b>	<b>69,502</b>	<b>64,536</b>
4人以下	4,075	11,183	10,537	438,572	372,890	105,876	3,838	10,759	10,122
5人～9人	3,034	21,219	19,936	947,871	748,898	121,643	3,021	21,129	19,851
10人～29人	1,483	24,148	22,448	1,043,599	905,004	185,268	1,463	23,824	22,130
30人～49人	146	5,631	5,404	146,096	133,139	30,223	145	5,591	5,365
50人以上	70	8,198	7,068	993,540	777,425	492,400	70	8,198	7,068
<b>年 間 売 上 高 規 模 別 計</b>	<b>8,808</b>	<b>70,379</b>	<b>65,394</b>	<b>3,569,679</b>	<b>2,937,355</b>	<b>935,410</b>	<b>8,537</b>	<b>69,502</b>	<b>64,536</b>
1千万円未満	805	1,441	1,427	3,922	3,574	1,576	681	1,273	1,267
1千万円以上3千万円未満	735	2,160	2,183	13,424	12,431	3,395	637	1,783	1,806
3千万円以上1億円未満	1,710	7,133	6,789	113,666	100,885	14,403	1,674	6,980	6,637
1億円以上10億円未満	5,136	45,788	43,034	1,575,387	1,327,046	62,530	5,124	45,668	42,919
10億円以上100億円未満	404	10,178	9,362	854,402	733,152	278,548	401	10,119	9,308
100億円以上	19	3,679	2,599	1,008,878	760,267	574,958	19	3,679	2,599
<b>専 業 割 合 別 計</b>	<b>8,808</b>	<b>70,379</b>	<b>65,394</b>	<b>3,569,679</b>	<b>2,937,355</b>	<b>935,410</b>	<b>8,537</b>	<b>69,502</b>	<b>64,536</b>
50%未満	159	1,893	1,159	69,452	31,809	1,568	157	1,888	1,154
50%以上100%未満	4,454	39,552	34,716	2,486,399	1,891,719	866,542	4,404	39,351	34,534
100%	4,195	28,933	29,518	1,013,828	1,013,828	67,300	3,975	28,263	28,848
<b>フ ラ ン チ ァ イ ズ 加 盟 別 計</b>	<b>8,808</b>	<b>70,379</b>	<b>65,394</b>	<b>3,569,679</b>	<b>2,937,355</b>	<b>935,410</b>	<b>8,537</b>	<b>69,502</b>	<b>64,536</b>
加盟している	55	796	639	17,513	14,131	x	55	796	639
加盟していない	8,753	69,582	64,754	3,552,166	2,923,224	x	8,482	68,706	63,896

模 範 部  
統 計 表  
年 間 売 上 高 及 び リ ー ス 年 間 契 約 高

経 営 組 織 別								
年間売上高(百万円)		リース年間 契 約 高  (百万円)	事業所数	従業員数  (人)	産業用機械器具貸 貸業務の事業従事 者数  (人)	年間売上高(百万円)		リース年間 契 約 高  (百万円)
計	うち、産業用機械 器具貸貸業務					計	うち、産業用機械 器具貸貸業務	
<b>3,549,150</b>	<b>2,919,133</b>	<b>920,817</b>	<b>271</b>	<b>877</b>	<b>858</b>	<b>20,529</b>	<b>18,222</b>	<b>14,593</b>
57,953	53,970	11,905	-	-	-	-	-	-
37,100	30,973	3,194	-	-	-	-	-	-
820,912	707,269	68,885	-	-	-	-	-	-
367,127	306,701	27,993	-	-	-	-	-	-
858,498	700,635	45,323	-	-	-	-	-	-
1,407,560	1,119,584	763,517	-	-	-	-	-	-
-	-	-	271	877	858	20,529	18,222	14,593
<b>3,549,150</b>	<b>2,919,133</b>	<b>920,817</b>	<b>271</b>	<b>877</b>	<b>858</b>	<b>20,529</b>	<b>18,222</b>	<b>14,593</b>
x	x	x	264	795	780	x	x	x
647,397	523,105	233,710	5	60	56	10,066	9,810	11,192
x	x	x	2	22	22	x	x	x
<b>3,549,150</b>	<b>2,919,133</b>	<b>920,817</b>	<b>271</b>	<b>877</b>	<b>858</b>	<b>20,529</b>	<b>18,222</b>	<b>14,593</b>
444,383	380,377	105,200	233	409	409	3,244	2,854	520
782,006	642,863	88,123	16	95	85	936	821	147
1,097,395	934,886	172,223	20	295	288	6,304	4,613	3,005
204,644	168,154	50,199	3	78	77	10,044	9,935	10,921
1,020,723	792,852	505,072	-	-	-	-	-	-
<b>3,549,150</b>	<b>2,919,133</b>	<b>920,817</b>	<b>271</b>	<b>877</b>	<b>858</b>	<b>20,529</b>	<b>18,222</b>	<b>14,593</b>
418,438	357,529	102,173	233	409	409	3,244	2,854	520
771,857	634,937	87,786	16	95	85	936	821	147
1,114,887	946,751	174,748	20	295	288	6,304	4,613	3,005
213,007	177,638	50,199	3	78	77	10,044	9,935	10,921
1,030,962	802,278	505,910	-	-	-	-	-	-
<b>3,549,150</b>	<b>2,919,133</b>	<b>920,817</b>	<b>271</b>	<b>877</b>	<b>858</b>	<b>20,529</b>	<b>18,222</b>	<b>14,593</b>
435,295	370,009	105,336	236	424	415	3,277	2,881	540
x	x	121,390	13	89	85	x	x	254
1,027,871	891,022	171,468	20	324	318	15,727	13,982	13,800
x	x	30,223	1	39	39	x	x	-
993,540	777,425	492,400	-	-	-	-	-	-
<b>3,549,150</b>	<b>2,919,133</b>	<b>920,817</b>	<b>271</b>	<b>877</b>	<b>858</b>	<b>20,529</b>	<b>18,222</b>	<b>14,593</b>
3,499	3,178	1,413	124	168	160	422	396	163
12,086	11,117	3,298	97	378	376	1,338	1,314	97
111,479	98,922	14,011	36	153	153	2,188	1,962	392
1,573,074	1,325,067	62,132	11	120	114	2,312	1,979	399
840,133	720,581	265,006	3	58	54	14,268	12,571	13,542
1,008,878	760,267	574,958	-	-	-	-	-	-
<b>3,549,150</b>	<b>2,919,133</b>	<b>920,817</b>	<b>271</b>	<b>877</b>	<b>858</b>	<b>20,529</b>	<b>18,222</b>	<b>14,593</b>
x	x	1,568	1	5	5	x	x	-
2,469,389	1,876,995	852,634	50	201	183	17,011	14,724	13,908
x	x	66,615	220	670	670	x	x	685
<b>3,549,150</b>	<b>2,919,133</b>	<b>920,817</b>	<b>271</b>	<b>877</b>	<b>858</b>	<b>20,529</b>	<b>18,222</b>	<b>14,593</b>
17,513	14,131	x	-	-	-	-	-	-
3,531,637	2,905,001	x	271	877	858	20,529	18,222	14,593

1. 全 規 合  
① 総 合

第4表 雇用形態別の男女別の従業者数、別経営の事業所

区 分	事業所数	雇 用 形 態 別 ( 人 )					
		従業者数			個人業主(個人経営 の事業主)及び 無給の家族従業者	有給役員	計
		計	男	女			
<b>経 営 組 織 別 計</b>	<b>8,808</b>	<b>70,379</b>	<b>55,160</b>	<b>15,219</b>	<b>324</b>	<b>7,579</b>	<b>54,948</b>
会 社	8,537	69,502	54,486	15,016	-	7,555	54,677
会社以外の法人・団体 及び個人経営	271	877	674	203	324	24	271
<b>資 本 金 規 模 別 計</b>	<b>8,808</b>	<b>70,379</b>	<b>55,160</b>	<b>15,219</b>	<b>324</b>	<b>7,579</b>	<b>54,948</b>
500万円未満	1,117	4,391	3,169	1,221	-	1,701	1,945
500万円以上1千万円未満	623	2,799	1,894	905	-	942	1,424
1千万円以上5千万円未満	3,200	29,390	23,034	6,356	-	4,048	21,902
5千万円以上1億円未満	1,208	9,135	7,356	1,779	-	399	7,748
1億円以上10億円未満	1,837	15,059	12,043	3,016	-	390	13,665
10億円以上	553	8,728	6,990	1,739	-	74	7,993
資本金なし	271	877	674	203	324	24	271
<b>単 独 事 業 所、本 社、支 社 別 計</b>	<b>8,808</b>	<b>70,379</b>	<b>55,160</b>	<b>15,219</b>	<b>324</b>	<b>7,579</b>	<b>54,948</b>
単 独 事 業 所	3,194	18,770	13,947	4,823	318	5,460	10,295
本 社	508	13,459	10,164	3,295	4	1,396	10,521
支 社	5,106	38,150	31,050	7,100	2	724	34,131
<b>従 業 者 規 模 別 計</b>	<b>8,808</b>	<b>70,379</b>	<b>55,160</b>	<b>15,219</b>	<b>324</b>	<b>7,579</b>	<b>54,948</b>
4人以下	4,059	10,630	7,652	2,978	284	2,737	6,799
5人～9人	2,741	17,766	13,789	3,978	21	1,858	14,255
10人～29人	1,762	26,814	22,130	4,683	19	2,241	21,512
30人～49人	156	5,651	4,548	1,102	-	429	4,508
50人以上	89	9,518	7,040	2,477	-	313	7,873
<b>事 業 従 事 者 規 模 別 計</b>	<b>8,808</b>	<b>70,379</b>	<b>55,160</b>	<b>15,219</b>	<b>324</b>	<b>7,579</b>	<b>54,948</b>
4人以下	3,983	10,460	7,526	2,934	284	2,712	6,700
5人～9人	2,768	17,659	13,710	3,949	21	1,860	14,129
10人～29人	1,793	26,797	22,111	4,685	19	2,244	21,507
30人～49人	169	5,907	4,736	1,171	-	443	4,706
50人以上	94	9,557	7,077	2,479	-	319	7,905
<b>産 業 用 機 械 器 具 賃 貸 業 務 の 事 業 従 事 者 規 模 別 計</b>	<b>8,808</b>	<b>70,379</b>	<b>55,160</b>	<b>15,219</b>	<b>324</b>	<b>7,579</b>	<b>54,948</b>
4人以下	4,075	11,183	8,059	3,124	286	2,848	7,117
5人～9人	3,034	21,219	16,555	4,663	20	2,156	16,972
10人～29人	1,483	24,148	19,950	4,198	18	1,946	19,480
30人～49人	146	5,631	4,528	1,103	-	411	4,546
50人以上	70	8,198	6,068	2,130	-	218	6,833
<b>年 間 売 上 高 規 模 別 計</b>	<b>8,808</b>	<b>70,379</b>	<b>55,160</b>	<b>15,219</b>	<b>324</b>	<b>7,579</b>	<b>54,948</b>
1千万円未満	805	1,441	929	512	143	1,014	191
1千万円以上3千万円未満	735	2,160	1,529	632	130	787	559
3千万円以上1億円未満	1,710	7,133	5,325	1,808	38	1,671	4,484
1億円以上10億円未満	5,136	45,788	36,652	9,136	13	3,519	37,729
10億円以上100億円未満	404	10,178	8,208	1,970	-	518	8,729
100億円以上	19	3,679	2,517	1,161	-	71	3,257
<b>専 業 割 合 別 計</b>	<b>8,808</b>	<b>70,379</b>	<b>55,160</b>	<b>15,219</b>	<b>324</b>	<b>7,579</b>	<b>54,948</b>
50%未満	159	1,893	1,465	428	1	184	1,524
50%以上100%未満	4,454	39,552	30,684	8,869	53	3,252	31,815
100%	4,195	28,933	23,012	5,922	270	4,143	21,609
<b>フ ラ ン チ ャ イ ズ 加 盟 別 計</b>	<b>8,808</b>	<b>70,379</b>	<b>55,160</b>	<b>15,219</b>	<b>324</b>	<b>7,579</b>	<b>54,948</b>
加盟している	55	796	556	240	-	98	469
加盟していない	8,753	69,582	54,603	14,979	324	7,481	54,479

# 模 範 部 統 計 表

から派遣されている人及び産業用機械器具賃貸業務の事業従事者数

常 用 雇 用 者							
一般に正社員、正職員などと 呼ばれている人			パート・アルバイトなど				
			(就業時間換算雇用者数)				
男	女	計	男	女	計	男	女
<b>44,534</b>	<b>10,414</b>	<b>6,552</b>	<b>4,283</b>	<b>2,269</b>	<b>4,251</b>	<b>3,033</b>	<b>1,218</b>
44,350	10,327	6,315	4,081	2,234	4,150	2,945	1,205
184	87	237	202	35	101	88	13
<b>44,534</b>	<b>10,414</b>	<b>6,552</b>	<b>4,283</b>	<b>2,269</b>	<b>4,251</b>	<b>3,033</b>	<b>1,218</b>
1,585	359	607	348	259	335	243	91
1,135	289	319	98	221	102	49	53
17,948	3,954	2,934	1,780	1,154	2,004	1,290	714
6,284	1,464	925	697	227	636	499	138
10,950	2,715	962	725	237	558	461	98
6,447	1,546	569	433	136	514	403	111
184	87	237	202	35	101	88	13
<b>44,534</b>	<b>10,414</b>	<b>6,552</b>	<b>4,283</b>	<b>2,269</b>	<b>4,251</b>	<b>3,033</b>	<b>1,218</b>
8,481	1,815	2,132	1,140	992	1,144	707	437
8,082	2,440	1,288	857	431	978	694	284
27,971	6,160	3,132	2,286	846	2,129	1,632	497
<b>44,534</b>	<b>10,414</b>	<b>6,552</b>	<b>4,283</b>	<b>2,269</b>	<b>4,251</b>	<b>3,033</b>	<b>1,218</b>
5,360	1,439	669	...	...	189	...	...
11,372	2,883	1,503	973	530	733	491	242
18,106	3,406	2,751	2,033	718	2,015	1,555	460
3,819	690	599	...	...	422	...	...
5,877	1,996	1,029	757	273	891	674	217
<b>44,534</b>	<b>10,414</b>	<b>6,552</b>	<b>4,283</b>	<b>2,269</b>	<b>4,251</b>	<b>3,033</b>	<b>1,218</b>
5,260	1,440	623	202	421	146	84	62
11,305	2,824	1,527	968	559	769	490	279
18,095	3,412	2,729	2,012	718	1,994	1,541	453
3,966	740	643	344	298	451	245	207
5,908	1,998	1,029	757	273	891	674	217
<b>44,534</b>	<b>10,414</b>	<b>6,552</b>	<b>4,283</b>	<b>2,269</b>	<b>4,251</b>	<b>3,033</b>	<b>1,218</b>
5,590	1,526	754	278	476	218	128	91
13,615	3,357	1,926	1,265	661	1,029	697	333
16,430	3,050	2,433	1,752	681	1,805	1,362	442
3,862	684	593	288	305	440	208	232
5,037	1,796	847	701	146	758	638	120
<b>44,534</b>	<b>10,414</b>	<b>6,552</b>	<b>4,283</b>	<b>2,269</b>	<b>4,251</b>	<b>3,033</b>	<b>1,218</b>
149	42	48	7	41	13	4	9
410	149	512	374	138	252	243	8
3,687	797	879	429	449	351	175	176
31,050	6,678	4,015	2,615	1,400	2,686	1,854	832
7,079	1,650	832	604	229	687	506	181
2,159	1,098	265	253	13	262	251	12
<b>44,534</b>	<b>10,414</b>	<b>6,552</b>	<b>4,283</b>	<b>2,269</b>	<b>4,251</b>	<b>3,033</b>	<b>1,218</b>
1,183	341	164	120	44	97	68	29
25,397	6,419	4,041	2,665	1,377	2,730	1,997	733
17,954	3,654	2,346	1,498	849	1,424	968	456
<b>44,534</b>	<b>10,414</b>	<b>6,552</b>	<b>4,283</b>	<b>2,269</b>	<b>4,251</b>	<b>3,033</b>	<b>1,218</b>
390	79	208	74	134	140	55	85
44,144	10,335	6,344	4,208	2,136	4,111	2,978	1,133

① 1. 全 規 合  
総 合

第4表 雇用形態別の男女別の従業者数、別経営の事業所

区 分	雇 用 形 態 別 (人) (つづき)					
	臨時雇用者 (常用雇用者以外の雇用者)			うち、別経営の事業所に派遣している人		
	計	男	女	計	男	女
<b>経 営 組 織 別 計</b>	<b>976</b>	<b>722</b>	<b>254</b>	<b>251</b>	<b>175</b>	<b>75</b>
会 社	956	...	...	251	175	75
会社以外の法人・団体 及び個人経営	20	...	...	-	-	-
<b>資 本 金 規 模 別 計</b>	<b>976</b>	<b>722</b>	<b>254</b>	<b>251</b>	<b>175</b>	<b>75</b>
500万円未満	139	...	...	1	1	-
500万円以上1千万円未満	114	...	...	33	-	33
1千万円以上5千万円未満	505	...	...	100	78	22
5千万円以上1億円未満	63	...	...	16	14	2
1億円以上10億円未満	42	...	...	25	22	3
10億円以上	92	...	...	76	60	16
資本金なし	20	...	...	-	-	-
<b>単 独 事 業 所、本 社、支 社 別 計</b>	<b>976</b>	<b>722</b>	<b>254</b>	<b>251</b>	<b>175</b>	<b>75</b>
単 独 事 業 所	565	438	126	50	14	36
本 社	250	142	108	113	92	22
支 社	161	141	20	87	70	17
<b>従 業 者 規 模 別 計</b>	<b>976</b>	<b>722</b>	<b>254</b>	<b>251</b>	<b>175</b>	<b>75</b>
4人以下	141	134	7	36	4	33
5人～9人	128	109	19	7	6	1
10人～29人	291	246	44	31	26	5
30人～49人	114	...	...	78	59	19
50人以上	302	...	...	98	80	18
<b>事 業 従 事 者 規 模 別 計</b>	<b>976</b>	<b>722</b>	<b>254</b>	<b>251</b>	<b>175</b>	<b>75</b>
4人以下	141	134	7	86	38	48
5人～9人	122	102	19	12	10	2
10人～29人	297	253	44	26	22	4
30人～49人	114	...	...	27	25	3
50人以上	302	...	...	98	80	18
<b>産 業 用 機 械 器 具 賃 貸 業 務 の 事 業 従 事 者 規 模 別 計</b>	<b>976</b>	<b>722</b>	<b>254</b>	<b>251</b>	<b>175</b>	<b>75</b>
4人以下	179	152	27	92	42	49
5人～9人	145	121	23	12	11	1
10人～29人	272	248	24	24	19	4
30人～49人	81	...	...	29	26	3
50人以上	300	...	...	94	76	18
<b>年 間 売 上 高 規 模 別 計</b>	<b>976</b>	<b>722</b>	<b>254</b>	<b>251</b>	<b>175</b>	<b>75</b>
1千万円未満	44	40	4	33	-	33
1千万円以上3千万円未満	173	163	9	-	-	-
3千万円以上1億円未満	62	53	8	5	4	1
1億円以上10億円未満	513	344	169	29	26	3
10億円以上100億円未満	98	...	...	107	84	23
100億円以上	86	...	...	78	62	16
<b>専 業 割 合 別 計</b>	<b>976</b>	<b>722</b>	<b>254</b>	<b>251</b>	<b>175</b>	<b>75</b>
50%未満	20	...	...	8	8	-
50%以上100%未満	391	...	...	213	143	70
100%	565	461	104	30	25	5
<b>フ ラ ン チ ャ イ ズ 加 盟 別 計</b>	<b>976</b>	<b>722</b>	<b>254</b>	<b>251</b>	<b>175</b>	<b>75</b>
加盟している	22	...	...	5	4	1
加盟していない	954	...	...	245	171	74

# 模 範 部 表

から派遣されている人及び産業用機械器具賃貸業務の事業従事者数(つづき)

別経営の事業所から派遣されている人			事業従事者数 (「従業者数計」+ 「別経営の事業所から派遣されている人」- 「うち、別経営の事業所に派遣している人」)			うち、産業用機械器具賃 貸業務の事業従事者数
計	男	女	計	男	女	
<b>1,928</b>	<b>1,443</b>	<b>485</b>	<b>72,056</b>	<b>56,427</b>	<b>15,629</b>	<b>65,394</b>
1,928	1,443	485	71,180	55,754	15,426	64,536
-	-	-	877	674	203	858
<b>1,928</b>	<b>1,443</b>	<b>485</b>	<b>72,056</b>	<b>56,427</b>	<b>15,629</b>	<b>65,394</b>
10	9	1	4,400	3,177	1,223	4,300
38	37	1	2,805	1,931	874	2,544
704	546	158	29,994	23,502	6,492	27,196
324	253	71	9,444	7,596	1,848	8,550
625	462	162	15,659	12,483	3,176	14,071
227	135	91	8,879	7,064	1,814	7,875
-	-	-	877	674	203	858
<b>1,928</b>	<b>1,443</b>	<b>485</b>	<b>72,056</b>	<b>56,427</b>	<b>15,629</b>	<b>65,394</b>
292	242	50	19,011	14,174	4,837	17,596
573	461	113	13,919	10,533	3,386	11,374
1,063	740	323	39,126	31,720	7,406	36,423
<b>1,928</b>	<b>1,443</b>	<b>485</b>	<b>72,056</b>	<b>56,427</b>	<b>15,629</b>	<b>65,394</b>
552	426	126	11,146	8,075	3,071	10,867
350	285	65	18,109	14,068	4,041	17,843
582	431	151	27,365	22,536	4,829	23,857
104	74	31	5,677	4,563	1,114	5,178
339	226	113	9,759	7,186	2,573	7,649
<b>1,928</b>	<b>1,443</b>	<b>485</b>	<b>72,056</b>	<b>56,427</b>	<b>15,629</b>	<b>65,394</b>
119	73	46	10,493	7,561	2,932	10,229
300	223	77	17,946	13,922	4,024	17,686
556	404	151	27,326	22,494	4,833	23,840
292	237	55	6,171	4,948	1,223	5,650
662	506	156	10,120	7,503	2,617	7,989
<b>1,928</b>	<b>1,443</b>	<b>485</b>	<b>72,056</b>	<b>56,427</b>	<b>15,629</b>	<b>65,394</b>
130	84	46	11,222	8,101	3,121	10,537
349	258	91	21,556	16,802	4,754	19,936
533	360	173	24,657	20,290	4,367	22,448
264	242	22	5,866	4,743	1,122	5,404
652	499	152	8,755	6,491	2,264	7,068
<b>1,928</b>	<b>1,443</b>	<b>485</b>	<b>72,056</b>	<b>56,427</b>	<b>15,629</b>	<b>65,394</b>
32	31	1	1,440	959	481	1,427
37	24	13	2,198	1,553	645	2,183
99	91	8	7,227	5,412	1,815	6,789
974	718	256	46,733	37,344	9,389	43,034
633	486	147	10,704	8,610	2,093	9,362
154	93	61	3,754	2,549	1,206	2,599
<b>1,928</b>	<b>1,443</b>	<b>485</b>	<b>72,056</b>	<b>56,427</b>	<b>15,629</b>	<b>65,394</b>
116	73	42	2,001	1,530	471	1,159
1,198	888	310	40,537	31,429	9,108	34,716
615	481	133	29,518	23,468	6,050	29,518
<b>1,928</b>	<b>1,443</b>	<b>485</b>	<b>72,056</b>	<b>56,427</b>	<b>15,629</b>	<b>65,394</b>
3	1	1	794	554	240	639
1,926	1,442	484	71,262	55,874	15,389	64,754

1. 全 規 合  
① 総 合

第5-1表 産業用機械器具賃貸業務(リース)の

区 分	事業所数	計							
		業 業 機 械		工 作 機 械		土 木 ・ 建 設 機 械		該 当 事業所数	年間契約高 (百万円)
		該 当 事業所数	年間契約高 (百万円)	該 当 事業所数	年間契約高 (百万円)	該 当 事業所数	年間契約高 (百万円)		
<b>経 営 組 織 別 計</b>	<b>8,808</b>	<b>1,416</b>	<b>935,410</b>	<b>355</b>	<b>223,121</b>	<b>101</b>	<b>24,673</b>	<b>726</b>	<b>119,525</b>
会 社	8,537	1,374	920,817	...	220,490	...	24,664	...	119,421
会社以外の法人・団体 及び個人経営	271	42	14,593	...	2,631	...	9	...	105
<b>資 本 金 規 模 別 計</b>	<b>8,808</b>	<b>1,416</b>	<b>935,410</b>	<b>355</b>	<b>223,121</b>	<b>101</b>	<b>24,673</b>	<b>726</b>	<b>119,525</b>
500万円未満	1,117	333	11,905	...	5,357	...	146	...	2,434
500万円以上1千万円未満	623	197	3,194	...	85	...	0	...	2,259
1千万円以上5千万円未満	3,200	488	68,885	...	7,190	...	1,288	...	31,573
5千万円以上1億円未満	1,208	180	27,993	...	6,149	...	-	...	12,739
1億円以上10億円未満	1,837	120	45,323	...	3,528	...	-	...	2,057
10億円以上	553	57	763,517	...	198,182	...	23,229	...	68,359
資本金なし	271	42	14,593	...	2,631	...	9	...	105
<b>単 独 事 業 所、本 社、支 社 別 計</b>	<b>8,808</b>	<b>1,416</b>	<b>935,410</b>	<b>355</b>	<b>223,121</b>	<b>101</b>	<b>24,673</b>	<b>726</b>	<b>119,525</b>
単 独 事 業 所	3,194	1,061	88,127	...	21,863	...	1,296	...	33,920
本 社	508	59	244,902	...	33,816	...	823	...	13,542
支 社	5,106	296	602,381	...	167,442	...	22,554	...	72,064
<b>従 業 者 規 模 別 計</b>	<b>8,808</b>	<b>1,416</b>	<b>935,410</b>	<b>355</b>	<b>223,121</b>	<b>101</b>	<b>24,673</b>	<b>726</b>	<b>119,525</b>
4人以下	4,059	987	105,720	...	49,290	...	5,571	...	17,096
5人～9人	2,741	255	88,270	...	24,072	...	4,668	...	19,011
10人～29人	1,762	141	175,228	...	32,892	...	3,497	...	31,566
30人～49人	156	19	61,120	...	8,167	...	334	...	18,665
50人以上	89	15	505,072	...	108,701	...	10,604	...	33,187
<b>事 業 従 事 者 規 模 別 計</b>	<b>8,808</b>	<b>1,416</b>	<b>935,410</b>	<b>355</b>	<b>223,121</b>	<b>101</b>	<b>24,673</b>	<b>726</b>	<b>119,525</b>
4人以下	3,983	976	102,693	...	48,054	...	5,417	...	16,200
5人～9人	2,768	261	87,933	...	25,295	...	4,812	...	16,648
10人～29人	1,793	144	177,753	...	32,904	...	3,506	...	33,987
30人～49人	169	19	61,120	...	8,167	...	334	...	18,665
50人以上	94	16	505,910	...	108,701	...	10,604	...	34,026
<b>産 業 用 機 械 器 具 賃 貸 業 務 の 事 業 従 事 者 規 模 別 計</b>	<b>8,808</b>	<b>1,416</b>	<b>935,410</b>	<b>355</b>	<b>223,121</b>	<b>101</b>	<b>24,673</b>	<b>726</b>	<b>119,525</b>
4人以下	4,075	995	105,876	...	48,269	...	5,417	...	16,292
5人～9人	3,034	279	121,643	...	31,169	...	5,686	...	17,893
10人～29人	1,483	115	185,268	...	34,906	...	2,967	...	36,176
30人～49人	146	17	30,223	...	1,242	...	-	...	27,423
50人以上	70	11	492,400	...	107,534	...	10,604	...	21,741
<b>年 間 売 上 高 規 模 別 計</b>	<b>8,808</b>	<b>1,416</b>	<b>935,410</b>	<b>355</b>	<b>223,121</b>	<b>101</b>	<b>24,673</b>	<b>726</b>	<b>119,525</b>
1千万円未満	805	368	1,576	...	157	...	20	...	929
1千万円以上3千万円未満	735	219	3,395	...	164	...	33	...	2,304
3千万円以上1億円未満	1,710	274	14,403	...	5,528	...	121	...	4,660
1億円以上10億円未満	5,136	465	62,530	...	12,358	...	578	...	28,280
10億円以上100億円未満	404	76	278,548	...	71,871	...	10,803	...	56,477
100億円以上	19	14	574,958	...	133,043	...	13,118	...	26,876
<b>専 業 割 合 別 計</b>	<b>8,808</b>	<b>1,416</b>	<b>935,410</b>	<b>355</b>	<b>223,121</b>	<b>101</b>	<b>24,673</b>	<b>726</b>	<b>119,525</b>
50%未満	159	14	1,568	...	292	...	10	...	661
50%以上100%未満	4,454	624	866,542	...	209,224	...	23,899	...	82,758
100%	4,195	778	67,300	...	13,605	...	765	...	36,106
<b>フ ラ ン チ ャ イ ズ 加 盟 別 計</b>	<b>8,808</b>	<b>1,416</b>	<b>935,410</b>	<b>355</b>	<b>223,121</b>	<b>101</b>	<b>24,673</b>	<b>726</b>	<b>119,525</b>
加盟している	55	1	x	...	-	...	-	...	-
加盟していない	8,753	1,415	x	...	223,121	...	24,673	...	119,525



# 模 範 部 統 計 表

物件別の該当事業所数及び年間契約高

産業用機械器具賃貸業務(リース)の物件別									
医療用機器		商業用機械・設備		通信機器		サービス業用機械・設備		その他の産業用機械・設備	
該当事業所数	年間契約高 (百万円)	該当事業所数	年間契約高 (百万円)	該当事業所数	年間契約高 (百万円)	該当事業所数	年間契約高 (百万円)	該当事業所数	年間契約高 (百万円)
<b>115</b>	<b>42,206</b>	<b>106</b>	<b>122,180</b>	<b>85</b>	<b>99,920</b>	<b>227</b>	<b>14,286</b>	<b>275</b>	<b>289,499</b>
...	42,206	...	122,171	...	99,911	...	13,546	...	278,409
...	-	...	9	...	9	...	740	...	11,090
<b>115</b>	<b>42,206</b>	<b>106</b>	<b>122,180</b>	<b>85</b>	<b>99,920</b>	<b>227</b>	<b>14,286</b>	<b>275</b>	<b>289,499</b>
...	927	...	497	...	439	...	762	...	1,343
...	-	...	2	...	-	...	600	...	247
...	4,406	...	2,205	...	1,980	...	8,884	...	11,360
...	-	...	101	...	2,951	...	676	...	5,377
...	784	...	5,596	...	25,301	...	701	...	7,356
...	36,089	...	113,769	...	69,240	...	1,922	...	252,727
...	-	...	9	...	9	...	740	...	11,090
<b>115</b>	<b>42,206</b>	<b>106</b>	<b>122,180</b>	<b>85</b>	<b>99,920</b>	<b>227</b>	<b>14,286</b>	<b>275</b>	<b>289,499</b>
...	5,287	...	2,656	...	2,131	...	5,376	...	15,599
...	12	...	5,440	...	28,257	...	5,340	...	157,670
...	36,906	...	114,084	...	69,532	...	3,570	...	116,229
<b>115</b>	<b>42,206</b>	<b>106</b>	<b>122,180</b>	<b>85</b>	<b>99,920</b>	<b>227</b>	<b>14,286</b>	<b>275</b>	<b>289,499</b>
...	4,965	...	5,050	...	4,371	...	1,933	...	17,444
...	2,242	...	13,548	...	5,386	...	2,764	...	16,581
...	14,519	...	22,051	...	29,134	...	6,944	...	34,625
...	646	...	3,338	...	1,481	...	1,970	...	26,520
...	19,834	...	78,194	...	59,548	...	675	...	194,329
<b>115</b>	<b>42,206</b>	<b>106</b>	<b>122,180</b>	<b>85</b>	<b>99,920</b>	<b>227</b>	<b>14,286</b>	<b>275</b>	<b>289,499</b>
...	4,823	...	4,630	...	4,371	...	1,881	...	17,317
...	2,384	...	13,936	...	5,386	...	2,741	...	16,731
...	14,519	...	22,082	...	29,134	...	7,019	...	34,602
...	646	...	3,338	...	1,481	...	1,970	...	26,520
...	19,834	...	78,194	...	59,548	...	675	...	194,329
<b>115</b>	<b>42,206</b>	<b>106</b>	<b>122,180</b>	<b>85</b>	<b>99,920</b>	<b>227</b>	<b>14,286</b>	<b>275</b>	<b>289,499</b>
...	4,823	...	4,766	...	4,371	...	4,521	...	17,416
...	3,076	...	20,854	...	6,049	...	3,445	...	33,471
...	14,473	...	18,366	...	29,952	...	4,145	...	44,283
...	-	...	-	...	58	...	1,499	...	-
...	19,834	...	78,194	...	59,490	...	675	...	194,329
<b>115</b>	<b>42,206</b>	<b>106</b>	<b>122,180</b>	<b>85</b>	<b>99,920</b>	<b>227</b>	<b>14,286</b>	<b>275</b>	<b>289,499</b>
...	86	...	11	...	9	...	306	...	58
...	-	...	17	...	-	...	146	...	732
...	483	...	187	...	179	...	1,706	...	1,540
...	603	...	701	...	679	...	7,051	...	12,281
...	11,721	...	31,992	...	36,597	...	4,287	...	54,800
...	29,313	...	89,272	...	62,456	...	791	...	220,088
<b>115</b>	<b>42,206</b>	<b>106</b>	<b>122,180</b>	<b>85</b>	<b>99,920</b>	<b>227</b>	<b>14,286</b>	<b>275</b>	<b>289,499</b>
...	69	...	52	...	111	...	137	...	236
...	41,379	...	121,082	...	98,957	...	11,095	...	278,148
...	757	...	1,046	...	852	...	3,053	...	11,115
<b>115</b>	<b>42,206</b>	<b>106</b>	<b>122,180</b>	<b>85</b>	<b>99,920</b>	<b>227</b>	<b>14,286</b>	<b>275</b>	<b>289,499</b>
...	-	...	-	...	-	...	-	...	x
...	42,206	...	122,180	...	99,920	...	14,286	...	x

1. 全 規 合  
① 総 合

第5-2表 産業用機械器具賃貸業務(レンタル)の

区 分	事業所数	計							
		業 業 機 械		工 作 機 械		土 木 ・ 建 設 機 械			
		該 当 事業所数	年間売上高 (百万円)	該 当 事業所数	年間売上高 (百万円)	該 当 事業所数	年間売上高 (百万円)	該 当 事業所数	年間売上高 (百万円)
<b>経 営 組 織 別 計</b>	<b>8,808</b>	<b>7,709</b>	<b>1,924,656</b>	<b>692</b>	<b>112,447</b>	<b>203</b>	<b>5,699</b>	<b>5,985</b>	<b>1,398,157</b>
会 社	8,537	7,471	1,920,083	...	111,920	...	5,699	...	1,395,483
会社以外の法人・団体 及び個人経営	271	238	4,574	...	527	...	-	...	2,675
<b>資 本 金 規 模 別 計</b>	<b>8,808</b>	<b>7,709</b>	<b>1,924,656</b>	<b>692</b>	<b>112,447</b>	<b>203</b>	<b>5,699</b>	<b>5,985</b>	<b>1,398,157</b>
500万円未満	1,117	849	40,655	...	1,405	...	492	...	30,775
500万円以上1千万円未満	623	463	27,802	...	2,054	...	121	...	20,577
1千万円以上5千万円未満	3,200	2,818	643,345	...	49,323	...	2,158	...	495,411
5千万円以上1億円未満	1,208	1,099	272,402	...	17,081	...	1,817	...	201,587
1億円以上10億円未満	1,837	1,740	676,552	...	28,196	...	776	...	411,960
10億円以上	553	502	259,328	...	13,861	...	335	...	235,173
資本金なし	271	238	4,574	...	527	...	-	...	2,675
<b>単 独 事 業 所 ・ 本 社 ・ 支 社 別 計</b>	<b>8,808</b>	<b>7,709</b>	<b>1,924,656</b>	<b>692</b>	<b>112,447</b>	<b>203</b>	<b>5,699</b>	<b>5,985</b>	<b>1,398,157</b>
単 独 事 業 所	3,194	2,264	235,677	...	23,192	...	1,092	...	173,096
本 社	508	481	291,148	...	10,417	...	933	...	188,215
支 社	5,106	4,964	1,397,832	...	78,839	...	3,674	...	1,036,846
<b>従 業 者 規 模 別 計</b>	<b>8,808</b>	<b>7,709</b>	<b>1,924,656</b>	<b>692</b>	<b>112,447</b>	<b>203</b>	<b>5,699</b>	<b>5,985</b>	<b>1,398,157</b>
4人以下	4,059	3,218	318,769	...	21,641	...	1,258	...	265,069
5人～9人	2,741	2,580	540,691	...	32,194	...	2,431	...	454,557
10人～29人	1,762	1,687	765,253	...	44,969	...	1,524	...	475,491
30人～49人	156	143	114,799	...	6,644	...	225	...	85,568
50人以上	89	81	185,144	...	6,998	...	261	...	117,471
<b>事 業 従 事 者 規 模 別 計</b>	<b>8,808</b>	<b>7,709</b>	<b>1,924,656</b>	<b>692</b>	<b>112,447</b>	<b>203</b>	<b>5,699</b>	<b>5,985</b>	<b>1,398,157</b>
4人以下	3,983	3,150	299,589	...	18,069	...	1,258	...	257,166
5人～9人	2,768	2,603	532,712	...	31,398	...	2,431	...	452,421
10人～29人	1,793	1,714	774,342	...	49,337	...	1,524	...	471,658
30人～49人	169	156	124,283	...	6,644	...	225	...	92,031
50人以上	94	85	193,731	...	6,998	...	261	...	124,882
<b>産 業 用 機 械 器 具 賃 貸 業 務 の 事 業 従 事 者 規 模 別 計</b>	<b>8,808</b>	<b>7,709</b>	<b>1,924,656</b>	<b>692</b>	<b>112,447</b>	<b>203</b>	<b>5,699</b>	<b>5,985</b>	<b>1,398,157</b>
4人以下	4,075	3,230	308,997	...	18,364	...	1,258	...	264,983
5人～9人	3,034	2,865	610,123	...	35,090	...	2,945	...	513,611
10人～29人	1,483	1,416	718,370	...	45,351	...	1,009	...	416,983
30人～49人	146	135	113,318	...	8,884	...	480	...	88,554
50人以上	70	63	173,848	...	4,759	...	6	...	114,026
<b>年 間 売 上 高 規 模 別 計</b>	<b>8,808</b>	<b>7,709</b>	<b>1,924,656</b>	<b>692</b>	<b>112,447</b>	<b>203</b>	<b>5,699</b>	<b>5,985</b>	<b>1,398,157</b>
1千万円未満	805	471	2,076	...	11	...	17	...	1,317
1千万円以上3千万円未満	735	551	8,983	...	1,331	...	37	...	5,278
3千万円以上1億円未満	1,710	1,478	85,114	...	3,350	...	19	...	66,163
1億円以上10億円未満	5,136	4,857	1,253,961	...	92,355	...	5,366	...	947,008
10億円以上100億円未満	404	343	521,133	...	15,400	...	261	...	345,666
100億円以上	19	8	53,390	...	-	...	-	...	32,726
<b>専 業 割 合 別 計</b>	<b>8,808</b>	<b>7,709</b>	<b>1,924,656</b>	<b>692</b>	<b>112,447</b>	<b>203</b>	<b>5,699</b>	<b>5,985</b>	<b>1,398,157</b>
50%未満	159	153	29,937	...	915	...	388	...	19,077
50%以上100%未満	4,454	3,985	958,282	...	61,510	...	3,673	...	699,273
100%	4,195	3,571	936,437	...	50,022	...	1,638	...	679,807
<b>フ ラ ン チ ャ イ ズ 加 盟 別 計</b>	<b>8,808</b>	<b>7,709</b>	<b>1,924,656</b>	<b>692</b>	<b>112,447</b>	<b>203</b>	<b>5,699</b>	<b>5,985</b>	<b>1,398,157</b>
加盟している	55	55	x	...	-	...	-	...	11,037
加盟していない	8,753	7,654	x	...	112,447	...	5,699	...	1,387,121

# 模 範 計 表

物件別の該当事業所数及び年間売上高

産業用機械器具貸業務(レンタル)の物件別									
医療用機器		商業用機械・設備		通信機器		サービス用機械・設備		その他の産業用機械・設備	
該当事業所数	年間売上高 (百万円)	該当事業所数	年間売上高 (百万円)	該当事業所数	年間売上高 (百万円)	該当事業所数	年間売上高 (百万円)	該当事業所数	年間売上高 (百万円)
<b>262</b>	<b>154,879</b>	<b>299</b>	<b>39,957</b>	<b>79</b>	<b>8,064</b>	<b>407</b>	<b>29,497</b>	<b>926</b>	<b>175,956</b>
…	154,879	…	39,957	…	8,064	…	29,096	…	174,986
…	-	…	-	…	-	…	401	…	970
<b>262</b>	<b>154,879</b>	<b>299</b>	<b>39,957</b>	<b>79</b>	<b>8,064</b>	<b>407</b>	<b>29,497</b>	<b>926</b>	<b>175,956</b>
…	270	…	1,848	…	274	…	2,759	…	2,831
…	703	…	271	…	3	…	2,227	…	1,846
…	9,164	…	13,410	…	2,420	…	17,149	…	54,310
…	815	…	20,505	…	1,526	…	5,548	…	23,523
…	143,860	…	3,268	…	3,612	…	1,394	…	83,485
…	66	…	654	…	230	…	18	…	8,990
…	-	…	-	…	-	…	401	…	970
<b>262</b>	<b>154,879</b>	<b>299</b>	<b>39,957</b>	<b>79</b>	<b>8,064</b>	<b>407</b>	<b>29,497</b>	<b>926</b>	<b>175,956</b>
…	3,093	…	8,191	…	1,143	…	9,894	…	15,975
…	4,446	…	11,165	…	4,277	…	13,676	…	58,019
…	147,339	…	20,600	…	2,644	…	5,927	…	101,962
<b>262</b>	<b>154,879</b>	<b>299</b>	<b>39,957</b>	<b>79</b>	<b>8,064</b>	<b>407</b>	<b>29,497</b>	<b>926</b>	<b>175,956</b>
…	1,917	…	5,858	…	402	…	3,374	…	19,249
…	8,358	…	4,515	…	1,240	…	7,681	…	29,715
…	140,162	…	11,333	…	2,494	…	11,037	…	78,242
…	4,188	…	5,445	…	476	…	681	…	11,572
…	253	…	12,805	…	3,453	…	6,724	…	37,179
<b>262</b>	<b>154,879</b>	<b>299</b>	<b>39,957</b>	<b>79</b>	<b>8,064</b>	<b>407</b>	<b>29,497</b>	<b>926</b>	<b>175,956</b>
…	741	…	5,858	…	402	…	3,374	…	12,720
…	8,358	…	4,515	…	1,222	…	6,799	…	25,569
…	140,162	…	11,333	…	2,512	…	11,920	…	85,895
…	4,188	…	5,445	…	476	…	681	…	14,593
…	1,430	…	12,805	…	3,453	…	6,724	…	37,179
<b>262</b>	<b>154,879</b>	<b>299</b>	<b>39,957</b>	<b>79</b>	<b>8,064</b>	<b>407</b>	<b>29,497</b>	<b>926</b>	<b>175,956</b>
…	1,280	…	5,955	…	513	…	3,412	…	13,233
…	8,783	…	6,138	…	1,403	…	7,895	…	34,258
…	139,198	…	12,933	…	2,658	…	11,377	…	88,861
…	4,188	…	2,907	…	2,126	…	1,296	…	4,884
…	1,430	…	12,025	…	1,365	…	5,517	…	34,721
<b>262</b>	<b>154,879</b>	<b>299</b>	<b>39,957</b>	<b>79</b>	<b>8,064</b>	<b>407</b>	<b>29,497</b>	<b>926</b>	<b>175,956</b>
…	187	…	-	…	-	…	236	…	308
…	-	…	392	…	272	…	1,147	…	527
…	1,561	…	5,276	…	402	…	3,841	…	4,502
…	84,480	…	21,949	…	4,614	…	18,605	…	79,585
…	68,650	…	12,339	…	2,696	…	5,669	…	70,451
…	-	…	-	…	81	…	-	…	20,583
<b>262</b>	<b>154,879</b>	<b>299</b>	<b>39,957</b>	<b>79</b>	<b>8,064</b>	<b>407</b>	<b>29,497</b>	<b>926</b>	<b>175,956</b>
…	-	…	339	…	-	…	221	…	8,998
…	6,744	…	30,925	…	5,683	…	20,430	…	130,044
…	148,135	…	8,692	…	2,382	…	8,846	…	36,914
<b>262</b>	<b>154,879</b>	<b>299</b>	<b>39,957</b>	<b>79</b>	<b>8,064</b>	<b>407</b>	<b>29,497</b>	<b>926</b>	<b>175,956</b>
…	-	…	1,679	…	7	…	695	…	x
…	154,879	…	38,278	…	8,057	…	28,802	…	x



## 第 II 編

### 《産業用機械器具賃貸業》

#### 1 . 全 規 模 の 部

#### ② 都 道 府 県 別 統 計 表

② 都 道 府 県

1. 全 規 県

第1表 事業所数、従業者数、事業従事者数、年間売上高、年間営業費用、リース年間契約高、

区 分	事業所数				従業者数 A (人)	事業従事者数 (人)	うち、産業用 機械器具賃 貸業務の事 業従事者数 B	計 C	年間売上高(百万円)			
	計	単独 事業所	本 社	支 社					産業用機械器具賃貸業務(主業)			
									D	リース	レンタル	
<b>全 国 計</b>	<b>8,808</b>	<b>3,194</b>	<b>508</b>	<b>5,106</b>	<b>70,379</b>	<b>72,056</b>	<b>65,394</b>	<b>3,569,679</b>	<b>2,937,355</b>	<b>1,012,699</b>	<b>1,924,656</b>	
北海道	606	...	...	...	4,094	4,216	4,002	128,122	110,734	18,480	92,253	
青森	76	...	...	...	478	478	462	22,246	17,288	315	16,973	
岩手	137	...	...	...	748	757	718	79,696	72,939	3,594	69,346	
宮城	249	...	...	...	1,995	2,026	1,789	113,301	94,832	16,300	78,532	
秋田	116	...	...	...	582	582	523	18,960	15,951	1,076	14,875	
山形	106	...	...	...	644	603	490	15,351	13,101	1,242	11,859	
福島	146	...	...	...	1,140	1,145	1,074	74,416	67,185	1,577	65,608	
茨城	202	...	...	...	1,458	1,606	1,509	54,036	47,847	5,458	42,388	
栃木	132	...	...	...	804	827	785	31,551	26,137	3,693	22,444	
群馬	118	...	...	...	638	639	618	21,296	18,917	96	18,822	
埼玉	453	...	...	...	4,018	4,144	3,617	139,689	116,331	7,012	109,319	
千葉	439	...	...	...	3,570	3,730	3,502	129,692	113,472	7,770	105,702	
東京都	614	...	...	...	10,235	10,549	8,613	1,074,747	839,762	593,424	246,338	
神奈川県	418	...	...	...	3,667	3,715	3,484	138,928	116,251	9,746	106,505	
新潟	255	...	...	...	1,288	1,324	1,243	57,156	45,887	12,855	33,033	
富山	95	...	...	...	575	578	514	23,567	18,080	3,021	15,059	
石川	103	...	...	...	578	620	566	32,476	27,584	11,204	16,381	
福井	79	...	...	...	503	503	467	16,068	14,693	345	14,348	
山梨	57	...	...	...	402	402	394	13,760	10,986	-	10,986	
長野	154	...	...	...	872	870	816	33,291	29,223	6,628	22,595	
岐阜	101	...	...	...	722	723	698	18,121	16,421	1,345	15,075	
静岡県	202	...	...	...	1,484	1,562	1,479	57,313	49,840	13,217	36,623	
愛知	429	...	...	...	4,051	4,185	3,863	199,393	163,485	46,575	116,909	
三重	120	...	...	...	623	624	613	20,215	16,747	63	16,684	
滋賀	75	...	...	...	434	434	411	17,528	15,405	952	14,452	
京都	96	...	...	...	730	735	676	36,244	30,476	9,268	21,208	
大阪	504	...	...	...	5,140	5,247	4,724	354,031	291,210	129,091	162,119	
兵庫県	312	...	...	...	2,104	2,209	2,011	98,912	80,575	28,356	52,219	
奈良	51	...	...	...	499	518	502	16,235	13,099	327	12,772	
和歌山	70	...	...	...	432	435	418	14,215	11,441	142	11,299	
鳥取	47	...	...	...	344	347	318	7,264	6,058	125	5,934	
島根	62	...	...	...	496	496	480	10,799	9,345	8	9,337	
岡山	148	...	...	...	1,015	1,017	969	34,476	31,326	7,427	23,899	
広島	222	...	...	...	1,637	1,700	1,583	61,221	52,123	10,367	41,756	
山口	109	...	...	...	790	797	764	26,556	22,314	3,892	18,422	
徳島	60	...	...	...	353	361	340	9,761	7,647	1,606	6,041	
香川	92	...	...	...	549	557	484	24,772	20,084	5,146	14,939	
愛媛	70	...	...	...	498	499	458	12,081	10,392	498	9,894	
高知	83	...	...	...	575	581	530	11,386	9,234	300	8,934	
福岡	395	...	...	...	3,605	3,616	3,195	147,957	116,613	31,254	85,359	
佐賀	70	...	...	...	435	435	409	15,575	12,069	361	11,708	
長崎	92	...	...	...	404	411	366	12,472	10,529	81	10,448	
熊本	188	...	...	...	1,112	1,124	987	37,453	31,819	3,013	28,807	
大分	129	...	...	...	905	909	861	28,655	24,891	8,884	16,008	
宮崎	104	...	...	...	559	561	505	16,524	13,901	2,004	11,897	
鹿児島	217	...	...	...	1,267	1,266	1,230	35,917	29,241	405	28,836	
沖縄	203	...	...	...	1,327	1,395	1,336	26,254	23,869	4,155	19,713	

注5.「事業従事者数」とは、事業所の従業者数から「別経営の事業所に派遣している人」を除き、「別経営の事業所から派遣されている人」を加えた、いわゆる実際に従事している者をいう。

# 模 範 部 別 統 計 表

1事業所当たり及び1人当たりの年間売上高、1該当事業所当たりのリース年間契約高及びフランチャイズ加盟別表

その他業務 (従業)	事業所の 年間営業費用 (百万円)	リース年間契約高			1事業所当たり				1該当事業所 当たりのリース 年間契約高 (万円)	従業者1人 当たりの 年間売上高 (万円)	産業用機械器 具貸貸業務事 業従業者1人 当たりの主業年 間売上高 (万円)	産業用機械器 具貸貸業務 (リース)事業従 業者1人当たり のリース年間契 約高 (万円)
		該 当 事業所数 E	該当事業 従事者数 F (人)	リース年間 契 約 高 G (百万円)	従業者数 (人)	産業用機械器 具貸貸業務の事業 従事者数 (人)	年間売上高 (万円)	産業用機械器 具貸貸業務の 年間売上高 (万円)				
<b>632,324</b>	<b>3,093,573</b>	<b>1,416</b>	<b>8,612</b>	<b>935,410</b>	<b>8</b>	<b>7</b>	<b>40,528</b>	<b>33,349</b>	<b>66,042</b>	<b>5,072</b>	<b>4,492</b>	<b>10,861</b>
17,388	110,259	64	471	15,736	7	7	21,154	18,283	24,405	3,130	2,767	3,338
4,958	17,949	1	31	x	6	6	29,134	22,641	x	4,658	3,746	x
6,756	58,439	10	64	2,969	5	5	57,989	53,073	28,935	10,650	10,163	4,658
18,469	94,522	10	89	15,996	8	7	45,469	38,058	155,173	5,678	5,300	18,016
3,009	16,895	46	128	1,084	5	4	16,280	13,696	2,348	3,257	3,052	844
2,251	12,622	17	86	436	6	5	14,454	12,335	2,558	2,382	2,672	505
7,230	61,069	8	172	1,639	8	7	50,969	46,017	21,476	6,528	6,253	951
6,189	46,449	27	171	5,001	7	7	26,732	23,670	18,677	3,705	3,170	2,933
5,414	27,505	17	74	2,995	6	6	23,817	19,730	17,237	3,924	3,328	4,040
2,379	17,606	1	5	x	5	5	18,039	16,024	x	3,340	3,060	x
23,358	116,233	77	210	6,660	9	8	30,829	25,674	8,678	3,476	3,216	3,168
16,219	107,644	82	310	7,725	8	8	29,510	25,820	9,477	3,633	3,240	2,495
234,985	972,961	207	2,499	522,282	17	14	175,118	136,830	251,780	10,501	9,750	20,903
22,677	119,909	62	265	7,604	9	8	33,249	27,822	12,190	3,789	3,337	2,868
11,269	45,800	51	189	10,953	5	5	22,453	18,026	21,386	4,437	3,691	5,807
5,487	19,920	3	21	4,422	6	5	24,897	19,100	138,600	4,101	3,520	21,105
4,892	29,730	19	32	9,799	6	5	31,535	26,785	51,572	5,619	4,874	30,621
1,374	13,494	1	14	x	6	6	20,268	18,534	x	3,195	3,150	x
2,774	11,108	-	-	-	7	7	24,141	19,274	-	3,421	2,788	-
4,068	26,105	26	120	4,201	6	5	21,589	18,951	16,032	3,819	3,583	3,499
1,700	15,658	23	59	2,301	7	7	18,018	16,328	9,979	2,511	2,352	3,929
7,474	49,889	33	103	10,907	7	7	28,429	24,722	33,368	3,861	3,369	10,556
35,908	181,372	90	382	41,990	9	9	46,489	38,117	46,579	4,922	4,232	11,001
3,469	17,750	1	10	x	5	5	16,885	13,988	x	3,245	2,731	x
2,123	13,862	10	41	952	6	6	23,504	20,657	9,292	4,035	3,749	2,323
5,769	31,740	11	57	8,063	8	7	37,587	31,605	72,812	4,967	4,512	14,080
62,821	313,811	26	716	110,325	10	9	70,236	57,773	419,185	6,887	6,165	15,415
18,337	85,303	72	369	73,215	7	6	31,740	25,856	101,504	4,701	4,007	19,865
3,136	14,832	14	96	330	10	10	31,567	25,470	2,298	3,254	2,610	344
2,774	11,977	3	30	142	6	6	20,205	16,262	5,184	3,292	2,735	467
1,206	5,966	15	20	178	7	7	15,441	12,878	1,179	2,113	1,903	903
1,453	9,375	1	30	x	8	8	17,422	15,077	x	2,176	1,948	x
3,151	29,250	9	60	5,969	7	7	23,349	21,216	68,840	3,397	3,234	9,895
9,098	52,527	55	176	8,837	7	7	27,631	23,525	16,118	3,739	3,293	5,021
4,242	19,155	22	132	2,262	7	7	24,312	20,429	10,292	3,362	2,922	1,712
2,114	7,974	21	99	1,614	6	6	16,396	12,845	7,684	2,765	2,247	1,625
4,688	21,570	13	50	4,549	6	5	26,815	21,740	35,935	4,514	4,153	9,153
1,689	10,103	26	78	525	7	7	17,322	14,901	1,986	2,428	2,269	675
2,153	10,054	15	30	300	7	6	13,707	11,116	2,000	1,981	1,743	1,000
31,345	126,395	53	295	25,951	9	8	37,437	29,506	48,544	4,105	3,650	8,789
3,506	13,684	12	110	361	6	6	22,105	17,129	2,893	3,579	2,949	328
1,943	10,825	18	44	75	4	4	13,520	11,414	416	3,085	2,876	170
5,634	26,500	28	94	3,072	6	5	19,915	16,919	10,912	3,368	3,225	3,260
3,763	20,604	50	320	5,169	7	7	22,134	19,227	10,302	3,165	2,892	1,613
2,623	14,915	36	94	2,072	5	5	15,914	13,388	5,832	2,955	2,751	2,193
6,676	29,638	12	72	637	6	6	16,526	13,454	5,537	2,836	2,378	884
2,385	22,626	15	94	4,099	7	7	12,936	11,761	27,109	1,979	1,787	4,361

注6. 標本調査で拡大推計して集計後に四捨五入をしているため、総計と内訳の合計とは一致しない場合がある。また、単位当たり換算の値は、各数値に単位以下の数値を有しているため、公表値から求められても一致しない場合がある。

注7. 統計表の「…」は、回収標本数が少ないために表章できない項目を表している。

② 都 道 府 県

1. 全 規 規

第1表 事業所数、従業者数、事業従事者数、年間売上高、年間営業費用、リース年間契約高、

区 分			フランチャイズ加盟別											
			加盟している											
			事業所数	従業者数 (人)	事業従事者数 (人)	うち、産業用 機械器具賃 貸業務の事 業従事者数	計	年間売上高(百万円)			事業所の年 間営業費用 (百万円)	リース年間 契約高 (百万円)	1事業所当たり	
								リース	レンタル	その他業務 (従業)			年間売上高 (万円)	産業用機械器 具賃貸業務の 年間売上高 (万円)
全 国 計	55	796	794	639	17,513	x	x	3,382	15,100	x	31,808	25,666		
北海道	1	16	16	15	x	-	x	x	x	-	x	x		
青森	-	-	-	-	-	-	-	-	-	-	-	-		
岩手	1	7	7	7	x	-	x	x	x	-	x	x		
宮城	1	22	22	16	x	-	x	x	x	-	x	x		
秋田	-	-	-	-	-	-	-	-	-	-	-	-		
山形	-	-	-	-	-	-	-	-	-	-	-	-		
福島	3	25	25	25	658	-	578	80	611	-	22,351	19,621		
茨城	2	14	14	14	x	-	x	-	x	-	x	x		
栃木	1	8	8	8	x	-	x	x	x	-	x	x		
群馬	-	-	-	-	-	-	-	-	-	-	-	-		
埼玉	1	53	53	38	x	-	x	x	x	-	x	x		
千葉	4	189	189	157	6,570	-	6,349	221	5,915	-	167,535	161,887		
東京都	1	21	23	9	x	-	x	x	x	-	x	x		
神奈川県	-	-	-	-	-	-	-	-	-	-	-	-		
新潟	-	-	-	-	-	-	-	-	-	-	-	-		
富山	-	-	-	-	-	-	-	-	-	-	-	-		
石川	-	-	-	-	-	-	-	-	-	-	-	-		
福井	8	25	25	25	164	-	164	-	123	-	2,000	2,000		
山梨	1	23	23	23	x	-	x	-	x	-	x	x		
長野	-	-	-	-	-	-	-	-	-	-	-	-		
岐阜	-	-	-	-	-	-	-	-	-	-	-	-		
静岡県	-	-	-	-	-	-	-	-	-	-	-	-		
愛知	1	26	26	20	x	-	x	x	x	-	x	x		
三重	1	3	3	3	x	-	x	-	x	-	x	x		
滋賀	2	34	34	29	x	-	x	x	x	-	x	x		
京都	9	28	28	28	991	-	844	147	760	-	10,520	8,956		
大阪	1	38	38	26	x	-	x	x	x	-	x	x		
兵庫県	3	84	84	84	513	-	513	-	363	-	15,179	15,179		
奈良	-	-	-	-	-	-	-	-	-	-	-	-		
和歌山	-	-	-	-	-	-	-	-	-	-	-	-		
鳥取	-	-	-	-	-	-	-	-	-	-	-	-		
島根	2	31	31	20	x	-	x	x	x	-	x	x		
岡山	-	-	-	-	-	-	-	-	-	-	-	-		
広島	-	-	-	-	-	-	-	-	-	-	-	-		
山口	-	-	-	-	-	-	-	-	-	-	-	-		
徳島	2	22	22	14	x	-	x	x	x	-	x	x		
香川県	1	18	18	11	x	-	x	x	x	-	x	x		
愛媛	1	18	18	16	x	-	x	x	x	-	x	x		
高知	2	15	15	15	x	-	x	x	x	-	x	x		
福岡	-	-	-	-	-	-	-	-	-	-	-	-		
佐賀	-	-	-	-	-	-	-	-	-	-	-	-		
長崎	-	-	-	-	-	-	-	-	-	-	-	-		
熊本	1	8	8	8	x	-	x	-	x	-	x	x		
大分	-	-	-	-	-	-	-	-	-	-	-	-		
宮崎	1	53	53	26	x	-	x	x	x	-	x	x		
鹿児島	1	16	11	1	x	x	x	x	x	x	x	x		
沖縄	-	-	-	-	-	-	-	-	-	-	-	-		



# 模 範 部 統 計 表

1事業所当たり及び1人当たりの年間売上高、1該当事業所当たりのリース年間契約高及びフランチャイズ加盟別表(つづき)

加盟していない											
事業所数	従業者数 (人)	事業 従事者数 (人)	うち、産業用機 械器具貸貸業 務の事業従事 者数	年間売上高(百万円)				事業所の 年間営業費用 (百万円)	リース 年間契約高 (百万円)	1事業所当たり	
				計	産業用機械器具貸貸業務		その他業務 (従業)			年間売上高 (万円)	産業用機械 器具貸貸業 務の年間売 上高 (万円)
					リース	レンタル					
<b>8,753</b>	<b>69,582</b>	<b>71,262</b>	<b>64,754</b>	<b>3,552,166</b>	<b>x</b>	<b>x</b>	<b>628,942</b>	<b>3,078,472</b>	<b>x</b>	<b>40,583</b>	<b>33,398</b>
604	4,078	4,200	3,987	x	18,480	x	x	x	15,736	x	x
76	478	478	462	22,246	315	16,973	4,958	17,949	x	29,134	22,641
136	741	750	711	x	3,594	x	x	x	2,969	x	x
248	1,974	2,005	1,773	x	16,300	x	x	x	15,996	x	x
116	582	582	523	18,960	1,076	14,875	3,009	16,895	1,084	16,280	13,696
106	644	603	490	15,351	1,242	11,859	2,251	12,622	436	14,454	12,335
143	1,115	1,120	1,049	73,758	1,577	65,031	7,150	60,459	1,639	51,558	46,560
200	1,445	1,593	1,495	x	5,458	x	6,189	x	5,001	x	x
131	796	819	777	x	3,693	x	x	x	2,995	x	x
118	638	639	618	21,296	96	18,822	2,379	17,606	x	18,039	16,024
452	3,965	4,091	3,579	x	7,012	x	x	x	6,660	x	x
436	3,381	3,541	3,345	123,122	7,770	99,354	15,998	101,729	7,725	28,268	24,595
612	10,214	10,526	8,604	x	593,424	x	x	x	522,282	x	x
418	3,667	3,715	3,484	138,928	9,746	106,505	22,677	119,909	7,604	33,249	27,822
255	1,288	1,324	1,243	57,156	12,855	33,033	11,269	45,800	10,953	22,453	18,026
95	575	578	514	23,567	3,021	15,059	5,487	19,920	4,422	24,897	19,100
103	578	620	566	32,476	11,204	16,381	4,892	29,730	9,799	31,535	26,785
71	478	478	442	15,904	345	14,184	1,374	13,371	x	22,375	20,441
56	379	379	371	x	-	x	x	x	-	x	x
154	872	870	816	33,291	6,628	22,595	4,068	26,105	4,201	21,589	18,951
101	722	723	698	18,121	1,345	15,075	1,700	15,658	2,301	18,018	16,328
202	1,484	1,562	1,479	57,313	13,217	36,623	7,474	49,889	10,907	28,429	24,722
428	4,025	4,159	3,843	x	46,575	x	x	x	41,990	x	x
119	620	621	610	x	63	x	3,469	x	x	x	x
73	400	400	382	x	952	x	x	x	952	x	x
87	701	707	647	35,253	9,268	20,364	5,621	30,980	8,063	40,519	34,058
503	5,103	5,209	4,697	x	129,091	x	x	x	110,325	x	x
308	2,020	2,125	1,926	98,399	28,356	51,706	18,337	84,940	73,215	31,921	25,973
51	499	518	502	16,235	327	12,772	3,136	14,832	330	31,567	25,470
70	432	435	418	14,215	142	11,299	2,774	11,977	142	20,205	16,262
47	344	347	318	7,264	125	5,934	1,206	5,966	178	15,441	12,878
60	465	465	460	x	8	x	x	x	x	x	x
148	1,015	1,017	969	34,476	7,427	23,899	3,151	29,250	5,969	23,349	21,216
222	1,637	1,700	1,583	61,221	10,367	41,756	9,098	52,527	8,837	27,631	23,525
109	790	797	764	26,556	3,892	18,422	4,242	19,155	2,262	24,312	20,429
58	331	339	326	x	1,606	x	x	x	1,614	x	x
91	531	539	473	x	5,146	x	x	x	4,549	x	x
69	479	481	442	x	498	x	x	x	525	x	x
81	560	566	515	x	300	x	x	x	300	x	x
395	3,605	3,616	3,195	147,957	31,254	85,359	31,345	126,395	25,951	37,437	29,506
70	435	435	409	15,575	361	11,708	3,506	13,684	361	22,105	17,129
92	404	411	366	12,472	81	10,448	1,943	10,825	75	13,520	11,414
187	1,104	1,116	979	x	3,013	x	5,634	x	3,072	x	x
129	905	909	861	28,655	8,884	16,008	3,763	20,604	5,169	22,134	19,227
103	506	509	479	x	2,004	x	x	x	2,072	x	x
216	1,251	1,255	1,228	x	x	x	x	x	x	x	x
203	1,327	1,395	1,336	26,254	4,155	19,713	2,385	22,626	4,099	12,936	11,761

第2表 業務(主業、従業)別

区 分	事業所数	従業者数 (人)	産業用機械器具 賃貸業務の 事業従事者数 (人)	計		産業用機械器具賃貸業務(主業)	
				事業所数	年間売上高 (百万円)	該 当 事業所数	年間売上高 (百万円)
全 国 計	8,808	70,379	65,394	8,808	3,569,679	8,808	2,937,355
北海道	606	4,094	4,002	606	128,122	606	110,734
青森	76	478	462	76	22,246	76	17,288
岩手	137	748	718	137	79,696	137	72,939
宮城	249	1,995	1,789	249	113,301	249	94,832
秋田	116	582	523	116	18,960	116	15,951
山形	106	644	490	106	15,351	106	13,101
福島	146	1,140	1,074	146	74,416	146	67,185
茨城	202	1,458	1,509	202	54,036	202	47,847
栃木	132	804	785	132	31,551	132	26,137
群馬	118	638	618	118	21,296	118	18,917
埼玉	453	4,018	3,617	453	139,689	453	116,331
千葉	439	3,570	3,502	439	129,692	439	113,472
東京都	614	10,235	8,613	614	1,074,747	614	839,762
神奈川県	418	3,667	3,484	418	138,928	418	116,251
新潟	255	1,288	1,243	255	57,156	255	45,887
富山	95	575	514	95	23,567	95	18,080
石川	103	578	566	103	32,476	103	27,584
福井	79	503	467	79	16,068	79	14,693
山梨	57	402	394	57	13,760	57	10,986
長野	154	872	816	154	33,291	154	29,223
岐阜	101	722	698	101	18,121	101	16,421
静岡	202	1,484	1,479	202	57,313	202	49,840
愛知	429	4,051	3,863	429	199,393	429	163,485
三重	120	623	613	120	20,215	120	16,747
滋賀	75	434	411	75	17,528	75	15,405
京都	96	730	676	96	36,244	96	30,476
大阪	504	5,140	4,724	504	354,031	504	291,210
兵庫	312	2,104	2,011	312	98,912	312	80,575
奈良	51	499	502	51	16,235	51	13,099
和歌山	70	432	418	70	14,215	70	11,441
鳥取	47	344	318	47	7,264	47	6,058
島根	62	496	480	62	10,799	62	9,345
岡山	148	1,015	969	148	34,476	148	31,326
広島	222	1,637	1,583	222	61,221	222	52,123
山口	109	790	764	109	26,556	109	22,314
徳島	60	353	340	60	9,761	60	7,647
香川	92	549	484	92	24,772	92	20,084
愛媛	70	498	458	70	12,081	70	10,392
高知	83	575	530	83	11,386	83	9,234
福岡	395	3,605	3,195	395	147,957	395	116,613
佐賀	70	435	409	70	15,575	70	12,069
長崎	92	404	366	92	12,472	92	10,529
熊本	188	1,112	987	188	37,453	188	31,819
大分	129	905	861	129	28,655	129	24,891
宮崎	104	559	505	104	16,524	104	13,901
鹿児島	217	1,267	1,230	217	35,917	217	29,241
沖縄	203	1,327	1,336	203	26,254	203	23,869

注8.「該当事業所数」とは、当該項目に記載のあった事業所数をいい、複数の項目欄に記載がある場合、それぞれにカウントされる。調査事業所数に対する内訳事業所数。

# 模 範 部 別 統 計 表

の年間売上高

事業所の業務別年間売上高						
計		その他業務(従業)				
		事務用機械器具賃貸業務	自動車賃貸業務	スポーツ・娯楽用品賃貸業務	その他の物品賃貸業務	その他業務
該 当 事業所数	年間売上高 (百万円)	年間売上高 (百万円)	年間売上高 (百万円)	年間売上高 (百万円)	年間売上高 (百万円)	年間売上高 (百万円)
<b>4,613</b>	<b>632,324</b>	<b>213,400</b>	<b>37,356</b>	<b>1,038</b>	<b>817</b>	<b>379,713</b>
334	17,388	2,368	1,922	-	270	12,828
41	4,958	...	...	...	...	...
107	6,756	...	...	...	...	...
122	18,469	4,250	902	-	23	13,294
79	3,009	...	...	...	...	...
52	2,251	...	...	...	...	...
72	7,230	...	...	...	...	...
56	6,189	515	84	-	-	5,590
85	5,414	...	...	...	...	...
61	2,379	...	...	...	...	...
182	23,358	3,149	725	53	-	19,430
182	16,219	499	854	-	-	14,866
361	234,985	120,573	9,857	981	21	103,554
159	22,677	5,958	1,611	-	-	15,108
168	11,269	1,651	473	-	15	9,130
49	5,487	...	...	...	...	...
54	4,892	...	...	...	...	...
58	1,374	...	...	...	...	...
53	2,774	...	...	...	...	...
88	4,068	...	...	...	...	...
45	1,700	...	...	...	...	...
82	7,474	2,264	1,769	-	34	3,406
331	35,908	9,456	2,411	-	-	24,041
68	3,469	...	...	...	...	...
37	2,123	...	...	...	...	...
54	5,769	...	...	...	...	...
257	62,821	32,406	1,107	-	-	29,308
96	18,337	6,920	761	-	-	10,656
25	3,136	...	...	...	...	...
30	2,774	...	...	...	...	...
29	1,206	...	...	...	...	...
33	1,453	...	...	...	...	...
67	3,151	...	...	...	...	...
124	9,098	3,665	218	-	9	5,207
76	4,242	...	...	...	...	...
35	2,114	...	...	...	...	...
48	4,688	...	...	...	...	...
33	1,689	...	...	...	...	...
27	2,153	...	...	...	...	...
222	31,345	12,119	1,444	-	125	17,656
45	3,506	...	...	...	...	...
71	1,943	...	...	...	...	...
96	5,634	-	433	-	-	5,200
42	3,763	...	...	...	...	...
51	2,623	...	...	...	...	...
153	6,676	6	476	-	-	6,194
73	2,385	452	58	-	113	1,762

② 都 道 府 県

第3表 経営組織別の事業所数、従業者数、

区 分	計								
	事業所数	従業者数 (人)	産業用機械器具貸業務の 事業従事者数 (人)	年間売上高(百万円)		リース年間 契約高 (百万円)	事業所数	従業者数 (人)	産業用機械器具貸業務の 事業従事者数 (人)
				計	うち、産業用機械器具貸業務				
<b>全 国 計</b>	<b>8,808</b>	<b>70,379</b>	<b>65,394</b>	<b>3,569,679</b>	<b>2,937,355</b>	<b>935,410</b>	<b>8,537</b>	<b>69,502</b>	<b>64,536</b>
北海道	606	4,094	4,002	128,122	110,734	15,736	599	4,046	3,962
青森	76	478	462	22,246	17,288	x	76	478	462
岩手	137	748	718	79,696	72,939	2,969	131	731	701
宮城	249	1,995	1,789	113,301	94,832	15,996	201	1,931	1,725
秋田	116	582	523	18,960	15,951	1,084	114	575	517
山形	106	644	490	15,351	13,101	436	106	644	490
福島	146	1,140	1,074	74,416	67,185	1,639	144	1,134	1,068
茨城	202	1,458	1,509	54,036	47,847	5,001	183	1,419	1,470
栃木	132	804	785	31,551	26,137	2,995	111	772	754
群馬	118	638	618	21,296	18,917	x	118	638	618
埼玉	453	4,018	3,617	139,689	116,331	6,660	452	4,011	3,611
千葉	439	3,570	3,502	129,692	113,472	7,725	438	3,567	3,499
東京都	614	10,235	8,613	1,074,747	839,762	522,282	599	10,153	8,535
神奈川県	418	3,667	3,484	138,928	116,251	7,604	418	3,667	3,484
新潟	255	1,288	1,243	57,156	45,887	10,953	255	1,288	1,243
富山	95	575	514	23,567	18,080	4,422	95	575	514
石川	103	578	566	32,476	27,584	9,799	102	570	558
福井	79	503	467	16,068	14,693	x	78	499	463
山梨	57	402	394	13,760	10,986	-	56	397	389
長野	154	872	816	33,291	29,223	4,201	154	872	816
岐阜	101	722	698	18,121	16,421	2,301	99	720	697
静岡県	202	1,484	1,479	57,313	49,840	10,907	191	1,473	1,468
愛知	429	4,051	3,863	199,393	163,485	41,990	428	4,045	3,857
三重	120	623	613	20,215	16,747	x	120	623	613
滋賀	75	434	411	17,528	15,405	952	75	434	411
京都	96	730	676	36,244	30,476	8,063	91	713	659
大阪	504	5,140	4,724	354,031	291,210	110,325	500	5,103	4,688
兵庫県	312	2,104	2,011	98,912	80,575	73,215	308	2,063	1,972
奈良	51	499	502	16,235	13,099	330	51	499	502
和歌山	70	432	418	14,215	11,441	142	52	385	371
鳥取	47	344	318	7,264	6,058	178	46	342	316
島根	62	496	480	10,799	9,345	x	48	342	325
岡山	148	1,015	969	34,476	31,326	5,969	146	1,007	960
広島	222	1,637	1,583	61,221	52,123	8,837	222	1,637	1,583
山口	109	790	764	26,556	22,314	2,262	109	790	764
徳島	60	353	340	9,761	7,647	1,614	48	302	289
香川	92	549	484	24,772	20,084	4,549	82	533	467
愛媛	70	498	458	12,081	10,392	525	70	498	458
高知	83	575	530	11,386	9,234	300	83	575	530
福岡	395	3,605	3,195	147,957	116,613	25,951	363	3,556	3,146
佐賀	70	435	409	15,575	12,069	361	70	435	409
長崎	92	404	366	12,472	10,529	75	91	401	363
熊本	188	1,112	987	37,453	31,819	3,072	178	1,102	977
大分	129	905	861	28,655	24,891	5,169	128	904	860
宮崎	104	559	505	16,524	13,901	2,072	103	557	503
鹿児島	217	1,267	1,230	35,917	29,241	637	216	1,227	1,190
沖縄	203	1,327	1,336	26,254	23,869	4,099	190	1,271	1,280

# 模 範 部 統 計 表

## 年間売上高及びリース年間契約高

経 営 組 織 別								
会 社			会社以外の法人・団体及び個人経営					
年間売上高(百万円)		リース年間 契 約 高  (百万円)	事業所数	従業者数  (人)	産業用機械器具 賃貸業務の 事業従事者数  (人)	年間売上高(百万円)		リース年間 契 約 高  (百万円)
計	うち、産業用機械 器具賃貸業務					計	うち、産業用機械 器具賃貸業務	
<b>3,549,150</b>	<b>2,919,133</b>	<b>920,817</b>	<b>271</b>	<b>877</b>	<b>858</b>	<b>20,529</b>	<b>18,222</b>	<b>14,593</b>
128,039	110,654	15,736	7	48	40	83	80	-
22,246	17,288	x	-	-	-	-	-	-
79,631	72,879	2,920	6	17	17	65	60	48
112,901	94,432	15,996	48	65	65	400	400	-
x	x	x	2	7	6	x	x	x
15,351	13,101	436	-	-	-	-	-	-
x	x	x	2	6	6	x	x	x
53,802	47,613	5,001	20	39	39	234	234	-
31,442	26,028	2,901	21	32	32	109	109	94
21,296	18,917	x	-	-	-	-	-	-
x	x	6,660	1	8	7	x	x	-
x	x	x	2	3	3	x	x	x
1,059,619	826,451	508,740	14	82	78	15,128	13,311	13,542
138,928	116,251	7,604	-	-	-	-	-	-
57,156	45,887	10,953	-	-	-	-	-	-
23,567	18,080	4,422	-	-	-	-	-	-
x	x	9,799	1	8	8	x	x	-
x	x	x	1	4	4	x	x	-
x	x	-	1	5	5	x	x	-
33,291	29,223	4,201	-	-	-	-	-	-
x	x	x	1	1	1	x	x	x
57,307	49,833	10,907	11	11	11	7	7	-
x	x	41,990	1	6	6	x	x	-
20,215	16,747	x	-	-	-	-	-	-
17,528	15,405	952	-	-	-	-	-	-
35,981	30,255	8,063	6	17	17	263	221	-
353,177	290,405	110,325	4	37	36	854	805	-
98,420	80,138	72,950	4	41	38	493	437	266
16,235	13,099	330	-	-	-	-	-	-
13,971	11,197	142	18	47	47	244	244	-
x	x	x	1	2	2	x	x	x
10,637	9,195	x	14	154	154	161	150	-
x	x	5,969	1	8	8	x	x	-
61,221	52,123	8,837	-	-	-	-	-	-
26,556	22,314	2,262	-	-	-	-	-	-
9,536	7,422	1,495	12	51	51	225	225	118
24,742	20,062	4,549	11	16	16	30	23	-
12,081	10,392	525	-	-	-	-	-	-
11,386	9,234	300	-	-	-	-	-	-
147,605	116,260	25,823	32	49	49	352	352	128
15,575	12,069	361	-	-	-	-	-	-
x	x	x	1	4	4	x	x	x
37,409	31,775	3,072	10	10	10	45	45	-
x	x	x	1	1	1	x	x	x
x	x	2,072	1	2	2	x	x	-
x	x	637	1	39	39	x	x	-
25,812	23,447	4,021	13	56	56	441	422	78

1. 全 規 県  
② 都 道 府 県

第4表 雇用形態別の男女別の従業者数、別経営の事業所

区 分	事業所数	雇 用 形 態 別 ( 人 )					
		従業者数			個人業主(個人経営 の事業主)及び 無給の家族従業者	有給役員	計
		計	男	女			
<b>全 国 計</b>	<b>8,808</b>	<b>70,379</b>	<b>55,160</b>	<b>15,219</b>	<b>324</b>	<b>7,579</b>	<b>54,948</b>
北海道	606	4,094	3,133	961	7	557	2,998
青森	76	478	414	64	-	18	433
岩手	137	748	612	136	6	45	685
宮城	249	1,995	1,516	480	48	107	1,663
秋田	116	582	467	115	1	110	422
山形	106	644	402	243	-	157	425
福島	146	1,140	916	224	2	89	978
茨城	202	1,458	1,052	407	39	173	1,033
栃木	132	804	616	188	32	104	615
群馬	118	638	486	151	-	46	481
埼玉	453	4,018	3,159	859	5	404	3,248
千葉	439	3,570	2,839	730	3	415	2,737
東京都	614	10,235	7,629	2,605	-	905	8,365
神奈川県	418	3,667	2,925	742	-	396	2,861
新潟県	255	1,288	1,020	268	-	178	1,001
富山県	95	575	427	147	-	90	413
石川県	103	578	448	130	1	77	461
福井県	79	503	385	118	-	53	398
山梨県	57	402	346	56	1	7	376
長野県	154	872	643	229	-	159	602
岐阜県	101	722	585	137	1	151	457
静岡県	202	1,484	1,283	201	11	129	1,168
愛知県	429	4,051	3,217	834	1	323	3,390
三重県	120	623	456	167	-	45	434
滋賀県	75	434	344	90	-	92	282
京都府	96	730	578	152	17	84	577
大阪府	504	5,140	3,962	1,178	5	449	4,127
兵庫県	312	2,104	1,698	406	4	415	1,453
奈良県	51	499	432	67	-	46	415
和歌山県	70	432	352	80	28	40	319
鳥取県	47	344	271	73	-	63	264
島根県	62	496	435	61	14	26	277
岡山県	148	1,015	834	181	1	157	739
広島県	222	1,637	1,313	325	-	208	1,156
山口県	109	790	645	144	-	60	702
徳島県	60	353	259	94	21	57	242
香川県	92	549	426	123	16	61	397
愛媛県	70	498	385	113	-	93	326
高知県	83	575	459	116	-	73	454
福岡県	395	3,605	2,981	624	34	301	2,758
佐賀県	70	435	357	78	-	38	386
長崎県	92	404	331	73	-	41	343
熊本県	188	1,112	925	187	10	110	906
大分県	129	905	751	155	1	78	761
宮崎県	104	559	441	118	-	87	381
鹿児島県	217	1,267	1,011	256	-	109	1,088
沖縄県	203	1,327	995	332	13	151	951

# 模 範 部 統 計 表

から派遣されている人及び産業用機械器具賃貸業務の事業従事者数

常 用 雇 用 者							
一般に正社員、正職員などと呼ばれている人		パート・アルバイトなど					
		(就業時間換算雇用者数)					
男	女	計	男	女	計	男	女
<b>44,534</b>	<b>10,414</b>	<b>6,552</b>	<b>4,283</b>	<b>2,269</b>	<b>4,251</b>	<b>3,033</b>	<b>1,218</b>
2,356	643	489	340	149	359	278	81
375	58	26	…	…	3	…	…
564	121	10	10	-	2	2	-
1,301	362	177	84	93	122	64	58
349	73	45	15	30	25	7	18
306	119	63	…	…	28	…	…
802	176	71	50	20	43	30	13
830	203	142	91	51	65	41	24
511	103	52	25	27	31	15	15
395	86	67	18	49	22	16	6
2,624	624	323	204	119	201	134	66
2,257	480	338	212	126	216	120	96
6,255	2,110	782	592	190	658	520	138
2,349	512	310	223	86	232	172	60
792	209	93	64	30	60	44	15
309	104	71	47	24	46	41	5
355	106	35	33	3	30	27	3
305	93	51	…	…	23	…	…
326	50	18	…	…	11	…	…
518	84	87	47	40	32	20	13
405	52	92	65	27	42	33	8
1,027	141	162	131	31	129	110	19
2,766	624	333	226	107	243	167	77
345	90	141	75	66	40	26	14
233	49	35	18	17	21	12	9
494	83	52	16	36	34	13	21
3,363	764	528	262	266	314	210	104
1,224	229	205	138	67	155	116	39
374	42	38	…	…	32	…	…
268	51	42	33	9	31	27	4
210	54	17	10	7	11	7	4
226	51	179	173	7	78	73	6
638	101	108	88	21	40	28	13
1,003	154	269	174	95	135	111	24
579	123	27	…	…	15	…	…
194	47	29	18	11	19	14	5
330	67	71	49	22	47	32	15
275	51	72	44	28	29	18	11
388	67	32	…	…	30	…	…
2,333	426	490	378	112	393	306	87
310	76	12	…	…	9	…	…
290	53	15	7	7	9	5	4
770	135	75	48	27	52	37	14
623	138	44	34	10	23	17	6
339	42	90	…	…	28	…	…
874	214	43	28	15	22	17	5
776	175	100	29	72	61	21	41

1. 全 規 県  
 ② 都 道 府 県

第4表 雇用形態別の男女別の従業者数、別経営の事業所

区 分	雇 用 形 態 別 (人) (つ づ き)					
	臨時雇用者 (常用雇用者以外の雇用者)			うち、別経営の事業所に派遣している人		
	計	男	女	計	男	女
全 国 計	976	722	254	251	175	75
北海道	43	39	4	33	-	33
青森	-	-	-	-	...	...
岩手	2	2	-	-	...	...
宮城	-	-	-	-	-	-
秋田	4	...	...	-	...	...
山形	-	-	-	49	...	...
福島	-	-	-	-	...	...
茨城	72	10	62	-	-	-
栃木	1	-	1	-	...	...
群馬	44	...	...	-	...	...
埼玉	37	35	3	1	1	-
千葉	76	75	1	4	4	-
東京都	183	...	...	70	60	10
神奈川県	100	...	...	11	11	-
新潟	16	...	...	5	5	-
富山	1	...	...	-	...	...
石川	3	...	...	-	...	...
福井	-	-	-	-	...	...
山梨	-	-	-	-	...	...
長野	23	...	...	3	...	...
岐阜	20	...	...	-	...	...
静岡	15	14	1	4	4	-
愛知	4	...	...	9	5	5
三重	3	...	...	-	...	...
滋賀	25	...	...	-	...	...
京都	-	-	-	-	...	...
大阪	31	7	24	33	22	10
兵庫県	27	27	-	-	-	-
奈良	-	-	-	8	...	...
和歌山	3	...	...	-	...	...
鳥取	-	-	-	-	...	...
島根	-	-	-	-	...	...
岡山	9	...	...	-	...	...
広島	4	...	...	-	-	-
山口	1	1	-	2	...	...
徳島	4	4	-	-	...	...
香川県	4	-	4	-	...	...
愛媛	6	...	...	-	...	...
高知	15	15	-	-	...	...
福岡	21	17	5	6	6	-
佐賀	-	-	-	-	...	...
長崎	6	...	...	-	...	...
熊本	11	...	...	-	-	-
大分	22	...	...	2	...	...
宮崎	1	1	-	2	...	...
鹿児島	26	...	...	9	8	1
沖縄	112	67	45	-	-	-



# 模 範 部 別 の 統 計 表

から派遣されている人及び産業用機械器具賃貸業務の事業従事者数(つづき)

別経営の事業所から派遣されている人			事業従事者数 (「従業者数計」+ 「別経営の事業所から派遣されている人」- 「うち、別経営の事業所に派遣している人」)			うち、産業用機械器具賃貸 業務の事業従事者数
計	男	女	計	男	女	
1,928	1,443	485	72,056	56,427	15,629	65,394
155	146	8	4,216	3,279	937	4,002
-	...	...	478	414	64	462
8	...	...	757	...	...	718
31	19	12	2,026	1,535	492	1,789
-	...	...	582	467	115	523
7	...	...	603	374	229	490
5	...	...	1,145	918	227	1,074
148	138	10	1,606	1,190	417	1,509
23	...	...	827	...	...	785
2	...	...	639	...	...	618
126	67	60	4,144	3,225	919	3,617
164	104	60	3,730	2,939	790	3,502
384	251	133	10,549	7,820	2,729	8,613
59	31	28	3,715	2,945	770	3,484
41	27	13	1,324	1,042	282	1,243
3	...	...	578	...	...	514
42	...	...	620	...	...	566
-	...	...	503	385	118	467
-	...	...	402	346	56	394
2	...	...	870	642	229	816
1	...	...	723	...	...	698
82	74	8	1,562	1,353	209	1,479
143	105	39	4,185	3,317	868	3,863
1	...	...	624	...	...	613
-	...	...	434	344	90	411
5	...	...	735	...	...	676
139	121	18	5,247	4,061	1,185	4,724
105	96	9	2,209	1,794	415	2,011
27	...	...	518	451	67	502
3	...	...	435	...	...	418
3	...	...	347	...	...	318
-	...	...	496	435	61	480
2	...	...	1,017	...	...	969
62	49	13	1,700	1,362	338	1,583
9	...	...	797	651	145	764
8	...	...	361	...	...	340
8	...	...	557	...	...	484
2	...	...	499	...	...	458
6	...	...	581	...	...	530
18	5	14	3,616	2,979	638	3,195
-	...	...	435	357	78	409
7	...	...	411	336	75	366
12	10	1	1,124	935	188	987
5	...	...	909	754	155	861
5	...	...	561	441	120	505
9	4	5	1,266	1,007	259	1,230
68	67	1	1,395	1,062	333	1,336

## 1. 全 規

## ② 都 道 府 県

第5-1表 産業用機械器具賃貸業務(リース)の

区 分	事業所数	計								
		産 業 機 械			工 作 機 械		土 木 ・ 建 設 機 械			
		該 当 事業所数	年間契約高 (百万円)	該 当 事業所数	年間契約高 (百万円)	該 当 事業所数	年間契約高 (百万円)	該 当 事業所数	年間契約高 (百万円)	該 当 事業所数
全 国 計	8,808	1,416	935,410	355	223,121	101	24,673	726	119,525	
北海道	606	64	15,736	...	1,457	...	12	...	6,916	
青森	76	1	x	...	-	...	-	...	-	
岩手	137	10	2,969	...	91	...	46	...	1,745	
宮城	249	10	15,996	...	4,264	...	294	...	2,540	
秋田	116	46	1,084	...	-	...	11	...	273	
山形	106	17	436	...	-	...	-	...	317	
福島	146	8	1,639	...	-	...	-	...	1,608	
茨城	202	27	5,001	...	874	...	280	...	638	
栃木	132	17	2,995	...	357	...	75	...	115	
群馬	118	1	x	...	-	...	-	...	x	
埼玉	453	77	6,660	...	100	...	-	...	1,605	
千葉	439	82	7,725	...	x	...	0	...	x	
東京都	614	207	522,282	...	113,943	...	9,020	...	29,943	
神奈川県	418	62	7,604	...	1,932	...	164	...	1,848	
新潟	255	51	10,953	...	2,022	...	253	...	5,299	
富山	95	3	4,422	...	331	...	136	...	136	
石川	103	19	9,799	...	1,734	...	102	...	2,112	
福井	79	1	x	...	-	...	-	...	-	
山梨	57	-	-	...	-	...	-	...	-	
長野	154	26	4,201	...	1,164	...	1,979	...	82	
岐阜	101	23	2,301	...	1,322	...	121	...	312	
静岡県	202	33	10,907	...	1,600	...	1,013	...	1,987	
愛知	429	90	41,990	...	11,437	...	1,361	...	14,012	
三重	120	1	x	...	x	...	-	...	-	
滋賀	75	10	952	...	952	...	-	...	-	
京都	96	11	8,063	...	3,630	...	425	...	465	
大阪	504	26	110,325	...	19,049	...	3,222	...	17,578	
兵庫県	312	72	73,215	...	46,484	...	4,667	...	3,428	
奈良	51	14	330	...	-	...	-	...	330	
和歌山	70	3	142	...	-	...	-	...	142	
鳥取	47	15	178	...	-	...	-	...	33	
島根	62	1	x	...	-	...	-	...	x	
岡山	148	9	5,969	...	1,470	...	106	...	2,462	
広島	222	55	8,837	...	2,836	...	220	...	1,592	
山口	109	22	2,262	...	-	...	-	...	2,091	
徳島	60	21	1,614	...	218	...	-	...	387	
香川県	92	13	4,549	...	759	...	120	...	805	
愛媛	70	26	525	...	126	...	-	...	230	
高知	83	15	300	...	-	...	-	...	300	
福岡	395	53	25,951	...	4,239	...	1,047	...	6,872	
佐賀	70	12	361	...	-	...	-	...	361	
長崎	92	18	75	...	-	...	-	...	7	
熊本	188	28	3,072	...	2	...	-	...	541	
大分	129	50	5,169	...	-	...	-	...	5,154	
宮崎	104	36	2,072	...	-	...	-	...	1,764	
鹿児島	217	12	637	...	47	...	-	...	354	
沖縄	203	15	4,099	...	602	...	-	...	400	

# 模 範 部 別 統 計 表

物件別の該当事業所数及び年間契約高

産業用機械器具賃貸業務(リース)の物件別									
医 療 用 機 器		商 業 用 機 械 ・ 設 備		通 信 機 器		サ ー ビ ス 業 用 機 械 ・ 設 備		そ の 他 の 産 業 用 機 械 ・ 設 備	
該 当 事業所数	年間契約高 (百万円)	該 当 事業所数	年間契約高 (百万円)	該 当 事業所数	年間契約高 (百万円)	該 当 事業所数	年間契約高 (百万円)	該 当 事業所数	年間契約高 (百万円)
<b>115</b>	<b>42,206</b>	<b>106</b>	<b>122,180</b>	<b>85</b>	<b>99,920</b>	<b>227</b>	<b>14,286</b>	<b>275</b>	<b>289,499</b>
...	985	...	1,958	...	120	...	2,090	...	2,199
...	-	...	-	...	-	...	x	...	-
...	297	...	91	...	-	...	48	...	650
...	393	...	720	...	774	...	152	...	6,859
...	-	...	-	...	-	...	11	...	789
...	81	...	-	...	-	...	-	...	38
...	-	...	-	...	-	...	-	...	31
...	659	...	765	...	439	...	107	...	1,241
...	190	...	248	...	683	...	332	...	994
...	-	...	-	...	-	...	-	...	x
...	-	...	-	...	-	...	2	...	4,953
...	-	...	16	...	-	...	x	...	x
...	24,119	...	76,307	...	82,505	...	1,498	...	184,948
...	206	...	2,397	...	154	...	311	...	592
...	316	...	1,453	...	758	...	5	...	847
...	12	...	146	...	3,236	...	12	...	412
...	51	...	459	...	-	...	68	...	5,273
...	-	...	-	...	-	...	x	...	-
...	-	...	-	...	-	...	-	...	-
...	433	...	39	...	39	...	-	...	466
...	2	...	40	...	10	...	252	...	242
...	110	...	1,043	...	157	...	113	...	4,882
...	404	...	5,118	...	1,521	...	603	...	7,534
...	-	...	-	...	-	...	-	...	-
...	-	...	-	...	-	...	-	...	-
...	142	...	2,834	...	283	...	-	...	283
...	6,833	...	19,353	...	3,553	...	2,010	...	38,725
...	4,335	...	5,783	...	4,125	...	811	...	3,583
...	-	...	-	...	-	...	-	...	-
...	-	...	-	...	-	...	-	...	-
...	-	...	-	...	-	...	-	...	145
...	-	...	-	...	-	...	-	...	-
...	53	...	899	...	106	...	2	...	872
...	275	...	660	...	130	...	-	...	3,124
...	-	...	-	...	-	...	-	...	171
...	69	...	22	...	111	...	607	...	200
...	24	...	503	...	48	...	106	...	2,184
...	-	...	-	...	169	...	-	...	-
...	-	...	-	...	-	...	-	...	-
...	1,677	...	904	...	516	...	128	...	10,569
...	-	...	-	...	-	...	-	...	-
...	36	...	-	...	-	...	27	...	4
...	-	...	-	...	-	...	2,529	...	-
...	-	...	-	...	-	...	15	...	-
...	-	...	17	...	-	...	291	...	-
...	-	...	2	...	-	...	159	...	75
...	504	...	403	...	484	...	78	...	1,629

② 都 道 府 県

1. 全 規

第5-2表 産業用機械器具賃貸業務(レンタル)の

区 分	事業所数	計								
		産 業 機 械			工 作 機 械		土 木 ・ 建 設 機 械			
		該 当 事業所数	年間売上高 (百万円)	該 当 事業所数	年間売上高 (百万円)	該 当 事業所数	年間売上高 (百万円)	該 当 事業所数	年間売上高 (百万円)	該 当 事業所数
全 国 計	8,808	7,709	1,924,656	692	112,447	203	5,699	5,985	1,398,157	
北海道	606	552	92,253	...	2,827	...	174	...	80,431	
青森	76	75	16,973	...	1,212	...	-	...	15,399	
岩手	137	129	69,346	...	3,096	...	386	...	65,717	
宮城	249	243	78,532	...	1,842	...	28	...	58,473	
秋田	116	74	14,875	...	64	...	-	...	10,285	
山形	106	105	11,859	...	14	...	1	...	8,039	
福島	146	140	65,608	...	648	...	-	...	60,807	
茨城	202	201	42,388	...	1,561	...	-	...	35,855	
栃木	132	116	22,444	...	1,259	...	-	...	16,921	
群馬	118	117	18,822	...	800	...	-	...	12,472	
埼玉	453	380	109,319	...	13,577	...	46	...	83,499	
千葉	439	363	105,702	...	11,195	...	493	...	82,392	
東京都	614	460	246,338	...	5,506	...	223	...	143,368	
神奈川県	418	362	106,505	...	19,747	...	601	...	61,574	
新潟	255	205	33,033	...	1,691	...	-	...	25,173	
富山	95	94	15,059	...	13	...	329	...	13,033	
石川	103	84	16,381	...	372	...	213	...	12,922	
福井	79	78	14,348	...	166	...	-	...	13,687	
山梨	57	57	10,986	...	-	...	-	...	9,293	
長野	154	130	22,595	...	215	...	3	...	15,550	
岐阜	101	78	15,075	...	1	...	56	...	9,869	
静岡県	202	180	36,623	...	1,854	...	201	...	24,480	
愛知	429	346	116,909	...	4,877	...	504	...	86,181	
三重	120	120	16,684	...	1,553	...	87	...	14,791	
滋賀	75	64	14,452	...	255	...	295	...	11,881	
京都	96	88	21,208	...	1,260	...	26	...	15,195	
大阪	504	481	162,119	...	9,652	...	86	...	105,681	
兵庫県	312	250	52,219	...	2,492	...	229	...	35,937	
奈良	51	51	12,772	...	18	...	-	...	11,127	
和歌山	70	69	11,299	...	286	...	-	...	9,070	
鳥取	47	32	5,934	...	-	...	-	...	5,882	
島根	62	62	9,337	...	-	...	-	...	8,186	
岡山	148	142	23,899	...	968	...	111	...	17,012	
広島	222	173	41,756	...	374	...	-	...	27,531	
山口	109	87	18,422	...	1,357	...	31	...	10,028	
徳島	60	45	6,041	...	259	...	-	...	4,058	
香川県	92	82	14,939	...	30	...	16	...	10,990	
愛媛	70	49	9,894	...	77	...	-	...	6,463	
高知	83	68	8,934	...	518	...	-	...	7,789	
福岡	395	348	85,359	...	11,310	...	912	...	54,197	
佐賀	70	70	11,708	...	-	...	-	...	10,672	
長崎	92	89	10,448	...	2,782	...	51	...	6,599	
熊本	188	187	28,807	...	2,544	...	147	...	19,421	
大分	129	81	16,008	...	757	...	-	...	12,637	
宮崎	104	87	11,897	...	1,510	...	-	...	9,423	
鹿児島	217	214	28,836	...	1,097	...	2	...	23,206	
沖縄	203	201	19,713	...	812	...	450	...	14,958	

# 模 範 部 別 統 計 表

物件別の該当事業所数及び年間売上高

産業用機械器具貸業務（レンタル）の物件別									
医 療 用 機 器		商 業 用 機 械 ・ 設 備		通 信 機 器		サ ー ビ ス 業 用 機 械 ・ 設 備		そ の 他 の 産 業 用 機 械 ・ 設 備	
該 当 事業所数	年間売上高 (百万円)	該 当 事業所数	年間売上高 (百万円)	該 当 事業所数	年間売上高 (百万円)	該 当 事業所数	年間売上高 (百万円)	該 当 事業所数	年間売上高 (百万円)
262	154,879	299	39,957	79	8,064	407	29,497	926	175,956
...	87	...	1,520	...	6	...	1,432	...	5,775
...	-	...	-	...	-	...	-	...	361
...	-	...	132	...	-	...	-	...	14
...	3,772	...	485	...	456	...	1,813	...	11,663
...	3,383	...	-	...	162	...	786	...	195
...	3,315	...	-	...	-	...	454	...	36
...	2,534	...	343	...	7	...	-	...	1,269
...	2,649	...	1,259	...	-	...	30	...	1,033
...	3,386	...	348	...	12	...	84	...	435
...	4,869	...	66	...	-	...	223	...	391
...	5,112	...	1,644	...	20	...	1,949	...	3,471
...	6,243	...	1,240	...	80	...	784	...	3,275
...	14,344	...	10,455	...	3,419	...	7,181	...	61,842
...	10,081	...	2,357	...	58	...	1,710	...	10,377
...	5,876	...	264	...	-	...	2	...	26
...	1,200	...	129	...	122	...	8	...	225
...	2,116	...	-	...	-	...	39	...	718
...	-	...	-	...	279	...	-	...	216
...	1,041	...	66	...	5	...	-	...	583
...	5,355	...	129	...	-	...	188	...	1,154
...	2,829	...	962	...	59	...	291	...	1,011
...	7,172	...	604	...	329	...	522	...	1,460
...	13,381	...	3,275	...	782	...	262	...	7,649
...	-	...	56	...	-	...	-	...	197
...	1,678	...	23	...	81	...	218	...	23
...	3,819	...	34	...	21	...	69	...	783
...	10,625	...	3,933	...	1,629	...	4,475	...	26,038
...	3,230	...	1,225	...	9	...	342	...	8,756
...	1,545	...	-	...	-	...	82	...	-
...	1,286	...	-	...	-	...	466	...	192
...	-	...	-	...	-	...	-	...	52
...	921	...	-	...	-	...	133	...	97
...	3,980	...	239	...	125	...	785	...	679
...	4,167	...	1,528	...	2	...	456	...	7,698
...	5,852	...	11	...	21	...	480	...	642
...	1,171	...	212	...	-	...	233	...	108
...	2,596	...	171	...	-	...	19	...	1,115
...	2,905	...	254	...	-	...	184	...	10
...	-	...	149	...	-	...	-	...	477
...	5,310	...	2,972	...	97	...	747	...	9,815
...	101	...	-	...	-	...	-	...	935
...	422	...	506	...	-	...	20	...	70
...	2,510	...	1,294	...	273	...	371	...	2,246
...	1,767	...	586	...	-	...	1	...	260
...	-	...	64	...	-	...	609	...	291
...	2,251	...	2	...	11	...	569	...	1,697
...	-	...	1,418	...	-	...	1,479	...	595



## 第 II 編

### 《産業用機械器具賃貸業》

#### 2. 事業従事者5人以上の部

##### ① 総合統計表

2. 事 業 従 事 者 合 計  
① 総 合

第1表 事業所数、従業員数、事業従事者数、年間売上高、リース年間契約高、

区 分	事業所数				従業員数 A (人)	事業 従事者数 (人)	うち、産業用機 械器具賃貸業 務の事業従事 者数 B	計 C	年間売上高(百万円)			
	計	単 独 事業所	本 社	支 社					産業用機械器具賃貸業務(主業)			
									D	リース	レンタル	
<b>経営組織別計</b>	<b>4,825</b>	<b>1,234</b>	<b>476</b>	<b>3,116</b>	<b>59,918</b>	<b>61,563</b>	<b>55,164</b>	<b>3,147,997</b>	<b>2,576,972</b>	<b>951,904</b>	<b>1,625,068</b>	
会社以外の法人・団体 及び個人経営	4,787	1,202	472	3,114	59,450	61,095	54,715	3,130,712	2,561,603	938,748	1,622,856	
資本金規模別計	4,825	1,234	476	3,116	59,918	61,563	55,164	3,147,997	2,576,972	951,904	1,625,068	
500万円未満	298	...	...	...	2,492	2,501	2,403	36,112	33,191	5,475	27,716	
500万円以上1千万円未満	190	...	...	...	1,747	1,759	1,598	20,884	18,707	2,159	16,548	
1千万円以上5千万円未満	1,965	...	...	...	25,901	26,544	23,754	675,887	576,978	46,802	530,176	
5千万円以上1億円未満	659	...	...	...	7,557	7,835	7,000	267,383	220,064	20,144	199,920	
1億円以上10億円未満	1,208	...	...	...	13,238	13,785	12,293	761,265	621,389	17,433	603,956	
10億円以上	468	...	...	...	8,516	8,670	7,666	1,369,181	1,091,274	846,735	244,539	
資本金なし	38	...	...	...	468	468	449	17,285	15,368	13,156	2,212	
<b>単独事業所、本社、支社別計</b>	<b>4,825</b>	<b>1,234</b>	<b>476</b>	<b>3,116</b>	<b>59,918</b>	<b>61,563</b>	<b>55,164</b>	<b>3,147,997</b>	<b>2,576,972</b>	<b>951,904</b>	<b>1,625,068</b>	
単 独 事 業 所	1,234	...	...	...	14,343	14,545	13,330	293,294	253,339	46,454	206,885	
本 社	476	...	...	...	13,291	13,800	11,257	653,228	529,605	241,560	288,046	
支 社	3,116	...	...	...	32,284	33,218	30,578	2,201,475	1,794,027	663,890	1,130,137	
<b>従業員規模別計</b>	<b>4,825</b>	<b>1,234</b>	<b>476</b>	<b>3,116</b>	<b>59,918</b>	<b>61,563</b>	<b>55,164</b>	<b>3,147,997</b>	<b>2,576,972</b>	<b>951,904</b>	<b>1,625,068</b>	
4人以下	79	...	...	...	227	660	644	x	x	x	x	
5人～9人	2,740	...	...	...	17,760	18,104	17,838	x	x	x	x	
10人～29人	1,762	...	...	...	26,814	27,365	23,857	1,103,699	939,499	174,246	765,253	
30人～49人	155	...	...	...	5,601	5,676	5,177	x	x	x	x	
50人以上	89	...	...	...	9,518	9,759	7,649	1,020,723	792,852	607,708	185,144	
<b>事業従事者規模別計</b>	<b>4,825</b>	<b>1,234</b>	<b>476</b>	<b>3,116</b>	<b>59,918</b>	<b>61,563</b>	<b>55,164</b>	<b>3,147,997</b>	<b>2,576,972</b>	<b>951,904</b>	<b>1,625,068</b>	
5人～9人	2,768	...	...	...	17,659	17,946	17,686	772,793	635,758	103,046	532,712	
10人～29人	1,793	...	...	...	26,797	27,326	23,840	1,121,191	951,363	177,021	774,342	
30人～49人	169	...	...	...	5,907	6,171	5,650	223,051	187,572	63,290	124,283	
50人以上	94	...	...	...	9,557	10,120	7,989	1,030,962	802,278	608,547	193,731	
<b>産業用機械器具賃貸業務の 事業従事者規模別計</b>	<b>4,825</b>	<b>1,234</b>	<b>476</b>	<b>3,116</b>	<b>59,918</b>	<b>61,563</b>	<b>55,164</b>	<b>3,147,997</b>	<b>2,576,972</b>	<b>951,904</b>	<b>1,625,068</b>	
4人以下	92	...	...	...	723	729	308	16,890	12,506	3,097	9,409	
5人～9人	3,034	...	...	...	21,219	21,556	19,936	947,871	748,898	138,774	610,123	
10人～29人	1,483	...	...	...	24,148	24,657	22,448	1,043,599	905,004	186,634	718,370	
30人～49人	146	...	...	...	5,631	5,866	5,404	146,096	133,139	19,821	113,318	
50人以上	70	...	...	...	8,198	8,755	7,068	993,540	777,425	603,577	173,848	
<b>年間売上高規模別計</b>	<b>4,825</b>	<b>1,234</b>	<b>476</b>	<b>3,116</b>	<b>59,918</b>	<b>61,563</b>	<b>55,164</b>	<b>3,147,997</b>	<b>2,576,972</b>	<b>951,904</b>	<b>1,625,068</b>	
1千万円未満	48	...	...	...	249	255	242	288	237	205	32	
1千万円以上3千万円未満	90	...	...	...	619	652	641	1,660	1,515	231	1,284	
3千万円以上1億円未満	542	...	...	...	3,688	3,779	3,549	38,180	35,232	3,459	31,773	
1億円以上10億円未満	3,783	...	...	...	41,763	42,623	38,974	1,322,424	1,117,626	42,634	1,074,993	
10億円以上100億円未満	342	...	...	...	9,921	10,500	9,159	776,567	662,094	198,498	463,596	
100億円以上	19	...	...	...	3,679	3,754	2,599	1,008,878	760,267	706,877	53,390	
<b>専業割合別計</b>	<b>4,825</b>	<b>1,234</b>	<b>476</b>	<b>3,116</b>	<b>59,918</b>	<b>61,563</b>	<b>55,164</b>	<b>3,147,997</b>	<b>2,576,972</b>	<b>951,904</b>	<b>1,625,068</b>	
50%未満	116	...	...	...	1,762	1,870	1,029	67,130	30,843	1,853	28,990	
50%以上100%未満	2,733	...	...	...	34,486	35,500	29,943	2,260,596	1,725,858	903,380	822,478	
100%	1,977	...	...	...	23,670	24,193	24,193	820,270	820,270	46,671	773,599	
<b>フランチャイズ加盟別計</b>	<b>4,825</b>	<b>1,234</b>	<b>476</b>	<b>3,116</b>	<b>59,918</b>	<b>61,563</b>	<b>55,164</b>	<b>3,147,997</b>	<b>2,576,972</b>	<b>951,904</b>	<b>1,625,068</b>	
加盟している	36	...	...	...	741	738	584	16,318	13,083	x	x	
加盟していない	4,789	...	...	...	59,178	60,825	54,581	3,131,679	2,563,888	x	x	

注1. 「事業従事者数」とは、事業所の従業員数から「別経営の事業所に派遣している人」を除き、「別経営の事業所から派遣されている人」を加えた、いわゆる実際に従事している者をいう。  
 注2. 標本調査で拡大推計して集計後に四捨五入をしているため、総計と内訳の合計とは一致しない場合がある。また、単位当たり換算の値は、各数値に単位以下の数値を有しているため、公表値から求められても一致しない場合がある。



# 5 人 以 上 の 部 統 計 表

1事業所当たり及び1人当たりの年間売上高、1該当事業所当たりのリース年間契約高

その他業務 (従業)	リース年間契約高			1事業所当たり				1該当事業所 当たりのリース 年間契約高	従業員1人 当たりの 年間売上高	産業用機械器具 賃貸業務事業 従業者1人当たりの 主業年間売上高	産業用機械器具 賃貸業務(リース) 事業従業者1人 当たりのリース年 間契約高
	該 当 事業所数 E	該当事業 従事者数 F (人)	リース年間 契 約 高 G (百万円)	従業員数 (人)	産業用機械器具 賃貸業務の 事業従事者数 (人)	年間売上高 (万円)	産業用機械器具 賃貸業務の 年間売上高 (万円)				
<b>571,025</b>	<b>440</b>	<b>6,442</b>	<b>832,717</b>	<b>12</b>	<b>11</b>	<b>65,240</b>	<b>53,406</b>	<b>189,085</b>	<b>5,254</b>	<b>4,671</b>	<b>12,927</b>
569,109	431	6,326	818,644	12	11	65,397	53,509	190,121	5,266	4,682	12,941
1,916	10	116	14,073	12	12	45,431	40,394	143,565	3,693	3,419	12,149
<b>571,025</b>	<b>440</b>	<b>6,442</b>	<b>832,717</b>	<b>12</b>	<b>11</b>	<b>65,240</b>	<b>53,406</b>	<b>189,085</b>	<b>5,254</b>	<b>4,671</b>	<b>12,927</b>
2,922	50	400	5,223	8	8	12,135	11,153	10,444	1,449	1,381	1,306
2,177	60	452	2,197	9	8	11,020	9,871	3,661	1,196	1,171	486
98,909	171	2,035	50,579	13	12	34,394	29,361	29,517	2,610	2,429	2,485
47,318	70	825	15,246	11	11	40,564	33,385	21,716	3,538	3,144	1,849
139,876	30	457	41,738	11	10	63,017	51,438	137,315	5,751	5,055	9,139
277,907	49	2,157	703,662	18	16	292,695	233,286	1,447,618	16,077	14,234	32,616
1,916	10	116	14,073	12	12	45,431	40,394	143,565	3,693	3,419	12,149
<b>571,025</b>	<b>440</b>	<b>6,442</b>	<b>832,717</b>	<b>12</b>	<b>11</b>	<b>65,240</b>	<b>53,406</b>	<b>189,085</b>	<b>5,254</b>	<b>4,671</b>	<b>12,927</b>
39,955	225	2,016	50,558	12	11	23,769	20,531	22,517	2,045	1,901	2,508
123,622	55	1,869	244,641	28	24	137,374	111,376	444,402	4,915	4,705	13,092
407,448	161	2,557	537,518	10	10	70,655	57,578	334,255	6,819	5,867	21,018
<b>571,025</b>	<b>440</b>	<b>6,442</b>	<b>832,717</b>	<b>12</b>	<b>11</b>	<b>65,240</b>	<b>53,406</b>	<b>189,085</b>	<b>5,254</b>	<b>4,671</b>	<b>12,927</b>
3,740	11	131	3,027	3	8	x	x	26,815	x	x	2,308
x	255	1,569	88,270	6	7	x	x	34,606	x	x	5,624
164,200	141	1,814	175,228	15	14	62,634	53,316	124,656	4,116	3,938	9,660
x	19	646	61,120	36	33	x	x	326,184	x	x	9,455
227,871	15	2,281	505,072	107	86	1,146,200	890,317	3,429,751	10,724	10,366	22,145
<b>571,025</b>	<b>440</b>	<b>6,442</b>	<b>832,717</b>	<b>12</b>	<b>11</b>	<b>65,240</b>	<b>53,406</b>	<b>189,085</b>	<b>5,254</b>	<b>4,671</b>	<b>12,927</b>
137,035	261	1,563	87,933	6	6	27,916	22,966	33,635	4,376	3,595	5,625
169,828	144	1,874	177,753	15	13	62,517	53,048	123,017	4,184	3,991	9,485
35,478	19	646	61,120	35	33	131,797	110,834	326,184	3,776	3,320	9,455
228,684	16	2,358	505,910	101	85	1,092,764	850,371	3,216,993	10,788	10,042	21,458
<b>571,025</b>	<b>440</b>	<b>6,442</b>	<b>832,717</b>	<b>12</b>	<b>11</b>	<b>65,240</b>	<b>53,406</b>	<b>189,085</b>	<b>5,254</b>	<b>4,671</b>	<b>12,927</b>
4,384	19	53	3,183	8	3	18,376	13,607	16,870	2,336	4,062	5,991
198,973	279	1,756	121,643	7	7	31,237	24,680	43,611	4,467	3,756	6,925
138,595	115	1,826	185,268	16	15	70,387	61,039	160,408	4,322	4,031	10,146
12,957	17	642	30,223	38	37	99,824	90,970	182,982	2,595	2,464	4,709
216,116	11	2,164	492,400	117	101	1,421,890	1,112,599	4,652,601	12,119	10,999	22,753
<b>571,025</b>	<b>440</b>	<b>6,442</b>	<b>832,717</b>	<b>12</b>	<b>11</b>	<b>65,240</b>	<b>53,406</b>	<b>189,085</b>	<b>5,254</b>	<b>4,671</b>	<b>12,927</b>
51	43	214	206	5	5	596	489	485	116	98	96
146	10	60	232	7	7	1,836	1,676	2,262	268	236	385
2,948	61	476	3,053	7	7	7,043	6,499	5,029	1,035	993	642
204,797	245	2,492	35,577	11	10	34,955	29,542	14,537	3,167	2,868	1,427
114,473	68	1,409	218,692	29	27	226,796	193,364	319,918	7,827	7,229	15,516
248,611	14	1,790	574,958	196	138	5,367,773	4,045,030	4,167,841	27,426	29,254	32,123
<b>571,025</b>	<b>440</b>	<b>6,442</b>	<b>832,717</b>	<b>12</b>	<b>11</b>	<b>65,240</b>	<b>53,406</b>	<b>189,085</b>	<b>5,254</b>	<b>4,671</b>	<b>12,927</b>
36,287	13	112	x	15	9	57,889	26,597	x	3,809	2,998	x
534,738	237	4,176	793,100	13	11	82,722	63,154	335,281	6,555	5,764	18,992
-	191	2,154	x	12	12	41,500	41,500	x	3,465	3,391	x
<b>571,025</b>	<b>440</b>	<b>6,442</b>	<b>832,717</b>	<b>12</b>	<b>11</b>	<b>65,240</b>	<b>53,406</b>	<b>189,085</b>	<b>5,254</b>	<b>4,671</b>	<b>12,927</b>
3,234	1	1	x	20	16	44,788	35,910	x	2,203	2,242	x
567,791	439	6,440	x	12	11	65,395	53,539	x	5,292	4,697	x

注3. 統計表の「…」は、回収標本数が少ないために表章できない項目を表している。

2. 事業従事者

① 総 合

第2表 業務(主業、従業)別

区 分	事業所数	従業者数 (人)	産業用機械器具貸業務の 事業従事者数 (人)	事業所の業務別年間売上高						
				計		産業用機械器具貸業務(主業)		計		製造業務
				事業所数	年間売上高 (百万円)	該事業所数	年間売上高 (百万円)	該事業所数	年間売上高 (百万円)	年間売上高 (百万円)
<b>経営組織別計</b>	<b>4,825</b>	<b>59,918</b>	<b>55,164</b>	<b>4,825</b>	<b>3,147,997</b>	<b>4,825</b>	<b>2,576,972</b>	<b>2,849</b>	<b>571,025</b>	<b>4,158</b>
会社	4,787	59,450	54,715	4,787	3,130,712	4,787	2,561,603	2,838	569,109	4,157
会社以外の法人・団体 及び個人経営	38	468	449	38	17,285	38	15,368	11	1,916	1
<b>資本金規模別計</b>	<b>4,825</b>	<b>59,918</b>	<b>55,164</b>	<b>4,825</b>	<b>3,147,997</b>	<b>4,825</b>	<b>2,576,972</b>	<b>2,849</b>	<b>571,025</b>	<b>4,158</b>
500万円未満	298	2,492	2,403	298	36,112	298	33,191	108	2,922	31
500万円以上1千万円未満	190	1,747	1,598	190	20,884	190	18,707	90	2,177	4
1千万円以上5千万円未満	1,965	25,901	23,754	1,965	675,887	1,965	576,978	1,115	98,909	1,651
5千万円以上1億円未満	659	7,557	7,000	659	267,383	659	220,064	502	47,318	15
1億円以上10億円未満	1,208	13,238	12,293	1,208	761,265	1,208	621,389	777	139,876	2,425
10億円以上	468	8,516	7,666	468	1,369,181	468	1,091,274	247	277,907	31
資本金なし	38	468	449	38	17,285	38	15,368	11	1,916	1
<b>単独事業所、本社、支社別計</b>	<b>4,825</b>	<b>59,918</b>	<b>55,164</b>	<b>4,825</b>	<b>3,147,997</b>	<b>4,825</b>	<b>2,576,972</b>	<b>2,849</b>	<b>571,025</b>	<b>4,158</b>
単独事業所	1,234	14,343	13,330	1,234	293,294	1,234	253,339	560	39,955	533
本社	476	13,291	11,257	476	653,228	476	529,605	302	123,622	527
支社	3,116	32,284	30,578	3,116	2,201,475	3,116	1,794,027	1,986	407,448	3,099
<b>従業者規模別計</b>	<b>4,825</b>	<b>59,918</b>	<b>55,164</b>	<b>4,825</b>	<b>3,147,997</b>	<b>4,825</b>	<b>2,576,972</b>	<b>2,849</b>	<b>571,025</b>	<b>4,158</b>
4人以下	79	227	644	79	x	79	x	62	3,740	22
5人～9人	2,740	17,760	17,838	2,740	x	2,740	x	1,660	x	878
10人～29人	1,762	26,814	23,857	1,762	1,103,699	1,762	939,499	983	164,200	1,981
30人～49人	155	5,601	5,177	155	x	155	x	78	x	309
50人以上	89	9,518	7,649	89	1,020,723	89	792,852	64	227,871	969
<b>事業従事者規模別計</b>	<b>4,825</b>	<b>59,918</b>	<b>55,164</b>	<b>4,825</b>	<b>3,147,997</b>	<b>4,825</b>	<b>2,576,972</b>	<b>2,849</b>	<b>571,025</b>	<b>4,158</b>
5人～9人	2,768	17,659	17,686	2,768	772,793	2,768	635,758	1,689	137,035	900
10人～29人	1,793	26,797	23,840	1,793	1,121,191	1,793	951,363	1,006	169,828	1,474
30人～49人	169	5,907	5,650	169	223,051	169	187,572	84	35,478	309
50人以上	94	9,557	7,989	94	1,030,962	94	802,278	70	228,684	1,476
<b>産業用機械器具貸業務の 事業従事者規模別計</b>	<b>4,825</b>	<b>59,918</b>	<b>55,164</b>	<b>4,825</b>	<b>3,147,997</b>	<b>4,825</b>	<b>2,576,972</b>	<b>2,849</b>	<b>571,025</b>	<b>4,158</b>
4人以下	92	723	308	92	16,890	92	12,506	92	4,384	25
5人～9人	3,034	21,219	19,936	3,034	947,871	3,034	748,898	1,955	198,973	1,028
10人～29人	1,483	24,148	22,448	1,483	1,043,599	1,483	905,004	695	138,595	1,627
30人～49人	146	5,631	5,404	146	146,096	146	133,139	61	12,957	3
50人以上	70	8,198	7,068	70	993,540	70	777,425	45	216,116	1,476
<b>年間売上高規模別計</b>	<b>4,825</b>	<b>59,918</b>	<b>55,164</b>	<b>4,825</b>	<b>3,147,997</b>	<b>4,825</b>	<b>2,576,972</b>	<b>2,849</b>	<b>571,025</b>	<b>4,158</b>
1千万円未満	48	249	242	48	288	48	237	46	51	-
1千万円以上3千万円未満	90	619	641	90	1,660	90	1,515	39	146	14
3千万円以上1億円未満	542	3,688	3,549	542	38,180	542	35,232	214	2,948	76
1億円以上10億円未満	3,783	41,763	38,974	3,783	1,322,424	3,783	1,117,626	2,349	204,797	1,580
10億円以上100億円未満	342	9,921	9,159	342	776,567	342	662,094	182	114,473	2,488
100億円以上	19	3,679	2,599	19	1,008,878	19	760,267	19	248,611	-
<b>專業割合別計</b>	<b>4,825</b>	<b>59,918</b>	<b>55,164</b>	<b>4,825</b>	<b>3,147,997</b>	<b>4,825</b>	<b>2,576,972</b>	<b>2,849</b>	<b>571,025</b>	<b>4,158</b>
50%未満	116	1,762	1,029	116	67,130	116	30,843	116	36,287	42
50%以上100%未満	2,733	34,486	29,943	2,733	2,260,596	2,733	1,725,858	2,733	534,738	4,116
100%	1,977	23,670	24,193	1,977	820,270	1,977	820,270	-	-	-
<b>フランチャイズ加盟別計</b>	<b>4,825</b>	<b>59,918</b>	<b>55,164</b>	<b>4,825</b>	<b>3,147,997</b>	<b>4,825</b>	<b>2,576,972</b>	<b>2,849</b>	<b>571,025</b>	<b>4,158</b>
加盟している	36	741	584	36	16,318	36	13,083	25	3,234	-
加盟していない	4,789	59,178	54,581	4,789	3,131,679	4,789	2,563,888	2,824	567,791	4,158

注4.「該当事業所数」とは、当該項目に記載のあった事業所数をいい、複数の項目欄に記載がある場合、それぞれにカウントされる。調査事業所数に対する内訳事業所数。

# 5 人 以 上 の 部 統 計 表

の 年 間 売 上 高

そ の 他 業 務 ( 従 業 )									
卸売・小売業務	金融・保険業務	計	サ ー ビ ス 業 務						その他の業務
			サービス業務 (物品賃貸業務を除く)	計	物 品 賃 貸 業 務 ( 産 業 用 機 械 器 具 賃 貸 業 務 を 除 く )			その他の物品賃貸業務	
					事務用機械器具賃貸業務	自動車賃貸業務	スポーツ・娯楽用品賃貸業務		
年間売上高 (百万円)	年間売上高 (百万円)	年間売上高 (百万円)	年間売上高 (百万円)	年間売上高 (百万円)	年間売上高 (百万円)	年間売上高 (百万円)	年間売上高 (百万円)	年間売上高 (百万円)	年間売上高 (百万円)
<b>154,859</b>	<b>48,465</b>	<b>271,644</b>	<b>29,137</b>	<b>242,507</b>	<b>207,747</b>	<b>32,909</b>	<b>1,033</b>	<b>817</b>	<b>91,899</b>
154,689	48,355	270,633	29,107	241,526	207,747	32,909	53	817	91,275
170	110	1,011	30	981	-	-	981	-	624
<b>154,859</b>	<b>48,465</b>	<b>271,644</b>	<b>29,137</b>	<b>242,507</b>	<b>207,747</b>	<b>32,909</b>	<b>1,033</b>	<b>817</b>	<b>91,899</b>
981	22	1,051	720	331	11	261	-	59	836
1,120	3	643	541	102	1	100	-	-	407
47,029	1,995	23,462	13,142	10,320	1,336	8,527	-	457	24,773
23,230	201	12,281	6,739	5,541	1,453	4,058	-	31	11,592
75,518	1,080	28,677	6,041	22,636	10,780	11,803	53	-	32,176
6,812	45,054	204,520	1,923	202,597	194,166	8,161	-	270	21,491
170	110	1,011	30	981	-	-	981	-	624
<b>154,859</b>	<b>48,465</b>	<b>271,644</b>	<b>29,137</b>	<b>242,507</b>	<b>207,747</b>	<b>32,909</b>	<b>1,033</b>	<b>817</b>	<b>91,899</b>
17,508	3,818	9,188	5,297	3,890	1,046	1,656	981	207	8,909
28,203	15,749	35,584	6,280	29,304	17,301	11,930	-	72	43,560
109,148	28,899	226,873	17,560	209,313	189,400	19,323	53	537	39,429
<b>154,859</b>	<b>48,465</b>	<b>271,644</b>	<b>29,137</b>	<b>242,507</b>	<b>207,747</b>	<b>32,909</b>	<b>1,033</b>	<b>817</b>	<b>91,899</b>
2,912	-	370	190	180	118	62	-	-	436
74,278	4,104	40,500	9,546	30,954	21,129	9,354	53	419	x
60,263	6,471	68,660	15,171	53,488	39,285	12,847	981	376	26,826
4,376	4,167	23,188	2,781	20,407	19,024	1,360	-	23	x
13,030	33,724	138,926	1,449	137,477	128,192	9,285	-	-	41,222
<b>154,859</b>	<b>48,465</b>	<b>271,644</b>	<b>29,137</b>	<b>242,507</b>	<b>207,747</b>	<b>32,909</b>	<b>1,033</b>	<b>817</b>	<b>91,899</b>
72,507	4,104	40,364	9,510	30,854	21,247	9,136	53	419	19,161
64,732	6,471	69,248	14,798	54,450	39,966	13,128	981	376	27,903
4,504	4,167	23,106	3,380	19,725	18,342	1,360	-	23	3,393
13,116	33,724	138,926	1,449	137,477	128,192	9,285	-	-	41,442
<b>154,859</b>	<b>48,465</b>	<b>271,644</b>	<b>29,137</b>	<b>242,507</b>	<b>207,747</b>	<b>32,909</b>	<b>1,033</b>	<b>817</b>	<b>91,899</b>
2,028	16	952	709	243	-	233	-	10	1,364
97,523	5,746	65,322	16,191	49,131	34,827	13,540	53	711	29,354
42,821	8,899	65,091	10,441	54,650	44,729	8,844	981	96	20,156
3,722	1,732	3,872	1,198	2,674	1,153	1,521	-	-	3,628
8,765	32,072	136,407	598	135,809	127,038	8,771	-	-	37,396
<b>154,859</b>	<b>48,465</b>	<b>271,644</b>	<b>29,137</b>	<b>242,507</b>	<b>207,747</b>	<b>32,909</b>	<b>1,033</b>	<b>817</b>	<b>91,899</b>
35	-	5	5	-	-	-	-	-	12
38	21	49	49	-	-	-	-	-	24
1,277	1	990	671	318	11	246	-	62	604
114,718	521	47,279	23,425	23,854	1,832	21,214	53	755	40,700
37,024	9,267	48,959	4,987	43,972	40,092	2,899	981	-	16,734
1,768	38,656	174,362	-	174,362	165,813	8,550	-	-	33,825
<b>154,859</b>	<b>48,465</b>	<b>271,644</b>	<b>29,137</b>	<b>242,507</b>	<b>207,747</b>	<b>32,909</b>	<b>1,033</b>	<b>817</b>	<b>91,899</b>
14,080	796	15,916	5,295	10,621	7,642	2,842	-	138	5,452
140,779	47,669	255,728	23,842	231,885	200,105	30,067	1,033	679	86,446
-	-	-	-	-	-	-	-	-	-
<b>154,859</b>	<b>48,465</b>	<b>271,644</b>	<b>29,137</b>	<b>242,507</b>	<b>207,747</b>	<b>32,909</b>	<b>1,033</b>	<b>817</b>	<b>91,899</b>
883	-	1,758	1,744	14	-	14	-	-	593
153,976	48,465	269,886	27,394	242,493	207,747	32,895	1,033	817	91,305

2. 事業従事者合  
① 総 合

第3表 経営組織別の事業所数、従業員数、

区 分	計								
	事業所数	従業員数 (人)	産業用機械器具貸業務の 事業従事者数 (人)	年間売上高(百万円)		リース年間 契約高 (百万円)	事業所数	従業員数 (人)	産業用機械器具貸業務の 事業従事者数 (人)
				計	うち、産業用機械器具貸業務				
<b>資本金規模別計</b>	<b>4,825</b>	<b>59,918</b>	<b>55,164</b>	<b>3,147,997</b>	<b>2,576,972</b>	<b>832,717</b>	<b>4,787</b>	<b>59,450</b>	<b>54,715</b>
500万円未満	298	2,492	2,403	36,112	33,191	5,223	298	2,492	2,403
500万円以上1千万円未満	190	1,747	1,598	20,884	18,707	2,197	190	1,747	1,598
1千万円以上5千万円未満	1,965	25,901	23,754	675,887	576,978	50,579	1,965	25,901	23,754
5千万円以上1億円未満	659	7,557	7,000	267,383	220,064	15,246	659	7,557	7,000
1億円以上10億円未満	1,208	13,238	12,293	761,265	621,389	41,738	1,208	13,238	12,293
10億円以上	468	8,516	7,666	1,369,181	1,091,274	703,662	468	8,516	7,666
資本金なし	38	468	449	17,285	15,368	14,073	-	-	-
<b>単独事業所、本社、支社別計</b>	<b>4,825</b>	<b>59,918</b>	<b>55,164</b>	<b>3,147,997</b>	<b>2,576,972</b>	<b>832,717</b>	<b>4,787</b>	<b>59,450</b>	<b>54,715</b>
単 独 事 業 所	1,234	14,343	13,330	293,294	253,339	50,558	1,202	13,955	12,956
本 社	476	13,291	11,257	653,228	529,605	244,641	472	13,233	11,203
支 社	3,116	32,284	30,578	2,201,475	1,794,027	537,518	3,114	32,262	30,556
<b>従業員規模別計</b>	<b>4,825</b>	<b>59,918</b>	<b>55,164</b>	<b>3,147,997</b>	<b>2,576,972</b>	<b>832,717</b>	<b>4,787</b>	<b>59,450</b>	<b>54,715</b>
4人以下	79	227	644	x	x	3,027	79	227	644
5人～9人	2,740	17,760	17,838	x	x	88,270	2,724	17,665	17,753
10人～29人	1,762	26,814	23,857	1,103,699	939,499	175,228	1,742	26,519	23,569
30人～49人	155	5,601	5,177	x	x	61,120	152	5,522	5,100
50人以上	89	9,518	7,649	1,020,723	792,852	505,072	89	9,518	7,649
<b>事業従事者規模別計</b>	<b>4,825</b>	<b>59,918</b>	<b>55,164</b>	<b>3,147,997</b>	<b>2,576,972</b>	<b>832,717</b>	<b>4,787</b>	<b>59,450</b>	<b>54,715</b>
5人～9人	2,768	17,659	17,686	772,793	635,758	87,933	2,753	17,564	17,601
10人～29人	1,793	26,797	23,840	1,121,191	951,363	177,753	1,774	26,502	23,552
30人～49人	169	5,907	5,650	223,051	187,572	61,120	167	5,828	5,572
50人以上	94	9,557	7,989	1,030,962	802,278	505,910	94	9,557	7,989
<b>産業用機械器具貸業務の 事業従事者規模別計</b>	<b>4,825</b>	<b>59,918</b>	<b>55,164</b>	<b>3,147,997</b>	<b>2,576,972</b>	<b>832,717</b>	<b>4,787</b>	<b>59,450</b>	<b>54,715</b>
4人以下	92	723	308	16,890	12,506	3,183	89	708	301
5人～9人	3,034	21,219	19,936	947,871	748,898	121,643	3,021	21,129	19,851
10人～29人	1,483	24,148	22,448	1,043,599	905,004	185,268	1,463	23,824	22,130
30人～49人	146	5,631	5,404	146,096	133,139	30,223	145	5,591	5,365
50人以上	70	8,198	7,068	993,540	777,425	492,400	70	8,198	7,068
<b>年間売上高規模別計</b>	<b>4,825</b>	<b>59,918</b>	<b>55,164</b>	<b>3,147,997</b>	<b>2,576,972</b>	<b>832,717</b>	<b>4,787</b>	<b>59,450</b>	<b>54,715</b>
1千万円未満	48	249	242	288	237	206	46	239	240
1千万円以上3千万円未満	90	619	641	1,660	1,515	232	78	424	448
3千万円以上1億円未満	542	3,688	3,549	38,180	35,232	3,053	530	3,596	3,457
1億円以上10億円未満	3,783	41,763	38,974	1,322,424	1,117,626	35,577	3,774	41,650	38,867
10億円以上100億円未満	342	9,921	9,159	776,567	662,094	218,692	340	9,863	9,104
100億円以上	19	3,679	2,599	1,008,878	760,267	574,958	19	3,679	2,599
<b>専業割合別計</b>	<b>4,825</b>	<b>59,918</b>	<b>55,164</b>	<b>3,147,997</b>	<b>2,576,972</b>	<b>832,717</b>	<b>4,787</b>	<b>59,450</b>	<b>54,715</b>
50%未満	116	1,762	1,029	67,130	30,843	x	116	1,762	1,029
50%以上100%未満	2,733	34,486	29,943	2,260,596	1,725,858	793,100	2,722	34,370	29,845
100%	1,977	23,670	24,193	820,270	820,270	x	1,949	23,318	23,841
<b>フランチャイズ加盟別計</b>	<b>4,825</b>	<b>59,918</b>	<b>55,164</b>	<b>3,147,997</b>	<b>2,576,972</b>	<b>832,717</b>	<b>4,787</b>	<b>59,450</b>	<b>54,715</b>
加盟している	36	741	584	16,318	13,083	x	36	741	584
加盟していない	4,789	59,178	54,581	3,131,679	2,563,888	x	4,751	58,710	54,132

5 人 以 上 の 部  
統 計 表

年間売上高及びリース年間契約高

経 営 組 織 別									
会 社		会社以外の法人・団体及び個人経営							
計	年間売上高(百万円)	リース年間 契 約 高  (百万円)	事業所数	従業員数  (人)	産業用機械器具 賃貸業務の 事業従事者数  (人)	年間売上高(百万円)		リース年間 契 約 高  (百万円)	
	計					うち、産業用機械 器具賃貸業務	計		うち、産業用機械 器具賃貸業務
	<b>3,130,712</b>	<b>2,561,603</b>	<b>818,644</b>	<b>38</b>	<b>468</b>	<b>449</b>	<b>17,285</b>	<b>15,368</b>	<b>14,073</b>
	36,112	33,191	5,223	-	-	-	-	-	-
	20,884	18,707	2,197	-	-	-	-	-	-
	675,887	576,978	50,579	-	-	-	-	-	-
	267,383	220,064	15,246	-	-	-	-	-	-
	761,265	621,389	41,738	-	-	-	-	-	-
	1,369,181	1,091,274	703,662	-	-	-	-	-	-
	-	-	-	38	468	449	17,285	15,368	14,073
	<b>3,130,712</b>	<b>2,561,603</b>	<b>818,644</b>	<b>38</b>	<b>468</b>	<b>449</b>	<b>17,285</b>	<b>15,368</b>	<b>14,073</b>
	286,011	247,807	47,650	32	388	374	7,283	5,532	2,908
	x	x	x	4	58	54	x	x	x
	x	x	x	2	22	22	x	x	x
	<b>3,130,712</b>	<b>2,561,603</b>	<b>818,644</b>	<b>38</b>	<b>468</b>	<b>449</b>	<b>17,285</b>	<b>15,368</b>	<b>14,073</b>
	x	x	3,027	-	-	-	-	-	-
	x	x	88,123	16	95	85	936	821	147
	1,097,395	934,886	172,223	20	295	288	6,304	4,613	3,005
	x	x	50,199	3	78	77	10,044	9,935	10,921
	1,020,723	792,852	505,072	-	-	-	-	-	-
	<b>3,130,712</b>	<b>2,561,603</b>	<b>818,644</b>	<b>38</b>	<b>468</b>	<b>449</b>	<b>17,285</b>	<b>15,368</b>	<b>14,073</b>
	771,857	634,937	87,786	16	95	85	936	821	147
	1,114,887	946,751	174,748	20	295	288	6,304	4,613	3,005
	213,007	177,638	50,199	3	78	77	10,044	9,935	10,921
	1,030,962	802,278	505,910	-	-	-	-	-	-
	<b>3,130,712</b>	<b>2,561,603</b>	<b>818,644</b>	<b>38</b>	<b>468</b>	<b>449</b>	<b>17,285</b>	<b>15,368</b>	<b>14,073</b>
	16,857	12,480	3,163	3	16	6	33	26	20
	x	x	121,390	13	89	85	x	x	254
	1,027,871	891,022	171,468	20	324	318	15,727	13,982	13,800
	x	x	30,223	1	39	39	x	x	-
	993,540	777,425	492,400	-	-	-	-	-	-
	<b>3,130,712</b>	<b>2,561,603</b>	<b>818,644</b>	<b>38</b>	<b>468</b>	<b>449</b>	<b>17,285</b>	<b>15,368</b>	<b>14,073</b>
	x	x	206	2	10	2	x	x	-
	1,423	1,282	x	13	195	194	237	233	x
	37,365	34,463	2,795	12	92	92	815	770	258
	x	x	x	9	113	108	x	x	x
	762,299	649,523	205,150	3	58	54	14,268	12,571	13,542
	1,008,878	760,267	574,958	-	-	-	-	-	-
	<b>3,130,712</b>	<b>2,561,603</b>	<b>818,644</b>	<b>38</b>	<b>468</b>	<b>449</b>	<b>17,285</b>	<b>15,368</b>	<b>14,073</b>
	67,130	30,843	x	-	-	-	-	-	-
	2,245,214	1,712,392	779,412	11	116	98	15,382	13,466	13,688
	818,368	818,368	x	27	352	352	1,902	1,902	385
	<b>3,130,712</b>	<b>2,561,603</b>	<b>818,644</b>	<b>38</b>	<b>468</b>	<b>449</b>	<b>17,285</b>	<b>15,368</b>	<b>14,073</b>
	16,318	13,083	x	-	-	-	-	-	-
	3,114,395	2,548,520	x	38	468	449	17,285	15,368	14,073

2. 事 業 従 事 者  
① 総 合

第4表 雇用形態別の男女別の従業者数、別経営の事業所

区 分	事業所数	雇 用 形 態 別 (人)								
		従業者数				個人業主(個人経営の事業主)及び無給の家族従業者	有給役員	一般に正社員、正職員などと呼ばれている人		
		計	男	女	男女計			計	男	女
<b>経 営 組 織 別 計</b>	<b>4,825</b>	<b>59,918</b>	<b>47,634</b>	<b>12,285</b>	<b>40</b>	<b>4,867</b>	<b>48,248</b>	<b>39,274</b>	<b>8,974</b>	
会 社	4,787	59,450	47,236	12,214	-	4,856	48,047	39,119	8,929	
会社以外の法人・団体及び個人経営	38	468	398	70	40	12	200	155	45	
<b>資 本 金 規 模 別 計</b>	<b>4,825</b>	<b>59,918</b>	<b>47,634</b>	<b>12,285</b>	<b>40</b>	<b>4,867</b>	<b>48,248</b>	<b>39,274</b>	<b>8,974</b>	
500万円未満	298	2,492	1,914	578	-	480	1,410	1,157	253	
500万円以上1千万円未満	190	1,747	1,235	512	-	538	926	721	205	
1千万円以上5千万円未満	1,965	25,901	20,403	5,498	-	3,154	19,545	16,067	3,477	
5千万円以上1億円未満	659	7,557	6,074	1,483	-	317	6,381	5,144	1,237	
1億円以上10億円未満	1,208	13,238	10,754	2,484	-	295	11,997	9,710	2,287	
10億円以上	468	8,516	6,857	1,660	-	70	7,787	6,319	1,468	
資本金なし	38	468	398	70	40	12	200	155	45	
<b>単 独 事 業 所、本 社、支 社 別 計</b>	<b>4,825</b>	<b>59,918</b>	<b>47,634</b>	<b>12,285</b>	<b>40</b>	<b>4,867</b>	<b>48,248</b>	<b>39,274</b>	<b>8,974</b>	
単 独 事 業 所	1,234	14,343	11,171	3,172	34	2,909	9,157	7,687	1,470	
本 社	476	13,291	10,045	3,246	4	1,329	10,427	8,009	2,418	
支 社	3,116	32,284	26,418	5,866	2	629	28,664	23,578	5,086	
<b>従 業 者 規 模 別 計</b>	<b>4,825</b>	<b>59,918</b>	<b>47,634</b>	<b>12,285</b>	<b>40</b>	<b>4,867</b>	<b>48,248</b>	<b>39,274</b>	<b>8,974</b>	
4人以下	79	227	166	61	-	27	154	138	16	
5人～9人	2,740	17,760	13,783	3,976	21	1,858	14,249	11,367	2,882	
10人～29人	1,762	26,814	22,130	4,683	19	2,241	21,512	18,106	3,406	
30人～49人	155	5,601	4,514	1,087	-	428	4,460	3,785	674	
50人以上	89	9,518	7,040	2,477	-	313	7,873	5,877	1,996	
<b>事 業 従 事 者 規 模 別 計</b>	<b>4,825</b>	<b>59,918</b>	<b>47,634</b>	<b>12,285</b>	<b>40</b>	<b>4,867</b>	<b>48,248</b>	<b>39,274</b>	<b>8,974</b>	
5人～9人	2,768	17,659	13,710	3,949	21	1,860	14,129	11,305	2,824	
10人～29人	1,793	26,797	22,111	4,685	19	2,244	21,507	18,095	3,412	
30人～49人	169	5,907	4,736	1,171	-	443	4,706	3,966	740	
50人以上	94	9,557	7,077	2,479	-	319	7,905	5,908	1,998	
<b>産 業 用 機 械 器 具 賃 貸 業 務 の 事 業 従 事 者 規 模 別 計</b>	<b>4,825</b>	<b>59,918</b>	<b>47,634</b>	<b>12,285</b>	<b>40</b>	<b>4,867</b>	<b>48,248</b>	<b>39,274</b>	<b>8,974</b>	
4人以下	92	723	533	190	2	136	417	330	87	
5人～9人	3,034	21,219	16,555	4,663	20	2,156	16,972	13,615	3,357	
10人～29人	1,483	24,148	19,950	4,198	18	1,946	19,480	16,430	3,050	
30人～49人	146	5,631	4,528	1,103	-	411	4,546	3,862	684	
50人以上	70	8,198	6,068	2,130	-	218	6,833	5,037	1,796	
<b>年 間 売 上 高 規 模 別 計</b>	<b>4,825</b>	<b>59,918</b>	<b>47,634</b>	<b>12,285</b>	<b>40</b>	<b>4,867</b>	<b>48,248</b>	<b>39,274</b>	<b>8,974</b>	
1千万円未満	48	249	160	89	2	203	15	15	-	
1千万円以上3千万円未満	90	619	524	95	11	73	110	89	21	
3千万円以上1億円未満	542	3,688	2,765	923	15	848	2,219	1,810	409	
1億円以上10億円未満	3,783	41,763	33,657	8,105	12	3,155	34,170	28,316	5,854	
10億円以上100億円未満	342	9,921	8,010	1,911	-	516	8,477	6,884	1,592	
100億円以上	19	3,679	2,517	1,161	-	71	3,257	2,159	1,098	
<b>専 業 割 合 別 計</b>	<b>4,825</b>	<b>59,918</b>	<b>47,634</b>	<b>12,285</b>	<b>40</b>	<b>4,867</b>	<b>48,248</b>	<b>39,274</b>	<b>8,974</b>	
50%未満	116	1,762	1,346	416	-	179	1,438	1,103	335	
50%以上100%未満	2,733	34,486	27,124	7,362	11	2,373	28,003	22,501	5,502	
100%	1,977	23,670	19,163	4,507	29	2,315	18,806	15,670	3,137	
<b>フ ラ ン チ ェ イ ズ 加 盟 別 計</b>	<b>4,825</b>	<b>59,918</b>	<b>47,634</b>	<b>12,285</b>	<b>40</b>	<b>4,867</b>	<b>48,248</b>	<b>39,274</b>	<b>8,974</b>	
加盟している	36	741	510	231	-	89	427	350	77	
加盟していない	4,789	59,178	47,124	12,054	40	4,778	47,821	38,923	8,897	

# 5 人 以 上 の 部 統 計 表

から派遣されている人及び産業用機械器具賃貸業務の部門別事業従事者数

常 用 雇 用 者						臨時雇用者 (常用雇用者以外の雇用者)			うち、別経営の事業所に派遣している人		
パート・アルバイトなど						(就業時間換算雇用者数)					
計	男	女	計	男	女	計	男	女	計	男	女
<b>5,929</b>	<b>4,080</b>	<b>1,848</b>	<b>4,105</b>	<b>2,949</b>	<b>1,155</b>	<b>835</b>	<b>588</b>	<b>248</b>	<b>164</b>	<b>137</b>	<b>27</b>
5,733	3,902	1,830	4,025	2,882	1,142	815	...	...	164	137	27
196	178	18	80	67	13	20	...	...	-	-	-
<b>5,929</b>	<b>4,080</b>	<b>1,848</b>	<b>4,105</b>	<b>2,949</b>	<b>1,155</b>	<b>835</b>	<b>588</b>	<b>248</b>	<b>164</b>	<b>137</b>	<b>27</b>
481	321	160	290	241	49	120	...	...	1	1	-
191	93	98	101	47	53	91	...	...	-	-	-
2,779	1,706	1,073	1,956	1,259	697	423	...	...	50	43	6
812	627	185	608	473	135	47	...	...	16	14	2
903	725	179	558	461	98	42	...	...	25	22	3
567	431	136	512	401	111	92	...	...	73	57	16
196	178	18	80	67	13	20	...	...	-	-	-
<b>5,929</b>	<b>4,080</b>	<b>1,848</b>	<b>4,105</b>	<b>2,949</b>	<b>1,155</b>	<b>835</b>	<b>588</b>	<b>248</b>	<b>164</b>	<b>137</b>	<b>27</b>
1,803	1,077	727	1,064	680	385	440	319	121	18	14	4
1,281	857	424	973	694	280	250	142	108	65	58	6
2,844	2,147	697	2,067	1,576	491	145	126	19	82	65	17
<b>5,929</b>	<b>4,080</b>	<b>1,848</b>	<b>4,105</b>	<b>2,949</b>	<b>1,155</b>	<b>835</b>	<b>588</b>	<b>248</b>	<b>164</b>	<b>137</b>	<b>27</b>
46	...	...	43	...	...	-	-	-	-	-	-
1,503	973	530	733	491	242	128	109	19	6	5	1
2,751	2,033	718	2,015	1,555	460	291	246	44	31	26	5
599	...	...	422	...	...	114	...	...	29	26	4
1,029	757	273	891	674	217	302	...	...	98	80	18
<b>5,929</b>	<b>4,080</b>	<b>1,848</b>	<b>4,105</b>	<b>2,949</b>	<b>1,155</b>	<b>835</b>	<b>588</b>	<b>248</b>	<b>164</b>	<b>137</b>	<b>27</b>
1,527	968	559	769	490	279	122	102	19	12	10	2
2,729	2,012	718	1,994	1,541	453	297	253	44	26	22	4
643	344	298	451	245	207	114	...	...	27	25	3
1,029	757	273	891	674	217	302	...	...	98	80	18
<b>5,929</b>	<b>4,080</b>	<b>1,848</b>	<b>4,105</b>	<b>2,949</b>	<b>1,155</b>	<b>835</b>	<b>588</b>	<b>248</b>	<b>164</b>	<b>137</b>	<b>27</b>
131	76	55	73	44	29	38	17	20	5	4	1
1,926	1,265	661	1,029	697	333	145	121	23	12	11	1
2,433	1,752	681	1,805	1,362	442	272	248	24	24	19	4
593	288	305	440	208	232	81	...	...	29	26	3
847	701	146	758	638	120	300	...	...	94	76	18
<b>5,929</b>	<b>4,080</b>	<b>1,848</b>	<b>4,105</b>	<b>2,949</b>	<b>1,155</b>	<b>835</b>	<b>588</b>	<b>248</b>	<b>164</b>	<b>137</b>	<b>27</b>
11	6	5	6	4	3	18	14	4	-	-	-
361	316	45	203	197	6	63	57	7	-	-	-
549	295	254	275	143	131	57	52	5	5	4	1
3,913	2,609	1,303	2,674	1,850	823	513	344	169	27	25	3
830	602	229	685	504	181	98	...	...	54	47	8
265	253	13	262	251	12	86	...	...	78	62	16
<b>5,929</b>	<b>4,080</b>	<b>1,848</b>	<b>4,105</b>	<b>2,949</b>	<b>1,155</b>	<b>835</b>	<b>588</b>	<b>248</b>	<b>164</b>	<b>137</b>	<b>27</b>
125	84	41	95	68	27	20	...	...	8	8	-
3,715	2,569	1,146	2,680	1,961	719	384	...	...	127	104	22
2,089	1,427	662	1,331	921	410	431	328	103	30	25	5
<b>5,929</b>	<b>4,080</b>	<b>1,848</b>	<b>4,105</b>	<b>2,949</b>	<b>1,155</b>	<b>835</b>	<b>588</b>	<b>248</b>	<b>164</b>	<b>137</b>	<b>27</b>
202	74	128	140	55	85	22	...	...	5	4	1
5,726	4,006	1,720	3,965	2,894	1,070	813	...	...	159	133	26

2. 事業従事者  
① 総 合

第4表 雇用形態別の男女別の従業者数、別経営の事業所

区 分	別経営の事業所から派遣されている人			事業従事者数 (「従業者数計」+ 「別経営の事業所から派遣されている人」- 「うち、別経営の事業所に派遣している人」)		
	(人)			(人)		
	計	男	女	計	男	女
<b>経営組織別計</b>	<b>1,809</b>	<b>1,370</b>	<b>439</b>	<b>61,563</b>	<b>48,867</b>	<b>12,696</b>
会社	1,809	1,370	439	61,095	48,469	12,626
会社以外の法人・団体 及び個人経営	-	-	-	468	398	70
<b>資本金規模別計</b>	<b>1,809</b>	<b>1,370</b>	<b>439</b>	<b>61,563</b>	<b>48,867</b>	<b>12,696</b>
500万円未満	10	9	1	2,501	1,921	579
500万円以上1千万円未満	12	11	1	1,759	1,246	513
1千万円以上5千万円未満	694	538	155	26,544	20,898	5,647
5千万円以上1億円未満	294	253	41	7,835	6,314	1,522
1億円以上10億円未満	572	423	149	13,785	11,155	2,630
10億円以上	227	135	91	8,670	6,935	1,735
資本金なし	-	-	-	468	398	70
<b>単独事業所、本社、支社別計</b>	<b>1,809</b>	<b>1,370</b>	<b>439</b>	<b>61,563</b>	<b>48,867</b>	<b>12,696</b>
単独事業所	220	173	47	14,545	11,329	3,216
本社	573	461	113	13,800	10,448	3,352
支社	1,016	736	279	33,218	27,090	6,128
<b>従業者規模別計</b>	<b>1,809</b>	<b>1,370</b>	<b>439</b>	<b>61,563</b>	<b>48,867</b>	<b>12,696</b>
4人以下	433	353	80	660	520	140
5人～9人	350	285	65	18,104	14,064	4,040
10人～29人	582	431	151	27,365	22,536	4,829
30人～49人	104	74	31	5,676	4,562	1,114
50人以上	339	226	113	9,759	7,186	2,573
<b>事業従事者規模別計</b>	<b>1,809</b>	<b>1,370</b>	<b>439</b>	<b>61,563</b>	<b>48,867</b>	<b>12,696</b>
5人～9人	300	223	77	17,946	13,922	4,024
10人～29人	556	404	151	27,326	22,494	4,833
30人～49人	292	237	55	6,171	4,948	1,223
50人以上	662	506	156	10,120	7,503	2,617
<b>産業用機械器具賃貸業務の 事業従事者規模別計</b>	<b>1,809</b>	<b>1,370</b>	<b>439</b>	<b>61,563</b>	<b>48,867</b>	<b>12,696</b>
4人以下	11	11	-	729	540	189
5人～9人	349	258	91	21,556	16,802	4,754
10人～29人	533	360	173	24,657	20,290	4,367
30人～49人	264	242	22	5,866	4,743	1,122
50人以上	652	499	152	8,755	6,491	2,264
<b>年間売上高規模別計</b>	<b>1,809</b>	<b>1,370</b>	<b>439</b>	<b>61,563</b>	<b>48,867</b>	<b>12,696</b>
1千万円未満	7	5	1	255	165	90
1千万円以上3千万円未満	33	19	13	652	543	109
3千万円以上1億円未満	96	90	6	3,779	2,851	928
1億円以上10億円未満	887	677	211	42,623	34,309	8,313
10億円以上100億円未満	633	486	147	10,500	8,449	2,051
100億円以上	154	93	61	3,754	2,549	1,206
<b>専業割合別計</b>	<b>1,809</b>	<b>1,370</b>	<b>439</b>	<b>61,563</b>	<b>48,867</b>	<b>12,696</b>
50%未満	116	73	42	1,870	1,412	458
50%以上100%未満	1,141	844	296	35,500	27,864	7,636
100%	553	452	101	24,193	19,591	4,602
<b>フランチャイズ加盟別計</b>	<b>1,809</b>	<b>1,370</b>	<b>439</b>	<b>61,563</b>	<b>48,867</b>	<b>12,696</b>
加盟している	3	1	1	738	507	231
加盟していない	1,806	1,369	438	60,825	48,360	12,466



# 5 人 以 上 の 部 統 計 表

から派遣されている人及び産業用機械器具貸貸業務の部門別事業従事者数(つづき)

うち、産業用機械器具貸貸業務の部門別事業従事者数							
合 計	管理・営業部門		保守・管理・操作部門		その他		
	うち、別経営の事業所 から派遣されている人	うち、別経営の事業所 から派遣されている人	うち、別経営の事業所 から派遣されている人	うち、別経営の事業所 から派遣されている人	うち、別経営の事業所 から派遣されている人	うち、別経営の事業所 から派遣されている人	
<b>55,164</b>	<b>1,678</b>	<b>30,477</b>	<b>653</b>	<b>18,125</b>	<b>909</b>	<b>6,563</b>	<b>116</b>
54,715	1,678	30,309	653	17,875	909	6,531	116
449	-	168	-	250	-	32	-
<b>55,164</b>	<b>1,678</b>	<b>30,477</b>	<b>653</b>	<b>18,125</b>	<b>909</b>	<b>6,563</b>	<b>116</b>
2,403	10	1,013	5	801	5	589	-
1,598	12	845	4	492	7	261	1
23,754	677	11,253	200	9,585	399	2,916	78
7,000	284	3,631	103	2,614	163	755	17
12,293	501	7,463	196	3,318	285	1,512	20
7,666	194	6,104	145	1,064	49	499	-
449	-	168	-	250	-	32	-
<b>55,164</b>	<b>1,678</b>	<b>30,477</b>	<b>653</b>	<b>18,125</b>	<b>909</b>	<b>6,563</b>	<b>116</b>
13,330	216	5,822	99	5,411	101	2,097	17
11,257	491	6,756	175	3,432	297	1,069	19
30,578	971	17,899	379	9,282	511	3,397	81
<b>55,164</b>	<b>1,678</b>	<b>30,477</b>	<b>653</b>	<b>18,125</b>	<b>909</b>	<b>6,563</b>	<b>116</b>
644	433	294	148	338	278	12	7
17,838	346	9,836	101	5,566	200	2,436	45
23,857	545	12,849	210	8,258	279	2,750	57
5,177	96	2,446	27	2,044	63	687	6
7,649	258	5,052	167	1,919	89	678	1
<b>55,164</b>	<b>1,678</b>	<b>30,477</b>	<b>653</b>	<b>18,125</b>	<b>909</b>	<b>6,563</b>	<b>116</b>
17,686	299	9,817	136	5,468	129	2,401	34
23,840	536	12,880	211	8,196	271	2,764	54
5,650	277	2,683	102	2,252	148	715	27
7,989	566	5,098	204	2,208	361	683	1
<b>55,164</b>	<b>1,678</b>	<b>30,477</b>	<b>653</b>	<b>18,125</b>	<b>909</b>	<b>6,563</b>	<b>116</b>
308	11	174	8	94	1	40	2
19,936	340	10,979	142	6,280	166	2,677	32
22,448	512	12,225	210	7,624	232	2,600	70
5,404	255	2,422	96	2,283	148	699	11
7,068	560	4,677	198	1,843	361	548	1
<b>55,164</b>	<b>1,678</b>	<b>30,477</b>	<b>653</b>	<b>18,125</b>	<b>909</b>	<b>6,563</b>	<b>116</b>
242	7	210	3	24	4	8	-
641	33	126	21	277	12	239	-
3,549	96	1,786	43	1,262	47	502	6
38,974	870	20,527	260	13,573	512	4,875	98
9,159	552	5,253	207	2,967	334	938	12
2,599	121	2,576	121	22	-	1	-
<b>55,164</b>	<b>1,678</b>	<b>30,477</b>	<b>653</b>	<b>18,125</b>	<b>909</b>	<b>6,563</b>	<b>116</b>
1,029	53	534	35	379	18	116	-
29,943	1,072	17,511	435	8,843	560	3,589	78
24,193	553	12,432	184	8,903	331	2,857	39
<b>55,164</b>	<b>1,678</b>	<b>30,477</b>	<b>653</b>	<b>18,125</b>	<b>909</b>	<b>6,563</b>	<b>116</b>
584	1	376	1	155	-	53	-
54,581	1,677	30,101	652	17,970	909	6,510	116

2. 事 業 従 事 者 合  
① 総 合

第5-1表 産業用機械器具賃貸業務(リース)の

区 分	事業所数	計							
		産 業 機 械		工 作 機 械		土 木 ・ 建 設 機 械			
		該 当 事業所数	年間契約高 (百万円)	該 当 事業所数	年間契約高 (百万円)	該 当 事業所数	年間契約高 (百万円)	該 当 事業所数	年間契約高 (百万円)
<b>経 営 組 織 別 計</b>	<b>4,825</b>	<b>440</b>	<b>832,717</b>	<b>97</b>	<b>175,067</b>	<b>60</b>	<b>19,256</b>	<b>250</b>	<b>103,326</b>
会 社	4,787	431	818,644	...	172,446	...	19,256	...	103,326
会社以外の法人・団体 及び個人経営	38	10	14,073	...	2,621	...	-	...	-
<b>資 本 金 規 模 別 計</b>	<b>4,825</b>	<b>440</b>	<b>832,717</b>	<b>97</b>	<b>175,067</b>	<b>60</b>	<b>19,256</b>	<b>250</b>	<b>103,326</b>
500万円未満	298	50	5,223	...	815	...	146	...	1,574
500万円以上1千万円未満	190	60	2,197	...	-	...	-	...	1,379
1千万円以上5千万円未満	1,965	171	50,579	...	4,553	...	734	...	24,147
5千万円以上1億円未満	659	70	15,246	...	1,854	...	-	...	8,896
1億円以上10億円未満	1,208	30	41,738	...	-	...	-	...	2,000
10億円以上	468	49	703,662	...	165,224	...	18,376	...	65,329
資本金なし	38	10	14,073	...	2,621	...	-	...	-
<b>単 独 事 業 所 ・ 本 社 ・ 支 社 別 計</b>	<b>4,825</b>	<b>440</b>	<b>832,717</b>	<b>97</b>	<b>175,067</b>	<b>60</b>	<b>19,256</b>	<b>250</b>	<b>103,326</b>
単 独 事 業 所	1,234	225	50,558	...	6,814	...	733	...	24,766
本 社	476	55	244,641	...	33,816	...	823	...	13,427
支 社	3,116	161	537,518	...	134,436	...	17,700	...	65,133
<b>従 業 者 規 模 別 計</b>	<b>4,825</b>	<b>440</b>	<b>832,717</b>	<b>97</b>	<b>175,067</b>	<b>60</b>	<b>19,256</b>	<b>250</b>	<b>103,326</b>
4人以下	79	11	3,027	...	1,236	...	154	...	897
5人～9人	2,740	255	88,270	...	24,072	...	4,668	...	19,011
10人～29人	1,762	141	175,228	...	32,892	...	3,497	...	31,566
30人～49人	155	19	61,120	...	8,167	...	334	...	18,665
50人以上	89	15	505,072	...	108,701	...	10,604	...	33,187
<b>事 業 従 事 者 規 模 別 計</b>	<b>4,825</b>	<b>440</b>	<b>832,717</b>	<b>97</b>	<b>175,067</b>	<b>60</b>	<b>19,256</b>	<b>250</b>	<b>103,326</b>
5人～9人	2,768	261	87,933	...	25,295	...	4,812	...	16,648
10人～29人	1,793	144	177,753	...	32,904	...	3,506	...	33,987
30人～49人	169	19	61,120	...	8,167	...	334	...	18,665
50人以上	94	16	505,910	...	108,701	...	10,604	...	34,026
<b>産 業 用 機 械 器 具 賃 貸 業 務 の 事 業 従 事 者 規 模 別 計</b>	<b>4,825</b>	<b>440</b>	<b>832,717</b>	<b>97</b>	<b>175,067</b>	<b>60</b>	<b>19,256</b>	<b>250</b>	<b>103,326</b>
4人以下	92	19	3,183	...	216	...	-	...	93
5人～9人	3,034	279	121,643	...	31,169	...	5,686	...	17,893
10人～29人	1,483	115	185,268	...	34,906	...	2,967	...	36,176
30人～49人	146	17	30,223	...	1,242	...	-	...	27,423
50人以上	70	11	492,400	...	107,534	...	10,604	...	21,741
<b>年 間 売 上 高 規 模 別 計</b>	<b>4,825</b>	<b>440</b>	<b>832,717</b>	<b>97</b>	<b>175,067</b>	<b>60</b>	<b>19,256</b>	<b>250</b>	<b>103,326</b>
1千万円未満	48	43	206	...	2	...	-	...	6
1千万円以上3千万円未満	90	10	232	...	34	...	32	...	13
3千万円以上1億円未満	542	61	3,053	...	151	...	-	...	1,232
1億円以上10億円未満	3,783	245	35,577	...	2,925	...	156	...	21,753
10億円以上100億円未満	342	68	218,692	...	38,912	...	5,950	...	53,447
100億円以上	19	14	574,958	...	133,043	...	13,118	...	26,876
<b>専 業 割 合 別 計</b>	<b>4,825</b>	<b>440</b>	<b>832,717</b>	<b>97</b>	<b>175,067</b>	<b>60</b>	<b>19,256</b>	<b>250</b>	<b>103,326</b>
50%未満	116	13	x	...	x	...	x	...	x
50%以上100%未満	2,733	237	793,100	...	171,174	...	18,914	...	73,217
100%	1,977	191	x	...	x	...	x	...	x
<b>フ ラ ン チ ャ イ ズ 加 盟 別 計</b>	<b>4,825</b>	<b>440</b>	<b>832,717</b>	<b>97</b>	<b>175,067</b>	<b>60</b>	<b>19,256</b>	<b>250</b>	<b>103,326</b>
加盟している	36	1	x	...	-	...	-	...	-
加盟していない	4,789	439	x	...	175,067	...	19,256	...	103,326

# 5 人 以 上 の 部 統 計 表

物件別の該当事業所数及び年間契約高

産業用機械器具賃貸業務(リース)の物件別									
医 療 用 機 器		商 業 用 機 械 ・ 設 備		通 信 機 器		サ ー ビ ス 業 用 機 械 ・ 設 備		そ の 他 の 産 業 用 機 械 ・ 設 備	
該 当 事業所数	年間契約高 (百万円)	該 当 事業所数	年間契約高 (百万円)	該 当 事業所数	年間契約高 (百万円)	該 当 事業所数	年間契約高 (百万円)	該 当 事業所数	年間契約高 (百万円)
<b>60</b>	<b>37,383</b>	<b>75</b>	<b>117,550</b>	<b>65</b>	<b>95,549</b>	<b>127</b>	<b>12,405</b>	<b>121</b>	<b>272,182</b>
…	37,383	…	117,550	…	95,549	…	11,893	…	261,241
…	-	…	-	…	-	…	511	…	10,940
<b>60</b>	<b>37,383</b>	<b>75</b>	<b>117,550</b>	<b>65</b>	<b>95,549</b>	<b>127</b>	<b>12,405</b>	<b>121</b>	<b>272,182</b>
…	526	…	497	…	439	…	504	…	722
…	-	…	1	…	-	…	569	…	247
…	4,340	…	1,999	…	1,568	…	7,520	…	5,717
…	-	…	101	…	2,951	…	676	…	767
…	784	…	5,596	…	25,301	…	701	…	7,356
…	31,733	…	109,355	…	65,290	…	1,922	…	246,433
…	-	…	-	…	-	…	511	…	10,940
<b>60</b>	<b>37,383</b>	<b>75</b>	<b>117,550</b>	<b>65</b>	<b>95,549</b>	<b>127</b>	<b>12,405</b>	<b>121</b>	<b>272,182</b>
…	4,853	…	2,440	…	1,710	…	4,521	…	4,721
…	12	…	5,440	…	28,257	…	5,340	…	157,525
…	32,517	…	109,670	…	65,582	…	2,544	…	109,935
<b>60</b>	<b>37,383</b>	<b>75</b>	<b>117,550</b>	<b>65</b>	<b>95,549</b>	<b>127</b>	<b>12,405</b>	<b>121</b>	<b>272,182</b>
…	142	…	420	…	-	…	52	…	127
…	2,242	…	13,548	…	5,386	…	2,764	…	16,581
…	14,519	…	22,051	…	29,134	…	6,944	…	34,625
…	646	…	3,338	…	1,481	…	1,970	…	26,520
…	19,834	…	78,194	…	59,548	…	675	…	194,329
<b>60</b>	<b>37,383</b>	<b>75</b>	<b>117,550</b>	<b>65</b>	<b>95,549</b>	<b>127</b>	<b>12,405</b>	<b>121</b>	<b>272,182</b>
…	2,384	…	13,936	…	5,386	…	2,741	…	16,731
…	14,519	…	22,082	…	29,134	…	7,019	…	34,602
…	646	…	3,338	…	1,481	…	1,970	…	26,520
…	19,834	…	78,194	…	59,548	…	675	…	194,329
<b>60</b>	<b>37,383</b>	<b>75</b>	<b>117,550</b>	<b>65</b>	<b>95,549</b>	<b>127</b>	<b>12,405</b>	<b>121</b>	<b>272,182</b>
…	-	…	136	…	-	…	2,640	…	99
…	3,076	…	20,854	…	6,049	…	3,445	…	33,471
…	14,473	…	18,366	…	29,952	…	4,145	…	44,283
…	-	…	-	…	58	…	1,499	…	-
…	19,834	…	78,194	…	59,490	…	675	…	194,329
<b>60</b>	<b>37,383</b>	<b>75</b>	<b>117,550</b>	<b>65</b>	<b>95,549</b>	<b>127</b>	<b>12,405</b>	<b>121</b>	<b>272,182</b>
…	-	…	-	…	-	…	199	…	-
…	-	…	-	…	-	…	-	…	152
…	133	…	146	…	-	…	886	…	504
…	571	…	553	…	446	…	6,241	…	2,931
…	7,365	…	27,578	…	32,647	…	4,287	…	48,506
…	29,313	…	89,272	…	62,456	…	791	…	220,088
<b>60</b>	<b>37,383</b>	<b>75</b>	<b>117,550</b>	<b>65</b>	<b>95,549</b>	<b>127</b>	<b>12,405</b>	<b>121</b>	<b>272,182</b>
…	x	…	x	…	x	…	x	…	x
…	36,673	…	116,610	…	94,996	…	10,818	…	270,697
…	x	…	x	…	x	…	x	…	x
<b>60</b>	<b>37,383</b>	<b>75</b>	<b>117,550</b>	<b>65</b>	<b>95,549</b>	<b>127</b>	<b>12,405</b>	<b>121</b>	<b>272,182</b>
…	-	…	-	…	-	…	-	…	x
…	37,383	…	117,550	…	95,549	…	12,405	…	x

2. 事 業 従 事 者 合  
① 総 合

第5-2表 産業用機械器具賃貸業務(レンタル)の

区 分	事業所数	計							
		業 業 機 械		工 作 機 械		土 木 ・ 建 設 機 械			
		該 当 事業所数	年間売上高 (百万円)	該 当 事業所数	年間売上高 (百万円)	該 当 事業所数	年間売上高 (百万円)	該 当 事業所数	年間売上高 (百万円)
<b>経 営 組 織 別 計</b>	<b>4,825</b>	<b>4,559</b>	<b>1,625,068</b>	<b>439</b>	<b>94,378</b>	<b>133</b>	<b>4,441</b>	<b>3,509</b>	<b>1,140,992</b>
会 社	4,787	4,531	1,622,856	...	93,851	...	4,441	...	1,139,606
会社以外の法人・団体 及び個人経営	38	28	2,212	...	527	...	-	...	1,385
<b>資 本 金 規 模 別 計</b>	<b>4,825</b>	<b>4,559</b>	<b>1,625,068</b>	<b>439</b>	<b>94,378</b>	<b>133</b>	<b>4,441</b>	<b>3,509</b>	<b>1,140,992</b>
500万円未満	298	276	27,716	...	720	...	486	...	20,815
500万円以上1千万円未満	190	144	16,548	...	1,195	...	110	...	10,584
1千万円以上5千万円未満	1,965	1,871	530,176	...	46,532	...	2,121	...	393,548
5千万円以上1億円未満	659	617	199,920	...	16,878	...	1,343	...	134,591
1億円以上10億円未満	1,208	1,197	603,956	...	14,676	...	48	...	359,584
10億円以上	468	425	244,539	...	13,849	...	332	...	220,485
資本金なし	38	28	2,212	...	527	...	-	...	1,385
<b>単 独 事 業 所 、 本 社 、 支 社 別 計</b>	<b>4,825</b>	<b>4,559</b>	<b>1,625,068</b>	<b>439</b>	<b>94,378</b>	<b>133</b>	<b>4,441</b>	<b>3,509</b>	<b>1,140,992</b>
単 独 事 業 所	1,234	1,086	206,885	...	21,755	...	889	...	150,233
本 社	476	451	288,046	...	10,295	...	933	...	186,238
支 社	3,116	3,023	1,130,137	...	62,327	...	2,619	...	804,520
<b>従 業 者 規 模 別 計</b>	<b>4,825</b>	<b>4,559</b>	<b>1,625,068</b>	<b>439</b>	<b>94,378</b>	<b>133</b>	<b>4,441</b>	<b>3,509</b>	<b>1,140,992</b>
4人以下	79	71	20,399	...	3,572	...	-	...	9,122
5人～9人	2,740	2,578	x	...	x	...	x	...	x
10人～29人	1,762	1,687	765,253	...	44,969	...	1,524	...	475,491
30人～49人	155	142	x	...	x	...	x	...	x
50人以上	89	81	185,144	...	6,998	...	261	...	117,471
<b>事 業 従 事 者 規 模 別 計</b>	<b>4,825</b>	<b>4,559</b>	<b>1,625,068</b>	<b>439</b>	<b>94,378</b>	<b>133</b>	<b>4,441</b>	<b>3,509</b>	<b>1,140,992</b>
5人～9人	2,768	2,603	532,712	...	31,398	...	2,431	...	452,421
10人～29人	1,793	1,714	774,342	...	49,337	...	1,524	...	471,658
30人～49人	169	156	124,283	...	6,644	...	225	...	92,031
50人以上	94	85	193,731	...	6,998	...	261	...	124,882
<b>産 業 用 機 械 器 具 賃 貸 業 務 の 事 業 従 事 者 規 模 別 計</b>	<b>4,825</b>	<b>4,559</b>	<b>1,625,068</b>	<b>439</b>	<b>94,378</b>	<b>133</b>	<b>4,441</b>	<b>3,509</b>	<b>1,140,992</b>
4人以下	92	80	9,409	...	295	...	-	...	7,818
5人～9人	3,034	2,865	610,123	...	35,090	...	2,945	...	513,611
10人～29人	1,483	1,416	718,370	...	45,351	...	1,009	...	416,983
30人～49人	146	135	113,318	...	8,884	...	480	...	88,554
50人以上	70	63	173,848	...	4,759	...	6	...	114,026
<b>年 間 売 上 高 規 模 別 計</b>	<b>4,825</b>	<b>4,559</b>	<b>1,625,068</b>	<b>439</b>	<b>94,378</b>	<b>133</b>	<b>4,441</b>	<b>3,509</b>	<b>1,140,992</b>
1千万円未満	48	7	32	...	11	...	-	...	-
1千万円以上3千万円未満	90	81	1,284	...	-	...	-	...	787
3千万円以上1億円未満	542	494	31,773	...	1,464	...	10	...	23,605
1億円以上10億円未満	3,783	3,678	1,074,993	...	77,503	...	4,170	...	794,243
10億円以上100億円未満	342	289	463,596	...	15,400	...	261	...	289,631
100億円以上	19	8	53,390	...	-	...	-	...	32,726
<b>専 業 割 合 別 計</b>	<b>4,825</b>	<b>4,559</b>	<b>1,625,068</b>	<b>439</b>	<b>94,378</b>	<b>133</b>	<b>4,441</b>	<b>3,509</b>	<b>1,140,992</b>
50%未満	116	112	28,990	...	858	...	375	...	18,215
50%以上100%未満	2,733	2,587	822,478	...	53,702	...	2,631	...	587,121
100%	1,977	1,861	773,599	...	39,818	...	1,435	...	535,656
<b>フ ラ ン チ ャ イ ズ 加 盟 別 計</b>	<b>4,825</b>	<b>4,559</b>	<b>1,625,068</b>	<b>439</b>	<b>94,378</b>	<b>133</b>	<b>4,441</b>	<b>3,509</b>	<b>1,140,992</b>
加盟している	36	36	x	...	-	...	-	...	10,029
加盟していない	4,789	4,523	x	...	94,378	...	4,441	...	1,130,963

# 5 人 以 上 の 部 統 計 表

物件別の該当事業所数及び年間売上高

産業用機械器具貸貸業務(レンタル)の物件別									
医 療 用 機 器		商 業 用 機 械 ・ 設 備		通 信 機 器		サ ー ビ ス 業 用 機 械 ・ 設 備		そ の 他 の 産 業 用 機 械 ・ 設 備	
該 当 事業所数	年間売上高 (百万円)	該 当 事業所数	年間売上高 (百万円)	該 当 事業所数	年間売上高 (百万円)	該 当 事業所数	年間売上高 (百万円)	該 当 事業所数	年間売上高 (百万円)
<b>218</b>	<b>154,138</b>	<b>176</b>	<b>34,098</b>	<b>63</b>	<b>7,662</b>	<b>185</b>	<b>26,123</b>	<b>655</b>	<b>163,236</b>
...	154,138	...	34,098	...	7,662	...	25,892	...	163,167
...	-	...	-	...	-	...	230	...	69
<b>218</b>	<b>154,138</b>	<b>176</b>	<b>34,098</b>	<b>63</b>	<b>7,662</b>	<b>185</b>	<b>26,123</b>	<b>655</b>	<b>163,236</b>
...	97	...	1,680	...	2	...	1,587	...	2,328
...	703	...	271	...	3	...	1,861	...	1,821
...	8,710	...	12,546	...	2,318	...	15,758	...	48,643
...	815	...	16,195	...	1,506	...	5,520	...	23,072
...	143,813	...	2,755	...	3,603	...	1,156	...	78,323
...	-	...	652	...	230	...	11	...	8,980
...	-	...	-	...	-	...	230	...	69
<b>218</b>	<b>154,138</b>	<b>176</b>	<b>34,098</b>	<b>63</b>	<b>7,662</b>	<b>185</b>	<b>26,123</b>	<b>655</b>	<b>163,236</b>
...	2,888	...	7,652	...	818	...	8,406	...	14,245
...	4,446	...	11,165	...	4,229	...	13,163	...	57,575
...	146,804	...	15,281	...	2,615	...	4,554	...	91,416
<b>218</b>	<b>154,138</b>	<b>176</b>	<b>34,098</b>	<b>63</b>	<b>7,662</b>	<b>185</b>	<b>26,123</b>	<b>655</b>	<b>163,236</b>
...	1,176	...	-	...	-	...	-	...	6,528
...	x	...	x	...	x	...	x	...	x
...	140,162	...	11,333	...	2,494	...	11,037	...	78,242
...	x	...	x	...	x	...	x	...	x
...	253	...	12,805	...	3,453	...	6,724	...	37,179
<b>218</b>	<b>154,138</b>	<b>176</b>	<b>34,098</b>	<b>63</b>	<b>7,662</b>	<b>185</b>	<b>26,123</b>	<b>655</b>	<b>163,236</b>
...	8,358	...	4,515	...	1,222	...	6,799	...	25,569
...	140,162	...	11,333	...	2,512	...	11,920	...	85,895
...	4,188	...	5,445	...	476	...	681	...	14,593
...	1,430	...	12,805	...	3,453	...	6,724	...	37,179
<b>218</b>	<b>154,138</b>	<b>176</b>	<b>34,098</b>	<b>63</b>	<b>7,662</b>	<b>185</b>	<b>26,123</b>	<b>655</b>	<b>163,236</b>
...	539	...	96	...	111	...	37	...	513
...	8,783	...	6,138	...	1,403	...	7,895	...	34,258
...	139,198	...	12,933	...	2,658	...	11,377	...	88,861
...	4,188	...	2,907	...	2,126	...	1,296	...	4,884
...	1,430	...	12,025	...	1,365	...	5,517	...	34,721
<b>218</b>	<b>154,138</b>	<b>176</b>	<b>34,098</b>	<b>63</b>	<b>7,662</b>	<b>185</b>	<b>26,123</b>	<b>655</b>	<b>163,236</b>
...	14	...	-	...	-	...	-	...	7
...	-	...	161	...	-	...	240	...	95
...	998	...	1,471	...	300	...	2,138	...	1,788
...	84,475	...	20,127	...	4,585	...	18,076	...	71,814
...	68,650	...	12,339	...	2,696	...	5,669	...	68,949
...	-	...	-	...	81	...	-	...	20,583
<b>218</b>	<b>154,138</b>	<b>176</b>	<b>34,098</b>	<b>63</b>	<b>7,662</b>	<b>185</b>	<b>26,123</b>	<b>655</b>	<b>163,236</b>
...	-	...	339	...	-	...	221	...	8,982
...	6,192	...	27,449	...	5,582	...	19,401	...	120,400
...	147,946	...	6,310	...	2,081	...	6,501	...	33,853
<b>218</b>	<b>154,138</b>	<b>176</b>	<b>34,098</b>	<b>63</b>	<b>7,662</b>	<b>185</b>	<b>26,123</b>	<b>655</b>	<b>163,236</b>
...	-	...	1,643	...	7	...	695	...	x
...	154,138	...	32,455	...	7,655	...	25,427	...	x

2. 事 業 従 事 者 合 計  
① 総 合

第6-1表 産業用機械器具賃貸業務(リース)の

区 分	事業所数	産業用機械器具賃貸業務(リース)の契約先産業別							
		計		建設業		製造業		電気・ガス・熱供給・水道業	
		該 当 事業所数	年間契約高 (百万円)	該 当 事業所数	年間契約高 (百万円)	該 当 事業所数	年間契約高 (百万円)	該 当 事業所数	年間契約高 (百万円)
<b>経営組織別計</b>	<b>4,825</b>	<b>440</b>	<b>832,717</b>	<b>274</b>	<b>84,379</b>	<b>93</b>	<b>130,402</b>	<b>14</b>	<b>5,104</b>
会社	4,787	431	818,644	...	84,379	...	130,402	...	5,104
会社以外の法人・団体 及び個人経営	38	10	14,073	...	-	...	-	...	-
<b>資本金規模別計</b>	<b>4,825</b>	<b>440</b>	<b>832,717</b>	<b>274</b>	<b>84,379</b>	<b>93</b>	<b>130,402</b>	<b>14</b>	<b>5,104</b>
500万円未満	298	50	5,223	...	3,908	...	109	...	-
500万円以上1千万円未満	190	60	2,197	...	1,439	...	101	...	-
1千万円以上5千万円未満	1,965	171	50,579	...	24,909	...	4,423	...	602
5千万円以上1億円未満	659	70	15,246	...	10,062	...	270	...	32
1億円以上10億円未満	1,208	30	41,738	...	2,020	...	35	...	1,894
10億円以上	468	49	703,662	...	42,041	...	125,464	...	2,576
資本金なし	38	10	14,073	...	-	...	-	...	-
<b>単独事業所、本社、支社別計</b>	<b>4,825</b>	<b>440</b>	<b>832,717</b>	<b>274</b>	<b>84,379</b>	<b>93</b>	<b>130,402</b>	<b>14</b>	<b>5,104</b>
単独事業所	1,234	225	50,558	...	19,062	...	4,033	...	583
本社	476	55	244,641	...	18,827	...	11,579	...	1,906
支社	3,116	161	537,518	...	46,490	...	114,789	...	2,614
<b>従業者規模別計</b>	<b>4,825</b>	<b>440</b>	<b>832,717</b>	<b>274</b>	<b>84,379</b>	<b>93</b>	<b>130,402</b>	<b>14</b>	<b>5,104</b>
4人以下	79	11	3,027	...	907	...	1,098	...	-
5人～9人	2,740	255	88,270	...	17,136	...	17,598	...	118
10人～29人	1,762	141	175,228	...	25,757	...	20,490	...	2,078
30人～49人	155	19	61,120	...	18,404	...	6,497	...	1,001
50人以上	89	15	505,072	...	22,175	...	84,719	...	1,906
<b>事業従事者規模別計</b>	<b>4,825</b>	<b>440</b>	<b>832,717</b>	<b>274</b>	<b>84,379</b>	<b>93</b>	<b>130,402</b>	<b>14</b>	<b>5,104</b>
5人～9人	2,768	261	87,933	...	16,411	...	18,670	...	87
10人～29人	1,793	144	177,753	...	26,551	...	20,517	...	2,110
30人～49人	169	19	61,120	...	18,404	...	6,497	...	1,001
50人以上	94	16	505,910	...	23,013	...	84,719	...	1,906
<b>産業用機械器具賃貸業務の 事業従事者規模別計</b>	<b>4,825</b>	<b>440</b>	<b>832,717</b>	<b>274</b>	<b>84,379</b>	<b>93</b>	<b>130,402</b>	<b>14</b>	<b>5,104</b>
4人以下	92	19	3,183	...	96	...	195	...	-
5人～9人	3,034	279	121,643	...	18,061	...	24,002	...	239
10人～29人	1,483	115	185,268	...	28,299	...	21,358	...	2,958
30人～49人	146	17	30,223	...	21,191	...	614	...	-
50人以上	70	11	492,400	...	16,732	...	84,232	...	1,906
<b>年間売上高規模別計</b>	<b>4,825</b>	<b>440</b>	<b>832,717</b>	<b>274</b>	<b>84,379</b>	<b>93</b>	<b>130,402</b>	<b>14</b>	<b>5,104</b>
1千万円未満	48	43	206	...	7	...	-	...	-
1千万円以上3千万円未満	90	10	232	...	70	...	66	...	-
3千万円以上1億円未満	542	61	3,053	...	1,353	...	178	...	-
1億円以上10億円未満	3,783	245	35,577	...	24,258	...	952	...	122
10億円以上100億円未満	342	68	218,692	...	38,810	...	28,383	...	2,562
100億円以上	19	14	574,958	...	19,881	...	100,823	...	2,420
<b>専業割合別計</b>	<b>4,825</b>	<b>440</b>	<b>832,717</b>	<b>274</b>	<b>84,379</b>	<b>93</b>	<b>130,402</b>	<b>14</b>	<b>5,104</b>
50%未満	116	13	x	...	718	...	185	...	31
50%以上100%未満	2,733	237	793,100	...	51,479	...	128,381	...	5,065
100%	1,977	191	x	...	32,183	...	1,835	...	7
<b>フランチャイズ加盟別計</b>	<b>4,825</b>	<b>440</b>	<b>832,717</b>	<b>274</b>	<b>84,379</b>	<b>93</b>	<b>130,402</b>	<b>14</b>	<b>5,104</b>
加盟している	36	1	x	...	-	...	-	...	-
加盟していない	4,789	439	x	...	84,379	...	130,402	...	5,104

# 5 人 以 上 の 部 統 計 表

契約先産業別の該当事業所数及び年間契約高

情報通信業		運輸業、郵便業		卸売業、小売業		金融業、保険業		不動産業、物品賃貸業 (同業者を除く)	
該 当 事業所数	年間契約高 (百万円)	該 当 事業所数	年間契約高 (百万円)	該 当 事業所数	年間契約高 (百万円)	該 当 事業所数	年間契約高 (百万円)	該 当 事業所数	年間契約高 (百万円)
<b>35</b>	<b>79,766</b>	<b>88</b>	<b>39,763</b>	<b>80</b>	<b>192,786</b>	<b>25</b>	<b>6,290</b>	<b>48</b>	<b>51,331</b>
…	79,766	…	39,763	…	192,786	…	6,290	…	51,331
…	-	…	-	…	-	…	-	…	-
<b>35</b>	<b>79,766</b>	<b>88</b>	<b>39,763</b>	<b>80</b>	<b>192,786</b>	<b>25</b>	<b>6,290</b>	<b>48</b>	<b>51,331</b>
…	-	…	108	…	407	…	-	…	61
…	6	…	2	…	6	…	1	…	1
…	389	…	1,843	…	3,505	…	557	…	95
…	-	…	1,165	…	228	…	-	…	-
…	25,265	…	115	…	1,969	…	1	…	3
…	54,106	…	36,529	…	186,671	…	5,732	…	51,171
…	-	…	-	…	-	…	-	…	-
<b>35</b>	<b>79,766</b>	<b>88</b>	<b>39,763</b>	<b>80</b>	<b>192,786</b>	<b>25</b>	<b>6,290</b>	<b>48</b>	<b>51,331</b>
…	313	…	2,078	…	3,839	…	328	…	46
…	32,722	…	9,650	…	82,574	…	1,576	…	17,724
…	46,731	…	28,035	…	106,374	…	4,386	…	33,560
<b>35</b>	<b>79,766</b>	<b>88</b>	<b>39,763</b>	<b>80</b>	<b>192,786</b>	<b>25</b>	<b>6,290</b>	<b>48</b>	<b>51,331</b>
…	25	…	83	…	163	…	329	…	22
…	1,246	…	7,348	…	15,470	…	157	…	4,886
…	29,126	…	4,480	…	33,703	…	1,910	…	7,488
…	1,718	…	1,474	…	6,159	…	312	…	490
…	47,651	…	26,378	…	137,291	…	3,582	…	38,446
<b>35</b>	<b>79,766</b>	<b>88</b>	<b>39,763</b>	<b>80</b>	<b>192,786</b>	<b>25</b>	<b>6,290</b>	<b>48</b>	<b>51,331</b>
…	1,266	…	7,459	…	13,992	…	481	…	4,908
…	29,130	…	4,452	…	35,344	…	1,915	…	7,488
…	1,718	…	1,474	…	6,159	…	312	…	490
…	47,651	…	26,378	…	137,291	…	3,582	…	38,446
<b>35</b>	<b>79,766</b>	<b>88</b>	<b>39,763</b>	<b>80</b>	<b>192,786</b>	<b>25</b>	<b>6,290</b>	<b>48</b>	<b>51,331</b>
…	-	…	137	…	102	…	-	…	-
…	3,620	…	8,319	…	23,118	…	1,039	…	5,237
…	28,494	…	4,780	…	32,275	…	1,669	…	7,649
…	58	…	148	…	-	…	-	…	-
…	47,593	…	26,378	…	137,291	…	3,582	…	38,446
<b>35</b>	<b>79,766</b>	<b>88</b>	<b>39,763</b>	<b>80</b>	<b>192,786</b>	<b>25</b>	<b>6,290</b>	<b>48</b>	<b>51,331</b>
…	5	…	-	…	-	…	-	…	-
…	-	…	63	…	4	…	-	…	-
…	6	…	80	…	116	…	1	…	88
…	80	…	2,769	…	943	…	12	…	15
…	28,512	…	8,100	…	30,730	…	923	…	8,567
…	51,163	…	28,750	…	160,993	…	5,355	…	42,661
<b>35</b>	<b>79,766</b>	<b>88</b>	<b>39,763</b>	<b>80</b>	<b>192,786</b>	<b>25</b>	<b>6,290</b>	<b>48</b>	<b>51,331</b>
…	5	…	59	…	96	…	5	…	-
…	79,662	…	38,665	…	192,407	…	5,951	…	51,237
…	99	…	1,039	…	283	…	334	…	94
<b>35</b>	<b>79,766</b>	<b>88</b>	<b>39,763</b>	<b>80</b>	<b>192,786</b>	<b>25</b>	<b>6,290</b>	<b>48</b>	<b>51,331</b>
…	-	…	x	…	-	…	-	…	-
…	79,766	…	x	…	192,786	…	6,290	…	51,331

2. 事業従事者  
① 総 合

第6-1表 産業用機械器具賃貸業務(リース)の

区 分	学術研究、専門・ 技術サービス業		宿泊業、飲食サービス業		生活関連サービス業、 娯楽業		教育、学習支援業	
	該 当 事業所数	年間契約高 (百万円)	該 当 事業所数	年間契約高 (百万円)	該 当 事業所数	年間契約高 (百万円)	該 当 事業所数	年間契約高 (百万円)
	<b>経営組織別計</b>	-	-	97	11,307	36	6,291	2
会社	...	-	...	11,307	...	6,291	...	x
会社以外の法人・団体 及び個人経営	...	-	...	-	...	-	...	-
<b>資本金規模別計</b>	-	-	97	11,307	36	6,291	2	x
500万円未満	...	-	...	383	...	-	...	-
500万円以上1千万円未満	...	-	...	511	...	4	...	-
1千万円以上5千万円未満	...	-	...	1,791	...	5,753	...	-
5千万円以上1億円未満	...	-	...	24	...	447	...	-
1億円以上10億円未満	...	-	...	119	...	80	...	6,037
10億円以上	...	-	...	8,480	...	7	...	x
資本金なし	...	-	...	-	...	-	...	-
<b>単独事業所、本社、支社別計</b>	-	-	97	11,307	36	6,291	2	x
単独事業所	...	-	...	2,574	...	1,748	...	-
本社	...	-	...	1,454	...	4,005	...	6,037
支社	...	-	...	7,279	...	537	...	x
<b>従業者規模別計</b>	-	-	97	11,307	36	6,291	2	x
4人以下	...	-	...	43	...	40	...	-
5人～9人	...	-	...	2,087	...	1,537	...	x
10人～29人	...	-	...	2,980	...	2,782	...	-
30人～49人	...	-	...	1,003	...	1,931	...	-
50人以上	...	-	...	5,193	...	-	...	6,037
<b>事業従事者規模別計</b>	-	-	97	11,307	36	6,291	2	x
5人～9人	...	-	...	2,130	...	1,570	...	-
10人～29人	...	-	...	2,980	...	2,789	...	x
30人～49人	...	-	...	1,003	...	1,931	...	-
50人以上	...	-	...	5,193	...	-	...	6,037
<b>産業用機械器具賃貸業務の 事業従事者規模別計</b>	-	-	97	11,307	36	6,291	2	x
4人以下	...	-	...	-	...	2,565	...	-
5人～9人	...	-	...	2,490	...	1,410	...	-
10人～29人	...	-	...	3,624	...	832	...	x
30人～49人	...	-	...	-	...	1,484	...	-
50人以上	...	-	...	5,193	...	-	...	6,037
<b>年間売上高規模別計</b>	-	-	97	11,307	36	6,291	2	x
1千万円未満	...	-	...	194	...	-	...	-
1千万円以上3千万円未満	...	-	...	-	...	-	...	-
3千万円以上1億円未満	...	-	...	192	...	257	...	-
1億円以上10億円未満	...	-	...	2,338	...	2,494	...	x
10億円以上100億円未満	...	-	...	870	...	3,539	...	6,037
100億円以上	...	-	...	7,713	...	-	...	-
<b>専業割合別計</b>	-	-	97	11,307	36	6,291	2	x
50%未満	...	-	...	21	...	181	...	x
50%以上100%未満	...	-	...	10,746	...	5,782	...	6,037
100%	...	-	...	539	...	329	...	-
<b>フランチャイズ加盟別計</b>	-	-	97	11,307	36	6,291	2	x
加盟している	...	-	...	-	...	-	...	-
加盟していない	...	-	...	11,307	...	6,291	...	x



# 5 人 以 上 の 部 統 計 表

契約先産業別の該当事業所数及び年間契約高(つづき)

産業用機械器具賃貸業務(リース)の契約先産業別(つづき)											
サービス業		公 務		同 業 者		計		そ の 他			
								その他の産業		個 人	
該 当 事業所数	年間契約高 (百万円)	該 当 事業所数	年間契約高 (百万円)	該 当 事業所数	年間契約高 (百万円)	該 当 事業所数	年間契約高 (百万円)	該 当 事業所数	年間契約高 (百万円)	該 当 事業所数	年間契約高 (百万円)
<b>87</b>	<b>116,294</b>	<b>25</b>	<b>35,797</b>	<b>22</b>	<b>x</b>	<b>78</b>	<b>66,664</b>	<b>72</b>	<b>62,714</b>	<b>12</b>	<b>3,951</b>
…	115,783	…	35,797	…	x	…	53,103	…	49,152	…	3,951
…	511	…	-	…	-	…	13,562	…	13,562	…	-
<b>87</b>	<b>116,294</b>	<b>25</b>	<b>35,797</b>	<b>22</b>	<b>x</b>	<b>78</b>	<b>66,664</b>	<b>72</b>	<b>62,714</b>	<b>12</b>	<b>3,951</b>
…	2	…	2	…	186	…	58	…	58	…	-
…	58	…	-	…	56	…	12	…	9	…	3
…	1,267	…	4,307	…	238	…	900	…	863	…	37
…	2,839	…	114	…	-	…	63	…	63	…	-
…	167	…	5	…	-	…	4,028	…	122	…	3,906
…	111,448	…	31,368	…	x	…	48,042	…	48,037	…	5
…	511	…	-	…	-	…	13,562	…	13,562	…	-
<b>87</b>	<b>116,294</b>	<b>25</b>	<b>35,797</b>	<b>22</b>	<b>x</b>	<b>78</b>	<b>66,664</b>	<b>72</b>	<b>62,714</b>	<b>12</b>	<b>3,951</b>
…	6,969	…	4,309	…	325	…	4,351	…	4,342	…	9
…	17,934	…	18,231	…	92	…	20,330	…	16,412	…	3,918
…	91,392	…	13,257	…	x	…	41,983	…	41,960	…	23
<b>87</b>	<b>116,294</b>	<b>25</b>	<b>35,797</b>	<b>22</b>	<b>x</b>	<b>78</b>	<b>66,664</b>	<b>72</b>	<b>62,714</b>	<b>12</b>	<b>3,951</b>
…	305	…	-	…	-	…	13	…	13	…	-
…	13,414	…	1,838	…	x	…	5,267	…	5,256	…	11
…	17,301	…	11,494	…	248	…	15,389	…	15,356	…	33
…	5,179	…	4,234	…	9	…	12,707	…	12,707	…	-
…	80,095	…	18,229	…	83	…	33,288	…	29,382	…	3,906
<b>87</b>	<b>116,294</b>	<b>25</b>	<b>35,797</b>	<b>22</b>	<b>x</b>	<b>78</b>	<b>66,664</b>	<b>72</b>	<b>62,714</b>	<b>12</b>	<b>3,951</b>
…	13,714	…	1,838	…	137	…	5,270	…	5,264	…	6
…	17,306	…	11,494	…	x	…	15,399	…	15,361	…	38
…	5,179	…	4,234	…	9	…	12,707	…	12,707	…	-
…	80,095	…	18,229	…	83	…	33,288	…	29,382	…	3,906
<b>87</b>	<b>116,294</b>	<b>25</b>	<b>35,797</b>	<b>22</b>	<b>x</b>	<b>78</b>	<b>66,664</b>	<b>72</b>	<b>62,714</b>	<b>12</b>	<b>3,951</b>
…	60	…	6	…	-	…	21	…	21	…	-
…	18,364	…	6,364	…	151	…	9,229	…	9,223	…	6
…	17,775	…	11,178	…	x	…	24,111	…	24,073	…	38
…	5,469	…	18	…	9	…	1,230	…	1,230	…	-
…	74,626	…	18,229	…	83	…	32,073	…	28,166	…	3,906
<b>87</b>	<b>116,294</b>	<b>25</b>	<b>35,797</b>	<b>22</b>	<b>x</b>	<b>78</b>	<b>66,664</b>	<b>72</b>	<b>62,714</b>	<b>12</b>	<b>3,951</b>
…	-	…	-	…	-	…	-	…	-	…	-
…	5	…	2	…	-	…	22	…	20	…	2
…	520	…	2	…	58	…	201	…	194	…	8
…	710	…	13	…	x	…	506	…	471	…	35
…	23,420	…	9,105	…	83	…	29,051	…	25,145	…	3,906
…	91,639	…	26,675	…	-	…	36,884	…	36,884	…	-
<b>87</b>	<b>116,294</b>	<b>25</b>	<b>35,797</b>	<b>22</b>	<b>x</b>	<b>78</b>	<b>66,664</b>	<b>72</b>	<b>62,714</b>	<b>12</b>	<b>3,951</b>
…	117	…	6	…	22	…	100	…	95	…	5
…	115,334	…	35,782	…	275	…	66,295	…	62,385	…	3,910
…	843	…	8	…	x	…	269	…	234	…	36
<b>87</b>	<b>116,294</b>	<b>25</b>	<b>35,797</b>	<b>22</b>	<b>x</b>	<b>78</b>	<b>66,664</b>	<b>72</b>	<b>62,714</b>	<b>12</b>	<b>3,951</b>
…	-	…	-	…	-	…	-	…	-	…	-
…	116,294	…	35,797	…	x	…	66,664	…	62,714	…	3,951

注5.「同業者」とは、契約先(取引相手)が産業用機械器具賃貸業務を主業として営む事業所の場合をいい、同一企業間の企業内取引を含む。

2. 事 業 従 事 者 合 計  
① 総 合

第6-2表 産業用機械器具賃貸業務(レンタル)の

区 分	事業所数	産業用機械器具賃貸業務(レンタル)の契約先産業別							
		計		建設業		製造業		電気・ガス・熱供給・水道業	
		該 当 事業所数	年間売上高 (百万円)	該 当 事業所数	年間売上高 (百万円)	該 当 事業所数	年間売上高 (百万円)	該 当 事業所数	年間売上高 (百万円)
<b>経営組織別計</b>	<b>4,825</b>	<b>4,559</b>	<b>1,625,068</b>	<b>3,747</b>	<b>1,117,444</b>	<b>483</b>	<b>69,157</b>	<b>451</b>	<b>9,707</b>
会社	4,787	4,531	1,622,856	...	1,116,166	...	69,156	...	9,689
会社以外の法人・団体 及び個人経営	38	28	2,212	...	1,277	...	0	...	18
<b>資本金規模別計</b>	<b>4,825</b>	<b>4,559</b>	<b>1,625,068</b>	<b>3,747</b>	<b>1,117,444</b>	<b>483</b>	<b>69,157</b>	<b>451</b>	<b>9,707</b>
500万円未満	298	276	27,716	...	20,067	...	977	...	626
500万円以上1千万円未満	190	144	16,548	...	11,596	...	310	...	182
1千万円以上5千万円未満	1,965	1,871	530,176	...	393,127	...	13,972	...	4,647
5千万円以上1億円未満	659	617	199,920	...	152,468	...	4,135	...	2,281
1億円以上10億円未満	1,208	1,197	603,956	...	309,063	...	40,998	...	1,831
10億円以上	468	425	244,539	...	229,844	...	8,764	...	122
資本金なし	38	28	2,212	...	1,277	...	0	...	18
<b>単独事業所、本社、支社別計</b>	<b>4,825</b>	<b>4,559</b>	<b>1,625,068</b>	<b>3,747</b>	<b>1,117,444</b>	<b>483</b>	<b>69,157</b>	<b>451</b>	<b>9,707</b>
単独事業所	1,234	1,086	206,885	...	150,118	...	7,606	...	2,407
本社	476	451	288,046	...	181,071	...	37,475	...	1,432
支社	3,116	3,023	1,130,137	...	786,255	...	24,076	...	5,867
<b>従業者規模別計</b>	<b>4,825</b>	<b>4,559</b>	<b>1,625,068</b>	<b>3,747</b>	<b>1,117,444</b>	<b>483</b>	<b>69,157</b>	<b>451</b>	<b>9,707</b>
4人以下	79	71	20,399	...	9,228	...	3,341	...	11
5人～9人	2,740	2,578	x	...	408,764	...	12,975	...	4,901
10人～29人	1,762	1,687	765,253	...	498,184	...	23,164	...	4,159
30人～49人	155	142	x	...	82,911	...	3,113	...	469
50人以上	89	81	185,144	...	118,356	...	26,565	...	167
<b>事業従事者規模別計</b>	<b>4,825</b>	<b>4,559</b>	<b>1,625,068</b>	<b>3,747</b>	<b>1,117,444</b>	<b>483</b>	<b>69,157</b>	<b>451</b>	<b>9,707</b>
5人～9人	2,768	2,603	532,712	...	405,711	...	11,465	...	4,909
10人～29人	1,793	1,714	774,342	...	498,874	...	29,419	...	4,162
30人～49人	169	156	124,283	...	90,325	...	1,708	...	469
50人以上	94	85	193,731	...	122,534	...	26,565	...	167
<b>産業用機械器具賃貸業務の 事業従事者規模別計</b>	<b>4,825</b>	<b>4,559</b>	<b>1,625,068</b>	<b>3,747</b>	<b>1,117,444</b>	<b>483</b>	<b>69,157</b>	<b>451</b>	<b>9,707</b>
4人以下	92	80	9,409	...	7,968	...	294	...	56
5人～9人	3,034	2,865	610,123	...	463,937	...	16,225	...	6,309
10人～29人	1,483	1,416	718,370	...	450,800	...	24,906	...	2,936
30人～49人	146	135	113,318	...	82,760	...	1,577	...	328
50人以上	70	63	173,848	...	111,979	...	26,155	...	78
<b>年間売上高規模別計</b>	<b>4,825</b>	<b>4,559</b>	<b>1,625,068</b>	<b>3,747</b>	<b>1,117,444</b>	<b>483</b>	<b>69,157</b>	<b>451</b>	<b>9,707</b>
1千万円未満	48	7	32	...	5	...	-	...	-
1千万円以上3千万円未満	90	81	1,284	...	778	...	8	...	4
3千万円以上1億円未満	542	494	31,773	...	22,794	...	238	...	380
1億円以上10億円未満	3,783	3,678	1,074,993	...	803,912	...	21,764	...	9,095
10億円以上100億円未満	342	289	463,596	...	257,228	...	26,698	...	228
100億円以上	19	8	53,390	...	32,726	...	20,450	...	-
<b>専業割合別計</b>	<b>4,825</b>	<b>4,559</b>	<b>1,625,068</b>	<b>3,747</b>	<b>1,117,444</b>	<b>483</b>	<b>69,157</b>	<b>451</b>	<b>9,707</b>
50%未満	116	112	28,990	...	22,143	...	558	...	641
50%以上100%未満	2,733	2,587	822,478	...	587,307	...	58,426	...	6,573
100%	1,977	1,861	773,599	...	507,994	...	10,173	...	2,493
<b>フランチャイズ加盟別計</b>	<b>4,825</b>	<b>4,559</b>	<b>1,625,068</b>	<b>3,747</b>	<b>1,117,444</b>	<b>483</b>	<b>69,157</b>	<b>451</b>	<b>9,707</b>
加盟している	36	36	x	...	9,762	...	31	...	11
加盟していない	4,789	4,523	x	...	1,107,682	...	69,126	...	9,696

# 5 人 以 上 の 部 統 計 表

契約先産業別の該当事業所数及び年間売上高

情報通信業		運輸業、郵便業		卸売業、小売業		金融業、保険業		不動産業、物品賃貸業 (同業者を除く)	
該 当 事業所数	年間売上高 (百万円)	該 当 事業所数	年間売上高 (百万円)	該 当 事業所数	年間売上高 (百万円)	該 当 事業所数	年間売上高 (百万円)	該 当 事業所数	年間売上高 (百万円)
<b>120</b>	<b>7,832</b>	<b>373</b>	<b>13,260</b>	<b>372</b>	<b>32,616</b>	<b>15</b>	<b>127</b>	<b>107</b>	<b>5,322</b>
…	7,824	…	13,260	…	32,616	…	127	…	5,278
…	9	…	0	…	0	…	-	…	44
<b>120</b>	<b>7,832</b>	<b>373</b>	<b>13,260</b>	<b>372</b>	<b>32,616</b>	<b>15</b>	<b>127</b>	<b>107</b>	<b>5,322</b>
…	110	…	1,105	…	1,041	…	-	…	102
…	55	…	116	…	147	…	3	…	13
…	1,508	…	3,588	…	12,048	…	29	…	3,927
…	598	…	1,184	…	15,359	…	10	…	1,122
…	5,321	…	7,064	…	3,964	…	86	…	57
…	232	…	202	…	56	…	-	…	58
…	9	…	0	…	0	…	-	…	44
<b>120</b>	<b>7,832</b>	<b>373</b>	<b>13,260</b>	<b>372</b>	<b>32,616</b>	<b>15</b>	<b>127</b>	<b>107</b>	<b>5,322</b>
…	1,037	…	2,804	…	4,114	…	13	…	1,181
…	2,666	…	4,527	…	9,039	…	72	…	1,113
…	4,129	…	5,929	…	19,463	…	42	…	3,027
<b>120</b>	<b>7,832</b>	<b>373</b>	<b>13,260</b>	<b>372</b>	<b>32,616</b>	<b>15</b>	<b>127</b>	<b>107</b>	<b>5,322</b>
…	-	…	589	…	4	…	-	…	-
…	1,565	…	2,593	…	5,534	…	x	…	1,474
…	1,750	…	5,942	…	11,575	…	-	…	3,029
…	2,128	…	1,133	…	4,406	…	x	…	253
…	2,390	…	3,004	…	11,097	…	66	…	567
<b>120</b>	<b>7,832</b>	<b>373</b>	<b>13,260</b>	<b>372</b>	<b>32,616</b>	<b>15</b>	<b>127</b>	<b>107</b>	<b>5,322</b>
…	1,511	…	2,340	…	5,103	…	57	…	1,474
…	1,805	…	6,692	…	11,180	…	-	…	2,752
…	2,128	…	1,225	…	5,236	…	5	…	529
…	2,390	…	3,004	…	11,097	…	66	…	567
<b>120</b>	<b>7,832</b>	<b>373</b>	<b>13,260</b>	<b>372</b>	<b>32,616</b>	<b>15</b>	<b>127</b>	<b>107</b>	<b>5,322</b>
…	9	…	65	…	97	…	-	…	-
…	1,698	…	4,049	…	6,123	…	57	…	2,047
…	1,874	…	5,106	…	11,903	…	-	…	2,549
…	3,898	…	1,522	…	3,666	…	5	…	698
…	354	…	2,519	…	10,828	…	66	…	29
<b>120</b>	<b>7,832</b>	<b>373</b>	<b>13,260</b>	<b>372</b>	<b>32,616</b>	<b>15</b>	<b>127</b>	<b>107</b>	<b>5,322</b>
…	-	…	-	…	-	…	-	…	-
…	-	…	2	…	68	…	-	…	-
…	84	…	62	…	1,014	…	10	…	110
…	3,142	…	7,604	…	15,801	…	62	…	4,243
…	4,499	…	5,593	…	15,698	…	55	…	969
…	107	…	-	…	36	…	-	…	-
<b>120</b>	<b>7,832</b>	<b>373</b>	<b>13,260</b>	<b>372</b>	<b>32,616</b>	<b>15</b>	<b>127</b>	<b>107</b>	<b>5,322</b>
…	223	…	171	…	562	…	55	…	89
…	5,833	…	10,823	…	27,364	…	59	…	2,913
…	1,777	…	2,267	…	4,691	…	13	…	2,320
<b>120</b>	<b>7,832</b>	<b>373</b>	<b>13,260</b>	<b>372</b>	<b>32,616</b>	<b>15</b>	<b>127</b>	<b>107</b>	<b>5,322</b>
…	56	…	11	…	807	…	-	…	-
…	7,776	…	13,250	…	31,809	…	127	…	5,322

2. 事 業 従 事 者  
① 総 合

第6-2表 産業用機械器具賃貸業務(レンタル)の

区 分	学術研究、専門・技術サービス業		宿泊業、飲食サービス業		生活関連サービス業、娯楽業		教育、学習支援業	
	該 当 事業所数	年間売上高 (百万円)	該 当 事業所数	年間売上高 (百万円)	該 当 事業所数	年間売上高 (百万円)	該 当 事業所数	年間売上高 (百万円)
	<b>経 営 組 織 別 計</b>	<b>81</b>	<b>5,398</b>	<b>227</b>	<b>13,360</b>	<b>205</b>	<b>8,346</b>	<b>72</b>
会 社	…	5,398	…	13,261	…	8,339	…	1,603
会社以外の法人・団体 及び個人経営	…	-	…	98	…	7	…	3
<b>資 本 金 規 模 別 計</b>	<b>81</b>	<b>5,398</b>	<b>227</b>	<b>13,360</b>	<b>205</b>	<b>8,346</b>	<b>72</b>	<b>1,606</b>
500万円未満	…	452	…	753	…	397	…	38
500万円以上1千万円未満	…	840	…	1,027	…	291	…	3
1千万円以上5千万円未満	…	3,748	…	6,825	…	7,245	…	1,538
5千万円以上1億円未満	…	328	…	1,361	…	36	…	24
1億円以上10億円未満	…	31	…	2,307	…	302	…	-
10億円以上	…	-	…	988	…	68	…	-
資本金なし	…	-	…	98	…	7	…	3
<b>単 独 事 業 所、本 社、支 社 別 計</b>	<b>81</b>	<b>5,398</b>	<b>227</b>	<b>13,360</b>	<b>205</b>	<b>8,346</b>	<b>72</b>	<b>1,606</b>
単 独 事 業 所	…	1,556	…	3,147	…	3,458	…	103
本 社	…	667	…	4,812	…	2,372	…	71
支 社	…	3,175	…	5,400	…	2,516	…	1,432
<b>従 業 者 規 模 別 計</b>	<b>81</b>	<b>5,398</b>	<b>227</b>	<b>13,360</b>	<b>205</b>	<b>8,346</b>	<b>72</b>	<b>1,606</b>
4人以下	…	-	…	4	…	4	…	-
5人～9人	…	1,030	…	4,088	…	2,118	…	249
10人～29人	…	3,907	…	7,620	…	2,649	…	1,261
30人～49人	…	194	…	1,352	…	174	…	86
50人以上	…	266	…	295	…	3,400	…	10
<b>事 業 従 事 者 規 模 別 計</b>	<b>81</b>	<b>5,398</b>	<b>227</b>	<b>13,360</b>	<b>205</b>	<b>8,346</b>	<b>72</b>	<b>1,606</b>
5人～9人	…	1,030	…	4,092	…	2,122	…	249
10人～29人	…	3,077	…	7,205	…	2,418	…	892
30人～49人	…	1,024	…	1,767	…	405	…	455
50人以上	…	266	…	295	…	3,400	…	10
<b>産 業 用 機 械 器 具 賃 貸 業 務 の 事 業 従 事 者 規 模 別 計</b>	<b>81</b>	<b>5,398</b>	<b>227</b>	<b>13,360</b>	<b>205</b>	<b>8,346</b>	<b>72</b>	<b>1,606</b>
4人以下	…	4	…	37	…	17	…	5
5人～9人	…	1,413	…	5,264	…	2,305	…	328
10人～29人	…	3,715	…	7,752	…	2,617	…	1,263
30人～49人	…	-	…	11	…	1,013	…	-
50人以上	…	266	…	295	…	2,394	…	10
<b>年 間 売 上 高 規 模 別 計</b>	<b>81</b>	<b>5,398</b>	<b>227</b>	<b>13,360</b>	<b>205</b>	<b>8,346</b>	<b>72</b>	<b>1,606</b>
1千万円未満	…	-	…	1	…	1	…	3
1千万円以上3千万円未満	…	-	…	68	…	8	…	-
3千万円以上1億円未満	…	98	…	977	…	683	…	8
1億円以上10億円未満	…	4,430	…	10,649	…	5,738	…	1,323
10億円以上100億円未満	…	869	…	1,665	…	1,916	…	273
100億円以上	…	-	…	-	…	-	…	-
<b>専 業 割 合 別 計</b>	<b>81</b>	<b>5,398</b>	<b>227</b>	<b>13,360</b>	<b>205</b>	<b>8,346</b>	<b>72</b>	<b>1,606</b>
50%未満	…	-	…	139	…	140	…	-
50%以上100%未満	…	4,382	…	8,884	…	5,100	…	1,512
100%	…	1,015	…	4,337	…	3,106	…	95
<b>フ ラ ン チ ャ イ ズ 加 盟 別 計</b>	<b>81</b>	<b>5,398</b>	<b>227</b>	<b>13,360</b>	<b>205</b>	<b>8,346</b>	<b>72</b>	<b>1,606</b>
加盟している	…	30	…	226	…	65	…	x
加盟していない	…	5,367	…	13,133	…	8,281	…	x

# 5 人 以 上 の 部 統 計 表

契約先産業別の該当事業所数及び年間売上高(つづき)

産業用機械器具賃貸業務(レンタル)の契約先産業別(つづき)											
サービス業		公 務		同 業 者		計		そ の 他			
								その他の産業		個 人	
該 当 事業所数	年間売上高 (百万円)	該 当 事業所数	年間売上高 (百万円)	該 当 事業所数	年間売上高 (百万円)	該 当 事業所数	年間売上高 (百万円)	該 当 事業所数	年間売上高 (百万円)	該 当 事業所数	年間売上高 (百万円)
<b>505</b>	<b>23,692</b>	<b>249</b>	<b>8,189</b>	<b>1,690</b>	<b>119,851</b>	<b>916</b>	<b>189,162</b>	<b>664</b>	<b>185,791</b>	<b>328</b>	<b>3,371</b>
…	23,685	…	8,141	…	119,404	…	188,908	…	185,539	…	3,369
…	6	…	48	…	447	…	254	…	252	…	2
<b>505</b>	<b>23,692</b>	<b>249</b>	<b>8,189</b>	<b>1,690</b>	<b>119,851</b>	<b>916</b>	<b>189,162</b>	<b>664</b>	<b>185,791</b>	<b>328</b>	<b>3,371</b>
…	466	…	149	…	954	…	481	…	112	…	369
…	261	…	6	…	1,413	…	285	…	199	…	86
…	13,625	…	6,125	…	35,600	…	22,625	…	20,901	…	1,724
…	4,017	…	795	…	12,882	…	3,318	…	2,220	…	1,098
…	3,567	…	940	…	67,052	…	161,374	…	161,317	…	57
…	1,749	…	126	…	1,503	…	825	…	790	…	35
…	6	…	48	…	447	…	254	…	252	…	2
<b>505</b>	<b>23,692</b>	<b>249</b>	<b>8,189</b>	<b>1,690</b>	<b>119,851</b>	<b>916</b>	<b>189,162</b>	<b>664</b>	<b>185,791</b>	<b>328</b>	<b>3,371</b>
…	3,535	…	609	…	17,199	…	7,999	…	7,107	…	892
…	8,667	…	2,027	…	14,449	…	17,584	…	16,697	…	887
…	11,490	…	5,553	…	88,203	…	163,579	…	161,986	…	1,593
<b>505</b>	<b>23,692</b>	<b>249</b>	<b>8,189</b>	<b>1,690</b>	<b>119,851</b>	<b>916</b>	<b>189,162</b>	<b>664</b>	<b>185,791</b>	<b>328</b>	<b>3,371</b>
…	4	…	4	…	523	…	6,687	…	6,400	…	286
…	4,381	…	1,198	…	72,076	…	17,549	…	16,324	…	1,225
…	8,603	…	4,823	…	35,142	…	153,444	…	152,298	…	1,146
…	1,953	…	927	…	7,588	…	7,030	…	6,803	…	227
…	8,751	…	1,237	…	4,522	…	4,452	…	3,965	…	487
<b>505</b>	<b>23,692</b>	<b>249</b>	<b>8,189</b>	<b>1,690</b>	<b>119,851</b>	<b>916</b>	<b>189,162</b>	<b>664</b>	<b>185,791</b>	<b>328</b>	<b>3,371</b>
…	4,372	…	1,198	…	71,592	…	15,488	…	14,003	…	1,485
…	8,155	…	3,950	…	32,731	…	161,028	…	159,855	…	1,173
…	2,414	…	1,803	…	7,715	…	7,076	…	6,850	…	227
…	8,751	…	1,237	…	7,813	…	5,569	…	5,082	…	487
<b>505</b>	<b>23,692</b>	<b>249</b>	<b>8,189</b>	<b>1,690</b>	<b>119,851</b>	<b>916</b>	<b>189,162</b>	<b>664</b>	<b>185,791</b>	<b>328</b>	<b>3,371</b>
…	152	…	15	…	614	…	78	…	49	…	29
…	4,951	…	1,647	…	76,210	…	17,561	…	15,761	…	1,800
…	8,127	…	4,637	…	29,525	…	160,661	…	159,698	…	963
…	2,743	…	1,096	…	6,980	…	7,020	…	6,882	…	138
…	7,718	…	793	…	6,522	…	3,842	…	3,400	…	442
<b>505</b>	<b>23,692</b>	<b>249</b>	<b>8,189</b>	<b>1,690</b>	<b>119,851</b>	<b>916</b>	<b>189,162</b>	<b>664</b>	<b>185,791</b>	<b>328</b>	<b>3,371</b>
…	-	…	-	…	-	…	23	…	19	…	4
…	72	…	50	…	49	…	178	…	172	…	6
…	865	…	132	…	2,547	…	1,771	…	1,509	…	261
…	14,771	…	5,919	…	64,613	…	101,927	…	99,078	…	2,849
…	7,983	…	2,016	…	52,641	…	85,264	…	85,012	…	252
…	-	…	71	…	-	…	-	…	-	…	-
<b>505</b>	<b>23,692</b>	<b>249</b>	<b>8,189</b>	<b>1,690</b>	<b>119,851</b>	<b>916</b>	<b>189,162</b>	<b>664</b>	<b>185,791</b>	<b>328</b>	<b>3,371</b>
…	536	…	1,034	…	1,615	…	1,085	…	888	…	197
…	16,206	…	5,685	…	47,373	…	34,039	…	31,417	…	2,622
…	6,949	…	1,470	…	70,862	…	154,038	…	153,485	…	553
<b>505</b>	<b>23,692</b>	<b>249</b>	<b>8,189</b>	<b>1,690</b>	<b>119,851</b>	<b>916</b>	<b>189,162</b>	<b>664</b>	<b>185,791</b>	<b>328</b>	<b>3,371</b>
…	921	…	170	…	232	…	707	…	605	…	103
…	22,770	…	8,019	…	119,619	…	188,454	…	185,186	…	3,269

注6.「同業者」とは、契約先(取引相手)が産業用機械器具賃貸業務を主業として営む事業所の場合をいい、同一企業間の企業内取引を含む。

2. 事業従事者

① 総 合

第7表 産業用機械器具賃貸業務(リース)の

区 分	事業所数	産業用機械器具賃貸業務(リース)						
		該当事業所数	リース年間契約高 (百万円)	計 (件)	リース年間契約件数			
					1年を超え3年未満		3年以上5年未満	
					該 当 事業所数	契約件数 (件)	該 当 事業所数	契約件数 (件)
<b>経営組織別計</b>	<b>4,825</b>	<b>440</b>	<b>832,717</b>	<b>290,194</b>	<b>331</b>	<b>131,263</b>	<b>204</b>	<b>29,031</b>
会社	4,787	431	818,644	285,105	326	131,094	197	28,847
会社以外の法人・団体 及び個人経営	38	10	14,073	5,089	5	169	6	185
<b>資本金規模別計</b>	<b>4,825</b>	<b>440</b>	<b>832,717</b>	<b>290,194</b>	<b>331</b>	<b>131,263</b>	<b>204</b>	<b>29,031</b>
500万円未満	298	50	5,223	10,377	39	5,733	32	578
500万円以上1千万円未満	190	60	2,197	5,078	54	4,664	8	158
1千万円以上5千万円未満	1,965	171	50,579	77,171	114	60,110	71	3,741
5千万円以上1億円未満	659	70	15,246	40,200	59	34,246	18	4,162
1億円以上10億円未満	1,208	30	41,738	39,631	12	10,557	24	2,773
10億円以上	468	49	703,662	112,648	46	15,784	44	17,435
資本金なし	38	10	14,073	5,089	5	169	6	185
<b>単独事業所、本社、支社別計</b>	<b>4,825</b>	<b>440</b>	<b>832,717</b>	<b>290,194</b>	<b>331</b>	<b>131,263</b>	<b>204</b>	<b>29,031</b>
単独事業所	1,234	225	50,558	42,213	154	28,251	90	3,131
本社	476	55	244,641	65,015	41	24,080	29	6,865
支社	3,116	161	537,518	182,966	135	78,931	85	19,035
<b>従業者規模別計</b>	<b>4,825</b>	<b>440</b>	<b>832,717</b>	<b>290,194</b>	<b>331</b>	<b>131,263</b>	<b>204</b>	<b>29,031</b>
4人以下	79	11	3,027	1,102	1	x	7	94
5人～9人	2,740	255	88,270	71,053	191	54,207	109	4,876
10人～29人	1,762	141	175,228	107,494	112	52,149	73	10,807
30人～49人	155	19	61,120	35,282	13	20,950	6	2,177
50人以上	89	15	505,072	75,263	14	x	9	11,078
<b>事業従事者規模別計</b>	<b>4,825</b>	<b>440</b>	<b>832,717</b>	<b>290,194</b>	<b>331</b>	<b>131,263</b>	<b>204</b>	<b>29,031</b>
5人～9人	2,768	261	87,933	67,938	187	51,321	112	4,640
10人～29人	1,793	144	177,753	110,711	116	55,036	77	11,136
30人～49人	169	19	61,120	35,282	13	20,950	6	2,177
50人以上	94	16	505,910	76,263	15	3,957	9	11,078
<b>産業用機械器具賃貸業務の 事業従事者規模別計</b>	<b>4,825</b>	<b>440</b>	<b>832,717</b>	<b>290,194</b>	<b>331</b>	<b>131,263</b>	<b>204</b>	<b>29,031</b>
4人以下	92	19	3,183	3,896	4	3,477	11	208
5人～9人	3,034	279	121,643	84,147	215	60,370	122	6,368
10人～29人	1,483	115	185,268	107,605	90	46,396	59	11,274
30人～49人	146	17	30,223	20,049	11	17,605	5	400
50人以上	70	11	492,400	74,497	11	3,413	7	10,782
<b>年間売上高規模別計</b>	<b>4,825</b>	<b>440</b>	<b>832,717</b>	<b>290,194</b>	<b>331</b>	<b>131,263</b>	<b>204</b>	<b>29,031</b>
1千万円未満	48	43	206	43	40	40	1	x
1千万円以上3千万円未満	90	10	232	1,569	8	309	5	x
3千万円以上1億円未満	542	61	3,053	10,326	39	6,997	27	1,049
1億円以上10億円未満	3,783	245	35,577	109,301	178	93,132	104	6,248
10億円以上100億円未満	342	68	218,692	79,748	52	24,341	53	7,382
100億円以上	19	14	574,958	89,207	14	6,444	14	14,249
<b>専業割合別計</b>	<b>4,825</b>	<b>440</b>	<b>832,717</b>	<b>290,194</b>	<b>331</b>	<b>131,263</b>	<b>204</b>	<b>29,031</b>
50%未満	116	13	x	x	6	1,806	9	x
50%以上100%未満	2,733	237	793,100	188,902	159	40,085	127	24,548
100%	1,977	191	x	x	165	89,372	68	x
<b>フランチャイズ加盟別計</b>	<b>4,825</b>	<b>440</b>	<b>832,717</b>	<b>290,194</b>	<b>331</b>	<b>131,263</b>	<b>204</b>	<b>29,031</b>
加盟している	36	1	x	x	1	x	-	-
加盟していない	4,789	439	x	x	329	x	204	29,031

5 人 以 上 の 部  
統 計 表

年間契約高及び年間契約件数

		1 該 当 事 業 所 当 た り						
5 年 以 上		うち保守・管理・操作 の条件(義務) のある契約件数 (件)	リース 年間契約高 (万円)	リース 年間契約件数 (件)	契約期間別年間契約件数			うち保守・管理・操作 の条件(義務) のある契約件数 (件)
該 当 事業所数	契約件数 (件)				1年を超え 3年未満 (件)	3年以上 5年未満 (件)	5年以上 (件)	
<b>197</b>	<b>129,900</b>	<b>51,849</b>	<b>189,085</b>	<b>659</b>	<b>397</b>	<b>143</b>	<b>659</b>	<b>284</b>
187	125,165	48,109	190,121	662	403	146	668	275
10	4,735	3,739	143,565	519	33	29	483	506
<b>197</b>	<b>129,900</b>	<b>51,849</b>	<b>189,085</b>	<b>659</b>	<b>397</b>	<b>143</b>	<b>659</b>	<b>284</b>
32	4,067	5,709	10,444	207	148	18	129	163
4	257	573	3,661	85	86	19	65	77
74	13,320	9,536	29,517	450	525	52	179	126
15	1,791	6,879	21,716	573	576	233	119	294
18	26,301	19,881	137,315	1,304	853	115	1,422	987
44	79,429	5,530	1,447,618	2,317	342	395	1,804	411
10	4,735	3,739	143,565	519	33	29	483	506
<b>197</b>	<b>129,900</b>	<b>51,849</b>	<b>189,085</b>	<b>659</b>	<b>397</b>	<b>143</b>	<b>659</b>	<b>284</b>
98	10,830	10,683	22,517	188	183	35	110	112
26	34,070	16,157	444,402	1,181	588	238	1,321	502
73	85,000	25,009	334,255	1,138	583	224	1,160	454
<b>197</b>	<b>129,900</b>	<b>51,849</b>	<b>189,085</b>	<b>659</b>	<b>397</b>	<b>143</b>	<b>659</b>	<b>284</b>
7	x	2	26,815	98	x	14	x	1
101	11,971	11,508	34,606	279	284	45	119	124
70	44,538	24,184	124,656	765	466	149	640	360
9	12,155	6,656	326,184	1,883	1,594	364	1,353	513
11	x	9,499	3,429,751	5,111	x	1,202	x	1,287
<b>197</b>	<b>129,900</b>	<b>51,849</b>	<b>189,085</b>	<b>659</b>	<b>397</b>	<b>143</b>	<b>659</b>	<b>284</b>
107	11,977	9,851	33,635	260	274	42	112	104
71	44,539	25,843	123,017	766	475	145	628	384
9	12,155	6,656	326,184	1,883	1,594	364	1,353	513
11	61,228	9,499	3,216,993	4,849	272	1,202	5,677	1,287
<b>197</b>	<b>129,900</b>	<b>51,849</b>	<b>189,085</b>	<b>659</b>	<b>397</b>	<b>143</b>	<b>659</b>	<b>284</b>
12	211	612	16,870	206	922	19	17	76
116	17,409	11,838	43,611	302	281	52	151	102
56	49,935	29,484	160,408	932	513	192	889	682
7	2,043	2,162	182,982	1,214	1,596	82	311	204
7	60,302	7,753	4,652,601	7,039	323	1,578	8,825	1,551
<b>197</b>	<b>129,900</b>	<b>51,849</b>	<b>189,085</b>	<b>659</b>	<b>397</b>	<b>143</b>	<b>659</b>	<b>284</b>
1	x	-	485	1	1	x	x	-
8	x	135	2,262	153	39	x	x	17
25	2,281	677	5,029	170	179	40	92	25
95	9,920	24,572	14,537	447	524	60	105	217
55	48,024	25,585	319,918	1,167	467	139	875	851
14	68,514	879	4,167,841	6,467	467	1,033	4,967	198
<b>197</b>	<b>129,900</b>	<b>51,849</b>	<b>189,085</b>	<b>659</b>	<b>397</b>	<b>143</b>	<b>659</b>	<b>284</b>
7	305	1,731	x	x	284	x	44	341
126	124,268	38,728	335,281	799	251	194	988	396
65	5,326	11,390	x	x	542	x	82	143
<b>197</b>	<b>129,900</b>	<b>51,849</b>	<b>189,085</b>	<b>659</b>	<b>397</b>	<b>143</b>	<b>659</b>	<b>284</b>
-	-	x	x	x	x	-	-	x
197	129,900	x	x	x	x	143	659	x





5 人 以 上 の 部  
統 計 表

及び年間リース投資資産取得額

その他の 営業費用	事業所の営業用固定資産										事業所のリース投資資産		
	取得 事業所数	年間取得額(百万円)									取得 事業所数	年間 取得額 (百万円)	
		計	有形固定資産						土地	建物・その他の 有形固定 資産			無形固定資産
			計	機械・設備・装置			情報通信機器	その他					
			計	レンタル・リース物件									
<b>721,942</b>	<b>2,704</b>	<b>410,700</b>	<b>402,672</b>	<b>347,533</b>	<b>170,107</b>	<b>168,252</b>	<b>9,175</b>	<b>18,852</b>	<b>36,286</b>	<b>8,029</b>	<b>166</b>	<b>473,645</b>	
719,725	2,692	410,375	402,351	347,220	169,819	168,252	9,150	18,852	36,279	8,024	163	458,645	
2,216	13	325	320	313	288	-	25	-	7	5	3	14,999	
<b>721,942</b>	<b>2,704</b>	<b>410,700</b>	<b>402,672</b>	<b>347,533</b>	<b>170,107</b>	<b>168,252</b>	<b>9,175</b>	<b>18,852</b>	<b>36,286</b>	<b>8,029</b>	<b>166</b>	<b>473,645</b>	
9,949	162	4,591	4,561	3,368	2,955	13	400	413	780	30	8	538	
6,081	95	2,402	2,385	1,937	1,761	86	90	152	297	17	11	76	
227,472	1,184	90,833	89,867	64,223	58,614	361	5,248	13,116	12,527	966	53	19,897	
95,623	393	39,365	39,293	33,198	32,265	48	885	4,729	1,366	71	39	8,541	
233,065	687	34,185	33,473	25,513	23,625	121	1,766	248	7,713	712	9	27,765	
147,535	170	239,000	232,772	218,983	50,599	167,623	761	194	13,595	6,228	44	401,828	
2,216	13	325	320	313	288	-	25	-	7	5	3	14,999	
<b>721,942</b>	<b>2,704</b>	<b>410,700</b>	<b>402,672</b>	<b>347,533</b>	<b>170,107</b>	<b>168,252</b>	<b>9,175</b>	<b>18,852</b>	<b>36,286</b>	<b>8,029</b>	<b>166</b>	<b>473,645</b>	
85,974	748	53,377	52,886	38,903	34,859	355	3,688	6,930	7,053	491	62	31,641	
175,308	350	104,556	99,972	83,027	55,169	26,491	1,368	6,527	10,417	4,584	20	134,106	
460,659	1,607	252,767	249,813	225,603	80,079	141,406	4,119	5,394	18,816	2,954	84	307,897	
<b>721,942</b>	<b>2,704</b>	<b>410,700</b>	<b>402,672</b>	<b>347,533</b>	<b>170,107</b>	<b>168,252</b>	<b>9,175</b>	<b>18,852</b>	<b>36,286</b>	<b>8,029</b>	<b>166</b>	<b>473,645</b>	
x	20	5,945	5,921	3,515	3,513	2	-	-	2,406	24	1	x	
x	1,576	78,109	77,480	65,710	47,069	16,166	2,475	5,242	6,528	629	87	46,916	
286,484	931	109,620	108,254	88,336	60,145	23,721	4,470	6,404	13,514	1,366	58	95,951	
x	106	27,792	27,081	22,359	15,656	4,850	1,852	2,462	2,260	711	9	x	
139,712	71	189,233	183,935	167,613	43,723	123,513	377	4,743	11,578	5,298	9	302,944	
<b>721,942</b>	<b>2,704</b>	<b>410,700</b>	<b>402,672</b>	<b>347,533</b>	<b>170,107</b>	<b>168,252</b>	<b>9,175</b>	<b>18,852</b>	<b>36,286</b>	<b>8,029</b>	<b>166</b>	<b>473,645</b>	
232,794	1,570	75,384	74,755	64,186	45,649	16,167	2,369	5,214	5,355	629	87	46,998	
289,948	950	116,033	114,655	91,138	64,205	23,720	3,213	6,432	17,085	1,378	60	97,327	
55,415	108	28,636	27,925	23,202	16,499	4,850	1,852	2,462	2,260	711	9	26,375	
143,784	76	190,648	185,337	169,007	43,754	123,514	1,740	4,743	11,586	5,311	9	302,944	
<b>721,942</b>	<b>2,704</b>	<b>410,700</b>	<b>402,672</b>	<b>347,533</b>	<b>170,107</b>	<b>168,252</b>	<b>9,175</b>	<b>18,852</b>	<b>36,286</b>	<b>8,029</b>	<b>166</b>	<b>473,645</b>	
3,503	56	5,503	5,494	3,285	3,250	2	34	6	2,202	9	7	361	
281,818	1,756	91,585	90,515	77,154	55,210	19,266	2,678	6,629	6,732	1,070	97	63,520	
257,852	741	106,864	105,434	85,548	57,019	25,451	3,078	5,499	14,387	1,431	50	107,437	
45,365	101	28,080	27,787	23,534	21,862	23	1,650	2,363	1,890	292	7	7,762	
133,403	51	178,668	173,442	158,012	32,766	123,510	1,736	4,354	11,075	5,226	5	294,565	
<b>721,942</b>	<b>2,704</b>	<b>410,700</b>	<b>402,672</b>	<b>347,533</b>	<b>170,107</b>	<b>168,252</b>	<b>9,175</b>	<b>18,852</b>	<b>36,286</b>	<b>8,029</b>	<b>166</b>	<b>473,645</b>	
29	1	x	x	x	x	-	-	-	-	-	-	-	
512	19	x	x	x	x	-	15	2	4	0	5	94	
11,790	231	4,533	4,483	2,943	2,366	84	493	950	590	50	16	598	
418,928	2,251	129,878	129,149	105,159	99,483	355	5,321	12,572	11,419	729	75	7,049	
200,702	186	85,610	83,934	63,476	35,944	24,579	2,953	5,193	15,265	1,676	56	125,389	
89,982	16	190,636	185,063	175,917	32,291	143,233	393	136	9,010	5,574	14	340,514	
<b>721,942</b>	<b>2,704</b>	<b>410,700</b>	<b>402,672</b>	<b>347,533</b>	<b>170,107</b>	<b>168,252</b>	<b>9,175</b>	<b>18,852</b>	<b>36,286</b>	<b>8,029</b>	<b>166</b>	<b>473,645</b>	
24,954	89	5,910	5,500	4,932	4,115	101	715	235	333	410	8	1,561	
458,567	1,731	337,950	331,018	294,382	120,958	168,014	5,411	10,800	25,836	6,932	98	469,676	
238,420	885	66,840	66,153	48,219	45,034	136	3,049	7,817	10,118	686	60	2,408	
<b>721,942</b>	<b>2,704</b>	<b>410,700</b>	<b>402,672</b>	<b>347,533</b>	<b>170,107</b>	<b>168,252</b>	<b>9,175</b>	<b>18,852</b>	<b>36,286</b>	<b>8,029</b>	<b>166</b>	<b>473,645</b>	
6,458	22	888	853	359	252	7	99	231	263	35	1	x	
715,483	2,683	409,812	401,818	347,175	169,855	168,244	9,075	18,621	36,023	7,994	164	x	



## 第 II 編

### 《産業用機械器具賃貸業》

#### 2. 事業従事者5人以上の部

##### ② 都道府県別統計表

2. 事 業 従 事 者 者  
② 都 道 府 県

第1表 事業所数、従業者数、事業従事者数、年間売上高、リース年間契約高、

区 分	事 業 所 数				従業者数 A (人)	事 業 従 事 者 数 (人)	う ち、産 業 用 機 械 器 具 賃 貸 業 務 の 事 業 従 事 者 数 B	計 C	年 間 売 上 高 (百 万 円)			
	計	単 独 事 業 所	本 社	支 社					産 業 用 機 械 器 具 賃 貸 業 務 (主 業)			
									D	リ ー ス	レ ン タ ル	
<b>全 国 計</b>	<b>4,825</b>	<b>1,234</b>	<b>476</b>	<b>3,116</b>	<b>59,918</b>	<b>61,563</b>	<b>55,164</b>	<b>3,147,997</b>	<b>2,576,972</b>	<b>951,904</b>	<b>1,625,068</b>	
北海道	329	...	...	...	3,395	3,550	3,335	110,442	95,910	18,188	77,722	
青森	51	...	...	...	443	443	427	20,359	×	×	15,181	
岩手	83	...	...	...	618	627	588	72,659	66,143	3,466	62,677	
宮城	145	...	...	...	1,758	1,789	1,569	90,275	72,366	16,258	56,108	
秋田	37	...	...	...	380	380	321	14,562	11,721	190	11,531	
山形	46	...	...	...	440	447	334	11,572	10,288	1,242	9,046	
福島	75	...	...	...	924	929	858	30,754	26,361	1,519	24,841	
茨城	136	...	...	...	1,275	1,423	1,326	52,023	45,887	5,458	40,429	
栃木	72	...	...	...	628	651	609	23,706	20,462	3,547	16,915	
群馬	37	...	...	...	390	391	370	12,341	11,451	96	11,355	
埼玉	257	...	...	...	3,446	3,529	3,003	115,954	93,507	6,708	86,799	
千葉	258	...	...	...	3,084	3,237	3,009	113,416	99,835	2,811	97,024	
東京都	393	...	...	...	9,812	10,088	8,153	1,039,680	813,121	587,637	225,484	
神奈川県	282	...	...	...	3,377	3,425	3,194	129,766	107,100	8,947	98,153	
新潟	88	...	...	...	861	876	795	37,824	31,137	8,392	22,745	
富山	39	...	...	...	425	428	364	17,973	14,135	3,021	11,114	
石川	54	...	...	...	466	508	454	25,092	20,939	6,506	14,433	
福井	62	...	...	...	450	450	414	15,282	13,996	345	13,650	
山梨	41	...	...	...	338	338	330	11,561	9,397	-	9,397	
長野	58	...	...	...	586	584	530	23,783	20,708	4,951	15,757	
岐阜	46	...	...	...	545	546	521	15,378	14,025	104	13,921	
静岡県	123	...	...	...	1,320	1,402	1,318	47,623	42,192	7,311	34,882	
愛知県	308	...	...	...	3,635	3,765	3,536	188,632	156,244	42,797	113,448	
三重	61	...	...	...	481	482	471	17,756	14,452	63	14,389	
滋賀	29	...	...	...	308	308	284	10,076	8,534	-	8,534	
京都	46	...	...	...	589	594	535	31,482	26,332	9,039	17,293	
大阪	272	...	...	...	4,541	4,648	4,221	328,985	270,217	128,178	142,040	
兵庫	144	...	...	...	1,751	1,856	1,658	77,374	62,023	12,785	49,238	
奈良	29	...	...	...	455	474	458	15,523	12,420	18	12,402	
和歌山	38	...	...	...	333	336	320	11,096	9,005	142	8,863	
鳥取	20	...	...	...	286	290	261	6,041	5,099	-	5,099	
島根	31	...	...	...	419	419	402	7,957	×	×	7,448	
岡山	67	...	...	...	732	734	690	30,900	28,836	7,360	21,476	
広島	110	...	...	...	1,270	1,332	1,217	49,355	42,435	9,794	32,640	
山口	62	...	...	...	644	651	619	20,527	17,543	2,636	14,907	
徳島	25	...	...	...	256	259	243	7,570	5,890	1,359	4,532	
香川	35	...	...	...	402	410	337	19,190	15,280	5,108	10,173	
愛媛	39	...	...	...	415	417	376	11,454	9,777	200	9,577	
高知	34	...	...	...	474	479	429	9,285	7,215	-	7,215	
福岡	277	...	...	...	3,331	3,343	2,922	140,233	110,642	30,813	79,829	
佐賀	45	...	...	...	355	355	333	12,286	8,879	355	8,524	
長崎	32	...	...	...	278	285	240	7,210	5,479	7	5,472	
熊本	88	...	...	...	864	876	781	32,097	27,057	2,933	24,125	
大分	61	...	...	...	666	670	621	17,943	16,181	6,605	9,576	
宮崎	40	...	...	...	434	437	381	12,271	10,533	1,165	9,368	
鹿児島	110	...	...	...	968	967	931	28,871	23,351	360	22,991	
沖縄	114	...	...	...	1,069	1,137	1,078	21,858	19,914	3,167	16,746	

注7. 「事業従事者数」とは、事業所の従業者数から「別経営の事業所に派遣している人」を除き、「別経営の事業所から派遣されている人」を加えた、いわゆる実際に従事している者をいう。

5 人 以 上 の 部  
別 統 計 表

1事業所当たり及び1人当たりの年間売上高、1該当事業所当たりのリース年間契約高及びフランチャイズ加盟別表

その他業務 (従業員)	リース年間契約高			1事業所当たり				1該当事業所 当たりのリース 年間契約高	従業員1人 当たりの 年間売上高	産業用機械器 具貸貸業務事 業従事者1人当 たりの主業年間 売上高	産業用機械器 具貸貸業務(リース) 事業従事者1人 当たりのリース年 間契約高
	該 当 事業所数 E	該 当 事 業 従 事 者 数 F (人)	リース年間 契 約 高 G (百万円)	従業員数 (人)	産業用機械器 具貸貸業務の 事業従事者数 (人)	年間売上高 (万円)	産業用機械器 具貸貸業務の 年間売上高 (万円)				
<b>571,025</b>	<b>440</b>	<b>6,442</b>	<b>832,717</b>	<b>12</b>	<b>11</b>	<b>65,240</b>	<b>53,406</b>	<b>189,085</b>	<b>5,254</b>	<b>4,671</b>	<b>12,927</b>
14,532	23	384	15,440	10	10	33,560	29,144	66,444	3,253	2,876	4,021
x	1	31	x	9	8	39,957	x	x	4,597	x	x
6,515	4	42	2,837	7	7	87,933	80,048	78,411	11,752	11,256	6,694
17,909	9	85	x	12	11	62,472	50,079	x	5,134	4,614	x
2,842	3	24	198	10	9	38,927	31,330	5,662	3,829	3,654	834
1,284	5	40	355	10	7	25,394	22,578	6,543	2,631	3,076	889
4,394	6	166	x	12	11	41,008	35,150	x	3,329	3,071	x
6,136	27	171	5,001	9	10	38,287	33,771	18,677	4,080	3,460	2,933
3,244	6	51	2,856	9	8	33,052	28,529	50,769	3,775	3,359	5,640
891	1	5	x	11	10	33,393	30,984	x	3,167	3,094	x
22,447	12	110	6,361	13	12	45,165	36,422	54,797	3,365	3,114	5,778
13,581	16	147	2,797	12	12	44,003	38,734	17,219	3,678	3,317	1,907
226,559	87	2,329	519,565	25	21	264,219	206,642	597,633	10,596	9,973	22,310
22,667	16	164	6,837	12	11	46,095	38,043	42,388	3,842	3,353	4,179
6,687	7	58	6,636	10	9	42,827	35,255	92,288	4,391	3,916	11,498
3,838	3	21	4,422	11	9	46,351	36,453	138,600	4,232	3,888	21,105
4,153	1	8	x	9	8	46,438	38,752	x	5,381	4,609	x
1,286	1	14	x	7	7	24,797	22,710	x	3,397	3,384	x
2,165	-	-	-	8	8	28,177	22,902	-	3,417	2,846	-
3,074	3	27	3,885	10	9	40,725	35,461	131,449	4,059	3,908	14,354
1,353	2	2	173	12	11	33,788	30,815	10,045	2,823	2,690	10,045
5,431	5	41	5,792	11	11	38,638	34,231	118,488	3,609	3,200	14,238
32,388	21	260	37,938	12	11	61,247	50,731	184,742	5,189	4,419	14,619
3,304	1	10	x	8	8	29,217	23,780	x	3,694	3,069	x
1,542	-	-	-	11	10	35,260	29,864	-	3,274	3,001	-
5,150	4	30	7,834	13	12	67,981	56,860	187,043	5,347	4,926	26,356
58,768	21	695	109,462	17	16	120,993	99,379	520,512	7,244	6,402	15,760
15,350	16	225	10,304	12	11	53,635	42,994	65,396	4,419	3,742	4,579
3,103	3	85	21	15	16	52,748	42,204	632	3,413	2,712	25
2,091	3	30	142	9	8	29,451	23,901	5,184	3,331	2,818	467
943	-	-	-	14	13	30,375	25,635	-	2,109	1,953	-
x	1	30	x	14	13	25,682	x	x	1,900	x	x
2,064	6	51	5,902	11	10	45,944	42,875	100,523	4,220	4,178	11,681
6,920	8	60	8,271	12	11	44,864	38,574	99,345	3,886	3,487	13,839
2,984	12	95	2,035	10	10	32,943	28,154	17,028	3,186	2,832	2,149
1,679	9	76	1,337	10	10	30,855	24,009	14,330	2,961	2,424	1,760
3,909	7	44	4,510	12	10	55,422	44,132	62,146	4,769	4,533	10,182
1,677	6	37	227	11	10	29,517	25,196	3,900	2,760	2,603	622
2,070	-	-	-	14	13	27,443	21,325	-	1,960	1,683	-
29,591	23	231	25,450	12	11	50,556	39,888	111,754	4,209	3,787	11,024
3,407	9	101	355	8	7	27,372	19,782	3,777	3,457	2,670	352
1,732	1	8	x	9	8	22,791	17,318	x	2,596	2,287	x
5,040	5	63	2,934	10	9	36,528	30,792	59,823	3,715	3,464	4,677
1,762	22	221	3,227	11	10	29,647	26,735	14,585	2,695	2,604	1,461
1,737	8	47	1,213	11	10	30,938	26,557	14,519	2,825	2,768	2,574
5,521	8	58	431	9	8	26,177	21,172	5,733	2,983	2,508	741
1,944	7	70	3,327	9	9	19,222	17,512	49,503	2,044	1,847	4,768

注8. 標本調査で拡大推計して集計後に四捨五入をしているため、総計と内訳の合計とは一致しない場合がある。また、単位当たり換算の値は、各数値に単位以下の数値を有しているため、公表値から求められても一致しない場合がある。

注9. 統計表の「…」は、回収標本数が少ないために表章できない項目を表している。

2. 事業従事者  
② 都 道 府 県

第1表 事業所数、従業者数、事業従事者数、年間売上高、リース年間契約高、

区 分			フ ラ ン チ ャ イ ズ 加 盟 別								
			加 盟 し て い る								
			事業所数	従業者数 (人)	事業従事者数 (人)	うち、産業用機 械器具賃貸業務 の事業従事者数	年間売上高(百万円)		リース年間 契 約 高 (百万円)	1事業所当たり	
							計	うち、産業用機 械器具賃貸業務		年間売上高 (万円)	産業用機 械器具賃貸業務の 年間売上高 (万円)
				リース	レンタル						
全 国 計	36	741	738	584	16,318	x	x	x	44,788	35,910	
北海道	1	16	16	15	x	-	x	-	x	x	
青森	-	-	-	-	-	-	-	-	-	-	
岩手	1	7	7	7	x	-	x	-	x	x	
宮城	1	22	22	16	x	-	x	-	x	x	
秋田	-	-	-	-	-	-	-	-	-	-	
山形	-	-	-	-	-	-	-	-	-	-	
福島	3	25	25	25	658	-	578	-	22,351	19,621	
茨城	2	14	14	14	x	-	x	-	x	x	
栃木	1	8	8	8	x	-	x	-	x	x	
群馬	-	-	-	-	-	-	-	-	-	-	
埼玉	1	53	53	38	x	-	x	-	x	x	
千叶	4	189	189	157	6,570	-	6,349	-	167,535	161,887	
東京都	1	21	23	9	x	-	x	-	x	x	
神奈川県	-	-	-	-	-	-	-	-	-	-	
新潟	-	-	-	-	-	-	-	-	-	-	
富山	-	-	-	-	-	-	-	-	-	-	
石川	-	-	-	-	-	-	-	-	-	-	
福井	-	-	-	-	-	-	-	-	-	-	
山梨	1	23	23	23	x	-	x	-	x	x	
長野	-	-	-	-	-	-	-	-	-	-	
岐阜	-	-	-	-	-	-	-	-	-	-	
静岡県	-	-	-	-	-	-	-	-	-	-	
愛知	1	26	26	20	x	-	x	-	x	x	
三重	-	-	-	-	-	-	-	-	-	-	
滋賀	2	34	34	29	x	-	x	-	x	x	
京都	-	-	-	-	-	-	-	-	-	-	
大阪	1	38	38	26	x	-	x	-	x	x	
兵庫県	3	84	84	84	513	-	513	-	15,179	15,179	
奈良	-	-	-	-	-	-	-	-	-	-	
和歌山	-	-	-	-	-	-	-	-	-	-	
鳥取	-	-	-	-	-	-	-	-	-	-	
島根	2	31	31	20	x	-	x	-	x	x	
岡山	-	-	-	-	-	-	-	-	-	-	
広島	-	-	-	-	-	-	-	-	-	-	
山口	-	-	-	-	-	-	-	-	-	-	
徳島	2	22	22	14	x	-	x	-	x	x	
香川県	1	18	18	11	x	-	x	-	x	x	
愛媛	1	18	18	16	x	-	x	-	x	x	
高知	2	15	15	15	x	-	x	-	x	x	
福岡	-	-	-	-	-	-	-	-	-	-	
佐賀	-	-	-	-	-	-	-	-	-	-	
長門	-	-	-	-	-	-	-	-	-	-	
熊本	1	8	8	8	x	-	x	-	x	x	
大分	-	-	-	-	-	-	-	-	-	-	
宮崎	1	53	53	26	x	-	x	-	x	x	
鹿児島	1	16	11	1	x	x	x	x	x	x	
沖縄	-	-	-	-	-	-	-	-	-	-	

5 人 以 上 の 部  
別 統 計 表

1事業所当たり及び1人当たりの年間売上高、1該当事業所当たりのリース年間契約高及びフランチャイズ加盟別表(つづき)

加盟していない									
事業所数	従業者数 (人)	事業従事者数 (人)	うち、産業用機械器具貸貸業務の事業従事者数	年間売上高(百万円)			リース年間契約高 (百万円)	1事業所当たり	
				計	うち、産業用機械器具貸貸業務			年間売上高 (万円)	産業用機械器具貸貸業務の年間売上高 (万円)
					リース	レンタル			
4,789	59,178	60,825	54,581	3,131,679	x	x	x	65,395	53,539
328	3,379	3,533	3,320	x	18,188	x	15,440	x	x
51	443	443	427	20,359	x	15,181	x	39,957	x
82	611	620	581	x	3,466	x	2,837	x	x
143	1,737	1,768	1,552	x	16,258	x	x	x	x
37	380	380	321	14,562	190	11,531	198	38,927	31,330
46	440	447	334	11,572	1,242	9,046	355	25,394	22,578
72	899	904	833	30,096	1,519	24,264	x	41,771	35,784
134	1,261	1,409	1,312	x	5,458	x	5,001	x	x
70	619	642	601	x	3,547	x	2,856	x	x
37	390	391	370	12,341	96	11,355	x	33,393	30,984
256	3,393	3,476	2,965	x	6,708	x	6,361	x	x
254	2,895	3,049	2,852	106,846	2,811	90,676	2,797	42,094	36,831
392	9,791	10,064	8,144	x	587,637	x	519,565	x	x
282	3,377	3,425	3,194	129,766	8,947	98,153	6,837	46,095	38,043
88	861	876	795	37,824	8,392	22,745	6,636	42,827	35,255
39	425	428	364	17,973	3,021	11,114	4,422	46,351	36,453
54	466	508	454	25,092	6,506	14,433	x	46,438	38,752
62	450	450	414	15,282	345	13,650	x	24,797	22,710
40	315	315	307	x	-	x	-	x	x
58	586	584	530	23,783	4,951	15,757	3,885	40,725	35,461
46	545	546	521	15,378	104	13,921	173	33,788	30,815
123	1,320	1,402	1,318	47,623	7,311	34,882	5,792	38,638	34,231
307	3,609	3,739	3,516	x	42,797	x	37,938	x	x
61	481	482	471	17,756	63	14,389	x	29,217	23,780
27	273	273	256	x	-	x	-	x	x
46	589	594	535	31,482	9,039	17,293	7,834	67,981	56,860
271	4,504	4,610	4,195	x	128,178	x	109,462	x	x
141	1,666	1,771	1,573	76,861	12,785	48,725	10,304	54,558	43,662
29	455	474	458	15,523	18	12,402	21	52,748	42,204
38	333	336	320	11,096	142	8,863	142	29,451	23,901
20	286	290	261	6,041	-	5,099	-	30,375	25,635
29	388	388	382	x	x	x	x	x	x
67	732	734	690	30,900	7,360	21,476	5,902	45,944	42,875
110	1,270	1,332	1,217	49,355	9,794	32,640	8,271	44,864	38,574
62	644	651	619	20,527	2,636	14,907	2,035	32,943	28,154
23	234	237	229	x	1,359	x	1,337	x	x
34	384	392	326	x	5,108	x	4,510	x	x
38	397	398	360	x	200	x	227	x	x
32	459	464	414	x	-	x	-	x	x
277	3,331	3,343	2,922	140,233	30,813	79,829	25,450	50,556	39,888
45	355	355	333	12,286	355	8,524	355	27,372	19,782
32	278	285	240	7,210	7	5,472	x	22,791	17,318
87	856	868	773	x	2,933	x	2,934	x	x
61	666	670	621	17,943	6,605	9,576	3,227	29,647	26,735
39	382	384	355	x	1,165	x	1,213	x	x
109	952	957	930	x	x	x	x	x	x
114	1,069	1,137	1,078	21,858	3,167	16,746	3,327	19,222	17,512

2. 事 業 従 事 者  
 ② 都 道 府 県

第2表 業務(主業、従業)別

区 分	事業所数	従業者数 (人)	産業用機械器具貸貸業務の 事業従事者数 (人)	計		産業用機械器具貸貸業務(主業)		計		製造業務
				事業所数	年間売上高 (百万円)	該 当 事業所数	年間売上高 (百万円)	該 当 事業所数	年間売上高 (百万円)	年間売上高 (百万円)
全 国 計	4,825	59,918	55,164	4,825	3,147,997	4,825	2,576,972	2,849	571,025	4,158
北海道	329	3,395	3,335	329	110,442	329	95,910	198	14,532	72
青森	51	443	427	51	20,359	51	x	39	x	…
岩手	83	618	588	83	72,659	83	66,143	56	6,515	…
宮城	145	1,758	1,569	145	90,275	145	72,366	83	17,909	316
秋田	37	380	321	37	14,562	37	11,721	31	2,842	…
山形	46	440	334	46	11,572	46	10,288	27	1,284	…
福島	75	924	858	75	30,754	75	26,361	37	4,394	…
茨城	136	1,275	1,326	136	52,023	136	45,887	50	6,136	507
栃木	72	628	609	72	23,706	72	20,462	49	3,244	…
群馬	37	390	370	37	12,341	37	11,451	17	891	…
埼玉	257	3,446	3,003	257	115,954	257	93,507	161	22,447	273
千葉	258	3,084	3,009	258	113,416	258	99,835	104	13,581	1,438
東京都	393	9,812	8,153	393	1,039,680	393	813,121	227	226,559	559
神奈川県	282	3,377	3,194	282	129,766	282	107,100	156	22,667	84
新潟	88	861	795	88	37,824	88	31,137	47	6,687	…
富山	39	425	364	39	17,973	39	14,135	30	3,838	…
石川	54	466	454	54	25,092	54	20,939	28	4,153	…
福井	62	450	414	62	15,282	62	13,996	49	1,286	…
山梨	41	338	330	41	11,561	41	9,397	37	2,165	…
長野	58	586	530	58	23,783	58	20,708	39	3,074	…
岐阜	46	545	521	46	15,378	46	14,025	23	1,353	…
静岡県	123	1,320	1,318	123	47,623	123	42,192	74	5,431	4
愛知	308	3,635	3,536	308	188,632	308	156,244	215	32,388	149
三重	61	481	471	61	17,756	61	14,452	47	3,304	…
滋賀	29	308	284	29	10,076	29	8,534	14	1,542	…
京都	46	589	535	46	31,482	46	26,332	22	5,150	…
大阪	272	4,541	4,221	272	328,985	272	270,217	138	58,768	36
兵庫	144	1,751	1,658	144	77,374	144	62,023	90	15,350	12
奈良	29	455	458	29	15,523	29	12,420	14	3,103	…
和歌山	38	333	320	38	11,096	38	9,005	21	2,091	…
鳥取	20	286	261	20	6,041	20	5,099	16	943	…
島根	31	419	402	31	7,957	31	x	10	x	…
岡山	67	732	690	67	30,900	67	28,836	26	2,064	…
広島	110	1,270	1,217	110	49,355	110	42,435	64	6,920	3
山口	62	644	619	62	20,527	62	17,543	41	2,984	…
徳島	25	256	243	25	7,570	25	5,890	13	1,679	…
香川	35	402	337	35	19,190	35	15,280	19	3,909	…
愛媛	39	415	376	39	11,454	39	9,777	24	1,677	…
高知	34	474	429	34	9,285	34	7,215	23	2,070	…
福岡	277	3,331	2,922	277	140,233	277	110,642	171	29,591	101
佐賀	45	355	333	45	12,286	45	8,879	42	3,407	…
長崎	32	278	240	32	7,210	32	5,479	27	1,732	…
熊本	88	864	781	88	32,097	88	27,057	61	5,040	…
大分	61	666	621	61	17,943	61	16,181	22	1,762	…
宮崎	40	434	381	40	12,271	40	10,533	27	1,737	…
鹿児島	110	968	931	110	28,871	110	23,351	70	5,521	-
沖縄	114	1,069	1,078	114	21,858	114	19,914	69	1,944	11

注10.「該当事業所数」とは、当該項目に記載のあった事業所数をいい、複数の項目欄に記載がある場合、それぞれにカウントされる。調査事業所数に対する内訳事業所数。



# 5 人 以 上 の 部 別 統 計 表

## の 年 間 売 上 高

事業所の業務別年間売上高									
その他業務(従業)									
卸売・小売業務	金融・保険業務	計	サービス業務						その他の業務
			サービス業務 (物品賃貸業務を除く)	物品賃貸業務(産業用機械器具賃貸業務を除く)			その他の物品賃貸業務		
年間売上高 (百万円)	年間売上高 (百万円)	年間売上高 (百万円)	年間売上高 (百万円)	計	事務用機械器具賃貸業務	自動車賃貸業務	スポーツ・娯楽用品賃貸業務	年間売上高 (百万円)	年間売上高 (百万円)
<b>154,859</b>	<b>48,465</b>	<b>271,644</b>	<b>29,137</b>	<b>242,507</b>	<b>207,747</b>	<b>32,909</b>	<b>1,033</b>	<b>817</b>	<b>91,899</b>
5,259	933	5,367	996	4,371	2,179	1,922	-	270	2,902
...	...	...	...	...	...	...	...	...	...
...	...	...	...	...	...	...	...	...	...
8,482	771	6,087	926	5,161	4,250	889	-	23	2,253
...	...	...	...	...	...	...	...	...	...
...	...	...	...	...	...	...	...	...	...
...	...	...	...	...	...	...	...	...	...
3,356	94	969	384	585	515	70	-	-	1,210
...	...	...	...	...	...	...	...	...	...
...	...	...	...	...	...	...	...	...	...
9,629	208	7,661	3,772	3,889	3,149	686	53	-	4,676
6,183	-	2,800	1,531	1,268	499	769	-	-	3,159
21,047	32,135	135,516	4,089	131,427	120,573	9,853	981	21	37,302
6,925	284	10,157	2,588	7,569	5,958	1,611	-	-	5,216
...	...	...	...	...	...	...	...	...	...
...	...	...	...	...	...	...	...	...	...
...	...	...	...	...	...	...	...	...	...
...	...	...	...	...	...	...	...	...	...
2,067	251	2,522	174	2,348	545	1,769	-	34	588
14,763	1,365	12,224	1,382	10,842	9,456	1,386	-	-	3,886
...	...	...	...	...	...	...	...	...	...
...	...	...	...	...	...	...	...	...	...
12,242	7,259	35,269	1,769	33,500	32,393	1,107	-	-	3,961
6,068	484	5,513	421	5,092	4,364	728	-	-	3,275
...	...	...	...	...	...	...	...	...	...
...	...	...	...	...	...	...	...	...	...
...	...	...	...	...	...	...	...	...	...
2,061	302	3,858	611	3,247	3,021	218	-	9	695
...	...	...	...	...	...	...	...	...	...
...	...	...	...	...	...	...	...	...	...
...	...	...	...	...	...	...	...	...	...
5,855	1,666	15,404	2,167	13,237	12,119	992	-	125	6,564
...	...	...	...	...	...	...	...	...	...
...	...	...	...	...	...	...	...	...	...
...	...	...	...	...	...	...	...	...	...
4,080	-	831	349	483	6	476	-	-	609
623	276	444	183	261	90	58	-	113	590

2. 事 業 従 事 者  
 ② 都 道 府 県

第3表 経営組織別の事業所数、従業者数、

区 分	計								
	事業所数	従業者数 (人)	産業用機械器 具貸貸業務の 事業従事者数 (人)	年間売上高(百万円)		リース年間 契 約 高 (百万円)	事業所数	従業者数 (人)	産業用機械器 具貸貸業務の 事業従事者数 (人)
				計	うち、産業用機械器 具貸貸業務				
全 国 計	4,825	59,918	55,164	3,147,997	2,576,972	832,717	4,787	59,450	54,715
北海道	329	3,395	3,335	110,442	95,910	15,440	324	3,351	3,299
青森	51	443	427	20,359	×	×	51	443	427
岩手	83	618	588	72,659	66,143	2,837	83	618	588
宮城	145	1,758	1,569	90,275	72,366	×	145	1,758	1,569
秋田	37	380	321	14,562	11,721	198	36	375	316
山形	46	440	334	11,572	10,288	355	46	440	334
福島	75	924	858	30,754	26,361	×	75	924	858
茨城	136	1,275	1,326	52,023	45,887	5,001	136	1,275	1,326
栃木	72	628	609	23,706	20,462	2,856	72	628	609
群馬	37	390	370	12,341	11,451	×	37	390	370
埼玉	257	3,446	3,003	115,954	93,507	6,361	255	3,438	2,996
千葉	258	3,084	3,009	113,416	99,835	2,797	258	3,084	3,009
東京都	393	9,812	8,153	1,039,680	813,121	519,565	391	9,754	8,099
神奈川県	282	3,377	3,194	129,766	107,100	6,837	282	3,377	3,194
新潟	88	861	795	37,824	31,137	6,636	88	861	795
富山	39	425	364	17,973	14,135	4,422	39	425	364
石川	54	466	454	25,092	20,939	×	53	458	446
福井	62	450	414	15,282	13,996	×	62	450	414
山梨	41	338	330	11,561	9,397	-	41	338	330
長野	58	586	530	23,783	20,708	3,885	58	586	530
岐阜	46	545	521	15,378	14,025	173	46	545	521
静岡県	123	1,320	1,318	47,623	42,192	5,792	123	1,320	1,318
愛知	308	3,635	3,536	188,632	156,244	37,938	307	3,629	3,529
三重	61	481	471	17,756	14,452	×	61	481	471
滋賀	29	308	284	10,076	8,534	-	29	308	284
京都	46	589	535	31,482	26,332	7,834	46	589	535
大阪	272	4,541	4,221	328,985	270,217	109,462	268	4,504	4,185
兵庫	144	1,751	1,658	77,374	62,023	10,304	140	1,709	1,619
奈良	29	455	458	15,523	12,420	21	29	455	458
和歌山	38	333	320	11,096	9,005	142	38	333	320
鳥取	20	286	261	6,041	5,099	-	20	286	261
島根	31	419	402	7,957	×	×	24	272	255
岡山	67	732	690	30,900	28,836	5,902	66	724	682
広島	110	1,270	1,217	49,355	42,435	8,271	110	1,270	1,217
山口	62	644	619	20,527	17,543	2,035	62	644	619
徳島	25	256	243	7,570	5,890	1,337	23	234	221
香川	35	402	337	19,190	15,280	4,510	35	402	337
愛媛	39	415	376	11,454	9,777	227	39	415	376
高知	34	474	429	9,285	7,215	-	34	474	429
福岡	277	3,331	2,922	140,233	110,642	25,450	274	3,312	2,902
佐賀	45	355	333	12,286	8,879	355	45	355	333
長崎	32	278	240	7,210	5,479	×	32	278	240
熊本	88	864	781	32,097	27,057	2,934	88	864	781
大分	61	666	621	17,943	16,181	3,227	61	666	621
宮崎	40	434	381	12,271	10,533	1,213	40	434	381
鹿児島	110	968	931	28,871	23,351	431	109	928	892
沖縄	114	1,069	1,078	21,858	19,914	3,327	111	1,047	1,056

# 5 人 以 上 の 部 別 統 計 表

年間売上高及びリース年間契約高

経 営 組 織 別								
会 社		会社以外の法人・団体及び個人経営						
年間売上高(百万円)		リース年間 契 約 高  (百万円)	事業所数	従業者数  (人)	産業用機械器具 賃貸業務の事業 従事者数  (人)	年間売上高(百万円)		リース年間 契 約 高  (百万円)
計	うち、産業用機械器具 賃貸業務					計	うち、産業用機械器具 賃貸業務	
3,130,712	2,561,603	818,644	38	468	449	17,285	15,368	14,073
x	x	15,440	5	44	36	x	x	-
20,359	x	x	-	-	-	-	-	-
72,659	66,143	2,837	-	-	-	-	-	-
90,275	72,366	x	-	-	-	-	-	-
x	x	x	1	6	4	x	x	x
11,572	10,288	355	-	-	-	-	-	-
30,754	26,361	x	-	-	-	-	-	-
52,023	45,887	5,001	-	-	-	-	-	-
23,706	20,462	2,856	-	-	-	-	-	-
12,341	11,451	x	-	-	-	-	-	-
x	x	6,361	1	8	7	x	x	-
113,416	99,835	2,797	-	-	-	-	-	-
1,025,412	800,549	506,023	3	58	54	14,268	12,571	13,542
129,766	107,100	6,837	-	-	-	-	-	-
37,824	31,137	6,636	-	-	-	-	-	-
17,973	14,135	4,422	-	-	-	-	-	-
x	x	x	1	8	8	x	x	-
15,282	13,996	x	-	-	-	-	-	-
11,561	9,397	-	-	-	-	-	-	-
23,783	20,708	3,885	-	-	-	-	-	-
15,378	14,025	173	-	-	-	-	-	-
47,623	42,192	5,792	-	-	-	-	-	-
x	x	37,938	1	6	6	x	x	-
17,756	14,452	x	-	-	-	-	-	-
10,076	8,534	-	-	-	-	-	-	-
31,482	26,332	7,834	-	-	-	-	-	-
328,131	269,412	109,462	4	37	36	854	805	-
76,881	61,586	10,038	4	41	38	493	437	266
15,523	12,420	21	-	-	-	-	-	-
11,096	9,005	142	-	-	-	-	-	-
6,041	5,099	-	-	-	-	-	-	-
7,824	7,323	x	7	147	147	133	x	-
x	x	5,902	1	8	8	x	x	-
49,355	42,435	8,271	-	-	-	-	-	-
20,527	17,543	2,035	-	-	-	-	-	-
x	x	1,219	2	22	22	x	x	x
19,190	15,280	4,510	-	-	-	-	-	-
11,454	9,777	227	-	-	-	-	-	-
9,285	7,215	-	-	-	-	-	-	-
139,954	110,363	25,323	3	20	20	279	279	128
12,286	8,879	355	-	-	-	-	-	-
7,210	5,479	x	-	-	-	-	-	-
32,097	27,057	2,934	-	-	-	-	-	-
17,943	16,181	3,227	-	-	-	-	-	-
12,271	10,533	1,213	-	-	-	-	-	-
x	x	431	1	39	39	x	x	-
21,602	19,658	3,327	3	23	23	256	256	-

2. 事 業 従 事 者  
 ② 都 道 府 県

第4表 雇用形態別の男女別の従業者数、別経営の事業所

区 分	事業所数	雇 用 形 態 別 ( 人 )								
		従業者数			個人業主(個人 経営の事業主) 及び無給の家 族従業者	有給役員	一般に正社員、正職員などと 呼ばれている人			
		計	男	女			男女計	男女計	計	男
全 国 計	4,825	59,918	47,634	12,285	40	4,867	48,248	39,274	8,974	
北海道	329	3,395	2,690	705	5	261	2,640	2,107	533	
青森	51	443	384	59	-	16	401	346	55	
岩手	83	618	500	119	-	25	581	471	110	
宮城	145	1,758	1,333	425	-	101	1,498	1,186	312	
秋田	37	380	297	83	-	31	301	251	50	
山形	46	440	295	145	-	86	303	224	79	
福島	75	924	770	154	-	89	767	660	107	
茨城	136	1,275	931	344	-	134	949	750	200	
栃木	72	628	501	127	-	69	508	430	78	
群馬	37	390	316	73	-	46	268	225	43	
埼玉	257	3,446	2,717	729	5	217	2,863	2,318	545	
千葉	258	3,084	2,490	594	-	252	2,452	2,040	411	
東京都	393	9,812	7,351	2,462	-	835	8,019	6,004	2,015	
神奈川県	282	3,377	2,729	648	-	294	2,718	2,251	467	
新潟	88	861	686	175	-	87	665	549	116	
富山	39	425	333	92	-	18	354	269	85	
石川	54	466	361	105	1	42	385	293	92	
福井	62	450	334	116	-	44	354	264	91	
山梨	41	338	298	40	-	7	313	279	34	
長野	58	586	498	88	-	65	481	421	59	
岐阜	46	545	479	66	-	53	415	368	47	
静岡県	123	1,320	1,151	168	-	23	1,123	992	131	
愛知	308	3,635	2,990	645	1	205	3,094	2,610	483	
三重	61	481	352	128	-	23	355	285	70	
滋賀	29	308	252	56	-	9	240	203	37	
京都	46	589	478	111	-	44	506	433	73	
大阪	272	4,541	3,495	1,046	5	401	3,678	2,924	754	
兵庫県	144	1,751	1,432	319	4	179	1,368	1,145	223	
奈良	29	455	399	56	-	35	382	352	31	
和歌山	38	333	266	67	-	38	269	221	48	
鳥取	20	286	229	57	-	44	226	183	43	
島根	31	419	373	46	7	18	215	179	36	
岡山	67	732	598	134	1	68	584	484	99	
広島	110	1,270	1,052	218	-	86	959	817	142	
山口	62	644	548	96	-	56	561	487	75	
徳島	25	256	201	54	2	27	198	162	36	
香川県	35	402	325	78	-	30	312	264	49	
愛媛	39	415	332	83	-	52	293	252	42	
高知	34	474	376	98	-	57	384	321	64	
福岡	277	3,331	2,767	565	5	258	2,561	2,158	403	
佐賀	45	355	302	53	-	15	329	279	50	
長崎	32	278	224	54	-	37	222	185	37	
熊本	88	864	709	154	-	85	706	598	108	
大分	61	666	563	103	-	43	559	471	88	
宮崎	40	434	352	83	-	37	329	292	38	
鹿児島	110	968	778	190	-	80	833	682	151	
沖縄	114	1,069	798	271	3	145	728	592	136	

# 5 人 以 上 の 部 別 統 計 表

から派遣されている人及び産業用機械器具賃貸業務の部門別事業従事者数

常 用 雇 用 者						臨時雇用者 (常用雇用者以外の雇用者)			うち、別経営の事業所に派遣している人		
パート・アルバイトなど											
(就業時間換算雇用者数)						計	男	女	計	男	女
計	男	女	計	男	女						
5,929	4,080	1,848	4,105	2,949	1,155	835	588	248	164	137	27
446	334	112	322	274	48	43	39	4	-	-	-
26	...	...	3	...	...	-	-	-	-	...	...
10	10	-	2	2	-	2	...	...	-	...	...
160	...	...	106	...	...	-	-	-	-	-	-
45	15	30	25	7	18	4	...	...	-	...	...
51	...	...	28	...	...	-	-	-	-	...	...
68	...	...	42	...	...	-	-	-	-	...	...
121	89	31	65	41	24	72	...	...	-	-	-
50	...	...	31	...	...	1	-	1	-	...	...
32	18	14	22	16	6	44	44	-	-	...	...
323	204	119	201	134	66	37	35	3	-	-	-
337	211	126	216	120	96	43	...	...	4	4	-
776	590	186	656	519	137	183	...	...	70	60	10
307	221	86	231	171	60	58	...	...	11	11	-
93	64	30	60	44	15	16	...	...	5	...	...
52	...	...	46	...	...	1	1	-	-	...	...
35	33	3	30	27	3	3	...	...	-	...	...
51	...	...	23	...	...	-	-	-	-	...	...
18	...	...	11	...	...	-	-	-	-	...	...
40	...	...	32	...	...	-	-	-	3	...	...
56	48	8	36	31	4	20	...	...	-	...	...
162	131	31	129	110	19	12	...	...	-	-	-
331	224	107	243	167	77	4	...	...	9	5	5
102	...	...	40	...	...	-	-	-	-	...	...
34	18	16	21	12	9	25	...	...	-	...	...
38	...	...	27	...	...	-	-	-	-	...	...
426	260	167	313	210	103	31	7	24	33	22	10
173	108	65	126	87	39	27	27	-	-	-	-
38	...	...	32	...	...	-	-	-	8	...	...
23	14	9	12	7	4	3	...	...	-	...	...
17	...	...	11	...	...	-	-	-	-	...	...
179	173	7	78	73	6	-	-	-	-	...	...
70	50	19	39	28	11	9	...	...	-	...	...
221	174	47	134	111	23	4	...	...	-	-	-
27	...	...	15	...	...	-	-	-	2	...	...
27	18	9	19	14	5	2	2	-	-	...	...
60	...	...	41	...	...	-	-	-	-	...	...
63	36	28	29	18	11	6	...	...	-	...	...
32	...	...	30	...	...	-	-	-	-	...	...
488	378	111	391	306	86	20	17	3	6	6	-
12	...	...	9	...	...	-	-	-	-	...	...
14	7	6	8	5	3	5	...	...	-	...	...
62	38	23	39	28	12	11	...	...	-	...	...
43	34	9	22	17	5	22	...	...	2	...	...
67	...	...	28	...	...	1	1	-	2	...	...
42	28	14	22	17	5	13	...	...	9	8	1
82	29	53	61	21	41	112	67	45	-	-	-

2. 事 業 従 事 者  
 ② 都 道 府 県

第4表 雇用形態別の男女別の従業者数、別経営の事業所

区 分	別経営の事業所から派遣されている人			事業従事者数 (「従業者数計」+ 「別経営の事業所から派遣されている人」- 「うち、別経営の事業所に派遣している人」)		
	(人)			(人)		
	計	男	女	計	男	女
全 国 計	1,809	1,370	439	61,563	48,867	12,696
北海道	155	146	8	3,550	2,836	714
青森	-	...	...	443	384	59
岩手	8	...	...	627	...	...
宮城	31	19	12	1,789	1,352	437
秋田	-	...	...	380	297	83
山形	7	...	...	447	...	...
福島	5	...	...	929	...	...
茨城	148	138	10	1,423	1,069	354
栃木	23	...	...	651	...	...
群馬	2	...	...	391	...	...
埼玉	83	67	16	3,529	2,783	745
千葉	158	99	59	3,237	2,585	652
東京都	345	212	133	10,088	7,503	2,585
神奈川県	59	31	28	3,425	2,749	676
新潟	19	...	...	876	687	189
富山	3	...	...	428	...	...
石川	42	...	...	508	...	...
福井	-	...	...	450	334	116
山梨	-	...	...	338	298	40
長野	2	...	...	584	497	88
岐阜	1	...	...	546	...	...
静岡県	82	74	8	1,402	1,225	176
愛知県	140	102	38	3,765	3,087	678
三重	1	...	...	482	...	...
滋賀	-	...	...	308	252	56
京都	5	...	...	594	...	...
大阪	139	121	18	4,648	3,594	1,054
兵庫県	105	96	9	1,856	1,527	329
奈良	27	...	...	474	418	56
和歌山	3	...	...	336	...	...
鳥取	3	...	...	290	...	...
島根	-	...	...	419	373	46
岡山	2	...	...	734	...	...
広島	62	49	13	1,332	1,101	231
山口	9	...	...	651	554	97
徳島	3	...	...	259	...	...
香川県	8	...	...	410	...	...
愛媛	2	...	...	417	...	...
高知	6	...	...	479	...	...
福岡	18	5	14	3,343	2,765	578
佐賀	-	...	...	355	302	53
長崎	7	...	...	285	...	...
熊本	12	...	...	876	...	...
大分	5	...	...	670	567	103
宮崎	5	...	...	437	352	85
鹿児島	9	4	5	967	774	193
沖縄	68	67	1	1,137	865	272

# 5 人 以 上 の 部 別 統 計 表

から派遣されている人及び産業用機械器具賃貸業務の部門別事業従事者数(つづき)

うち、産業用機械器具賃貸業務の部門別事業従事者数							
合 計	管理・営業部門		保守・管理・操作部門		その他		
	うち、別経営の事業所 から派遣されている人	うち、別経営の事業所 から派遣されている人	うち、別経営の事業所 から派遣されている人	うち、別経営の事業所 から派遣されている人	うち、別経営の事業所 から派遣されている人	うち、別経営の事業所 から派遣されている人	
55,164	1,678	30,477	653	18,125	909	6,563	116
3,335	152	1,673	10	1,254	133	408	10
427	-	201	-	122	-	104	-
588	8	276	1	276	7	36	-
1,569	28	831	9	503	16	235	2
321	-	168	-	90	-	63	-
334	7	191	3	94	4	50	-
858	5	470	3	271	1	117	-
1,326	134	653	19	536	112	137	3
609	23	372	8	184	12	53	3
370	2	179	2	110	-	81	-
3,003	81	1,479	20	1,158	61	365	-
3,009	155	1,465	51	1,112	95	433	9
8,153	263	5,909	193	1,509	47	735	23
3,194	45	1,539	22	1,286	11	369	13
795	19	399	5	244	7	152	7
364	2	144	2	167	-	52	-
454	42	217	18	175	17	62	7
414	-	196	-	166	-	51	-
330	-	209	-	102	-	19	-
530	2	296	2	166	-	68	-
521	1	247	1	223	-	51	-
1,318	82	914	75	328	7	76	-
3,536	140	1,881	48	1,192	85	462	7
471	1	201	-	172	-	98	1
284	-	140	-	112	-	33	-
535	5	221	1	254	4	59	-
4,221	129	2,482	60	1,313	61	427	8
1,658	105	935	21	496	84	227	-
458	27	181	5	251	22	26	-
320	3	184	2	100	-	35	1
261	3	139	-	83	3	39	-
402	-	131	-	249	-	22	-
690	2	362	-	231	2	97	-
1,217	62	636	2	468	61	112	-
619	9	368	1	140	-	112	8
243	3	132	2	92	1	19	-
337	8	184	4	118	4	35	-
376	2	179	-	122	-	75	2
429	6	178	6	211	-	40	-
2,922	18	1,743	14	931	2	248	3
333	-	203	-	63	-	67	-
240	7	127	1	75	2	38	4
781	12	408	5	285	7	87	-
621	5	270	1	258	4	93	-
381	5	202	-	97	1	82	3
931	7	443	1	374	3	114	3
1,078	68	521	35	360	33	198	-

2. 事 業 従 事 者  
 ② 都 道 府 県

第5-1表 産業用機械器具賃貸業務(リース)の

区 分	事業所数	計									
		産 業 機 械		工 作 機 械		土 木 ・ 建 設 機 械					
		該 当 事業所数	年間契約高 (百万円)	該 当 事業所数	年間契約高 (百万円)	該 当 事業所数	年間契約高 (百万円)	該 当 事業所数	年間契約高 (百万円)	該 当 事業所数	年間契約高 (百万円)
全 国 計	4,825	440	832,717	97	175,067	60	19,256	250	103,326		
北海道	329	23	15,440	…	1,457	…	12	…	6,656		
青森	51	1	x	…	-	…	-	…	-		
岩手	83	4	2,837	…	91	…	46	…	1,661		
宮城	145	9	x	…	x	…	x	…	x		
秋田	37	3	198	…	-	…	-	…	178		
山形	46	5	355	…	-	…	-	…	317		
福島	75	6	x	…	-	…	-	…	x		
茨城	136	27	5,001	…	874	…	280	…	638		
栃木	72	6	2,856	…	348	…	65	…	69		
群馬	37	1	x	…	-	…	-	…	x		
埼玉	257	12	6,361	…	100	…	-	…	1,353		
千叶	258	16	2,797	…	-	…	-	…	2,270		
東京都	393	87	519,565	…	113,229	…	9,020	…	28,046		
神奈川県	282	16	6,837	…	1,932	…	164	…	1,235		
新潟	88	7	6,636	…	2,022	…	253	…	983		
富山	39	3	4,422	…	331	…	136	…	136		
石川	54	1	x	…	x	…	x	…	x		
福井	62	1	x	…	-	…	-	…	-		
山梨	41	-	-	…	-	…	-	…	-		
長野	58	3	3,885	…	1,164	…	1,979	…	82		
岐阜	46	2	x	…	-	…	-	…	-		
静岡県	123	5	5,792	…	1,210	…	495	…	1,278		
愛知県	308	21	37,938	…	8,555	…	939	…	13,908		
三重	61	1	x	…	x	…	-	…	-		
滋賀	29	-	-	…	-	…	-	…	-		
京都	46	4	7,834	…	3,441	…	425	…	425		
大阪	272	21	109,462	…	19,049	…	3,222	…	17,429		
兵庫県	144	16	10,304	…	5,415	…	332	…	1,092		
奈良	29	3	21	…	-	…	-	…	21		
和歌山	38	3	142	…	-	…	-	…	142		
鳥取	20	-	-	…	-	…	-	…	-		
島根	31	1	x	…	-	…	-	…	x		
岡山	67	6	5,902	…	1,428	…	106	…	2,462		
広島	110	8	8,271	…	2,836	…	220	…	1,026		
山口	62	12	2,035	…	-	…	-	…	1,864		
徳島	25	9	1,337	…	49	…	-	…	281		
香川県	35	7	4,510	…	721	…	x	…	805		
愛媛	39	6	227	…	15	…	-	…	212		
高知	34	-	-	…	-	…	-	…	-		
福岡	277	23	25,450	…	4,239	…	1,047	…	6,840		
佐賀	45	9	355	…	-	…	-	…	355		
長崎	32	1	x	…	-	…	-	…	x		
熊本	88	5	2,934	…	2	…	-	…	541		
大分	61	22	3,227	…	-	…	-	…	3,216		
宮崎	40	8	1,213	…	-	…	-	…	986		
鹿児島	110	8	431	…	-	…	-	…	354		
沖縄	114	7	3,327	…	484	…	-	…	247		



5 人 以 上 の 部  
別 統 計 表

物件別の該当事業所数及び年間契約高

産業用機械器具賃貸業務(リース)の物件別									
医療用機器		商業用機械・設備		通信機器		サービス業用機械・設備		その他の産業用備	
該当事業所数	年間契約高 (百万円)	該当事業所数	年間契約高 (百万円)	該当事業所数	年間契約高 (百万円)	該当事業所数	年間契約高 (百万円)	該当事業所数	年間契約高 (百万円)
60	37,383	75	117,550	65	95,549	127	12,405	121	272,182
...	985	...	1,958	...	120	...	2,053	...	2,199
...	-	...	-	...	-	...	x	...	-
...	297	...	91	...	-	...	-	...	650
...	x	...	x	...	x	...	x	...	x
...	-	...	-	...	-	...	-	...	20
...	-	...	-	...	-	...	-	...	38
...	-	...	-	...	-	...	-	...	x
...	659	...	765	...	439	...	107	...	1,241
...	190	...	239	...	674	...	283	...	989
...	-	...	-	...	-	...	-	...	x
...	-	...	-	...	-	...	2	...	4,905
...	-	...	16	...	-	...	26	...	486
...	24,119	...	76,307	...	82,505	...	1,391	...	184,948
...	206	...	2,397	...	154	...	157	...	592
...	316	...	1,453	...	758	...	5	...	846
...	12	...	146	...	3,236	...	12	...	412
...	x	...	x	...	-	...	-	...	x
...	-	...	-	...	-	...	x	...	-
...	-	...	-	...	-	...	-	...	-
...	116	...	39	...	39	...	-	...	466
...	-	...	-	...	-	...	x	...	-
...	110	...	825	...	-	...	113	...	1,760
...	372	...	4,970	...	1,289	...	508	...	7,397
...	-	...	-	...	-	...	-	...	-
...	-	...	-	...	-	...	-	...	-
...	142	...	2,834	...	283	...	-	...	283
...	6,833	...	19,353	...	3,553	...	1,296	...	38,725
...	-	...	1,990	...	332	...	811	...	332
...	-	...	-	...	-	...	-	...	-
...	-	...	-	...	-	...	-	...	-
...	-	...	-	...	-	...	-	...	-
...	53	...	899	...	106	...	2	...	846
...	275	...	660	...	130	...	-	...	3,124
...	-	...	-	...	-	...	-	...	171
...	69	...	21	...	111	...	607	...	200
...	24	...	503	...	x	...	106	...	2,184
...	-	...	-	...	-	...	-	...	-
...	-	...	-	...	-	...	-	...	-
...	1,677	...	904	...	516	...	128	...	10,101
...	-	...	-	...	-	...	-	...	-
...	-	...	-	...	-	...	-	...	-
...	-	...	-	...	-	...	2,391	...	-
...	-	...	-	...	-	...	11	...	-
...	-	...	-	...	-	...	227	...	-
...	-	...	2	...	-	...	-	...	75
...	484	...	-	...	484	...	-	...	1,629

2. 事 業 従 事 者  
 ② 都 道 府 県

第5-2表 産業用機械器具賃貸業務(レンタル)の

区 分	事業所数	計							
		産 業 機 械		工 作 機 械		土 木 ・ 建 設 機 械			
		該 当 事業所数	年間売上高 (百万円)	該 当 事業所数	年間売上高 (百万円)	該 当 事業所数	年間売上高 (百万円)	該 当 事業所数	年間売上高 (百万円)
<b>全 国 計</b>	<b>4,825</b>	<b>4,559</b>	<b>1,625,068</b>	<b>439</b>	<b>94,378</b>	<b>133</b>	<b>4,441</b>	<b>3,509</b>	<b>1,140,992</b>
北海道	329	316	77,722	...	2,248	...	174	...	68,745
青森	51	50	15,181	...	101	...	-	...	14,718
岩手	83	79	62,677	...	536	...	386	...	61,741
宮城	145	138	56,108	...	1,842	...	28	...	38,846
秋田	37	36	11,531	...	64	...	-	...	7,270
山形	46	44	9,046	...	14	...	1	...	5,453
福島	75	70	24,841	...	648	...	-	...	20,040
茨城	136	135	40,429	...	1,561	...	-	...	35,133
栃木	72	67	16,915	...	1,224	...	-	...	11,497
群馬	37	36	11,355	...	322	...	-	...	5,498
埼玉	257	249	86,799	...	13,518	...	34	...	61,628
千葉	258	247	97,024	...	11,182	...	482	...	74,838
東京都	393	322	225,484	...	5,506	...	223	...	123,529
神奈川県	282	272	98,153	...	12,733	...	601	...	60,290
新潟	88	82	22,745	...	1,400	...	-	...	15,179
富山	39	38	11,114	...	13	...	329	...	9,124
石川	54	53	14,433	...	-	...	213	...	11,347
福井	62	60	13,650	...	166	...	-	...	12,989
山梨	41	41	9,397	...	-	...	-	...	7,703
長野	58	57	15,757	...	215	...	-	...	9,801
岐阜	46	44	13,921	...	-	...	50	...	9,683
静岡県	123	118	34,882	...	1,787	...	44	...	23,621
愛知	308	295	113,448	...	4,877	...	504	...	82,766
三重	61	61	14,389	...	1,550	...	59	...	12,567
滋賀	29	29	8,534	...	209	...	-	...	6,348
京都	46	45	17,293	...	1,260	...	26	...	11,339
大阪	272	256	142,040	...	9,100	...	77	...	86,270
兵庫	144	137	49,238	...	1,810	...	229	...	33,745
奈良	29	29	12,402	...	-	...	-	...	10,775
和歌山	38	37	8,863	...	286	...	-	...	6,878
鳥取	20	20	5,099	...	-	...	-	...	5,047
島根	31	31	7,448	...	-	...	-	...	6,297
岡山	67	63	21,476	...	135	...	111	...	15,593
広島	110	108	32,640	...	253	...	-	...	22,807
山口	62	50	14,907	...	1,139	...	31	...	6,824
徳島	25	21	4,532	...	259	...	-	...	2,549
香川県	35	30	10,173	...	30	...	8	...	6,709
愛媛	39	39	9,577	...	77	...	-	...	6,146
高知	34	34	7,215	...	518	...	-	...	6,078
福岡	277	261	79,829	...	10,832	...	196	...	51,299
佐賀	45	45	8,524	...	-	...	-	...	7,488
長崎	32	32	5,472	...	312	...	51	...	5,039
熊本	88	87	24,125	...	2,488	...	147	...	16,213
大分	61	40	9,576	...	757	...	-	...	6,205
宮崎	40	37	9,368	...	1,510	...	-	...	7,038
鹿児島	110	108	22,991	...	1,097	...	2	...	17,945
沖縄	114	112	16,746	...	800	...	438	...	12,355

# 5 人 以 上 の 部 別 統 計 表

物件別の該当事業所数及び年間売上高

産業用機械器具貸貸業務(レンタル)の物件別									
医 療 用 機 器		商 業 用 機 械 ・ 設 備		通 信 機 器		サ ー ビ ス 業 用 機 械 ・ 設 備		そ の 他 の 産 業 用 機 械 ・ 設 備	
該 当 事業所数	年間売上高 (百万円)	該 当 事業所数	年間売上高 (百万円)	該 当 事業所数	年間売上高 (百万円)	該 当 事業所数	年間売上高 (百万円)	該 当 事業所数	年間売上高 (百万円)
<b>218</b>	<b>154,138</b>	<b>176</b>	<b>34,098</b>	<b>63</b>	<b>7,662</b>	<b>185</b>	<b>26,123</b>	<b>655</b>	<b>163,236</b>
...	26	...	857	...	6	...	1,271	...	4,395
...	-	...	-	...	-	...	-	...	361
...	-	...	-	...	-	...	-	...	14
...	3,772	...	485	...	456	...	1,781	...	8,898
...	3,383	...	-	...	162	...	490	...	162
...	3,235	...	-	...	-	...	308	...	36
...	2,534	...	343	...	7	...	-	...	1,269
...	2,649	...	47	...	-	...	6	...	1,033
...	3,386	...	348	...	12	...	40	...	409
...	4,869	...	66	...	-	...	223	...	376
...	5,112	...	1,644	...	-	...	1,413	...	3,451
...	6,238	...	162	...	80	...	777	...	3,265
...	14,344	...	10,355	...	3,419	...	7,006	...	61,103
...	10,081	...	2,357	...	4	...	1,710	...	10,377
...	5,876	...	264	...	-	...	-	...	26
...	1,200	...	93	...	122	...	8	...	225
...	2,116	...	-	...	-	...	39	...	718
...	-	...	-	...	279	...	-	...	216
...	1,041	...	66	...	5	...	-	...	583
...	5,355	...	129	...	-	...	150	...	107
...	2,829	...	-	...	59	...	291	...	1,010
...	7,172	...	604	...	10	...	371	...	1,274
...	13,333	...	3,275	...	782	...	262	...	7,649
...	-	...	20	...	-	...	-	...	193
...	1,678	...	-	...	81	...	218	...	-
...	3,819	...	34	...	21	...	11	...	783
...	10,533	...	3,928	...	1,629	...	4,475	...	26,027
...	3,230	...	1,189	...	-	...	321	...	8,714
...	1,545	...	-	...	-	...	82	...	-
...	1,286	...	-	...	-	...	324	...	90
...	-	...	-	...	-	...	-	...	52
...	921	...	-	...	-	...	133	...	97
...	3,980	...	239	...	125	...	716	...	578
...	4,167	...	1,528	...	2	...	456	...	3,427
...	5,852	...	11	...	21	...	480	...	550
...	1,171	...	212	...	-	...	233	...	108
...	2,563	...	171	...	-	...	-	...	691
...	2,905	...	254	...	-	...	184	...	10
...	-	...	149	...	-	...	-	...	470
...	5,310	...	2,494	...	97	...	435	...	9,166
...	101	...	-	...	-	...	-	...	935
...	-	...	-	...	-	...	-	...	70
...	2,510	...	766	...	273	...	68	...	1,660
...	1,767	...	586	...	-	...	1	...	260
...	-	...	-	...	-	...	541	...	279
...	2,251	...	2	...	11	...	147	...	1,536
...	-	...	1,418	...	-	...	1,155	...	580

2. 事 業 従 事 者 都 道 府 県

第6-1表 産業用機械器具賃貸業務(リース)の

区 分	事業所数	産 業 用 機 械 器 具 賃 貸 業 務 ( リ ー ス ) の 契 約 先 産 業 別								
		計		建 設 業		製 造 業		電 気 ・ ガ ス ・ 熱 供 給 ・ 水 道 業		
		該 当 事業所数	年 間 契 約 高 (百万円)	該 当 事業所数	年 間 契 約 高 (百万円)	該 当 事業所数	年 間 契 約 高 (百万円)	該 当 事業所数	年 間 契 約 高 (百万円)	
全 国 計	4,825	440	832,717	274	84,379	93	130,402	14	5,104	
北海道	329	23	15,440	...	2,872	...	476	...	12	
青森	51	1	x	...	-	...	-	...	-	
岩手	83	4	2,837	...	1,101	...	183	...	-	
宮城	145	9	x	...	1,348	...	4,710	...	-	
秋田	37	3	198	...	178	...	-	...	-	
山形	46	5	355	...	355	...	-	...	-	
福島	75	6	x	...	1,497	...	x	...	-	
茨城	136	27	5,001	...	3,395	...	181	...	-	
栃木	72	6	2,856	...	69	...	739	...	500	
群馬	37	1	x	...	x	...	-	...	-	
埼玉	257	12	6,361	...	1,541	...	651	...	-	
千葉	258	16	2,797	...	765	...	132	...	28	
東京都	393	87	519,565	...	21,277	...	79,555	...	2,018	
神奈川県	282	16	6,837	...	861	...	1,464	...	31	
新潟	88	7	6,636	...	1,135	...	1,074	...	-	
富山	39	3	4,422	...	74	...	693	...	32	
石川	54	1	x	...	x	...	x	...	-	
福井	62	1	x	...	-	...	-	...	-	
山梨	41	-	-	...	-	...	-	...	-	
長野	58	3	3,885	...	314	...	2,096	...	-	
岐阜	46	2	x	...	-	...	-	...	-	
静岡県	123	5	5,792	...	563	...	1,100	...	-	
愛知県	308	21	37,938	...	13,189	...	7,041	...	1,056	
三重	61	1	x	...	-	...	x	...	-	
滋賀	29	-	-	...	-	...	-	...	-	
京都	46	4	7,834	...	1,103	...	2,409	...	-	
大阪	272	21	109,462	...	16,314	...	17,413	...	-	
兵庫県	144	16	10,304	...	1,838	...	1,914	...	-	
奈良	29	3	21	...	3	...	-	...	-	
和歌山	38	3	142	...	100	...	7	...	7	
鳥取	20	-	-	...	-	...	-	...	-	
島根	31	1	x	...	x	...	-	...	-	
岡山	67	6	5,902	...	823	...	1,111	...	-	
広島	110	8	8,271	...	660	...	3,350	...	-	
山口	62	12	2,035	...	1,852	...	-	...	-	
徳島	25	9	1,337	...	185	...	139	...	-	
香川県	35	7	4,510	...	448	...	614	...	-	
愛媛	39	6	227	...	221	...	6	...	-	
高知	34	-	-	...	-	...	-	...	-	
福岡	277	23	25,450	...	3,915	...	2,469	...	1,419	
佐賀	45	9	355	...	340	...	-	...	-	
長崎	32	1	x	...	x	...	-	...	-	
熊本	88	5	2,934	...	534	...	-	...	-	
大分	61	22	3,227	...	3,057	...	-	...	-	
宮崎	40	8	1,213	...	986	...	-	...	-	
鹿児島	110	8	431	...	341	...	14	...	-	
沖縄	114	7	3,327	...	673	...	267	...	-	

5 人 以 上 の 部  
別 統 計 表

契約先産業別の該当事業所数及び年間契約高

情報通信業		運輸業、郵便業		卸売業、小売業		金融業、保険業		不動産業、物品賃貸業 (同業者を除く)	
該 当 事業所数	年間契約高 (百万円)	該 当 事業所数	年間契約高 (百万円)	該 当 事業所数	年間契約高 (百万円)	該 当 事業所数	年間契約高 (百万円)	該 当 事業所数	年間契約高 (百万円)
<b>35</b>	<b>79,766</b>	<b>88</b>	<b>39,763</b>	<b>80</b>	<b>192,786</b>	<b>25</b>	<b>6,290</b>	<b>48</b>	<b>51,331</b>
…	238	…	824	…	5,325	…	43	…	2,735
…	-	…	-	…	-	…	-	…	-
…	-	…	411	…	274	…	-	…	183
…	655	…	839	…	x	…	119	…	x
…	-	…	-	…	-	…	-	…	-
…	-	…	-	…	-	…	-	…	-
…	-	…	x	…	-	…	-	…	-
…	6	…	378	…	237	…	1	…	155
…	283	…	511	…	500	…	-	…	-
…	-	…	-	…	-	…	-	…	-
…	551	…	100	…	851	…	100	…	50
…	-	…	209	…	1,621	…	-	…	-
…	73,372	…	20,946	…	134,995	…	4,732	…	31,573
…	37	…	775	…	871	…	8	…	85
…	511	…	821	…	2,022	…	-	…	-
…	12	…	99	…	247	…	223	…	37
…	-	…	x	…	x	…	-	…	x
…	-	…	-	…	-	…	-	…	-
…	-	…	-	…	-	…	-	…	-
…	-	…	310	…	78	…	-	…	815
…	-	…	-	…	-	…	-	…	-
…	-	…	1,100	…	1,485	…	-	…	660
…	658	…	1,230	…	4,949	…	444	…	411
…	-	…	x	…	-	…	-	…	-
…	-	…	-	…	-	…	-	…	-
…	-	…	354	…	1,630	…	-	…	-
…	1,718	…	6,832	…	19,914	…	312	…	9,824
…	-	…	185	…	1,658	…	-	…	144
…	-	…	-	…	-	…	-	…	-
…	14	…	7	…	-	…	-	…	-
…	-	…	-	…	-	…	-	…	-
…	-	…	-	…	-	…	-	…	-
…	-	…	582	…	1,164	…	-	…	1,005
…	273	…	490	…	1,632	…	50	…	135
…	-	…	183	…	-	…	-	…	-
…	-	…	28	…	76	…	-	…	-
…	219	…	514	…	901	…	59	…	425
…	-	…	-	…	-	…	-	…	-
…	-	…	-	…	-	…	-	…	-
…	1,213	…	584	…	6,708	…	197	…	1,001
…	-	…	-	…	-	…	-	…	-
…	-	…	-	…	-	…	-	…	-
…	-	…	-	…	-	…	-	…	-
…	-	…	148	…	-	…	-	…	-
…	-	…	-	…	-	…	-	…	-
…	-	…	50	…	4	…	-	…	-
…	6	…	664	…	488	…	1	…	1

2. 事 業 従 事 者  
 ② 都 道 府 県

第6-1表 産業用機械器具賃貸業務(リース)の

区 分	学術研究, 専門・ 技術サービス業		宿泊業, 飲食サービス業		生活関連サービス業, 娯楽業		教育, 学習支援業	
	該 当 事業所数	年間契約高 (百万円)	該 当 事業所数	年間契約高 (百万円)	該 当 事業所数	年間契約高 (百万円)	該 当 事業所数	年間契約高 (百万円)
	全 国 計	-	-	97	11,307	36	6,291	2
北海道	...	-	...	704	...	17	...	-
青森	...	-	...	-	...	x	...	-
岩手	...	-	...	23	...	-	...	-
宮城	...	-	...	x	...	-	...	-
秋田	...	-	...	-	...	-	...	-
山形	...	-	...	-	...	-	...	-
福島	...	-	...	-	...	-	...	-
茨城	...	-	...	71	...	1	...	-
栃木	...	-	...	-	...	-	...	-
群馬	...	-	...	-	...	-	...	-
埼玉	...	-	...	100	...	1	...	-
千葉	...	-	...	-	...	-	...	-
東京都	...	-	...	5,031	...	450	...	6,037
神奈川県	...	-	...	161	...	93	...	x
新潟	...	-	...	63	...	-	...	-
富山	...	-	...	25	...	12	...	-
石川	...	-	...	-	...	-	...	-
福井	...	-	...	x	...	x	...	-
山梨	...	-	...	-	...	-	...	-
長野	...	-	...	-	...	-	...	-
岐阜	...	-	...	-	...	x	...	-
静岡県	...	-	...	-	...	113	...	-
愛知県	...	-	...	1,143	...	951	...	-
三重	...	-	...	-	...	-	...	-
滋賀	...	-	...	-	...	-	...	-
京都	...	-	...	-	...	-	...	-
大阪	...	-	...	2,404	...	220	...	-
兵庫県	...	-	...	432	...	136	...	-
奈良	...	-	...	-	...	-	...	-
和歌山	...	-	...	-	...	-	...	-
鳥取	...	-	...	-	...	-	...	-
島根	...	-	...	-	...	-	...	-
岡山	...	-	...	53	...	-	...	-
広島	...	-	...	50	...	-	...	-
山口	...	-	...	-	...	-	...	-
徳島	...	-	...	241	...	173	...	-
香川県	...	-	...	59	...	-	...	-
愛媛	...	-	...	-	...	-	...	-
高知	...	-	...	-	...	-	...	-
福岡	...	-	...	197	...	-	...	-
佐賀	...	-	...	-	...	-	...	-
長崎	...	-	...	-	...	-	...	-
熊本	...	-	...	-	...	2,391	...	-
大分	...	-	...	11	...	-	...	-
宮崎	...	-	...	91	...	56	...	-
鹿児島	...	-	...	-	...	-	...	-
沖縄	...	-	...	1	...	1	...	-

# 5 人 以 上 の 部 別 統 計 表

契約先産業別の該当事業所数及び年間契約高(つづき)

産業用機械器具賃貸業務(リース)の契約先産業別(つづき)											
サービス業		公 務		同 業 者		計		そ の 他			
該 当 事業所数	年間契約高 (百万円)	該 当 事業所数	年間契約高 (百万円)	該 当 事業所数	年間契約高 (百万円)	該 当 事業所数	年間契約高 (百万円)	その他の産業		個 人	
								該 当 事業所数	年間契約高 (百万円)	該 当 事業所数	年間契約高 (百万円)
<b>87</b>	<b>116,294</b>	<b>25</b>	<b>35,797</b>	<b>22</b>	<b>502</b>	<b>78</b>	<b>ㄻ</b>	<b>72</b>	<b>ㄻ</b>	<b>12</b>	<b>3,951</b>
…	650	…	584	…	155	…	804	…	802	…	2
…	-	…	-	…	-	…	ㄻ	…	ㄻ	…	-
…	91	…	-	…	-	…	571	…	571	…	-
…	ㄻ	…	1,607	…	-	…	1,208	…	1,208	…	-
…	-	…	-	…	-	…	20	…	20	…	-
…	-	…	-	…	-	…	-	…	-	…	-
…	-	…	-	…	-	…	-	…	-	…	-
…	86	…	1	…	1	…	489	…	489	…	-
…	103	…	-	…	-	…	152	…	152	…	-
…	-	…	-	…	-	…	-	…	-	…	-
…	752	…	1,352	…	11	…	300	…	300	…	-
…	42	…	-	…	-	…	-	…	-	…	-
…	73,198	…	21,803	…	50	…	44,527	…	40,608	…	3,918
…	1,809	…	8	…	29	…	ㄻ	…	ㄻ	…	25
…	442	…	-	…	-	…	569	…	569	…	-
…	2,807	…	95	…	-	…	64	…	64	…	-
…	ㄻ	…	-	…	-	…	ㄻ	…	ㄻ	…	-
…	-	…	-	…	-	…	-	…	-	…	-
…	78	…	-	…	-	…	194	…	194	…	-
…	-	…	-	…	-	…	-	…	-	…	-
…	605	…	-	…	-	…	165	…	165	…	-
…	3,901	…	1,568	…	175	…	1,222	…	1,222	…	-
…	-	…	-	…	-	…	-	…	-	…	-
…	-	…	-	…	-	…	-	…	-	…	-
…	2,196	…	-	…	-	…	142	…	142	…	-
…	19,262	…	4,216	…	24	…	11,009	…	11,009	…	-
…	3,167	…	-	…	-	…	829	…	829	…	-
…	-	…	18	…	-	…	-	…	-	…	-
…	-	…	-	…	7	…	-	…	-	…	-
…	-	…	-	…	-	…	-	…	-	…	-
…	-	…	-	…	-	…	-	…	-	…	-
…	478	…	-	…	-	…	688	…	688	…	-
…	593	…	671	…	-	…	369	…	369	…	-
…	-	…	-	…	-	…	-	…	-	…	-
…	401	…	5	…	-	…	90	…	90	…	-
…	514	…	480	…	-	…	276	…	274	…	2
…	-	…	-	…	-	…	-	…	-	…	-
…	-	…	-	…	-	…	-	…	-	…	-
…	2,896	…	2,661	…	-	…	2,189	…	2,189	…	-
…	-	…	-	…	16	…	-	…	-	…	-
…	-	…	-	…	-	…	-	…	-	…	-
…	-	…	-	…	9	…	-	…	-	…	-
…	-	…	-	…	11	…	-	…	-	…	-
…	80	…	-	…	-	…	-	…	-	…	-
…	-	…	-	…	14	…	8	…	8	…	-
…	486	…	727	…	-	…	12	…	9	…	3

注11.「同業者」とは、契約先(取引相手)が産業用機械器具賃貸業務を主業として営む事業所の場合をいい、同一企業間の企業内取引を含む。

2. 事 業 従 事 者  
 ② 都 道 府 県

第6-2表 産業用機械器具賃貸業務(レンタル)の

区 分	事業所数	産 業 用 機 械 器 具 賃 貸 業 務 ( レ ン タ ル ) の 契 約 先 産 業 別							
		計		建 設 業		製 造 業		電 気 ・ ガ ス ・ 熱 供 給 ・ 水 道 業	
		該 当 事業所数	年間売上高 (百万円)	該 当 事業所数	年間売上高 (百万円)	該 当 事業所数	年間売上高 (百万円)	該 当 事業所数	年間売上高 (百万円)
全 国 計	4,825	4,559	1,625,068	3,747	1,117,444	483	69,157	451	9,707
北海道	329	316	77,722	...	66,823	...	163	...	181
青森	51	50	15,181	...	13,824	...	9	...	391
岩手	83	79	62,677	...	20,722	...	3	...	142
宮城	145	138	56,108	...	41,877	...	1,046	...	27
秋田	37	36	11,531	...	6,922	...	4	...	95
山形	46	44	9,046	...	5,811	...	15	...	25
福島	75	70	24,841	...	17,947	...	516	...	11
茨城	136	135	40,429	...	26,883	...	613	...	137
栃木	72	67	16,915	...	12,219	...	41	...	143
群馬	37	36	11,355	...	5,885	...	-	...	27
埼玉	257	249	86,799	...	68,311	...	812	...	866
千葉	258	247	97,024	...	77,964	...	1,778	...	283
東京都	393	322	225,484	...	125,325	...	32,242	...	288
神奈川県	282	272	98,153	...	69,589	...	1,298	...	890
新潟	88	82	22,745	...	14,888	...	554	...	222
富山	39	38	11,114	...	8,329	...	147	...	280
石川	54	53	14,433	...	11,847	...	2	...	21
福井	62	60	13,650	...	12,699	...	86	...	225
山梨	41	41	9,397	...	7,960	...	7	...	215
長野	58	57	15,757	...	9,435	...	21	...	273
岐阜	46	44	13,921	...	10,144	...	46	...	176
静岡県	123	118	34,882	...	23,917	...	865	...	172
愛知県	308	295	113,448	...	78,272	...	6,361	...	957
三重	61	61	14,389	...	13,099	...	384	...	36
滋賀	29	29	8,534	...	6,352	...	40	...	133
京都	46	45	17,293	...	11,179	...	455	...	45
大阪	272	256	142,040	...	91,601	...	6,881	...	684
兵庫県	144	137	49,238	...	32,607	...	6,873	...	435
奈良	29	29	12,402	...	9,539	...	28	...	214
和歌山	38	37	8,863	...	6,387	...	97	...	212
鳥取	20	20	5,099	...	4,168	...	4	...	37
島根	31	31	7,448	...	6,175	...	15	...	14
岡山	67	63	21,476	...	14,783	...	783	...	227
広島	110	108	32,640	...	22,867	...	707	...	462
山口	62	50	14,907	...	7,117	...	567	...	314
徳島	25	21	4,532	...	2,528	...	284	...	29
香川県	35	30	10,173	...	6,499	...	84	...	28
愛媛	39	39	9,577	...	5,835	...	84	...	59
高知	34	34	7,215	...	6,441	...	89	...	89
福岡	277	261	79,829	...	56,483	...	3,735	...	161
佐賀	45	45	8,524	...	7,480	...	648	...	-
長崎	32	32	5,472	...	4,830	...	180	...	70
熊本	88	87	24,125	...	18,607	...	422	...	131
大分	61	40	9,576	...	5,900	...	69	...	-
宮崎	40	37	9,368	...	8,548	...	-	...	53
鹿児島	110	108	22,991	...	18,690	...	73	...	85
沖縄	114	112	16,746	...	12,138	...	30	...	143



5 人 以 上 の 部  
別 統 計 表

契約先産業別の該当事業所数及び年間売上高

情報通信業		運輸業, 郵便業		卸売業, 小売業		金融業, 保険業		不動産業, 物品賃貸業 (同業者を除く)	
該 当 事業所数	年間売上高 (百万円)	該 当 事業所数	年間売上高 (百万円)	該 当 事業所数	年間売上高 (百万円)	該 当 事業所数	年間売上高 (百万円)	該 当 事業所数	年間売上高 (百万円)
120	7,832	373	13,260	372	32,616	15	127	107	5,322
...	9	...	91	...	836	...	12	...	300
...	-	...	55	...	-	...	-	...	-
...	-	...	2	...	3	...	-	...	-
...	54	...	42	...	640	...	-	...	37
...	26	...	2	...	2	...	-	...	-
...	-	...	11	...	11	...	-	...	-
...	56	...	1,308	...	238	...	-	...	-
...	1,738	...	239	...	9	...	-	...	25
...	41	...	66	...	268	...	-	...	-
...	-	...	15	...	96	...	-	...	-
...	48	...	208	...	1,072	...	-	...	69
...	3	...	462	...	351	...	5	...	867
...	2,709	...	3,748	...	9,317	...	76	...	1,333
...	180	...	898	...	3,122	...	-	...	264
...	-	...	25	...	504	...	-	...	-
...	121	...	7	...	70	...	-	...	111
...	-	...	1	...	1	...	-	...	-
...	2	...	6	...	5	...	2	...	-
...	5	...	5	...	14	...	-	...	-
...	33	...	-	...	26	...	-	...	-
...	-	...	17	...	27	...	-	...	85
...	32	...	44	...	593	...	-	...	63
...	207	...	1,482	...	3,082	...	5	...	419
...	-	...	29	...	50	...	6	...	7
...	81	...	-	...	-	...	-	...	-
...	11	...	36	...	135	...	-	...	1,022
...	1,263	...	1,443	...	5,934	...	22	...	275
...	109	...	418	...	343	...	-	...	162
...	-	...	21	...	9	...	-	...	-
...	43	...	10	...	34	...	-	...	50
...	-	...	6	...	1	...	-	...	-
...	-	...	54	...	-	...	-	...	3
...	124	...	173	...	329	...	-	...	-
...	33	...	30	...	1,183	...	-	...	-
...	192	...	109	...	22	...	-	...	11
...	7	...	-	...	212	...	-	...	-
...	193	...	27	...	281	...	-	...	36
...	40	...	3	...	254	...	-	...	-
...	19	...	102	...	149	...	-	...	-
...	225	...	1,119	...	1,637	...	-	...	88
...	-	...	-	...	-	...	-	...	-
...	-	...	22	...	-	...	-	...	-
...	208	...	277	...	652	...	-	...	-
...	-	...	8	...	549	...	-	...	-
...	-	...	36	...	18	...	-	...	-
...	5	...	41	...	182	...	-	...	53
...	19	...	564	...	355	...	-	...	43

2. 事 業 従 事 者  
 ② 都 道 府 県

第6-2表 産業用機械器具賃貸業務(レンタル)の

区 分			学術研究, 専門・ 技術サービス業		宿泊業, 飲食サービス業		生活関連サービス業, 娯楽業		教育, 学習支援業	
			該 当 事業所数	年間売上高 (百万円)	該 当 事業所数	年間売上高 (百万円)	該 当 事業所数	年間売上高 (百万円)	該 当 事業所数	年間売上高 (百万円)
			全 国 計	81	5,398	227	13,360	205	8,346	72
北海道	...	161	...	1,277	...	61	...	85		
青森	...	-	...	-	...	-	...	-		
岩手	...	-	...	2	...	2	...	-		
宮城	...	510	...	554	...	106	...	49		
秋田	...	-	...	24	...	2	...	-		
山形	...	-	...	308	...	-	...	-		
福島	...	-	...	-	...	-	...	4		
茨城	...	-	...	5	...	3	...	-		
栃木	...	-	...	-	...	-	...	-		
群馬	...	-	...	223	...	-	...	-		
埼玉	...	31	...	620	...	1,580	...	-		
千代田	...	284	...	168	...	200	...	115		
東京都	...	1,953	...	2,303	...	2,321	...	488		
神奈川県	...	419	...	1,126	...	408	...	197		
新潟	...	-	...	1	...	1	...	-		
富山	...	-	...	5	...	0	...	-		
石川	...	176	...	15	...	25	...	-		
福井	...	-	...	-	...	-	...	47		
山梨	...	30	...	66	...	-	...	-		
長野	...	-	...	64	...	80	...	-		
岐阜	...	-	...	283	...	21	...	-		
静岡県	...	-	...	-	...	373	...	2		
愛知県	...	47	...	121	...	19	...	-		
三重	...	-	...	-	...	-	...	-		
滋賀	...	-	...	218	...	-	...	-		
京都	...	135	...	67	...	37	...	60		
大阪	...	429	...	1,574	...	704	...	89		
兵庫県	...	227	...	413	...	83	...	101		
奈良	...	-	...	-	...	-	...	-		
和歌山	...	-	...	305	...	26	...	-		
鳥取	...	-	...	1	...	6	...	10		
島根	...	-	...	-	...	-	...	-		
岡山	...	-	...	22	...	139	...	-		
広島	...	325	...	221	...	416	...	42		
山口	...	-	...	11	...	428	...	-		
徳島	...	-	...	18	...	-	...	-		
香川県	...	109	...	55	...	30	...	49		
愛媛	...	-	...	-	...	-	...	-		
高知	...	-	...	-	...	-	...	-		
福岡	...	320	...	2,128	...	219	...	142		
佐賀	...	-	...	-	...	-	...	-		
長崎	...	-	...	-	...	-	...	-		
熊本	...	-	...	65	...	68	...	8		
大分	...	-	...	42	...	19	...	-		
宮崎	...	-	...	478	...	54	...	1		
鹿児島	...	144	...	221	...	42	...	66		
沖縄	...	99	...	357	...	871	...	52		

5 人 以 上 の 部  
別 統 計 表

契約先産業別の該当事業所数及び年間売上高(つづき)

産業用機械器具賃貸業務(レンタル)の契約先産業別(つづき)											
サービス業		公 務		同 業 者		計		そ の 他			
該 当 事業所数	年間売上高 (百万円)	該 当 事業所数	年間売上高 (百万円)	該 当 事業所数	年間売上高 (百万円)	該 当 事業所数	年間売上高 (百万円)	その他の産業		個 人	
								該 当 事業所数	年間売上高 (百万円)	該 当 事業所数	年間売上高 (百万円)
505	23,692	249	8,189	1,690	119,851	916	189,162	664	185,791	328	3,371
...	1,971	...	228	...	5,005	...	518	...	382	...	136
...	62	...	60	...	680	...	99	...	26	...	73
...	8	...	4	...	41,661	...	128	...	14	...	114
...	442	...	145	...	5,625	...	4,954	...	4,852	...	102
...	497	...	41	...	178	...	3,739	...	3,700	...	39
...	16	...	-	...	99	...	2,750	...	2,729	...	21
...	44	...	7	...	1,538	...	3,173	...	3,157	...	17
...	157	...	9	...	8,014	...	2,597	...	2,579	...	17
...	130	...	2	...	262	...	3,744	...	3,696	...	48
...	7	...	-	...	121	...	4,982	...	4,969	...	13
...	1,890	...	110	...	4,707	...	6,477	...	6,436	...	41
...	497	...	292	...	5,107	...	8,647	...	8,585	...	63
...	10,661	...	2,221	...	9,151	...	21,349	...	20,769	...	580
...	980	...	472	...	6,301	...	12,011	...	11,938	...	73
...	29	...	29	...	438	...	6,055	...	6,009	...	46
...	65	...	240	...	432	...	1,308	...	1,277	...	31
...	3	...	133	...	68	...	2,141	...	2,119	...	23
...	48	...	101	...	409	...	21	...	-	...	21
...	-	...	-	...	56	...	1,041	...	1,041	...	-
...	17	...	28	...	337	...	5,443	...	5,398	...	45
...	12	...	-	...	179	...	2,932	...	2,889	...	43
...	20	...	-	...	1,195	...	7,607	...	7,424	...	183
...	272	...	97	...	5,971	...	16,135	...	15,633	...	502
...	94	...	13	...	667	...	3	...	3	...	-
...	-	...	-	...	32	...	1,678	...	1,678	...	-
...	96	...	230	...	523	...	3,262	...	3,251	...	11
...	2,386	...	1,203	...	5,680	...	21,872	...	21,843	...	30
...	1,141	...	516	...	1,655	...	4,155	...	3,966	...	188
...	84	...	18	...	689	...	1,799	...	1,726	...	73
...	19	...	-	...	305	...	1,375	...	1,338	...	37
...	1	...	547	...	308	...	9	...	5	...	4
...	3	...	-	...	79	...	1,107	...	1,102	...	5
...	195	...	45	...	618	...	4,039	...	3,997	...	42
...	379	...	233	...	1,098	...	4,642	...	4,595	...	47
...	14	...	12	...	108	...	6,002	...	5,976	...	27
...	213	...	13	...	39	...	1,189	...	1,171	...	18
...	65	...	116	...	31	...	2,569	...	2,534	...	35
...	201	...	3	...	185	...	2,913	...	2,905	...	8
...	65	...	18	...	155	...	88	...	-	...	88
...	386	...	330	...	7,301	...	5,555	...	5,486	...	69
...	-	...	-	...	281	...	116	...	116	...	-
...	21	...	9	...	245	...	95	...	66	...	29
...	219	...	2	...	632	...	2,835	...	2,785	...	49
...	22	...	-	...	78	...	2,889	...	2,889	...	0
...	3	...	19	...	83	...	75	...	59	...	16
...	93	...	221	...	527	...	2,549	...	2,370	...	179
...	163	...	421	...	996	...	496	...	311	...	185

注12.「同業者」とは、契約先(取引相手)が産業用機械器具賃貸業務を主業として営む事業所の場合をいい、同一企業間の企業内取引を含む。

2. 事 業 従 事 者  
 ② 都 道 府 県

第7表 産業用機械器具賃貸業務(リース)の

区 分	事業所数	産業用機械器具賃貸業務(リース)							
		該当事業所数	リース年間契約高 (百万円)	計 (件)	リース年間契約件数				
					1年を超え3年未満		3年以上5年未満		
					該 当 事業所数	契約件数 (件)	該 当 事業所数	契約件数 (件)	
<b>全 国 計</b>	<b>4,825</b>	<b>440</b>	<b>832,717</b>	<b>290,194</b>	<b>331</b>	<b>131,263</b>	<b>204</b>	<b>29,031</b>	
北海道	329	23	15,440	12,334	14	6,526	9	887	
青森	51	1	x	x	-	-	-	-	
岩手	83	4	2,837	822	4	x	1	x	
宮城	145	9	x	x	6	x	8	991	
秋田	37	3	198	192	1	x	2	x	
山形	46	5	355	3,242	5	3,242	-	-	
福島	75	6	x	x	6	566	2	x	
茨城	136	27	5,001	1,431	24	419	27	321	
栃木	72	6	2,856	1,108	1	x	1	x	
群馬	37	1	x	x	1	x	-	-	
埼玉	257	12	6,361	2,438	9	1,182	6	353	
千葉	258	16	2,797	5,863	14	5,327	5	377	
東京都	393	87	519,565	98,911	71	16,997	32	13,807	
神奈川県	282	16	6,837	6,750	11	5,906	8	189	
新潟	88	7	6,636	1,394	7	307	4	127	
富山	39	3	4,422	1,287	2	x	3	750	
石川	54	1	x	x	1	x	1	x	
福井	62	1	x	x	-	-	-	-	
山梨	41	-	-	-	-	-	-	-	
長野	58	3	3,885	203	3	14	1	x	
岐阜	46	2	x	x	-	-	-	-	
静岡県	123	5	5,792	667	3	130	1	x	
愛知県	308	21	37,938	18,570	15	11,402	15	1,346	
三重	61	1	x	x	-	-	1	x	
滋賀	29	-	-	-	-	-	-	-	
京都	46	4	7,834	14,453	4	13,833	2	x	
大阪	272	21	109,462	46,979	15	6,863	11	6,640	
兵庫県	144	16	10,304	2,837	8	1,125	7	146	
奈良	29	3	21	70	1	x	-	-	
和歌山	38	3	142	52	1	x	3	x	
鳥取	20	-	-	-	-	-	-	-	
島根	31	1	x	x	1	x	-	-	
岡山	67	6	5,902	2,578	4	2,001	3	x	
広島	110	8	8,271	1,370	7	435	7	223	
山口	62	12	2,035	9,156	12	9,156	-	-	
徳島	25	9	1,337	843	4	18	7	631	
香川県	35	7	4,510	1,047	5	242	4	144	
愛媛	39	6	227	3,243	6	3,208	3	35	
高知	34	-	-	-	-	-	-	-	
福岡	277	23	25,450	12,584	20	8,016	10	1,169	
佐賀	45	9	355	140	1	x	9	x	
長崎	32	1	x	x	-	-	-	-	
熊本	88	5	2,934	5,175	4	x	-	-	
大分	61	22	3,227	22,169	21	x	1	x	
宮崎	40	8	1,213	4,418	6	3,979	4	x	
鹿児島	110	8	431	996	5	985	4	x	
沖縄	114	7	3,327	1,602	7	303	3	101	

5 人 以 上 の 部  
別 統 計 表

年間契約高及び年間契約件数

		1 該 当 事 業 所 当 た り						
5 年 以 上		うち保守・管理・操作 の条件(義務) のある契約件数 (件)	リース 年間契約高 (万円)	リース 年間契約件数 (件)	契約期間別年間契約件数			うち保守・管理・操作 の条件(義務) のある契約件数 (件)
該 当 事業所数	契約件数 (件)				1年を超え 3年未満 (件)	3年以上 5年未満 (件)	5年以上 (件)	
197	129,900	51,849	189,085	659	397	143	659	284
13	4,921	806	66,444	531	479	103	371	167
1	x	x	x	x	-	-	x	x
1	x	26	78,411	227	x	x	x	22
5	1,709	1,257	x	x	138	130	349	248
2	x	6	5,662	55	x	x	x	5
-	-	-	6,543	598	598	-	-	-
2	x	42	x	x	93	x	x	7
22	691	112	18,677	53	17	12	31	5
6	x	2	50,769	197	x	x	x	1
-	-	-	x	x	x	-	-	-
5	902	252	54,797	210	133	56	182	69
5	159	1,005	17,219	361	391	72	30	192
28	68,107	18,759	597,633	1,138	239	438	2,397	961
8	655	1,777	42,388	418	543	23	80	224
4	961	16	92,288	194	43	36	271	13
2	x	20	138,600	403	x	235	x	20
1	x	-	x	x	x	x	x	-
1	x	-	x	x	-	-	x	-
-	-	-	-	-	-	-	-	-
1	x	-	131,449	69	x	x	x	-
2	x	-	x	x	-	-	x	-
2	x	130	118,488	136	50	x	x	50
7	5,822	6,888	184,742	904	737	92	825	552
-	-	x	x	x	-	x	-	x
-	-	-	-	-	-	-	-	-
2	x	-	187,043	3,451	3,303	x	x	-
15	33,476	11,190	520,512	2,234	450	606	2,160	752
12	1,566	1,068	65,396	180	136	21	129	118
2	x	x	632	21	x	-	x	x
1	x	3	5,184	19	x	x	x	3
-	-	-	-	-	-	-	-	-
-	-	-	x	x	x	-	-	-
2	x	1,969	100,523	439	447	x	x	450
4	713	200	99,345	165	64	33	195	27
-	-	4,579	17,028	766	766	-	-	985
5	193	2	14,330	90	5	86	36	1
6	661	76	62,146	144	53	40	106	15
-	-	52	3,900	556	550	13	-	19
-	-	-	-	-	-	-	-	-
13	3,399	302	111,754	553	401	118	262	31
8	79	38	3,777	15	x	x	10	4
1	x	-	x	x	-	-	x	-
1	x	743	59,823	1,055	x	-	x	325
-	-	47	14,585	1,002	x	x	-	35
1	x	241	14,519	529	696	x	x	91
1	x	20	5,733	133	197	x	x	5
3	1,198	55	49,503	238	45	38	446	20

2. 事業従事者  
② 都 道 府 県

第8表 年間営業費用、年間営業用固定資産取得額

区 分	事業所数	事業所の年間営業費用(百万円)										
		計	給与 支給総額	貸与 資産原価	リース投資 資産原価	資金原価	減価 償却費	計	賃借料			
									土地・建物	計	機械・装置	情報通信機器
<b>全 国 計</b>	<b>4,825</b>	<b>2,750,967</b>	<b>285,677</b>	<b>664,460</b>	<b>862,704</b>	<b>28,678</b>	<b>102,998</b>	<b>84,509</b>	<b>53,090</b>	<b>31,419</b>	<b>3,807</b>	<b>27,612</b>
北海道	329	94,164	12,839	24,659	13,528	974	5,058	2,692	1,525	1,167	190	977
青森	51	16,111	2,026	4,808	-	20	1,869	790	207	583	8	575
岩手	83	55,318	2,665	19,335	2,510	1,036	3,263	3,564	1,699	1,865	202	1,663
宮城	145	77,943	7,915	18,567	16,290	654	3,976	3,415	1,707	1,709	88	1,620
秋田	37	12,310	1,778	5,118	-	35	874	209	91	118	16	103
山形	46	9,432	2,181	3,216	6	50	525	348	268	81	11	70
福島	75	26,080	3,998	7,088	46	64	3,042	1,937	881	1,056	14	1,043
茨城	136	44,605	5,781	16,944	2,220	148	2,286	1,984	1,088	896	42	854
栃木	72	20,308	3,023	8,116	2,442	83	768	573	415	158	3	155
群馬	37	10,370	1,768	4,423	-	45	603	259	230	29	3	25
埼玉	257	98,588	15,485	29,674	7,502	1,053	4,638	4,436	2,957	1,479	225	1,254
千葉	258	94,147	15,318	28,542	54	713	3,946	5,438	2,666	2,772	144	2,628
東京都	393	942,737	54,090	158,662	546,741	11,243	13,271	13,211	10,319	2,892	741	2,152
神奈川県	282	112,824	21,255	26,037	7,243	1,235	4,446	5,766	4,450	1,316	195	1,122
新潟	88	31,167	3,806	9,002	7,671	288	1,183	755	517	238	25	214
富山	39	14,726	1,800	4,655	2,984	152	251	569	166	403	235	168
石川	54	21,846	2,121	5,679	5,483	122	223	732	267	465	10	455
福井	62	12,576	2,347	2,259	-	122	1,033	615	256	359	8	350
山梨	41	9,311	1,471	3,317	-	33	516	428	321	107	14	93
長野	58	19,158	2,570	6,023	4,000	225	1,199	551	404	146	6	140
岐阜	46	13,240	2,314	5,498	52	56	935	448	326	122	15	107
静岡県	123	41,009	5,795	14,907	5,929	560	1,025	1,654	1,122	532	49	482
愛知県	308	170,845	17,884	48,692	33,403	1,166	9,307	5,626	4,192	1,435	146	1,288
三重	61	15,564	1,823	6,961	28	23	2,257	437	376	61	12	49
滋賀	29	8,248	1,155	3,126	-	41	308	330	185	146	20	125
京都	46	28,085	2,979	6,673	9,199	265	1,331	697	587	111	10	101
大阪	272	292,356	24,952	68,512	120,414	3,313	7,780	7,678	5,343	2,335	197	2,137
兵庫	144	66,418	8,090	18,260	12,441	459	2,875	3,290	2,043	1,247	464	783
奈良	29	14,371	2,166	4,047	559	103	863	306	239	67	14	53
和歌山	38	9,244	1,379	3,499	-	50	1,170	271	209	62	11	51
鳥取	20	4,752	1,135	1,401	-	62	154	190	125	65	10	55
島根	31	6,643	1,051	1,955	-	161	86	152	133	19	2	17
岡山	67	26,949	3,439	8,541	5,820	481	1,072	1,417	544	872	49	824
広島	110	41,761	6,249	9,906	9,915	405	1,205	1,455	1,238	217	53	164
山口	62	17,023	3,078	6,630	895	153	953	800	505	295	33	262
徳島	25	6,163	1,004	1,282	788	105	316	209	120	89	6	83
香川県	35	16,816	1,896	4,435	5,689	190	356	529	424	104	2	102
愛媛	39	9,619	1,569	3,590	34	49	583	224	182	42	22	20
高知	34	8,284	1,955	1,398	-	79	316	502	148	354	9	345
福岡	277	121,174	13,824	25,308	33,110	1,640	6,353	5,581	2,357	3,224	161	3,063
佐賀	45	10,536	1,321	3,091	9	26	825	340	193	147	75	72
長崎	32	6,391	1,354	1,814	7	59	547	274	99	175	13	162
熊本	88	23,595	3,659	8,588	-	264	1,489	1,619	621	997	48	950
大分	61	13,794	2,579	3,806	3,070	140	605	549	356	193	120	73
宮崎	40	10,947	1,627	3,990	6	62	973	369	194	175	16	159
鹿児島	110	24,874	3,795	9,040	5	150	2,743	848	541	307	59	247
沖縄	114	18,545	3,368	3,387	2,612	322	3,599	444	254	190	14	176

5 人 以 上 の 部  
別 統 計 表

及び年間リース投資資産取得額

その他の 営業費用	事業所の営業用固定資産										事業所のリース投資資産	
	取 得 事業所数	年間取得額(百万円)									取 得 事業所数	年 間 取得額  (百万円)
		計	有 形 固 定 資 産						無形固定資産			
			計	機 械 ・ 設 備 ・ 装 置			土 地	建 物 ・ そ の 他 の 有 形 固 定 資 産				
計	計	レ ン タ ル ・ リ ー ス 物 件	情 報 通 信 機 器	そ の 他								
<b>721,942</b>	<b>2,704</b>	<b>410,700</b>	<b>402,672</b>	<b>347,533</b>	<b>170,107</b>	<b>168,252</b>	<b>9,175</b>	<b>18,852</b>	<b>36,286</b>	<b>8,029</b>	<b>166</b>	<b>473,645</b>
34,414	106	13,758	13,636	11,690	9,313	2,120	257	1,072	874	122	5	6,513
6,598	32	1,901	1,900	1,847	1,807	3	38	34	19	1	-	-
22,945	18	1,417	1,409	1,207	372	624	211	-	202	8	1	x
27,126	75	6,807	6,668	5,705	3,867	1,756	82	6	957	139	4	4,954
4,297	17	1,866	1,836	1,813	1,795	4	13	-	23	30	-	-
3,107	25	794	780	345	100	2	243	59	375	14	1	x
9,905	34	2,105	2,081	1,489	1,459	-	30	191	402	24	3	143
15,242	86	9,052	9,034	8,556	6,606	561	1,389	121	358	17	1	x
5,303	49	2,429	2,366	1,997	1,278	4	715	92	277	63	2	x
3,273	26	1,040	1,038	475	403	4	68	3	560	2	-	-
35,800	161	15,875	15,659	10,573	9,984	8	580	3,621	1,465	216	5	1,172
40,136	158	7,053	7,015	5,493	5,106	13	374	585	937	38	5	1,411
145,519	209	175,930	170,760	159,165	44,620	113,890	654	1,285	10,310	5,171	30	323,378
46,841	172	12,747	12,711	8,661	6,860	1,660	141	3,254	796	36	7	3,572
8,462	46	5,145	5,118	4,569	2,588	1,896	86	116	432	27	4	3,892
4,314	18	1,622	1,554	1,321	1,299	2	21	191	42	67	3	7,353
7,486	29	2,651	2,480	1,864	464	1,364	37	379	237	171	1	x
6,201	50	2,372	2,282	1,308	1,250	1	57	599	374	90	-	-
3,546	29	1,467	1,467	1,466	1,444	1	21	-	1	-	-	-
4,591	39	3,724	3,691	3,333	1,670	999	664	237	121	32	1	x
3,938	20	1,206	1,188	1,112	1,110	0	2	51	25	19	2	x
11,139	50	3,060	3,043	2,882	1,303	1,516	63	48	113	17	4	3,077
54,767	188	12,429	12,181	10,573	5,673	4,828	73	695	912	248	11	15,737
4,035	40	1,576	1,576	1,361	1,361	-	0	36	179	0	1	x
3,287	14	365	357	354	280	1	73	1	2	8	-	-
6,941	31	4,760	4,734	3,932	1,593	2,288	51	87	714	26	2	x
59,707	160	48,336	47,549	35,896	11,237	24,195	464	2,254	9,399	787	7	54,692
21,004	91	9,418	9,361	8,020	5,099	2,879	42	340	1,001	57	4	6,754
6,327	18	1,865	1,865	1,752	1,405	2	345	54	59	-	2	x
2,876	27	2,419	2,417	1,825	1,818	1	5	368	225	1	-	-
1,810	12	1,310	1,305	981	978	0	3	238	87	4	-	-
3,239	15	1,620	1,617	1,593	1,591	-	2	-	24	2	-	-
6,178	26	3,787	3,771	3,279	1,197	1,447	635	228	263	16	3	2,975
12,626	59	5,551	5,474	4,804	3,098	1,635	71	100	569	77	4	3,876
4,514	30	2,774	2,772	2,057	2,048	4	5	511	204	2	8	69
2,458	16	897	840	840	239	57	543	-	-	57	3	634
3,722	20	2,103	2,061	2,018	1,321	684	13	-	43	43	3	1,836
3,570	28	571	560	554	489	10	55	-	6	10	2	x
4,035	27	1,453	1,453	1,389	1,387	0	2	-	63	1	-	-
35,357	142	13,791	13,446	12,191	8,005	3,764	422	690	565	345	13	10,448
4,925	37	1,346	1,344	1,186	1,158	-	28	64	94	1	-	-
2,336	24	959	959	952	932	-	20	-	6	-	-	-
7,976	64	5,765	5,764	3,546	3,517	4	26	29	2,188	1	-	-
3,045	32	2,897	2,894	2,702	2,661	7	34	147	45	2	16	15
3,919	22	1,042	1,042	830	763	-	67	96	116	0	1	x
8,292	79	1,532	1,515	1,434	1,075	5	354	4	77	17	1	x
4,813	55	8,115	8,100	6,589	6,483	11	95	964	547	15	4	2,625





# 第 Ⅲ 編

## 《事務用機械器具賃貸業》

### ① 総 合 統 計 表

第1表 事業所数、従業者数、事業従事者数、年間売上高、リース年間契約高、

区 分	事業所数				従業者数 A (人)	事業従事者数 (人)	うち、事務用機 械器具貸貸業務 の事業従事者数 B	年間売上高(百万円)				
	計	単 独 事業所	本 社	支 社				計	事務用機械器具貸貸業務(主業)			計
									D	リース	レンタル	
<b>経営組織別計</b>	<b>450</b>	<b>168</b>	<b>28</b>	<b>254</b>	<b>4,532</b>	<b>4,694</b>	<b>3,782</b>	<b>977,983</b>	<b>731,093</b>	<b>482,952</b>	<b>248,141</b>	
会社	432	150	28	254	4,462	4,623	3,712	977,739	730,852	482,886	247,965	
会社以外の法人・団体 及び個人経営	18	18	-	-	70	70	70	244	241	66	176	
<b>資本金規模別計</b>	<b>450</b>	<b>168</b>	<b>28</b>	<b>254</b>	<b>4,532</b>	<b>4,694</b>	<b>3,782</b>	<b>977,983</b>	<b>731,093</b>	<b>482,952</b>	<b>248,141</b>	
500万円未満	61	51	1	9	184	185	185	1,548	1,476	256	1,220	
500万円以上1千万円未満	21	19	2	-	92	92	81	526	375	0	374	
1千万円以上5千万円未満	135	72	11	51	1,237	1,195	1,059	28,057	24,989	11,918	13,070	
5千万円以上1億円未満	52	1	5	45	921	967	691	25,836	18,903	4,774	14,130	
1億円以上10億円未満	18	5	2	11	248	300	200	21,869	14,568	4,764	9,804	
10億円以上	146	1	7	137	1,780	1,885	1,496	899,903	670,542	461,175	209,367	
資本金なし	18	18	-	-	70	70	70	244	241	66	176	
<b>単独事業所、本社、支社別計</b>	<b>450</b>	<b>168</b>	<b>28</b>	<b>254</b>	<b>4,532</b>	<b>4,694</b>	<b>3,782</b>	<b>977,983</b>	<b>731,093</b>	<b>482,952</b>	<b>248,141</b>	
単 独 事 業 所	168	168	-	-	867	827	741	30,184	27,821	13,915	13,906	
本 社	28	-	28	-	1,712	1,830	1,216	395,172	321,209	136,691	184,518	
支 社	254	-	-	254	1,953	2,036	1,825	552,627	382,063	332,346	49,716	
<b>従業者規模別計</b>	<b>450</b>	<b>168</b>	<b>28</b>	<b>254</b>	<b>4,532</b>	<b>4,694</b>	<b>3,782</b>	<b>977,983</b>	<b>731,093</b>	<b>482,952</b>	<b>248,141</b>	
4人以下	234	126	2	106	554	602	599	115,851	81,863	77,991	3,872	
5人～9人	112	21	2	89	725	767	766	207,029	148,374	127,920	20,455	
10人～29人	80	20	11	50	1,214	1,266	1,090	206,950	147,712	107,837	39,875	
30人～49人	11	-	6	6	405	410	333	52,999	28,038	24,754	3,285	
50人以上	14	2	9	4	1,634	1,649	994	395,155	325,105	144,451	180,655	
<b>事業従事者規模別計</b>	<b>450</b>	<b>168</b>	<b>28</b>	<b>254</b>	<b>4,532</b>	<b>4,694</b>	<b>3,782</b>	<b>977,983</b>	<b>731,093</b>	<b>482,952</b>	<b>248,141</b>	
4人以下	226	123	2	102	535	548	545	99,276	66,200	62,671	3,529	
5人～9人	115	23	2	90	715	765	764	216,587	157,813	139,248	18,565	
10人～29人	82	21	9	51	1,167	1,231	1,064	177,125	124,648	82,540	42,108	
30人～49人	16	2	7	7	619	550	421	91,647	58,112	54,827	3,285	
50人以上	12	-	9	4	1,496	1,599	988	393,348	324,320	143,666	180,655	
<b>事務用機械器具貸貸業務の 事業従事者規模別計</b>	<b>450</b>	<b>168</b>	<b>28</b>	<b>254</b>	<b>4,532</b>	<b>4,694</b>	<b>3,782</b>	<b>977,983</b>	<b>731,093</b>	<b>482,952</b>	<b>248,141</b>	
4人以下	229	126	2	102	688	613	555	101,547	67,193	63,664	3,529	
5人～9人	133	25	2	106	928	985	893	259,298	177,128	156,082	21,046	
10人～29人	69	17	11	41	1,172	1,230	1,092	194,916	143,377	102,648	40,730	
30人～49人	13	-	8	5	630	689	501	58,611	34,687	27,495	7,192	
50人以上	6	-	5	1	1,114	1,176	741	363,611	308,708	133,063	175,645	
<b>年間売上高規模別計</b>	<b>450</b>	<b>168</b>	<b>28</b>	<b>254</b>	<b>4,532</b>	<b>4,694</b>	<b>3,782</b>	<b>977,983</b>	<b>731,093</b>	<b>482,952</b>	<b>248,141</b>	
1千万円未満	74	72	-	3	163	162	162	377	350	83	268	
1千万円以上3千万円未満	53	40	2	12	149	161	155	1,030	877	274	603	
3千万円以上1億円未満	54	22	-	32	259	262	261	3,297	2,902	348	2,554	
1億円以上10億円未満	130	30	14	86	1,552	1,591	1,359	52,770	42,071	20,964	21,106	
10億円以上100億円未満	127	5	10	113	1,391	1,459	1,153	437,932	297,137	253,828	43,309	
100億円以上	12	-	3	9	1,017	1,058	693	482,576	387,756	207,455	180,301	
<b>専業割合別計</b>	<b>450</b>	<b>168</b>	<b>28</b>	<b>254</b>	<b>4,532</b>	<b>4,694</b>	<b>3,782</b>	<b>977,983</b>	<b>731,093</b>	<b>482,952</b>	<b>248,141</b>	
50%未満	41	7	7	27	1,021	1,039	467	176,501	60,857	57,093	3,764	
50%以上100%未満	243	70	10	162	1,968	2,117	1,778	469,848	338,602	314,158	24,444	
100%	167	90	12	65	1,543	1,537	1,537	331,634	331,634	111,701	219,933	
<b>フランチャイズ加盟別計</b>	<b>450</b>	<b>168</b>	<b>28</b>	<b>254</b>	<b>4,532</b>	<b>4,694</b>	<b>3,782</b>	<b>977,983</b>	<b>731,093</b>	<b>482,952</b>	<b>248,141</b>	
加盟している	3	1	-	2	20	20	20	496	x	x	x	
加盟していない	447	167	28	251	4,512	4,674	3,762	977,487	x	x	x	

注1. 「事業従事者数」とは、事業所の従業者数から「別経営の事業所に派遣している人」を除き、「別経営の事業所から派遣されている人」を加えた、いわゆる実際に従事している者をいう。

注2. 欠測値の補完を行い集計後に四捨五入をしているため、総計と内訳の合計とは一致しない場合がある。また、単位当たり換算の値は、各数値に単位以下の数値を有しているため、公表値から求められても一致しない場合がある。

# 統 計 表

1事業所当たり及び1人当たりの年間売上高、1該当事業所当たりのリース年間契約高

その他業務 (従業)	リース年間契約高			1事業所当たり				1該当事業所 当たりのリース 年間契約高	従業者1人 当たりの 年間売上高	事務用機械器 具賃貸業務事 業従事者1人 当たりの主業年 間売上高	事務用機械器 具賃貸業務 (リース)事業従 事者1人当たり のリース年間契 約高
	該 当 事業所数 E	該当事業 従事者数 F (人)	リース年間 契 約 高 G (百万円)	従業者数 (人)	事務用機械器 具賃貸業務の 事業従事者数 (人)	年間売上高 (万円)	事務用機械器 具賃貸業務の 年間売上高 (万円)				
<b>246,890</b>	<b>234</b>	<b>1,987</b>	<b>610,934</b>	<b>10</b>	<b>8</b>	<b>217,303</b>	<b>162,445</b>	<b>261,033</b>	<b>21,580</b>	<b>19,330</b>	<b>30,741</b>
246,887	232	1,978	x	10	9	226,215	169,094	x	21,914	19,689	x
3	2	10	x	4	4	1,370	1,352	x	348	343	x
<b>246,890</b>	<b>234</b>	<b>1,987</b>	<b>610,934</b>	<b>10</b>	<b>8</b>	<b>217,303</b>	<b>162,445</b>	<b>261,033</b>	<b>21,580</b>	<b>19,330</b>	<b>30,741</b>
72	19	49	247	3	3	2,546	2,427	1,272	840	797	501
151	4	16	x	4	4	2,536	1,807	x	572	461	x
3,069	45	320	11,471	9	8	20,778	18,506	25,498	2,269	2,360	3,587
6,933	8	36	7,451	18	13	50,142	36,687	93,596	2,805	2,737	20,742
7,302	11	74	9,202	13	11	118,663	79,043	87,618	8,819	7,284	12,494
229,361	145	1,483	582,370	12	10	617,671	460,243	402,487	50,566	44,815	39,263
3	2	10	x	4	4	1,370	1,352	x	348	343	x
<b>246,890</b>	<b>234</b>	<b>1,987</b>	<b>610,934</b>	<b>10</b>	<b>8</b>	<b>217,303</b>	<b>162,445</b>	<b>261,033</b>	<b>21,580</b>	<b>19,330</b>	<b>30,741</b>
2,363	64	268	17,386	5	4	17,990	16,582	27,288	3,480	3,755	6,492
73,963	14	702	247,176	60	43	1,390,092	1,129,913	1,782,165	23,081	26,408	35,189
170,564	156	1,017	346,372	8	7	217,699	150,508	221,376	28,303	20,936	34,053
<b>246,890</b>	<b>234</b>	<b>1,987</b>	<b>610,934</b>	<b>10</b>	<b>8</b>	<b>217,303</b>	<b>162,445</b>	<b>261,033</b>	<b>21,580</b>	<b>19,330</b>	<b>30,741</b>
33,988	128	335	79,262	2	3	49,599	35,048	62,137	20,916	13,668	23,669
58,654	62	427	132,107	6	7	185,104	132,661	213,032	28,537	19,369	30,952
59,238	32	469	113,631	15	14	259,166	184,981	349,944	17,047	13,550	24,205
24,960	3	96	29,191	36	30	473,203	250,343	898,199	13,093	8,425	30,567
70,050	9	661	256,743	120	73	2,909,115	2,393,413	2,934,200	24,187	32,699	38,856
<b>246,890</b>	<b>234</b>	<b>1,987</b>	<b>610,934</b>	<b>10</b>	<b>8</b>	<b>217,303</b>	<b>162,445</b>	<b>261,033</b>	<b>21,580</b>	<b>19,330</b>	<b>30,741</b>
33,076	121	289	63,697	2	2	43,895	29,270	52,576	18,559	12,151	22,061
58,774	65	430	142,442	6	7	188,888	137,630	219,705	30,299	20,651	33,128
52,478	33	430	87,637	14	13	217,158	152,819	264,093	15,178	11,713	20,360
33,535	8	184	60,929	40	27	588,423	373,108	799,075	14,795	13,810	33,204
69,028	7	655	256,229	124	82	3,255,294	2,684,029	3,534,193	26,298	32,818	39,134
<b>246,890</b>	<b>234</b>	<b>1,987</b>	<b>610,934</b>	<b>10</b>	<b>8</b>	<b>217,303</b>	<b>162,445</b>	<b>261,033</b>	<b>21,580</b>	<b>19,330</b>	<b>30,741</b>
34,354	124	299	64,613	3	2	44,343	29,342	52,113	14,768	12,111	21,629
82,170	73	484	160,889	7	7	195,542	133,576	219,341	27,941	19,829	33,225
51,539	26	438	105,937	17	16	281,297	206,918	402,299	16,629	13,126	24,163
23,924	6	242	38,005	49	39	454,057	268,716	620,497	9,297	6,923	15,689
54,903	4	524	241,490	178	119	5,817,783	4,939,328	5,682,112	32,647	41,675	46,108
<b>246,890</b>	<b>234</b>	<b>1,987</b>	<b>610,934</b>	<b>10</b>	<b>8</b>	<b>217,303</b>	<b>162,445</b>	<b>261,033</b>	<b>21,580</b>	<b>19,330</b>	<b>30,741</b>
27	22	44	70	2	2	508	472	319	231	216	159
153	17	30	266	3	3	1,943	1,655	1,577	689	567	890
396	11	40	274	5	5	6,105	5,373	2,451	1,272	1,111	690
10,699	52	354	22,259	12	10	40,685	32,436	42,755	3,400	3,096	6,290
140,795	120	827	270,957	11	9	344,576	233,795	225,931	31,472	25,773	32,753
94,821	12	693	317,108	84	58	4,009,276	3,221,499	2,634,555	47,461	55,990	45,789
<b>246,890</b>	<b>234</b>	<b>1,987</b>	<b>610,934</b>	<b>10</b>	<b>8</b>	<b>217,303</b>	<b>162,445</b>	<b>261,033</b>	<b>21,580</b>	<b>19,330</b>	<b>30,741</b>
115,644	35	285	58,506	25	11	431,857	148,903	169,294	17,292	13,037	20,563
131,246	137	956	327,279	8	7	193,744	139,624	238,234	23,877	19,044	34,226
-	62	747	225,150	9	9	198,970	198,970	362,507	21,487	21,571	30,155
<b>246,890</b>	<b>234</b>	<b>1,987</b>	<b>610,934</b>	<b>10</b>	<b>8</b>	<b>217,303</b>	<b>162,445</b>	<b>261,033</b>	<b>21,580</b>	<b>19,330</b>	<b>30,741</b>
x	2	13	x	6	6	14,282	x	x	2,494	x	x
x	232	1,974	x	10	8	218,882	x	x	21,664	x	x

注3.「該当事業所数」とは、当該項目に記載のあった事業所数をいい、複数の項目欄に記載がある場合、それぞれにカウントされる。調査事業所数に対する内訳事業所数。

① 総 合

第2表 業務(主業、従業)別

区 分	事業所の業務別年間売上高												
	事業所数	従業者数 (人)	事務用機 械器具賃 貸業務の 事業従事 者数 (人)	計		事務用機械器具賃貸業務 (主業)		計		製造業務		卸売・小売業務	
				事業 所数	年間売上高 (百万円)	該 当 事業所数	年間売上高 (百万円)	該 当 事業所数	年間売上高 (百万円)	該 当 事業所数	年間売上高 (百万円)	該 当 事業所数	年間売上高 (百万円)
<b>経営組織別計</b>	<b>450</b>	<b>4,532</b>	<b>3,782</b>	<b>450</b>	<b>977,983</b>	<b>450</b>	<b>731,093</b>	<b>283</b>	<b>246,890</b>	<b>3</b>	<b>36</b>	<b>97</b>	<b>2,938</b>
会社	432	4,462	3,712	432	977,739	432	730,852	281	246,887	3	36	94	x
会社以外の法人・団体 及び個人経営	18	70	70	18	244	18	241	3	3	-	-	3	x
<b>資本金規模別計</b>	<b>450</b>	<b>4,532</b>	<b>3,782</b>	<b>450</b>	<b>977,983</b>	<b>450</b>	<b>731,093</b>	<b>283</b>	<b>246,890</b>	<b>3</b>	<b>36</b>	<b>97</b>	<b>2,938</b>
500万円未満	61	184	185	61	1,548	61	1,476	20	72	-	-	9	35
500万円以上1千万円未満	21	92	81	21	526	21	375	17	151	2	x	15	80
1千万円以上5千万円未満	135	1,237	1,059	135	28,057	135	24,989	72	3,069	1	x	46	973
5千万円以上1億円未満	52	921	691	52	25,836	52	18,903	37	6,933	-	-	21	1,070
1億円以上10億円未満	18	248	200	18	21,869	18	14,568	13	7,302	-	-	4	x
10億円以上	146	1,780	1,496	146	899,903	146	670,542	122	229,361	-	-	-	-
資本金なし	18	70	70	18	244	18	241	3	3	-	-	3	x
<b>単独事業所、本社、支社別計</b>	<b>450</b>	<b>4,532</b>	<b>3,782</b>	<b>450</b>	<b>977,983</b>	<b>450</b>	<b>731,093</b>	<b>283</b>	<b>246,890</b>	<b>3</b>	<b>36</b>	<b>97</b>	<b>2,938</b>
単独事業所	168	867	741	168	30,184	168	27,821	78	2,363	3	36	41	611
本社	28	1,712	1,216	28	395,172	28	321,209	16	73,963	-	-	5	320
支社	254	1,953	1,825	254	552,627	254	382,063	189	170,564	-	-	51	2,007
<b>従業者規模別計</b>	<b>450</b>	<b>4,532</b>	<b>3,782</b>	<b>450</b>	<b>977,983</b>	<b>450</b>	<b>731,093</b>	<b>283</b>	<b>246,890</b>	<b>3</b>	<b>36</b>	<b>97</b>	<b>2,938</b>
4人以下	234	554	599	234	115,851	234	81,863	135	33,988	2	x	43	344
5人～9人	112	725	766	112	207,029	112	148,374	84	58,654	-	-	30	702
10人～29人	80	1,214	1,090	80	206,950	80	147,712	45	59,238	1	x	20	x
30人～49人	11	405	333	11	52,999	11	28,038	9	24,960	-	-	4	x
50人以上	14	1,634	994	14	395,155	14	325,105	11	70,050	-	-	2	x
<b>事業従事者規模別計</b>	<b>450</b>	<b>4,532</b>	<b>3,782</b>	<b>450</b>	<b>977,983</b>	<b>450</b>	<b>731,093</b>	<b>283</b>	<b>246,890</b>	<b>3</b>	<b>36</b>	<b>97</b>	<b>2,938</b>
4人以下	226	535	545	226	99,276	226	66,200	130	33,076	2	x	42	343
5人～9人	115	715	764	115	216,587	115	157,813	86	58,774	-	-	29	655
10人～29人	82	1,167	1,064	82	177,125	82	124,648	47	52,478	1	x	21	1,354
30人～49人	16	619	421	16	91,647	16	58,112	12	33,535	-	-	5	587
50人以上	12	1,496	988	12	393,348	12	324,320	9	69,028	-	-	-	-
<b>事務用機械器具賃貸業務の 事業従事者規模別計</b>	<b>450</b>	<b>4,532</b>	<b>3,782</b>	<b>450</b>	<b>977,983</b>	<b>450</b>	<b>731,093</b>	<b>283</b>	<b>246,890</b>	<b>3</b>	<b>36</b>	<b>97</b>	<b>2,938</b>
4人以下	229	688	555	229	101,547	229	67,193	132	34,354	2	x	44	662
5人～9人	133	928	893	133	259,298	133	177,128	104	82,170	1	x	39	1,616
10人～29人	69	1,172	1,092	69	194,916	69	143,377	34	51,539	-	-	12	x
30人～49人	13	630	501	13	58,611	13	34,687	10	23,924	-	-	2	x
50人以上	6	1,114	741	6	363,611	6	308,708	3	54,903	-	-	-	-
<b>年間売上高規模別計</b>	<b>450</b>	<b>4,532</b>	<b>3,782</b>	<b>450</b>	<b>977,983</b>	<b>450</b>	<b>731,093</b>	<b>283</b>	<b>246,890</b>	<b>3</b>	<b>36</b>	<b>97</b>	<b>2,938</b>
1千万円未満	74	163	162	74	377	74	350	23	27	2	x	6	5
1千万円以上3千万円未満	53	149	155	53	1,030	53	877	30	153	-	-	21	45
3千万円以上1億円未満	54	259	261	54	3,297	54	2,902	31	396	-	-	26	246
1億円以上10億円未満	130	1,552	1,359	130	52,770	130	42,071	79	10,699	1	x	41	1,671
10億円以上100億円未満	127	1,391	1,153	127	437,932	127	297,137	111	140,795	-	-	3	972
100億円以上	12	1,017	693	12	482,576	12	387,756	9	94,821	-	-	-	-
<b>専業割合別計</b>	<b>450</b>	<b>4,532</b>	<b>3,782</b>	<b>450</b>	<b>977,983</b>	<b>450</b>	<b>731,093</b>	<b>283</b>	<b>246,890</b>	<b>3</b>	<b>36</b>	<b>97</b>	<b>2,938</b>
50%未満	41	1,021	467	41	176,501	41	60,857	41	115,644	-	-	11	1,396
50%以上100%未満	243	1,968	1,778	243	469,848	243	338,602	243	131,246	3	36	86	1,543
100%	167	1,543	1,537	167	331,634	167	331,634	-	-	-	-	-	-
<b>フランチャイズ加盟別計</b>	<b>450</b>	<b>4,532</b>	<b>3,782</b>	<b>450</b>	<b>977,983</b>	<b>450</b>	<b>731,093</b>	<b>283</b>	<b>246,890</b>	<b>3</b>	<b>36</b>	<b>97</b>	<b>2,938</b>
加盟している	3	20	20	3	496	3	x	1	x	-	-	1	x
加盟していない	447	4,512	3,762	447	977,487	447	x	282	x	3	36	96	x

# 統 計 表

## の年間売上高

その他業務(従業)																	
金融・保険業務		サービス業務														その他の業務	
		計		サービス業務 (物品賃貸業務を除く)		計		物品賃貸業務(事務用機械器具賃貸業務を除く)									
該 当 事業所数	年間売上高 (百万円)	該 当 事業所数	年間売上高 (百万円)	該 当 事業所数	年間売上高 (百万円)	該 当 事業所数	年間売上高 (百万円)	該 当 事業所数	年間売上高 (百万円)	該 当 事業所数	年間売上高 (百万円)	該 当 事業所数	年間売上高 (百万円)	該 当 事業所数	年間売上高 (百万円)	該 当 事業所数	年間売上高 (百万円)
<b>113</b>	<b>116,363</b>	<b>198</b>	<b>122,251</b>	<b>85</b>	<b>27,295</b>	<b>142</b>	<b>94,956</b>	<b>119</b>	<b>93,973</b>	<b>19</b>	<b>976</b>	-	-	<b>4</b>	<b>7</b>	<b>67</b>	<b>5,302</b>
113	116,363	197	x	84	x	142	94,956	119	93,973	19	976	-	-	4	7	66	x
-	-	1	x	1	x	-	-	-	-	-	-	-	-	-	-	1	x
<b>113</b>	<b>116,363</b>	<b>198</b>	<b>122,251</b>	<b>85</b>	<b>27,295</b>	<b>142</b>	<b>94,956</b>	<b>119</b>	<b>93,973</b>	<b>19</b>	<b>976</b>	-	-	<b>4</b>	<b>7</b>	<b>67</b>	<b>5,302</b>
2	x	13	x	10	18	5	x	1	x	2	x	-	-	1	x	5	16
5	x	11	20	2	x	9	x	-	-	9	x	-	-	-	-	10	39
1	x	21	586	16	378	9	208	3	x	4	98	-	-	2	x	32	x
1	x	21	3,276	18	2,414	4	862	-	-	4	862	-	-	-	-	8	x
2	x	9	4,936	7	1,199	7	3,737	7	3,737	-	-	-	-	-	-	5	1,576
102	115,919	122	113,414	31	23,282	108	90,132	108	90,132	-	-	-	-	-	-	7	28
-	-	1	x	1	x	-	-	-	-	-	-	-	-	-	-	1	x
<b>113</b>	<b>116,363</b>	<b>198</b>	<b>122,251</b>	<b>85</b>	<b>27,295</b>	<b>142</b>	<b>94,956</b>	<b>119</b>	<b>93,973</b>	<b>19</b>	<b>976</b>	-	-	<b>4</b>	<b>7</b>	<b>67</b>	<b>5,302</b>
9	22	47	829	29	501	24	328	4	x	16	x	-	-	4	7	35	865
7	35,741	11	34,221	10	16,431	6	17,790	5	x	1	x	-	-	-	-	10	3,681
98	80,600	140	87,201	46	10,363	112	76,838	110	x	1	x	-	-	-	-	22	756
<b>113</b>	<b>116,363</b>	<b>198</b>	<b>122,251</b>	<b>85</b>	<b>27,295</b>	<b>142</b>	<b>94,956</b>	<b>119</b>	<b>93,973</b>	<b>19</b>	<b>976</b>	-	-	<b>4</b>	<b>7</b>	<b>67</b>	<b>5,302</b>
62	x	97	18,195	36	2,190	74	16,005	55	x	15	x	-	-	4	7	34	481
34	33,415	57	24,391	18	3,526	41	20,866	41	20,866	-	-	-	-	-	-	13	147
14	29,351	29	27,057	20	6,161	18	20,896	15	20,064	3	833	-	-	-	-	11	1,488
1	x	7	12,960	4	567	3	12,393	3	12,393	-	-	-	-	-	-	4	531
1	x	9	39,648	8	14,852	5	24,796	4	x	2	x	-	-	-	-	6	2,655
<b>113</b>	<b>116,363</b>	<b>198</b>	<b>122,251</b>	<b>85</b>	<b>27,295</b>	<b>142</b>	<b>94,956</b>	<b>119</b>	<b>93,973</b>	<b>19</b>	<b>976</b>	-	-	<b>4</b>	<b>7</b>	<b>67</b>	<b>5,302</b>
61	14,965	93	17,399	32	1,394	74	16,005	55	x	15	x	-	-	4	7	32	x
35	33,418	58	24,503	19	4,158	40	20,344	40	20,344	-	-	-	-	-	-	14	198
13	x	29	24,692	23	6,325	18	18,368	15	17,535	3	833	-	-	-	-	12	1,548
3	15,698	11	16,371	6	850	7	15,521	5	x	2	x	-	-	-	-	5	880
1	x	7	39,287	6	14,569	4	24,718	4	24,718	-	-	-	-	-	-	4	x
<b>113</b>	<b>116,363</b>	<b>198</b>	<b>122,251</b>	<b>85</b>	<b>27,295</b>	<b>142</b>	<b>94,956</b>	<b>119</b>	<b>93,973</b>	<b>19</b>	<b>976</b>	-	-	<b>4</b>	<b>7</b>	<b>67</b>	<b>5,302</b>
61	14,965	96	18,009	35	1,823	77	16,186	55	x	18	x	-	-	4	7	34	x
42	43,834	71	36,459	27	5,094	49	31,364	49	31,364	-	-	-	-	-	-	19	x
10	x	22	x	17	5,809	11	x	9	12,381	1	x	-	-	-	-	9	1,865
-	-	6	21,769	3	1,259	4	20,510	4	20,510	-	-	-	-	-	-	5	x
1	x	3	x	3	13,310	1	x	1	x	-	-	-	-	-	-	1	x
<b>113</b>	<b>116,363</b>	<b>198</b>	<b>122,251</b>	<b>85</b>	<b>27,295</b>	<b>142</b>	<b>94,956</b>	<b>119</b>	<b>93,973</b>	<b>19</b>	<b>976</b>	-	-	<b>4</b>	<b>7</b>	<b>67</b>	<b>5,302</b>
3	2	16	19	12	15	5	4	1	x	3	x	-	-	1	x	4	x
7	27	19	39	9	21	11	18	-	-	10	x	-	-	1	x	13	42
-	-	8	64	5	7	3	57	1	x	1	x	-	-	1	x	9	86
13	2,056	37	5,164	22	1,740	21	3,425	18	x	3	x	-	-	-	-	27	x
84	65,017	109	71,405	33	10,368	95	61,037	92	60,229	3	808	-	-	-	-	14	3,401
6	49,261	9	45,560	5	15,144	7	30,416	7	30,416	-	-	-	-	-	-	-	-
<b>113</b>	<b>116,363</b>	<b>198</b>	<b>122,251</b>	<b>85</b>	<b>27,295</b>	<b>142</b>	<b>94,956</b>	<b>119</b>	<b>93,973</b>	<b>19</b>	<b>976</b>	-	-	<b>4</b>	<b>7</b>	<b>67</b>	<b>5,302</b>
29	64,821	41	48,358	27	14,807	36	33,551	32	33,367	4	184	-	-	-	-	5	1,070
85	51,542	157	73,893	58	12,488	105	61,405	87	60,606	15	792	-	-	4	7	62	4,232
-	-	-	-	-	-	-	-	-	-	-	-	-	-	-	-	-	-
<b>113</b>	<b>116,363</b>	<b>198</b>	<b>122,251</b>	<b>85</b>	<b>27,295</b>	<b>142</b>	<b>94,956</b>	<b>119</b>	<b>93,973</b>	<b>19</b>	<b>976</b>	-	-	<b>4</b>	<b>7</b>	<b>67</b>	<b>5,302</b>
-	-	1	x	-	-	1	x	-	-	1	x	-	-	-	-	1	x
113	116,363	197	x	85	27,295	140	x	119	93,973	18	x	-	-	4	7	66	x

① 総 合

第3表 経営組織別の事業所数、

区 分	計							事業所数	従業員数 (人)	
	事業所数	従業員数 (人)	事務用機械器具賃 貸業務の事業従事 者数 (人)	年間売上高(百万円)		リース年間 契 約 高 (百万円)	事業所数			従業員数 (人)
				計	うち、事務用機械器 具賃貸業務					
<b>資 本 金 規 模 別 計</b>	<b>450</b>	<b>4,532</b>	<b>3,782</b>	<b>977,983</b>	<b>731,093</b>	<b>610,934</b>	<b>432</b>	<b>4,462</b>		
500万円未満	61	184	185	1,548	1,476	247	61	184		
500万円以上1千万円未満	21	92	81	526	375	x	21	92		
1千万円以上5千万円未満	135	1,237	1,059	28,057	24,989	11,471	135	1,237		
5千万円以上1億円未満	52	921	691	25,836	18,903	7,451	52	921		
1億円以上10億円未満	18	248	200	21,869	14,568	9,202	18	248		
10億円以上	146	1,780	1,496	899,903	670,542	582,370	146	1,780		
資本金なし	18	70	70	244	241	x	-	-		
<b>単 独 事 業 所、本 社、支 社 別 計</b>	<b>450</b>	<b>4,532</b>	<b>3,782</b>	<b>977,983</b>	<b>731,093</b>	<b>610,934</b>	<b>432</b>	<b>4,462</b>		
単 独 事 業 所	168	867	741	30,184	27,821	17,386	150	797		
本 社	28	1,712	1,216	395,172	321,209	247,176	28	1,712		
支 社	254	1,953	1,825	552,627	382,063	346,372	254	1,953		
<b>従 業 者 規 模 別 計</b>	<b>450</b>	<b>4,532</b>	<b>3,782</b>	<b>977,983</b>	<b>731,093</b>	<b>610,934</b>	<b>432</b>	<b>4,462</b>		
4人以下	234	554	599	115,851	81,863	79,262	217	489		
5人～9人	112	725	766	207,029	148,374	132,107	111	720		
10人～29人	80	1,214	1,090	206,950	147,712	113,631	80	1,214		
30人～49人	11	405	333	52,999	28,038	29,191	11	405		
50人以上	14	1,634	994	395,155	325,105	256,743	14	1,634		
<b>事 業 従 事 者 規 模 別 計</b>	<b>450</b>	<b>4,532</b>	<b>3,782</b>	<b>977,983</b>	<b>731,093</b>	<b>610,934</b>	<b>432</b>	<b>4,462</b>		
4人以下	226	535	545	99,276	66,200	63,697	209	470		
5人～9人	115	715	764	216,587	157,813	142,442	114	709		
10人～29人	82	1,167	1,064	177,125	124,648	87,637	82	1,167		
30人～49人	16	619	421	91,647	58,112	60,929	16	619		
50人以上	12	1,496	988	393,348	324,320	256,229	12	1,496		
<b>事 務 用 機 械 器 具 賃 貸 業 務 の 事 業 従 事 者 規 模 別 計</b>	<b>450</b>	<b>4,532</b>	<b>3,782</b>	<b>977,983</b>	<b>731,093</b>	<b>610,934</b>	<b>432</b>	<b>4,462</b>		
4人以下	229	688	555	101,547	67,193	64,613	212	623		
5人～9人	133	928	893	259,298	177,128	160,889	132	923		
10人～29人	69	1,172	1,092	194,916	143,377	105,937	69	1,172		
30人～49人	13	630	501	58,611	34,687	38,005	13	630		
50人以上	6	1,114	741	363,611	308,708	241,490	6	1,114		
<b>年 間 売 上 高 規 模 別 計</b>	<b>450</b>	<b>4,532</b>	<b>3,782</b>	<b>977,983</b>	<b>731,093</b>	<b>610,934</b>	<b>432</b>	<b>4,462</b>		
1千万円未満	74	163	162	377	350	70	61	110		
1千万円以上3千万円未満	53	149	155	1,030	877	266	51	143		
3千万円以上1億円未満	54	259	261	3,297	2,902	274	51	248		
1億円以上10億円未満	130	1,552	1,359	52,770	42,071	22,259	130	1,552		
10億円以上100億円未満	127	1,391	1,153	437,932	297,137	270,957	127	1,391		
100億円以上	12	1,017	693	482,576	387,756	317,108	12	1,017		
<b>専 業 割 合 別 計</b>	<b>450</b>	<b>4,532</b>	<b>3,782</b>	<b>977,983</b>	<b>731,093</b>	<b>610,934</b>	<b>432</b>	<b>4,462</b>		
50%未満	41	1,021	467	176,501	60,857	58,506	41	1,021		
50%以上100%未満	243	1,968	1,778	469,848	338,602	327,279	240	1,960		
100%	167	1,543	1,537	331,634	331,634	225,150	151	1,481		
<b>フ ラ ン チ ャ イ ズ 加 盟 別 計</b>	<b>450</b>	<b>4,532</b>	<b>3,782</b>	<b>977,983</b>	<b>731,093</b>	<b>610,934</b>	<b>432</b>	<b>4,462</b>		
加盟している	3	20	20	496	x	x	3	20		
加盟していない	447	4,512	3,762	977,487	x	x	429	4,442		

# 統 計 表

## 従業員数、年間売上高及びリース年間契約高

会 社			会社以外の法人・団体及び個人経営						
事務用機械器具貸 貸業務の事業従事 者数  (人)	年間売上高(百万円)		リース年間 契 約 高  (百万円)	事業所数	従業員数  (人)	事務用機械器具貸 貸業務の事業従事 者数  (人)	年間売上高(百万円)		リース年間 契 約 高  (百万円)
	計	うち、事務用機械 器具貸貸業務					計	うち、事務用機械 器具貸貸業務	
<b>3,712</b>	<b>977,739</b>	<b>730,852</b>	<b>x</b>	<b>18</b>	<b>70</b>	<b>70</b>	<b>244</b>	<b>241</b>	<b>x</b>
185	1,548	1,476	247	-	-	-	-	-	-
81	526	375	x	-	-	-	-	-	-
1,059	28,057	24,989	11,471	-	-	-	-	-	-
691	25,836	18,903	7,451	-	-	-	-	-	-
200	21,869	14,568	9,202	-	-	-	-	-	-
1,496	899,903	670,542	582,370	-	-	-	-	-	-
-	-	-	-	18	70	70	244	241	x
<b>3,712</b>	<b>977,739</b>	<b>730,852</b>	<b>x</b>	<b>18</b>	<b>70</b>	<b>70</b>	<b>244</b>	<b>241</b>	<b>x</b>
671	29,940	27,580	x	18	70	70	244	241	x
1,216	395,172	321,209	247,176	-	-	-	-	-	-
1,825	552,627	382,063	346,372	-	-	-	-	-	-
<b>3,712</b>	<b>977,739</b>	<b>730,852</b>	<b>x</b>	<b>18</b>	<b>70</b>	<b>70</b>	<b>244</b>	<b>241</b>	<b>x</b>
534	x	x	x	17	65	65	x	x	x
761	x	x	132,107	1	5	5	x	x	-
1,090	206,950	147,712	113,631	-	-	-	-	-	-
333	52,999	28,038	29,191	-	-	-	-	-	-
994	395,155	325,105	256,743	-	-	-	-	-	-
<b>3,712</b>	<b>977,739</b>	<b>730,852</b>	<b>x</b>	<b>18</b>	<b>70</b>	<b>70</b>	<b>244</b>	<b>241</b>	<b>x</b>
480	x	x	x	17	65	65	x	x	x
759	x	x	142,442	1	5	5	x	x	-
1,064	177,125	124,648	87,637	-	-	-	-	-	-
421	91,647	58,112	60,929	-	-	-	-	-	-
988	393,348	324,320	256,229	-	-	-	-	-	-
<b>3,712</b>	<b>977,739</b>	<b>730,852</b>	<b>x</b>	<b>18</b>	<b>70</b>	<b>70</b>	<b>244</b>	<b>241</b>	<b>x</b>
490	x	x	x	17	65	65	x	x	x
888	x	x	160,889	1	5	5	x	x	-
1,092	194,916	143,377	105,937	-	-	-	-	-	-
501	58,611	34,687	38,005	-	-	-	-	-	-
741	363,611	308,708	241,490	-	-	-	-	-	-
<b>3,712</b>	<b>977,739</b>	<b>730,852</b>	<b>x</b>	<b>18</b>	<b>70</b>	<b>70</b>	<b>244</b>	<b>241</b>	<b>x</b>
109	272	245	70	13	53	53	105	105	-
149	x	x	x	2	6	6	x	x	x
250	x	x	x	3	11	11	x	x	x
1,359	52,770	42,071	22,259	-	-	-	-	-	-
1,153	437,932	297,137	270,957	-	-	-	-	-	-
693	482,576	387,756	317,108	-	-	-	-	-	-
<b>3,712</b>	<b>977,739</b>	<b>730,852</b>	<b>x</b>	<b>18</b>	<b>70</b>	<b>70</b>	<b>244</b>	<b>241</b>	<b>x</b>
467	176,501	60,857	58,506	-	-	-	-	-	-
1,770	469,791	338,548	x	3	8	8	58	54	x
1,475	331,447	331,447	x	15	62	62	187	187	x
<b>3,712</b>	<b>977,739</b>	<b>730,852</b>	<b>x</b>	<b>18</b>	<b>70</b>	<b>70</b>	<b>244</b>	<b>241</b>	<b>x</b>
20	496	x	x	-	-	-	-	-	-
3,692	977,242	x	x	18	70	70	244	241	x

① 総 合

第4表 資本金規模別の事業所数、従業者数、

区 分	計						500万円未満				
	事業所数	従業者数 (人)	事務用機械 器具貸貸業務の 事業従事者数 (人)	年間売上高(百万円)		リース年間 契 約 高 (百万円)	事業所数	従業者数 (人)	事務用機械 器具貸貸業務の 事業従事者数 (人)	年間売上高(百万円)	
				計	うち、事務用機械 器具貸貸業務					計	うち、事務用 機械器具 貸貸業務
<b>経 営 組 織 別 計</b>	<b>450</b>	<b>4,532</b>	<b>3,782</b>	<b>977,983</b>	<b>731,093</b>	<b>610,934</b>	<b>61</b>	<b>184</b>	<b>185</b>	<b>1,548</b>	<b>1,476</b>
会 社	432	4,462	3,712	977,739	730,852	x	61	184	185	1,548	1,476
会社以外の法人・団体 及 び 個 人 経 営	18	70	70	244	241	x	-	-	-	-	-
<b>単 独 事 業 所、本 社、支 社 別 計</b>	<b>450</b>	<b>4,532</b>	<b>3,782</b>	<b>977,983</b>	<b>731,093</b>	<b>610,934</b>	<b>61</b>	<b>184</b>	<b>185</b>	<b>1,548</b>	<b>1,476</b>
単 独 事 業 所	168	867	741	30,184	27,821	17,386	51	110	111	x	x
本 社	28	1,712	1,216	395,172	321,209	247,176	1	8	8	x	x
支 社	254	1,953	1,825	552,627	382,063	346,372	9	67	67	731	710
<b>従 業 者 規 模 別 計</b>	<b>450</b>	<b>4,532</b>	<b>3,782</b>	<b>977,983</b>	<b>731,093</b>	<b>610,934</b>	<b>61</b>	<b>184</b>	<b>185</b>	<b>1,548</b>	<b>1,476</b>
4人以下	234	554	599	115,851	81,863	79,262	50	84	85	x	x
5人～9人	112	725	766	207,029	148,374	132,107	9	64	64	887	869
10人～29人	80	1,214	1,090	206,950	147,712	113,631	2	36	36	x	x
30人～49人	11	405	333	52,999	28,038	29,191	-	-	-	-	-
50人以上	14	1,634	994	395,155	325,105	256,743	-	-	-	-	-
<b>事 業 従 事 者 規 模 別 計</b>	<b>450</b>	<b>4,532</b>	<b>3,782</b>	<b>977,983</b>	<b>731,093</b>	<b>610,934</b>	<b>61</b>	<b>184</b>	<b>185</b>	<b>1,548</b>	<b>1,476</b>
4人以下	226	535	545	99,276	66,200	63,697	50	84	85	x	x
5人～9人	115	715	764	216,587	157,813	142,442	9	64	64	887	869
10人～29人	82	1,167	1,064	177,125	124,648	87,637	2	36	36	x	x
30人～49人	16	619	421	91,647	58,112	60,929	-	-	-	-	-
50人以上	12	1,496	988	393,348	324,320	256,229	-	-	-	-	-
<b>事 務 用 機 械 器 具 貸 貸 業 務 の 事 業 従 事 者 規 模 別 計</b>	<b>450</b>	<b>4,532</b>	<b>3,782</b>	<b>977,983</b>	<b>731,093</b>	<b>610,934</b>	<b>61</b>	<b>184</b>	<b>185</b>	<b>1,548</b>	<b>1,476</b>
4人以下	229	688	555	101,547	67,193	64,613	50	84	85	x	x
5人～9人	133	928	893	259,298	177,128	160,889	9	64	64	887	869
10人～29人	69	1,172	1,092	194,916	143,377	105,937	2	36	36	x	x
30人～49人	13	630	501	58,611	34,687	38,005	-	-	-	-	-
50人以上	6	1,114	741	363,611	308,708	241,490	-	-	-	-	-
<b>年 間 売 上 高 規 模 別 計</b>	<b>450</b>	<b>4,532</b>	<b>3,782</b>	<b>977,983</b>	<b>731,093</b>	<b>610,934</b>	<b>61</b>	<b>184</b>	<b>185</b>	<b>1,548</b>	<b>1,476</b>
1千万円未満	74	163	162	377	350	70	34	58	56	128	115
1千万円以上3千万円未満	53	149	155	1,030	877	266	16	32	34	243	204
3千万円以上1億円未満	54	259	261	3,297	2,902	274	5	29	29	207	207
1億円以上10億円未満	130	1,552	1,359	52,770	42,071	22,259	6	65	65	970	949
10億円以上100億円未満	127	1,391	1,153	437,932	297,137	270,957	-	-	-	-	-
100億円以上	12	1,017	693	482,576	387,756	317,108	-	-	-	-	-
<b>専 業 割 合 別 計</b>	<b>450</b>	<b>4,532</b>	<b>3,782</b>	<b>977,983</b>	<b>731,093</b>	<b>610,934</b>	<b>61</b>	<b>184</b>	<b>185</b>	<b>1,548</b>	<b>1,476</b>
50%未満	41	1,021	467	176,501	60,857	58,506	1	2	2	x	x
50%以上100%未満	243	1,968	1,778	469,848	338,602	327,279	19	73	72	x	x
100%	167	1,543	1,537	331,634	331,634	225,150	41	109	111	836	836
<b>フ ラ ン チ ャ イ ズ 加 盟 別 計</b>	<b>450</b>	<b>4,532</b>	<b>3,782</b>	<b>977,983</b>	<b>731,093</b>	<b>610,934</b>	<b>61</b>	<b>184</b>	<b>185</b>	<b>1,548</b>	<b>1,476</b>
加盟している	3	20	20	496	404	265	1	11	11	x	x
加盟していない	447	4,512	3,762	977,487	730,688	610,669	60	174	174	x	x

注4. 資本金区分「500万円未満」から「10億円以上」の合計値は経営組織別の「会社」と一致し、その合計値は第3表(前頁)に掲載している。



# 統 計 表

## 年間売上高及びリース年間契約高

資 本 金 規 模 別												
500万円以上1千万円未満						1千万円以上5千万円未満						
リース年間 契 約 高  (百万円)	事業所数	従業者数  (人)	事務用機械 器具貸貸業務の 事業従事者数  (人)	年間売上高(百万円)		リース年間 契 約 高  (百万円)	事業所数	従業者数  (人)	事務用機械 器具貸貸業務の 事業従事者数  (人)	年間売上高(百万円)		リース年間 契 約 高  (百万円)
				計	うち、事務用 機械器具 貸貸業務					計	うち、事務用 機械器具 貸貸業務	
<b>247</b>	<b>21</b>	<b>92</b>	<b>81</b>	<b>526</b>	<b>375</b>	<b>x</b>	<b>135</b>	<b>1,237</b>	<b>1,059</b>	<b>28,057</b>	<b>24,989</b>	<b>11,471</b>
247	21	92	81	526	375	x	135	1,237	1,059	28,057	24,989	11,471
-	-	-	-	-	-	-	-	-	-	-	-	-
<b>247</b>	<b>21</b>	<b>92</b>	<b>81</b>	<b>526</b>	<b>375</b>	<b>x</b>	<b>135</b>	<b>1,237</b>	<b>1,059</b>	<b>28,057</b>	<b>24,989</b>	<b>11,471</b>
195	19	89	78	x	x	x	72	548	440	14,807	13,144	9,863
-	2	3	3	x	x	x	11	378	317	6,992	6,084	1,425
53	-	-	-	-	-	-	51	310	301	6,258	5,761	182
<b>247</b>	<b>21</b>	<b>92</b>	<b>81</b>	<b>526</b>	<b>375</b>	<b>x</b>	<b>135</b>	<b>1,237</b>	<b>1,059</b>	<b>28,057</b>	<b>24,989</b>	<b>11,471</b>
x	16	43	43	276	211	3	64	120	152	5,624	5,324	x
123	2	14	14	x	x	-	35	234	243	x	x	410
x	2	35	24	x	x	x	29	447	420	11,782	11,380	6,539
-	-	-	-	-	-	-	4	155	142	2,406	2,182	-
-	-	-	-	-	-	-	4	282	102	x	x	x
<b>247</b>	<b>21</b>	<b>92</b>	<b>81</b>	<b>526</b>	<b>375</b>	<b>x</b>	<b>135</b>	<b>1,237</b>	<b>1,059</b>	<b>28,057</b>	<b>24,989</b>	<b>11,471</b>
x	16	43	43	276	211	3	61	113	120	3,686	3,506	1,767
123	2	14	14	x	x	-	36	229	246	5,808	5,220	1,185
x	2	35	24	x	x	x	31	459	449	12,577	12,114	6,880
-	-	-	-	-	-	-	5	293	148	x	x	x
-	-	-	-	-	-	-	2	144	96	x	x	x
<b>247</b>	<b>21</b>	<b>92</b>	<b>81</b>	<b>526</b>	<b>375</b>	<b>x</b>	<b>135</b>	<b>1,237</b>	<b>1,059</b>	<b>28,057</b>	<b>24,989</b>	<b>11,471</b>
x	16	43	43	276	211	3	62	251	126	5,492	4,291	2,281
123	3	26	22	x	x	x	41	285	284	6,654	5,806	x
x	1	23	16	x	x	-	26	403	411	11,731	11,528	x
-	-	-	-	-	-	-	6	299	238	4,180	3,364	1,125
-	-	-	-	-	-	-	-	-	-	-	-	-
<b>247</b>	<b>21</b>	<b>92</b>	<b>81</b>	<b>526</b>	<b>375</b>	<b>x</b>	<b>135</b>	<b>1,237</b>	<b>1,059</b>	<b>28,057</b>	<b>24,989</b>	<b>11,471</b>
34	5	11	11	x	x	2	22	42	42	121	107	34
x	14	62	56	289	215	x	19	43	53	413	389	173
x	1	6	6	x	x	-	33	125	127	1,943	1,682	178
123	1	12	8	x	x	x	56	851	787	18,022	16,326	4,107
-	-	-	-	-	-	-	5	176	50	7,559	6,485	6,978
-	-	-	-	-	-	-	-	-	-	-	-	-
<b>247</b>	<b>21</b>	<b>92</b>	<b>81</b>	<b>526</b>	<b>375</b>	<b>x</b>	<b>135</b>	<b>1,237</b>	<b>1,059</b>	<b>28,057</b>	<b>24,989</b>	<b>11,471</b>
x	-	-	-	-	-	-	5	152	27	x	x	x
23	17	86	75	484	333	x	67	547	484	x	x	x
x	4	6	6	42	42	-	63	538	548	13,598	13,598	7,585
<b>247</b>	<b>21</b>	<b>92</b>	<b>81</b>	<b>526</b>	<b>375</b>	<b>x</b>	<b>135</b>	<b>1,237</b>	<b>1,059</b>	<b>28,057</b>	<b>24,989</b>	<b>11,471</b>
x	-	-	-	-	-	-	1	7	7	x	x	-
x	21	92	81	526	375	x	134	1,230	1,052	x	x	11,471

① 総 合

第4表 資本金規模別の事業所数、従業員数、

区 分	資 本 金 規 模 別 ( つ づ き )										
	5千万円以上1億円未満					1億円以上10億円未満					
	事業所数	従業員数 (人)	事務用機械 器具貸貸業務の 事業従事者数 (人)	年間売上高(百万円)		リース年間 契 約 高 (百万円)	事業所数	従業員数 (人)	事務用機械 器具貸貸業務の 事業従事者数 (人)	年間売上高(百万円)	
				計	うち、事務用 機械器具 貸貸業務					計	うち、事務用 機械器具 貸貸業務
<b>経 営 組 織 別 計</b>	<b>52</b>	<b>921</b>	<b>691</b>	<b>25,836</b>	<b>18,903</b>	<b>7,451</b>	<b>18</b>	<b>248</b>	<b>200</b>	<b>21,869</b>	<b>14,568</b>
会 社	52	921	691	25,836	18,903	7,451	18	248	200	21,869	14,568
会社以外の法人・団体 及び個人経営	-	-	-	-	-	-	-	-	-	-	-
<b>単 独 事 業 所、本 社、支 社 別 計</b>	<b>52</b>	<b>921</b>	<b>691</b>	<b>25,836</b>	<b>18,903</b>	<b>7,451</b>	<b>18</b>	<b>248</b>	<b>200</b>	<b>21,869</b>	<b>14,568</b>
単 独 事 業 所	1	15	4	x	x	x	5	13	10	x	x
本 社	5	409	268	x	x	x	2	113	85	x	x
支 社	45	498	419	14,520	11,726	3,927	11	123	106	12,201	9,151
<b>従 業 者 規 模 別 計</b>	<b>52</b>	<b>921</b>	<b>691</b>	<b>25,836</b>	<b>18,903</b>	<b>7,451</b>	<b>18</b>	<b>248</b>	<b>200</b>	<b>21,869</b>	<b>14,568</b>
4人以下	15	39	39	3,885	3,578	3,927	5	13	10	x	x
5人～9人	11	79	79	2,334	1,927	-	6	43	53	8,456	7,521
10人～29人	18	264	208	10,721	7,370	3,524	7	101	73	4,034	1,920
30人～49人	4	145	95	2,252	1,102	-	-	-	-	-	-
50人以上	4	395	270	6,644	4,926	-	1	92	64	x	x
<b>事 業 従 事 者 規 模 別 計</b>	<b>52</b>	<b>921</b>	<b>691</b>	<b>25,836</b>	<b>18,903</b>	<b>7,451</b>	<b>18</b>	<b>248</b>	<b>200</b>	<b>21,869</b>	<b>14,568</b>
4人以下	15	39	39	3,885	3,578	3,927	5	13	10	x	x
5人～9人	11	79	79	2,334	1,927	-	3	25	26	2,233	2,031
10人～29人	18	264	208	10,721	7,370	3,524	9	119	101	10,257	7,410
30人～49人	4	145	95	2,252	1,102	-	-	-	-	-	-
50人以上	4	395	270	6,644	4,926	-	1	92	64	x	x
<b>事 務 用 機 械 器 具 貸 貸 業 務 の 事 業 従 事 者 規 模 別 計</b>	<b>52</b>	<b>921</b>	<b>691</b>	<b>25,836</b>	<b>18,903</b>	<b>7,451</b>	<b>18</b>	<b>248</b>	<b>200</b>	<b>21,869</b>	<b>14,568</b>
4人以下	16	53	43	4,350	3,786	4,329	5	13	10	x	x
5人～9人	14	115	104	2,864	2,306	-	6	72	45	5,760	3,442
10人～29人	17	358	274	11,978	7,885	3,122	6	72	81	6,731	5,998
30人～49人	2	84	53	x	x	-	1	92	64	x	x
50人以上	2	311	217	x	x	-	-	-	-	-	-
<b>年 間 売 上 高 規 模 別 計</b>	<b>52</b>	<b>921</b>	<b>691</b>	<b>25,836</b>	<b>18,903</b>	<b>7,451</b>	<b>18</b>	<b>248</b>	<b>200</b>	<b>21,869</b>	<b>14,568</b>
1千万円未満	-	-	-	-	-	-	-	-	-	-	-
1千万円以上3千万円未満	-	-	-	-	-	-	2	6	6	x	x
3千万円以上1億円未満	9	42	42	698	591	-	4	45	45	x	x
1億円以上10億円未満	38	516	393	13,723	10,548	4,329	7	56	52	x	x
10億円以上100億円未満	5	363	256	11,415	7,764	3,122	5	141	97	17,342	11,695
100億円以上	-	-	-	-	-	-	-	-	-	-	-
<b>専 業 割 合 別 計</b>	<b>52</b>	<b>921</b>	<b>691</b>	<b>25,836</b>	<b>18,903</b>	<b>7,451</b>	<b>18</b>	<b>248</b>	<b>200</b>	<b>21,869</b>	<b>14,568</b>
50%未満	4	301	158	4,022	1,872	402	4	57	34	4,696	1,962
50%以上100%未満	33	434	347	14,398	9,616	3,334	9	125	101	16,593	12,025
100%	15	186	186	7,416	7,416	3,715	5	65	65	581	581
<b>フ ラ ン チ ャ イ ズ 加 盟 別 計</b>	<b>52</b>	<b>921</b>	<b>691</b>	<b>25,836</b>	<b>18,903</b>	<b>7,451</b>	<b>18</b>	<b>248</b>	<b>200</b>	<b>21,869</b>	<b>14,568</b>
加盟している	1	3	3	x	x	x	-	-	-	-	-
加盟していない	50	919	688	x	x	x	18	248	200	21,869	14,568

# 統 計 表

## 年間売上高及びリース年間契約高(つづき)

リース年間 契約高 (百万円)	10億円以上						資 本 金 な し					
	事業所数	従業者数 (人)	事務用機械 器具貸業務の 事業従事者数 (人)	年間売上高(百万円)		リース年間 契約高 (百万円)	事業所数	従業者数 (人)	事務用機械 器具貸業務の 事業従事者数 (人)	年間売上高(百万円)		リース年間 契約高 (百万円)
				計	うち、事務用 機械器具 貸業務					計	うち、事務用 機械器具 貸業務	
<b>9,202</b>	<b>146</b>	<b>1,780</b>	<b>1,496</b>	<b>899,903</b>	<b>670,542</b>	<b>582,370</b>	<b>18</b>	<b>70</b>	<b>70</b>	<b>244</b>	<b>241</b>	<b>x</b>
9,202	146	1,780	1,496	899,903	670,542	582,370	-	-	-	-	-	-
-	-	-	-	-	-	-	18	70	70	244	241	x
<b>9,202</b>	<b>146</b>	<b>1,780</b>	<b>1,496</b>	<b>899,903</b>	<b>670,542</b>	<b>582,370</b>	<b>18</b>	<b>70</b>	<b>70</b>	<b>244</b>	<b>241</b>	<b>x</b>
x	1	23	28	x	x	x	18	70	70	244	241	x
x	7	802	536	x	x	x	-	-	-	-	-	-
8,172	137	955	933	518,916	354,715	334,038	-	-	-	-	-	-
<b>9,202</b>	<b>146</b>	<b>1,780</b>	<b>1,496</b>	<b>899,903</b>	<b>670,542</b>	<b>582,370</b>	<b>18</b>	<b>70</b>	<b>70</b>	<b>244</b>	<b>241</b>	<b>x</b>
740	68	191	206	104,301	71,284	x	17	65	65	x	x	x
6,684	48	286	307	190,564	133,827	124,890	1	5	5	x	x	-
1,777	22	332	328	179,979	126,669	101,613	-	-	-	-	-	-
-	3	106	96	48,341	24,754	29,191	-	-	-	-	-	-
-	5	865	559	376,718	314,009	x	-	-	-	-	-	-
<b>9,202</b>	<b>146</b>	<b>1,780</b>	<b>1,496</b>	<b>899,903</b>	<b>670,542</b>	<b>582,370</b>	<b>18</b>	<b>70</b>	<b>70</b>	<b>244</b>	<b>241</b>	<b>x</b>
740	63	179	184	89,664	57,439	57,122	17	65	65	x	x	x
1,794	52	299	330	205,201	147,672	139,340	1	5	5	x	x	-
6,668	19	255	246	143,137	97,380	70,388	-	-	-	-	-	-
-	6	182	178	x	x	x	-	-	-	-	-	-
-	5	865	559	x	x	x	-	-	-	-	-	-
<b>9,202</b>	<b>146</b>	<b>1,780</b>	<b>1,496</b>	<b>899,903</b>	<b>670,542</b>	<b>582,370</b>	<b>18</b>	<b>70</b>	<b>70</b>	<b>244</b>	<b>241</b>	<b>x</b>
740	63	179	184	89,664	57,439	57,122	17	65	65	x	x	x
3,282	58	360	368	x	x	156,174	1	5	5	x	x	-
5,179	16	282	275	164,195	117,696	90,704	-	-	-	-	-	-
-	4	156	146	44,942	26,313	36,880	-	-	-	-	-	-
-	4	803	524	x	x	241,490	-	-	-	-	-	-
<b>9,202</b>	<b>146</b>	<b>1,780</b>	<b>1,496</b>	<b>899,903</b>	<b>670,542</b>	<b>582,370</b>	<b>18</b>	<b>70</b>	<b>70</b>	<b>244</b>	<b>241</b>	<b>x</b>
-	-	-	-	-	-	-	13	53	53	x	x	-
x	-	-	-	-	-	-	2	6	6	x	x	x
-	-	-	-	-	-	-	3	11	11	98	97	x
x	21	52	53	15,710	11,594	11,087	-	-	-	-	-	-
6,683	113	711	751	401,616	271,193	254,174	-	-	-	-	-	-
-	12	1,017	693	482,576	387,756	317,108	-	-	-	-	-	-
<b>9,202</b>	<b>146</b>	<b>1,780</b>	<b>1,496</b>	<b>899,903</b>	<b>670,542</b>	<b>582,370</b>	<b>18</b>	<b>70</b>	<b>70</b>	<b>244</b>	<b>241</b>	<b>x</b>
1,489	27	509	247	165,715	56,124	56,091	-	-	-	-	-	-
7,423	95	694	692	425,213	305,444	312,961	3	8	8	58	54	x
289	24	577	558	308,974	308,974	213,318	15	62	62	187	187	x
<b>9,202</b>	<b>146</b>	<b>1,780</b>	<b>1,496</b>	<b>899,903</b>	<b>670,542</b>	<b>582,370</b>	<b>18</b>	<b>70</b>	<b>70</b>	<b>244</b>	<b>241</b>	<b>x</b>
-	-	-	-	-	-	-	-	-	-	-	-	-
9,202	146	1,780	1,496	899,903	670,542	582,370	18	70	70	244	241	x

① 総 合

第5-1表 従業者規模別の事業所数、従業者数、

区 分	計						事業所数	従業者数 (人)
	事業所数	従業者数 (人)	事務用機械器具 賃貸業務の 事業従事者数 (人)	年間売上高(百万円)		リース年間 契約高 (百万円)		
				計	うち、事務用機械 器具賃貸業務			
<b>経 営 組 織 別 計</b>	<b>450</b>	<b>4,532</b>	<b>3,782</b>	<b>977,983</b>	<b>731,093</b>	<b>610,934</b>	<b>234</b>	<b>554</b>
会 社	432	4,462	3,712	977,739	730,852	x	217	489
会社以外の法人・団体 及び個人経営	18	70	70	244	241	x	17	65
<b>資 本 金 規 模 別 計</b>	<b>450</b>	<b>4,532</b>	<b>3,782</b>	<b>977,983</b>	<b>731,093</b>	<b>610,934</b>	<b>234</b>	<b>554</b>
500万円未満	61	184	185	1,548	1,476	247	50	84
500万円以上1千万円未満	21	92	81	526	375	x	16	43
1千万円以上5千万円未満	135	1,237	1,059	28,057	24,989	11,471	64	120
5千万円以上1億円未満	52	921	691	25,836	18,903	7,451	15	39
1億円以上10億円未満	18	248	200	21,869	14,568	9,202	5	13
10億円以上	146	1,780	1,496	899,903	670,542	582,370	68	191
資本金なし	18	70	70	244	241	x	17	65
<b>単 独 事 業 所、本 社、支 社 別 計</b>	<b>450</b>	<b>4,532</b>	<b>3,782</b>	<b>977,983</b>	<b>731,093</b>	<b>610,934</b>	<b>234</b>	<b>554</b>
単 独 事 業 所	168	867	741	30,184	27,821	17,386	126	272
本 社	28	1,712	1,216	395,172	321,209	247,176	2	3
支 社	254	1,953	1,825	552,627	382,063	346,372	106	279
<b>年 間 売 上 高 規 模 別 計</b>	<b>450</b>	<b>4,532</b>	<b>3,782</b>	<b>977,983</b>	<b>731,093</b>	<b>610,934</b>	<b>234</b>	<b>554</b>
1千万円未満	74	163	162	377	350	70	72	145
1千万円以上3千万円未満	53	149	155	1,030	877	266	49	104
3千万円以上1億円未満	54	259	261	3,297	2,902	274	28	72
1億円以上10億円未満	130	1,552	1,359	52,770	42,071	22,259	37	79
10億円以上100億円未満	127	1,391	1,153	437,932	297,137	270,957	49	154
100億円以上	12	1,017	693	482,576	387,756	317,108	-	-
<b>専 業 割 合 別 計</b>	<b>450</b>	<b>4,532</b>	<b>3,782</b>	<b>977,983</b>	<b>731,093</b>	<b>610,934</b>	<b>234</b>	<b>554</b>
50%未満	41	1,021	467	176,501	60,857	58,506	14	44
50%以上100%未満	243	1,968	1,778	469,848	338,602	327,279	122	297
100%	167	1,543	1,537	331,634	331,634	225,150	98	212
<b>フ ラ ン チ ャ イ ズ 加 盟 別 計</b>	<b>450</b>	<b>4,532</b>	<b>3,782</b>	<b>977,983</b>	<b>731,093</b>	<b>610,934</b>	<b>234</b>	<b>554</b>
加盟している	3	20	20	496	x	x	1	3
加盟していない	447	4,512	3,762	977,487	x	x	232	551

# 統 計 表

## 年間売上高及びリース年間契約高

従 業 者 規 模 別									
4人以下				5人～9人					
事務用機械器具 貸貸業務の 事業従事者数 (人)	年間売上高(百万円)		リース年間 契 約 高  (百万円)	事業所数	従業者数  (人)	事務用機械器具 貸貸業務の 事業従事者数 (人)	年間売上高(百万円)		リース年間 契 約 高  (百万円)
	計	うち、事務用機械 器具貸貸業務					計	うち、事務用機械 器具貸貸業務	
<b>599</b>	<b>115,851</b>	<b>81,863</b>	<b>79,262</b>	<b>112</b>	<b>725</b>	<b>766</b>	<b>207,029</b>	<b>148,374</b>	<b>132,107</b>
534	x	x	x	111	720	761	x	x	132,107
65	x	x	x	1	5	5	x	x	-
<b>599</b>	<b>115,851</b>	<b>81,863</b>	<b>79,262</b>	<b>112</b>	<b>725</b>	<b>766</b>	<b>207,029</b>	<b>148,374</b>	<b>132,107</b>
85	x	x	x	9	64	64	887	869	123
43	276	211	3	2	14	14	x	x	-
152	5,624	5,324	x	35	234	243	x	x	410
39	3,885	3,578	3,927	11	79	79	2,334	1,927	-
10	x	x	740	6	43	53	8,456	7,521	6,684
206	104,301	71,284	x	48	286	307	190,564	133,827	124,890
65	x	x	x	1	5	5	x	x	-
<b>599</b>	<b>115,851</b>	<b>81,863</b>	<b>79,262</b>	<b>112</b>	<b>725</b>	<b>766</b>	<b>207,029</b>	<b>148,374</b>	<b>132,107</b>
302	x	x	x	21	137	139	x	x	517
3	x	x	x	2	16	17	x	x	-
294	108,943	75,586	75,665	89	573	611	205,098	146,784	131,590
<b>599</b>	<b>115,851</b>	<b>81,863</b>	<b>79,262</b>	<b>112</b>	<b>725</b>	<b>766</b>	<b>207,029</b>	<b>148,374</b>	<b>132,107</b>
144	364	338	65	3	18	18	13	12	5
116	953	814	266	3	23	23	x	x	-
72	1,559	1,371	191	21	132	134	1,389	1,181	31
94	22,777	18,095	17,481	35	250	262	8,111	6,613	499
174	90,197	61,245	61,259	50	302	329	x	x	131,573
-	-	-	-	-	-	-	-	-	-
<b>599</b>	<b>115,851</b>	<b>81,863</b>	<b>79,262</b>	<b>112</b>	<b>725</b>	<b>766</b>	<b>207,029</b>	<b>148,374</b>	<b>132,107</b>
51	18,394	8,902	x	9	56	64	26,170	11,696	11,048
329	x	x	x	74	473	501	161,113	116,933	112,281
219	x	x	14,087	28	196	202	19,746	19,746	8,779
<b>599</b>	<b>115,851</b>	<b>81,863</b>	<b>79,262</b>	<b>112</b>	<b>725</b>	<b>766</b>	<b>207,029</b>	<b>148,374</b>	<b>132,107</b>
3	x	x	x	1	7	7	x	x	-
596	x	x	x	111	719	759	x	x	132,107

① 総 合

第5-1表 従業者規模別の事業所数、従業者数、

区 分	従 業 者 規 模 別 ( つ づ き )							
	10人～29人							
	事業所数	従業者数 (人)	事務用機械器具 賃貸業務の 事業従事者数 (人)	年間売上高(百万円)		リース年間 契約高 (百万円)	事業所数	従業者数 (人)
計				うち、事務用機械 器具賃貸業務				
<b>経 営 組 織 別 計</b>	<b>80</b>	<b>1,214</b>	<b>1,090</b>	<b>206,950</b>	<b>147,712</b>	<b>113,631</b>	<b>11</b>	<b>405</b>
会 社	80	1,214	1,090	206,950	147,712	113,631	11	405
会社以外の法人・団体 及び個人経営	-	-	-	-	-	-	-	-
<b>資 本 金 規 模 別 計</b>	<b>80</b>	<b>1,214</b>	<b>1,090</b>	<b>206,950</b>	<b>147,712</b>	<b>113,631</b>	<b>11</b>	<b>405</b>
500万円未満	2	36	36	x	x	x	-	-
500万円以上1千万円未満	2	35	24	x	x	x	-	-
1千万円以上5千万円未満	29	447	420	11,782	11,380	6,539	4	155
5千万円以上1億円未満	18	264	208	10,721	7,370	3,524	4	145
1億円以上10億円未満	7	101	73	4,034	1,920	1,777	-	-
10億円以上	22	332	328	179,979	126,669	101,613	3	106
資本金なし	-	-	-	-	-	-	-	-
<b>単 独 事 業 所、本 社、支 社 別 計</b>	<b>80</b>	<b>1,214</b>	<b>1,090</b>	<b>206,950</b>	<b>147,712</b>	<b>113,631</b>	<b>11</b>	<b>405</b>
単 独 事 業 所	20	321	294	19,979	19,511	12,759	-	-
本 社	11	181	184	32,442	18,952	19,379	6	223
支 社	50	713	612	154,528	109,248	81,493	6	182
<b>年 間 売 上 高 規 模 別 計</b>	<b>80</b>	<b>1,214</b>	<b>1,090</b>	<b>206,950</b>	<b>147,712</b>	<b>113,631</b>	<b>11</b>	<b>405</b>
1千万円未満	-	-	-	-	-	-	-	-
1千万円以上3千万円未満	1	23	16	x	x	-	-	-
3千万円以上1億円未満	5	55	55	349	349	53	-	-
1億円以上10億円未満	46	695	617	14,172	12,091	3,153	8	299
10億円以上100億円未満	22	326	290	x	x	63,206	2	68
100億円以上	6	115	111	x	x	47,218	1	38
<b>専 業 割 合 別 計</b>	<b>80</b>	<b>1,214</b>	<b>1,090</b>	<b>206,950</b>	<b>147,712</b>	<b>113,631</b>	<b>11</b>	<b>405</b>
50%未満	12	157	103	63,268	23,464	23,735	2	68
50%以上100%未満	33	499	403	72,716	53,282	49,356	7	247
100%	35	558	583	70,966	70,966	40,539	2	90
<b>フ ラ ン チ ャ イ ズ 加 盟 別 計</b>	<b>80</b>	<b>1,214</b>	<b>1,090</b>	<b>206,950</b>	<b>147,712</b>	<b>113,631</b>	<b>11</b>	<b>405</b>
加盟している	1	11	11	x	x	x	-	-
加盟していない	79	1,203	1,080	x	x	x	11	405

# 統 計 表

## 年間売上高及びリース年間契約高(つづき)

30人～49人				50人以上					
事務用機械器具 賃貸業務の 事業従事者数  (人)	年間売上高(百万円)		リース年間 契約高  (百万円)	事業所数	従業者数  (人)	事務用機械器具 賃貸業務の 事業従事者数  (人)	年間売上高(百万円)		リース年間 契約高  (百万円)
	計	うち、事務用機械 器具賃貸業務					計	うち、事務用機械 器具賃貸業務	
<b>333</b>	<b>52,999</b>	<b>28,038</b>	<b>29,191</b>	<b>14</b>	<b>1,634</b>	<b>994</b>	<b>395,155</b>	<b>325,105</b>	<b>256,743</b>
333	52,999	28,038	29,191	14	1,634	994	395,155	325,105	256,743
-	-	-	-	-	-	-	-	-	-
<b>333</b>	<b>52,999</b>	<b>28,038</b>	<b>29,191</b>	<b>14</b>	<b>1,634</b>	<b>994</b>	<b>395,155</b>	<b>325,105</b>	<b>256,743</b>
-	-	-	-	-	-	-	-	-	-
-	-	-	-	-	-	-	-	-	-
142	2,406	2,182	-	4	282	102	x	x	x
95	2,252	1,102	-	4	395	270	6,644	4,926	-
-	-	-	-	1	92	64	x	x	-
96	48,341	24,754	29,191	5	865	559	376,718	314,009	x
-	-	-	-	-	-	-	-	-	-
<b>333</b>	<b>52,999</b>	<b>28,038</b>	<b>29,191</b>	<b>14</b>	<b>1,634</b>	<b>994</b>	<b>395,155</b>	<b>325,105</b>	<b>256,743</b>
-	-	-	-	2	138	6	x	x	x
172	3,511	2,640	-	9	1,290	841	x	x	x
161	49,488	25,398	29,191	4	206	148	34,570	25,046	28,433
<b>333</b>	<b>52,999</b>	<b>28,038</b>	<b>29,191</b>	<b>14</b>	<b>1,634</b>	<b>994</b>	<b>395,155</b>	<b>325,105</b>	<b>256,743</b>
-	-	-	-	-	-	-	-	-	-
-	-	-	-	-	-	-	-	-	-
237	4,658	3,285	-	4	228	149	3,052	1,987	1,125
73	x	x	x	5	541	287	15,385	9,109	x
23	x	x	x	5	865	559	376,718	314,009	x
<b>333</b>	<b>52,999</b>	<b>28,038</b>	<b>29,191</b>	<b>14</b>	<b>1,634</b>	<b>994</b>	<b>395,155</b>	<b>325,105</b>	<b>256,743</b>
30	x	x	-	4	695	219	x	x	x
213	50,818	26,506	29,191	7	451	331	x	x	x
90	x	x	-	3	488	444	226,236	226,236	161,745
<b>333</b>	<b>52,999</b>	<b>28,038</b>	<b>29,191</b>	<b>14</b>	<b>1,634</b>	<b>994</b>	<b>395,155</b>	<b>325,105</b>	<b>256,743</b>
-	-	-	-	-	-	-	-	-	-
333	52,999	28,038	29,191	14	1,634	994	395,155	325,105	256,743

① 総 合

第5-2表 事務用機械器具賃貸業務の事業従事者規模別の

区 分	計						事業所数	従業者数 (人)
	事業所数	従業者数 (人)	事務用機械器具 賃貸業務の 事業従事者数 (人)	年間売上高(百万円)		リース年間 契約高 (百万円)		
				計	うち、事務用機械 器具賃貸業務			
<b>経 営 組 織 別 計</b>	<b>450</b>	<b>4,532</b>	<b>3,782</b>	<b>977,983</b>	<b>731,093</b>	<b>610,934</b>	<b>229</b>	<b>688</b>
会 社	432	4,462	3,712	977,739	730,852	x	212	623
会社以外の法人・団体 及び個人経営	18	70	70	244	241	x	17	65
<b>資 本 金 規 模 別 計</b>	<b>450</b>	<b>4,532</b>	<b>3,782</b>	<b>977,983</b>	<b>731,093</b>	<b>610,934</b>	<b>229</b>	<b>688</b>
500万円未満	61	184	185	1,548	1,476	247	50	84
500万円以上1千万円未満	21	92	81	526	375	x	16	43
1千万円以上5千万円未満	135	1,237	1,059	28,057	24,989	11,471	62	251
5千万円以上1億円未満	52	921	691	25,836	18,903	7,451	16	53
1億円以上10億円未満	18	248	200	21,869	14,568	9,202	5	13
10億円以上	146	1,780	1,496	899,903	670,542	582,370	63	179
資本金なし	18	70	70	244	241	x	17	65
<b>単 独 事 業 所、本 社、支 社 別 計</b>	<b>450</b>	<b>4,532</b>	<b>3,782</b>	<b>977,983</b>	<b>731,093</b>	<b>610,934</b>	<b>229</b>	<b>688</b>
単 独 事 業 所	168	867	741	30,184	27,821	17,386	126	418
本 社	28	1,712	1,216	395,172	321,209	247,176	2	3
支 社	254	1,953	1,825	552,627	382,063	346,372	102	267
<b>年 間 売 上 高 規 模 別 計</b>	<b>450</b>	<b>4,532</b>	<b>3,782</b>	<b>977,983</b>	<b>731,093</b>	<b>610,934</b>	<b>229</b>	<b>688</b>
1千万円未満	74	163	162	377	350	70	72	145
1千万円以上3千万円未満	53	149	155	1,030	877	266	48	103
3千万円以上1億円未満	54	259	261	3,297	2,902	274	28	72
1億円以上10億円未満	130	1,552	1,359	52,770	42,071	22,259	37	90
10億円以上100億円未満	127	1,391	1,153	437,932	297,137	270,957	45	278
100億円以上	12	1,017	693	482,576	387,756	317,108	-	-
<b>専 業 割 合 別 計</b>	<b>450</b>	<b>4,532</b>	<b>3,782</b>	<b>977,983</b>	<b>731,093</b>	<b>610,934</b>	<b>229</b>	<b>688</b>
50%未満	41	1,021	467	176,501	60,857	58,506	16	196
50%以上100%未満	243	1,968	1,778	469,848	338,602	327,279	117	284
100%	167	1,543	1,537	331,634	331,634	225,150	97	208
<b>フ ラ ン チ ャ イ ズ 加 盟 別 計</b>	<b>450</b>	<b>4,532</b>	<b>3,782</b>	<b>977,983</b>	<b>731,093</b>	<b>610,934</b>	<b>229</b>	<b>688</b>
加盟している	3	20	20	496	x	x	1	3
加盟していない	447	4,512	3,762	977,487	x	x	228	685



# 統 計 表

## 事業所数、従業者数、年間売上高及びリース年間契約高

事 務 用 機 械 器 具 賃 貸 業 務 の 事 業 従 事 者 規 模 別									
4人以下				5人～9人					
事務用機械器具 賃貸業務の 事業従事者数  (人)	年間売上高(百万円)		リース年間 契 約 高  (百万円)	事業所数	従業者数  (人)	事務用機械器具 賃貸業務の 事業従事者数  (人)	年間売上高(百万円)		リース年間 契 約 高  (百万円)
	計	うち、事務用機械 器具賃貸業務					計	うち、事務用機械 器具賃貸業務	
<b>555</b>	<b>101,547</b>	<b>67,193</b>	<b>64,613</b>	<b>133</b>	<b>928</b>	<b>893</b>	<b>259,298</b>	<b>177,128</b>	<b>160,889</b>
490	x	x	x	132	923	888	x	x	160,889
65	x	x	x	1	5	5	x	x	-
<b>555</b>	<b>101,547</b>	<b>67,193</b>	<b>64,613</b>	<b>133</b>	<b>928</b>	<b>893</b>	<b>259,298</b>	<b>177,128</b>	<b>160,889</b>
85	x	x	x	9	64	64	887	869	123
43	276	211	3	3	26	22	x	x	x
126	5,492	4,291	2,281	41	285	284	6,654	5,806	x
43	4,350	3,786	4,329	14	115	104	2,864	2,306	-
10	x	x	740	6	72	45	5,760	3,442	3,282
184	89,664	57,439	57,122	58	360	368	x	x	156,174
65	x	x	x	1	5	5	x	x	-
<b>555</b>	<b>101,547</b>	<b>67,193</b>	<b>64,613</b>	<b>133</b>	<b>928</b>	<b>893</b>	<b>259,298</b>	<b>177,128</b>	<b>160,889</b>
280	7,216	5,434	3,397	25	165	169	3,386	2,908	1,416
3	x	x	x	2	16	17	x	x	-
271	x	x	x	106	748	708	x	x	159,472
<b>555</b>	<b>101,547</b>	<b>67,193</b>	<b>64,613</b>	<b>133</b>	<b>928</b>	<b>893</b>	<b>259,298</b>	<b>177,128</b>	<b>160,889</b>
144	364	338	65	3	18	18	13	12	5
108	938	806	266	4	24	31	x	x	-
72	1,559	1,371	191	21	132	134	1,389	1,181	31
82	22,741	17,863	17,542	43	350	314	x	x	2,111
150	75,944	46,813	46,548	61	404	396	248,357	168,429	158,743
-	-	-	-	-	-	-	-	-	-
<b>555</b>	<b>101,547</b>	<b>67,193</b>	<b>64,613</b>	<b>133</b>	<b>928</b>	<b>893</b>	<b>259,298</b>	<b>177,128</b>	<b>160,889</b>
53	x	x	x	16	136	104	55,942	23,604	23,574
290	x	x	x	88	600	594	181,344	131,513	125,114
211	11,051	11,051	10,664	29	192	196	22,011	22,011	12,201
<b>555</b>	<b>101,547</b>	<b>67,193</b>	<b>64,613</b>	<b>133</b>	<b>928</b>	<b>893</b>	<b>259,298</b>	<b>177,128</b>	<b>160,889</b>
3	x	x	x	1	7	7	x	x	-
552	x	x	x	131	921	887	x	x	160,889

① 総 合

第5-2表 事務用機械器具貸貸業務の事業従事者規模別の

区 分	10人～29人							事業所数	従業者数 (人)	
	事業所数	従業者数 (人)	事務用機械器具 貸貸業務の 事業従事者数 (人)	年間売上高(百万円)		リース年間 契約高 (百万円)	事業所数			従業者数 (人)
				計	うち、事務用機械 器具貸貸業務					
<b>経 営 組 織 別 計</b>	<b>69</b>	<b>1,172</b>	<b>1,092</b>	<b>194,916</b>	<b>143,377</b>	<b>105,937</b>	<b>13</b>	<b>630</b>		
会 社	69	1,172	1,092	194,916	143,377	105,937	13	630		
会社以外の法人・団体 及び個人経営	-	-	-	-	-	-	-	-		
<b>資 本 金 規 模 別 計</b>	<b>69</b>	<b>1,172</b>	<b>1,092</b>	<b>194,916</b>	<b>143,377</b>	<b>105,937</b>	<b>13</b>	<b>630</b>		
500万円未満	2	36	36	x	x	x	-	-		
500万円以上1千万円未満	1	23	16	x	x	-	-	-		
1千万円以上5千万円未満	26	403	411	11,731	11,528	x	6	299		
5千万円以上1億円未満	17	358	274	11,978	7,885	3,122	2	84		
1億円以上10億円未満	6	72	81	6,731	5,998	5,179	1	92		
10億円以上	16	282	275	164,195	117,696	90,704	4	156		
資本金なし	-	-	-	-	-	-	-	-		
<b>単 独 事 業 所、本 社、支 社 別 計</b>	<b>69</b>	<b>1,172</b>	<b>1,092</b>	<b>194,916</b>	<b>143,377</b>	<b>105,937</b>	<b>13</b>	<b>630</b>		
単 独 事 業 所	17	285	292	19,582	19,479	12,572	-	-		
本 社	11	223	175	26,623	12,486	10,518	8	416		
支 社	41	664	625	148,711	111,413	82,847	5	214		
<b>年 間 売 上 高 規 模 別 計</b>	<b>69</b>	<b>1,172</b>	<b>1,092</b>	<b>194,916</b>	<b>143,377</b>	<b>105,937</b>	<b>13</b>	<b>630</b>		
1千万円未満	-	-	-	-	-	-	-	-		
1千万円以上3千万円未満	1	23	16	x	x	-	-	-		
3千万円以上1億円未満	5	55	55	349	349	53	-	-		
1億円以上10億円未満	42	729	672	x	x	1,480	7	383		
10億円以上100億円未満	14	213	216	73,584	56,678	x	4	186		
100億円以上	7	152	134	105,858	73,747	x	1	62		
<b>専 業 割 合 別 計</b>	<b>69</b>	<b>1,172</b>	<b>1,092</b>	<b>194,916</b>	<b>143,377</b>	<b>105,937</b>	<b>13</b>	<b>630</b>		
50%未満	7	132	97	34,152	11,813	10,807	-	-		
50%以上100%未満	27	501	437	96,429	67,229	63,452	10	515		
100%	35	540	558	64,336	64,336	31,678	3	116		
<b>フ ラ ン チ ャ イ ズ 加 盟 別 計</b>	<b>69</b>	<b>1,172</b>	<b>1,092</b>	<b>194,916</b>	<b>143,377</b>	<b>105,937</b>	<b>13</b>	<b>630</b>		
加盟している	1	11	11	x	x	x	-	-		
加盟していない	68	1,162	1,082	x	x	x	13	630		

# 統 計 表

## 事業所数、従業者数、年間売上高及びリース年間契約高(つづき)

事務用機械器具貸貸業務の事業従事者規模別(つづき)									
30人～49人				50人以上					
事務用機械器具 貸貸業務の 事業従事者数  (人)	年間売上高(百万円)		リース年間 契約高  (百万円)	事業所数	従業者数  (人)	事務用機械器具 貸貸業務の 事業従事者数  (人)	年間売上高(百万円)		リース年間 契約高  (百万円)
	計	うち、事務用機械 器具貸貸業務					計	うち、事務用機械 器具貸貸業務	
501	58,611	34,687	38,005	6	1,114	741	363,611	308,708	241,490
501	58,611	34,687	38,005	6	1,114	741	363,611	308,708	241,490
-	-	-	-	-	-	-	-	-	-
501	58,611	34,687	38,005	6	1,114	741	363,611	308,708	241,490
-	-	-	-	-	-	-	-	-	-
-	-	-	-	-	-	-	-	-	-
238	4,180	3,364	1,125	-	-	-	-	-	-
53	x	x	-	2	311	217	x	x	-
64	x	x	-	-	-	-	-	-	-
146	44,942	26,313	36,880	4	803	524	x	x	241,490
-	-	-	-	-	-	-	-	-	-
501	58,611	34,687	38,005	6	1,114	741	363,611	308,708	241,490
-	-	-	-	-	-	-	-	-	-
341	19,316	14,492	9,986	5	1,054	681	x	x	x
161	39,295	20,194	28,019	1	60	60	x	x	x
501	58,611	34,687	38,005	6	1,114	741	363,611	308,708	241,490
-	-	-	-	-	-	-	-	-	-
-	-	-	-	-	-	-	-	-	-
-	-	-	-	-	-	-	-	-	-
291	5,458	4,169	1,125	-	-	-	-	-	-
175	x	x	x	2	311	217	x	x	-
35	x	x	x	4	803	524	x	x	241,490
501	58,611	34,687	38,005	6	1,114	741	363,611	308,708	241,490
-	-	-	-	2	557	213	x	x	x
373	50,612	26,687	29,145	1	69	84	x	x	x
128	8,000	8,000	8,861	3	488	444	226,236	226,236	161,745
501	58,611	34,687	38,005	6	1,114	741	363,611	308,708	241,490
-	-	-	-	-	-	-	-	-	-
501	58,611	34,687	38,005	6	1,114	741	363,611	308,708	241,490

第6表 專業割合(事業所の年間売上高に占める事務用機械器具賃貸業務の)

区 分	計						50%未満				
	事業所数	従業者数 (人)	事務用機械 器具賃貸業務の 事業従事者数 (人)	年間売上高(百万円)		リース年間 契 約 高 (百万円)	事業所数	従業者数 (人)	事務用機械 器具賃貸業務の 事業従事者数 (人)	年間売上高(百万円)	
				計	うち、事務用機械 器具賃貸業務					計	うち、事務用 機械器具 賃貸業務
<b>経 営 組 織 別 計</b>	<b>450</b>	<b>4,532</b>	<b>3,782</b>	<b>977,983</b>	<b>731,093</b>	<b>610,934</b>	<b>41</b>	<b>1,021</b>	<b>467</b>	<b>176,501</b>	<b>60,857</b>
会 社	432	4,462	3,712	977,739	730,852	x	41	1,021	467	176,501	60,857
会社以外の法人・団体 及び個人経営	18	70	70	244	241	x	-	-	-	-	-
<b>資 本 金 規 模 別 計</b>	<b>450</b>	<b>4,532</b>	<b>3,782</b>	<b>977,983</b>	<b>731,093</b>	<b>610,934</b>	<b>41</b>	<b>1,021</b>	<b>467</b>	<b>176,501</b>	<b>60,857</b>
500万円未満	61	184	185	1,548	1,476	247	1	2	2	x	x
500万円以上1千万円未満	21	92	81	526	375	x	-	-	-	-	-
1千万円以上5千万円未満	135	1,237	1,059	28,057	24,989	11,471	5	152	27	x	x
5千万円以上1億円未満	52	921	691	25,836	18,903	7,451	4	301	158	4,022	1,872
1億円以上10億円未満	18	248	200	21,869	14,568	9,202	4	57	34	4,696	1,962
10億円以上	146	1,780	1,496	899,903	670,542	582,370	27	509	247	165,715	56,124
資本金なし	18	70	70	244	241	x	-	-	-	-	-
<b>単 独 事 業 所、本 社、支 社 別 計</b>	<b>450</b>	<b>4,532</b>	<b>3,782</b>	<b>977,983</b>	<b>731,093</b>	<b>610,934</b>	<b>41</b>	<b>1,021</b>	<b>467</b>	<b>176,501</b>	<b>60,857</b>
単 独 事 業 所	168	867	741	30,184	27,821	17,386	7	168	33	2,533	1,108
本 社	28	1,712	1,216	395,172	321,209	247,176	7	659	276	85,171	22,818
支 社	254	1,953	1,825	552,627	382,063	346,372	27	194	158	88,797	36,931
<b>従 業 者 規 模 別 計</b>	<b>450</b>	<b>4,532</b>	<b>3,782</b>	<b>977,983</b>	<b>731,093</b>	<b>610,934</b>	<b>41</b>	<b>1,021</b>	<b>467</b>	<b>176,501</b>	<b>60,857</b>
4人以下	234	554	599	115,851	81,863	79,262	14	44	51	18,394	8,902
5人～9人	112	725	766	207,029	148,374	132,107	9	56	64	26,170	11,696
10人～29人	80	1,214	1,090	206,950	147,712	113,631	12	157	103	63,268	23,464
30人～49人	11	405	333	52,999	28,038	29,191	2	68	30	x	x
50人以上	14	1,634	994	395,155	325,105	256,743	4	695	219	x	x
<b>事 業 従 事 者 規 模 別 計</b>	<b>450</b>	<b>4,532</b>	<b>3,782</b>	<b>977,983</b>	<b>731,093</b>	<b>610,934</b>	<b>41</b>	<b>1,021</b>	<b>467</b>	<b>176,501</b>	<b>60,857</b>
4人以下	226	535	545	99,276	66,200	63,697	13	43	43	x	x
5人～9人	115	715	764	216,587	157,813	142,442	9	47	58	25,016	11,153
10人～29人	82	1,167	1,064	177,125	124,648	87,637	13	167	117	64,437	24,014
30人～49人	16	619	421	91,647	58,112	60,929	3	206	36	2,912	1,243
50人以上	12	1,496	988	393,348	324,320	256,229	2	557	213	x	x
<b>事 務 用 機 械 器 具 賃 貸 業 務 の 事 業 従 事 者 規 模 別 計</b>	<b>450</b>	<b>4,532</b>	<b>3,782</b>	<b>977,983</b>	<b>731,093</b>	<b>610,934</b>	<b>41</b>	<b>1,021</b>	<b>467</b>	<b>176,501</b>	<b>60,857</b>
4人以下	229	688	555	101,547	67,193	64,613	16	196	53	x	x
5人～9人	133	928	893	259,298	177,128	160,889	16	136	104	55,942	23,604
10人～29人	69	1,172	1,092	194,916	143,377	105,937	7	132	97	34,152	11,813
30人～49人	13	630	501	58,611	34,687	38,005	-	-	-	-	-
50人以上	6	1,114	741	363,611	308,708	241,490	2	557	213	x	x
<b>年 間 売 上 高 規 模 別 計</b>	<b>450</b>	<b>4,532</b>	<b>3,782</b>	<b>977,983</b>	<b>731,093</b>	<b>610,934</b>	<b>41</b>	<b>1,021</b>	<b>467</b>	<b>176,501</b>	<b>60,857</b>
1千万円未満	74	163	162	377	350	70	2	6	6	x	x
1千万円以上3千万円未満	53	149	155	1,030	877	266	1	1	8	x	x
3千万円以上1億円未満	54	259	261	3,297	2,902	274	-	-	-	-	-
1億円以上10億円未満	130	1,552	1,359	52,770	42,071	22,259	8	116	66	5,113	2,310
10億円以上100億円未満	127	1,391	1,153	437,932	297,137	270,957	27	539	279	94,479	40,186
100億円以上	12	1,017	693	482,576	387,756	317,108	3	359	109	76,873	18,345
<b>フ ラ ン チ ャ イ ズ 加 盟 別 計</b>	<b>450</b>	<b>4,532</b>	<b>3,782</b>	<b>977,983</b>	<b>731,093</b>	<b>610,934</b>	<b>41</b>	<b>1,021</b>	<b>467</b>	<b>176,501</b>	<b>60,857</b>
加盟している	3	20	20	496	x	x	-	-	-	-	-
加盟していない	447	4,512	3,762	977,487	x	x	41	1,021	467	176,501	60,857

# 統 計 表

年間売上高割合)別の事業所数、従業者数、年間売上高及びリース年間契約高

専 業 割 合 別												
リース年間 契 約 高  (百万円)	50%以上100%未満						100%					
	事業所数	従業者数 (人)	事務用機械 器具貸貸業務の 事業従事者数 (人)	年間売上高(百万円)		リース年間 契 約 高  (百万円)	事業所数	従業者数 (人)	事務用機械 器具貸貸業務の 事業従事者数 (人)	年間売上高(百万円)		リース年間 契 約 高  (百万円)
				計	うち、事務用 機械器具 貸貸業務					計	うち、事務用 機械器具 貸貸業務	
<b>58,506</b>	<b>243</b>	<b>1,968</b>	<b>1,778</b>	<b>469,848</b>	<b>338,602</b>	<b>327,279</b>	<b>167</b>	<b>1,543</b>	<b>1,537</b>	<b>331,634</b>	<b>331,634</b>	<b>225,150</b>
58,506	240	1,960	1,770	469,791	338,548	327,235	151	1,481	1,475	331,447	331,447	x
-	3	8	8	58	54	43	15	62	62	187	187	x
<b>58,506</b>	<b>243</b>	<b>1,968</b>	<b>1,778</b>	<b>469,848</b>	<b>338,602</b>	<b>327,279</b>	<b>167</b>	<b>1,543</b>	<b>1,537</b>	<b>331,634</b>	<b>331,634</b>	<b>225,150</b>
x	19	73	72	x	x	23	41	109	111	836	836	x
-	17	86	75	484	333	x	4	6	6	42	42	-
x	67	547	484	x	x	x	63	538	548	13,598	13,598	7,585
402	33	434	347	14,398	9,616	3,334	15	186	186	7,416	7,416	3,715
1,489	9	125	101	16,593	12,025	7,423	5	65	65	581	581	289
56,091	95	694	692	425,213	305,444	312,961	24	577	558	308,974	308,974	213,318
-	3	8	8	58	54	x	15	62	62	187	187	x
<b>58,506</b>	<b>243</b>	<b>1,968</b>	<b>1,778</b>	<b>469,848</b>	<b>338,602</b>	<b>327,279</b>	<b>167</b>	<b>1,543</b>	<b>1,537</b>	<b>331,634</b>	<b>331,634</b>	<b>225,150</b>
925	70	261	257	6,732	5,793	3,159	90	438	451	20,920	20,920	13,302
21,154	10	410	330	87,611	76,001	69,646	12	644	611	222,390	222,390	156,376
36,427	162	1,297	1,191	375,506	256,808	254,474	65	462	476	88,324	88,324	55,472
<b>58,506</b>	<b>243</b>	<b>1,968</b>	<b>1,778</b>	<b>469,848</b>	<b>338,602</b>	<b>327,279</b>	<b>167</b>	<b>1,543</b>	<b>1,537</b>	<b>331,634</b>	<b>331,634</b>	<b>225,150</b>
x	122	297	329	x	x	x	98	212	219	x	x	14,087
11,048	74	473	501	161,113	116,933	112,281	28	196	202	19,746	19,746	8,779
23,735	33	499	403	72,716	53,282	49,356	35	558	583	70,966	70,966	40,539
-	7	247	213	50,818	26,506	29,191	2	90	90	x	x	-
x	7	451	331	x	x	x	3	488	444	226,236	226,236	161,745
<b>58,506</b>	<b>243</b>	<b>1,968</b>	<b>1,778</b>	<b>469,848</b>	<b>338,602</b>	<b>327,279</b>	<b>167</b>	<b>1,543</b>	<b>1,537</b>	<b>331,634</b>	<b>331,634</b>	<b>225,150</b>
x	117	284	290	x	x	x	97	208	211	11,051	11,051	10,664
11,047	77	476	511	169,560	124,649	119,194	29	192	196	22,011	22,011	12,201
23,737	33	460	389	48,353	36,298	32,222	35	540	558	64,336	64,336	31,678
513	9	298	257	80,735	48,869	51,555	3	116	128	8,000	8,000	8,861
x	7	451	331	x	x	x	3	488	444	226,236	226,236	161,745
<b>58,506</b>	<b>243</b>	<b>1,968</b>	<b>1,778</b>	<b>469,848</b>	<b>338,602</b>	<b>327,279</b>	<b>167</b>	<b>1,543</b>	<b>1,537</b>	<b>331,634</b>	<b>331,634</b>	<b>225,150</b>
x	117	284	290	x	x	x	97	208	211	11,051	11,051	10,664
23,574	88	600	594	181,344	131,513	125,114	29	192	196	22,011	22,011	12,201
10,807	27	501	437	96,429	67,229	63,452	35	540	558	64,336	64,336	31,678
-	10	515	373	50,612	26,687	29,145	3	116	128	8,000	8,000	8,861
x	1	69	84	x	x	x	3	488	444	226,236	226,236	161,745
<b>58,506</b>	<b>243</b>	<b>1,968</b>	<b>1,778</b>	<b>469,848</b>	<b>338,602</b>	<b>327,279</b>	<b>167</b>	<b>1,543</b>	<b>1,537</b>	<b>331,634</b>	<b>331,634</b>	<b>225,150</b>
x	21	39	38	x	x	x	51	118	118	261	261	38
-	29	102	99	x	x	61	23	46	48	456	456	205
-	31	125	127	1,944	1,549	143	23	134	134	1,353	1,353	131
x	71	868	713	29,101	21,205	x	51	568	580	18,556	18,556	10,471
37,881	84	600	598	274,440	187,938	187,763	16	253	276	69,013	69,013	45,314
18,345	6	233	203	163,710	127,417	129,772	3	425	381	241,994	241,994	168,991
<b>58,506</b>	<b>243</b>	<b>1,968</b>	<b>1,778</b>	<b>469,848</b>	<b>338,602</b>	<b>327,279</b>	<b>167</b>	<b>1,543</b>	<b>1,537</b>	<b>331,634</b>	<b>331,634</b>	<b>225,150</b>
-	1	3	3	x	x	x	2	17	17	x	x	x
58,506	241	1,965	1,775	x	x	x	164	1,526	1,520	x	x	x

① 総 合

第7表 年間売上高規模別の事業所数、

区 分	計						1千万円未満		
	事業所数	従業者数 (人)	事務用機械器具 賃貸業務の事業 従事者数 (人)	年間売上高(百万円)		リース年間 契 約 高 (百万円)	事業所数	従業者数 (人)	事務用機械器具 賃貸業務の事業 従事者数 (人)
				計	うち、事務用機械 器具賃貸業務				
<b>経 営 組 織 別 計</b>	<b>450</b>	<b>4,532</b>	<b>3,782</b>	<b>977,983</b>	<b>731,093</b>	<b>610,934</b>	<b>74</b>	<b>163</b>	<b>162</b>
会 社	432	4,462	3,712	977,739	730,852	x	61	110	109
会社以外の法人・団体 及び個人経営	18	70	70	244	241	x	13	53	53
<b>資 本 金 規 模 別 計</b>	<b>450</b>	<b>4,532</b>	<b>3,782</b>	<b>977,983</b>	<b>731,093</b>	<b>610,934</b>	<b>74</b>	<b>163</b>	<b>162</b>
500万円未満	61	184	185	1,548	1,476	247	34	58	56
500万円以上1千万円未満	21	92	81	526	375	x	5	11	11
1千万円以上5千万円未満	135	1,237	1,059	28,057	24,989	11,471	22	42	42
5千万円以上1億円未満	52	921	691	25,836	18,903	7,451	-	-	-
1億円以上10億円未満	18	248	200	21,869	14,568	9,202	-	-	-
10億円以上	146	1,780	1,496	899,903	670,542	582,370	-	-	-
資本金なし	18	70	70	244	241	x	13	53	53
<b>単 独 事 業 所、本 社、支 社 別 計</b>	<b>450</b>	<b>4,532</b>	<b>3,782</b>	<b>977,983</b>	<b>731,093</b>	<b>610,934</b>	<b>74</b>	<b>163</b>	<b>162</b>
単 独 事 業 所	168	867	741	30,184	27,821	17,386	72	161	159
本 社	28	1,712	1,216	395,172	321,209	247,176	-	-	-
支 社	254	1,953	1,825	552,627	382,063	346,372	3	3	3
<b>従 業 者 規 模 別 計</b>	<b>450</b>	<b>4,532</b>	<b>3,782</b>	<b>977,983</b>	<b>731,093</b>	<b>610,934</b>	<b>74</b>	<b>163</b>	<b>162</b>
4人以下	234	554	599	115,851	81,863	79,262	72	145	144
5人～9人	112	725	766	207,029	148,374	132,107	3	18	18
10人～29人	80	1,214	1,090	206,950	147,712	113,631	-	-	-
30人～49人	11	405	333	52,999	28,038	29,191	-	-	-
50人以上	14	1,634	994	395,155	325,105	256,743	-	-	-
<b>事 業 従 事 者 規 模 別 計</b>	<b>450</b>	<b>4,532</b>	<b>3,782</b>	<b>977,983</b>	<b>731,093</b>	<b>610,934</b>	<b>74</b>	<b>163</b>	<b>162</b>
4人以下	226	535	545	99,276	66,200	63,697	72	145	144
5人～9人	115	715	764	216,587	157,813	142,442	3	18	18
10人～29人	82	1,167	1,064	177,125	124,648	87,637	-	-	-
30人～49人	16	619	421	91,647	58,112	60,929	-	-	-
50人以上	12	1,496	988	393,348	324,320	256,229	-	-	-
<b>事 務 用 機 械 器 具 賃 貸 業 務 の 事 業 従 事 者 規 模 別 計</b>	<b>450</b>	<b>4,532</b>	<b>3,782</b>	<b>977,983</b>	<b>731,093</b>	<b>610,934</b>	<b>74</b>	<b>163</b>	<b>162</b>
4人以下	229	688	555	101,547	67,193	64,613	72	145	144
5人～9人	133	928	893	259,298	177,128	160,889	3	18	18
10人～29人	69	1,172	1,092	194,916	143,377	105,937	-	-	-
30人～49人	13	630	501	58,611	34,687	38,005	-	-	-
50人以上	6	1,114	741	363,611	308,708	241,490	-	-	-
<b>専 業 割 合 別 計</b>	<b>450</b>	<b>4,532</b>	<b>3,782</b>	<b>977,983</b>	<b>731,093</b>	<b>610,934</b>	<b>74</b>	<b>163</b>	<b>162</b>
50%未満	41	1,021	467	176,501	60,857	58,506	2	6	6
50%以上100%未満	243	1,968	1,778	469,848	338,602	327,279	21	39	38
100%	167	1,543	1,537	331,634	331,634	225,150	51	118	118
<b>フ ラ ン チ ェ イ ズ 加 盟 別 計</b>	<b>450</b>	<b>4,532</b>	<b>3,782</b>	<b>977,983</b>	<b>731,093</b>	<b>610,934</b>	<b>74</b>	<b>163</b>	<b>162</b>
加盟している	3	20	20	496	x	x	-	-	-
加盟していない	447	4,512	3,762	977,487	x	x	74	163	162

# 統 計 表

## 従業者数、年間売上高及びリース年間契約高

年 間 売 上 高 規 模 別														
		1千万円以上3千万円未満							3千万円以上1億円未満					
年間売上高(百万円) 計	うち、事務用機械器具賃貸業務	リース年間 契 約 高 (百万円)	事業所数	従業者数 (人)	事務用機械器具賃貸業務の 事業従事者数 (人)	年間売上高(百万円)		リース年間 契 約 高 (百万円)	事業所数	従業者数 (人)	事務用機械器具賃貸業務の 事業従事者数 (人)	年間売上高(百万円)		リース年間 契 約 高 (百万円)
						計	うち、事務用機械器具賃貸業務					計	うち、事務用機械器具賃貸業務	
<b>377</b>	<b>350</b>	<b>70</b>	<b>53</b>	<b>149</b>	<b>155</b>	<b>1,030</b>	<b>877</b>	<b>266</b>	<b>54</b>	<b>259</b>	<b>261</b>	<b>3,297</b>	<b>2,902</b>	<b>274</b>
272	245	70	51	143	149	x	x	x	51	248	250	x	x	x
105	105	-	2	6	6	x	x	x	3	11	11	x	x	x
<b>377</b>	<b>350</b>	<b>70</b>	<b>53</b>	<b>149</b>	<b>155</b>	<b>1,030</b>	<b>877</b>	<b>266</b>	<b>54</b>	<b>259</b>	<b>261</b>	<b>3,297</b>	<b>2,902</b>	<b>274</b>
128	115	34	16	32	34	243	204	x	5	29	29	207	207	x
x	x	2	14	62	56	289	215	x	1	6	6	x	x	-
121	107	34	19	43	53	413	389	173	33	125	127	1,943	1,682	178
-	-	-	-	-	-	-	-	-	9	42	42	698	591	-
-	-	-	2	6	6	x	x	x	4	45	45	x	x	-
-	-	-	-	-	-	-	-	-	-	-	-	-	-	-
x	x	-	2	6	6	x	x	x	3	11	11	98	97	x
<b>377</b>	<b>350</b>	<b>70</b>	<b>53</b>	<b>149</b>	<b>155</b>	<b>1,030</b>	<b>877</b>	<b>266</b>	<b>54</b>	<b>259</b>	<b>261</b>	<b>3,297</b>	<b>2,902</b>	<b>274</b>
362	335	70	40	126	131	719	575	99	22	88	90	1,276	1,056	222
-	-	-	2	3	3	x	x	x	-	-	-	-	-	-
15	15	-	12	21	21	x	x	x	32	171	171	2,022	1,846	53
<b>377</b>	<b>350</b>	<b>70</b>	<b>53</b>	<b>149</b>	<b>155</b>	<b>1,030</b>	<b>877</b>	<b>266</b>	<b>54</b>	<b>259</b>	<b>261</b>	<b>3,297</b>	<b>2,902</b>	<b>274</b>
364	338	65	49	104	116	953	814	266	28	72	72	1,559	1,371	191
13	12	5	3	23	23	x	x	-	21	132	134	1,389	1,181	31
-	-	-	1	23	16	x	x	-	5	55	55	349	349	53
-	-	-	-	-	-	-	-	-	-	-	-	-	-	-
-	-	-	-	-	-	-	-	-	-	-	-	-	-	-
<b>377</b>	<b>350</b>	<b>70</b>	<b>53</b>	<b>149</b>	<b>155</b>	<b>1,030</b>	<b>877</b>	<b>266</b>	<b>54</b>	<b>259</b>	<b>261</b>	<b>3,297</b>	<b>2,902</b>	<b>274</b>
364	338	65	48	103	108	938	806	266	28	72	72	1,559	1,371	191
13	12	5	4	24	31	x	x	-	21	132	134	1,389	1,181	31
-	-	-	1	23	16	x	x	-	5	55	55	349	349	53
-	-	-	-	-	-	-	-	-	-	-	-	-	-	-
-	-	-	-	-	-	-	-	-	-	-	-	-	-	-
<b>377</b>	<b>350</b>	<b>70</b>	<b>53</b>	<b>149</b>	<b>155</b>	<b>1,030</b>	<b>877</b>	<b>266</b>	<b>54</b>	<b>259</b>	<b>261</b>	<b>3,297</b>	<b>2,902</b>	<b>274</b>
364	338	65	48	103	108	938	806	266	28	72	72	1,559	1,371	191
13	12	5	4	24	31	x	x	-	21	132	134	1,389	1,181	31
-	-	-	1	23	16	x	x	-	5	55	55	349	349	53
-	-	-	-	-	-	-	-	-	-	-	-	-	-	-
-	-	-	-	-	-	-	-	-	-	-	-	-	-	-
<b>377</b>	<b>350</b>	<b>70</b>	<b>53</b>	<b>149</b>	<b>155</b>	<b>1,030</b>	<b>877</b>	<b>266</b>	<b>54</b>	<b>259</b>	<b>261</b>	<b>3,297</b>	<b>2,902</b>	<b>274</b>
x	x	x	1	1	8	x	x	-	-	-	-	-	-	-
x	x	x	29	102	99	x	x	61	31	125	127	1,944	1,549	143
261	261	38	23	46	48	456	456	205	23	134	134	1,353	1,353	131
<b>377</b>	<b>350</b>	<b>70</b>	<b>53</b>	<b>149</b>	<b>155</b>	<b>1,030</b>	<b>877</b>	<b>266</b>	<b>54</b>	<b>259</b>	<b>261</b>	<b>3,297</b>	<b>2,902</b>	<b>274</b>
-	-	-	-	-	-	-	-	-	1	11	11	x	x	x
377	350	70	53	149	155	1,030	877	266	53	249	251	x	x	x

① 総 合

第7表 年間売上高規模別の事業所数、

区 分	年 間 売 上 高 規 模 別 ( つ づ き )								
	1億円以上10億円未満							事業所数	従業員数 (人)
	事業所数	従業員数 (人)	事務用機械器具賃 貸業務の事業従事 者数 (人)	年間売上高(百万円)		リース年間 契約高 (百万円)	事業所数		
計				うち、事務用機 械器具賃貸業務					
<b>経 営 組 織 別 計</b>	<b>130</b>	<b>1,552</b>	<b>1,359</b>	<b>52,770</b>	<b>42,071</b>	<b>22,259</b>	<b>127</b>	<b>1,391</b>	
会 社	130	1,552	1,359	52,770	42,071	22,259	127	1,391	
会社以外の法人・団体 及び個人経営	-	-	-	-	-	-	-	-	
<b>資 本 金 規 模 別 計</b>	<b>130</b>	<b>1,552</b>	<b>1,359</b>	<b>52,770</b>	<b>42,071</b>	<b>22,259</b>	<b>127</b>	<b>1,391</b>	
500万円未満	6	65	65	970	949	123	-	-	
500万円以上1千万円未満	1	12	8	x	x	x	-	-	
1千万円以上5千万円未満	56	851	787	18,022	16,326	4,107	5	176	
5千万円以上1億円未満	38	516	393	13,723	10,548	4,329	5	363	
1億円以上10億円未満	7	56	52	x	x	x	5	141	
10億円以上	21	52	53	15,710	11,594	11,087	113	711	
資本金なし	-	-	-	-	-	-	-	-	
<b>単 独 事 業 所、本 社、支 社 別 計</b>	<b>130</b>	<b>1,552</b>	<b>1,359</b>	<b>52,770</b>	<b>42,071</b>	<b>22,259</b>	<b>127</b>	<b>1,391</b>	
単 独 事 業 所	30	312	298	9,241	8,342	4,024	5	181	
本 社	14	457	360	x	x	x	10	510	
支 社	86	783	701	x	x	x	113	701	
<b>従 業 者 規 模 別 計</b>	<b>130</b>	<b>1,552</b>	<b>1,359</b>	<b>52,770</b>	<b>42,071</b>	<b>22,259</b>	<b>127</b>	<b>1,391</b>	
4人以下	37	79	94	22,777	18,095	17,481	49	154	
5人～9人	35	250	262	8,111	6,613	499	50	302	
10人～29人	46	695	617	14,172	12,091	3,153	22	326	
30人～49人	8	299	237	4,658	3,285	-	2	68	
50人以上	4	228	149	3,052	1,987	1,125	5	541	
<b>事 業 従 事 者 規 模 別 計</b>	<b>130</b>	<b>1,552</b>	<b>1,359</b>	<b>52,770</b>	<b>42,071</b>	<b>22,259</b>	<b>127</b>	<b>1,391</b>	
4人以下	36	76	78	22,277	17,656	17,140	44	140	
5人～9人	33	232	235	x	x	498	54	308	
10人～29人	49	717	660	x	x	3,496	22	308	
30人～49人	8	299	237	4,658	3,285	-	5	232	
50人以上	4	228	149	3,052	1,987	1,125	3	403	
<b>事 務 用 機 械 器 具 賃 貸 業 務 の 事 業 従 事 者 規 模 別 計</b>	<b>130</b>	<b>1,552</b>	<b>1,359</b>	<b>52,770</b>	<b>42,071</b>	<b>22,259</b>	<b>127</b>	<b>1,391</b>	
4人以下	37	90	82	22,741	17,863	17,542	45	278	
5人～9人	43	350	314	x	x	2,111	61	404	
10人～29人	42	729	672	x	x	1,480	14	213	
30人～49人	7	383	291	5,458	4,169	1,125	4	186	
50人以上	-	-	-	-	-	-	2	311	
<b>専 業 割 合 別 計</b>	<b>130</b>	<b>1,552</b>	<b>1,359</b>	<b>52,770</b>	<b>42,071</b>	<b>22,259</b>	<b>127</b>	<b>1,391</b>	
50%未満	8	116	66	5,113	2,310	x	27	539	
50%以上100%未満	71	868	713	29,101	21,205	x	84	600	
100%	51	568	580	18,556	18,556	10,471	16	253	
<b>フ ラ ン チ ャ イ ズ 加 盟 別 計</b>	<b>130</b>	<b>1,552</b>	<b>1,359</b>	<b>52,770</b>	<b>42,071</b>	<b>22,259</b>	<b>127</b>	<b>1,391</b>	
加盟している	2	9	9	x	x	x	-	-	
加盟していない	127	1,543	1,349	x	x	x	127	1,391	



# 統 計 表

従業者数、年間売上高及びリース年間契約高(つづき)

10億円以上100億円未満				100億円以上					
事務用機械器具貸 貸業務の事業従事 者数  (人)	年間売上高(百万円)		リース年間 契 約 高  (百万円)	事業所数	従業者数  (人)	事務用機械器具貸 貸業務の事業従事 者数  (人)	年間売上高(百万円)		リース年間 契 約 高  (百万円)
	計	うち、事務用機 械器具貸貸業務					計	うち、事務用機 械器具貸貸業務	
<b>1, 153</b>	<b>437, 932</b>	<b>297, 137</b>	<b>270, 957</b>	<b>12</b>	<b>1, 017</b>	<b>693</b>	<b>482, 576</b>	<b>387, 756</b>	<b>317, 108</b>
1, 153	437, 932	297, 137	270, 957	12	1, 017	693	482, 576	387, 756	317, 108
-	-	-	-	-	-	-	-	-	-
<b>1, 153</b>	<b>437, 932</b>	<b>297, 137</b>	<b>270, 957</b>	<b>12</b>	<b>1, 017</b>	<b>693</b>	<b>482, 576</b>	<b>387, 756</b>	<b>317, 108</b>
-	-	-	-	-	-	-	-	-	-
-	-	-	-	-	-	-	-	-	-
50	7, 559	6, 485	6, 978	-	-	-	-	-	-
256	11, 415	7, 764	3, 122	-	-	-	-	-	-
97	17, 342	11, 695	6, 683	-	-	-	-	-	-
751	401, 616	271, 193	254, 174	12	1, 017	693	482, 576	387, 756	317, 108
-	-	-	-	-	-	-	-	-	-
<b>1, 153</b>	<b>437, 932</b>	<b>297, 137</b>	<b>270, 957</b>	<b>12</b>	<b>1, 017</b>	<b>693</b>	<b>482, 576</b>	<b>387, 756</b>	<b>317, 108</b>
62	18, 586	17, 513	12, 971	-	-	-	-	-	-
390	44, 490	25, 747	18, 790	3	743	464	343, 426	289, 768	226, 671
701	374, 855	253, 877	239, 196	9	274	229	139, 151	97, 987	90, 438
<b>1, 153</b>	<b>437, 932</b>	<b>297, 137</b>	<b>270, 957</b>	<b>12</b>	<b>1, 017</b>	<b>693</b>	<b>482, 576</b>	<b>387, 756</b>	<b>317, 108</b>
174	90, 197	61, 245	61, 259	-	-	-	-	-	-
329	x	x	131, 573	-	-	-	-	-	-
290	x	x	63, 206	6	115	111	x	x	x
73	x	x	x	1	38	23	x	x	x
287	15, 385	9, 109	x	5	865	559	376, 718	314, 009	x
<b>1, 153</b>	<b>437, 932</b>	<b>297, 137</b>	<b>270, 957</b>	<b>12</b>	<b>1, 017</b>	<b>693</b>	<b>482, 576</b>	<b>387, 756</b>	<b>317, 108</b>
144	74, 137	46, 028	46, 035	-	-	-	-	-	-
346	208, 472	150, 799	141, 909	-	-	-	-	-	-
265	113, 469	74, 308	59, 234	4	64	68	47, 145	36, 597	x
117	28, 276	17, 677	23, 780	3	88	66	58, 713	37, 150	37, 150
281	13, 578	8, 324	-	5	865	559	376, 718	314, 009	x
<b>1, 153</b>	<b>437, 932</b>	<b>297, 137</b>	<b>270, 957</b>	<b>12</b>	<b>1, 017</b>	<b>693</b>	<b>482, 576</b>	<b>387, 756</b>	<b>317, 108</b>
150	75, 944	46, 813	46, 548	-	-	-	-	-	-
396	248, 357	168, 429	158, 743	-	-	-	-	-	-
216	73, 584	56, 678	x	7	152	134	105, 858	73, 747	x
175	x	x	x	1	62	35	x	x	x
217	x	x	-	4	803	524	x	x	241, 490
<b>1, 153</b>	<b>437, 932</b>	<b>297, 137</b>	<b>270, 957</b>	<b>12</b>	<b>1, 017</b>	<b>693</b>	<b>482, 576</b>	<b>387, 756</b>	<b>317, 108</b>
279	94, 479	40, 186	37, 881	3	359	109	76, 873	18, 345	18, 345
598	274, 440	187, 938	187, 763	6	233	203	163, 710	127, 417	129, 772
276	69, 013	69, 013	45, 314	3	425	381	241, 994	241, 994	168, 991
<b>1, 153</b>	<b>437, 932</b>	<b>297, 137</b>	<b>270, 957</b>	<b>12</b>	<b>1, 017</b>	<b>693</b>	<b>482, 576</b>	<b>387, 756</b>	<b>317, 108</b>
-	-	-	-	-	-	-	-	-	-
1, 153	437, 932	297, 137	270, 957	12	1, 017	693	482, 576	387, 756	317, 108

① 総 合

第8表 雇用形態別の男女別の従業者数、別経営の事業所から

区 分	事業所数	雇 用 形 態 別 ( 人 )											
		従業者数			個人業主(個人経営の事業主)及び 無給の家族従業者			有給役員			一般に正社員、正職員などと 呼ばれている人		
		計	男	女	計	男	女	計	男	女	計	男	女
<b>経営組織別計</b>	<b>450</b>	<b>4,532</b>	<b>3,024</b>	<b>1,508</b>	<b>5</b>	<b>5</b>	<b>-</b>	<b>386</b>	<b>292</b>	<b>94</b>	<b>3,340</b>	<b>2,520</b>	<b>821</b>
会社	432	4,462	2,973	1,489	-	-	-	386	292	94	3,284	2,477	806
会社以外の法人・団体 及び個人経営	18	70	51	19	5	5	-	-	-	-	56	42	14
<b>資本金規模別計</b>	<b>450</b>	<b>4,532</b>	<b>3,024</b>	<b>1,508</b>	<b>5</b>	<b>5</b>	<b>-</b>	<b>386</b>	<b>292</b>	<b>94</b>	<b>3,340</b>	<b>2,520</b>	<b>821</b>
500万円未満	61	184	120	64	-	-	-	68	44	24	93	70	23
500万円以上1千万円未満	21	92	65	27	-	-	-	50	34	15	24	18	6
1千万円以上5千万円未満	135	1,237	835	401	-	-	-	173	125	48	760	610	150
5千万円以上1億円未満	52	921	650	271	-	-	-	32	28	4	820	592	228
1億円以上10億円未満	18	248	161	87	-	-	-	20	18	3	216	141	74
10億円以上	146	1,780	1,141	639	-	-	-	43	43	-	1,372	1,047	324
資本金なし	18	70	51	19	5	5	-	-	-	-	56	42	14
<b>単独事業所、本社、支社別計</b>	<b>450</b>	<b>4,532</b>	<b>3,024</b>	<b>1,508</b>	<b>5</b>	<b>5</b>	<b>-</b>	<b>386</b>	<b>292</b>	<b>94</b>	<b>3,340</b>	<b>2,520</b>	<b>821</b>
単独事業所	168	867	534	333	5	5	-	238	163	75	402	299	103
本社	28	1,712	1,137	575	-	-	-	104	87	17	1,348	980	368
支社	254	1,953	1,352	600	-	-	-	44	41	3	1,590	1,240	350
<b>従業者規模別計</b>	<b>450</b>	<b>4,532</b>	<b>3,024</b>	<b>1,508</b>	<b>5</b>	<b>5</b>	<b>-</b>	<b>386</b>	<b>292</b>	<b>94</b>	<b>3,340</b>	<b>2,520</b>	<b>821</b>
4人以下	234	554	352	202	4	4	-	157	104	52	301	233	68
5人～9人	112	725	506	220	1	1	-	78	62	16	511	407	104
10人～29人	80	1,214	877	337	-	-	-	69	52	17	963	744	219
30人～49人	11	405	279	126	-	-	-	18	13	5	357	258	99
50人以上	14	1,634	1,011	623	-	-	-	65	61	4	1,208	878	330
<b>事業従事者規模別計</b>	<b>450</b>	<b>4,532</b>	<b>3,024</b>	<b>1,508</b>	<b>5</b>	<b>5</b>	<b>-</b>	<b>386</b>	<b>292</b>	<b>94</b>	<b>3,340</b>	<b>2,520</b>	<b>821</b>
4人以下	226	535	336	199	4	4	-	151	100	51	289	223	66
5人～9人	115	715	503	212	1	1	-	80	64	16	497	401	96
10人～29人	82	1,167	841	326	-	-	-	63	46	18	939	716	223
30人～49人	16	619	350	269	-	-	-	35	30	5	409	302	107
50人以上	12	1,496	993	503	-	-	-	57	53	4	1,206	878	329
<b>事務用機械器具貸業務の 事業従事者規模別計</b>	<b>450</b>	<b>4,532</b>	<b>3,024</b>	<b>1,508</b>	<b>5</b>	<b>5</b>	<b>-</b>	<b>386</b>	<b>292</b>	<b>94</b>	<b>3,340</b>	<b>2,520</b>	<b>821</b>
4人以下	229	688	360	328	4	4	-	160	109	51	302	227	75
5人～9人	133	928	642	286	1	1	-	83	67	16	680	535	145
10人～29人	69	1,172	851	321	-	-	-	68	50	18	929	718	211
30人～49人	13	630	449	181	-	-	-	25	20	5	536	405	131
50人以上	6	1,114	722	392	-	-	-	51	47	4	894	636	258
<b>年間売上高規模別計</b>	<b>450</b>	<b>4,532</b>	<b>3,024</b>	<b>1,508</b>	<b>5</b>	<b>5</b>	<b>-</b>	<b>386</b>	<b>292</b>	<b>94</b>	<b>3,340</b>	<b>2,520</b>	<b>821</b>
1千万円未満	74	163	105	58	-	-	-	81	51	29	72	51	20
1千万円以上3千万円未満	53	149	96	53	2	2	-	69	47	22	55	31	24
3千万円以上1億円未満	54	259	197	62	3	3	-	49	34	14	176	141	35
1億円以上10億円未満	130	1,552	1,142	410	-	-	-	101	79	22	1,215	962	254
10億円以上100億円未満	127	1,391	836	556	-	-	-	51	44	6	1,024	753	271
100億円以上	12	1,017	648	368	-	-	-	36	36	-	798	582	216
<b>専業割合別計</b>	<b>450</b>	<b>4,532</b>	<b>3,024</b>	<b>1,508</b>	<b>5</b>	<b>5</b>	<b>-</b>	<b>386</b>	<b>292</b>	<b>94</b>	<b>3,340</b>	<b>2,520</b>	<b>821</b>
50%未満	41	1,021	557	464	-	-	-	48	40	8	648	491	156
50%以上100%未満	243	1,968	1,358	610	3	3	-	179	136	42	1,466	1,130	336
100%	167	1,543	1,109	434	2	2	-	160	116	44	1,226	899	328
<b>フランチャイズ加盟別計</b>	<b>450</b>	<b>4,532</b>	<b>3,024</b>	<b>1,508</b>	<b>5</b>	<b>5</b>	<b>-</b>	<b>386</b>	<b>292</b>	<b>94</b>	<b>3,340</b>	<b>2,520</b>	<b>821</b>
加盟している	3	20	13	7	-	-	-	4	4	-	12	9	3
加盟していない	447	4,512	3,010	1,502	5	5	-	381	287	94	3,328	2,511	817

# 統 計 表

派遣されている人及び事務用機械器具賃貸業務の部門別事業従事者数

常 用 雇 用 者						臨時雇用者 (常用雇用者以外の雇用者)			うち、別経営の事業所に派遣している人				
									該 当 事業所数	計			計
パート・アルバイトなど			(就業時間換算雇用者数)			計	男	女		計	男	女	
計	男	女	計	男	女				計				男
<b>772</b>	<b>193</b>	<b>578</b>	<b>667</b>	<b>173</b>	<b>494</b>	<b>30</b>	<b>14</b>	<b>15</b>	<b>6</b>	<b>166</b>	<b>46</b>	<b>119</b>	
763	190	573	667	173	494	29	13	15	6	166	46	119	
8	3	5	-	-	-	1	1	-	-	-	-	-	
<b>772</b>	<b>193</b>	<b>578</b>	<b>667</b>	<b>173</b>	<b>494</b>	<b>30</b>	<b>14</b>	<b>15</b>	<b>6</b>	<b>166</b>	<b>46</b>	<b>119</b>	
20	7	13	10	6	4	4	-	4	1	1	-	1	
19	13	5	19	13	5	-	-	-	-	-	-	-	
289	87	202	262	80	182	15	13	1	4	120	8	112	
66	30	35	54	28	25	4	-	4	-	-	-	-	
12	2	10	10	2	8	-	-	-	-	-	-	-	
359	50	308	313	43	270	7	-	7	1	44	38	6	
8	3	5	-	-	-	1	1	-	-	-	-	-	
<b>772</b>	<b>193</b>	<b>578</b>	<b>667</b>	<b>173</b>	<b>494</b>	<b>30</b>	<b>14</b>	<b>15</b>	<b>6</b>	<b>166</b>	<b>46</b>	<b>119</b>	
212	62	150	194	58	136	10	5	5	4	119	6	113	
258	70	189	196	58	137	2	-	2	2	46	40	6	
302	62	240	278	57	221	18	9	9	-	-	-	-	
<b>772</b>	<b>193</b>	<b>578</b>	<b>667</b>	<b>173</b>	<b>494</b>	<b>30</b>	<b>14</b>	<b>15</b>	<b>6</b>	<b>166</b>	<b>46</b>	<b>119</b>	
90	10	80	77	6	71	4	1	3	2	2	-	2	
127	32	94	117	29	88	9	4	5	-	-	-	-	
166	71	96	150	70	80	16	9	6	1	2	2	-	
28	8	20	26	8	18	2	-	2	-	-	-	-	
361	72	289	298	61	237	-	-	-	3	161	44	117	
<b>772</b>	<b>193</b>	<b>578</b>	<b>667</b>	<b>173</b>	<b>494</b>	<b>30</b>	<b>14</b>	<b>15</b>	<b>6</b>	<b>166</b>	<b>46</b>	<b>119</b>	
88	9	80	75	4	71	4	1	3	2	2	-	2	
128	34	94	118	30	88	9	4	5	-	-	-	-	
149	71	78	132	70	62	16	9	6	1	2	2	-	
174	19	156	168	19	150	2	-	2	2	117	6	111	
232	62	171	174	51	123	-	-	-	1	44	38	6	
<b>772</b>	<b>193</b>	<b>578</b>	<b>667</b>	<b>173</b>	<b>494</b>	<b>30</b>	<b>14</b>	<b>15</b>	<b>6</b>	<b>166</b>	<b>46</b>	<b>119</b>	
219	19	199	201	15	186	4	1	3	4	119	6	113	
151	36	116	140	32	108	13	4	9	-	-	-	-	
162	74	88	145	73	72	13	9	4	1	2	2	-	
70	24	45	56	18	37	-	-	-	-	-	-	-	
170	40	130	125	35	91	-	-	-	1	44	38	6	
<b>772</b>	<b>193</b>	<b>578</b>	<b>667</b>	<b>173</b>	<b>494</b>	<b>30</b>	<b>14</b>	<b>15</b>	<b>6</b>	<b>166</b>	<b>46</b>	<b>119</b>	
7	2	5	3	1	1	4	-	4	2	2	-	2	
22	15	6	19	13	5	1	1	-	-	-	-	-	
26	15	11	19	14	4	7	4	2	-	-	-	-	
224	92	132	187	82	104	12	9	3	-	-	-	-	
311	39	272	300	36	264	7	-	7	3	119	8	111	
183	30	153	141	26	115	-	-	-	1	44	38	6	
<b>772</b>	<b>193</b>	<b>578</b>	<b>667</b>	<b>173</b>	<b>494</b>	<b>30</b>	<b>14</b>	<b>15</b>	<b>6</b>	<b>166</b>	<b>46</b>	<b>119</b>	
324	26	298	273	24	250	2	-	2	2	117	6	111	
305	85	220	269	74	195	15	4	11	2	2	-	2	
143	82	60	125	76	49	13	10	2	2	46	40	6	
<b>772</b>	<b>193</b>	<b>578</b>	<b>667</b>	<b>173</b>	<b>494</b>	<b>30</b>	<b>14</b>	<b>15</b>	<b>6</b>	<b>166</b>	<b>46</b>	<b>119</b>	
3	-	3	-	-	-	-	-	-	-	-	-	-	
768	193	575	667	173	494	30	14	15	6	166	46	119	

第8表 雇用形態別の男女別の従業者数、別経営の事業所から

区 分	別経営の事業所から派遣されている人				事業従事者数 (「従業者数計」+ 「別経営の事業所から派遣されている人」- 「うち、別経営の事業所に派遣している人」)		
	該 当 事業所数	(人)			(人)		
		計	男	女	計	男	女
<b>経 営 組 織 別 計</b>	<b>65</b>	<b>327</b>	<b>127</b>	<b>201</b>	<b>4,694</b>	<b>3,104</b>	<b>1,589</b>
会 社	65	327	127	201	4,623	3,053	1,570
会社以外の法人・団体 及び個人経営	-	-	-	-	70	51	19
<b>資 本 金 規 模 別 計</b>	<b>65</b>	<b>327</b>	<b>127</b>	<b>201</b>	<b>4,694</b>	<b>3,104</b>	<b>1,589</b>
500万円未満	2	2	2	-	185	122	63
500万円以上1千万円未満	-	-	-	-	92	65	27
1千万円以上5千万円未満	19	79	64	15	1,195	890	305
5千万円以上1億円未満	4	46	22	23	967	672	294
1億円以上10億円未満	7	52	9	43	300	170	130
10億円以上	33	149	30	119	1,885	1,133	752
資本金なし	-	-	-	-	70	51	19
<b>単 独 事 業 所、本 社、支 社 別 計</b>	<b>65</b>	<b>327</b>	<b>127</b>	<b>201</b>	<b>4,694</b>	<b>3,104</b>	<b>1,589</b>
単 独 事 業 所	19	80	61	19	827	589	238
本 社	9	164	46	119	1,830	1,143	688
支 社	36	83	20	63	2,036	1,372	663
<b>従 業 者 規 模 別 計</b>	<b>65</b>	<b>327</b>	<b>127</b>	<b>201</b>	<b>4,694</b>	<b>3,104</b>	<b>1,589</b>
4人以下	18	50	31	19	602	383	219
5人～9人	20	42	13	28	767	519	248
10人～29人	18	54	14	40	1,266	888	378
30人～49人	2	5	-	5	410	279	131
50人以上	7	176	68	108	1,649	1,035	614
<b>事 業 従 事 者 規 模 別 計</b>	<b>65</b>	<b>327</b>	<b>127</b>	<b>201</b>	<b>4,694</b>	<b>3,104</b>	<b>1,589</b>
4人以下	10	15	9	6	548	345	202
5人～9人	23	50	18	32	765	522	243
10人～29人	20	67	29	37	1,231	868	363
30人～49人	6	48	26	22	550	370	180
50人以上	6	148	44	103	1,599	999	600
<b>事 務 用 機 械 器 具 賃 貸 業 務 の 事 業 従 事 者 規 模 別 計</b>	<b>65</b>	<b>327</b>	<b>127</b>	<b>201</b>	<b>4,694</b>	<b>3,104</b>	<b>1,589</b>
4人以下	13	45	33	12	613	387	227
5人～9人	25	57	20	37	985	662	323
10人～29人	18	60	30	31	1,230	878	352
30人～49人	5	59	6	53	689	456	234
50人以上	3	106	38	68	1,176	722	454
<b>年 間 売 上 高 規 模 別 計</b>	<b>65</b>	<b>327</b>	<b>127</b>	<b>201</b>	<b>4,694</b>	<b>3,104</b>	<b>1,589</b>
1千万円未満	1	1	1	-	162	106	56
1千万円以上3千万円未満	5	12	9	4	161	105	57
3千万円以上1億円未満	1	3	3	-	262	200	62
1億円以上10億円未満	17	40	23	17	1,591	1,165	427
10億円以上100億円未満	35	187	70	117	1,459	897	562
100億円以上	6	85	21	64	1,058	631	426
<b>専 業 割 合 別 計</b>	<b>65</b>	<b>327</b>	<b>127</b>	<b>201</b>	<b>4,694</b>	<b>3,104</b>	<b>1,589</b>
50%未満	13	136	61	74	1,039	612	428
50%以上100%未満	36	151	52	99	2,117	1,410	707
100%	15	40	13	27	1,537	1,082	455
<b>フ ラ ン チ ェ イ ズ 加 盟 別 計</b>	<b>65</b>	<b>327</b>	<b>127</b>	<b>201</b>	<b>4,694</b>	<b>3,104</b>	<b>1,589</b>
加盟している	-	-	-	-	20	13	7
加盟していない	65	327	127	201	4,674	3,091	1,583

# 統 計 表

派遣されている人及び事務用機械器具賃貸業務の部門別事業従事者数(つづき)

うち、事務用機械器具賃貸業務の部門別事業従事者数							
合 計	管 理・営業部門		保 守・管理・操作部門		そ の 他		
	うち、別経営の 事業所から 派遣されている人		うち、別経営の 事業所から 派遣されている人		うち、別経営の 事業所から 派遣されている人		
<b>3,782</b>	<b>220</b>	<b>2,815</b>	<b>189</b>	<b>764</b>	<b>20</b>	<b>204</b>	<b>11</b>
3,712	220	2,780	189	744	20	188	11
70	-	35	-	20	-	15	-
<b>3,782</b>	<b>220</b>	<b>2,815</b>	<b>189</b>	<b>764</b>	<b>20</b>	<b>204</b>	<b>11</b>
185	2	137	2	39	-	9	-
81	-	58	-	10	-	13	-
1,059	53	528	32	412	11	119	11
691	24	379	15	272	9	39	-
200	30	187	30	5	-	8	-
1,496	110	1,490	110	6	-	-	-
70	-	35	-	20	-	15	-
<b>3,782</b>	<b>220</b>	<b>2,815</b>	<b>189</b>	<b>764</b>	<b>20</b>	<b>204</b>	<b>11</b>
741	54	455	38	200	11	86	5
1,216	89	932	80	226	9	58	-
1,825	76	1,428	70	338	-	59	6
<b>3,782</b>	<b>220</b>	<b>2,815</b>	<b>189</b>	<b>764</b>	<b>20</b>	<b>204</b>	<b>11</b>
599	50	512	42	49	4	39	5
766	42	560	33	156	3	50	6
1,090	46	712	42	314	4	64	-
333	5	167	5	116	-	51	-
994	76	865	67	129	9	-	-
<b>3,782</b>	<b>220</b>	<b>2,815</b>	<b>189</b>	<b>764</b>	<b>20</b>	<b>204</b>	<b>11</b>
545	15	467	13	47	2	31	1
764	50	562	40	152	5	50	5
1,064	59	672	49	320	4	72	5
421	22	255	22	116	-	51	-
988	73	859	64	129	9	-	-
<b>3,782</b>	<b>220</b>	<b>2,815</b>	<b>189</b>	<b>764</b>	<b>20</b>	<b>204</b>	<b>11</b>
555	19	477	17	47	2	31	1
893	53	655	43	185	5	53	5
1,092	56	681	47	329	4	82	5
501	39	363	39	101	-	37	-
741	52	639	43	102	9	-	-
<b>3,782</b>	<b>220</b>	<b>2,815</b>	<b>189</b>	<b>764</b>	<b>20</b>	<b>204</b>	<b>11</b>
162	1	127	1	17	-	19	-
155	12	103	9	32	4	20	-
261	3	155	-	84	3	22	-
1,359	37	692	26	530	4	138	7
1,153	121	1,046	108	102	9	5	4
693	46	693	46	-	-	-	-
<b>3,782</b>	<b>220</b>	<b>2,815</b>	<b>189</b>	<b>764</b>	<b>20</b>	<b>204</b>	<b>11</b>
467	53	357	42	93	11	17	-
1,778	126	1,383	116	313	5	82	5
1,537	40	1,075	30	358	4	105	6
<b>3,782</b>	<b>220</b>	<b>2,815</b>	<b>189</b>	<b>764</b>	<b>20</b>	<b>204</b>	<b>11</b>
20	-	12	-	5	-	2	-
3,762	220	2,803	189	758	20	202	11

第9-1表 事務用機械器具賃貸業務(リース)の物件別の該当事業所数及び年間契約高

区 分	事業所数	事務用機械器具賃貸業務(リース)の物件別					
		計		電子計算機・同関連機器		事務用機器	
		該 当 事業所数	年間契約高 (百万円)	該 当 事業所数	年間契約高 (百万円)	該 当 事業所数	年間契約高 (百万円)
<b>経 営 組 織 別 計</b>	<b>450</b>	<b>234</b>	<b>610,934</b>	<b>194</b>	<b>492,920</b>	<b>179</b>	<b>118,014</b>
会 社	432	232	x	193	x	176	x
会社以外の法人・団体 及び個人経営	18	2	x	1	x	2	x
<b>資 本 金 規 模 別 計</b>	<b>450</b>	<b>234</b>	<b>610,934</b>	<b>194</b>	<b>492,920</b>	<b>179</b>	<b>118,014</b>
500万円未満	61	19	247	9	58	12	189
500万円以上1千万円未満	21	4	x	2	x	3	x
1千万円以上5千万円未満	135	45	11,471	25	7,676	34	3,795
5千万円以上1億円未満	52	8	7,451	8	7,232	3	219
1億円以上10億円未満	18	11	9,202	7	8,672	6	529
10億円以上	146	145	582,370	141	469,271	119	113,099
資本金なし	18	2	x	1	x	2	x
<b>単 独 事 業 所、本 社、支 社 別 計</b>	<b>450</b>	<b>234</b>	<b>610,934</b>	<b>194</b>	<b>492,920</b>	<b>179</b>	<b>118,014</b>
単 独 事 業 所	168	64	17,386	35	14,502	49	2,883
本 社	28	14	247,176	10	228,442	9	18,734
支 社	254	156	346,372	149	249,975	121	96,397
<b>従 業 者 規 模 別 計</b>	<b>450</b>	<b>234</b>	<b>610,934</b>	<b>194</b>	<b>492,920</b>	<b>179</b>	<b>118,014</b>
4人以下	234	128	79,262	108	56,310	98	22,952
5人～9人	112	62	132,107	52	111,144	48	20,963
10人～29人	80	32	113,631	25	86,718	24	26,913
30人～49人	11	3	29,191	3	16,920	3	12,272
50人以上	14	9	256,743	6	221,828	7	34,915
<b>事 業 従 事 者 規 模 別 計</b>	<b>450</b>	<b>234</b>	<b>610,934</b>	<b>194</b>	<b>492,920</b>	<b>179</b>	<b>118,014</b>
4人以下	226	121	63,697	102	41,057	95	22,640
5人～9人	115	65	142,442	55	121,167	50	21,275
10人～29人	82	33	87,637	26	71,501	21	16,136
30人～49人	16	8	60,929	8	37,706	8	23,223
50人以上	12	7	256,229	4	221,489	5	34,740
<b>事 務 用 機 械 器 具 賃 貸 業 務 の 事 業 従 事 者 規 模 別 計</b>	<b>450</b>	<b>234</b>	<b>610,934</b>	<b>194</b>	<b>492,920</b>	<b>179</b>	<b>118,014</b>
4人以下	229	124	64,613	105	41,738	98	22,875
5人～9人	133	73	160,889	62	134,302	57	26,587
10人～29人	69	26	105,937	20	78,009	15	27,928
30人～49人	13	6	38,005	4	x	6	x
50人以上	6	4	241,490	3	x	2	x
<b>年 間 売 上 高 規 模 別 計</b>	<b>450</b>	<b>234</b>	<b>610,934</b>	<b>194</b>	<b>492,920</b>	<b>179</b>	<b>118,014</b>
1千万円未満	74	22	70	13	40	11	29
1千万円以上3千万円未満	53	17	266	8	168	10	98
3千万円以上1億円未満	54	11	274	7	62	11	213
1億円以上10億円未満	130	52	22,259	36	13,521	42	8,737
10億円以上100億円未満	127	120	270,957	119	212,840	98	58,117
100億円以上	12	12	317,108	11	266,289	8	50,819
<b>専 業 割 合 別 計</b>	<b>450</b>	<b>234</b>	<b>610,934</b>	<b>194</b>	<b>492,920</b>	<b>179</b>	<b>118,014</b>
50%未満	41	35	58,506	35	29,328	30	29,178
50%以上100%未満	243	137	327,279	121	262,610	112	64,669
100%	167	62	225,150	39	200,982	37	24,168
<b>フ ラ ン チ ャ イ ズ 加 盟 別 計</b>	<b>450</b>	<b>234</b>	<b>610,934</b>	<b>194</b>	<b>492,920</b>	<b>179</b>	<b>118,014</b>
加盟している	3	2	x	1	x	2	x
加盟していない	447	232	x	193	x	177	x

# 統 計 表

## 第9-2表 事務用機械器具賃貸業務(レンタル)の物件別の該当事業所数及び年間売上高

区 分	事業所数	事務用機械器具賃貸業務(レンタル)の物件別					
		計		電子計算機・同関連機器		事務用機器	
		該 当 事業所数	年間売上高 (百万円)	該 当 事業所数	年間売上高 (百万円)	該 当 事業所数	年間売上高 (百万円)
<b>経営組織別計</b>	<b>450</b>	<b>268</b>	<b>248,141</b>	<b>124</b>	<b>222,531</b>	<b>176</b>	<b>25,610</b>
会社	432	252	247,965	124	222,531	159	25,435
会社以外の法人・団体 及び個人経営	18	16	176	-	-	16	176
<b>資本金規模別計</b>	<b>450</b>	<b>268</b>	<b>248,141</b>	<b>124</b>	<b>222,531</b>	<b>176</b>	<b>25,610</b>
500万円未満	61	43	1,220	25	284	21	936
500万円以上1千万円未満	21	21	374	18	x	5	x
1千万円以上5千万円未満	135	100	13,070	28	1,056	83	12,015
5千万円以上1億円未満	52	48	14,130	18	2,359	44	11,771
1億円以上10億円未満	18	13	9,804	9	9,425	5	379
10億円以上	146	28	209,367	27	x	1	x
資本金なし	18	16	176	-	-	16	176
<b>単独事業所、本社、支社別計</b>	<b>450</b>	<b>268</b>	<b>248,141</b>	<b>124</b>	<b>222,531</b>	<b>176</b>	<b>25,610</b>
単独事業所	168	121	13,906	57	8,665	74	5,241
本社	28	18	184,518	8	176,912	13	7,606
支社	254	130	49,716	60	36,953	88	12,763
<b>従業員規模別計</b>	<b>450</b>	<b>268</b>	<b>248,141</b>	<b>124</b>	<b>222,531</b>	<b>176</b>	<b>25,610</b>
4人以下	234	124	3,872	71	x	66	x
5人～9人	112	71	20,455	32	15,605	50	4,850
10人～29人	80	58	39,875	15	28,014	48	11,860
30人～49人	11	8	3,285	1	x	8	x
50人以上	14	7	180,655	4	176,457	4	4,197
<b>事業従事者規模別計</b>	<b>450</b>	<b>268</b>	<b>248,141</b>	<b>124</b>	<b>222,531</b>	<b>176</b>	<b>25,610</b>
4人以下	226	121	3,529	68	x	66	x
5人～9人	115	71	18,565	34	14,010	49	4,555
10人～29人	82	61	42,108	18	29,953	49	12,155
30人～49人	16	8	3,285	1	x	8	x
50人以上	12	7	180,655	4	176,457	4	4,197
<b>事務用機械器具賃貸業務の 事業従事者規模別計</b>	<b>450</b>	<b>268</b>	<b>248,141</b>	<b>124</b>	<b>222,531</b>	<b>176</b>	<b>25,610</b>
4人以下	229	121	3,529	68	x	66	x
5人～9人	133	83	21,046	38	15,464	58	5,581
10人～29人	69	54	40,730	13	28,499	44	12,231
30人～49人	13	7	7,192	3	4,510	5	2,681
50人以上	6	4	175,645	3	x	2	x
<b>年間売上高規模別計</b>	<b>450</b>	<b>268</b>	<b>248,141</b>	<b>124</b>	<b>222,531</b>	<b>176</b>	<b>25,610</b>
1千万円未満	74	51	268	26	103	26	164
1千万円以上3千万円未満	53	40	603	27	363	16	240
3千万円以上1億円未満	54	48	2,554	11	326	44	2,228
1億円以上10億円未満	130	95	21,106	28	3,784	83	17,323
10億円以上100億円未満	127	30	43,309	28	37,653	6	5,655
100億円以上	12	4	180,301	4	180,301	-	-
<b>專業割合別計</b>	<b>450</b>	<b>268</b>	<b>248,141</b>	<b>124</b>	<b>222,531</b>	<b>176</b>	<b>25,610</b>
50%未満	41	10	3,764	6	2,001	4	1,763
50%以上100%未満	243	129	24,444	76	13,810	78	10,634
100%	167	129	219,933	43	206,720	94	13,213
<b>フランチャイズ加盟別計</b>	<b>450</b>	<b>268</b>	<b>248,141</b>	<b>124</b>	<b>222,531</b>	<b>176</b>	<b>25,610</b>
加盟している	3	1	x	-	-	1	x
加盟していない	447	267	x	124	222,531	175	x

① 総 合

第10-1表 事務用機械器具賃貸業務(リース)の

区 分	事業所数	事務用機械器具賃貸業務(リース)の契約先産業別							
		計		建設業		製造業		電気・ガス・熱供給・水道業	
		該 当 事業所数	年間契約高 (百万円)	該 当 事業所数	年間契約高 (百万円)	該 当 事業所数	年間契約高 (百万円)	該 当 事業所数	年間契約高 (百万円)
<b>経営組織別計</b>	<b>450</b>	<b>234</b>	<b>610,934</b>	<b>158</b>	<b>27,224</b>	<b>160</b>	<b>104,087</b>	<b>85</b>	<b>1,560</b>
会社	432	232	x	155	x	159	x	85	1,560
会社以外の法人・団体 及び個人経営	18	2	x	2	x	1	x	-	-
<b>資本金規模別計</b>	<b>450</b>	<b>234</b>	<b>610,934</b>	<b>158</b>	<b>27,224</b>	<b>160</b>	<b>104,087</b>	<b>85</b>	<b>1,560</b>
500万円未満	61	19	247	5	x	5	x	1	x
500万円以上1千万円未満	21	4	x	3	123	-	-	-	-
1千万円以上5千万円未満	135	45	11,471	23	1,213	15	821	-	-
5千万円以上1億円未満	52	8	7,451	5	271	5	642	-	-
1億円以上10億円未満	18	11	9,202	4	304	4	886	-	-
10億円以上	146	145	582,370	115	25,230	129	101,669	84	x
資本金なし	18	2	x	2	x	1	x	-	-
<b>単独事業所、本社、支社別計</b>	<b>450</b>	<b>234</b>	<b>610,934</b>	<b>158</b>	<b>27,224</b>	<b>160</b>	<b>104,087</b>	<b>85</b>	<b>1,560</b>
単独事業所	168	64	17,386	22	763	15	1,343	-	-
本社	28	14	247,176	8	5,863	4	38,342	-	-
支社	254	156	346,372	128	20,598	141	64,402	85	1,560
<b>従業者規模別計</b>	<b>450</b>	<b>234</b>	<b>610,934</b>	<b>158</b>	<b>27,224</b>	<b>160</b>	<b>104,087</b>	<b>85</b>	<b>1,560</b>
4人以下	234	128	79,262	77	4,657	79	12,964	42	351
5人～9人	112	62	132,107	49	6,786	51	26,874	33	685
10人～29人	80	32	113,631	23	5,673	23	16,461	8	x
30人～49人	11	3	29,191	3	2,339	3	5,072	1	x
50人以上	14	9	256,743	5	7,770	4	42,715	-	-
<b>事業従事者規模別計</b>	<b>450</b>	<b>234</b>	<b>610,934</b>	<b>158</b>	<b>27,224</b>	<b>160</b>	<b>104,087</b>	<b>85</b>	<b>1,560</b>
4人以下	226	121	63,697	75	4,143	75	7,675	42	351
5人～9人	115	65	142,442	49	7,299	54	32,163	33	685
10人～29人	82	33	87,637	22	3,128	21	11,837	7	153
30人～49人	16	8	60,929	6	4,884	6	9,697	3	371
50人以上	12	7	256,229	5	7,770	4	42,715	-	-
<b>事務用機械器具賃貸業務の 事業従事者規模別計</b>	<b>450</b>	<b>234</b>	<b>610,934</b>	<b>158</b>	<b>27,224</b>	<b>160</b>	<b>104,087</b>	<b>85</b>	<b>1,560</b>
4人以下	229	124	64,613	75	4,143	75	7,675	42	351
5人～9人	133	73	160,889	58	8,662	61	34,157	38	795
10人～29人	69	26	105,937	16	5,109	16	12,815	5	414
30人～49人	13	6	38,005	6	x	4	11,898	-	-
50人以上	6	4	241,490	2	x	3	37,542	-	-
<b>年間売上高規模別計</b>	<b>450</b>	<b>234</b>	<b>610,934</b>	<b>158</b>	<b>27,224</b>	<b>160</b>	<b>104,087</b>	<b>85</b>	<b>1,560</b>
1千万円未満	74	22	70	4	5	1	x	-	-
1千万円以上3千万円未満	53	17	266	9	36	9	53	-	-
3千万円以上1億円未満	54	11	274	9	98	6	x	1	x
1億円以上10億円未満	130	52	22,259	39	2,864	34	3,260	16	103
10億円以上100億円未満	127	120	270,957	88	13,295	100	48,384	64	1,042
100億円以上	12	12	317,108	9	10,927	11	52,367	4	x
<b>専業割合別計</b>	<b>450</b>	<b>234</b>	<b>610,934</b>	<b>158</b>	<b>27,224</b>	<b>160</b>	<b>104,087</b>	<b>85</b>	<b>1,560</b>
50%未満	41	35	58,506	18	2,533	18	2,746	14	x
50%以上100%未満	243	137	327,279	92	14,716	103	82,996	67	1,245
100%	167	62	225,150	48	9,975	39	18,345	4	x
<b>フランチャイズ加盟別計</b>	<b>450</b>	<b>234</b>	<b>610,934</b>	<b>158</b>	<b>27,224</b>	<b>160</b>	<b>104,087</b>	<b>85</b>	<b>1,560</b>
加盟している	3	2	x	2	x	2	x	1	x
加盟していない	447	232	x	155	x	158	x	84	x



# 統 計 表

## 契約先産業別の該当事業所数及び年間契約高

情報通信業		運輸業、郵便業		卸売業、小売業		金融業、保険業		不動産業、物品賃貸業 (同業者を除く)		学術研究、専門・ 技術サービス業	
該 当 事業所数	年間契約高 (百万円)	該 当 事業所数	年間契約高 (百万円)	該 当 事業所数	年間契約高 (百万円)	該 当 事業所数	年間契約高 (百万円)	該 当 事業所数	年間契約高 (百万円)	該 当 事業所数	年間契約高 (百万円)
<b>146</b>	<b>24,993</b>	<b>140</b>	<b>6,808</b>	<b>165</b>	<b>66,641</b>	<b>147</b>	<b>22,393</b>	<b>127</b>	<b>28,634</b>	<b>114</b>	<b>29,202</b>
146	24,993	139	x	163	x	147	22,393	125	x	113	x
-	-	1	x	1	x	-	-	1	x	1	x
<b>146</b>	<b>24,993</b>	<b>140</b>	<b>6,808</b>	<b>165</b>	<b>66,641</b>	<b>147</b>	<b>22,393</b>	<b>127</b>	<b>28,634</b>	<b>114</b>	<b>29,202</b>
3	1	3	x	6	18	1	x	2	x	4	x
-	-	-	-	2	x	-	-	-	-	-	-
12	72	15	42	15	896	14	3,996	14	170	12	61
5	244	4	74	7	1,242	4	74	5	96	4	297
3	60	4	38	5	150	3	x	3	15	1	x
124	24,615	113	6,646	129	64,327	125	18,217	101	28,345	92	28,832
-	-	1	x	1	x	-	-	1	x	1	x
<b>146</b>	<b>24,993</b>	<b>140</b>	<b>6,808</b>	<b>165</b>	<b>66,641</b>	<b>147</b>	<b>22,393</b>	<b>127</b>	<b>28,634</b>	<b>114</b>	<b>29,202</b>
8	40	10	46	18	1,259	9	3,979	11	x	9	x
3	16,840	3	1,652	6	17,673	4	8,540	2	x	1	x
136	8,113	127	5,109	141	47,708	134	9,874	114	26,989	104	29,145
<b>146</b>	<b>24,993</b>	<b>140</b>	<b>6,808</b>	<b>165</b>	<b>66,641</b>	<b>147</b>	<b>22,393</b>	<b>127</b>	<b>28,634</b>	<b>114</b>	<b>29,202</b>
70	1,731	69	1,127	82	11,817	67	1,898	66	4,619	59	5,055
50	1,549	45	902	51	15,894	50	4,831	39	9,941	38	9,704
19	2,903	20	1,180	24	14,080	22	6,123	16	6,167	12	x
3	868	3	868	3	5,254	3	580	3	4,087	3	2,646
4	17,941	3	2,731	4	19,595	6	8,961	3	3,820	2	x
<b>146</b>	<b>24,993</b>	<b>140</b>	<b>6,808</b>	<b>165</b>	<b>66,641</b>	<b>147</b>	<b>22,393</b>	<b>127</b>	<b>28,634</b>	<b>114</b>	<b>29,202</b>
67	1,621	67	785	77	9,891	64	1,016	66	4,619	58	5,021
51	1,660	45	1,244	54	17,480	51	5,713	38	9,941	38	9,738
19	2,680	19	779	24	8,446	20	5,545	15	3,036	12	3,527
5	1,092	6	1,269	6	11,229	8	1,528	5	7,218	5	x
4	17,941	3	2,731	4	19,595	4	8,591	3	3,820	2	x
<b>146</b>	<b>24,993</b>	<b>140</b>	<b>6,808</b>	<b>165</b>	<b>66,641</b>	<b>147</b>	<b>22,393</b>	<b>127</b>	<b>28,634</b>	<b>114</b>	<b>29,202</b>
67	1,621	67	785	78	10,289	66	1,386	66	4,619	58	5,021
59	2,467	53	1,485	61	20,571	59	6,044	45	11,559	42	11,284
14	2,244	14	909	18	11,644	15	5,586	11	6,619	11	7,183
3	1,401	4	x	4	5,495	4	1,059	3	x	3	x
3	17,260	2	x	3	18,642	3	8,319	2	x	1	x
<b>146</b>	<b>24,993</b>	<b>140</b>	<b>6,808</b>	<b>165</b>	<b>66,641</b>	<b>147</b>	<b>22,393</b>	<b>127</b>	<b>28,634</b>	<b>114</b>	<b>29,202</b>
2	x	-	-	4	6	-	-	-	-	1	x
6	10	6	3	9	67	6	3	6	3	7	14
3	x	6	3	7	33	3	1	6	24	6	x
30	581	35	323	34	4,085	29	447	30	1,096	23	1,581
95	5,252	86	3,263	100	34,124	98	11,705	77	17,931	71	16,694
11	19,141	9	3,215	11	28,325	11	10,236	7	9,581	6	10,899
<b>146</b>	<b>24,993</b>	<b>140</b>	<b>6,808</b>	<b>165</b>	<b>66,641</b>	<b>147</b>	<b>22,393</b>	<b>127</b>	<b>28,634</b>	<b>114</b>	<b>29,202</b>
18	507	18	319	20	5,697	20	778	18	3,849	17	3,823
99	5,743	88	3,415	105	38,004	96	13,559	85	22,466	79	18,842
29	18,742	34	3,074	40	22,940	31	8,055	23	2,320	19	6,537
<b>146</b>	<b>24,993</b>	<b>140</b>	<b>6,808</b>	<b>165</b>	<b>66,641</b>	<b>147</b>	<b>22,393</b>	<b>127</b>	<b>28,634</b>	<b>114</b>	<b>29,202</b>
1	x	1	x	2	x	-	-	1	x	1	x
145	x	139	x	162	x	147	22,393	125	x	113	x

① 総 合

第10-1表 事務用機械器具賃貸業務(リース)の

区 分	宿泊業、飲食サービス業		生活関連サービス業、 娯楽業		教育、学習支援業		サービス業	
	該 当 事業所数	年間契約高 (百万円)	該 当 事業所数	年間契約高 (百万円)	該 当 事業所数	年間契約高 (百万円)	該 当 事業所数	年間契約高 (百万円)
	<b>経営組織別計</b>	<b>134</b>	<b>5,443</b>	<b>118</b>	<b>4,682</b>	<b>114</b>	<b>8,498</b>	<b>171</b>
会社	134	5,443	118	4,682	113	x	168	x
会社以外の法人・団体 及び個人経営	-	-	-	-	1	x	2	x
<b>資本金規模別計</b>	<b>134</b>	<b>5,443</b>	<b>118</b>	<b>4,682</b>	<b>114</b>	<b>8,498</b>	<b>171</b>	<b>54,613</b>
500万円未満	3	14	2	x	1	x	8	35
500万円以上1千万円未満	-	-	-	-	-	-	2	x
1千万円以上5千万円未満	14	131	13	169	12	350	20	845
5千万円以上1億円未満	4	74	5	58	5	58	5	414
1億円以上10億円未満	3	15	3	17	1	x	5	1,986
10億円以上	110	5,209	94	x	93	8,083	129	51,321
資本金なし	-	-	-	-	1	x	2	x
<b>単独事業所、本社、支社別計</b>	<b>134</b>	<b>5,443</b>	<b>118</b>	<b>4,682</b>	<b>114</b>	<b>8,498</b>	<b>171</b>	<b>54,613</b>
単 独 事 業 所	10	131	10	x	9	x	25	860
本 社	3	1,649	2	x	1	x	4	18,062
支 社	122	3,663	106	4,314	104	2,150	142	35,691
<b>従業員規模別計</b>	<b>134</b>	<b>5,443</b>	<b>118</b>	<b>4,682</b>	<b>114</b>	<b>8,498</b>	<b>171</b>	<b>54,613</b>
4人以下	64	906	61	887	58	714	87	7,855
5人～9人	42	803	38	1,432	38	726	52	15,312
10人～29人	21	1,124	13	x	13	6,482	23	9,644
30人～49人	3	436	3	584	3	x	3	2,487
50人以上	3	2,174	2	x	2	x	6	19,315
<b>事業従事者規模別計</b>	<b>134</b>	<b>5,443</b>	<b>118</b>	<b>4,682</b>	<b>114</b>	<b>8,498</b>	<b>171</b>	<b>54,613</b>
4人以下	63	837	60	785	58	714	83	5,942
5人～9人	42	871	38	1,535	36	726	55	17,224
10人～29人	20	723	12	586	12	6,259	21	6,699
30人～49人	6	837	6	x	5	x	8	5,576
50人以上	3	2,174	2	x	2	x	4	19,171
<b>事務用機械器具賃貸業務の 事業従事者規模別計</b>	<b>134</b>	<b>5,443</b>	<b>118</b>	<b>4,682</b>	<b>114</b>	<b>8,498</b>	<b>171</b>	<b>54,613</b>
4人以下	63	837	60	785	58	714	84	6,086
5人～9人	50	1,112	42	1,756	41	836	63	19,361
10人～29人	15	854	11	x	11	6,520	16	8,277
30人～49人	4	x	4	738	3	x	4	2,534
50人以上	2	x	1	x	1	x	3	18,355
<b>年間売上高規模別計</b>	<b>134</b>	<b>5,443</b>	<b>118</b>	<b>4,682</b>	<b>114</b>	<b>8,498</b>	<b>171</b>	<b>54,613</b>
1千万円未満	1	x	-	-	-	-	11	36
1千万円以上3千万円未満	6	3	7	3	6	2	8	25
3千万円以上1億円未満	4	x	3	0	4	2	7	36
1億円以上10億円未満	29	429	26	284	25	487	32	1,709
10億円以上100億円未満	86	2,342	75	3,003	72	7,312	102	27,170
100億円以上	9	2,658	6	1,392	6	696	11	25,635
<b>専業割合別計</b>	<b>134</b>	<b>5,443</b>	<b>118</b>	<b>4,682</b>	<b>114</b>	<b>8,498</b>	<b>171</b>	<b>54,613</b>
50%未満	18	319	16	545	16	273	21	3,277
50%以上100%未満	82	2,339	81	3,281	80	1,942	107	36,522
100%	34	2,785	21	856	19	6,283	43	14,814
<b>フランチャイズ加盟別計</b>	<b>134</b>	<b>5,443</b>	<b>118</b>	<b>4,682</b>	<b>114</b>	<b>8,498</b>	<b>171</b>	<b>54,613</b>
加盟している	1	x	1	x	1	x	2	x
加盟していない	133	x	116	x	113	x	169	x

注5.「同業者」とは、契約先(取引相手)が事務用機械器具賃貸業務を主業として営む事業所の場合をいい、同一企業間の企業内取引を含む。

# 統 計 表

## 契約先産業別の該当事業所数及び年間契約高(つづき)

事務用機械器具賃貸業務(リース)の契約先産業別(つづき)									
公 務		同 業 者		計		そ の 他			
該 当 事業所数	年間契約高 (百万円)	該 当 事業所数	年間契約高 (百万円)	該 当 事業所数	年間契約高 (百万円)	その他の産業		個 人	
						該 当 事業所数	年間契約高 (百万円)	該 当 事業所数	年間契約高 (百万円)
<b>58</b>	<b>138,609</b>	<b>46</b>	<b>6,444</b>	<b>175</b>	<b>81,104</b>	<b>172</b>	<b>81,097</b>	<b>3</b>	<b>7</b>
58	138,609	46	6,444	175	81,104	172	81,097	3	7
-	-	-	-	-	-	-	-	-	-
<b>58</b>	<b>138,609</b>	<b>46</b>	<b>6,444</b>	<b>175</b>	<b>81,104</b>	<b>172</b>	<b>81,097</b>	<b>3</b>	<b>7</b>
1	x	1	x	7	x	4	x	3	7
-	-	1	x	1	x	1	x	-	-
15	902	13	412	16	1,390	16	1,390	-	-
4	446	4	37	7	3,423	7	3,423	-	-
4	x	1	x	4	5,127	4	5,127	-	-
35	136,789	25	5,964	140	71,137	140	71,137	-	-
-	-	-	-	-	-	-	-	-	-
<b>58</b>	<b>138,609</b>	<b>46</b>	<b>6,444</b>	<b>175</b>	<b>81,104</b>	<b>172</b>	<b>81,097</b>	<b>3</b>	<b>7</b>
8	555	9	x	16	1,271	14	x	2	x
6	103,837	2	x	11	30,321	11	30,321	-	-
44	34,216	34	3,328	148	49,512	147	x	1	x
<b>58</b>	<b>138,609</b>	<b>46</b>	<b>6,444</b>	<b>175</b>	<b>81,104</b>	<b>172</b>	<b>81,097</b>	<b>3</b>	<b>7</b>
29	6,300	24	1,074	87	17,307	86	x	1	x
15	14,568	14	1,908	52	20,193	51	x	1	x
11	15,458	6	x	27	19,244	26	x	1	x
-	-	-	-	3	3,530	3	3,530	-	-
4	102,283	1	x	6	20,831	6	20,831	-	-
<b>58</b>	<b>138,609</b>	<b>46</b>	<b>6,444</b>	<b>175</b>	<b>81,104</b>	<b>172</b>	<b>81,097</b>	<b>3</b>	<b>7</b>
26	3,984	20	462	81	15,852	80	x	1	x
16	16,883	18	2,520	55	16,759	54	x	1	x
11	x	5	x	26	19,529	25	x	1	x
1	x	1	x	6	8,133	6	8,133	-	-
4	102,283	1	x	6	20,831	6	20,831	-	-
<b>58</b>	<b>138,609</b>	<b>46</b>	<b>6,444</b>	<b>175</b>	<b>81,104</b>	<b>172</b>	<b>81,097</b>	<b>3</b>	<b>7</b>
26	3,984	20	462	83	15,856	82	x	1	x
19	18,805	21	2,551	63	19,443	62	x	1	x
8	12,030	2	x	19	23,899	18	x	1	x
3	x	1	x	6	2,004	6	2,004	-	-
2	x	1	x	3	19,901	3	19,901	-	-
<b>58</b>	<b>138,609</b>	<b>46</b>	<b>6,444</b>	<b>175</b>	<b>81,104</b>	<b>172</b>	<b>81,097</b>	<b>3</b>	<b>7</b>
-	-	1	x	3	8	3	8	-	-
6	20	6	2	8	23	7	x	1	x
4	21	4	3	4	5	3	x	1	x
18	1,928	14	522	35	2,559	34	x	1	x
26	27,472	19	2,757	114	49,211	114	49,211	-	-
4	109,167	2	x	11	29,298	11	29,298	-	-
<b>58</b>	<b>138,609</b>	<b>46</b>	<b>6,444</b>	<b>175</b>	<b>81,104</b>	<b>172</b>	<b>81,097</b>	<b>3</b>	<b>7</b>
4	786	1	x	31	32,750	31	32,750	-	-
28	33,374	21	5,804	108	43,030	107	x	1	x
27	104,448	23	x	36	5,323	34	x	2	x
<b>58</b>	<b>138,609</b>	<b>46</b>	<b>6,444</b>	<b>175</b>	<b>81,104</b>	<b>172</b>	<b>81,097</b>	<b>3</b>	<b>7</b>
-	-	-	-	1	x	-	-	1	x
58	138,609	46	6,444	174	x	172	81,097	2	x

第10-2表 事務用機械器具賃貸業務(レンタル)の

区 分	事業所数	事務用機械器具賃貸業務(レンタル)の契約先産業別									
		計		建設業		製造業		電気・ガス・熱供給・水道業		情報通信業	
		該 当 事業所数	年間売上高 (百万円)	該 当 事業所数	年間売上高 (百万円)	該 当 事業所数	年間売上高 (百万円)	該 当 事業所数	年間売上高 (百万円)	該 当 事業所数	年間売上高 (百万円)
<b>経営組織別計</b>	<b>450</b>	<b>268</b>	<b>248,141</b>	<b>135</b>	<b>20,389</b>	<b>60</b>	<b>14,614</b>	<b>20</b>	<b>1,279</b>	<b>28</b>	<b>35,010</b>
会社	432	252	247,965	132	20,335	60	14,614	20	1,279	27	x
会社以外の法人・団体 及び個人経営	18	16	176	3	54	-	-	-	-	1	x
<b>資本金規模別計</b>	<b>450</b>	<b>268</b>	<b>248,141</b>	<b>135</b>	<b>20,389</b>	<b>60</b>	<b>14,614</b>	<b>20</b>	<b>1,279</b>	<b>28</b>	<b>35,010</b>
500万円未満	61	43	1,220	16	766	4	13	-	-	1	x
500万円以上1千万円未満	21	21	374	15	166	11	30	10	6	2	x
1千万円以上5千万円未満	135	100	13,070	42	3,104	8	19	1	x	4	3
5千万円以上1億円未満	52	48	14,130	37	8,422	4	101	2	x	4	31
1億円以上10億円未満	18	13	9,804	12	1,560	6	2,605	4	x	5	309
10億円以上	146	28	209,367	11	6,316	26	11,847	3	78	11	34,657
資本金なし	18	16	176	3	54	-	-	-	-	1	x
<b>単独事業所、本社、支社別計</b>	<b>450</b>	<b>268</b>	<b>248,141</b>	<b>135</b>	<b>20,389</b>	<b>60</b>	<b>14,614</b>	<b>20</b>	<b>1,279</b>	<b>28</b>	<b>35,010</b>
単独事業所	168	121	13,906	55	3,005	22	55	11	x	8	x
本社	28	18	184,518	10	5,820	4	11,054	1	x	1	x
支社	254	130	49,716	70	11,563	33	3,506	8	245	19	1,091
<b>従業者規模別計</b>	<b>450</b>	<b>268</b>	<b>248,141</b>	<b>135</b>	<b>20,389</b>	<b>60</b>	<b>14,614</b>	<b>20</b>	<b>1,279</b>	<b>28</b>	<b>35,010</b>
4人以下	234	124	3,872	53	1,730	28	662	9	x	12	x
5人～9人	112	71	20,455	42	5,228	19	1,937	5	80	8	308
10人～29人	80	58	39,875	34	7,928	9	969	5	174	7	733
30人～49人	11	8	3,285	3	280	-	-	-	-	-	-
50人以上	14	7	180,655	3	5,223	3	11,046	1	x	1	x
<b>事業従事者規模別計</b>	<b>450</b>	<b>268</b>	<b>248,141</b>	<b>135</b>	<b>20,389</b>	<b>60</b>	<b>14,614</b>	<b>20</b>	<b>1,279</b>	<b>28</b>	<b>35,010</b>
4人以下	226	121	3,529	52	1,729	24	324	9	x	12	x
5人～9人	115	71	18,565	40	4,507	21	2,151	5	80	7	224
10人～29人	82	61	42,108	38	8,650	10	1,094	5	174	8	817
30人～49人	16	8	3,285	3	280	-	-	-	-	-	-
50人以上	12	7	180,655	3	5,223	3	11,046	1	x	1	x
<b>事務用機械器具賃貸業務の 事業従事者規模別計</b>	<b>450</b>	<b>268</b>	<b>248,141</b>	<b>135</b>	<b>20,389</b>	<b>60</b>	<b>14,614</b>	<b>20</b>	<b>1,279</b>	<b>28</b>	<b>35,010</b>
4人以下	229	121	3,529	52	1,729	24	324	9	x	12	x
5人～9人	133	83	21,046	48	5,321	24	2,334	8	94	10	422
10人～29人	69	54	40,730	32	8,111	8	910	2	x	6	619
30人～49人	13	7	7,192	2	x	1	x	-	-	-	-
50人以上	6	4	175,645	2	x	2	x	1	x	1	x
<b>年間売上高規模別計</b>	<b>450</b>	<b>268</b>	<b>248,141</b>	<b>135</b>	<b>20,389</b>	<b>60</b>	<b>14,614</b>	<b>20</b>	<b>1,279</b>	<b>28</b>	<b>35,010</b>
1千万円未満	74	51	268	6	x	3	3	-	-	-	-
1千万円以上3千万円未満	53	40	603	25	159	13	28	9	x	2	x
3千万円以上1億円未満	54	48	2,554	29	1,256	5	23	2	x	5	10
1億円以上10億円未満	130	95	21,106	61	9,375	11	279	3	159	9	165
10億円以上100億円未満	127	30	43,309	13	5,434	23	4,922	5	1,106	10	759
100億円以上	12	4	180,301	2	x	4	9,359	-	-	2	x
<b>専業割合別計</b>	<b>450</b>	<b>268</b>	<b>248,141</b>	<b>135</b>	<b>20,389</b>	<b>60</b>	<b>14,614</b>	<b>20</b>	<b>1,279</b>	<b>28</b>	<b>35,010</b>
50%未満	41	10	3,764	8	1,334	5	208	3	14	4	202
50%以上100%未満	243	129	24,444	59	6,323	34	6,720	11	8	8	121
100%	167	129	219,933	68	12,732	21	7,686	6	1,257	16	34,686
<b>フランチャイズ加盟別計</b>	<b>450</b>	<b>268</b>	<b>248,141</b>	<b>135</b>	<b>20,389</b>	<b>60</b>	<b>14,614</b>	<b>20</b>	<b>1,279</b>	<b>28</b>	<b>35,010</b>
加盟している	3	1	x	1	x	-	-	-	-	-	-
加盟していない	447	267	x	134	x	60	14,614	20	1,279	28	35,010

# 統 計 表

契約先産業別の該当事業所数及び年間売上高

運輸業, 郵便業		卸売業, 小売業		金融業, 保険業		不動産業, 物品賃貸業 (同業者を除く)		学術研究, 専門・ 技術サービス業	
該 当 事業所数	年間売上高 (百万円)	該 当 事業所数	年間売上高 (百万円)	該 当 事業所数	年間売上高 (百万円)	該 当 事業所数	年間売上高 (百万円)	該 当 事業所数	年間売上高 (百万円)
<b>14</b>	<b>19</b>	<b>65</b>	<b>16,153</b>	<b>25</b>	<b>2,638</b>	<b>62</b>	<b>5,301</b>	<b>36</b>	<b>150</b>
13	x	51	16,045	25	2,638	61	x	36	150
1	x	14	108	-	-	1	x	-	-
<b>14</b>	<b>19</b>	<b>65</b>	<b>16,153</b>	<b>25</b>	<b>2,638</b>	<b>62</b>	<b>5,301</b>	<b>36</b>	<b>150</b>
-	-	5	82	-	-	4	8	15	64
10	6	12	53	10	x	11	10	13	34
2	x	13	835	2	x	29	4,619	5	x
-	-	4	18	-	-	4	x	-	-
-	-	6	891	6	438	5	206	-	-
1	x	11	14,167	8	2,195	9	431	2	x
1	x	14	108	-	-	1	x	-	-
<b>14</b>	<b>19</b>	<b>65</b>	<b>16,153</b>	<b>25</b>	<b>2,638</b>	<b>62</b>	<b>5,301</b>	<b>36</b>	<b>150</b>
13	x	36	263	12	x	25	1,292	32	125
-	-	4	14,331	2	x	7	1,476	1	x
1	x	25	1,559	11	560	30	2,533	2	x
<b>14</b>	<b>19</b>	<b>65</b>	<b>16,153</b>	<b>25</b>	<b>2,638</b>	<b>62</b>	<b>5,301</b>	<b>36</b>	<b>150</b>
12	x	38	x	10	x	26	124	29	91
1	x	13	562	6	188	17	1,087	5	x
1	x	11	1,051	7	372	15	3,003	1	x
-	-	-	-	-	-	4	1,087	-	-
-	-	2	x	2	x	-	-	-	-
<b>14</b>	<b>19</b>	<b>65</b>	<b>16,153</b>	<b>25</b>	<b>2,638</b>	<b>62</b>	<b>5,301</b>	<b>36</b>	<b>150</b>
11	9	37	x	9	x	25	123	29	91
2	x	13	494	6	160	16	680	5	x
1	x	12	1,120	8	400	18	3,410	1	x
-	-	-	-	-	-	4	1,087	-	-
-	-	2	x	2	x	-	-	-	-
<b>14</b>	<b>19</b>	<b>65</b>	<b>16,153</b>	<b>25</b>	<b>2,638</b>	<b>62</b>	<b>5,301</b>	<b>36</b>	<b>150</b>
11	9	37	x	9	x	25	123	29	91
2	x	18	813	9	189	19	750	5	x
1	x	8	802	6	372	15	3,340	1	x
-	-	1	x	1	x	4	1,087	-	-
-	-	1	x	1	x	-	-	-	-
<b>14</b>	<b>19</b>	<b>65</b>	<b>16,153</b>	<b>25</b>	<b>2,638</b>	<b>62</b>	<b>5,301</b>	<b>36</b>	<b>150</b>
1	x	15	108	-	-	3	x	17	59
12	x	15	x	10	4	14	36	14	61
-	-	8	153	1	x	6	48	-	-
1	x	14	790	3	16	28	4,627	4	x
-	-	11	1,288	9	754	9	417	1	x
-	-	2	x	2	x	1	x	-	-
<b>14</b>	<b>19</b>	<b>65</b>	<b>16,153</b>	<b>25</b>	<b>2,638</b>	<b>62</b>	<b>5,301</b>	<b>36</b>	<b>150</b>
1	x	5	60	4	28	4	71	-	-
12	x	29	1,724	13	415	22	177	19	57
1	x	32	14,369	9	2,195	36	5,052	17	94
<b>14</b>	<b>19</b>	<b>65</b>	<b>16,153</b>	<b>25</b>	<b>2,638</b>	<b>62</b>	<b>5,301</b>	<b>36</b>	<b>150</b>
-	-	-	-	-	-	-	-	-	-
14	19	65	16,153	25	2,638	62	5,301	36	150

① 総 合

第10-2表 事務用機械器具賃貸業務(レンタル)の

区 分	宿泊業、飲食サービス業		生活関連サービス業、 娯楽業		教育、学習支援業		サービス業	
	該 当 事業所数	年間売上高 (百万円)	該 当 事業所数	年間売上高 (百万円)	該 当 事業所数	年間売上高 (百万円)	該 当 事業所数	年間売上高 (百万円)
	<b>経 営 組 織 別 計</b>	<b>21</b>	<b>52</b>	<b>6</b>	<b>68</b>	<b>20</b>	<b>8,519</b>	<b>66</b>
会 社	20	x	6	68	18	x	63	12,403
会社以外の法人・団体 及び個人経営	1	x	-	-	1	x	3	8
<b>資 本 金 規 模 別 計</b>	<b>21</b>	<b>52</b>	<b>6</b>	<b>68</b>	<b>20</b>	<b>8,519</b>	<b>66</b>	<b>12,411</b>
500万円未満	2	x	1	x	2	x	8	203
500万円以上1千万円未満	9	10	-	-	-	-	4	15
1千万円以上5千万円未満	4	1	2	x	9	64	15	298
5千万円以上1億円未満	4	4	-	-	4	4	18	549
1億円以上10億円未満	-	-	-	-	1	x	7	2,472
10億円以上	1	x	3	57	2	x	11	8,865
資本金なし	1	x	-	-	1	x	3	8
<b>単 独 事 業 所、本 社、支 社 別 計</b>	<b>21</b>	<b>52</b>	<b>6</b>	<b>68</b>	<b>20</b>	<b>8,519</b>	<b>66</b>	<b>12,411</b>
単 独 事 業 所	16	28	2	x	13	8,270	28	286
本 社	-	-	-	-	-	-	4	7,427
支 社	5	24	4	x	6	249	35	4,698
<b>従 業 者 規 模 別 計</b>	<b>21</b>	<b>52</b>	<b>6</b>	<b>68</b>	<b>20</b>	<b>8,519</b>	<b>66</b>	<b>12,411</b>
4人以下	20	x	3	5	12	x	29	237
5人～9人	-	-	1	x	2	x	18	2,788
10人～29人	1	x	2	x	6	8,289	15	1,959
30人～49人	-	-	-	-	-	-	2	x
50人以上	-	-	-	-	-	-	2	x
<b>事 業 従 事 者 規 模 別 計</b>	<b>21</b>	<b>52</b>	<b>6</b>	<b>68</b>	<b>20</b>	<b>8,519</b>	<b>66</b>	<b>12,411</b>
4人以下	19	x	3	5	12	x	28	236
5人～9人	1	x	1	x	1	x	18	2,664
10人～29人	1	x	2	x	7	8,497	16	2,084
30人～49人	-	-	-	-	-	-	2	x
50人以上	-	-	-	-	-	-	2	x
<b>事 務 用 機 械 器 具 賃 貸 業 務 の 事 業 従 事 者 規 模 別 計</b>	<b>21</b>	<b>52</b>	<b>6</b>	<b>68</b>	<b>20</b>	<b>8,519</b>	<b>66</b>	<b>12,411</b>
4人以下	19	x	3	5	12	x	28	236
5人～9人	1	x	1	x	1	x	22	2,802
10人～29人	1	x	2	x	7	8,497	14	x
30人～49人	-	-	-	-	-	-	1	x
50人以上	-	-	-	-	-	-	1	x
<b>年 間 売 上 高 規 模 別 計</b>	<b>21</b>	<b>52</b>	<b>6</b>	<b>68</b>	<b>20</b>	<b>8,519</b>	<b>66</b>	<b>12,411</b>
1千万円未満	-	-	-	-	1	x	10	x
1千万円以上3千万円未満	12	27	2	x	2	x	8	79
3千万円以上1億円未満	4	1	-	-	5	36	13	137
1億円以上10億円未満	5	24	3	49	8	56	22	908
10億円以上100億円未満	-	-	1	x	2	x	11	3,706
100億円以上	-	-	-	-	-	-	2	x
<b>専 業 割 合 別 計</b>	<b>21</b>	<b>52</b>	<b>6</b>	<b>68</b>	<b>20</b>	<b>8,519</b>	<b>66</b>	<b>12,411</b>
50%未満	1	x	-	-	-	-	5	297
50%以上100%未満	14	27	1	x	6	222	24	2,828
100%	6	x	5	x	13	8,297	37	9,285
<b>フ ラ ン チ ェ イ ズ 加 盟 別 計</b>	<b>21</b>	<b>52</b>	<b>6</b>	<b>68</b>	<b>20</b>	<b>8,519</b>	<b>66</b>	<b>12,411</b>
加盟している	-	-	-	-	-	-	-	-
加盟していない	21	52	6	68	20	8,519	66	12,411

注6.「同業者」とは、契約先(取引相手)が事務用機械器具賃貸業務を主業として営む事業所の場合をいい、同一企業間の企業内取引を含む。

# 統 計 表

## 契約先産業別の該当事業所数及び年間売上高(つづき)

事務用機械器具賃貸業務(レンタル)の契約先産業別(つづき)									
公 務		同 業 者		計		そ の 他			
						その他の産業		個 人	
該 当 事業所数	年間売上高 (百万円)	該 当 事業所数	年間売上高 (百万円)	該 当 事業所数	年間売上高 (百万円)	該 当 事業所数	年間売上高 (百万円)	該 当 事業所数	年間売上高 (百万円)
<b>33</b>	<b>118,644</b>	<b>70</b>	<b>8,853</b>	<b>72</b>	<b>4,041</b>	<b>50</b>	<b>3,845</b>	<b>42</b>	<b>196</b>
33	118,644	70	8,853	72	4,041	50	3,845	42	196
-	-	-	-	-	-	-	-	-	-
<b>33</b>	<b>118,644</b>	<b>70</b>	<b>8,853</b>	<b>72</b>	<b>4,041</b>	<b>50</b>	<b>3,845</b>	<b>42</b>	<b>196</b>
2	x	6	x	8	17	4	x	6	x
2	x	2	x	13	24	12	12	11	12
7	50	28	3,606	21	431	14	386	9	45
4	22	18	3,644	15	138	4	26	15	112
6	532	6	320	6	246	6	246	-	-
11	118,028	10	1,249	10	3,186	10	x	1	x
-	-	-	-	-	-	-	-	-	-
<b>33</b>	<b>118,644</b>	<b>70</b>	<b>8,853</b>	<b>72</b>	<b>4,041</b>	<b>50</b>	<b>3,845</b>	<b>42</b>	<b>196</b>
12	x	19	404	32	75	24	x	23	x
2	x	6	3,785	4	1,821	2	x	2	x
19	16,781	45	4,664	36	2,146	24	2,043	17	102
<b>33</b>	<b>118,644</b>	<b>70</b>	<b>8,853</b>	<b>72</b>	<b>4,041</b>	<b>50</b>	<b>3,845</b>	<b>42</b>	<b>196</b>
13	x	20	227	35	x	31	x	22	24
10	6,048	22	1,276	14	684	9	643	6	40
8	10,709	19	3,458	15	1,137	8	1,090	7	47
-	-	4	1,711	3	x	-	-	3	x
2	x	5	2,181	5	1,840	2	x	3	x
<b>33</b>	<b>118,644</b>	<b>70</b>	<b>8,853</b>	<b>72</b>	<b>4,041</b>	<b>50</b>	<b>3,845</b>	<b>42</b>	<b>196</b>
13	x	20	227	35	x	31	x	22	24
8	5,826	21	1,137	12	581	8	546	5	34
9	10,931	20	3,597	17	1,241	9	1,187	8	53
-	-	4	1,711	3	x	-	-	3	x
2	x	5	2,181	5	1,840	2	x	3	x
<b>33</b>	<b>118,644</b>	<b>70</b>	<b>8,853</b>	<b>72</b>	<b>4,041</b>	<b>50</b>	<b>3,845</b>	<b>42</b>	<b>196</b>
13	x	20	227	35	x	31	x	22	24
11	6,024	29	1,590	17	646	12	604	7	42
7	10,733	15	3,770	14	1,195	6	1,130	8	65
1	x	5	x	4	113	1	x	3	x
1	x	2	x	2	x	1	x	1	x
<b>33</b>	<b>118,644</b>	<b>70</b>	<b>8,853</b>	<b>72</b>	<b>4,041</b>	<b>50</b>	<b>3,845</b>	<b>42</b>	<b>196</b>
-	-	1	x	8	x	5	x	5	x
2	x	5	x	14	51	13	36	11	14
7	26	20	586	12	268	10	251	7	18
10	217	30	4,127	25	291	11	188	18	103
11	11,577	13	3,675	11	1,223	10	x	2	x
2	x	1	x	2	x	2	x	-	-
<b>33</b>	<b>118,644</b>	<b>70</b>	<b>8,853</b>	<b>72</b>	<b>4,041</b>	<b>50</b>	<b>3,845</b>	<b>42</b>	<b>196</b>
4	201	4	1,255	4	93	3	x	1	x
10	348	40	4,760	39	694	25	586	27	108
20	118,096	27	2,838	30	3,254	23	x	14	x
<b>33</b>	<b>118,644</b>	<b>70</b>	<b>8,853</b>	<b>72</b>	<b>4,041</b>	<b>50</b>	<b>3,845</b>	<b>42</b>	<b>196</b>
1	x	-	-	-	-	-	-	-	-
32	x	70	8,853	72	4,041	50	3,845	42	196

① 総 合

第11表 事務用機械器具賃貸業務

区 分	事業所数	事務用機械器具賃貸業務(リース)						
		該当事業所数	リース年間契約高 (百万円)	計 (件)	リース年間契約件数			
					1年を超え3年未満		3年以上5年未満	
					該当事業所数	契約件数 (件)	該当事業所数	契約件数 (件)
<b>経 営 組 織 別 計</b>	<b>450</b>	<b>234</b>	<b>610,934</b>	<b>373,272</b>	<b>165</b>	<b>19,741</b>	<b>188</b>	<b>46,056</b>
会社	432	232	x	x	162	x	187	x
会社以外の法人・団体 及び個人経営	18	2	x	x	2	x	1	x
<b>資 本 金 規 模 別 計</b>	<b>450</b>	<b>234</b>	<b>610,934</b>	<b>373,272</b>	<b>165</b>	<b>19,741</b>	<b>188</b>	<b>46,056</b>
500万円未満	61	19	247	290	6	24	2	x
500万円以上1千万円未満	21	4	x	x	1	x	-	-
1千万円以上5千万円未満	135	45	11,471	11,973	24	1,471	29	2,450
5千万円以上1億円未満	52	8	7,451	84,604	1	x	8	x
1億円以上10億円未満	18	11	9,202	5,113	3	2,574	7	2,272
10億円以上	146	145	582,370	271,085	126	4,203	140	24,729
資本金なし	18	2	x	x	2	x	1	x
<b>単 独 事 業 所、本 社、支 社 別 計</b>	<b>450</b>	<b>234</b>	<b>610,934</b>	<b>373,272</b>	<b>165</b>	<b>19,741</b>	<b>188</b>	<b>46,056</b>
単 独 事 業 所	168	64	17,386	13,308	27	1,324	27	3,430
本 社	28	14	247,176	153,143	9	14,208	11	25,731
支 社	254	156	346,372	206,821	129	4,210	150	16,895
<b>従 業 者 規 模 別 計</b>	<b>450</b>	<b>234</b>	<b>610,934</b>	<b>373,272</b>	<b>165</b>	<b>19,741</b>	<b>188</b>	<b>46,056</b>
4人以下	234	128	79,262	49,611	85	615	98	7,132
5人～9人	112	62	132,107	50,814	49	3,814	54	6,334
10人～29人	80	32	113,631	139,377	21	12,703	26	22,297
30人～49人	11	3	29,191	12,001	3	69	3	842
50人以上	14	9	256,743	121,470	6	2,541	8	9,452
<b>事 業 従 事 者 規 模 別 計</b>	<b>450</b>	<b>234</b>	<b>610,934</b>	<b>373,272</b>	<b>165</b>	<b>19,741</b>	<b>188</b>	<b>46,056</b>
4人以下	226	121	63,697	39,352	81	585	91	5,175
5人～9人	115	65	142,442	48,667	52	1,525	58	4,884
10人～29人	82	33	87,637	132,188	21	14,760	26	22,397
30人～49人	16	8	60,929	31,709	4	331	8	4,181
50人以上	12	7	256,229	121,357	6	2,541	6	9,419
<b>事 務 用 機 械 器 具 賃 貸 業 務 の 事 業 従 事 者 規 模 別 計</b>	<b>450</b>	<b>234</b>	<b>610,934</b>	<b>373,272</b>	<b>165</b>	<b>19,741</b>	<b>188</b>	<b>46,056</b>
4人以下	229	124	64,613	40,487	81	585	94	6,226
5人～9人	133	73	160,889	56,787	59	1,813	65	5,654
10人～29人	69	26	105,937	147,298	15	14,491	20	21,630
30人～49人	13	6	38,005	11,984	6	771	6	4,486
50人以上	6	4	241,490	116,717	3	2,082	3	8,060
<b>年 間 売 上 高 規 模 別 計</b>	<b>450</b>	<b>234</b>	<b>610,934</b>	<b>373,272</b>	<b>165</b>	<b>19,741</b>	<b>188</b>	<b>46,056</b>
1千万円未満	74	22	70	317	6	40	4	201
1千万円以上3千万円未満	53	17	266	208	9	36	8	30
3千万円以上1億円未満	54	11	274	467	8	149	8	96
1億円以上10億円未満	130	52	22,259	24,749	27	1,574	40	5,058
10億円以上100億円未満	127	120	270,957	197,972	105	15,423	118	28,950
100億円以上	12	12	317,108	149,559	9	2,519	11	11,721
<b>専 業 割 合 別 計</b>	<b>450</b>	<b>234</b>	<b>610,934</b>	<b>373,272</b>	<b>165</b>	<b>19,741</b>	<b>188</b>	<b>46,056</b>
50%未満	41	35	58,506	34,501	20	164	32	3,450
50%以上100%未満	243	137	327,279	193,454	106	15,484	120	29,950
100%	167	62	225,150	145,318	39	4,093	36	12,657
<b>フ ラ ン チ ャ イ ズ 加 盟 別 計</b>	<b>450</b>	<b>234</b>	<b>610,934</b>	<b>373,272</b>	<b>165</b>	<b>19,741</b>	<b>188</b>	<b>46,056</b>
加盟している	3	2	x	x	-	-	1	x
加盟していない	447	232	x	x	165	19,741	187	x



# 統 計 表

(リース)の年間契約高及び年間契約件数

		1 該 当 事 業 所 当 た り						
		うち保守・管理・操作 の条件(義務)のある 契 約 件 数 (件)	リース年間契約高 (万円)	リース年間契約件数 (件)	契約期間別年間契約件数			うち保守・管理・操作 の条件(義務)のある 契 約 件 数 (件)
5 年 以 上					1年を超え 3年未満	3年以上 5年未満	5年以上	
該当事業所数	契約件数 (件)				(件)	(件)	(件)	
<b>210</b>	<b>307,475</b>	<b>4,866</b>	<b>261,033</b>	<b>1,595</b>	<b>120</b>	<b>244</b>	<b>1,467</b>	<b>37</b>
208	x	x	x	x	x	x	x	x
1	x	x	x	x	x	x	x	x
<b>210</b>	<b>307,475</b>	<b>4,866</b>	<b>261,033</b>	<b>1,595</b>	<b>120</b>	<b>244</b>	<b>1,467</b>	<b>37</b>
16	x	228	1,272	15	4	x	x	16
3	63	x	x	x	x	-	21	x
28	8,052	724	25,498	266	60	85	284	42
8	56,729	-	93,596	10,628	x	x	7,126	-
8	267	163	87,618	487	772	314	33	44
145	242,153	3,685	402,487	1,874	33	176	1,674	40
1	x	x	x	x	x	x	x	x
<b>210</b>	<b>307,475</b>	<b>4,866</b>	<b>261,033</b>	<b>1,595</b>	<b>120</b>	<b>244</b>	<b>1,467</b>	<b>37</b>
47	8,554	524	27,288	209	49	126	183	20
11	113,204	947	1,782,165	11,042	1,616	2,263	10,495	104
152	185,716	3,395	221,376	1,322	33	113	1,221	36
<b>210</b>	<b>307,475</b>	<b>4,866</b>	<b>261,033</b>	<b>1,595</b>	<b>120</b>	<b>244</b>	<b>1,467</b>	<b>37</b>
117	41,865	963	62,137	389	7	73	357	18
55	40,666	1,469	213,032	819	78	118	745	30
28	104,377	1,300	349,944	4,292	597	855	3,751	62
3	11,091	560	898,199	3,693	21	259	3,412	448
7	109,477	575	2,934,200	13,882	406	1,220	16,219	144
<b>210</b>	<b>307,475</b>	<b>4,866</b>	<b>261,033</b>	<b>1,595</b>	<b>120</b>	<b>244</b>	<b>1,467</b>	<b>37</b>
111	33,592	662	52,576	325	7	57	303	13
57	42,258	1,393	219,705	751	29	84	736	28
29	95,031	1,577	264,093	3,983	694	877	3,330	73
8	27,198	660	799,075	4,159	76	548	3,567	220
5	109,397	575	3,534,193	16,739	406	1,507	20,838	144
<b>210</b>	<b>307,475</b>	<b>4,866</b>	<b>261,033</b>	<b>1,595</b>	<b>120</b>	<b>244</b>	<b>1,467</b>	<b>37</b>
114	33,675	662	52,113	327	7	66	296	13
64	49,320	1,752	219,341	774	31	86	776	31
24	111,177	1,877	402,299	5,594	943	1,099	4,623	102
4	6,727	70	620,497	1,957	126	732	1,631	35
4	106,575	505	5,682,112	27,463	640	2,480	25,077	253
<b>210</b>	<b>307,475</b>	<b>4,866</b>	<b>261,033</b>	<b>1,595</b>	<b>120</b>	<b>244</b>	<b>1,467</b>	<b>37</b>
18	76	12	319	14	7	55	4	1
14	142	90	1,577	12	4	4	10	8
8	222	200	2,451	42	19	12	28	25
38	18,117	844	42,755	475	57	127	481	56
120	153,598	2,297	225,931	1,651	147	246	1,281	29
12	135,319	1,425	2,634,555	12,425	271	1,062	11,242	162
<b>210</b>	<b>307,475</b>	<b>4,866</b>	<b>261,033</b>	<b>1,595</b>	<b>120</b>	<b>244</b>	<b>1,467</b>	<b>37</b>
33	30,886	526	169,294	998	8	107	930	27
127	148,020	2,982	238,234	1,408	146	249	1,163	38
49	128,568	1,358	362,507	2,340	106	351	2,614	42
<b>210</b>	<b>307,475</b>	<b>4,866</b>	<b>261,033</b>	<b>1,595</b>	<b>120</b>	<b>244</b>	<b>1,467</b>	<b>37</b>
2	x	x	x	x	-	x	x	x
207	x	x	x	x	120	x	x	x

① 総 合

第12表 年間営業費用、年間営業用固定資産取得額

区 分	事業所数	事業所の年間営業費用(百万円)									
		計	給与 支給総額	貸与 資産原価	リース投資 資産原価	資金原価	減価 償却費	計	賃借料		
									土地・建物	計	機械・装置 情報通信機器
<b>経営組織別計</b>	<b>450</b>	<b>855,208</b>	<b>22,268</b>	<b>243,096</b>	<b>439,381</b>	<b>11,174</b>	<b>6,437</b>	<b>5,897</b>	<b>2,500</b>	<b>3,397</b>	<b>248</b>
会社	432	855,003	22,169	243,079	439,373	11,144	6,424	5,881	2,487	3,395	246
会社以外の法人・団体 及び個人経営	18	205	99	17	8	30	13	16	13	3	3
<b>資本金規模別計</b>	<b>450</b>	<b>855,208</b>	<b>22,268</b>	<b>243,096</b>	<b>439,381</b>	<b>11,174</b>	<b>6,437</b>	<b>5,897</b>	<b>2,500</b>	<b>3,397</b>	<b>248</b>
500万円未満	61	1,340	529	236	24	1	31	77	63	14	9
500万円以上1千万円未満	21	477	131	103	2	23	25	44	36	8	8
1千万円以上5千万円未満	135	25,422	4,247	6,769	5,740	238	1,177	770	609	161	48
5千万円以上1億円未満	52	20,767	3,799	5,035	3,544	141	364	737	445	292	48
1億円以上10億円未満	18	15,469	1,640	3,671	2,313	63	3,351	428	403	25	0
10億円以上	146	791,528	11,822	227,265	427,749	10,678	1,475	3,826	930	2,896	132
資本金なし	18	205	99	17	8	30	13	16	13	3	3
<b>単独事業所、本社、支社別計</b>	<b>450</b>	<b>855,208</b>	<b>22,268</b>	<b>243,096</b>	<b>439,381</b>	<b>11,174</b>	<b>6,437</b>	<b>5,897</b>	<b>2,500</b>	<b>3,397</b>	<b>248</b>
単独事業所	168	28,708	2,524	11,375	9,230	362	957	459	347	112	60
本社	28	352,679	9,532	143,847	144,354	3,294	3,912	1,804	1,035	769	20
支社	254	473,822	10,212	87,874	285,797	7,518	1,567	3,635	1,118	2,516	168
<b>従業員規模別計</b>	<b>450</b>	<b>855,208</b>	<b>22,268</b>	<b>243,096</b>	<b>439,381</b>	<b>11,174</b>	<b>6,437</b>	<b>5,897</b>	<b>2,500</b>	<b>3,397</b>	<b>248</b>
4人以下	234	99,292	2,126	3,923	72,619	1,800	1,033	850	204	646	143
5人～9人	112	172,117	3,733	19,228	109,110	2,381	727	1,304	341	963	25
10人～29人	80	180,001	5,652	42,928	100,980	2,577	685	1,760	879	881	79
30人～49人	11	46,209	1,946	19,034	18,320	822	193	394	143	251	-
50人以上	14	357,590	8,810	157,983	138,353	3,594	3,799	1,588	932	656	1
<b>事業従事者規模別計</b>	<b>450</b>	<b>855,208</b>	<b>22,268</b>	<b>243,096</b>	<b>439,381</b>	<b>11,174</b>	<b>6,437</b>	<b>5,897</b>	<b>2,500</b>	<b>3,397</b>	<b>248</b>
4人以下	226	83,622	2,000	3,455	63,341	1,684	363	810	178	632	142
5人～9人	115	183,663	3,680	18,453	117,242	2,471	1,364	1,196	227	969	26
10人～29人	82	153,895	5,285	44,106	77,247	2,097	645	1,659	982	677	78
30人～49人	16	78,140	2,805	19,285	43,749	1,338	269	656	192	464	2
50人以上	12	355,888	8,498	157,796	137,802	3,585	3,795	1,576	921	655	-
<b>事務用機械器具貸業務の 事業従事者規模別計</b>	<b>450</b>	<b>855,208</b>	<b>22,268</b>	<b>243,096</b>	<b>439,381</b>	<b>11,174</b>	<b>6,437</b>	<b>5,897</b>	<b>2,500</b>	<b>3,397</b>	<b>248</b>
4人以下	229	85,700	2,370	3,642	64,151	1,693	371	829	195	634	144
5人～9人	133	219,921	4,594	19,262	144,555	3,202	1,495	1,661	458	1,204	28
10人～29人	69	165,426	5,582	44,068	87,026	2,249	663	1,707	816	891	76
30人～49人	13	54,603	3,259	36,091	6,317	732	3,505	502	437	65	1
50人以上	6	329,558	6,463	140,033	137,333	3,299	403	1,197	594	603	-
<b>年間売上高規模別計</b>	<b>450</b>	<b>855,208</b>	<b>22,268</b>	<b>243,096</b>	<b>439,381</b>	<b>11,174</b>	<b>6,437</b>	<b>5,897</b>	<b>2,500</b>	<b>3,397</b>	<b>248</b>
1千万円未満	74	438	224	50	32	7	22	37	29	7	6
1千万円以上3千万円未満	53	905	290	153	35	28	53	46	39	7	4
3千万円以上1億円未満	54	2,847	943	544	107	48	108	134	89	45	30
1億円以上10億円未満	130	43,701	6,137	10,107	14,428	513	818	1,350	985	365	38
10億円以上100億円未満	127	376,291	7,781	63,689	229,346	5,696	4,751	2,691	766	1,925	169
100億円以上	12	431,026	6,893	168,552	195,434	4,882	684	1,639	591	1,048	-
<b>専業割合別計</b>	<b>450</b>	<b>855,208</b>	<b>22,268</b>	<b>243,096</b>	<b>439,381</b>	<b>11,174</b>	<b>6,437</b>	<b>5,897</b>	<b>2,500</b>	<b>3,397</b>	<b>248</b>
50%未満	41	141,329	5,262	1,627	107,530	2,555	491	1,611	374	1,237	2
50%以上100%未満	243	405,474	9,980	53,584	238,425	5,660	5,375	2,872	881	1,991	203
100%	167	308,405	7,026	187,885	93,427	2,959	571	1,414	1,244	170	43
<b>フランチャイズ加盟別計</b>	<b>450</b>	<b>855,208</b>	<b>22,268</b>	<b>243,096</b>	<b>439,381</b>	<b>11,174</b>	<b>6,437</b>	<b>5,897</b>	<b>2,500</b>	<b>3,397</b>	<b>248</b>
加盟している	3	457	75	65	197	1	34	13	9	4	2
加盟していない	447	854,751	22,193	243,031	439,184	11,174	6,403	5,884	2,491	3,393	246

# 統 計 表

## 及び年間リース投資資産取得額

		事業所の営業用固定資産										事業所のリース投資資産		
		年間取得額(百万円)										取得 事業所数	年間 取得額  (百万円)	
		計	有形固定資産											無形固定資産
			計	機械・設備・装置			土 地	建物・その他 の有形固定 資産						
計	レンタル・リース物件			情報通信機器	その他									
その他	その他の 営業費用	取得 事業所数	計	計	計	レンタル・リース物件	情報通信機器	その他	土 地	建物・その他 の有形固定 資産	無形固定資産	取得 事業所数	年間 取得額  (百万円)	
<b>3,149</b>	<b>126,955</b>	<b>160</b>	<b>180,582</b>	<b>179,632</b>	<b>177,416</b>	<b>176,802</b>	<b>85</b>	<b>528</b>	<b>436</b>	<b>1,780</b>	<b>950</b>	<b>66</b>	<b>199,654</b>	
3,149	126,933	145	180,558	179,622	177,408	176,800	80	528	434	1,780	936	65	x	
-	22	15	24	10	8	3	6	-	2	-	13	1	x	
<b>3,149</b>	<b>126,955</b>	<b>160</b>	<b>180,582</b>	<b>179,632</b>	<b>177,416</b>	<b>176,802</b>	<b>85</b>	<b>528</b>	<b>436</b>	<b>1,780</b>	<b>950</b>	<b>66</b>	<b>199,654</b>	
4	442	17	45	43	39	30	5	5	-	4	2	5	10	
0	148	5	29	29	15	9	1	5	10	3	-	2	x	
113	6,481	52	3,411	3,315	1,184	805	57	322	423	1,708	95	10	2,481	
244	7,147	31	1,058	1,027	975	966	6	3	-	52	31	4	2,616	
25	4,003	8	2,864	2,864	2,863	2,854	9	-	-	1	-	5	613	
2,763	108,713	32	173,152	172,344	172,331	172,136	2	193	-	13	808	41	193,927	
-	22	15	24	10	8	3	6	-	2	-	13	1	x	
<b>3,149</b>	<b>126,955</b>	<b>160</b>	<b>180,582</b>	<b>179,632</b>	<b>177,416</b>	<b>176,802</b>	<b>85</b>	<b>528</b>	<b>436</b>	<b>1,780</b>	<b>950</b>	<b>66</b>	<b>199,654</b>	
52	3,800	67	8,448	8,341	8,212	7,821	69	323	96	33	107	22	9,032	
749	45,936	18	125,664	125,252	123,272	123,124	7	140	340	1,641	411	6	97,507	
2,348	77,219	75	46,470	46,039	45,932	45,857	10	65	-	107	431	37	93,114	
<b>3,149</b>	<b>126,955</b>	<b>160</b>	<b>180,582</b>	<b>179,632</b>	<b>177,416</b>	<b>176,802</b>	<b>85</b>	<b>528</b>	<b>436</b>	<b>1,780</b>	<b>950</b>	<b>66</b>	<b>199,654</b>	
503	16,941	65	5,353	5,093	5,007	4,634	57	316	12	74	260	34	19,758	
938	35,634	46	19,199	19,130	19,093	19,069	9	15	12	26	68	12	33,234	
802	25,418	36	30,776	30,549	30,247	30,174	12	61	72	230	227	14	40,381	
251	5,499	6	496	482	420	420	-	-	-	62	14	-	-	
655	43,463	8	124,757	124,377	122,649	122,505	7	137	340	1,388	380	7	106,281	
<b>3,149</b>	<b>126,955</b>	<b>160</b>	<b>180,582</b>	<b>179,632</b>	<b>177,416</b>	<b>176,802</b>	<b>85</b>	<b>528</b>	<b>436</b>	<b>1,780</b>	<b>950</b>	<b>66</b>	<b>199,654</b>	
490	11,969	61	2,537	2,373	2,287	2,216	57	15	12	74	163	29	9,330	
943	39,258	47	21,918	21,753	21,720	21,396	8	316	12	21	165	17	43,662	
599	22,855	38	30,874	30,646	30,340	30,265	14	61	72	235	227	13	32,588	
462	10,038	7	527	514	451	451	-	-	-	62	14	3	8,211	
655	42,835	6	124,726	124,346	122,618	122,474	7	137	340	1,388	380	5	105,864	
<b>3,149</b>	<b>126,955</b>	<b>160</b>	<b>180,582</b>	<b>179,632</b>	<b>177,416</b>	<b>176,802</b>	<b>85</b>	<b>528</b>	<b>436</b>	<b>1,780</b>	<b>950</b>	<b>66</b>	<b>199,654</b>	
490	12,645	64	2,572	2,408	2,321	2,247	60	15	12	74	164	31	10,101	
1,176	45,152	55	23,035	22,729	22,688	22,341	12	335	12	30	306	19	45,276	
815	24,130	31	29,854	29,754	29,445	29,396	7	42	72	238	100	9	30,619	
64	4,198	7	4,814	4,812	3,034	3,026	3	5	340	1,439	2	3	8,032	
603	40,831	3	120,307	119,929	119,929	119,792	4	132	-	-	378	3	105,627	
<b>3,149</b>	<b>126,955</b>	<b>160</b>	<b>180,582</b>	<b>179,632</b>	<b>177,416</b>	<b>176,802</b>	<b>85</b>	<b>528</b>	<b>436</b>	<b>1,780</b>	<b>950</b>	<b>66</b>	<b>199,654</b>	
1	67	29	47	34	12	6	6	-	12	10	14	4	5	
3	301	12	62	60	36	10	25	1	2	22	2	5	18	
14	964	19	147	143	93	60	32	1	9	41	4	4	88	
327	10,346	59	3,686	3,667	1,564	1,522	13	29	413	1,690	20	12	4,223	
1,755	62,337	36	44,589	44,098	44,080	43,719	8	353	-	18	491	36	76,833	
1,048	52,941	4	132,050	131,631	131,631	131,485	1	144	-	-	419	5	118,488	
<b>3,149</b>	<b>126,955</b>	<b>160</b>	<b>180,582</b>	<b>179,632</b>	<b>177,416</b>	<b>176,802</b>	<b>85</b>	<b>528</b>	<b>436</b>	<b>1,780</b>	<b>950</b>	<b>66</b>	<b>199,654</b>	
1,235	22,254	12	437	384	370	352	11	7	-	14	53	4	1,208	
1,788	89,579	77	38,377	37,896	36,040	35,638	60	343	350	1,507	481	36	96,866	
126	15,123	71	141,767	141,352	141,006	140,812	15	179	86	260	416	26	101,579	
<b>3,149</b>	<b>126,955</b>	<b>160</b>	<b>180,582</b>	<b>179,632</b>	<b>177,416</b>	<b>176,802</b>	<b>85</b>	<b>528</b>	<b>436</b>	<b>1,780</b>	<b>950</b>	<b>66</b>	<b>199,654</b>	
2	73	1	x	x	x	x	x	x	-	-	x	1	x	
3,147	126,882	159	x	x	x	x	x	x	436	1,780	x	65	x	



# 第 Ⅲ 編

## 《事務用機械器具賃貸業》

### ② 都道府県別統計表

② 都 道 府 県

第1表 事業所数、従業者数、事業従事者数、年間売上高、リース年間契約高、

区 分	事業所数				従業者数 A (人)	事業 従事者数 (人)	うち、事務用機 械器具賃貸業務 の事業従事者数 B	年間売上高(百万円)						
	計	単 独 事業所	本 社	支 社				計 C	事務用機械器具賃貸業務(主業)			D	リース	レンタル
									計	リース	レンタル			
全 国 計	450	168	28	254	4,532	4,694	3,782	977,983	731,093	482,952	248,141			
北海道	28	5	2	21	188	189	188	14,437	12,996	7,791	5,204			
青森	4	-	-	4	23	23	19	3,203	1,985	x	x			
岩手	15	1	1	13	73	74	72	11,401	8,367	8,181	186			
宮城	11	1	-	10	114	119	111	25,603	19,958	15,735	4,223			
秋田	6	3	-	3	32	32	29	5,388	3,947	x	x			
山形	11	2	-	9	25	25	25	7,634	4,809	x	x			
福島	7	4	-	3	39	39	35	2,515	1,936	1,387	549			
茨城	4	-	-	4	20	24	24	12,033	4,731	x	x			
栃木	5	1	-	4	31	31	31	5,358	3,360	3,081	279			
群馬	10	2	-	8	19	19	19	8,959	5,213	x	x			
埼玉	15	5	-	10	103	117	108	32,727	22,813	20,518	2,295			
千叶	11	1	-	9	84	84	76	21,678	9,523	9,085	438			
東京都	60	25	12	23	1,425	1,504	1,199	414,478	371,553	176,858	194,695			
神奈川県	26	16	-	9	135	144	136	24,853	19,787	18,555	1,232			
新潟	9	2	2	4	53	54	53	3,911	2,699	1,818	881			
富山	2	2	-	-	5	5	5	x	x	x	x			
石川	10	5	-	5	43	44	39	9,313	5,907	5,602	305			
福井	-	-	-	-	-	-	-	-	-	-	-			
山梨	2	2	-	-	8	8	7	x	x	x	x			
長野	2	-	-	2	15	19	19	x	x	x	x			
岐阜	3	2	2	-	3	6	6	54	46	-	46			
静岡県	16	4	1	11	114	114	114	22,022	12,663	11,941	721			
愛知	22	7	-	14	214	228	191	24,482	21,844	13,339	8,505			
三重	6	3	-	4	21	20	20	7,395	4,566	x	x			
滋賀	1	1	-	-	1	1	1	x	x	-	x			
京都	5	2	-	3	42	44	44	14,719	10,030	10,030	-			
大阪	52	29	6	17	1,072	1,064	586	163,970	88,289	73,062	15,227			
兵庫県	9	6	-	3	44	54	47	16,311	10,101	9,565	536			
奈良	1	1	-	-	1	1	1	x	x	x	x			
和歌山	2	2	-	-	2	2	2	x	x	x	x			
鳥取	-	-	-	-	-	-	-	-	-	-	-			
島根	2	-	-	2	13	14	12	x	x	x	x			
岡山	14	9	-	5	65	65	65	12,622	8,722	8,302	420			
広島	15	3	-	12	132	139	134	31,639	22,201	18,885	3,316			
山口	5	1	-	4	34	34	27	1,775	1,041	x	x			
徳島	-	-	-	-	-	-	-	-	-	-	-			
香川県	5	1	-	3	29	29	21	586	419	-	419			
愛媛	3	-	-	3	26	26	25	1,617	920	x	x			
高知	3	-	-	3	6	6	6	3,496	2,258	2,258	-			
福岡	18	8	3	7	153	160	154	37,606	24,605	18,850	5,755			
佐賀	-	-	-	-	-	-	-	-	-	-	-			
長崎	1	1	-	-	1	1	1	x	x	-	x			
熊本	6	5	-	1	26	28	28	1,943	x	x	328			
大分	2	-	-	2	6	6	6	x	x	x	x			
宮崎	2	1	-	1	7	7	7	x	x	x	x			
鹿児島	7	2	-	4	42	45	45	7,432	3,912	x	x			
沖縄	15	4	-	12	46	47	47	14,598	8,117	7,458	659			

注7.「事業従事者数」とは、事業所の従業者数から「別経営の事業所に派遣している人」を除き、「別経営の事業所から派遣されている人」を加えた、いわゆる実際に従事している者をいう。

注8.欠測値の補完を行い集計後に四捨五入をしているため、総計と内訳の合計とは一致しない場合がある。また、単位当たり換算の値は、各数値に単位以下の数値を有しているため、公表値から求められても一致しない場合がある。

# 別 統 計 表

1事業所当たり及び1人当たりの年間売上高、1該当事業所当たりのリース年間契約高及びフランチャイズ加盟別表

その他業務 (従業)	リース年間契約高			1事業所当たり				1該当事業所 当たりのリース 年間契約高 G/E (万円)	従業員1人 当たりの 年間売上高 C/A (万円)	事務用機械器 具貸貸業務事 業従事者1人当 たりの主業年間 売上高 D/B (万円)	事務用機械器 具貸貸業務 (リース)事業従 事者1人当たり のリース年間契 約高 G/F (万円)
	該 当 事業所数 E	該当事業 従事者数 F (人)	リース年間 契 約 高 G (百万円)	従業員数 (人)	事務用機 械器具貸貸 業務の事業 従事者数 (人)	年間売上高 (万円)	事務用機械器 具貸貸業務の 年間売上高 (万円)				
<b>246,890</b>	<b>234</b>	<b>1,987</b>	<b>610,934</b>	<b>10</b>	<b>8</b>	<b>217,303</b>	<b>162,445</b>	<b>261,033</b>	<b>21,580</b>	<b>19,330</b>	<b>30,741</b>
1,441	5	20	8,846	7	7	51,410	46,279	188,985	7,675	6,904	44,584
1,217	2	6	x	6	5	80,071	49,636	x	13,925	10,450	x
3,034	12	53	7,628	5	5	74,937	54,993	63,316	15,577	11,590	14,477
5,645	6	61	17,824	11	10	239,352	186,579	312,870	22,489	17,946	29,119
1,441	4	12	3,673	6	5	92,370	67,663	95,814	16,665	13,456	29,780
2,824	10	23	4,770	2	2	67,355	42,435	46,164	30,947	19,497	21,045
578	2	5	x	6	5	37,253	28,687	x	6,531	5,613	x
7,303	3	21	4,638	5	5	270,131	106,195	134,269	59,356	19,937	22,378
1,998	2	10	x	6	6	105,403	66,108	x	17,055	10,696	x
3,746	8	17	5,204	2	2	86,356	50,249	62,143	47,784	27,804	31,072
9,914	8	51	21,755	7	7	217,357	151,516	270,022	31,909	21,176	42,880
12,155	4	24	9,085	8	7	203,395	89,347	227,619	25,834	12,540	37,950
42,925	31	691	292,369	24	20	689,290	617,905	938,773	29,079	30,985	42,323
5,066	16	82	18,562	5	5	97,232	77,413	116,817	18,431	14,562	22,711
1,212	2	6	x	6	6	46,014	31,750	x	7,357	5,076	x
x	2	5	x	3	3	x	x	x	x	x	x
3,406	5	18	5,599	4	4	96,339	61,109	108,358	21,574	14,987	30,817
-	-	-	-	-	-	-	-	-	-	-	-
x	1	2	x	4	4	x	x	x	x	x	x
x	1	11	x	6	8	x	x	x	x	x	x
8	2	3	x	1	2	1,806	1,542	84	1,806	771	42
9,359	9	41	11,941	7	7	140,023	80,515	136,829	19,317	11,108	29,125
2,639	6	38	13,133	10	9	113,598	101,355	225,049	11,427	11,452	34,587
2,829	2	15	x	3	3	118,879	73,399	x	35,091	23,033	x
-	-	-	-	1	1	x	x	-	x	x	-
4,688	5	44	12,692	8	9	288,302	196,472	248,600	35,265	22,934	29,018
75,680	26	404	76,534	21	11	318,256	171,364	299,244	15,294	15,055	18,938
6,210	6	23	8,991	5	5	185,530	114,897	155,246	37,425	21,646	39,668
x	1	1	x	1	1	x	x	x	x	x	x
x	2	2	x	1	1	x	x	x	x	x	x
-	-	-	-	-	-	-	-	-	-	-	-
x	1	3	x	7	6	x	x	x	x	x	x
3,900	3	20	8,302	5	5	90,818	62,757	253,658	19,565	13,520	42,276
9,438	10	98	22,028	9	9	212,638	149,209	222,975	23,927	16,534	22,415
734	3	13	820	7	5	35,119	20,597	26,852	5,291	3,921	6,535
-	-	-	-	-	-	-	-	-	-	-	-
167	-	-	-	6	5	13,023	9,305	-	2,038	2,018	-
697	1	5	x	9	8	53,892	30,653	x	6,218	3,678	x
1,238	3	6	2,258	2	2	120,564	77,863	77,863	60,282	38,931	38,931
13,000	11	93	18,297	8	8	207,162	135,545	164,473	24,596	15,955	19,611
-	-	-	-	-	-	-	-	-	-	-	-
-	-	-	-	1	1	x	x	-	x	x	-
x	1	4	x	5	5	35,323	x	x	7,619	x	x
x	1	2	x	3	3	x	x	x	x	x	x
x	1	1	x	4	4	x	x	x	x	x	x
3,519	4	22	4,172	6	7	112,528	59,240	94,464	17,889	8,784	19,256
6,481	11	34	7,315	3	3	94,793	52,709	65,316	31,735	17,271	21,266

注9.「該当事業所数」とは、当該項目に記載のあった事業所数をいい、複数の項目欄に記載がある場合、それぞれにカウントされる。調査事業所数に対する内訳事業所数。

② 都 道 府 県

第1表 事業所数、従業者数、事業従事者数、年間売上高、リース年間契約高、

区 分	フランチャイズ加盟別			
	加盟している			
	事業所数	従業者数 (人)	事業従事者数 (人)	うち、事務用機械器具貸業務の 事業従事者数
全 国 計	3	20	20	20
北海道	1	7	7	7
青森	-	-	-	-
岩手	-	-	-	-
宮城	-	-	-	-
秋田	-	-	-	-
山形	-	-	-	-
福島	-	-	-	-
茨城	-	-	-	-
栃木	-	-	-	-
群馬	-	-	-	-
埼玉	-	-	-	-
千代田	-	-	-	-
東京都	1	3	3	3
神奈川県	-	-	-	-
新潟	-	-	-	-
富山	-	-	-	-
石川	-	-	-	-
福井	-	-	-	-
山梨	-	-	-	-
長野	-	-	-	-
岐阜	-	-	-	-
静岡県	-	-	-	-
愛知県	-	-	-	-
三重	-	-	-	-
滋賀	-	-	-	-
京都	-	-	-	-
大阪	-	-	-	-
兵庫県	-	-	-	-
奈良	-	-	-	-
和歌山	-	-	-	-
鳥取	-	-	-	-
島根	-	-	-	-
岡山	-	-	-	-
広島	-	-	-	-
山口	1	11	11	11
徳島	-	-	-	-
香川	-	-	-	-
愛媛	-	-	-	-
高知	-	-	-	-
福岡	-	-	-	-
佐賀	-	-	-	-
長門	-	-	-	-
熊本	-	-	-	-
大分	-	-	-	-
宮崎	-	-	-	-
鹿児島	-	-	-	-
沖縄	-	-	-	-



# 別 統 計 表

1事業所当たり及び1人当たりの年間売上高、1該当事業所当たりのリース年間契約高及びフランチャイズ加盟別表(つづき)

計	年間売上高 (百万円)		リース年間 契約高 (百万円)	1事業所当たり	
	うち、事務用機械器具賃貸業務			年間売上高 (万円)	事務用機械器具賃貸業務の 年間売上高 (万円)
	リース	レンタル			
<b>496</b>	<b>x</b>	<b>x</b>	<b>x</b>	<b>14,282</b>	<b>x</b>
x	-	x	-	x	x
-	-	-	-	-	-
-	-	-	-	-	-
-	-	-	-	-	-
-	-	-	-	-	-
-	-	-	-	-	-
-	-	-	-	-	-
-	-	-	-	-	-
-	-	-	-	-	-
-	-	-	-	-	-
-	-	-	-	-	-
-	-	-	-	-	-
-	-	-	-	-	-
-	-	-	-	-	-
-	-	-	-	-	-
-	-	-	-	-	-
-	-	-	-	-	-
-	-	-	-	-	-
-	-	-	-	-	-
-	-	-	-	-	-
-	-	-	-	-	-
x	x	-	x	x	x
-	-	-	-	-	-
-	-	-	-	-	-
-	-	-	-	-	-
-	-	-	-	-	-
-	-	-	-	-	-
-	-	-	-	-	-
-	-	-	-	-	-
-	-	-	-	-	-
-	-	-	-	-	-
-	-	-	-	-	-
-	-	-	-	-	-
-	-	-	-	-	-
-	-	-	-	-	-
-	-	-	-	-	-
-	-	-	-	-	-
-	-	-	-	-	-
-	-	-	-	-	-
-	-	-	-	-	-
-	-	-	-	-	-
-	-	-	-	-	-
-	-	-	-	-	-

## ② 都 道 府 県

第1表 事業所数、従業者数、事業従事者数、年間売上高、リース年間契約高、

区 分	フランチャイズ加盟別(つづき)			
	加盟していない			
	事業所数	従業者数 (人)	事業従事者数 (人)	うち、事務用機械器具貸業務の 事業従事者数
<b>全 国 計</b>	<b>447</b>	<b>4,512</b>	<b>4,674</b>	<b>3,762</b>
北海道	27	181	183	181
青森	4	23	23	19
岩手	15	73	74	72
宮城	11	114	119	111
秋田	6	32	32	29
山形	11	25	25	25
福島	7	39	39	35
茨城	4	20	24	24
栃木	5	31	31	31
群馬	10	19	19	19
埼玉	15	103	117	108
千代田	11	84	84	76
東京都	59	1,423	1,502	1,197
神奈川県	26	135	144	136
新潟	9	53	54	53
富山	2	5	5	5
石川	10	43	44	39
福井	-	-	-	-
山梨	2	8	8	7
長野	2	15	19	19
岐阜	3	3	6	6
静岡県	16	114	114	114
愛知県	22	214	228	191
三重	6	21	20	20
滋賀	1	1	1	1
京都	5	42	44	44
大阪	52	1,072	1,064	586
兵庫県	9	44	54	47
奈良	1	1	1	1
和歌山	2	2	2	2
鳥取	-	-	-	-
島根	2	13	14	12
岡山	14	65	65	65
広島	15	132	139	134
山口	4	23	23	16
徳島	-	-	-	-
香川県	5	29	29	21
愛媛	3	26	26	25
高知	3	6	6	6
福岡	18	153	160	154
佐賀	-	-	-	-
長崎	1	1	1	1
熊本	6	26	28	28
大分	2	6	6	6
宮崎	2	7	7	7
鹿児島	7	42	45	45
沖縄	15	46	47	47

# 別 統 計 表

1事業所当たり及び1人当たりの年間売上高、1該当事業所当たりのリース年間契約高及びフランチャイズ加盟別表(つづき)

計	年間売上高 (百万円)		リース年間 契約高  (百万円)	1事業所当たり	
	うち、事務用機械器具賃貸業務			年間売上高  (万円)	事務用機械器具賃貸業務の 年間売上高  (万円)
	リース	レンタル			
977,487	x	x	x	218,882	x
x	7,791	x	8,846	x	x
3,203	x	x	x	80,071	49,636
11,401	8,181	186	7,628	74,937	54,993
25,603	15,735	4,223	17,824	239,352	186,579
5,388	x	x	3,673	92,370	67,663
7,634	x	x	4,770	67,355	42,435
2,515	1,387	549	x	37,253	28,687
12,033	x	x	4,638	270,131	106,195
5,358	3,081	279	x	105,403	66,108
8,959	x	x	5,204	86,356	50,249
32,727	20,518	2,295	21,755	217,357	151,516
21,678	9,085	438	9,085	203,395	89,347
x	x	194,695	x	x	x
24,853	18,555	1,232	18,562	97,232	77,413
3,911	1,818	881	x	46,014	31,750
x	x	x	x	x	x
9,313	5,602	305	5,599	96,339	61,109
-	-	-	-	-	-
x	x	x	x	x	x
x	x	x	x	x	x
54	-	46	x	1,806	1,542
22,022	11,941	721	11,941	140,023	80,515
24,482	13,339	8,505	13,133	113,598	101,355
7,395	x	x	x	118,879	73,399
x	-	x	-	x	x
14,719	10,030	-	12,692	288,302	196,472
163,970	73,062	15,227	76,534	318,256	171,364
16,311	9,565	536	8,991	185,530	114,897
x	x	x	x	x	x
x	x	x	x	x	x
-	-	-	-	-	-
x	x	x	x	x	x
12,622	8,302	420	8,302	90,818	62,757
31,639	18,885	3,316	22,028	212,638	149,209
x	768	x	x	x	x
-	-	-	-	-	-
586	-	419	-	13,023	9,305
1,617	x	x	x	53,892	30,653
3,496	2,258	-	2,258	120,564	77,863
37,606	18,850	5,755	18,297	207,162	135,545
-	-	-	-	-	-
x	-	x	-	x	x
1,943	x	328	x	35,323	x
x	x	x	x	x	x
x	x	x	x	x	x
7,432	x	x	4,172	112,528	59,240
14,598	7,458	659	7,315	94,793	52,709

② 都 道 府 県

第2表 業務(主業、従業)別

区 分	事業所数	従業者数 (人)	事務用機 械器具賃 貸業務の事 業従事者 数 (人)	事業所の業務別年間売上高									
				計		事務用機械器具賃貸業務 (主業)		計		製造業務		卸売・小売業務	
				事業 所数	年間売上高 (百万円)	該 当 事業所数	年間売上高 (百万円)	該 当 事業所数	年間売上高 (百万円)	該 当 事業所数	年間売上高 (百万円)	該 当 事業所数	年間売上高 (百万円)
<b>全 国 計</b>	<b>450</b>	<b>4,532</b>	<b>3,782</b>	<b>450</b>	<b>977,983</b>	<b>450</b>	<b>731,093</b>	<b>283</b>	<b>246,890</b>	<b>3</b>	<b>36</b>	<b>97</b>	<b>2,938</b>
北海道	28	188	188	28	14,437	28	12,996	16	1,441	-	-	10	x
青森	4	23	19	4	3,203	4	1,985	4	1,217	-	-	2	x
岩手	15	73	72	15	11,401	15	8,367	6	3,034	-	-	1	x
宮城	11	114	111	11	25,603	11	19,958	5	5,645	-	-	2	x
秋田	6	32	29	6	5,388	6	3,947	6	1,441	-	-	-	-
山形	11	25	25	11	7,634	11	4,809	11	2,824	-	-	1	x
福島	7	39	35	7	2,515	7	1,936	5	578	-	-	3	29
茨城	4	20	24	4	12,033	4	4,731	4	7,303	-	-	-	-
栃木	5	31	31	5	5,358	5	3,360	4	1,998	-	-	2	x
群馬	10	19	19	10	8,959	10	5,213	8	3,746	-	-	-	-
埼玉	15	103	108	15	32,727	15	22,813	10	9,914	-	-	4	178
千葉	11	84	76	11	21,678	11	9,523	4	12,155	-	-	-	-
東京都	60	1,425	1,199	60	414,478	60	371,553	31	42,925	-	-	10	424
神奈川県	26	135	136	26	24,853	26	19,787	13	5,066	-	-	4	108
新潟	9	53	53	9	3,911	9	2,699	4	1,212	-	-	3	67
富山	2	5	5	2	x	2	x	2	x	2	x	2	x
石川	10	43	39	10	9,313	10	5,907	6	3,406	-	-	1	x
福井	-	-	-	-	-	-	-	-	-	-	-	-	-
山梨	2	8	7	2	x	2	x	1	x	-	-	-	-
長野	2	15	19	2	x	2	x	1	x	-	-	-	-
岐阜	3	3	6	3	54	3	46	3	8	-	-	2	x
静岡県	16	114	114	16	22,022	16	12,663	12	9,359	-	-	5	30
愛知県	22	214	191	22	24,482	22	21,844	12	2,639	-	-	8	772
三重	6	21	20	6	7,395	6	4,566	6	2,829	-	-	1	x
滋賀	1	1	1	1	x	1	x	-	-	-	-	-	-
京都	5	42	44	5	14,719	5	10,030	4	4,688	-	-	-	-
大阪	52	1,072	586	52	163,970	52	88,289	25	75,680	-	-	8	346
兵庫県	9	44	47	9	16,311	9	10,101	4	6,210	-	-	-	-
奈良	1	1	1	1	x	1	x	1	x	-	-	1	x
和歌山	2	2	2	2	x	2	x	2	x	-	-	2	x
鳥取	-	-	-	-	-	-	-	-	-	-	-	-	-
島根	2	13	12	2	x	2	x	2	x	-	-	1	x
岡山	14	65	65	14	12,622	14	8,722	14	3,900	-	-	11	80
広島	15	132	134	15	31,639	15	22,201	11	9,438	-	-	2	x
山口	5	34	27	5	1,775	5	1,041	4	734	1	x	2	x
徳島	-	-	-	-	-	-	-	-	-	-	-	-	-
香川	5	29	21	5	586	5	419	5	167	-	-	2	x
愛媛	3	26	25	3	1,617	3	920	3	697	-	-	1	x
高知	3	6	6	3	3,496	3	2,258	3	1,238	-	-	-	-
福岡	18	153	154	18	37,606	18	24,605	10	13,000	-	-	5	x
佐賀	-	-	-	-	-	-	-	-	-	-	-	-	-
長崎	1	1	1	1	x	1	x	-	-	-	-	-	-
熊本	6	26	28	6	1,943	6	x	2	x	-	-	-	-
大分	2	6	6	2	x	2	x	1	x	-	-	-	-
宮崎	2	7	7	2	x	2	x	1	x	-	-	-	-
鹿児島	7	42	45	7	7,432	7	3,912	4	3,519	-	-	-	-
沖縄	15	46	47	15	14,598	15	8,117	11	6,481	-	-	1	x

# 別 統 計 表

## の年間売上高

その他業務(従業)																	
金融・保険業務		サービス業務														その他の業務	
		計		サービス業務 (物品賃貸業務を除く)		計		物品賃貸業務(事務用機械器具賃貸業務を除く)									
該当 事業所数	年間売上高 (百万円)	該当 事業所数	年間売上高 (百万円)	該当 事業所数	年間売上高 (百万円)	該当 事業所数	年間売上高 (百万円)	該当 事業所数	年間売上高 (百万円)	該当 事業所数	年間売上高 (百万円)	該当 事業所数	年間売上高 (百万円)	該当 事業所数	年間売上高 (百万円)	該当 事業所数	年間売上高 (百万円)
113	116,363	198	122,251	85	27,295	142	94,956	119	93,973	19	976	-	-	4	7	67	5,302
1	x	6	624	2	x	4	x	2	x	-	-	-	-	1	x	1	x
2	x	2	x	-	-	2	x	2	x	-	-	-	-	-	-	2	x
5	x	5	1,467	-	-	5	1,467	5	1,467	-	-	-	-	-	-	1	x
-	-	3	5,421	2	x	1	x	1	x	-	-	-	-	-	-	1	x
4	x	3	752	-	-	3	752	3	752	-	-	-	-	-	-	2	x
9	x	10	1,772	-	-	10	1,772	9	x	1	x	-	-	-	-	-	-
1	x	2	x	1	x	1	x	1	x	-	-	-	-	-	-	-	-
3	4,548	4	2,755	1	x	3	x	3	x	-	-	-	-	-	-	-	-
2	x	3	973	1	x	2	x	2	x	-	-	-	-	-	-	1	x
8	2,755	8	991	-	-	8	991	8	991	-	-	-	-	-	-	-	-
3	5,592	7	4,144	4	750	5	3,394	5	3,394	-	-	-	-	-	-	-	-
4	x	4	6,436	-	-	4	6,436	4	6,436	-	-	-	-	-	-	1	x
11	16,881	23	22,068	13	8,304	16	13,764	10	12,898	5	866	-	-	-	-	16	3,551
3	80	9	4,860	6	483	4	4,377	2	x	1	x	-	-	1	x	3	18
2	x	4	1,077	3	x	1	x	1	x	-	-	-	-	-	-	2	x
-	-	-	-	-	-	-	-	-	-	-	-	-	-	-	-	-	-
3	x	5	2,626	1	x	4	x	4	x	-	-	-	-	-	-	1	x
-	-	-	-	-	-	-	-	-	-	-	-	-	-	-	-	-	-
-	-	-	-	-	-	-	-	-	-	-	-	-	-	-	-	1	x
-	-	1	x	1	x	-	-	-	-	-	-	-	-	-	-	-	-
2	x	-	-	-	-	-	-	-	-	-	-	-	-	-	-	-	-
7	5,578	7	3,751	-	-	7	3,751	7	3,751	-	-	-	-	-	-	-	-
1	x	9	1,692	8	926	4	766	4	766	-	-	-	-	-	-	2	x
2	x	5	1,061	1	x	4	x	2	x	-	-	-	-	1	x	-	-
-	-	-	-	-	-	-	-	-	-	-	-	-	-	-	-	-	-
4	2,594	4	2,094	1	x	3	x	3	x	-	-	-	-	-	-	-	-
3	38,629	13	35,415	9	9,591	6	25,823	5	25,745	2	x	-	-	-	-	15	1,290
2	x	3	1,509	3	x	2	x	2	x	-	-	-	-	-	-	1	x
-	-	1	x	1	x	-	-	-	-	-	-	-	-	-	-	1	x
-	-	2	x	2	x	-	-	-	-	-	-	-	-	-	-	2	x
-	-	-	-	-	-	-	-	-	-	-	-	-	-	-	-	-	-
1	x	1	x	-	-	1	x	1	x	-	-	-	-	-	-	-	-
3	2,750	12	1,041	-	-	12	1,041	3	1,026	9	15	-	-	-	-	9	28
5	x	7	6,244	3	490	4	5,754	4	5,754	-	-	-	-	-	-	-	-
2	x	3	221	1	x	2	x	2	x	-	-	-	-	-	-	1	x
-	-	-	-	-	-	-	-	-	-	-	-	-	-	-	-	-	-
-	-	1	x	1	x	-	-	-	-	-	-	-	-	-	-	1	x
-	-	2	x	1	x	1	x	1	x	-	-	-	-	-	-	-	-
3	469	3	769	3	132	3	637	3	637	-	-	-	-	-	-	-	-
3	7,884	9	5,014	9	3,098	4	1,915	4	1,915	-	-	-	-	-	-	1	x
-	-	-	-	-	-	-	-	-	-	-	-	-	-	-	-	-	-
-	-	-	-	-	-	-	-	-	-	-	-	-	-	-	-	-	-
1	x	1	x	-	-	1	x	1	x	-	-	-	-	-	-	1	x
1	x	1	x	-	-	1	x	1	x	-	-	-	-	-	-	-	-
1	x	1	x	-	-	1	x	1	x	-	-	-	-	-	-	-	-
3	1,821	4	1,698	-	-	4	1,698	4	1,698	-	-	-	-	-	-	-	-
7	x	9	3,175	7	928	9	2,248	7	x	1	x	-	-	-	-	1	x

② 都 道 府 県

第3表 経営組織別の事業所数、

区 分	計							事業所数	従業員数 (人)
	事業所数	従業員数 (人)	事務用機械器具 貸貸業務の 事業従事者数 (人)	年間売上高(百万円)		リース年間 契約高 (百万円)			
				計	うち、事務用機械 器具貸貸業務				
全 国 計	450	4,532	3,782	977,983	731,093	610,934	432	4,462	
北海道	28	188	188	14,437	12,996	8,846	28	188	
青森	4	23	19	3,203	1,985	x	4	23	
岩手	15	73	72	11,401	8,367	7,628	15	73	
宮城	11	114	111	25,603	19,958	17,824	10	110	
秋田	6	32	29	5,388	3,947	3,673	6	32	
山形	11	25	25	7,634	4,809	4,770	11	25	
福島	7	39	35	2,515	1,936	x	7	39	
茨城	4	20	24	12,033	4,731	4,638	4	20	
栃木	5	31	31	5,358	3,360	x	5	31	
群馬	10	19	19	8,959	5,213	5,204	10	19	
埼玉	15	103	108	32,727	22,813	21,755	15	103	
千叶	11	84	76	21,678	9,523	9,085	11	84	
東京都	60	1,425	1,199	414,478	371,553	292,369	60	1,425	
神奈川県	26	135	136	24,853	19,787	18,562	24	129	
新潟	9	53	53	3,911	2,699	x	9	53	
富山	2	5	5	x	x	x	2	5	
石川	10	43	39	9,313	5,907	5,599	10	43	
福井	-	-	-	-	-	-	-	-	
山梨	2	8	7	x	x	x	2	8	
長野	2	15	19	x	x	x	2	15	
岐阜	3	3	6	54	46	x	3	3	
静岡県	16	114	114	22,022	12,663	11,941	16	114	
愛知県	22	214	191	24,482	21,844	13,133	22	214	
三重	6	21	20	7,395	4,566	x	6	21	
滋賀	1	1	1	x	x	-	1	1	
京都	5	42	44	14,719	10,030	12,692	5	42	
大阪	52	1,072	586	163,970	88,289	76,534	37	1,014	
兵庫県	9	44	47	16,311	10,101	8,991	9	44	
奈良	1	1	1	x	x	x	1	1	
和歌山	2	2	2	x	x	x	2	2	
鳥取	-	-	-	-	-	-	-	-	
島根	2	13	12	x	x	x	2	13	
岡山	14	65	65	12,622	8,722	8,302	14	65	
広島	15	132	134	31,639	22,201	22,028	15	132	
山口	5	34	27	1,775	1,041	820	5	34	
徳島	-	-	-	-	-	-	-	-	
香川	5	29	21	586	419	-	5	29	
愛媛	3	26	25	1,617	920	x	3	26	
高知	3	6	6	3,496	2,258	2,258	3	6	
福岡	18	153	154	37,606	24,605	18,297	17	151	
佐賀	-	-	-	-	-	-	-	-	
長崎	1	1	1	x	x	-	1	1	
熊本	6	26	28	1,943	x	x	6	26	
大分	2	6	6	x	x	x	2	6	
宮崎	2	7	7	x	x	x	2	7	
鹿児島	7	42	45	7,432	3,912	4,172	7	42	
沖縄	15	46	47	14,598	8,117	7,315	15	46	

# 別 統 計 表

従業者数、年間売上高及びリース年間契約高

会 社			会社以外の法人・団体及び個人経営						
事務用機械器具 貸貸業務の 事業従事者数  (人)	年間売上高(百万円)		リース年間 契 約 高  (百万円)	事業所数	従業者数  (人)	事務用機械器具 貸貸業務の 事業従事者数  (人)	年間売上高(百万円)		リース年間 契 約 高  (百万円)
	計	うち、事務用機械 器具貸貸業務					計	うち、事務用機械 器具貸貸業務	
3,712	977,739	730,852	x	18	70	70	244	241	x
188	14,437	12,996	8,846	-	-	-	-	-	-
19	3,203	1,985	x	-	-	-	-	-	-
72	11,401	8,367	7,628	-	-	-	-	-	-
107	x	x	x	1	4	4	x	x	x
29	5,388	3,947	3,673	-	-	-	-	-	-
25	7,634	4,809	4,770	-	-	-	-	-	-
35	2,515	1,936	x	-	-	-	-	-	-
24	12,033	4,731	4,638	-	-	-	-	-	-
31	5,358	3,360	x	-	-	-	-	-	-
19	8,959	5,213	5,204	-	-	-	-	-	-
108	32,727	22,813	21,755	-	-	-	-	-	-
76	21,678	9,523	9,085	-	-	-	-	-	-
1,199	414,478	371,553	292,369	-	-	-	-	-	-
130	x	x	18,562	1	5	5	x	x	-
53	3,911	2,699	x	-	-	-	-	-	-
5	x	x	x	-	-	-	-	-	-
39	9,313	5,907	5,599	-	-	-	-	-	-
-	-	-	-	-	-	-	-	-	-
7	x	x	x	-	-	-	-	-	-
19	x	x	x	-	-	-	-	-	-
6	54	46	x	-	-	-	-	-	-
114	22,022	12,663	11,941	-	-	-	-	-	-
191	24,482	21,844	13,133	-	-	-	-	-	-
20	7,395	4,566	x	-	-	-	-	-	-
1	x	x	-	-	-	-	-	-	-
44	14,719	10,030	12,692	-	-	-	-	-	-
528	163,820	88,141	x	15	59	59	150	149	x
47	16,311	10,101	8,991	-	-	-	-	-	-
1	x	x	x	-	-	-	-	-	-
2	x	x	x	-	-	-	-	-	-
-	-	-	-	-	-	-	-	-	-
12	x	x	x	-	-	-	-	-	-
65	12,622	8,722	8,302	-	-	-	-	-	-
134	31,639	22,201	22,028	-	-	-	-	-	-
27	1,775	1,041	820	-	-	-	-	-	-
-	-	-	-	-	-	-	-	-	-
21	586	419	-	-	-	-	-	-	-
25	1,617	920	x	-	-	-	-	-	-
6	3,496	2,258	2,258	-	-	-	-	-	-
152	x	x	18,297	1	2	2	x	x	-
-	-	-	-	-	-	-	-	-	-
1	x	x	-	-	-	-	-	-	-
28	1,943	x	x	-	-	-	-	-	-
6	x	x	x	-	-	-	-	-	-
7	x	x	x	-	-	-	-	-	-
45	7,432	3,912	4,172	-	-	-	-	-	-
47	14,598	8,117	7,315	-	-	-	-	-	-

② 都 道 府 県

第4表 資本金規模別の事業所数、従業員数、

区 分	計						500万円未満					
	事業所数	従業員数 (人)	事務用機械 器具貸貸業務の 事業従事者数 (人)	年間売上高(百万円)		リース年間 契 約 高 (百万円)	事業所数	従業員数 (人)	事務用機械 器具貸貸業務の 事業従事者数 (人)	年間売上高(百万円)		
				計	うち、事務用機 械器具貸貸業務					計	うち、事務用機 械器具貸貸業務	
全 国 計	450	4,532	3,782	977,983	731,093	610,934	61	184	185	1,548	1,476	
北海道	28	188	188	14,437	12,996	8,846	1	2	2	x	x	
青森	4	23	19	3,203	1,985	x	-	-	-	-	-	
岩手	15	73	72	11,401	8,367	7,628	1	4	4	x	x	
宮城	11	114	111	25,603	19,958	17,824	-	-	-	-	-	
秋田	6	32	29	5,388	3,947	3,673	-	-	-	-	-	
山形	11	25	25	7,634	4,809	4,770	-	-	-	-	-	
福島	7	39	35	2,515	1,936	x	-	-	-	-	-	
茨城	4	20	24	12,033	4,731	4,638	-	-	-	-	-	
栃木	5	31	31	5,358	3,360	x	2	10	10	x	x	
群馬	10	19	19	8,959	5,213	5,204	2	2	2	x	x	
埼玉	15	103	108	32,727	22,813	21,755	1	1	1	x	x	
千葉	11	84	76	21,678	9,523	9,085	3	4	4	x	x	
東京都	60	1,425	1,199	414,478	371,553	292,369	5	23	23	128	128	
神奈川県	26	135	136	24,853	19,787	18,562	6	15	15	181	174	
新潟	9	53	53	3,911	2,699	x	2	4	4	x	x	
富山	2	5	5	x	x	x	-	-	-	-	-	
石川	10	43	39	9,313	5,907	5,599	3	4	4	x	x	
福井	-	-	-	-	-	-	-	-	-	-	-	
山梨	2	8	7	x	x	x	1	2	2	x	x	
長野	2	15	19	x	x	x	-	-	-	-	-	
岐阜	3	3	6	54	46	x	-	-	-	-	-	
静岡県	16	114	114	22,022	12,663	11,941	4	31	31	226	222	
愛知県	22	214	191	24,482	21,844	13,133	4	10	10	x	x	
三重	6	21	20	7,395	4,566	x	3	4	3	9	7	
滋賀	1	1	1	x	x	-	1	1	1	x	x	
京都	5	42	44	14,719	10,030	12,692	1	2	2	x	x	
大阪	52	1,072	586	163,970	88,289	76,534	8	34	34	505	493	
兵庫県	9	44	47	16,311	10,101	8,991	2	-	2	x	x	
奈良	1	1	1	x	x	x	-	-	-	-	-	
和歌山	2	2	2	x	x	x	-	-	-	-	-	
鳥取	-	-	-	-	-	-	-	-	-	-	-	
島根	2	13	12	x	x	x	-	-	-	-	-	
岡山	14	65	65	12,622	8,722	8,302	-	-	-	-	-	
広島	15	132	134	31,639	22,201	22,028	2	6	6	x	x	
山口	5	34	27	1,775	1,041	820	1	11	11	x	x	
徳島	-	-	-	-	-	-	-	-	-	-	-	
香川	5	29	21	586	419	-	1	1	1	x	x	
愛媛	3	26	25	1,617	920	x	-	-	-	-	-	
高知	3	6	6	3,496	2,258	2,258	-	-	-	-	-	
福岡	18	153	154	37,606	24,605	18,297	1	3	3	x	x	
佐賀	-	-	-	-	-	-	-	-	-	-	-	
長崎	1	1	1	x	x	-	1	1	1	x	x	
熊本	6	26	28	1,943	x	x	4	10	10	x	25	
大分	2	6	6	x	x	x	-	-	-	-	-	
宮崎	2	7	7	x	x	x	-	-	-	-	-	
鹿児島	7	42	45	7,432	3,912	4,172	-	-	-	-	-	
沖縄	15	46	47	14,598	8,117	7,315	1	1	1	x	x	

注10. 資本金区分「500万円未満」から「10億円以上」の合計値は経営組織別の「会社」と一致し、その合計値は第3表(前頁)に掲載している。



# 別 統 計 表

## 年間売上高及びリース年間契約高

資 本 金 規 模 別												
リース年間 契 約 高  (百万円)	500万円以上1千万円未満						1千万円以上5千万円未満					
	事業所数	従業者数 (人)	事務用機械 器具貸貸業務の 事業従事者数 (人)	年間売上高(百万円)		リース年間 契 約 高  (百万円)	事業所数	従業者数 (人)	事務用機械 器具貸貸業務の 事業従事者数 (人)	年間売上高(百万円)		リース年間 契 約 高  (百万円)
				計	うち、事務用機 械器具貸貸業務					計	うち、事務用機 械器具貸貸業務	
247	21	92	81	526	375	x	135	1,237	1,059	28,057	24,989	11,471
-	-	-	-	-	-	-	19	143	143	1,908	1,841	-
-	-	-	-	-	-	-	2	17	13	x	x	-
-	-	-	-	-	-	-	8	42	41	x	x	466
-	-	-	-	-	-	-	1	8	8	x	x	-
-	1	3	3	x	x	-	2	18	15	x	x	x
-	-	-	-	-	-	-	2	6	6	x	x	x
-	-	-	-	-	-	-	4	18	18	367	367	0
-	-	-	-	-	-	-	-	-	-	-	-	-
-	-	-	-	-	-	-	-	-	-	-	-	-
-	-	-	-	-	-	-	-	-	-	-	-	-
x	1	1	1	x	x	-	6	44	52	1,499	1,492	x
-	-	-	-	-	-	-	1	15	15	x	x	-
-	4	32	25	90	55	-	19	159	140	x	x	x
117	1	8	8	x	x	-	8	53	56	747	724	x
x	-	-	-	-	-	-	4	33	34	752	660	-
-	2	5	5	x	x	x	-	-	-	-	-	-
0	-	-	-	-	-	-	4	13	14	228	225	2
-	-	-	-	-	-	-	-	-	-	-	-	-
x	-	-	-	-	-	-	1	6	5	x	x	-
-	-	-	-	-	-	-	-	-	-	-	-	-
-	2	3	3	x	x	x	2	-	3	x	x	-
3	-	-	-	-	-	-	5	46	46	537	510	8
x	1	12	8	x	x	x	5	20	28	419	285	-
-	-	-	-	-	-	-	1	3	3	x	x	-
-	-	-	-	-	-	-	-	-	-	-	-	-
x	-	-	-	-	-	-	1	18	20	x	x	x
x	-	-	-	-	-	-	15	370	200	7,222	5,477	2,178
x	-	-	-	-	-	-	4	26	32	x	x	x
-	-	-	-	-	-	-	1	1	1	x	x	x
-	-	-	-	-	-	-	2	2	2	x	x	x
-	-	-	-	-	-	-	-	-	-	-	-	-
-	-	-	-	-	-	-	1	11	9	x	x	-
-	9	26	26	x	x	-	2	19	19	x	x	-
-	-	-	-	-	-	-	2	35	32	x	x	x
x	-	-	-	-	-	-	2	21	14	x	x	-
-	-	-	-	-	-	-	-	-	-	-	-	-
-	-	-	-	-	-	-	1	11	8	x	x	-
-	-	-	-	-	-	-	1	12	11	x	x	-
-	-	-	-	-	-	-	-	-	-	-	-	-
-	-	-	-	-	-	-	6	27	27	1,245	1,214	x
-	-	-	-	-	-	-	-	-	-	-	-	-
-	-	-	-	-	-	-	-	-	-	-	-	-
-	-	-	-	-	-	-	1	12	14	x	x	-
-	-	-	-	-	-	-	-	-	-	-	-	-
-	-	-	-	-	-	-	1	6	6	x	x	-
-	-	-	-	-	-	-	2	22	23	x	x	-
x	1	3	3	x	x	-	1	1	2	x	x	x

② 都 道 府 県

第4表 資本金規模別の事業所数、従業員数、

区 分	資 本 金 規 模 別 ( つ づ き )										
	5千万円以上1億円未満						1億円以上10億円未満				
	事業所数	従業員数 (人)	事務用機械 器具貸貸業務の 事業従事者数 (人)	年間売上高(百万円)		リース年間 契 約 高 (百万円)	事業所数	従業員数 (人)	事務用機械 器具貸貸業務の 事業従事者数 (人)	年間売上高(百万円)	
				計	うち、事務用機 械器具貸貸業務					計	うち、事務用機 械器具貸貸業務
全 国 計	52	921	691	25,836	18,903	7,451	18	248	200	21,869	14,568
北海道	3	24	23	x	x	-	-	-	-	-	-
青森	-	-	-	-	-	-	-	-	-	-	-
岩手	1	7	7	x	x	-	-	-	-	-	-
宮城	4	50	42	1,700	1,444	-	-	-	-	-	-
秋田	-	-	-	-	-	-	-	-	-	-	-
山形	-	-	-	-	-	-	-	-	-	-	-
福島	2	17	13	x	x	-	-	-	-	-	-
茨城	1	3	3	x	x	-	-	-	-	-	-
栃木	1	11	11	x	x	-	-	-	-	-	-
群馬	-	-	-	-	-	-	-	-	-	-	-
埼玉	1	8	8	x	x	-	1	14	8	x	x
千叶	-	-	-	-	-	-	3	33	33	219	219
東京都	14	462	305	16,045	11,309	7,451	2	113	85	x	x
神奈川県	1	5	5	x	x	-	1	2	2	x	x
新潟	1	12	11	x	x	-	-	-	-	-	-
富山	-	-	-	-	-	-	-	-	-	-	-
石川	1	11	6	x	x	-	-	-	-	-	-
福井	-	-	-	-	-	-	-	-	-	-	-
山梨	-	-	-	-	-	-	-	-	-	-	-
長野	1	8	8	x	x	-	-	-	-	-	-
岐阜	-	-	-	-	-	-	-	-	-	-	-
静岡県	-	-	-	-	-	-	-	-	-	-	-
愛知県	4	82	73	1,985	1,606	-	4	50	29	2,615	1,071
三重	-	-	-	-	-	-	-	-	-	-	-
滋賀	-	-	-	-	-	-	-	-	-	-	-
京都	-	-	-	-	-	-	-	-	-	-	-
大阪	3	103	71	1,505	1,010	-	4	20	23	7,876	7,448
兵庫県	-	-	-	-	-	-	-	-	-	-	-
奈良	-	-	-	-	-	-	-	-	-	-	-
和歌山	-	-	-	-	-	-	-	-	-	-	-
鳥取	-	-	-	-	-	-	-	-	-	-	-
島根	-	-	-	-	-	-	-	-	-	-	-
岡山	-	-	-	-	-	-	-	-	-	-	-
広島	2	21	19	x	x	-	2	6	6	x	x
山口	-	-	-	-	-	-	-	-	-	-	-
徳島	-	-	-	-	-	-	-	-	-	-	-
香川県	2	17	12	x	x	-	-	-	-	-	-
愛媛	1	9	9	x	x	-	-	-	-	-	-
高知	-	-	-	-	-	-	-	-	-	-	-
福岡	4	58	52	997	681	-	1	10	14	x	x
佐賀	-	-	-	-	-	-	-	-	-	-	-
長崎	-	-	-	-	-	-	-	-	-	-	-
熊本	-	-	-	-	-	-	-	-	-	-	-
大分	1	4	4	x	x	-	-	-	-	-	-
宮崎	-	-	-	-	-	-	-	-	-	-	-
鹿児島	-	-	-	-	-	-	-	-	-	-	-
沖縄	3	10	10	238	237	-	-	-	-	-	-

# 別 統 計 表

年間売上高及びリース年間契約高(つづき)

リース年間 契約高 (百万円)	10億円以上						資 本 金 な し					
	事業所数	従業者数 (人)	事務用機械 器具貸貸業務の 事業従事者数 (人)	年間売上高(百万円)		リース年間 契約高 (百万円)	事業所数	従業者数 (人)	事務用機械 器具貸貸業務の 事業従事者数 (人)	年間売上高(百万円)		リース年間 契約高 (百万円)
				計	うち、事務用機 械器具貸貸業務					計	うち、事務用機 械器具貸貸業務	
<b>9,202</b>	<b>146</b>	<b>1,780</b>	<b>1,496</b>	<b>899,903</b>	<b>670,542</b>	<b>582,370</b>	<b>18</b>	<b>70</b>	<b>70</b>	<b>244</b>	<b>241</b>	<b>x</b>
-	5	19	20	11,962	10,727	8,846	-	-	-	-	-	-
-	2	6	6	x	x	x	-	-	-	-	-	-
-	5	21	21	10,182	7,162	7,162	-	-	-	-	-	-
-	5	52	57	x	x	x	1	4	4	x	x	x
-	3	11	11	5,083	3,672	x	-	-	-	-	-	-
-	9	19	19	x	x	x	-	-	-	-	-	-
-	1	4	4	x	x	x	-	-	-	-	-	-
-	3	17	21	x	x	4,638	-	-	-	-	-	-
-	2	10	10	x	x	x	-	-	-	-	-	-
-	8	17	17	x	x	5,204	-	-	-	-	-	-
x	5	35	38	29,519	20,397	20,177	-	-	-	-	-	-
-	4	32	24	21,240	9,085	9,085	-	-	-	-	-	-
x	16	638	621	387,119	353,210	284,530	-	-	-	-	-	-
x	7	47	45	23,350	18,416	18,262	1	5	5	x	x	-
-	1	5	5	x	x	x	-	-	-	-	-	-
-	-	-	-	-	-	-	-	-	-	-	-	-
-	3	16	16	8,939	5,596	5,596	-	-	-	-	-	-
-	-	-	-	-	-	-	-	-	-	-	-	-
-	-	-	-	-	-	-	-	-	-	-	-	-
-	1	7	11	x	x	x	-	-	-	-	-	-
-	-	-	-	-	-	-	-	-	-	-	-	-
-	7	37	37	21,259	11,931	11,931	-	-	-	-	-	-
-	5	39	42	19,295	18,764	13,008	-	-	-	-	-	-
-	2	15	15	x	x	x	-	-	-	-	-	-
-	-	-	-	-	-	-	-	-	-	-	-	-
-	3	22	22	11,680	6,997	x	-	-	-	-	-	-
7,252	7	486	201	146,712	73,713	67,026	15	59	59	150	149	x
-	3	18	13	14,446	8,288	8,200	-	-	-	-	-	-
-	-	-	-	-	-	-	-	-	-	-	-	-
-	-	-	-	-	-	-	-	-	-	-	-	-
-	1	2	3	x	x	x	-	-	-	-	-	-
-	3	20	20	12,078	8,302	8,302	-	-	-	-	-	-
x	7	64	71	30,464	21,174	21,631	-	-	-	-	-	-
-	2	2	2	x	x	x	-	-	-	-	-	-
-	-	-	-	-	-	-	-	-	-	-	-	-
-	-	-	-	-	-	-	-	-	-	-	-	-
-	1	5	5	x	x	x	-	-	-	-	-	-
-	3	6	6	3,496	2,258	2,258	-	-	-	-	-	-
x	5	52	56	34,166	22,134	17,504	1	2	2	x	x	-
-	-	-	-	-	-	-	-	-	-	-	-	-
-	-	-	-	-	-	-	-	-	-	-	-	-
-	1	4	4	x	x	x	-	-	-	-	-	-
-	1	2	2	x	x	x	-	-	-	-	-	-
-	1	1	1	x	x	x	-	-	-	-	-	-
-	4	20	22	x	x	4,172	-	-	-	-	-	-
-	9	31	31	13,412	6,948	6,415	-	-	-	-	-	-

② 都 道 府 県

第5-1表 従業者規模別の事業所数、従業者数、

区 分	計							
	事業所数	従業者数 (人)	事務用機械器具 貸貸業務の 事業従事者数 (人)	年間売上高(百万円)		リース年間 契 約 高 (百万円)	事業所数	従業者数 (人)
				計	うち、事務用機械 器具貸貸業務			
全 国 計	450	4,532	3,782	977,983	731,093	610,934	234	554
北海道	28	188	188	14,437	12,996	8,846	12	36
青森	4	23	19	3,203	1,985	x	2	6
岩手	15	73	72	11,401	8,367	7,628	12	30
宮城	11	114	111	25,603	19,958	17,824	2	7
秋田	6	32	29	5,388	3,947	3,673	5	15
山形	11	25	25	7,634	4,809	4,770	11	25
福島	7	39	35	2,515	1,936	x	5	12
茨城	4	20	24	12,033	4,731	4,638	1	3
栃木	5	31	31	5,358	3,360	x	1	2
群馬	10	19	19	8,959	5,213	5,204	10	19
埼玉	15	103	108	32,727	22,813	21,755	5	5
千代田	11	84	76	21,678	9,523	9,085	4	9
東京都	60	1,425	1,199	414,478	371,553	292,369	26	49
神奈川県	26	135	136	24,853	19,787	18,562	14	29
新潟	9	53	53	3,911	2,699	x	4	8
富山	2	5	5	x	x	x	2	5
石川	10	43	39	9,313	5,907	5,599	6	12
福井	-	-	-	-	-	-	-	-
山梨	2	8	7	x	x	x	1	2
長野	2	15	19	x	x	x	-	-
岐阜	3	3	6	54	46	x	3	3
静岡県	16	114	114	22,022	12,663	11,941	6	16
愛知県	22	214	191	24,482	21,844	13,133	6	9
三重	6	21	20	7,395	4,566	x	4	6
滋賀	1	1	1	x	x	-	1	1
京都	5	42	44	14,719	10,030	12,692	1	2
大阪	52	1,072	586	163,970	88,289	76,534	26	86
兵庫県	9	44	47	16,311	10,101	8,991	6	9
奈良	1	1	1	x	x	x	1	1
和歌山	2	2	2	x	x	x	2	2
鳥取	-	-	-	-	-	-	-	-
島根	2	13	12	x	x	x	1	2
岡山	14	65	65	12,622	8,722	8,302	9	26
広島	15	132	134	31,639	22,201	22,028	6	15
山口	5	34	27	1,775	1,041	820	2	2
徳島	-	-	-	-	-	-	-	-
香川	5	29	21	586	419	-	3	4
愛媛	3	26	25	1,617	920	x	-	-
高知	3	6	6	3,496	2,258	2,258	3	6
福岡	18	153	154	37,606	24,605	18,297	6	13
佐賀	-	-	-	-	-	-	-	-
長崎	1	1	1	x	x	-	1	1
熊本	6	26	28	1,943	x	x	5	14
大分	2	6	6	x	x	x	2	6
宮崎	2	7	7	x	x	x	1	1
鹿児島	7	42	45	7,432	3,912	4,172	3	14
沖縄	15	46	47	14,598	8,117	7,315	15	46

# 別 統 計 表

## 年間売上高及びリース年間契約高

従 業 者 規 模 別									
4人以下				5人～9人					
事務用機械器具 賃貸業務の 事業従事者数  (人)	年間売上高(百万円)		リース年間 契 約 高  (百万円)	事業所数	従業者数  (人)	事務用機械器具 賃貸業務の 事業従事者数  (人)	年間売上高(百万円)		リース年間 契 約 高  (百万円)
	計	うち、事務用機械 器具賃貸業務					計	うち、事務用機械 器具賃貸業務	
<b>599</b>	<b>115,851</b>	<b>81,863</b>	<b>79,262</b>	<b>112</b>	<b>725</b>	<b>766</b>	<b>207,029</b>	<b>148,374</b>	<b>132,107</b>
37	8,018	6,773	6,421	13	68	68	5,284	5,100	2,425
6	x	x	x	1	7	7	x	x	-
30	10,357	7,337	x	1	7	7	x	x	-
7	x	x	x	5	38	40	13,184	12,649	9,003
15	x	x	3,673	-	-	-	-	-	-
25	7,634	4,809	4,770	-	-	-	-	-	-
12	x	x	x	-	-	-	-	-	-
3	x	x	-	3	17	21	x	x	4,638
2	x	x	-	3	18	18	x	x	x
19	8,959	5,213	5,204	-	-	-	-	-	-
8	446	434	90	7	51	59	30,208	20,987	20,177
9	4,179	2,497	2,475	-	-	-	-	-	-
49	6,531	4,718	5,613	9	54	54	20,491	12,887	10,243
28	2,307	2,282	2,130	8	49	55	7,818	7,238	6,747
8	x	x	x	3	19	20	531	439	-
5	x	x	x	-	-	-	-	-	-
13	3,492	1,928	1,844	3	21	21	x	x	3,754
-	-	-	-	-	-	-	-	-	-
2	x	x	x	1	6	5	x	x	-
-	-	-	-	2	15	19	x	x	x
6	54	46	x	-	-	-	-	-	-
16	x	x	11	8	42	42	21,377	12,043	11,931
17	x	x	1,278	8	57	60	8,938	8,169	7,383
5	x	x	-	2	15	15	x	x	x
1	x	x	-	-	-	-	-	-	-
2	x	x	x	3	22	22	x	x	x
98	x	x	x	11	87	93	8,952	8,675	6,711
19	5,615	5,292	4,562	-	-	-	-	-	-
1	x	x	x	-	-	-	-	-	-
2	x	x	x	-	-	-	-	-	-
-	-	-	-	-	-	-	-	-	-
3	x	x	x	-	-	-	-	-	-
26	x	x	-	4	29	29	12,185	8,384	8,302
21	7,241	6,760	6,558	5	33	33	13,905	9,750	8,001
2	x	x	x	1	8	8	x	x	-
-	-	-	-	-	-	-	-	-	-
4	x	x	-	-	-	-	-	-	-
-	-	-	-	2	14	14	x	x	x
6	3,496	2,258	2,258	-	-	-	-	-	-
13	988	930	433	6	37	45	x	x	7,736
-	-	-	-	-	-	-	-	-	-
1	x	x	-	-	-	-	-	-	-
14	x	x	x	-	-	-	-	-	-
6	x	x	x	-	-	-	-	-	-
1	x	x	x	1	6	6	x	x	-
14	5,063	2,593	x	1	6	8	x	x	x
47	14,598	8,117	7,315	-	-	-	-	-	-

② 都 道 府 県

第5-1表 従業者規模別の事業所数、従業者数、

区 分	10人～29人							事業所数	従業者数 (人)
	事業所数	従業者数 (人)	事務用機械器具 賃貸業務の 事業従事者数 (人)	年間売上高(百万円)		リース年間 契 約 高 (百万円)	事業所数		
				計	うち、事務用機械 器具賃貸業務				
全 国 計	80	1,214	1,090	206,950	147,712	113,631	11	405	
北海道	2	26	25	x	x	-	1	59	
青森	1	10	6	x	x	-	-	-	
岩手	2	36	35	x	x	x	-	-	
宮城	2	36	28	x	x	-	1	33	
秋田	1	17	14	x	x	-	-	-	
山形	-	-	-	-	-	-	-	-	
福島	2	27	23	x	x	-	-	-	
茨城	-	-	-	-	-	-	-	-	
栃木	1	11	11	x	x	-	-	-	
群馬	-	-	-	-	-	-	-	-	
埼玉	3	47	41	2,073	1,393	1,488	-	-	
千葉	7	75	67	17,499	7,025	6,610	-	-	
東京都	16	323	298	76,502	53,818	49,370	4	133	
神奈川県	4	57	54	14,728	10,268	9,685	-	-	
新潟	2	26	25	x	x	-	-	-	
富山	-	-	-	-	-	-	-	-	
石川	1	11	6	x	x	-	-	-	
福井	-	-	-	-	-	-	-	-	
山梨	-	-	-	-	-	-	-	-	
長野	-	-	-	-	-	-	-	-	
岐阜	-	-	-	-	-	-	-	-	
静岡県	1	25	25	x	x	-	1	31	
愛知県	6	115	85	13,944	12,294	4,473	1	34	
三重	-	-	-	-	-	-	-	-	
滋賀	-	-	-	-	-	-	-	-	
京都	1	18	20	x	x	x	-	-	
大阪	6	95	96	35,242	34,242	21,039	1	38	
兵庫県	3	35	28	10,696	4,809	4,429	-	-	
奈良	-	-	-	-	-	-	-	-	
和歌山	-	-	-	-	-	-	-	-	
鳥取	-	-	-	-	-	-	-	-	
島根	1	11	9	x	x	-	-	-	
岡山	1	10	10	x	x	-	-	-	
広島	3	49	44	x	x	x	1	35	
山口	2	24	17	x	x	x	-	-	
徳島	-	-	-	-	-	-	-	-	
香川県	2	25	17	x	x	-	-	-	
愛媛	1	12	11	x	x	-	-	-	
高知	-	-	-	-	-	-	-	-	
福岡	5	61	61	26,322	14,821	10,128	1	43	
佐賀	-	-	-	-	-	-	-	-	
長崎	-	-	-	-	-	-	-	-	
熊本	1	12	14	x	x	-	-	-	
大分	-	-	-	-	-	-	-	-	
宮崎	-	-	-	-	-	-	-	-	
鹿児島	2	22	23	x	x	-	-	-	
沖縄	-	-	-	-	-	-	-	-	

# 別 統 計 表

年間売上高及びリース年間契約高(つづき)

従 業 者 規 模 別 ( つ づ き )									
30人～49人				50人以上					
事務用機械器具 貸貸業務の 事業従事者数 (人)	年間売上高(百万円)		リース年間 契 約 高  (百万円)	事業所数	従業者数  (人)	事務用機械器具 貸貸業務の 事業従事者数 (人)	年間売上高(百万円)		リース年間 契 約 高  (百万円)
	計	うち、事務用機械 器具貸貸業務					計	うち、事務用機械 器具貸貸業務	
333	52,999	28,038	29,191	14	1,634	994	395,155	325,105	256,743
59	x	x	-	-	-	-	-	-	-
-	-	-	-	-	-	-	-	-	-
-	-	-	-	-	-	-	-	-	-
37	x	x	x	-	-	-	-	-	-
-	-	-	-	-	-	-	-	-	-
-	-	-	-	-	-	-	-	-	-
-	-	-	-	-	-	-	-	-	-
-	-	-	-	-	-	-	-	-	-
-	-	-	-	-	-	-	-	-	-
-	-	-	-	-	-	-	-	-	-
82	2,436	1,565	-	6	867	716	308,518	298,565	227,143
-	-	-	-	-	-	-	-	-	-
-	-	-	-	-	-	-	-	-	-
-	-	-	-	-	-	-	-	-	-
-	-	-	-	-	-	-	-	-	-
-	-	-	-	-	-	-	-	-	-
-	-	-	-	-	-	-	-	-	-
31	x	x	-	-	-	-	-	-	-
29	x	x	-	-	-	-	-	-	-
-	-	-	-	-	-	-	-	-	-
-	-	-	-	-	-	-	-	-	-
-	-	-	-	-	-	-	-	-	-
23	x	x	x	7	767	278	86,637	26,540	29,600
-	-	-	-	-	-	-	-	-	-
-	-	-	-	-	-	-	-	-	-
-	-	-	-	-	-	-	-	-	-
36	x	x	x	-	-	-	-	-	-
-	-	-	-	-	-	-	-	-	-
-	-	-	-	-	-	-	-	-	-
-	-	-	-	-	-	-	-	-	-
36	x	x	-	-	-	-	-	-	-
-	-	-	-	-	-	-	-	-	-
-	-	-	-	-	-	-	-	-	-
-	-	-	-	-	-	-	-	-	-
-	-	-	-	-	-	-	-	-	-
-	-	-	-	-	-	-	-	-	-
-	-	-	-	-	-	-	-	-	-
-	-	-	-	-	-	-	-	-	-
-	-	-	-	-	-	-	-	-	-

② 都 道 府 県

第5-2表 事務用機械器具賃貸業務の事業従事者規模別の

区 分	計							事業所数	従業者数 (人)
	事業所数	従業者数 (人)	事務用機械器具 賃貸業務の 事業従事者数 (人)	年間売上高(百万円)		リース年間 契約高 (百万円)			
				計	うち、事務用機械 器具賃貸業務				
全 国 計	450	4,532	3,782	977,983	731,093	610,934	229	688	
北海道	28	188	188	14,437	12,996	8,846	11	31	
青森	4	23	19	3,203	1,985	x	2	6	
岩手	15	73	72	11,401	8,367	7,628	12	30	
宮城	11	114	111	25,603	19,958	17,824	2	7	
秋田	6	32	29	5,388	3,947	3,673	5	15	
山形	11	25	25	7,634	4,809	4,770	11	25	
福島	7	39	35	2,515	1,936	x	5	12	
茨城	4	20	24	12,033	4,731	4,638	1	3	
栃木	5	31	31	5,358	3,360	x	1	2	
群馬	10	19	19	8,959	5,213	5,204	10	19	
埼玉	15	103	108	32,727	22,813	21,755	5	5	
千叶	11	84	76	21,678	9,523	9,085	4	9	
東京都	60	1,425	1,199	414,478	371,553	292,369	27	63	
神奈川県	26	135	136	24,853	19,787	18,562	14	29	
新潟	9	53	53	3,911	2,699	x	4	8	
富山	2	5	5	x	x	x	2	5	
石川	10	43	39	9,313	5,907	5,599	6	12	
福井	-	-	-	-	-	-	-	-	
山梨	2	8	7	x	x	x	1	2	
長野	2	15	19	x	x	x	-	-	
岐阜	3	3	6	54	46	x	3	3	
静岡県	16	114	114	22,022	12,663	11,941	6	16	
愛知県	22	214	191	24,482	21,844	13,133	5	8	
三重	6	21	20	7,395	4,566	x	4	6	
滋賀	1	1	1	x	x	-	1	1	
京都	5	42	44	14,719	10,030	12,692	1	2	
大阪	52	1,072	586	163,970	88,289	76,534	25	216	
兵庫県	9	44	47	16,311	10,101	8,991	5	7	
奈良	1	1	1	x	x	x	1	1	
和歌山	2	2	2	x	x	x	2	2	
鳥取	-	-	-	-	-	-	-	-	
島根	2	13	12	x	x	x	1	2	
岡山	14	65	65	12,622	8,722	8,302	9	26	
広島	15	132	134	31,639	22,201	22,028	4	12	
山口	5	34	27	1,775	1,041	820	2	2	
徳島	-	-	-	-	-	-	-	-	
香川	5	29	21	586	419	-	3	4	
愛媛	3	26	25	1,617	920	x	-	-	
高知	3	6	6	3,496	2,258	2,258	3	6	
福岡	18	153	154	37,606	24,605	18,297	6	13	
佐賀	-	-	-	-	-	-	-	-	
長崎	1	1	1	x	x	-	1	1	
熊本	6	26	28	1,943	x	x	5	14	
大分	2	6	6	x	x	x	2	6	
宮崎	2	7	7	x	x	x	1	1	
鹿児島	7	42	45	7,432	3,912	4,172	3	14	
沖縄	15	46	47	14,598	8,117	7,315	15	46	



# 別 統 計 表

事業所数、従業者数、年間売上高及びリース年間契約高

事 務 用 機 械 器 具 賃 貸 業 務 の 事 業 従 事 者 規 模 別									
4人以下				5人～9人					
事務用機械器具 賃貸業務の 事業従事者数  (人)	年間売上高(百万円)		リース年間 契 約 高  (百万円)	事業所数	従業者数  (人)	事務用機械器具 賃貸業務の 事業従事者数  (人)	年間売上高(百万円)		リース年間 契 約 高  (百万円)
	計	うち、事務用機械 器具賃貸業務					計	うち、事務用機械 器具賃貸業務	
<b>555</b>	<b>101,547</b>	<b>67,193</b>	<b>64,613</b>	<b>133</b>	<b>928</b>	<b>893</b>	<b>259,298</b>	<b>177,128</b>	<b>160,889</b>
31	x	x	1,921	15	84	84	10,353	9,834	6,925
6	x	x	x	2	17	13	x	x	-
30	10,357	7,337	x	2	18	16	x	x	-
7	x	x	x	5	38	40	13,184	12,649	9,003
15	x	x	3,673	-	-	-	-	-	-
25	7,634	4,809	4,770	-	-	-	-	-	-
12	x	x	x	-	-	-	-	-	-
3	x	x	-	3	17	21	x	x	4,638
2	x	x	-	3	18	18	x	x	x
19	8,959	5,213	5,204	-	-	-	-	-	-
8	446	434	90	7	57	54	31,210	21,309	21,665
9	4,179	2,497	2,475	3	27	19	17,084	6,610	6,610
53	x	x	x	9	54	54	20,491	12,887	10,243
28	2,307	2,282	2,130	10	69	67	x	x	x
8	x	x	x	3	19	20	531	439	-
5	x	x	x	-	-	-	-	-	-
13	3,492	1,928	1,844	4	32	27	5,821	3,980	3,754
-	-	-	-	-	-	-	-	-	-
2	x	x	x	1	6	5	x	x	-
-	-	-	-	2	15	19	x	x	x
6	54	46	x	-	-	-	-	-	-
16	x	x	11	8	42	42	21,377	12,043	11,931
9	1,103	1,102	1,278	11	104	88	11,335	9,075	7,508
5	x	x	-	2	15	15	x	x	x
1	x	x	-	-	-	-	-	-	-
2	x	x	x	3	22	22	x	x	x
81	x	x	x	12	83	86	6,460	6,295	5,245
11	x	x	3,788	3	17	16	11,740	5,801	5,203
1	x	x	x	-	-	-	-	-	-
2	x	x	x	-	-	-	-	-	-
-	-	-	-	-	-	-	-	-	-
3	x	x	x	1	11	9	x	x	-
26	x	x	-	4	29	29	12,185	8,384	8,302
12	93	81	31	7	36	42	21,053	16,429	14,528
2	x	x	x	2	21	14	x	x	-
-	-	-	-	-	-	-	-	-	-
4	x	x	-	2	25	17	x	x	-
-	-	-	-	2	14	14	x	x	x
6	3,496	2,258	2,258	-	-	-	-	-	-
13	988	930	433	5	27	31	8,461	7,931	7,735
-	-	-	-	-	-	-	-	-	-
1	x	x	-	-	-	-	-	-	-
14	x	x	x	-	-	-	-	-	-
6	x	x	x	-	-	-	-	-	-
1	x	x	x	1	6	6	x	x	-
14	5,063	2,593	x	1	6	8	x	x	x
47	14,598	8,117	7,315	-	-	-	-	-	-

② 都 道 府 県

第5-2表 事務用機械器具賃貸業務の事業従事者規模別の

区 分	10人～29人							事業所数	従業者数 (人)
	事業所数	従業者数 (人)	事務用機械器具 賃貸業務の 事業従事者数 (人)	年間売上高(百万円)		リース年間 契約高 (百万円)	事業所数		
				計	うち、事務用機械 器具賃貸業務				
全 国 計	69	1,172	1,092	194,916	143,377	105,937	13	630	
北海道	1	14	14	x	x	-	1	59	
青森	-	-	-	-	-	-	-	-	
岩手	1	25	26	x	x	x	-	-	
宮城	2	36	28	x	x	-	1	33	
秋田	1	17	14	x	x	-	-	-	
山形	-	-	-	-	-	-	-	-	
福島	2	27	23	x	x	-	-	-	
茨城	-	-	-	-	-	-	-	-	
栃木	1	11	11	x	x	-	-	-	
群馬	-	-	-	-	-	-	-	-	
埼玉	3	41	46	1,071	1,071	-	-	-	
千葉	4	48	48	415	415	-	-	-	
東京都	15	351	286	70,218	47,143	40,106	4	183	
神奈川県	2	37	42	x	x	x	-	-	
新潟	2	26	25	x	x	-	-	-	
富山	-	-	-	-	-	-	-	-	
石川	-	-	-	-	-	-	-	-	
福井	-	-	-	-	-	-	-	-	
山梨	-	-	-	-	-	-	-	-	
長野	-	-	-	-	-	-	-	-	
岐阜	-	-	-	-	-	-	-	-	
静岡県	1	25	25	x	x	-	1	31	
愛知県	5	103	94	12,044	11,667	4,348	-	-	
三重	-	-	-	-	-	-	-	-	
滋賀	-	-	-	-	-	-	-	-	
京都	1	18	20	x	x	x	-	-	
大阪	10	144	147	69,592	54,407	41,055	5	290	
兵庫県	1	20	20	x	x	-	-	-	
奈良	-	-	-	-	-	-	-	-	
和歌山	-	-	-	-	-	-	-	-	
鳥取	-	-	-	-	-	-	-	-	
島根	-	-	-	-	-	-	-	-	
岡山	1	10	10	x	x	-	-	-	
広島	3	49	44	x	x	x	1	35	
山口	1	11	11	x	x	x	-	-	
徳島	-	-	-	-	-	-	-	-	
香川県	-	-	-	-	-	-	-	-	
愛媛	1	12	11	x	x	-	-	-	
高知	-	-	-	-	-	-	-	-	
福岡	8	113	111	28,156	15,744	10,130	-	-	
佐賀	-	-	-	-	-	-	-	-	
長崎	-	-	-	-	-	-	-	-	
熊本	1	12	14	x	x	-	-	-	
大分	-	-	-	-	-	-	-	-	
宮崎	-	-	-	-	-	-	-	-	
鹿児島	2	22	23	x	x	-	-	-	
沖縄	-	-	-	-	-	-	-	-	

# 別 統 計 表

事業所数、従業者数、年間売上高及びリース年間契約高(つづき)

事務用機械器具貸貸業務の事業従事者規模別(つづき)									
30人～49人				50人以上					
事務用機械器具 貸貸業務の 事業従事者数  (人)	年間売上高(百万円)		リース年間 契約高  (百万円)	事業所数	従業者数  (人)	事務用機械器具 貸貸業務の 事業従事者数  (人)	年間売上高(百万円)		リース年間 契約高  (百万円)
	計	うち、事務用機械 器具貸貸業務					計	うち、事務用機械 器具貸貸業務	
501	58,611	34,687	38,005	6	1,114	741	363,611	308,708	241,490
59	x	x	-	-	-	-	-	-	-
-	-	-	-	-	-	-	-	-	-
-	-	-	-	-	-	-	-	-	-
37	x	x	x	-	-	-	-	-	-
-	-	-	-	-	-	-	-	-	-
-	-	-	-	-	-	-	-	-	-
-	-	-	-	-	-	-	-	-	-
-	-	-	-	-	-	-	-	-	-
-	-	-	-	-	-	-	-	-	-
-	-	-	-	-	-	-	-	-	-
-	-	-	-	-	-	-	-	-	-
155	16,467	12,236	8,861	5	775	652	x	x	x
-	-	-	-	-	-	-	-	-	-
-	-	-	-	-	-	-	-	-	-
-	-	-	-	-	-	-	-	-	-
-	-	-	-	-	-	-	-	-	-
-	-	-	-	-	-	-	-	-	-
-	-	-	-	-	-	-	-	-	-
-	-	-	-	-	-	-	-	-	-
31	x	x	-	-	-	-	-	-	-
-	-	-	-	-	-	-	-	-	-
-	-	-	-	-	-	-	-	-	-
-	-	-	-	-	-	-	-	-	-
-	-	-	-	-	-	-	-	-	-
184	21,525	11,408	14,739	1	339	89	x	x	x
-	-	-	-	-	-	-	-	-	-
-	-	-	-	-	-	-	-	-	-
-	-	-	-	-	-	-	-	-	-
-	-	-	-	-	-	-	-	-	-
-	-	-	-	-	-	-	-	-	-
-	-	-	-	-	-	-	-	-	-
-	-	-	-	-	-	-	-	-	-
-	-	-	-	-	-	-	-	-	-
36	x	x	x	-	-	-	-	-	-
-	-	-	-	-	-	-	-	-	-
-	-	-	-	-	-	-	-	-	-
-	-	-	-	-	-	-	-	-	-
-	-	-	-	-	-	-	-	-	-
-	-	-	-	-	-	-	-	-	-
-	-	-	-	-	-	-	-	-	-
-	-	-	-	-	-	-	-	-	-
-	-	-	-	-	-	-	-	-	-
-	-	-	-	-	-	-	-	-	-
-	-	-	-	-	-	-	-	-	-
-	-	-	-	-	-	-	-	-	-
-	-	-	-	-	-	-	-	-	-
-	-	-	-	-	-	-	-	-	-

② 都 道 府 県

第6表 專業割合(事業所の年間売上高に占める事務用機械器具賃貸業務の)

区 分	計						50%未満					
	事業所数	従業者数 (人)	事務用機械器具 賃貸業務の事業 従事者数 (人)	年間売上高(百万円)		リース年間 契 約 高 (百万円)	事業所数	従業者数 (人)	事務用機械器具 賃貸業務の事業 従事者数 (人)	年間売上高(百万円)		
				計	うち、事務用機 械器具賃貸業務					計	うち、事務用機 械器具賃貸業務	
全 国 計	450	4,532	3,782	977,983	731,093	610,934	41	1,021	467	176,501	60,857	
北海道	28	188	188	14,437	12,996	8,846	1	2	2	x	x	
青森	4	23	19	3,203	1,985	x	-	-	-	-	-	
岩手	15	73	72	11,401	8,367	7,628	-	-	-	-	-	
宮城	11	114	111	25,603	19,958	17,824	-	-	-	-	-	
秋田	6	32	29	5,388	3,947	3,673	-	-	-	-	-	
山形	11	25	25	7,634	4,809	4,770	-	-	-	-	-	
福島	7	39	35	2,515	1,936	x	-	-	-	-	-	
茨城	4	20	24	12,033	4,731	4,638	3	17	21	x	x	
栃木	5	31	31	5,358	3,360	x	-	-	-	-	-	
群馬	10	19	19	8,959	5,213	5,204	-	-	-	-	-	
埼玉	15	103	108	32,727	22,813	21,755	1	14	8	x	x	
千葉	11	84	76	21,678	9,523	9,085	3	27	19	x	x	
東京都	60	1,425	1,199	414,478	371,553	292,369	8	329	186	20,845	7,494	
神奈川県	26	135	136	24,853	19,787	18,562	-	-	-	-	-	
新潟	9	53	53	3,911	2,699	x	-	-	-	-	-	
富山	2	5	5	x	x	x	-	-	-	-	-	
石川	10	43	39	9,313	5,907	5,599	-	-	-	-	-	
福井	-	-	-	-	-	-	-	-	-	-	-	
山梨	2	8	7	x	x	x	-	-	-	-	-	
長野	2	15	19	x	x	x	-	-	-	-	-	
岐阜	3	3	6	54	46	x	-	-	-	-	-	
静岡県	16	114	114	22,022	12,663	11,941	3	20	20	12,865	6,408	
愛知県	22	214	191	24,482	21,844	13,133	4	44	29	2,470	902	
三重	6	21	20	7,395	4,566	x	-	-	-	-	-	
滋賀	1	1	1	x	x	-	-	-	-	-	-	
京都	5	42	44	14,719	10,030	12,692	1	2	2	x	x	
大阪	52	1,072	586	163,970	88,289	76,534	3	477	95	65,112	15,132	
兵庫県	9	44	47	16,311	10,101	8,991	2	15	8	x	x	
奈良	1	1	1	x	x	x	-	-	-	-	-	
和歌山	2	2	2	x	x	x	-	-	-	-	-	
鳥取	-	-	-	-	-	-	-	-	-	-	-	
島根	2	13	12	x	x	x	-	-	-	-	-	
岡山	14	65	65	12,622	8,722	8,302	-	-	-	-	-	
広島	15	132	134	31,639	22,201	22,028	-	-	-	-	-	
山口	5	34	27	1,775	1,041	820	-	-	-	-	-	
徳島	-	-	-	-	-	-	-	-	-	-	-	
香川	5	29	21	586	419	-	-	-	-	-	-	
愛媛	3	26	25	1,617	920	x	-	-	-	-	-	
高知	3	6	6	3,496	2,258	2,258	-	-	-	-	-	
福岡	18	153	154	37,606	24,605	18,297	4	44	47	19,478	7,357	
佐賀	-	-	-	-	-	-	-	-	-	-	-	
長崎	1	1	1	x	x	-	-	-	-	-	-	
熊本	6	26	28	1,943	x	x	-	-	-	-	-	
大分	2	6	6	x	x	x	-	-	-	-	-	
宮崎	2	7	7	x	x	x	1	1	1	x	x	
鹿児島	7	42	45	7,432	3,912	4,172	-	-	-	-	-	
沖縄	15	46	47	14,598	8,117	7,315	7	30	30	12,541	6,077	

# 別 統 計 表

年間売上高割合)別の事業所数、従業者数、年間売上高及びリース年間契約高

専 業 割 合 別												
リース年間 契 約 高  (百万円)	50%以上100%未満						100%					
	事業所数	従業者数 (人)	事務用機械器具 貸貸業務の事業 従事者数 (人)	年間売上高(百万円)		リース年間 契 約 高  (百万円)	事業所数	従業者数 (人)	事務用機械器具 貸貸業務の事業 従事者数 (人)	年間売上高(百万円)		リース年間 契 約 高  (百万円)
				計	うち、事務用機 械器具貸貸業務					計	うち、事務用機 械器具貸貸業務	
<b>58,506</b>	<b>243</b>	<b>1,968</b>	<b>1,778</b>	<b>469,848</b>	<b>338,602</b>	<b>327,279</b>	<b>167</b>	<b>1,543</b>	<b>1,537</b>	<b>331,634</b>	<b>331,634</b>	<b>225,150</b>
x	15	78	78	x	x	x	12	108	108	6,624	6,624	3,536
-	4	23	19	3,203	1,985	x	-	-	-	-	-	-
-	6	32	30	10,285	7,251	7,162	9	41	42	1,116	1,116	466
-	5	85	83	18,641	12,996	14,150	5	29	29	6,963	6,963	3,674
-	6	32	29	5,388	3,947	3,673	-	-	-	-	-	-
-	11	25	25	7,634	4,809	4,770	-	-	-	-	-	-
-	5	24	20	x	x	1,387	2	14	14	x	x	x
4,638	1	3	3	x	x	-	-	-	-	-	-	-
-	4	20	20	x	x	x	1	11	11	x	x	-
-	8	17	17	x	x	5,204	2	2	2	x	x	-
x	9	46	52	x	x	x	5	43	48	1,088	1,088	-
x	1	5	5	x	x	x	7	52	52	438	438	-
5,993	24	440	383	140,393	110,819	104,132	29	656	630	253,240	253,240	182,243
-	13	60	56	18,179	13,113	12,576	13	75	80	6,674	6,674	5,986
-	4	27	27	3,427	2,215	x	4	26	26	484	484	5
-	2	5	5	x	x	x	-	-	-	-	-	-
-	6	28	24	9,090	5,684	5,599	4	15	15	223	223	-
-	-	-	-	-	-	-	-	-	-	-	-	-
-	1	6	5	x	x	-	1	2	2	x	x	x
-	1	7	11	x	x	x	1	8	8	x	x	-
-	3	3	6	54	46	x	-	-	-	-	-	-
6,408	8	57	57	8,896	5,994	5,530	4	37	37	260	260	3
-	9	95	84	9,817	8,746	7,508	9	76	78	12,196	12,196	5,626
-	6	21	20	7,395	4,566	x	-	-	-	-	-	-
-	-	-	-	-	-	-	1	1	1	x	x	-
x	3	22	22	x	x	x	1	18	20	x	x	x
14,860	23	447	342	75,668	49,968	50,802	26	149	149	23,190	23,190	10,872
x	2	5	13	x	x	x	5	24	26	442	442	17
-	1	1	1	x	x	x	-	-	-	-	-	-
-	2	2	2	x	x	x	-	-	-	-	-	-
-	-	-	-	-	-	-	-	-	-	-	-	-
-	2	13	12	x	x	x	-	-	-	-	-	-
-	14	65	65	12,622	8,722	8,302	-	-	-	-	-	-
-	11	99	101	27,488	18,050	19,506	4	33	33	4,151	4,151	2,521
-	4	23	16	x	x	x	1	11	11	x	x	x
-	-	-	-	-	-	-	-	-	-	-	-	-
-	5	29	21	586	419	-	-	-	-	-	-	-
-	3	26	25	1,617	920	x	-	-	-	-	-	-
-	3	6	6	3,496	2,258	2,258	-	-	-	-	-	-
6,808	6	55	53	8,942	8,063	7,376	8	54	54	9,185	9,185	4,113
-	-	-	-	-	-	-	-	-	-	-	-	-
-	-	-	-	-	-	-	1	1	1	x	x	-
-	2	8	8	x	x	x	4	18	20	x	x	-
-	1	2	2	x	x	x	1	4	4	x	x	-
x	-	-	-	-	-	-	1	6	6	x	x	-
-	4	20	22	x	x	4,172	2	22	23	x	x	-
6,077	4	8	9	972	955	900	4	8	8	1,086	1,086	338

② 都 道 府 県

第7表 年間売上高規模別の事業所数、

区 分	計										
								1千万円未満			
	事業所数	従業者数 (人)	事務用機械器具 貸貸業務の事業 従事者数 (人)	年間売上高(百万円)		リース年間 契 約 高 (百万円)	事業所数	従業者数 (人)	事務用機械器具 貸貸業務の事業 従事者数 (人)	年間売上高(百万円)	
計				うち、事務用機 械器具貸貸業務	計					うち、事務用機 械器具貸貸業務	
全 国 計	450	4,532	3,782	977,983	731,093	610,934	74	163	162	377	350
北海道	28	188	188	14,437	12,996	8,846	-	-	-	-	-
青森	4	23	19	3,203	1,985	x	-	-	-	-	-
岩手	15	73	72	11,401	8,367	7,628	1	4	4	x	x
宮城	11	114	111	25,603	19,958	17,824	-	-	-	-	-
秋田	6	32	29	5,388	3,947	3,673	2	4	4	x	x
山形	11	25	25	7,634	4,809	4,770	-	-	-	-	-
福島	7	39	35	2,515	1,936	x	3	5	5	12	12
茨城	4	20	24	12,033	4,731	4,638	-	-	-	-	-
栃木	5	31	31	5,358	3,360	x	-	-	-	-	-
群馬	10	19	19	8,959	5,213	5,204	2	2	2	x	x
埼玉	15	103	108	32,727	22,813	21,755	2	2	2	x	x
千葉	11	84	76	21,678	9,523	9,085	1	1	1	x	x
東京都	60	1,425	1,199	414,478	371,553	292,369	16	23	23	75	67
神奈川県	26	135	136	24,853	19,787	18,562	7	22	21	x	x
新潟	9	53	53	3,911	2,699	x	2	4	4	x	x
富山	2	5	5	x	x	x	2	5	5	x	x
石川	10	43	39	9,313	5,907	5,599	4	4	5	12	9
福井	-	-	-	-	-	-	-	-	-	-	-
山梨	2	8	7	x	x	x	1	2	2	x	x
長野	2	15	19	x	x	x	-	-	-	-	-
岐阜	3	3	6	54	46	x	-	-	-	-	-
静岡県	16	114	114	22,022	12,663	11,941	3	6	6	13	13
愛知県	22	214	191	24,482	21,844	13,133	4	10	10	16	15
三重	6	21	20	7,395	4,566	x	3	4	3	9	7
滋賀	1	1	1	x	x	-	1	1	1	x	x
京都	5	42	44	14,719	10,030	12,692	1	2	2	x	x
大阪	52	1,072	586	163,970	88,289	76,534	18	60	60	125	125
兵庫県	9	44	47	16,311	10,101	8,991	-	-	-	-	-
奈良	1	1	1	x	x	x	-	-	-	-	-
和歌山	2	2	2	x	x	x	-	-	-	-	-
鳥取	-	-	-	-	-	-	-	-	-	-	-
島根	2	13	12	x	x	x	-	-	-	-	-
岡山	14	65	65	12,622	8,722	8,302	-	-	-	-	-
広島	15	132	134	31,639	22,201	22,028	-	-	-	-	-
山口	5	34	27	1,775	1,041	820	-	-	-	-	-
徳島	-	-	-	-	-	-	-	-	-	-	-
香川県	5	29	21	586	419	-	-	-	-	-	-
愛媛	3	26	25	1,617	920	x	-	-	-	-	-
高知	3	6	6	3,496	2,258	2,258	-	-	-	-	-
福岡	18	153	154	37,606	24,605	18,297	-	-	-	-	-
佐賀	-	-	-	-	-	-	-	-	-	-	-
長崎	1	1	1	x	x	-	1	1	1	x	x
熊本	6	26	28	1,943	x	x	1	1	1	x	x
大分	2	6	6	x	x	x	-	-	-	-	-
宮崎	2	7	7	x	x	x	-	-	-	-	-
鹿児島	7	42	45	7,432	3,912	4,172	-	-	-	-	-
沖縄	15	46	47	14,598	8,117	7,315	1	1	1	x	x

# 別 統 計 表

従業者数、年間売上高及びリース年間契約高

年 間 売 上 高 規 模 別													
リース年間 契約高  (百万円)	1千万円以上3千万円未満						3千万円以上1億円未満						
	事業所数	従業者数 (人)	事務用機械器 具貸貸業務の 事業従事者数 (人)	年間売上高(百万円)		リース年間 契約高 (百万円)	事業所数	従業者数 (人)	事務用機械器 具貸貸業務の 事業従事者数 (人)	年間売上高(百万円)		リース年間 契約高 (百万円)	
				計	うち、事務用機 械器具貸貸業務					計	うち、事務用機 械器具貸貸業務		
70	53	149	155	1,030	877	266	54	259	261	3,297	2,902	274	
-	4	11	11	70	68	-	14	61	61	814	698	-	
-	-	-	-	-	-	-	-	-	-	-	-	-	
-	6	6	6	166	166	x	1	7	7	x	x	-	
-	1	4	4	x	x	x	-	-	-	-	-	-	
x	-	-	-	-	-	-	-	-	-	-	-	-	
-	1	2	2	x	x	-	1	4	4	x	x	x	
0	-	-	-	-	-	-	1	3	3	x	x	-	
-	-	-	-	-	-	-	-	-	-	-	-	-	
-	1	2	2	x	x	-	-	-	-	-	-	-	
-	-	-	-	-	-	-	-	-	-	-	-	-	
-	2	2	2	x	x	x	-	-	-	-	-	-	
-	1	3	3	x	x	-	3	33	33	219	219	-	
20	1	23	16	x	x	-	6	29	29	x	x	78	
x	2	10	10	x	x	x	5	18	21	244	222	31	
x	-	-	-	-	-	-	-	-	-	-	-	-	
x	-	-	-	-	-	-	-	-	-	-	-	-	
3	-	-	-	-	-	-	1	4	4	x	x	-	
-	-	-	-	-	-	-	-	-	-	-	-	-	
x	-	-	-	-	-	-	1	6	5	x	x	-	
-	-	-	-	-	-	-	1	8	8	x	x	-	
-	3	3	6	54	46	x	-	-	-	-	-	-	
x	1	3	3	x	x	x	2	7	7	x	x	-	
0	2	4	11	x	x	-	2	20	20	x	x	-	
-	-	-	-	-	-	-	1	3	3	x	x	-	
-	-	-	-	-	-	-	-	-	-	-	-	-	
x	-	-	-	-	-	-	-	-	-	-	-	-	
8	3	12	12	51	37	15	3	10	10	156	155	43	
-	4	4	6	x	x	17	-	-	-	-	-	-	
-	-	-	-	-	-	-	1	1	1	x	x	x	
-	-	-	-	-	-	-	2	2	2	x	x	x	
-	-	-	-	-	-	-	-	-	-	-	-	-	
-	-	-	-	-	-	-	-	-	-	-	-	-	
-	9	26	26	x	x	-	-	-	-	-	-	-	
-	4	12	12	93	81	31	-	-	-	-	-	-	
-	-	-	-	-	-	-	2	19	19	x	x	x	
-	-	-	-	-	-	-	-	-	-	-	-	-	
-	1	1	1	x	x	-	-	-	-	-	-	-	
-	-	-	-	-	-	-	-	-	-	-	-	-	
-	-	-	-	-	-	-	-	-	-	-	-	-	
-	2	6	6	x	x	-	2	4	4	x	x	-	
-	-	-	-	-	-	-	-	-	-	-	-	-	
-	-	-	-	-	-	-	-	-	-	-	-	-	
-	3	9	9	28	24	-	-	-	-	-	-	-	
-	-	-	-	-	-	-	1	4	4	x	x	-	
-	1	6	6	x	x	-	-	-	-	-	-	-	
-	-	-	-	-	-	-	1	12	12	x	x	-	
x	1	3	3	x	x	-	1	6	6	x	x	-	

② 都 道 府 県

第7表 年間売上高規模別の事業所数、

区 分			年 間 売 上 高 規 模 別 ( つ づ き )								
			1億円以上10億円未満							事業所数	従業員数 (人)
			事業所数	従業員数 (人)	事務用機械器具貸 貸業務の事業従事 者数 (人)	年間売上高(百万円)		リース年間 契 約 高 (百万円)	事業所数		
計	うち、事務用機械 器具貸貸業務										
全	国	計	130	1,552	1,359	52,770	42,071	22,259	127	1,391	
北	海	道	7	102	101	2,703	2,614	1,111	4	14	
青		森	2	17	13	x	x	-	2	6	
岩		手	2	36	35	x	x	x	5	21	
宮		城	5	58	50	1,821	1,522	-	5	52	
秋		田	1	17	14	x	x	-	3	11	
山		形	9	19	19	x	x	x	-	-	
福		島	2	27	23	x	x	-	1	4	
茨		城	1	3	3	x	x	-	3	17	
栃		木	2	19	19	x	x	-	2	10	
群		馬	-	-	-	-	-	-	8	17	
埼		玉	6	64	66	3,171	2,387	1,572	5	35	
千		葉	1	15	15	x	x	-	4	32	
東		京	16	258	190	7,297	5,983	4,619	16	558	
神	奈	川	7	46	47	3,184	3,085	2,226	4	39	
新		潟	5	45	45	998	876	-	1	5	
富		山	-	-	-	-	-	-	-	-	
石		川	2	20	15	x	x	-	3	16	
福		井	-	-	-	-	-	-	-	-	
山		梨	-	-	-	-	-	-	-	-	
長		野	-	-	-	-	-	-	1	7	
岐		阜	-	-	-	-	-	-	-	-	
静		岡	3	61	61	577	568	-	7	37	
愛		知	10	122	112	3,996	3,334	1,403	4	59	
三		重	-	-	-	-	-	-	2	15	
滋		賀	-	-	-	-	-	-	-	-	
京		都	-	-	-	-	-	-	4	40	
大		阪	16	332	260	6,919	5,478	2,246	6	176	
兵		庫	1	20	20	x	x	-	4	20	
奈		良	-	-	-	-	-	-	-	-	
和	歌	山	-	-	-	-	-	-	-	-	
鳥		取	-	-	-	-	-	-	-	-	
島		根	1	11	9	x	x	-	1	2	
岡		山	2	19	19	x	x	-	3	20	
広		島	4	56	51	1,081	946	366	7	64	
山		口	3	15	8	x	x	x	-	-	
徳		島	-	-	-	-	-	-	-	-	
香		川	3	28	20	x	x	-	-	-	
愛		媛	2	21	20	x	x	-	1	5	
高		知	-	-	-	-	-	-	3	6	
福		岡	9	91	88	3,224	2,314	793	5	52	
佐		賀	-	-	-	-	-	-	-	-	
長		崎	-	-	-	-	-	-	-	-	
熊		本	1	12	14	x	x	-	1	4	
大		分	1	2	2	x	x	x	-	-	
宮		崎	1	1	1	x	x	x	-	-	
鹿	児	島	1	10	11	x	x	-	4	20	
沖		縄	4	7	8	1,968	1,953	x	7	30	



# 別 統 計 表

従業者数、年間売上高及びリース年間契約高(つづき)

10億円以上100億円未満				100億円以上					
事務用機械器具貸 賃業務の事業従事 者数 (人)	年間売上高(百万円)		リース年間 契 約 高  (百万円)	事業所数	従業者数  (人)	事務用機械器具貸 賃業務の事業従事 者数 (人)	年間売上高(百万円)		リース年間 契 約 高  (百万円)
	計	うち、事務用機械 器具貸賃業務					計	うち、事務用機械 器具貸賃業務	
<b>1,153</b>	<b>437,932</b>	<b>297,137</b>	<b>270,957</b>	<b>12</b>	<b>1,017</b>	<b>693</b>	<b>482,576</b>	<b>387,756</b>	<b>317,108</b>
15	10,850	9,615	7,734	-	-	-	-	-	-
6	x	x	x	-	-	-	-	-	-
21	10,182	7,162	7,162	-	-	-	-	-	-
57	x	x	x	-	-	-	-	-	-
11	5,083	3,672	x	-	-	-	-	-	-
-	-	-	-	-	-	-	-	-	-
4	x	x	x	-	-	-	-	-	-
21	x	x	4,638	-	-	-	-	-	-
10	x	x	x	-	-	-	-	-	-
17	x	x	5,204	-	-	-	-	-	-
38	29,519	20,397	20,177	-	-	-	-	-	-
24	21,240	9,085	9,085	-	-	-	-	-	-
442	68,321	48,575	34,147	6	535	499	338,425	316,602	253,505
37	21,375	16,440	16,286	-	-	-	-	-	-
5	x	x	x	-	-	-	-	-	-
-	-	-	-	-	-	-	-	-	-
16	8,939	5,596	5,596	-	-	-	-	-	-
-	-	-	-	-	-	-	-	-	-
-	-	-	-	-	-	-	-	-	-
11	x	x	x	-	-	-	-	-	-
-	-	-	-	-	-	-	-	-	-
37	21,259	11,931	11,931	-	-	-	-	-	-
38	20,273	18,308	11,730	-	-	-	-	-	-
15	x	x	x	-	-	-	-	-	-
-	-	-	-	-	-	-	-	-	-
42	x	x	x	-	-	-	-	-	-
50	12,568	11,340	10,619	6	482	194	144,151	71,153	63,603
21	15,870	9,660	8,974	-	-	-	-	-	-
-	-	-	-	-	-	-	-	-	-
-	-	-	-	-	-	-	-	-	-
-	-	-	-	-	-	-	-	-	-
3	x	x	x	-	-	-	-	-	-
20	12,078	8,302	8,302	-	-	-	-	-	-
71	30,464	21,174	21,631	-	-	-	-	-	-
-	-	-	-	-	-	-	-	-	-
-	-	-	-	-	-	-	-	-	-
-	-	-	-	-	-	-	-	-	-
5	x	x	x	-	-	-	-	-	-
6	3,496	2,258	2,258	-	-	-	-	-	-
56	34,166	22,134	17,504	-	-	-	-	-	-
-	-	-	-	-	-	-	-	-	-
-	-	-	-	-	-	-	-	-	-
4	x	x	x	-	-	-	-	-	-
-	-	-	-	-	-	-	-	-	-
-	-	-	-	-	-	-	-	-	-
22	x	x	4,172	-	-	-	-	-	-
30	12,541	6,077	6,077	-	-	-	-	-	-

② 都 道 府 県

第8表 雇用形態別の男女別の従業者数、別経営の事業所から

区 分	事業所数	雇 用 形 態 別 ( 人 )											
		従業者数			個人業主(個人経営の事業主)及び 無給の家族従業者			有給役員			一般に正社員、正職員などと 呼ばれている人		
		計	男	女	計	男	女	計	男	女	計	男	女
全 国 計	450	4,532	3,024	1,508	5	5	-	386	292	94	3,340	2,520	821
北海道	28	188	141	47	-	-	-	18	12	6	155	122	33
青森	4	23	13	10	-	-	-	-	-	-	12	10	2
岩手	15	73	53	20	-	-	-	6	2	3	53	50	3
宮城	11	114	83	31	1	1	-	-	-	-	101	73	28
秋田	6	32	21	12	-	-	-	9	4	5	18	17	1
山形	11	25	14	10	-	-	-	5	4	1	10	10	-
福島	7	39	32	6	-	-	-	5	4	1	29	26	3
茨城	4	20	12	8	-	-	-	-	-	-	13	12	1
栃木	5	31	21	10	-	-	-	2	2	-	20	17	3
群馬	10	19	10	8	-	-	-	2	2	-	8	8	-
埼玉	15	103	76	26	-	-	-	4	4	-	86	69	17
千葉	11	84	67	17	-	-	-	1	1	-	67	61	6
東京都	60	1,425	963	462	-	-	-	108	88	20	1,181	810	372
神奈川県	26	135	89	45	1	1	-	17	11	6	98	67	30
新潟	9	53	29	25	-	-	-	11	6	4	28	18	9
富山	2	5	3	2	-	-	-	5	3	2	-	-	-
石川	10	43	30	13	-	-	-	3	1	1	34	27	7
福井	-	-	-	-	-	-	-	-	-	-	-	-	-
山梨	2	8	6	2	-	-	-	4	3	1	3	2	1
長野	2	15	10	4	-	-	-	-	-	-	10	7	3
岐阜	3	3	3	-	-	-	-	3	3	-	-	-	-
静岡県	16	114	74	40	-	-	-	12	9	3	82	64	18
愛知県	22	214	153	61	-	-	-	25	19	6	165	126	39
三重	6	21	14	7	-	-	-	3	1	1	12	12	-
滋賀	1	1	-	1	-	-	-	1	-	1	-	-	-
京都	5	42	32	10	-	-	-	10	8	2	24	23	1
大阪	52	1,072	631	441	1	1	-	61	51	10	667	526	141
兵庫県	9	44	28	16	-	-	-	5	1	4	29	24	6
奈良	1	1	1	-	-	-	-	-	-	-	1	1	-
和歌山	2	2	2	-	-	-	-	-	-	-	2	2	-
鳥取	-	-	-	-	-	-	-	-	-	-	-	-	-
島根	2	13	9	4	-	-	-	-	-	-	12	9	3
岡山	14	65	45	19	-	-	-	26	17	9	26	23	3
広島	15	132	103	29	-	-	-	7	7	-	114	93	21
山口	5	34	23	10	-	-	-	2	2	-	26	20	6
徳島	-	-	-	-	-	-	-	-	-	-	-	-	-
香川	5	29	21	8	-	-	-	1	-	1	27	21	5
愛媛	3	26	20	6	-	-	-	-	-	-	23	19	4
高知	3	6	3	3	-	-	-	-	-	-	3	3	-
福岡	18	153	108	45	1	1	-	14	12	2	127	90	37
佐賀	-	-	-	-	-	-	-	-	-	-	-	-	-
長崎	1	1	1	-	-	-	-	1	1	-	-	-	-
熊本	6	26	17	9	-	-	-	3	3	-	18	11	7
大分	2	6	4	2	-	-	-	-	-	-	4	3	1
宮崎	2	7	3	4	-	-	-	1	1	-	6	2	4
鹿児島	7	42	26	15	-	-	-	9	7	2	19	16	3
沖縄	15	46	27	19	-	-	-	4	3	1	26	23	3

# 別 統 計 表

派遣されている人及び事務用機械器具賃貸業務の部門別事業従事者数

常 用 雇 用 者						臨時雇用者 (常用雇用者以外の雇用者)			うち、別経営の事業所に派遣している人				
パート・アルバイトなど			(就業時間換算雇用者数)						計	男	女	該 当 事業所数	計
計	男	女	計	男	女	計	男	女					
772	193	578	667	173	494	30	14	15	6	166	46	119	
15	7	8	15	7	8	-	-	-	-	-	-	-	
11	3	8	7	2	5	-	-	-	-	-	-	-	
14	1	13	14	1	13	-	-	-	-	-	-	-	
10	7	3	7	5	2	1	1	-	-	-	-	-	
6	-	6	6	-	6	-	-	-	-	-	-	-	
9	-	9	9	-	9	-	-	-	-	-	-	-	
5	3	2	5	3	2	-	-	-	-	-	-	-	
7	-	7	7	-	7	-	-	-	-	-	-	-	
9	2	7	7	1	6	-	-	-	-	-	-	-	
8	-	8	8	-	8	-	-	-	-	-	-	-	
12	3	9	11	3	8	-	-	-	-	-	-	-	
9	-	9	9	-	9	6	5	1	-	-	-	-	
134	65	69	121	61	60	2	-	2	1	44	38	6	
14	9	5	11	8	3	5	1	4	1	1	-	1	
14	4	10	12	4	8	1	-	1	-	-	-	-	
-	-	-	-	-	-	-	-	-	-	-	-	-	
5	-	5	5	-	5	2	2	-	-	-	-	-	
-	-	-	-	-	-	-	-	-	-	-	-	-	
-	-	-	-	-	-	1	1	-	-	-	-	-	
3	3	-	3	3	-	1	-	1	-	-	-	-	
-	-	-	-	-	-	-	-	-	-	-	-	-	
20	1	19	15	-	15	-	-	-	-	-	-	-	
20	9	11	18	9	9	5	-	5	-	-	-	-	
6	-	6	5	-	5	-	-	-	1	1	-	1	
-	-	-	-	-	-	-	-	-	-	-	-	-	
8	1	7	8	1	7	-	-	-	-	-	-	-	
342	52	290	282	44	237	-	-	-	3	119	8	111	
10	3	7	10	3	7	-	-	-	-	-	-	-	
-	-	-	-	-	-	-	-	-	-	-	-	-	
-	-	-	-	-	-	-	-	-	-	-	-	-	
-	-	-	-	-	-	-	-	-	-	-	-	-	
1	-	1	1	-	1	-	-	-	-	-	-	-	
13	5	8	13	5	8	-	-	-	-	-	-	-	
9	1	8	8	1	7	2	2	-	-	-	-	-	
5	1	4	3	1	2	-	-	-	-	-	-	-	
-	-	-	-	-	-	-	-	-	-	-	-	-	
1	-	1	1	-	1	-	-	-	-	-	-	-	
3	1	2	2	1	1	-	-	-	-	-	-	-	
3	-	3	3	-	3	-	-	-	-	-	-	-	
11	5	6	9	4	5	-	-	-	-	-	-	-	
-	-	-	-	-	-	-	-	-	-	-	-	-	
-	-	-	-	-	-	-	-	-	-	-	-	-	
5	3	2	5	3	2	-	-	-	-	-	-	-	
2	1	1	2	1	1	-	-	-	-	-	-	-	
-	-	-	-	-	-	-	-	-	-	-	-	-	
10	1	9	10	1	9	4	2	1	-	-	-	-	
16	1	15	15	-	15	-	-	-	-	-	-	-	

② 都 道 府 県

第8表 雇用形態別の男女別の従業者数、別経営の事業所から

区 分	別経営の事業所から派遣されている人				事業従事者数 (「従業者数計」+ 「別経営の事業所から派遣されている人」- 「うち、別経営の事業所に派遣している人」)		
	該 当 事業所数	(人)			(人)		
		計	男	女	計	男	女
全 国 計	65	327	127	201	4,694	3,104	1,589
北海道	1	1	-	1	189	141	48
青森	-	-	-	-	23	13	10
岩手	1	1	1	-	74	54	20
宮城	2	5	-	5	119	83	36
秋田	-	-	-	-	32	21	12
山形	-	-	-	-	25	14	10
福島	-	-	-	-	39	32	6
茨城	3	3	-	3	24	12	11
栃木	-	-	-	-	31	21	10
群馬	-	-	-	-	19	10	8
埼玉	5	15	8	6	117	85	33
千叶	-	-	-	-	84	67	17
東京都	11	123	37	85	1,504	962	542
神奈川県	5	10	5	5	144	95	49
新潟	1	1	-	1	54	29	26
富山	-	-	-	-	5	3	2
石川	1	1	1	-	44	32	13
福井	-	-	-	-	-	-	-
山梨	-	-	-	-	8	6	2
長野	1	4	1	3	19	12	7
岐阜	2	3	2	2	6	5	2
静岡県	-	-	-	-	114	74	40
愛知県	7	14	6	8	228	160	69
三重	-	-	-	-	20	14	6
滋賀	-	-	-	-	1	-	1
京都	1	2	1	1	44	33	11
大阪	9	111	49	62	1,064	672	392
兵庫県	4	11	8	2	54	36	18
奈良	-	-	-	-	1	1	-
和歌山	-	-	-	-	2	2	-
鳥取	-	-	-	-	-	-	-
島根	1	1	-	1	14	9	5
岡山	-	-	-	-	65	45	19
広島	3	7	2	6	139	105	34
山口	-	-	-	-	34	23	10
徳島	-	-	-	-	-	-	-
香川県	-	-	-	-	29	21	8
愛媛	-	-	-	-	26	20	6
高知	-	-	-	-	6	3	3
福岡	3	8	1	6	160	109	51
佐賀	-	-	-	-	-	-	-
長崎	-	-	-	-	1	1	-
熊本	1	2	2	-	28	19	9
大分	-	-	-	-	6	4	2
宮崎	-	-	-	-	7	3	4
鹿児島	2	3	1	2	45	27	17
沖縄	1	1	-	1	47	27	20

# 別 統 計 表

派遣されている人及び事務用機械器具賃貸業務の部門別事業従事者数(つづき)

うち、事務用機械器具賃貸業務の部門別事業従事者数							
合 計	管 理・営業部門		保 守・管理・操作部門		そ の 他		
	うち、別経営の事業所 から派遣されている人	うち、別経営の事業所 から派遣されている人	うち、別経営の事業所 から派遣されている人	うち、別経営の事業所 から派遣されている人	うち、別経営の事業所 から派遣されている人	うち、別経営の事業所 から派遣されている人	
3,782	220	2,815	189	764	20	204	11
188	1	92	1	54	-	42	-
19	-	9	-	10	-	-	-
72	1	40	1	29	-	3	-
111	5	90	5	19	-	2	-
29	-	19	-	2	-	8	-
25	-	25	-	-	-	-	-
35	-	21	-	14	-	-	-
24	3	24	3	-	-	-	-
31	-	21	-	8	-	2	-
19	-	19	-	-	-	-	-
108	12	72	7	29	-	7	5
76	-	65	-	11	-	-	-
1,199	82	947	73	207	9	45	-
136	10	108	6	24	4	4	-
53	1	26	1	25	-	2	-
5	-	5	-	-	-	-	-
39	1	28	1	12	-	-	-
-	-	-	-	-	-	-	-
7	-	4	-	2	-	1	-
19	4	13	4	4	-	2	-
6	3	3	2	3	2	-	-
114	-	67	-	42	-	5	-
191	13	136	10	50	2	6	1
20	-	20	-	-	-	-	-
1	-	1	-	-	-	-	-
44	2	44	2	-	-	-	-
586	48	454	48	88	-	44	-
47	11	26	7	14	-	7	4
1	-	1	-	-	-	-	-
2	-	2	-	-	-	-	-
-	-	-	-	-	-	-	-
12	1	11	1	1	-	-	-
65	-	57	-	8	-	-	-
134	7	113	7	21	-	-	-
27	-	18	-	6	-	2	-
-	-	-	-	-	-	-	-
21	-	14	-	7	-	-	-
25	-	17	-	8	-	-	-
6	-	6	-	-	-	-	-
154	8	108	8	35	-	11	-
-	-	-	-	-	-	-	-
1	-	1	-	-	-	-	-
28	2	15	-	12	2	2	-
6	-	5	-	-	-	1	-
7	-	2	-	5	-	-	-
45	3	28	2	11	1	6	-
47	1	40	-	4	-	2	1

② 都 道 府 県

第9-1表 事務用機械器具賃貸業務(リース)の物件別の該当事業所数及び年間契約高

区 分	事業所数	事務用機械器具賃貸業務(リース)の物件別					
		計		電子計算機・同関連機器		事務用機器	
		該 当 事業所数	年間契約高 (百万円)	該 当 事業所数	年間契約高 (百万円)	該 当 事業所数	年間契約高 (百万円)
全 国 計	450	234	610,934	194	492,920	179	118,014
北海道	28	5	8,846	4	x	2	x
青森	4	2	x	2	x	2	x
岩手	15	12	7,628	11	4,535	6	3,093
宮城	11	6	17,824	5	14,924	3	2,900
秋田	6	4	3,673	4	2,351	3	1,322
山形	11	10	4,770	10	2,765	10	2,005
福島	7	2	x	1	x	2	x
茨城	4	3	4,638	3	3,386	3	1,252
栃木	5	2	x	2	x	2	x
群馬	10	8	5,204	8	1,613	8	3,591
埼玉	15	8	21,755	7	20,305	5	1,450
千叶	11	4	9,085	4	6,458	4	2,627
東京都	60	31	292,369	26	263,784	20	28,584
神奈川県	26	16	18,562	11	12,536	12	6,026
新潟県	9	2	x	2	x	1	x
富山県	2	2	x	-	-	2	x
石川県	10	5	5,599	5	3,541	3	2,058
福井県	-	-	-	-	-	-	-
山梨県	2	1	x	-	-	1	x
長野県	2	1	x	1	x	-	-
岐阜県	3	2	x	2	x	-	-
静岡県	16	9	11,941	7	7,174	9	4,767
愛知県	22	6	13,133	4	12,970	4	163
三重県	6	2	x	2	x	2	x
滋賀県	1	-	-	-	-	-	-
京都府	5	5	12,692	5	9,000	4	3,692
大阪府	52	26	76,534	17	49,214	19	27,320
兵庫県	9	6	8,991	4	6,595	5	2,396
奈良県	1	1	x	1	x	1	x
和歌山県	2	2	x	2	x	2	x
鳥取県	-	-	-	-	-	-	-
島根県	2	1	x	1	x	1	x
岡山県	14	3	8,302	3	6,641	3	1,660
広島県	15	10	22,028	7	16,932	7	5,096
山口県	5	3	820	2	x	3	x
徳島県	-	-	-	-	-	-	-
香川県	5	-	-	-	-	-	-
愛媛県	3	1	x	1	x	1	x
高知県	3	3	2,258	3	1,264	3	994
福岡県	18	11	18,297	8	14,584	7	3,713
佐賀県	-	-	-	-	-	-	-
長崎県	1	-	-	-	-	-	-
熊本県	6	1	x	1	x	1	x
大分県	2	1	x	1	x	1	x
宮崎県	2	1	x	1	x	1	x
鹿児島県	7	4	4,172	4	2,882	4	1,290
沖縄県	15	11	7,315	11	3,579	8	3,736

# 別 統 計 表

第9-2表 事務用機械器具賃貸業務(レンタル)の物件別の該当事業所数及び年間売上高

区 分	事業所数	事務用機械器具賃貸業務(レンタル)の物件別					
		計		電子計算機・同関連機器		事務用機器	
		該 当 事業所数	年間売上高 (百万円)	該 当 事業所数	年間売上高 (百万円)	該 当 事業所数	年間売上高 (百万円)
<b>全 国 計</b>	<b>450</b>	<b>268</b>	<b>248,141</b>	<b>124</b>	<b>222,531</b>	<b>176</b>	<b>25,610</b>
北海道	28	26	5,204	6	3,331	23	1,873
青森	4	2	x	2	x	2	x
岩手	15	3	186	2	x	2	x
宮城	11	8	4,223	3	2,713	6	1,510
秋田	6	2	x	1	x	1	x
山形	11	1	x	-	-	1	x
福島	7	5	549	1	x	3	x
茨城	4	1	x	1	x	1	x
栃木	5	3	279	-	-	3	279
群馬	10	2	x	2	x	-	-
埼玉	15	11	2,295	8	1,015	5	1,281
千葉	11	7	438	1	x	5	x
東京都	60	38	194,695	22	187,428	22	7,267
神奈川県	26	13	1,232	8	353	7	879
新潟県	9	6	881	2	x	5	x
富山県	2	2	x	-	-	2	x
石川県	10	5	305	1	x	3	x
福井県	-	-	-	-	-	-	-
山梨県	2	1	x	-	-	1	x
長野県	2	2	x	1	x	1	x
岐阜県	3	3	46	3	x	2	x
静岡県	16	7	721	5	x	2	x
愛知県	22	19	8,505	10	6,619	11	1,885
三重県	6	3	x	3	x	-	-
滋賀県	1	1	x	1	x	-	-
京都府	5	-	-	-	-	-	-
大阪府	52	33	15,227	7	12,043	27	3,184
兵庫県	9	4	536	3	x	1	x
奈良県	1	1	x	1	x	1	x
和歌山県	2	2	x	2	x	2	x
鳥取県	-	-	-	-	-	-	-
島根県	2	1	x	-	-	1	x
岡山県	14	11	420	9	x	2	x
広島県	15	9	3,316	4	2,737	6	579
山口県	5	2	x	-	-	2	x
徳島県	-	-	-	-	-	-	-
香川県	5	5	419	3	45	3	374
愛媛県	3	2	x	-	-	2	x
高知県	3	-	-	-	-	-	-
福岡県	18	14	5,755	6	4,644	9	1,111
佐賀県	-	-	-	-	-	-	-
長崎県	1	1	x	1	x	-	-
熊本県	6	5	328	2	x	3	x
大分県	2	1	x	-	-	1	x
宮崎県	2	1	x	1	x	-	-
鹿児島県	7	2	x	-	-	2	x
沖縄県	15	6	659	3	400	4	259

② 都 道 府 県

第10-1表 事務用機械器具賃貸業務(リース)の

区 分	事業所数	計									
		建設業		製造業		電気・ガス・熱供給・水道業		情報通信業			
		該 当 事業所数	年間契約高 (百万円)	該 当 事業所数	年間契約高 (百万円)	該 当 事業所数	年間契約高 (百万円)	該 当 事業所数	年間契約高 (百万円)	該 当 事業所数	年間契約高 (百万円)
全 国 計	450	234	610,934	158	27,224	160	104,087	85	1,560	146	24,993
北海道	28	5	8,846	3	242	5	2,422	1	x	5	159
青森	4	2	x	2	x	2	x	2	x	2	x
岩手	15	12	7,628	12	671	12	640	5	72	12	106
宮城	11	6	17,824	4	670	5	5,378	-	-	3	498
秋田	6	4	3,673	3	331	3	294	3	x	3	37
山形	11	10	4,770	9	427	9	380	9	x	9	47
福島	7	2	x	2	x	1	x	1	x	1	x
茨城	4	3	4,638	3	417	3	371	3	46	3	46
栃木	5	2	x	2	x	2	x	2	x	2	x
群馬	10	8	5,204	8	468	8	416	8	52	8	52
埼玉	15	8	21,755	6	986	7	5,288	3	107	6	261
千葉	11	4	9,085	4	694	4	851	3	x	4	338
東京都	60	31	292,369	21	11,020	20	45,498	7	350	18	18,309
神奈川県	26	16	18,562	10	900	9	4,624	3	40	8	925
新潟	9	2	x	1	x	1	x	-	-	1	x
富山	2	2	x	-	-	-	-	-	-	-	-
石川	10	5	5,599	3	412	3	540	2	x	3	240
福井	-	-	-	-	-	-	-	-	-	-	-
山梨	2	1	x	-	-	-	-	-	-	-	-
長野	2	1	x	-	-	1	x	-	-	1	x
岐阜	3	2	x	2	x	-	-	-	-	-	-
静岡県	16	9	11,941	8	1,077	8	962	7	119	7	119
愛知県	22	6	13,133	3	460	4	3,824	-	-	2	x
三重	6	2	x	2	x	2	x	2	x	2	x
滋賀	1	-	-	-	-	-	-	-	-	-	-
京都	5	5	12,692	4	744	4	1,243	3	70	3	70
大阪	52	26	76,534	10	3,366	10	13,803	1	x	6	1,617
兵庫	9	6	8,991	2	x	5	1,993	2	x	3	82
奈良	1	1	x	1	x	1	x	-	-	1	x
和歌山	2	2	x	2	x	2	x	-	-	2	x
鳥取	-	-	-	-	-	-	-	-	-	-	-
島根	2	1	x	1	x	1	x	1	x	1	x
岡山	14	3	8,302	3	747	3	664	3	83	3	83
広島	15	10	22,028	6	1,063	8	5,455	3	58	8	573
山口	5	3	820	3	80	3	69	3	10	2	x
徳島	-	-	-	-	-	-	-	-	-	-	-
香川	5	-	-	-	-	-	-	-	-	-	-
愛媛	3	1	x	1	x	1	x	-	-	1	x
高知	3	3	2,258	-	-	-	-	-	-	-	-
福岡	18	11	18,297	6	393	4	3,537	-	-	4	340
佐賀	-	-	-	-	-	-	-	-	-	-	-
長崎	1	-	-	-	-	-	-	-	-	-	-
熊本	6	1	x	1	x	1	x	1	x	1	x
大分	2	1	x	1	x	1	x	1	x	1	x
宮崎	2	1	x	1	x	1	x	1	x	1	x
鹿児島	7	4	4,172	4	297	4	665	3	26	4	121
沖縄	15	11	7,315	1	x	1	x	-	-	3	28



# 別 統 計 表

## 契約先産業別の該当事業所数及び年間契約高

事務用機械器具貸貸業務(リース)の契約先産業別									
運輸業, 郵便業		卸売業, 小売業		金融業, 保険業		不動産業, 物品貸貸業 (同業者を除く)		学術研究, 専門・ 技術サービス業	
該 当 事業所数	年間契約高 (百万円)	該 当 事業所数	年間契約高 (百万円)	該 当 事業所数	年間契約高 (百万円)	該 当 事業所数	年間契約高 (百万円)	該 当 事業所数	年間契約高 (百万円)
<b>140</b>	<b>6,808</b>	<b>165</b>	<b>66,641</b>	<b>147</b>	<b>22,393</b>	<b>127</b>	<b>28,634</b>	<b>114</b>	<b>29,202</b>
3	66	5	759	5	525	2	x	2	x
2	x	2	x	2	x	2	x	2	x
12	81	12	1,369	12	90	12	1,015	12	1,034
3	491	5	2,521	3	875	1	x	1	x
3	37	3	661	3	37	3	514	3	514
9	47	10	861	9	47	9	665	9	665
1	x	1	x	1	x	1	x	1	x
3	46	3	835	3	46	3	649	3	649
2	x	2	x	2	x	2	x	2	x
8	52	8	937	8	52	8	729	8	729
6	131	6	2,617	7	972	6	1,529	3	1,501
4	116	4	1,611	4	116	4	950	3	925
16	2,765	22	29,292	18	9,291	18	7,559	14	9,976
7	258	8	2,520	7	821	7	200	2	x
1	x	1	x	1	x	1	x	-	-
-	-	-	-	-	-	-	-	-	-
3	74	4	989	3	74	3	544	2	x
-	-	-	-	-	-	-	-	-	-
-	-	-	-	-	-	-	-	-	-
-	-	1	x	1	x	-	-	-	-
-	-	2	x	-	-	-	-	-	-
7	119	7	2,147	7	119	7	1,670	7	1,670
2	x	5	1,246	2	x	-	-	-	-
2	x	2	x	2	x	2	x	2	x
-	-	-	-	-	-	-	-	-	-
3	70	4	1,658	4	3,655	4	1,093	3	980
12	1,419	10	6,211	7	2,024	5	3,980	7	2,653
2	x	3	1,023	3	346	2	x	2	x
1	x	1	x	1	x	1	x	1	x
2	x	2	x	2	x	2	x	2	x
-	-	-	-	-	-	-	-	-	-
1	x	1	x	1	x	1	x	1	x
3	83	3	1,494	3	83	3	1,162	3	1,162
6	442	10	2,894	8	941	5	1,824	5	1,124
3	9	3	149	2	x	2	x	3	110
-	-	-	-	-	-	-	-	-	-
-	-	-	-	-	-	-	-	-	-
1	x	1	x	1	x	1	x	1	x
-	-	-	-	-	-	-	-	-	-
3	33	4	642	4	657	1	x	1	x
-	-	-	-	-	-	-	-	-	-
-	-	-	-	-	-	-	-	-	-
1	x	1	x	1	x	1	x	1	x
1	x	1	x	1	x	1	x	1	x
1	x	1	x	1	x	1	x	1	x
4	105	4	719	4	73	4	584	4	426
-	-	1	x	1	x	-	-	-	-

② 都 道 府 県

第10-1表 事務用機械器具賃貸業務(リース)の

区 分	宿泊業, 飲食サービス業		生活関連サービス業, 娯楽業		教育, 学習支援業		サービス業	
	該 当 事業所数	年間契約高 (百万円)	該 当 事業所数	年間契約高 (百万円)	該 当 事業所数	年間契約高 (百万円)	該 当 事業所数	年間契約高 (百万円)
	<b>全 国 計</b>	<b>134</b>	<b>5,443</b>	<b>118</b>	<b>4,682</b>	<b>114</b>	<b>8,498</b>	<b>171</b>
北海道	2	x	2	x	2	x	5	938
青森	2	x	2	x	2	x	2	x
岩手	12	78	12	148	12	88	12	769
宮城	3	198	2	x	2	x	6	1,848
秋田	3	37	3	73	3	37	3	367
山形	9	47	9	95	9	47	9	475
福島	1	x	1	x	1	x	1	x
茨城	3	46	3	93	3	46	3	464
栃木	2	x	2	x	2	x	2	x
群馬	8	52	8	104	8	52	8	520
埼玉	6	126	4	261	3	107	6	2,465
千叶	4	116	3	132	3	66	4	1,032
東京都	16	2,486	15	1,320	16	6,593	22	23,614
神奈川県	8	439	2	x	2	x	12	2,272
新潟	1	x	-	-	-	-	2	x
富山	-	-	-	-	-	-	2	x
石川	3	74	2	x	2	x	4	654
福井	-	-	-	-	-	-	-	-
山梨	-	-	-	-	-	-	1	x
長野	-	-	-	-	-	-	1	x
岐阜	-	-	-	-	-	-	-	-
静岡県	7	119	7	239	7	119	7	1,193
愛知県	1	x	-	-	-	-	4	1,346
三重	2	x	2	x	2	x	2	x
滋賀	-	-	-	-	-	-	-	-
京都	4	184	4	254	3	70	5	1,273
大阪	6	697	7	689	4	x	13	7,073
兵庫	2	x	2	x	2	x	3	933
奈良	1	x	1	x	1	x	1	x
和歌山	2	x	2	x	2	x	2	x
鳥取	-	-	-	-	-	-	-	-
島根	1	x	1	x	1	x	1	x
岡山	3	83	3	166	3	83	3	830
広島	6	226	5	263	5	148	8	2,147
山口	3	16	2	x	2	x	3	85
徳島	-	-	-	-	-	-	-	-
香川	-	-	-	-	-	-	-	-
愛媛	1	x	1	x	1	x	1	x
高知	-	-	-	-	-	-	-	-
福岡	3	33	1	x	1	x	4	1,191
佐賀	-	-	-	-	-	-	-	-
長崎	-	-	-	-	-	-	-	-
熊本	1	x	1	x	1	x	1	x
大分	1	x	1	x	1	x	1	x
宮崎	1	x	1	x	1	x	1	x
鹿児島	4	73	4	99	4	42	4	354
沖縄	-	-	-	-	1	x	1	x

注11.「同業者」とは、契約先(取引相手)が事務用機械器具賃貸業務を主業として営む事業所の場合をいい、同一企業間の企業内取引を含む。

# 別 統 計 表

契約先産業別の該当事業所数及び年間契約高(つづき)

事務用機械器具貸業務(リース)の契約先産業別(つづき)									
公 務		同 業 者		計		そ の 他			
						そ の 他 の 産 業		個 人	
該 当 事業所数	年間契約高 (百万円)	該 当 事業所数	年間契約高 (百万円)	該 当 事業所数	年間契約高 (百万円)	該 当 事業所数	年間契約高 (百万円)	該 当 事業所数	年間契約高 (百万円)
58	138,609	46	6,444	175	81,104	172	81,097	3	7
2	x	2	x	4	431	4	431	-	-
-	-	-	-	2	x	2	x	-	-
7	68	6	2	12	1,398	12	1,398	-	-
2	x	2	x	5	755	5	755	-	-
-	-	1	x	3	698	3	698	-	-
1	x	-	-	9	902	9	902	-	-
-	-	-	-	1	x	1	x	-	-
-	-	-	-	3	881	3	881	-	-
-	-	-	-	2	x	2	x	-	-
-	-	-	-	8	989	8	989	-	-
3	2,342	3	408	6	2,654	6	2,654	-	-
1	x	-	-	4	1,404	4	1,404	-	-
9	105,204	7	2,757	20	16,334	20	16,334	-	-
7	3,162	5	306	9	757	7	x	2	x
1	x	-	-	1	x	1	x	-	-
-	-	-	-	-	-	-	-	-	-
1	x	-	-	3	824	3	824	-	-
-	-	-	-	-	-	-	-	-	-
-	-	-	-	-	-	-	-	-	-
1	x	1	x	1	x	1	x	-	-
-	-	-	-	-	-	-	-	-	-
-	-	-	-	7	2,267	7	2,267	-	-
2	x	2	x	5	478	5	478	-	-
-	-	-	-	2	x	2	x	-	-
-	-	-	-	-	-	-	-	-	-
-	-	-	-	3	1,329	3	1,329	-	-
6	7,675	5	898	15	23,994	15	23,994	-	-
1	x	1	x	4	1,767	4	1,767	-	-
1	x	1	x	1	x	1	x	-	-
2	x	2	x	2	x	2	x	-	-
-	-	-	-	-	-	-	-	-	-
-	-	-	-	1	x	1	x	-	-
-	-	-	-	3	1,577	3	1,577	-	-
4	2,744	3	283	8	1,842	8	1,842	-	-
-	-	-	-	3	147	2	x	1	x
-	-	-	-	-	-	-	-	-	-
-	-	-	-	-	-	-	-	-	-
-	-	-	-	1	x	1	x	-	-
-	-	-	-	3	2,258	3	2,258	-	-
4	3,542	1	x	8	7,635	8	7,635	-	-
-	-	-	-	-	-	-	-	-	-
-	-	-	-	-	-	-	-	-	-
-	-	-	-	1	x	1	x	-	-
-	-	-	-	1	x	1	x	-	-
-	-	-	-	1	x	1	x	-	-
-	-	-	-	4	587	4	587	-	-
2	x	2	x	9	6,087	9	6,087	-	-

第10-2表 事務用機械器具賃貸業務(レンタル)の

区 分	事業所数	計		建設業		製造業		電気・ガス・熱供給・水道業		情報通信業	
		該 当 事業所数	年間売上高 (百万円)	該 当 事業所数	年間売上高 (百万円)	該 当 事業所数	年間売上高 (百万円)	該 当 事業所数	年間売上高 (百万円)	該 当 事業所数	年間売上高 (百万円)
		全 国 計	450	268	248,141	135	20,389	60	14,614	20	1,279
北海道	28	26	5,204	8	860	2	x	1	x	1	x
青森	4	2	x	2	x	-	-	-	-	-	-
岩手	15	3	186	2	x	-	-	-	-	-	-
宮城	11	8	4,223	6	1,390	2	x	1	x	1	x
秋田	6	2	x	1	x	-	-	-	-	-	-
山形	11	1	x	-	-	-	-	-	-	-	-
福島	7	5	549	2	x	-	-	-	-	-	-
茨城	4	1	x	1	x	-	-	-	-	-	-
栃木	5	3	279	2	x	-	-	-	-	-	-
群馬	10	2	x	-	-	-	-	-	-	-	-
埼玉	15	11	2,295	4	481	3	368	1	x	1	x
千代田	11	7	438	4	x	-	-	-	-	-	-
東京都	60	38	194,695	22	8,705	11	11,246	2	x	8	33,982
神奈川県	26	13	1,232	6	345	3	212	-	-	2	x
新潟	9	6	881	2	x	1	x	-	-	-	-
富山	2	2	x	-	-	-	-	-	-	-	-
石川	10	5	305	1	x	-	-	-	-	-	-
福井	-	-	-	-	-	-	-	-	-	-	-
山梨	2	1	x	1	x	-	-	-	-	-	-
長野	2	2	x	1	x	1	x	-	-	-	-
岐阜	3	3	46	2	x	-	-	-	-	-	-
静岡県	16	7	721	3	204	2	x	-	-	-	-
愛知県	22	19	8,505	14	2,206	8	484	3	161	3	240
三重	6	3	x	-	-	-	-	-	-	-	-
滋賀	1	1	x	-	-	-	-	-	-	-	-
京都	5	-	-	-	-	-	-	-	-	-	-
大阪府	52	33	15,227	8	1,421	4	707	-	-	2	x
兵庫県	9	4	536	2	x	3	116	-	-	-	-
奈良	1	1	x	1	x	1	x	-	-	1	x
和歌山	2	2	x	2	x	2	x	-	-	2	x
鳥取	-	-	-	-	-	-	-	-	-	-	-
島根	2	1	x	-	-	-	-	-	-	-	-
岡山	14	11	420	10	220	9	25	9	6	-	-
広島	15	9	3,316	5	493	4	299	1	x	2	x
山口	5	2	x	1	x	-	-	-	-	-	-
徳島	-	-	-	-	-	-	-	-	-	-	-
香川県	5	5	419	1	x	-	-	-	-	-	-
愛媛	3	2	x	-	-	-	-	-	-	-	-
高知	3	-	-	-	-	-	-	-	-	-	-
福岡	18	14	5,755	10	1,465	3	302	-	-	2	x
佐賀	-	-	-	-	-	-	-	-	-	-	-
長崎	1	1	x	-	-	-	-	-	-	-	-
熊本	6	5	328	2	x	-	-	-	-	-	-
大分	2	1	x	1	x	-	-	-	-	-	-
宮崎	2	1	x	-	-	-	-	-	-	-	-
鹿児島	7	2	x	2	x	-	-	1	x	-	-
沖縄	15	6	659	6	421	1	x	-	-	1	x

# 別 統 計 表

契約先産業別の該当事業所数及び年間売上高

事務用機械器具貸業務(レンタル)の契約先産業別									
運輸業, 郵便業		卸売業, 小売業		金融業, 保険業		不動産業, 物品賃貸業 (同業者を除く)		学術研究, 専門・ 技術サービス業	
該 当 事業所数	年間売上高 (百万円)	該 当 事業所数	年間売上高 (百万円)	該 当 事業所数	年間売上高 (百万円)	該 当 事業所数	年間売上高 (百万円)	該 当 事業所数	年間売上高 (百万円)
14	19	65	16,153	25	2,638	62	5,301	36	150
-	-	1	x	1	x	6	1,086	-	-
-	-	-	-	-	-	-	-	-	-
-	-	-	-	-	-	-	-	-	-
-	-	1	x	1	x	1	x	-	-
-	-	-	-	-	-	-	-	1	x
-	-	-	-	-	-	-	-	-	-
-	-	-	-	-	-	-	-	-	-
-	-	-	-	-	-	-	-	-	-
-	-	-	-	-	-	-	-	-	-
-	-	-	-	-	-	-	-	2	x
-	-	1	x	1	x	4	1,090	2	x
-	-	-	-	-	-	1	x	1	x
1	x	11	14,435	3	2,074	8	86	5	44
1	x	2	x	-	-	3	586	2	x
-	-	-	-	-	-	4	481	2	x
-	-	-	-	-	-	-	-	-	-
-	-	-	-	-	-	1	x	-	-
-	-	-	-	-	-	-	-	-	-
-	-	-	-	-	-	-	-	-	-
-	-	-	-	-	-	-	-	-	-
-	-	3	x	-	-	-	-	-	-
-	-	1	x	-	-	1	x	1	x
2	x	6	143	4	120	7	298	-	-
-	-	-	-	-	-	-	-	1	x
-	-	-	-	-	-	-	-	-	-
-	-	-	-	-	-	-	-	-	-
-	-	16	342	2	x	5	300	3	6
-	-	-	-	-	-	1	x	-	-
-	-	1	x	-	-	1	x	-	-
-	-	2	x	-	-	2	x	-	-
-	-	-	-	-	-	-	-	-	-
-	-	1	x	-	-	-	-	-	-
9	6	10	121	9	4	9	8	9	6
-	-	3	312	2	x	2	x	-	-
-	-	1	x	-	-	-	-	-	-
-	-	-	-	-	-	-	-	-	-
-	-	1	x	-	-	-	-	1	x
-	-	1	x	-	-	-	-	-	-
-	-	-	-	-	-	-	-	-	-
1	x	2	x	1	x	2	x	1	x
-	-	-	-	-	-	-	-	-	-
-	-	-	-	-	-	-	-	1	x
-	-	-	-	-	-	3	306	1	x
-	-	-	-	-	-	-	-	-	-
-	-	-	-	-	-	-	-	1	x
-	-	-	-	-	-	-	-	-	-
-	-	1	x	-	-	1	x	1	x

② 都 道 府 県

第10-2表 事務用機械器具賃貸業務(レンタル)の

区 分	宿泊業, 飲食サービス業		生活関連サービス業, 娯楽業		教育, 学習支援業		サービス業	
	該 当 事業所数	年間売上高 (百万円)	該 当 事業所数	年間売上高 (百万円)	該 当 事業所数	年間売上高 (百万円)	該 当 事業所数	年間売上高 (百万円)
	全 国 計	21	52	6	68	20	8,519	66
北海道	-	-	-	-	-	-	3	272
青森	-	-	-	-	-	-	-	-
岩手	-	-	-	-	-	-	1	x
宮城	-	-	-	-	-	-	3	208
秋田	-	-	-	-	-	-	-	-
山形	-	-	-	-	1	x	-	-
福島	-	-	-	-	-	-	1	x
茨城	-	-	-	-	-	-	-	-
栃木	1	x	-	-	-	-	1	x
群馬	-	-	-	-	-	-	-	-
埼玉	-	-	-	-	-	-	2	x
千叶	-	-	-	-	-	-	-	-
東京都	4	4	1	x	5	8,207	13	7,502
神奈川県	1	x	-	-	1	x	3	11
新潟	-	-	-	-	-	-	1	x
富山	-	-	-	-	-	-	2	x
石川	-	-	-	-	-	-	-	-
福井	-	-	-	-	-	-	-	-
山梨	-	-	-	-	-	-	-	-
長野	-	-	-	-	-	-	1	x
岐阜	-	-	-	-	-	-	-	-
静岡県	-	-	1	x	-	-	2	x
愛知県	2	x	1	x	1	x	9	574
三重	-	-	-	-	-	-	-	-
滋賀	-	-	-	-	-	-	1	x
京都	-	-	-	-	-	-	-	-
大阪	-	-	-	-	4	212	8	3,064
兵庫県	-	-	2	x	-	-	2	x
奈良	1	x	-	-	1	x	1	x
和歌山	2	x	-	-	2	x	2	x
鳥取	-	-	-	-	-	-	-	-
島根	-	-	-	-	-	-	-	-
岡山	9	10	-	-	-	-	-	-
広島	-	-	-	-	1	x	2	x
山口	-	-	-	-	-	-	-	-
徳島	-	-	-	-	-	-	-	-
香川県	-	-	-	-	-	-	-	-
愛媛	-	-	-	-	-	-	-	-
高知	-	-	-	-	-	-	-	-
福岡	1	x	-	-	1	x	4	316
佐賀	-	-	-	-	-	-	-	-
長崎	-	-	-	-	-	-	-	-
熊本	-	-	-	-	-	-	-	-
大分	-	-	-	-	-	-	-	-
宮崎	-	-	-	-	-	-	-	-
鹿児島	-	-	-	-	2	x	-	-
沖縄	-	-	1	x	-	-	4	63

注12. 「同業者」とは、契約先(取引相手)が事務用機械器具賃貸業務を主業として営む事業所の場合をいい、同一企業間の企業内取引を含む。

# 別 統 計 表

契約先産業別の該当事業所数及び年間売上高(つづき)

事務用機械器具貸業務(レンタル)の契約先産業別(つづき)									
公 務		同 業 者		計		そ の 他			
						そ の 他 の 産 業		個 人	
該 当 事業所数	年間売上高 (百万円)	該 当 事業所数	年間売上高 (百万円)	該 当 事業所数	年間売上高 (百万円)	該 当 事業所数	年間売上高 (百万円)	該 当 事業所数	年間売上高 (百万円)
<b>33</b>	<b>118,644</b>	<b>70</b>	<b>8,853</b>	<b>72</b>	<b>4,041</b>	<b>50</b>	<b>3,845</b>	<b>42</b>	<b>196</b>
2	x	15	656	2	x	1	x	1	x
-	-	2	x	-	-	-	-	-	-
-	-	2	x	-	-	-	-	-	-
1	x	3	467	2	x	1	x	1	x
-	-	1	x	1	x	-	-	1	x
-	-	-	-	-	-	-	-	-	-
-	-	1	x	1	x	-	-	1	x
-	-	-	-	-	-	-	-	-	-
1	x	1	x	-	-	-	-	-	-
-	-	-	-	-	-	-	-	-	-
1	x	1	x	2	x	1	x	1	x
-	-	-	-	-	-	-	-	-	-
10	102,927	11	2,536	12	1,905	8	1,843	9	62
1	x	1	x	5	65	4	59	4	6
-	-	-	-	-	-	-	-	-	-
-	-	-	-	-	-	-	-	-	-
-	-	1	x	2	x	1	x	1	x
-	-	-	-	-	-	-	-	-	-
1	x	1	x	-	-	-	-	-	-
-	-	-	-	-	-	-	-	-	-
-	-	-	-	5	261	4	x	1	x
3	3,200	6	597	8	379	6	x	2	x
-	-	-	-	1	x	1	x	-	-
-	-	-	-	-	-	-	-	-	-
-	-	-	-	-	-	-	-	-	-
2	x	6	2,784	5	624	4	x	2	x
-	-	-	-	2	x	2	x	-	-
1	x	1	x	1	x	1	x	1	x
2	x	2	x	2	x	2	x	2	x
-	-	-	-	-	-	-	-	-	-
-	-	-	-	-	-	-	-	-	-
-	-	-	-	9	15	9	10	9	6
2	x	3	266	3	130	2	x	1	x
-	-	-	-	-	-	-	-	-	-
-	-	-	-	-	-	-	-	-	-
-	-	1	x	1	x	-	-	1	x
-	-	1	x	1	x	-	-	1	x
-	-	-	-	-	-	-	-	-	-
1	x	4	610	3	241	1	x	1	x
-	-	-	-	-	-	-	-	-	-
-	-	-	-	-	-	-	-	-	-
-	-	2	x	1	x	-	-	1	x
-	-	1	x	-	-	-	-	-	-
-	-	-	-	-	-	-	-	-	-
1	x	1	x	1	x	-	-	1	x
3	54	1	x	1	x	1	x	-	-

② 都 道 府 県

第11表 事務用機械器具賃貸業務(リース)の

区 分	事業所数	事務用機械器具賃貸業務(リース)								
		該当事業所数	リース年間契約高 (百万円)	計 (件)	リース年間契約件数					
					契約期間別		1年を超え3年未満		3年以上5年未満	
					該当事業所数	契約件数 (件)	該当事業所数	契約件数 (件)		
全 国 計	450	234	610,934	373,272	165	19,741	188	46,056		
北海道	28	5	8,846	5,537	2	x	4	x		
青森	4	2	x	x	2	x	2	x		
岩手	15	12	7,628	4,255	11	21	11	523		
宮城	11	6	17,824	2,017	6	123	5	690		
秋田	6	4	3,673	2,922	3	6	3	110		
山形	11	10	4,770	2,599	10	10	10	337		
福島	7	2	x	x	1	x	1	x		
茨城	4	3	4,638	2,784	-	-	3	41		
栃木	5	2	x	x	2	x	2	x		
群馬	10	8	5,204	2,822	8	8	8	369		
埼玉	15	8	21,755	5,806	6	37	6	579		
千葉	11	4	9,085	4,624	4	89	4	458		
東京都	60	31	292,369	220,351	19	14,122	28	27,533		
神奈川県	26	16	18,562	18,185	9	328	10	1,403		
新潟	9	2	x	x	1	x	1	x		
富山	2	2	x	x	-	-	-	-		
石川	10	5	5,599	3,441	3	64	3	316		
福井	-	-	-	-	-	-	-	-		
山梨	2	1	x	x	-	-	-	-		
長野	2	1	x	x	1	x	1	x		
岐阜	3	2	x	x	-	-	-	-		
静岡県	16	9	11,941	7,897	8	51	8	368		
愛知県	22	6	13,133	2,273	6	167	4	760		
三重	6	2	x	x	2	x	2	x		
滋賀	1	-	-	-	-	-	-	-		
京都	5	5	12,692	5,118	-	-	3	158		
大阪府	52	26	76,534	40,757	16	3,210	22	8,257		
兵庫県	9	6	8,991	3,731	3	18	4	294		
奈良	1	1	x	x	1	x	1	x		
和歌山	2	2	x	x	2	x	2	x		
鳥取	-	-	-	-	-	-	-	-		
島根	2	1	x	x	1	x	1	x		
岡山	14	3	8,302	4,863	3	10	3	105		
広島	15	10	22,028	5,812	8	108	8	832		
山口	5	3	820	797	-	-	2	x		
徳島	-	-	-	-	-	-	-	-		
香川県	5	-	-	-	-	-	-	-		
愛媛	3	1	x	x	1	x	1	x		
高知	3	3	2,258	1,224	3	6	3	160		
福岡	18	11	18,297	7,808	6	1,061	6	783		
佐賀	-	-	-	-	-	-	-	-		
長崎	1	-	-	-	-	-	-	-		
熊本	6	1	x	x	1	x	1	x		
大分	2	1	x	x	1	x	-	-		
宮崎	2	1	x	x	-	-	1	x		
鹿児島	7	4	4,172	2,110	4	11	4	87		
沖縄	15	11	7,315	3,534	10	43	10	552		



# 別 統 計 表

## 年間契約高及び年間契約件数

5年以上		うち保守・管理・操作の条件(義務)のある契約件数 (件)	1 該 当 事 業 所 当 た り					
			リース年間契約高 (万円)	リース年間契約件数 (件)	契約期間別年間契約件数			うち保守・管理・操作の条件(義務)のある契約件数 (件)
					1年を超え 3年未満 (件)	3年以上 5年未満 (件)	5年以上 (件)	
該当事業所数	契約件数 (件)							
<b>210</b>	<b>307,475</b>	<b>4,866</b>	<b>261,033</b>	<b>1,595</b>	<b>120</b>	<b>244</b>	<b>1,467</b>	<b>37</b>
5	5,085	35	188,985	1,183	x	x	1,086	10
2	x	x	x	x	x	x	x	x
12	3,710	306	63,316	353	2	47	308	45
5	1,204	45	312,870	354	22	147	256	19
4	2,806	17	95,814	762	2	39	732	6
10	2,252	-	46,164	252	1	33	218	-
2	x	x	x	x	x	x	x	x
3	2,743	14	134,269	806	-	12	794	4
2	x	x	x	x	x	x	x	x
8	2,446	-	62,143	337	1	44	292	-
6	5,190	115	270,022	721	6	96	911	20
4	4,077	170	227,619	1,159	22	115	1,022	43
27	178,695	934	938,773	7,075	736	999	6,505	68
14	16,454	303	116,817	1,144	36	137	1,192	33
2	x	x	x	x	x	x	x	x
2	x	-	x	x	-	-	x	-
5	3,060	210	108,358	666	24	118	592	79
-	-	-	-	-	-	-	-	-
1	x	x	x	x	-	-	x	x
1	x	x	x	x	x	x	x	x
2	x	x	x	x	-	-	x	x
7	7,477	211	136,829	905	7	48	1,112	24
4	1,346	124	225,049	390	29	214	379	35
2	x	x	x	x	x	x	x	x
-	-	-	-	-	-	-	-	-
5	4,960	215	248,600	1,002	-	51	971	52
19	29,291	1,239	299,244	1,594	204	380	1,512	82
6	3,418	194	155,246	644	7	78	590	69
1	x	x	x	x	x	x	x	x
2	x	x	x	x	x	x	x	x
-	-	-	-	-	-	-	-	-
1	x	-	x	x	x	x	x	-
3	4,749	49	253,658	1,486	3	32	1,451	15
10	4,871	52	222,975	588	14	106	493	8
3	x	101	26,852	261	-	x	x	96
-	-	-	-	-	-	-	-	-
-	-	-	-	-	-	-	-	-
1	x	-	x	x	x	x	x	-
3	1,059	-	77,863	422	2	55	365	-
6	5,964	113	164,473	702	178	122	939	22
-	-	-	-	-	-	-	-	-
-	-	-	-	-	-	-	-	-
1	x	x	x	x	x	x	x	x
1	x	-	x	x	x	x	x	-
1	x	x	x	x	-	x	x	x
4	2,012	21	94,464	478	2	20	456	6
11	2,939	6	65,316	316	4	56	262	2

② 都 道 府 県

第12表 年間営業費用、年間営業用固定資産取得額

区 分	事業所数	事業所の年間営業費用(百万円)										
		計	給与 支給総額	貸与 資産原価	リース投資 資産原価	資金原価	減価 償却費	計	賃借料			
									土地・建物	機械・装置		
										計	情報通信機器	その他
<b>全 国 計</b>	<b>450</b>	<b>855,208</b>	<b>22,268</b>	<b>243,096</b>	<b>439,381</b>	<b>11,174</b>	<b>6,437</b>	<b>5,897</b>	<b>2,500</b>	<b>3,397</b>	<b>248</b>	<b>3,149</b>
北海道	28	12,982	724	3,253	5,660	192	84	92	63	29	1	28
青森	4	2,715	80	17	1,895	45	10	160	6	154	130	24
岩手	15	9,108	320	382	6,477	153	36	94	20	73	-	73
宮城	11	24,182	602	12,851	6,310	251	180	122	86	37	9	28
秋田	6	4,225	154	27	3,234	76	31	43	2	41	5	36
山形	11	6,039	118	11	4,858	115	18	53	-	53	-	53
福島	7	2,086	144	102	1,205	30	13	60	27	33	1	32
茨城	4	9,491	159	25	7,577	180	34	89	4	86	1	85
栃木	5	4,268	130	142	3,218	76	17	55	19	36	0	36
群馬	10	7,079	110	-	5,694	135	21	63	-	63	-	63
埼玉	15	27,510	604	1,142	18,554	366	76	248	82	166	2	164
千葉	11	17,933	434	105	14,643	404	45	151	22	129	-	129
東京都	60	375,982	7,795	159,691	151,945	3,853	3,823	1,678	1,029	649	51	598
神奈川県	26	23,645	431	457	18,559	536	41	96	70	26	3	23
新潟	9	3,563	153	392	2,627	87	8	31	24	6	4	2
富山	2	x	x	x	x	-	x	x	x	-	-	-
石川	10	7,914	163	133	6,539	180	17	73	21	52	0	52
福井	-	-	-	-	-	-	-	-	-	-	-	-
山梨	2	x	x	x	-	-	x	x	x	x	-	x
長野	2	x	x	x	x	x	x	x	x	x	-	x
岐阜	3	34	10	4	-	-	1	5	5	-	-	-
静岡県	16	17,459	549	156	13,524	320	52	175	21	154	-	154
愛知県	22	21,945	1,015	7,412	7,438	126	219	307	265	42	3	39
三重	6	5,836	105	2	4,666	110	18	53	1	52	-	52
滋賀	1	x	x	-	-	-	-	x	x	-	-	-
京都	5	12,158	226	1	10,215	176	28	89	6	84	1	82
大阪	52	137,628	5,393	33,377	76,422	2,022	581	1,116	389	727	3	724
兵庫	9	13,755	227	127	9,376	203	687	116	29	87	-	87
奈良	1	x	x	x	x	x	x	x	x	-	-	-
和歌山	2	x	x	x	x	x	x	x	x	-	-	-
鳥取	-	-	-	-	-	-	-	-	-	-	-	-
島根	2	x	x	x	x	x	x	x	x	x	x	x
岡山	14	10,038	228	126	7,684	189	52	99	12	87	1	86
広島	15	28,479	657	11,546	11,112	373	65	142	51	91	2	89
山口	5	1,566	84	159	869	21	5	22	8	13	1	13
徳島	-	-	-	-	-	-	-	-	-	-	-	-
香川	5	336	104	83	-	2	3	29	17	11	1	10
愛媛	3	1,528	92	1,254	-	22	8	17	11	6	1	5
高知	3	2,762	36	-	2,224	53	8	25	-	25	-	25
福岡	18	32,238	747	6,288	17,802	427	141	316	136	180	7	173
佐賀	-	-	-	-	-	-	-	-	-	-	-	-
長崎	1	x	x	-	-	-	x	x	x	-	-	-
熊本	6	1,569	64	149	1,025	25	5	38	20	18	1	17
大分	2	x	x	-	x	x	x	x	x	x	-	x
宮崎	2	x	x	-	x	x	x	x	-	x	x	x
鹿児島	7	6,254	176	1,928	3,221	109	42	75	17	58	18	40
沖縄	15	11,852	221	1,494	8,166	219	37	104	14	91	1	90

# 別 統 計 表

## 及び年間リース投資資産取得額

その他の 営業費用	事業所の営業用固定資産										事業所のリース投資資産	
	取 得 事 業 所 数	年間取得額(百万円)									取 得 事 業 所 数	年 間 取 得 額  (百万円)
		計	有形固定資産						無形固定資産			
			計	機械・設備・装置			土 地	建物・その他 の有形固定 資産				
計	レンタル・リース物件	情報通信機器		その他								
126,955	160	180,582	179,632	177,416	176,802	85	528	436	1,780	950	66	199,654
2,977	12	3,301	3,290	3,165	3,162	-	3	-	126	11	3	5,194
508	2	x	x	x	x	x	-	-	-	-	-	-
1,646	1	x	x	x	x	-	-	-	x	-	-	-
3,865	6	4,077	4,064	4,058	4,053	1	3	2	4	14	5	7,065
660	2	x	x	x	-	x	x	-	x	x	-	-
865	1	x	x	x	-	x	-	-	-	-	1	x
531	4	3	3	0	-	-	0	-	2	-	-	-
1,426	1	x	x	-	-	-	-	-	x	-	-	-
631	2	x	x	x	x	x	x	-	-	x	-	-
1,056	-	-	-	-	-	-	-	-	-	-	-	-
6,521	7	2,185	2,176	2,168	2,166	2	-	-	8	9	2	x
2,153	1	x	x	x	x	-	x	-	x	x	1	x
47,196	19	133,620	133,167	133,095	132,943	10	142	-	72	453	14	123,202
3,524	10	2,529	2,382	2,373	2,354	5	13	2	8	147	6	10,693
265	7	480	448	335	332	-	3	-	113	32	1	x
x	2	x	x	x	x	x	-	x	x	-	2	x
809	2	x	x	x	x	x	x	-	x	x	1	x
-	-	-	-	-	-	-	-	-	-	-	-	-
x	1	x	x	x	x	-	-	-	-	-	-	-
x	2	x	x	x	x	x	-	-	x	x	1	x
14	2	x	x	x	x	-	-	-	-	x	-	-
2,683	5	87	86	84	81	-	3	-	2	1	-	-
5,429	10	6,898	6,876	6,872	6,855	1	15	-	4	22	4	8,142
881	-	-	-	-	-	-	-	-	-	-	1	x
x	-	-	-	-	-	-	-	-	-	-	-	-
1,422	2	x	x	x	-	x	-	-	-	x	1	x
18,716	29	14,344	14,288	12,488	12,467	2	19	402	1,398	56	9	16,994
3,018	4	1,222	1,132	1,130	827	2	301	-	2	90	4	2,843
x	-	-	-	-	-	-	-	-	-	-	-	-
x	-	-	-	-	-	-	-	-	-	-	-	-
-	-	-	-	-	-	-	-	-	-	-	-	-
x	-	-	-	-	-	-	-	-	-	-	-	-
1,662	1	x	x	x	x	-	-	-	x	-	-	-
4,584	4	3,324	3,312	3,310	3,308	-	2	-	2	12	5	5,049
406	1	x	x	x	x	x	x	-	-	x	-	-
-	-	-	-	-	-	-	-	-	-	-	-	-
115	1	x	x	-	-	-	-	-	x	-	-	-
135	-	-	-	-	-	-	-	-	-	-	-	-
417	-	-	-	-	-	-	-	-	-	-	-	-
6,517	12	5,626	5,604	5,575	5,543	27	6	10	18	22	3	6,465
-	-	-	-	-	-	-	-	-	-	-	-	-
x	1	x	x	-	-	-	-	-	x	-	-	-
263	-	-	-	-	-	-	-	-	-	-	-	-
x	-	-	-	-	-	-	-	-	-	-	-	-
x	1	x	x	x	x	-	-	-	-	-	-	-
702	2	x	x	x	-	x	x	x	x	x	-	-
1,610	3	444	442	442	442	-	1	-	-	1	3	188



# 参 考

# 特定サービス産業実態調査規則

昭和四十九年十月五日  
通商産業省令第六十七号  
最終改正 平成二十六年四月二十一日  
経済産業省令第二十二号

## (省令の目的)

第一条 統計法（平成十九年法律第五十三号）第二条第四項に規定する基幹統計である特定サービス産業実態統計を作成するための調査（以下「特定サービス産業実態調査」という。）の施行に関しては、この省令の定めるところによる。

## (調査の目的)

第二条 特定サービス産業実態調査は、サービス産業の実態を明らかにし、サービス産業に関する施策の基礎資料を得ることを目的とする。

## (調査の期日)

第三条 特定サービス産業実態調査は、毎年七月一日現在によつて行う。

## (調査の範囲)

第四条 特定サービス産業実態調査は、別表第一に掲げる業種に属する企業及び別表第二に掲げる業種に属する事業所のうち経済産業大臣が指定するもの（以下それぞれ「調査企業」及び「調査事業所」という。）について行う。ただし、別表第一に掲げる業種に属する企業及び別表第二に掲げる業種に属する事業所であつても、次項に規定する警戒区域等にあるもの（避難解除等区域（福島復興再生特別措置法（平成二十四年法律第二十五号）第四条第五号に規定する避難解除等区域をいう。）にあるものを除く。）については、この限りでない。

2 前項ただし書に規定する「警戒区域等」とは、東日本大震災（平成二十三年三月十一日に発生した東北地方太平洋沖地震及びこれに伴う原子力発電所の事故による災害をいう。）に関して原子力災害対策特別措置法（平成十一年法律第一百五十六号）第十五条第三項又は第二十条第二項の規定により内閣総理大臣又は原子力災害対策本部長（同法第十七条第一項に規定する原子力災害対策本部長をいう。）が市町村長（特別区の長を含む。）又は都道府県知事に対して行つた次の各号に掲げるいずれかの指示の対象となつた区域をいう。

- 原子力災害対策特別措置法第二十八条第二項の規定により読み替えて適用される災害対策基本法（昭和三十六年法律第二百二十三号）第六十三条第一項の規定による警戒区域の設定を行うことの指示
- 住民に対し避難のための立退きを行うことを求める指示、勧告、助言その他の行為を行うことの指示

## (調査事項)

第五条 特定サービス産業実態調査は、次に掲げる事項のうち、調査企業及び調査事業所の業種及び従業者数に応じて必要なものについて行う。

- 事業所名及び所在地
- 企業名及び所在地
- 本社の所在地
- 経営組織及び資本金額又は出資金額
- 本支社別
- 事業の形態
- 会社系統
- 年間売上高
- 年間契約高及び契約件数
- 年間営業費用及び年間営業用固定資産取得額
- 従業者数
- 会員数
- 加盟店数
- 入場者数
- 施設
- 受講生数

## (調査票の様式)

第六条 特定サービス産業実態調査は、調査企業及び調査事業所の業種及び従業者数に応じて経済産業大臣が定める様式による調査票（以下単に「調査票」という。）によつて行う。

2 経済産業大臣は、前項の様式を定めたときは告示する。  
(報告義務)

第七条 調査事業所の管理責任者及び調査企業を代表する者（以下「報告義務者」という。）は、調査票に掲げる事項について報告しなければならない。ただし、経済産業大臣が指定する企業（以下「一括調査企業」という。）に属する調査事業所にあつては、一括調査企業を代表する者（以下「一括調査企業の報告義務者」という。）が一括して報告しなければならない。

## (調査の方法)

第八条 特定サービス産業実態調査は、経済産業大臣がその報告義務者又は一括調査企業の報告義務者に配布する調査票によつて行う。

2 報告義務者又は一括調査企業の報告義務者が調査票の配布を受けなかつたときは、経済産業大臣にその旨を申し出

て、調査票の配布を受けなければならない。

第九条 報告義務者は、調査票に所定の事項を記入し、これに記名して、一部を調査期日の属する年の七月三十一日までに経済産業大臣に提出しなければならない。

2 一括調査企業の報告義務者は、調査票に所定の事項を記入し、これに記名して、一部を調査期日の属する年の八月十五日までに経済産業大臣に提出しなければならない。

3 行政手続等における情報通信の技術の利用に関する法律（平成十四年法律第五十一号）第三条第一項の規定により同項に規定する電子情報処理組織を使用して報告義務者又は一括調査企業の報告義務者が調査票を提出する場合は、経済産業省の所管する法令に係る行政手続等における情報通信の技術の利用に関する法律施行規則（平成十五年経済産業省令第八号）第三条第三項の規定は、適用しない。（フレキシブルディスクによる提出）

第十条 第九条第二項の規定による調査票の提出は、第七条ただし書の規定により報告すべきこととされている事項を調査票の様式に準ずる様式により記録したフレキシブルディスクを提出することにより行うことができる。

（フレキシブルディスクの構造）

第十条の二 前条のフレキシブルディスクは、次の各号のいずれかに該当するものでなければならない。

- 一 日本工業規格X六二二一に適合する九十ミリメートルフレキシブルディスクカートリッジ
  - 二 日本工業規格X六二二三に適合する九十ミリメートルフレキシブルディスクカートリッジ
- （フレキシブルディスクへの記録方式）

第十条の三 第十条の規定によるフレキシブルディスクへの記録は、次に掲げる方式に従ってしなければならない。

- 一 トラックフォーマットについては、前条第一号のフレキシブルディスクに記録する場合にあつては日本工業規格X六二二二に、同条第二号のフレキシブルディスクに記録する場合にあつては日本工業規格X六二二五に規定する方式
- 二 ボリューム及びファイル構成については、日本工業規格X〇六〇五に規定する方式
- 三 文字の符号化表現については、日本工業規格X〇二〇八附属書一に規定する方式

2 第十条の規定によるフレキシブルディスクへの記録は、日本工業規格X〇二〇一及びX〇二〇八に規定する図形文字並びに日本工業規格X〇二一一に規定する制御文字のうち「復帰」及び「改行」を用いてしなければならない。

（フレキシブルディスクにはり付ける書面）

第十条の四 第十条のフレキシブルディスクには、日本工業規格X六二二一又はX六二二三に規定するラベル領域に、次に掲げる事項を記載した書面をはり付けなければならない。

- 一 調査票名
  - 二 調査年
  - 三 一括調査企業名
  - 四 一括調査企業の報告義務者氏名
- （集計及び公表）

第十一条 経済産業大臣は、調査票及びフレキシブルディスクの内容を審査し、集計した上、その集計の結果を集計後、速やかに公表する。

（調査票等の保存期間）

第十二条 経済産業大臣は、調査票及びフレキシブルディスク並びに集計表を三年間保存する。

2 経済産業大臣は、調査票及びフレキシブルディスク並びに集計表の内容を記録した電磁的記録（電子的方式、磁気的方式その他人の知覚によつては認識することができない方式で作られた記録をいう。）を永年保存する。

（抄）

附 則（平成二六年四月二一日経済産業省令第二二号）  
（施行期日）

第一条 この省令は、公布の日から施行する。

（経過措置）

第二条 調査の期日がこの省令の施行の日前に属する特定サービス産業実態調査については、なお従前の例による。

別表第一（第四条関係）

番号	業 種	業 種 の 範 囲
一	映像情報制作・配給業	統計法第二条第九項に規定する統計基準である日本標準産業分類（以下「日本標準産業分類」という。）に掲げる小分類四一一―映像情報制作・配給業
二	音声情報制作業	日本標準産業分類に掲げる小分類四一二―音声情報制作業
三	新聞業	日本標準産業分類に掲げる小分類四一三―新聞業
四	出版業	日本標準産業分類に掲げる小分類四一四―出版業
五	映像・音声・文字情報制作に附帯するサービス業	日本標準産業分類に掲げる小分類四一六―映像・音声・文字情報制作に附帯するサービス業
六	クレジットカード業、割賦金融業	日本標準産業分類に掲げる小分類六四三―クレジットカード業、割賦金融業

別表第二（第四条関係）

番号	業 種	業 種 の 範 囲
一	ソフトウェア業	日本標準産業分類に掲げる小分類三九一―ソフトウェア業
二	情報処理・提供サービス業	日本標準産業分類に掲げる小分類三九二―情報処理・提供サービス業
三	インターネット附随サービス業	日本標準産業分類に掲げる小分類四〇一―インターネット附随サービス業
四	各種物品賃貸業	日本標準産業分類に掲げる小分類七〇一―各種物品賃貸業
五	産業用機械器具賃貸業	日本標準産業分類に掲げる小分類七〇二―産業用機械器具賃貸業
六	事務用機械器具賃貸業	日本標準産業分類に掲げる小分類七〇三―事務用機械器具賃貸業
七	自動車賃貸業	日本標準産業分類に掲げる小分類七〇四―自動車賃貸業
八	スポーツ・娯楽用品賃貸業	日本標準産業分類に掲げる小分類七〇五―スポーツ・娯楽用品賃貸業



番号	業 種	業 種 の 範 囲
九	その他の物品賃貸業	日本標準産業分類に掲げる小分類七〇九一その他の物品賃貸業
十	デザイン業	日本標準産業分類に掲げる小分類七二六一デザイン業
十一	広告業	日本標準産業分類に掲げる小分類七三一―広告業
十二	機械設計業	日本標準産業分類に掲げる小分類七四三一機械設計業
十三	計量証明業	日本標準産業分類に掲げる小分類七四五―計量証明業
十四	冠婚葬祭業	日本標準産業分類に掲げる小分類七九六一冠婚葬祭業
十五	映画館	日本標準産業分類に掲げる小分類八〇一一映画館
十六	興行場(別掲を除く)、興行団	日本標準産業分類に掲げる小分類八〇二―興行場(別掲を除く)、興行団
十七	スポーツ施設提供業	日本標準産業分類に掲げる小分類八〇四―スポーツ施設提供業
十八	公園、遊園地	日本標準産業分類に掲げる小分類八〇五一公園、遊園地
十九	学習塾	日本標準産業分類に掲げる小分類八二三―学習塾
二十	教養・技能教授業	日本標準産業分類に掲げる小分類八二四―教養・技能教授業
二十一	機械修理業(電気機械器具を除く)	日本標準産業分類に掲げる小分類九〇一一機械修理業(電気機械器具を除く)
二十二	電気機械器具修理業	日本標準産業分類に掲げる小分類九〇二―電気機械器具修理業

物品賃貸業調査票

(各種物品賃貸業、産業用機械器具賃貸業、事務用機械器具賃貸業、自動車賃貸業、スポーツ・娯楽用品賃貸業、その他の物品賃貸業)

平成26年7月1日

※整理番号 ※都道府県番号 ※市区町村番号 ※事業所番号



基幹統計 特定サービス 産業実態統計

[09] 物品賃貸

この調査は、統計法(平成十九年法律第五十二号)に基づき基幹統計調査で、調査対象となつて全ての事業者は報告の義務があります。

記入に当たっては、別紙の「物品賃貸業調査票記入注意」を必ず読んでください。

1 事業所名及び所在地

I 事業所名

フリガナ

事業所の所在地

〒

III 本社の所在地

〒

電話( ) 局 番

電話( ) 局 番

2 経営組織及び資本金額

I 経営組織

1 会社

2 会社以外の法人・団体

3 個人経営

II 資本金額(又は出資金額)

千億 千億 千億 千億 千億 千億 千億 千億 千億 千億

3 本社・支社別

I 事業所の本社・支社別

1 単独事業所(支社、支店、営業所を持たない事業所)

2 本社(支社、支店、営業所などを持つ本社、本店)

3 支社(支社、支店、営業所など)

4 フランチャイズ

(あてはまるものを○で囲んでください。)

1 フランチャイズに加盟している

2 フランチャイズに加盟していない

5 年間売上高(平成25年1月1日から12月31日までの1年間又は最も近い決算日前1年間について記入してください。)

I 事業所の年間売上高(消費税額を含む。)

Table for annual sales with columns for units (兆, 千億, etc.)

Table for other business sales with columns for units

事業所の年間売上高のうち、「物品賃貸業務」について下記IIに記入してください。

注: 調査事項「5~10」については、貴事業所のみ数値等を記入してください。他の事業所分は含みません。

「その他業務」に売上高がある場合には、その内訳を記入してください。

Table for breakdown of other business sales by category

II Iの「事業所の年間売上高(消費税額を含む。)」に占める業務別年間売上高

Main table for business type breakdown with columns for units

注: 「各種物品賃貸業務(A)」、「産業用機械器具賃貸業務(B)」、「事務用機械器具賃貸業務(C)」、「自動車賃貸業務(D)」、「スポーツ・娯楽用品賃貸業務(E)」、「その他の物品賃貸業務(F)」のうち、売上高が最も多い業務(=以下、主たる業務)のみについて、下記の調査項目「7のII 部門別事業従事者数」及び裏面の「レンタル年間売上高」、「リース年間契約高」及び「レンタル年間売上高」、「リース年間契約高」の物件別割合、「リース年間契約件数」等の項目について記入してください。

\*「各種物品賃貸業務」とは、「総合リース業」、「その他の各種物品賃貸業」(詳細は裏面の最下段を参照。)に該当する場合があります。貴事業所が「各種物品賃貸業務(A)」欄に該当する場合は、物品賃貸業務による売上高を全てこの欄に含めて記入してください。

6 年間営業費用及び年間営業用固定資産取得額

I 事業所の年間営業費用(消費税額を含む。)

Table for annual operating expenses with columns for units

II 事業所の過去1年間における営業用固定資産取得額(消費税額を含む。)

Table for fixed asset acquisition with columns for units

注1: 耐用年数1年以上で取得価額が10万円以上の固定資産の取得額(購入手数料を含む。)を記入してください。注2: 過去1年間に営業用固定資産の取得額がない場合は、合計欄に「0」を記入してください。注3: 「情報通信機器」とは、有線通信機器、無線通信機器、放送装置、自動交換装置、ファクシミリ、電子計算機、端末装置、補助装置、電子計算機附属機器、パソコン、CAD/CAM(コンピュータ設計・製造システム)などをいいます。

III 事業所の過去1年間におけるリース投資資産取得額

Table for lease investment asset acquisition with columns for units

7 従業者数

I 事業所の従業者数

Table for employee counts by gender and category

注1: 「常用雇用者」とは、1か月を超える雇用契約者と、5月、6月にそれぞれ18日以上働き、現在も雇用されている人を含み、また、「④パート・アルバイトなど」は、事業所で「嘱託」、「パートタイマー」、「アルバイト」又はそれに近い名称で呼ばれている人を含みます。注2: 「⑤臨時雇用者」とは、「常用雇用者」以外の雇用者で、1か月以内の期間を定めて雇用されている人又は日々雇用されている人を含みます。注3: 「④パート・アルバイトなど」の「就業時間換算雇用者数」は、「パート・アルバイトなど」に記入した従業者全員の総労働時間(1週間分)÷貴事業所(貴社)の所定労働時間(1週間分)によって算出してください。

II 「主たる業務」の部門別事業従事者数(別経営の事業所に派遣している人を除き、別経営の事業所から派遣されている人を含む。)

Table for employee counts by department

裏面に続く

表面の調査事項「5のⅡ」欄の「各種物品賃貸業務（A）」、「産業用機械器具賃貸業務（B）」、「事務用機械器具賃貸業務（C）」、「自動車賃貸業務（D）」、「スポーツ・娯楽用品賃貸業務（E）」、「その他の物品賃貸業務（F）」のうち、売上高が最も多い業務（＝以下、主たる業務）のみについて、下記の「レンタル年間売上高」、「リース年間契約高」及び「レンタル年間売上高」、「リース年間契約高」の物件別割合、「リース年間契約件数」等の項目について記入してください。

**8 年間売上高、契約高**（平成25年1月1日から12月31日までの1年間又は最も近い決算日前1年間について記入してください。）

I 「主たる業務」の「レンタル年間売上高（消費税額を含む。）」、「リース年間契約高（消費税額を含む。）」

レンタル年間売上高						リース年間契約高（注）						
兆	千億	百億	十億	億	千万	百万	千万	百万	千万	百万	千万	百万

注：「リース年間契約高」とは、5のⅡの「主たる業務」の年間売上高とは異なります。  
5のⅡの「主たる業務」に係る過去1年間の契約額を記入してください。

II 「主たる業務」の「レンタル年間売上高」、「リース年間契約高」の物件別割合

物件区分	各種物品（A）											合計
	産業用機械器具（B）								事務用機械器具（C）			
	産業機械	工作機械	土木・建設機械	医療用機器	商業用機械・設備	通信機器	サービス用機械・設備	その他の産業用機械・設備	電子計算機・関連機器	事務用機器		
レンタル年間売上高	%	%	%	%	%	%	%	%	%	%	%	%
リース年間契約高	%	%	%	%	%	%	%	%	%	%	%	%

各種物品（A）つづき							合計
自動車（D）			その他（F）				
法人向け	うち、代車向	個人向け	スポーツ・娯楽用品（E）	映画・演劇用品	音楽・映像記録物	貸衣装	
%	%	%	%	%	%	%	100%
%	%	%	%	%	%	%	100%

III 「主たる業務」の「レンタル年間売上高」及び「リース年間契約高」の契約先産業別割合

契約先産業区分	その他															合計		
	建設業	製造業	電気・ガス・熱供給・水道業	情報通信業	運輸業	卸売業	金融業	不動産業（同業者を除く）	学術研究・専門・技術サービス業	宿泊業	生活関連サービス業・娯楽業	教育・学習支援業	サービス業	公務	同業者		その他の産業	個人
レンタル年間売上高	%	%	%	%	%	%	%	%	%	%	%	%	%	%	%	%	%	100%
リース年間契約高	%	%	%	%	%	%	%	%	%	%	%	%	%	%	%	%	%	100%

**9 年間契約件数**

I-1 「主たる業務」のリース年間契約件数

（主たる業務が各種物品賃貸業務、産業用機械器具賃貸業務、事務用機械器具賃貸業務の場合。）

業務区分	各種物品賃貸業務（A）	産業用機械器具賃貸業務（B）	事務用機械器具賃貸業務（C）
うち保守・管理・操作の条件（義務）のある契約件数	件	件	件

契約期間	契約件数		
	1年を超え3年未満	3年以上5年未満	5年以上
契約件数	件	件	件

I-2 「主たる業務」のレンタル年間契約件数及びリース年間契約件数

（主たる業務が自動車賃貸業務、その他の物品賃貸業務の場合。）

業務区分	自動車（D）			その他（F）			
	法人向け	うち、代車向	個人向け	映画・演劇用品	音楽・映像記録物	貸衣装	その他
レンタル年間契約件数	台	台	台	件	件	件	件
リース年間契約件数	台	台	台	件	件	件	件
うち保守・管理の条件（義務）のある契約件数	台	台	台				

注：調査事項「9のI-1」の（A）～（C）いずれかのリース年間契約件数について下欄の契約期間別に件数を記入してください。  
リース年間契約件数と契約期間別件数の合計は同じ件数になるように入力してください。

★表面 調査事項「5のⅡ」で記入した（A）～（D）、（F）の業務のうちで、売上高が最も多い業務1つ（＝主たる業務）について、調査事項「9のI-1」又は「9のI-2」の（A）～（D）、（F）の表のうち、該当する業務の表のみに、主たる業務の「レンタル年間売上高」及び「リース年間契約高」に係る年間契約件数を記入してください。  
★「リース」については、売上高ではなく「契約高」に係る件数を記入してください。

以下は、主たる業務が「自動車賃貸業務（D）」「スポーツ・娯楽用品賃貸業務（E）」「その他の物品賃貸業務（F）」のいずれかの場合にのみ記入してください。

**10 保有数量等**

5のⅡの「主たる業務」が「自動車賃貸業務（D）」の場合、下記の項目を記入してください。

I 「自動車賃貸業務」に係る保有自動車台数

区分	数量
レンタル	台
リース	台

II 「自動車賃貸業務」のレンタル業務年間売上高におけるインターネットを経由して受付けた割合

インターネット受付割合	%
-------------	---

注：調査事項「8-I」の「レンタル年間売上高」を100%として、それに占める割合を記入してください。なお、割合は、小数点以下は四捨五入して、整数で記入してください。

5のⅡの「主たる業務」が「スポーツ・娯楽用品賃貸業務（E）」の場合、下記の項目を記入してください。

III 賃貸物件、商品保有数量及び貸出数量、営業日数

III-1 主な賃貸物件（主たる賃貸物件一つを○で囲んでください。）

1. スキー、 2. スケート 3. 自転車 4. ヨット、水上バイク、 5. テント 6. その他  
スノーボード モーターボート

III-2 「スポーツ・娯楽用品賃貸業務」に係る商品保有数量及び貸出し数量

区分	数量				
	万	千	百	十	一
保有					
貸出し					

III-3 営業日数

区分	数量
年間営業日数	日

5のⅡの「主たる業務」が「その他の物品賃貸業務（F）」の場合、下記の項目を記入してください。

IV レンタル物品の保有数量

区分	保有数量
映画・演劇用品	
音楽・映像記録物	
貸衣装	
その他	

\*表面 調査事項「5のⅡ」に関連する「総合リース業」、「その他の各種物品賃貸業」の詳細については、以下のとおりです。

1：総合リース業

産業機械、設備、その他の物品を特定の使用者にかわって調達し、それを賃貸する事業のうち、賃貸するものが、「産業用機械器具賃貸業務（B）」、「事務用機械器具賃貸業務（C）」、「自動車賃貸業務（D）」、「スポーツ・娯楽用品賃貸業務（E）」、「その他の物品賃貸業務（F）」の5業務で取り扱う物件のうちの3つ以上にわたり、かつ、賃貸する期間が1年以上にわたるもので、その期間中に解約できる旨の定めがない条件で賃貸する業務をいいます。

2：その他の各種物品賃貸業

物品賃貸業のうち、「産業用機械器具賃貸業務（B）」、「事務用機械器具賃貸業務（C）」、「自動車賃貸業務（D）」、「スポーツ・娯楽用品賃貸業務（E）」、「その他の物品賃貸業務（F）」の5業務で取り扱う物のうちの3つ以上にわたる各種の物品を賃貸するものであって、他に分類されない業務をいいます。

備考（記入内容について特記すべき事項があれば記入してください。）

記入者（記入内容の照会に回答できる人）の部署名と氏名

報告者（代表者）の氏名

部署名	フリガナ 氏名
-----	------------

物品賃貸業調査票

(各種物品賃貸業、産業用機械器具賃貸業、事務用機械器具賃貸業、自動車賃貸業、スポーツ・娯楽用品賃貸業、その他の物品賃貸業)

平成26年7月1日

※整理番号 ※都道府県番号 ※市区町村番号 ※事業所番号



基幹統計 特定サービス 産業実態統計

[09] 物品賃貸

この調査は、統計法(平成十九年法律第五十二号)に基づき基幹統計調査で、調査対象となる全ての事業者は報告の義務があります。

記入に当たっては、別紙の「物品賃貸業調査票記入注意」を必ず読んでください。

1 事業所名及び所在地
I 事業所名
II 事業所の所在地
III 本社の所在地

2 経営組織及び資本金額
I 経営組織
II 資本金額(又は出資金額)
3 本社・支社別
4 フランチャイズ

5 年間売上高(平成25年1月1日から12月31日までの1年間又は最も近い決算前1年間について記入してください)
I 事業所の年間売上高(消費税額を含む)
II Iの「事業所の年間売上高(消費税額を含む)」に占める業務別年間売上高
物品賃貸業務
各種物品賃貸業務(A)
産業用機械器具賃貸業務(B)
事務用機械器具賃貸業務(C)
自動車賃貸業務(D)
スポーツ・娯楽用品賃貸業務(E)
その他の物品賃貸業務(F)

6 年間営業費用及び年間営業用固定資産取得額
I 事業所の年間営業費用(消費税額を含む)
II 事業所の過去1年間における営業用固定資産取得額(消費税額を含む)
III 事業所の過去1年間におけるリース投資資産取得額

7 従業者数
I 事業所の従業者数
II 「主たる業務」の部門別事業従事者数(別経営の事業所に派遣している人を除き、別経営の事業所から派遣されている人を含む)

裏面に続く

表面の調査事項「5のⅡ」欄の「各種物品賃貸業務（A）」、「産業用機械器具賃貸業務（B）」、「事務用機械器具賃貸業務（C）」、「自動車賃貸業務（D）」、「スポーツ・娯楽用品賃貸業務（E）」、「その他の物品賃貸業務（F）」のうち、売上高が最も多い業務（＝以下、主たる業務）のみについて、下記の「レンタル年間売上高」、「リース年間契約高」及び「レンタル年間売上高」、「リース年間契約高」の物件別割合、「リース年間契約件数」等の項目について記入してください。

**8 年間売上高、契約高**（平成25年1月1日から12月31日までの1年間又は最も近い決算日前1年間について記入してください。）

I 「主たる業務」の「レンタル年間売上高（消費税額を含む）」、「リース年間契約高（消費税額を含む）」

レンタル年間売上高					リース年間契約高（注）				
兆	千億	百億	十億	億	兆	千億	百億	十億	億

注：「リース年間契約高」とは、5のⅡの「主たる業務」の年間売上高とは異なります。  
5のⅡの「主たる業務」に係る過去1年間の契約額を記入してください。

II 「主たる業務」の「レンタル年間売上高」、「リース年間契約高」の物件別割合

物件区分	各種物品（A）											合計
	産業用機械器具（B）									事務用機械器具（C）		
	産業機械	工作機械	土木・建設機械	医療用機器	商業用機械・設備	通信機器	サービス用機械・設備	その他の産業用機械・設備	電子計算機・関連機器	事務用機器		
レンタル年間売上高	%	%	%	%	%	%	%	%	%	%	%	%
リース年間契約高	%	%	%	%	%	%	%	%	%	%	%	%

各種物品（A）つづき							合計
自動車（D）			その他（F）				
法人向け	うち、代車向け	個人向け	スポーツ・娯楽用品（E）	映画・演劇用品	音楽・映像記録物	貸衣しよう	
%	*** %	%	%	%	%	%	%
%	%	%	%	%	%	%	100%
%	%	%	%	%	%	%	100%

III 「主たる業務」の「レンタル年間売上高」及び「リース年間契約高」の契約先産業別割合

契約先産業区分	各種物品（A）																	その他		合計
	建設業	製造業	電気・ガス・熱供給・水道業	情報通信業	運輸業	卸売業	金融業	不動産賃貸業（同居者を除く）	学術研究・専門・技術サービス業	宿泊業	生活関連サービス業・娯楽業	教育・学習支援業	サービス業	公務	同業者	その他の産業	個人			
レンタル年間売上高	*** %	*** %	*** %	*** %	*** %	*** %	*** %	*** %	*** %	*** %	*** %	*** %	*** %	*** %	*** %	*** %	*** %	*** %	100%	
リース年間契約高	*** %	*** %	*** %	*** %	*** %	*** %	*** %	*** %	*** %	*** %	*** %	*** %	*** %	*** %	*** %	*** %	*** %	*** %	100%	

**9 年間契約件数**

I-1 「主たる業務」のリース年間契約件数

（主たる業務が各種物品賃貸業務、産業用機械器具賃貸業務、事務用機械器具賃貸業務の場合。）

業務区分	各種物品賃貸業務（A）	産業用機械器具賃貸業務（B）	事務用機械器具賃貸業務（C）
リース年間契約件数	*** 件	*** 件	*** 件
うち保守・管理・操作の条件（義務）のある契約件数	*** 件	*** 件	*** 件

契約件数	契約期間		
	1年を超え3年未満	3年以上5年未満	5年以上
*** 件	*** 件	*** 件	*** 件

I-2 「主たる業務」のレンタル年間契約件数及びリース年間契約件数

（主たる業務が自動車賃貸業務、その他の物品賃貸業務の場合。）

業務区分	自動車（D）			その他（F）			
	法人向け	うち、代車向け	個人向け	映画・演劇用品	音楽・映像記録物	貸衣しよう	その他
レンタル年間契約件数	台	*** 台	台	*** 件	*** 件	*** 件	*** 件
リース年間契約件数	台	台	台	*** 件	*** 件	*** 件	*** 件
うち保守・管理の条件（義務）のある契約件数	台	台	台	*** 件	*** 件	*** 件	*** 件

注：調査事項「9のI-1」の（A）～（C）いずれかのリース年間契約件数について下欄の契約期間別に件数を記入してください。  
リース年間契約件数と契約期間別件数の合計は同じ件数になるように記入してください。

★表面 調査事項「5のⅡ」で記入した（A）～（D）、（F）の業務のうちで、売上高が最も多い業務1つ（＝主たる業務）について、調査事項「9のI-1」又は「9のI-2」の（A）～（D）、（F）の表のうち、該当する業務の表のみに、主たる業務の「レンタル年間売上高」及び「リース年間契約高」に係る年間契約件数を記入してください。  
★「リース」については、売上高ではなく「契約高」に係る件数を記入してください。

以下は、主たる業務が「自動車賃貸業務（D）」「スポーツ・娯楽用品賃貸業務（E）」「その他の物品賃貸業務（F）」のいずれかの場合にのみ記入してください。

**10 保有数量等**

5のⅡの「主たる業務」が「自動車賃貸業務（D）」の場合、下記の項目を記入してください。

I 「自動車賃貸業務」に係る保有自動車台数

区分	数量
レンタル	台
リース	台

II 「自動車賃貸業務」のレンタル業務年間売上高におけるインターネットを経由して受付けた割合

インターネット受付割合	％
-------------	---

注：調査事項「8-I」の「レンタル年間売上高」を100%として、それに占める割合を記入してください。なお、割合は、小数点以下は四捨五入して、整数で記入してください。

5のⅡの「主たる業務」が「スポーツ・娯楽用品賃貸業務（E）」の場合、下記の項目を記入してください。

III 賃貸物件、商品保有数量及び貸出数量、営業日数

III-1 主な賃貸物件（主たる賃貸物件一つを○で囲んでください。）

1. スキー、 2. スケート 3. 自転車 4. ヨット、水上バイク、 5. テント 6. その他  
スノーボード モーターボート

III-2 「スポーツ・娯楽用品賃貸業務」に係る商品保有数量及び貸出し数量

区分	数量				
	万	千	百	十	一
保有					
貸出し					

III-3 営業日数

区分	百	十	一
年間営業日数			

5のⅡの「主たる業務」が「その他の物品賃貸業務（F）」の場合、下記の項目を記入してください。

IV レンタル物品の保有数量

区分	保有数量
映画・演劇用品	*****
音楽・映像記録物	*****
貸衣しよう	*****
その他	*****

\*表面 調査事項「5のⅡ」に関連する「総合リース業」、「その他の各種物品賃貸業」の詳細については、以下のとおりです。

1：総合リース業

産業機械、設備、その他の物品を特定の使用者にかわって調達し、それを賃貸する事業のうち、賃貸するものが、「産業用機械器具賃貸業務（B）」、「事務用機械器具賃貸業務（C）」、「自動車賃貸業務（D）」、「スポーツ・娯楽用品賃貸業務（E）」、「その他の物品賃貸業務（F）」の5業務で取り扱う物件のうちの3つ以上にわたり、かつ、賃貸する期間が1年以上にわたるもので、その期間中に解約できる旨の定めがない条件で賃貸する業務をいいます。

2：その他の各種物品賃貸業

物品賃貸業のうち、「産業用機械器具賃貸業務（B）」、「事務用機械器具賃貸業務（C）」、「自動車賃貸業務（D）」、「スポーツ・娯楽用品賃貸業務（E）」、「その他の物品賃貸業務（F）」の5業務で取り扱う物のうちの3つ以上にわたる各種の物品を賃貸するものであって、他に分類されない業務をいいます。

備考（記入内容について特記すべき事項があれば記入してください。）

記入者（記入内容の照会に回答できる人）の部署名と氏名

報告者（代表者）の氏名

部署名	フリガナ 氏名
-----	------------

特定サービス産業実態調査の調査業種及び調査年次一覧（昭和48年～平成17年）

調査業種	調査年次 (和暦) (西暦)	昭和												平成																					
		48	49	50	51	52	53	54	55	56	57	58	59	60	61	62	63	元	02	03	04	05	06	07	08	09	10	11	12	13	14	15	16	17	
		年	年	年	年	年	年	年	年	年	年	年	年	年	年	年	年	年	年	年	年	年	年	年	年	年	年	年	年	年	年	年	年	年	年
1 物品賃貸業	ビ	○	○	○	○	○	○	○	○	○	○	○	○	○	○	○	○	○	○	○	○	○	○	○	○	○	○	○	○	○	○	○	○	○	
2 情報サービス業	ビ	○	○	○	○	○	○	○	○	○	○	○	○	○	○	○	○	○	○	○	○	○	○	○	○	○	○	○	○	○	○	○	○	○	
3 広告業	ビ	○	○	○	○	○	○	○	○	○	○	○	○	○	○	○	○	○	○	○	○	○	○	○	○	○	○	○	○	○	○	○	○	○	
4 エンジニアリング業	ビ								☆		△	△	△								○	○	○	○	○	○	○	○	○	○	○	○	○		
5 デザイン業	ビ	○	○				△		△		△						△		△		△		△		△		△		△		△		△		
6 機械設計業	ビ									☆							△		△		△		△		△		△		△		△		△		
7 環境計量証明業	ビ				△	△		△		△		△																△		△		△		△	
8 ディ스플레이業	ビ							☆				△						△		△		△		△		△		△		△		△		△	
9 研究開発支援検査分析業	ビ																						☆				△		△		△		△		
10 テレマーケティング業	ビ																										☆	△		△		△		△	
11 コンサルタント業	ビ	○	○				△			△																									
12 トレーディングスタンプ業	ビ						☆																												
13 複写業	ビ																					☆													
14 映画館	娛			△	△		△														△		△		△		△		△		△		△		
15 ゴルフ場	娛			△	△		△					△		△							△	△	△		△		△		△		△		△		
16 テニス場(テニス練習場を含む。)	娛						☆										△		△		△		△		△		△		△		△		△		
17 ボウリング場	娛						☆						△								△		△		△		△		△		△		△		
18 遊園地・テーマパーク	娛												☆									△		△		△		△		△		△		△	
19 ゴルフ練習場	娛																☆		△		△		△		△		△		△		△		△		
20 劇場(貸しホールを含む。)	娛																						☆					△		△		△		△	
21 映画制作・配給業、ビデオ発売業	娛																									☆		△		△		△		△	
22 貸自転車業	娛												☆																						
23 リゾートクラブ	娛																					☆													
24 クレジットカード業	教						☆			△						△	△	○	○	○	○	○	○	○	○	○	○	○	○	○	○	○	○	○	
25 葬儀業	教												☆																						
26 フィットネスクラブ	教																☆		△		△		△		△		△		△		△		△		
27 カルチャーセンター	教																					☆													
28 結婚式場業	教																							☆											
29 外国語会話教室	教																								☆										
30 エステティック業	教																																		
31 新聞業、出版業	教																																		☆
調査業種数		5	5	5	5	4	4	7	7	5	5	5	5	6	7	5	5	5	8	9	10	10	9	9	9	10	9	9	10	10	9	10	10	9	
調査スキーム		毎年調査3業種 + 周期(2年連続) 調査業種				毎年調査3業種 + 3年周期調査業種(ローテーション業種) + 新規調査業種					毎年調査5業種 + 3年周期調査3~4業種 + 新規調査1~2業種					毎年調査2業種 + 原則カテゴリー別に 3年周期調査																			

注: 1.昭和48年～昭和53年調査までの○印は毎年調査業種、△印は2年連続調査業種を表す。また、昭和54年調査以降の○印は毎年調査業種、△印は周期調査業種、☆印は新規調査業種を表す。  
 2.昭和48年～昭和53年調査までの娯楽関連産業のうち、「テニス場(テニス練習場を含む。)」は平成11年調査まではテニス場のみの調査である。  
 3.平成12年～平成17年調査までの調査スキームは、3区分のカテゴリー(ビ:ビジネス支援産業、娛:娯楽関連産業、教:教養・生活関連産業)により実施した。なお、ビジネス支援産業のうち、「物品賃貸業」、「情報サービス業」は平成13年調査から対象範囲を従来の市部から全国へ拡大した。  
 4.平成17年調査までは、「映画制作・配給業、ビデオ発売業」、「エンジニアリング業」、「クレジットカード業」、「外国語会話教室」、「新聞業、出版業」は企業(本社)を対象とし、それ以外は事業所を対象としている。

特定サービス産業実態調査の調査業種及び調査年次一覧（平成18年～26年）

調査年次 (和暦)		平成									
		18年	19	20	21	22	23	24	25	26	
調査業種 (西暦)		06	07	08	09	10	11	12	13	14	
		1	ソフトウェア業	☆	○	○	○	○	平成24年2月1日に実施された「平成24年経済センサス―活動調査」の中で、必要事項を把握することとして中止		○
2	情報処理・提供サービス業	☆	○	○	○	○		○		○	
3	インターネット附随サービス業			☆	○	○		○		○	
4	映像情報制作・配給業		☆	○	○	○		○		○	
5	音声情報制作業			☆	○	○		○		○	
6	新聞業			☆	○	○		○		○	
7	出版業			☆	○	○		○		○	
8	映像・音声・文字情報制作に附帯するサービス業			☆	○	○		○		○	
9	クレジットカード業、割賦金融業		☆	○	○	○		○		○	
10	各種物品賃貸業	☆	○	○	○	○		○		○	
11	産業用機械器具賃貸業	☆	○	○	○	○		○		○	
12	事務用機械器具賃貸業	☆	○	○	○	○		○		○	
13	自動車賃貸業			☆	○	○		○		○	
14	スポーツ・娯楽用品賃貸業			☆	○	○		○		○	
15	その他の物品賃貸業			☆	○	○		○		○	
(平成19年まで)		(20年以降)									
16	広告代理業	☆	○	○	○	○		○	○		
17	その他の広告業	☆	○								
18	デザイン・機械設計業		☆	○	○	○		○	○		
	18	機械設計業		○	○	○					
19	計量証明業		☆	○	○	○		○	○		
20	機械修理業(電気機械器具を除く)			☆	○	○		○	○		
21	電気機械器具修理業			☆	○	○		○	○		
22	冠婚葬祭業				☆	○		○	○		
23	映画館				☆	○		○	○		
24	興行場、興行団				☆	○		○	○		
25	スポーツ施設提供業				☆	○		○	○		
26	公園、遊園地・テーマパーク				☆	○		○	○		
27	学習塾				☆	○		○	○		
28	教養・技能教授業				☆	○		○	○		
調査業種数		7	11	21	28	28		28	28		
調査スキーム		毎年調査				毎年調査(標本調査)					

注: 5.平成18年調査からは、①調査対象名簿を業界団体等から事業所・企業統計調査名簿(総務省)へ変更(アクティビティベースから産業格付ベースへ変更)、②調査対象業種の毎年調査化、③調査対象業種の産業分類レベルを日本標準産業分類小分類に統一するなどの改正を実施した。

6.平成18年調査からは、「映像情報制作・配給業」、「音声情報制作業」、「映像・音声・文字情報制作に附帯するサービス業」、「新聞業」、「出版業」、「クレジットカード業、割賦金融業」は企業(本社)を対象とし、それ以外は事業所を対象としている。

7.平成19年11月に日本標準産業分類の改正が行われたため、平成20年調査からは改正産業分類により調査を実施した。

8.平成21年調査からは、調査客体への負担軽減、調査資源の効率化の観点から、母集団数が小規模な業種を除き、標本調査を導入した。









政府統計