

平成26年

# 特定サービス産業実態調査報告書

自動車賃貸業、スポーツ・娯楽用品賃貸業、  
その他の物品賃貸業編

平成27年9月

経済産業省大臣官房調査統計グループ



# 序

経済産業省では、サービス産業の実態を明らかにすることを目的に、統計法に基づく基幹統計調査として、毎年「特定サービス産業実態調査」を実施し、その調査結果を報告書として公表しております。

特定サービス産業実態調査は、平成18年調査からサービス統計の整備・拡充を図っており、平成19年以降順次調査対象業種を拡大し、平成21年調査からは対事業所サービス業21業種、対個人サービス業7業種の計28業種について調査を実施しています。

本報告書は、平成26年7月1日現在で実施した特定サービス産業実態調査の結果を取りまとめたものです。

本報告書が行政上の基礎資料として利用されるのみならず、関連業界の経営上の参考資料等として広く国民の皆様に御活用いただければ幸いに存じます。

最後に、特定サービス産業実態調査の実施に当たり、多大なる御協力をいただきました全国の企業及び事業所の方々に対し深く感謝申し上げます。

平成27年9月

経済産業省大臣官房審議官

調査統計グループ長

吉村 忠幸





# 目 次

序	
利用上の注意	1
調査対象及び調査事項	9
概況	14

## 統 計 表

### 第 I 編 自動車賃貸業

#### 1 全規模の部

##### ① 総合統計表

第 1 表	事業所数、従業者数、事業従事者数、年間売上高、年間営業費用、リース年間契約高、1 事業所当たり及び 1 人当たりの年間売上高、1 該当事業所当たりのリース年間契約高	48
第 2 表	業務（主業、従業）別の年間売上高	50
第 3 表	経営組織別の事業所数、従業者数、年間売上高及びリース年間契約高	52
第 4 表	雇用形態別の男女別の従業者数、別経営の事業所から派遣されている人及び自動車賃貸業務の事業従事者数	54
第 5-1 表	自動車賃貸業務（リース）の法人・個人向け別の年間契約件数、年間契約高、1 該当事業所当たり年間契約件数及び年間契約高	58
第 5-2 表	自動車賃貸業務（レンタル）の法人・個人向け別の年間契約件数、年間売上高、1 該当事業所当たり年間契約件数及び年間売上高	60
第 6 表	自動車賃貸業務（レンタル・リース）に係る自動車保有台数、1 該当事業所当たり自動車保有台数	62
第 7 表	自動車賃貸業務（レンタル）の年間売上高におけるインターネットを經由して受付けた割合	63

##### ② 都道府県別統計表

第 1 表	事業所数、従業者数、事業従事者数、年間売上高、年間営業費用、リース年間契約高、1 事業所当たり及び 1 人当たりの年間売上高、1 該当事業所当たりのリース年間契約高及びフランチャイズ加盟別表	66
第 2 表	業務（主業、従業）別の年間売上高	70
第 3 表	経営組織別の事業所数、従業者数、年間売上高及びリース年間契約高	72
第 4 表	雇用形態別の男女別の従業者数、別経営の事業所から派遣されている人及び自動車賃貸業務の事業従事者数	74
第 5-1 表	自動車賃貸業務（リース）の法人・個人向け別の年間契約件数、年間契約高、1 該当事業所当たり年間契約件数及び年間契約高	78
第 5-2 表	自動車賃貸業務（レンタル）の法人・個人向け別の年間契約件数、年間売上高、1 該当事業所当たり年間契約件数及び年間売上高	80
第 6 表	自動車賃貸業務（レンタル・リース）に係る自動車保有台数、1 該当事業所当たり自動車保有台数	82
第 7 表	自動車賃貸業務（レンタル）の年間売上高におけるインターネットを經由して受付けた割合	83

## 2 事業従事者5人以上の部

### ① 総合統計表

第 1 表	事業所数、従業者数、事業従事者数、年間売上高、リース年間契約高、 1 事業所当たり及び1人当たりの年間売上高、1 該当事業所当たりの リース年間契約高……………	8 6
第 2 表	業務（主業、従業）別の年間売上高……………	8 8
第 3 表	経営組織別の事業所数、従業者数、年間売上高及びリース年間契約高……………	9 0
第 4 表	雇用形態別の男女別の従業者数、別経営の事業所から派遣されている人及び 自動車賃貸業務の部門別事業従事者数……………	9 2
第5-1表	自動車賃貸業務（リース）の法人・個人向け別の年間契約件数、年間契約高、 1 該当事業所当たり年間契約件数及び年間契約高……………	9 6
第5-2表	自動車賃貸業務（レンタル）の法人・個人向け別の年間契約件数、年間売上高、 1 該当事業所当たり年間契約件数及び年間売上高……………	9 8
第6-1表	自動車賃貸業務（リース）の契約先産業別の該当事業所数及び年間契約高……………	1 0 0
第6-2表	自動車賃貸業務（レンタル）の契約先産業別の該当事業所数及び年間売上高……………	1 0 4
第 7 表	自動車賃貸業務（レンタル・リース）に係る自動車保有台数、 1 該当事業所当たり自動車保有台数……………	1 0 8
第 8 表	自動車賃貸業務（レンタル）の年間売上高における インターネットを經由して受付けた割合……………	1 0 9
第 9 表	年間営業費用、年間営業用固定資産取得額及び年間リース投資資産取得額……………	1 1 0

### ② 都道府県別統計表

第 1 表	事業所数、従業者数、事業従事者数、年間売上高、リース年間契約高、 1 事業所当たり及び1人当たりの年間売上高、1 該当事業所当たりのリース年間契約高 及びフランチャイズ加盟別表……………	1 1 4
第 2 表	業務（主業、従業）別の年間売上高……………	1 1 8
第 3 表	経営組織別の事業所数、従業者数、年間売上高及びリース年間契約高……………	1 2 0
第 4 表	雇用形態別の男女別の従業者数、別経営の事業所から派遣されている人及び 自動車賃貸業務の部門別事業従事者数……………	1 2 2
第5-1表	自動車賃貸業務（リース）の法人・個人向け別の年間契約件数、年間契約高、 1 該当事業所当たり年間契約件数及び年間契約高……………	1 2 6
第5-2表	自動車賃貸業務（レンタル）の法人・個人向け別の年間契約件数、年間売上高、 1 該当事業所当たり年間契約件数及び年間売上高……………	1 2 8
第6-1表	自動車賃貸業務（リース）の契約先産業別の該当事業所数及び年間契約高……………	1 3 0
第6-2表	自動車賃貸業務（レンタル）の契約先産業別の該当事業所数及び年間売上高……………	1 3 4
第 7 表	自動車賃貸業務（レンタル・リース）に係る自動車保有台数、 1 該当事業所当たり自動車保有台数……………	1 3 8
第 8 表	自動車賃貸業務（レンタル）の年間売上高における インターネットを經由して受付けた割合……………	1 3 9
第 9 表	年間営業費用、年間営業用固定資産取得額及び年間リース投資資産取得額……………	1 4 0

## 第Ⅱ編 スポーツ・娯楽用品賃貸業

### ① 総合統計表

第 1 表	事業所数、従業者数、事業従事者数、年間売上高、リース年間契約高、 1 事業所当たり及び1人当たりの年間売上高、1 該当事業所当たりの リース年間契約高……………	1 4 4
第 2 表	業務（主業、従業）別の年間売上高……………	1 4 6
第 3 表	経営組織別の事業所数、従業者数、年間売上高及びリース年間契約高……………	1 5 0
第 4 表	資本金規模別の事業所数、従業者数、年間売上高及びリース年間契約高……………	1 5 2
第 5－1 表	従業者規模別の事業所数、従業者数、年間売上高及びリース年間契約高……………	1 5 6
第 5－2 表	スポーツ・娯楽用品賃貸業務の事業従事者規模別の事業所数、従業者数、 年間売上高及びリース年間契約高……………	1 6 0
第 6 表	專業割合（事業所の年間売上高に占めるスポーツ・娯楽用品賃貸業務の 年間売上高割合）別の事業所数、従業者数、年間売上高及びリース年間契約高……………	1 6 4
第 7 表	年間売上高規模別の事業所数、従業者数、年間売上高及びリース年間契約高……………	1 6 6
第 8 表	雇用形態別の男女別の従業者数、別経営の事業所から派遣されている人及び スポーツ・娯楽用品賃貸業務の部門別事業従事者数……………	1 6 8
第 9－1 表	スポーツ・娯楽用品賃貸業務（リース）の契約先産業別の 該当事業所数及び年間契約高……………	1 7 2
第 9－2 表	スポーツ・娯楽用品賃貸業務（レンタル）の契約先産業別の 該当事業所数及び年間売上高……………	1 7 6
第 10 表	スポーツ・娯楽用品賃貸業務の主たる賃貸物件別の事業所数、保有数、 貸出し件数及び1 事業所当たりの保有数、貸出し件数、年間営業日数……………	1 8 0
第 11 表	年間営業費用、年間営業用固定資産取得額及び年間リース投資資産取得額……………	1 8 4

### ② 都道府県別統計表

第 1 表	事業所数、従業者数、事業従事者数、年間売上高、リース年間契約高、 1 事業所当たり及び1人当たりの年間売上高及び1 該当事業所当たりのリース年間契約高 及びフランチャイズ加盟別表……………	1 8 8
第 2 表	業務（主業、従業）別の年間売上高……………	1 9 2
第 3 表	経営組織別の事業所数、従業者数、年間売上高及びリース年間契約高……………	1 9 6
第 4 表	資本金規模別の事業所数、従業者数、年間売上高及びリース年間契約高……………	1 9 8
第 5－1 表	従業者規模別の事業所数、従業者数、年間売上高及びリース年間契約高……………	2 0 2
第 5－2 表	スポーツ・娯楽用品賃貸業務の事業従事者規模別の事業所数、従業者数、 年間売上高及びリース年間契約高……………	2 0 6
第 6 表	專業割合（事業所の年間売上高に占めるスポーツ・娯楽用品賃貸業務の 年間売上高割合）別の事業所数、従業者数、年間売上高及びリース年間契約高……………	2 1 0
第 7 表	年間売上高規模別の事業所数、従業者数、年間売上高及びリース年間契約高……………	2 1 2
第 8 表	雇用形態別の男女別の従業者数、別経営の事業所から派遣されている人及び スポーツ・娯楽用品賃貸業務の部門別事業従事者数……………	2 1 6
第 9－1 表	スポーツ・娯楽用品賃貸業務（リース）の契約先産業別の 該当事業所数及び年間契約高……………	2 2 0

第9-2表	スポーツ・娯楽用品賃貸業務（レンタル）の契約先産業別の 該当事業所数及び年間売上高……………	2 2 4
第10表	スポーツ・娯楽用品賃貸業務の主たる賃貸物件別の事業所数、保有数、 貸出し件数及び1事業所当たりの保有数、貸出し件数、年間営業日数……………	2 2 8
第11表	年間営業費用、年間営業用固定資産取得額及び年間リース投資資産取得額……………	2 3 2

### 第Ⅲ編 その他の物品賃貸業

#### 1 全規模の部

##### ① 総合統計表

第1表	事業所数、従業者数、事業従事者数、年間売上高、年間営業費用、リース年間契約高、 1事業所当たり及び1人当たりの年間売上高、1該当事業所当たりの リース年間契約高……………	2 3 6
第2表	業務（主業、従業）別の年間売上高……………	2 3 8
第3表	経営組織別の事業所数、従業者数、年間売上高及びリース年間契約高……………	2 4 0
第4表	雇用形態別の男女別の従業者数、別経営の事業所から派遣されている人及び その他の物品賃貸業務の事業従事者数……………	2 4 2
第5-1表	その他の物品賃貸業務（リース）の物件別の該当事業所数及び年間契約高……………	2 4 6
第5-2表	その他の物品賃貸業務（レンタル）の物件別の該当事業所数及び年間売上高……………	2 4 7

##### ② 都道府県別統計表

第1表	事業所数、従業者数、事業従事者数、年間売上高、年間営業費用、リース年間契約高、 1事業所当たり及び1人当たりの年間売上高、1該当事業所当たりのリース年間契約高 及びフランチャイズ加盟別表……………	2 5 0
第2表	業務（主業、従業）別の年間売上高……………	2 5 4
第3表	経営組織別の事業所数、従業者数、年間売上高及びリース年間契約高……………	2 5 6
第4表	雇用形態別の男女別の従業者数、別経営の事業所から派遣されている人及び その他の物品賃貸業務の事業従事者数……………	2 5 8
第5-1表	その他の物品賃貸業務（リース）の物件別の該当事業所数及び年間契約高……………	2 6 2
第5-2表	その他の物品賃貸業務（レンタル）の物件別の該当事業所数及び年間売上高……………	2 6 3

#### 2 事業従事者5人以上の部

##### ① 総合統計表

第1表	事業所数、従業者数、事業従事者数、年間売上高、リース年間契約高、 1事業所当たり及び1人当たりの年間売上高、1該当事業所当たりの リース年間契約高……………	2 6 6
第2表	業務（主業、従業）別の年間売上高……………	2 6 8
第3表	経営組織別の事業所数、従業者数、年間売上高及びリース年間契約高……………	2 7 0
第4表	雇用形態別の男女別の従業者数、別経営の事業所から派遣されている人及び その他の物品賃貸業務の部門別事業従事者数……………	2 7 2
第5-1表	その他の物品賃貸業務（リース）の物件別の該当事業所数、 年間契約件数及び年間契約高……………	2 7 6

第5-2表	その他の物品賃貸業務（レンタル）の物件別の該当事業所数、 年間契約件数及び年間売上高……………	278
第6-1表	その他の物品賃貸業務（リース）の契約先産業別の該当事業所数及び年間契約高…	280
第6-2表	その他の物品賃貸業務（レンタル）の契約先産業別の該当事業所数及び年間売上高	284
第7表	その他の物品賃貸業務（レンタル）の貸与物件別の年間売上高・年間契約件数・ レンタル物品保有数及び1事業所当たりの貸与物件別の年間売上高・年間契約件数・ レンタル物品保有数……………	288
第8表	年間営業費用、年間営業用固定資産取得額及び年間リース投資資産取得額……………	292

## ② 都道府県別統計表

第1表	事業所数、従業者数、事業従事者数、年間売上高、リース年間契約高、 1事業所当たり及び1人当たりの年間売上高1該当事業所当たりのリース年間契約高 及びフランチャイズ加盟別表……………	296
第2表	業務（主業、従業）別の年間売上高……………	300
第3表	経営組織別の事業所数、従業者数、年間売上高及びリース年間契約高……………	302
第4表	雇用形態別の男女別の従業者数、別経営の事業所から派遣されている人及び その他の物品賃貸業務の部門別事業従事者数……………	304
第5-1表	その他の物品賃貸業務（リース）の物件別の該当事業所数、 年間契約件数及び年間契約高……………	308
第5-2表	その他の物品賃貸業務（レンタル）の物件別の該当事業所数、 年間契約件数及び年間売上高……………	310
第6-1表	その他の物品賃貸業務（リース）の契約先産業別の該当事業所数及び年間契約高…	312
第6-2表	その他の物品賃貸業務（レンタル）の契約先産業別の該当事業所数及び年間売上高	316
第7表	その他の物品賃貸業務（レンタル）の貸与物件別の年間売上高・年間契約件数・ レンタル物品保有数及び1事業所当たりの貸与物件別の年間売上高・年間契約件数・ レンタル物品保有数……………	320
第8表	年間営業費用、年間営業用固定資産取得額及び年間リース投資資産取得額……………	324

## 参考

特定サービス産業実態調査規則……………	328
平成26年 物品賃貸業調査票……………	332
平成26年 物品賃貸業調査票（簡易票）……………	334
特定サービス産業実態調査の調査業種及び調査年次一覧……………	336



# 利用上の注意

## I. 調査の概要

### 1. 調査の目的

特定サービス産業実態調査は、サービス産業の実態を明らかにし、サービス産業に関する施策の基礎資料を得ることを目的とする。

### 2. 調査の根拠

特定サービス産業実態調査は、統計法(平成19年法律第53号)に基づく基幹統計調査として、特定サービス産業実態調査規則(昭和49年通商産業省令第67号)によって実施される。

なお、特定サービス産業実態調査規則及び調査票様式を参考として掲載している。

### 3. 調査の期日

平成26年特定サービス産業実態調査は、平成26年7月1日現在で実施した。

なお、年間売上高等調査事項の調査対象期間は、原則、平成25年1月1日から12月31日までの1年間である。

### 4. 調査の範囲

特定サービス産業実態調査の範囲は、日本標準産業分類(平成25年総務省告示第405号)に掲げる「大分類G—情報通信業」、「大分類J—金融業、保険業」、「大分類K—不動産業、物品賃貸業」、「大分類L—学術研究、専門・技術サービス業」、「大分類N—生活関連サービス業、娯楽業」、「大分類O—教育、学習支援業」及び「大分類R—サービス業(他に分類されないもの)」に属する小分類のうち、主として経済産業省所管の小分類である。平成26年は、次に掲げる28業種の小分類について当該業務(事業)を主業として営む事業所(一部業種は企業)を対象に調査を行った。

#### 平成26年 特定サービス産業実態調査の調査業種及び調査対象の範囲

##### (1) 対事業所サービス業(21業種)

調査業種	調査対象の範囲
ソフトウェア業	日本標準産業分類に掲げる小分類 391—ソフトウェア業に属する業務を主業として営む事業所
情報処理・提供サービス業	日本標準産業分類に掲げる小分類 392—情報処理・提供サービス業に属する業務を主業として営む事業所
インターネット附随サービス業	日本標準産業分類に掲げる小分類 401—インターネット附随サービス業に属する業務を主業として営む事業所
映像情報制作・配給業	日本標準産業分類に掲げる小分類 411—映像情報制作・配給業に属する業務を主業として営む企業
音声情報制作業	日本標準産業分類に掲げる小分類 412—音声情報制作業に属する業務を主業として営む企業
新聞業	日本標準産業分類に掲げる小分類 413—新聞業に属する業務を主業として営む企業
出版業	日本標準産業分類に掲げる小分類 414—出版業に属する業務を主業として営む企業
映像・音声・文字情報制作に附帯するサービス業	日本標準産業分類に掲げる小分類 416—映像・音声・文字情報制作に附帯するサービス業に属する業務を主業として営む企業

調査業種	調査対象の範囲
クレジットカード業、 割賦金融業	日本標準産業分類に掲げる小分類 643－クレジットカード業、割賦金融業に属する業務を主業として営む企業
各種物品賃貸業	日本標準産業分類に掲げる小分類 701－各種物品賃貸業に属する業務を主業として営む事業所
産業用機械器具賃貸業	日本標準産業分類に掲げる小分類 702－産業用機械器具賃貸業に属する業務を主業として営む事業所
事務用機械器具賃貸業	日本標準産業分類に掲げる小分類 703－事務用機械器具賃貸業に属する業務を主業として営む事業所
自動車賃貸業	日本標準産業分類に掲げる小分類 704－自動車賃貸業に属する業務を主業として営む事業所
スポーツ・娯楽用品賃貸業	日本標準産業分類に掲げる小分類 705－スポーツ・娯楽用品賃貸業に属する業務を主業として営む事業所
その他の物品賃貸業	日本標準産業分類に掲げる小分類 709－その他の物品賃貸業に属する業務を主業として営む事業所
デザイン業	日本標準産業分類に掲げる小分類 726－デザイン業に属する業務を主業として営む事業所
広告業	日本標準産業分類に掲げる小分類 731－広告業に属する業務を主業として営む事業所
機械設計業	日本標準産業分類に掲げる小分類 743－機械設計業に属する業務を主業として営む事業所
計量証明業	日本標準産業分類に掲げる小分類 745－計量証明業に属する業務を主業として営む事業所
機械修理業 (電気機械器具を除く)	日本標準産業分類に掲げる小分類 901－機械修理業(電気機械器具を除く)に属する業務を主業として営む事業所
電気機械器具修理業	日本標準産業分類に掲げる小分類 902－電気機械器具修理業に属する業務を主業として営む事業所

## (2) 対個人サービス業(7業種)

調査業種	調査対象の範囲
冠婚葬祭業	日本標準産業分類に掲げる小分類 796－冠婚葬祭業に属する業務を主業として営む事業所
映画館	日本標準産業分類に掲げる小分類 801－映画館に属する業務を主業として営む事業所
興行場，興行団	日本標準産業分類に掲げる小分類 802－興行場(別掲を除く)，興行団に属する業務を主業として営む事業所
スポーツ施設提供業	日本標準産業分類に掲げる小分類 804－スポーツ施設提供業に属する業務を主業として営む事業所
公園，遊園地・テーマパーク	日本標準産業分類に掲げる小分類 805－公園，遊園地に属する業務を主業として営む事業所
学習塾	日本標準産業分類に掲げる小分類 823－学習塾に属する業務を主業として営む事業所
教養・技能教授業	日本標準産業分類に掲げる小分類 824－教養・技能教授業に属する業務を主業として営む事業所



## 5. 調査方法及び経路

### (1) 都道府県経由の調査

経済産業省が調査を委託した、特定サービス産業実態調査実施事務局が、郵送により調査票の配布及び収集を行った。

### (2) 調査経路

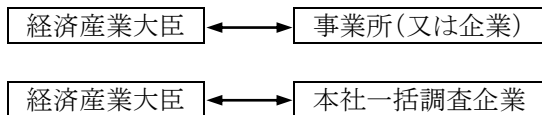

※ 本社一括調査は、調査対象事業所を有する企業本社へ対象となった傘下事業所の調査票を郵送。

## 6. 調査票の種類及び調査内容

平成 26 年調査は、19 種類の調査票(①「ソフトウェア業, 情報処理・提供サービス業及びインターネット附随サービス業調査票」、②「映像情報制作・配給業調査票」、③「音声情報制作業調査票」、④「新聞業調査票」、⑤「出版業調査票」、⑥「映像・音声・文字情報制作に付帯するサービス業調査票」、⑦「クレジットカード業, 割賦金融業調査票」、⑧「物品賃貸業調査票(各種物品賃貸業、産業用機械器具賃貸業、事務用機械器具賃貸業、自動車賃貸業、スポーツ・娯楽用品賃貸業、その他の物品賃貸業)」、⑨「デザイン業, 機械設計業調査票」、⑩「広告業調査票」、⑪「計量証明業調査票」、⑫「冠婚葬祭業調査票」、⑬「映画館調査票」、⑭「興行場, 興行団調査票」、⑮「スポーツ施設提供業調査票」、⑯「公園, 遊園地・テーマパーク調査票」、⑰「学習塾調査票」、⑱「教養・技能教授業調査票」、⑲「機械修理業、電気機械器具修理業調査票)を用いて、経営組織、従業者数、年間売上高及び営業費用等の調査を行った。

また、標本調査業種(「7. 標本設計及び抽出方法」の(2)を参照)については、事業従事者数(又は常用雇用者数)が 4 人以下の事業所は調査項目を簡素化した簡易票で調査を行った。

## 7. 標本設計及び抽出方法

### (1) 母集団名簿

平成 24 年経済センサス-活動調査を用い、かつ、特定サービス産業実態調査から得られる最新情報(廃業、対象外、主業変更等)を反映した。

### (2) 標本設計を行う業種の選定

調査客体への負担軽減、調査資源の効率化の観点から、28 業種のすべてについて、標本設計を行ったが、母集団数が少ない業種については、全数調査とした。

#### 【全数調査とした業種(7 業種)】

「音声情報制作業」、「クレジットカード業, 割賦金融業」、「事務用機械器具賃貸業」、「スポーツ・娯楽用品賃貸業」、「計量証明業」、「映画館」、「公園, 遊園地・テーマパーク」

### (3) 抽出方法

#### ①層化及び抽出の考え方

業種別・事業従事者規模別・都道府県別に層化抽出した。なお、企業単位の業種については、業種別・常用雇用者規模別・都道府県別に層化抽出した。

基準変数は、原則、売上高とした。ただし、売上高が把握できない場合は、事業従事者数(又は常用雇用者数)とした。

#### ②配分方法

全国計の業種ごとに基準変数に対する標準誤差率が 2.0%以下になるよう標本数を計算した。この標本数を事業従事者規模別(又は常用雇用者規模別)にネイマン配分した後、都道府県別に比例配分した。

層ごとに抽出率が50%を超える層にあっては、悉皆層と設定した。この場合にあって、各業種の事業従事者100人以上の層は抽出率に依存することなく悉皆層と設定した(中小企業基本法の考え方を踏まえて設定)。その後、抽出層の標本数を再計算し、層ごとの最低標本数を「2」と設定し、標本数を追加した。

#### 【層の区分】

事業従事者規模別(又は常用雇用者規模別)の層は以下の区分とした。

- 1; 4人以下、2; 5人～9人、3; 10人～29人、4; 30人～49人、5; 50人～99人、  
6; 100人～299人、7; 300人～499人、8; 500人以上

※業種によっては、300人以上を1つの層と設定。

#### (4) 都道府県別の標準誤差率の改善

都道府県ごとに基準変数に対する標準誤差率が20%以内になるよう標本数を追加し、業種別・事業従事者規模別(又は常用雇用者規模別)・都道府県別に、事業所(又は企業)数により比例配分した。

#### (5) 回収率を勘案した標本数の設定

(4)までに算出した標本数に、過去の都道府県別の回収率の逆数を乗じ、抽出層の標本数を追加した。

#### (6) 標準誤差率は、次の式による。

$$\text{標準誤差}^2 = \sum_{i=1}^L \left\{ \frac{\text{標準偏差}^2}{\text{標本数}_i} \right\} \times \left\{ \frac{(\text{母集団数}_i - \text{標本数}_i)}{(\text{母集団数}_i - 1)} \right\} \times \left\{ \frac{\text{母集団数}_i^2}{\text{母集団数}^2} \right\}$$

標準誤差率 = 標準誤差 / 平均

標準偏差<sub>i</sub> : 第i層の売上高(※)の標準偏差                      平均                      : 売上高(※)の平均

標本数<sub>i</sub>                      : 第i層の標本数    母集団数<sub>i</sub>                      : 第i層の母集団数

L                              : 層の総数

※ 業種ごとに平成25年特定サービス産業実態調査の結果を利用。

## 8. 推計方法

### ・標本調査業種

標本調査業種の母集団推計は、調査結果を基に業種別・事業従事者規模別(又は常用雇用者規模別)・都道府県別の層ごとに以下により行った。

#### (1) 調査結果に基づく抽出率の設定

- ①母集団数は、抽出時の母集団に調査時の廃業、対象外等を反映した数による。
- ②有効回答数は、集計事業所(企業)数である。
- ③各層(事前の層)の抽出率の計算

$$\text{各層の抽出率} = \frac{\text{当該層の有効回答数}}{\text{当該層の母集団数}}$$

#### (2) 個票の拡大推計(事前の層)

個票の拡大推計は、各個票(有効回答)の標本抽出時の層による。

したがって、調査の結果、業種、事業従事者規模(又は常用雇用者規模)、都道府県のいずれかの区分が移動した場合でも、標本抽出時の業種、事業従事者規模(又は常用雇用者規模)、都道府県の区分(事前の層)で拡大推計を行った。

$$\text{各個票の拡大推計値} = 1 / \text{当該層の抽出率} \times \text{当該層の個票データ}$$

### ・全数調査業種

全数調査業種の未回収事業所(又は企業)の補完は、各調査事項の業種別・事業従事者規模別(又は常用雇用者規模別)・都道府県別の平均値(又は全国平均値)により行った。

## 9. 調査結果の概要

### (1) 調査の回答状況

#### ①業種別の回答状況(標本調査業種)

調査業種	標本数	回答数	回答率	有効回答数	有効回答率
			(%)		(%)
合計 (21業種)	45,514	37,550	82.5	37,471	82.3
ソフトウェア業	2,734	2,424	88.7	2,419	88.5
情報処理・提供サービス業	1,855	1,662	89.6	1,658	89.4
インターネット附随サービス業	810	528	65.2	527	65.1
映像情報制作・配給業	943	745	79.0	739	78.4
新聞業	425	380	89.4	379	89.2
出版業	635	498	78.4	498	78.4
映像・音声・文字情報制作に附随するサービス業	362	281	77.6	279	77.1
各種物品賃貸業	827	806	97.5	804	97.2
産業用機械器具賃貸業	4,434	3,395	76.6	3,375	76.1
自動車賃貸業	1,562	1,274	81.6	1,269	81.2
その他の物品賃貸業	2,774	2,090	75.3	2,085	75.2
デザイン業	2,463	1,987	80.7	1,986	80.6
広告業	1,673	1,428	85.4	1,428	85.4
機械設計業	954	858	89.9	855	89.6
機械修理業(電気機械器具を除く)	2,578	2,144	83.2	2,143	83.1
電気機械器具修理業	2,210	1,898	85.9	1,898	85.9
冠婚葬祭業	2,303	1,916	83.2	1,916	83.2
興行場, 興行団	866	671	77.5	670	77.4
スポーツ施設提供業	2,842	2,393	84.2	2,392	84.2
学習塾	6,465	5,400	83.5	5,400	83.5
教養・技能教授業	5,799	4,772	82.3	4,751	81.9

(注) 標本数、回答数、有効回答数は、廃業、転業及び休業事業所(企業)を含まない。

#### ②業種別の回答状況(全数調査業種)

調査業種	調査対象数	調査票回収数	回収率	集計事業所数	有効回答率
			(%)		(%)
合計 (7業種)	2,854	2,351	82.4	2,318	81.2
音声情報制作業	353	221	62.6	221	62.6
クレジットカード業, 割賦金融業	217	211	97.2	211	97.2
事務用機械器具賃貸業	370	308	83.2	306	82.7
スポーツ・娯楽用品賃貸業	374	242	64.7	238	63.6
計量証明業	848	759	89.5	754	88.9
映画館	540	475	88.0	458	84.8
公園, 遊園地・テーマパーク	152	135	88.8	130	85.5

(注) 調査対象数、回答数、有効回答数は、廃業、転業及び休業事業所(企業)を含まない。

(2) 調査結果の評価

①評価方法

調査結果の評価は、売上高(事業所全体の年間売上高又は企業全体の年間売上高)の達成精度(標準誤差率)を基に行った。

なお、売上高の標準誤差率は、次の式により算出した。

$$\text{標準誤差}^2 = \left\{ \sum_{i=1}^L (\text{標準偏差}^2 / \text{標本数}i) \times \text{母集団数}i \times (\text{母集団数}i - \text{標本数}i) \right\} / \text{母集団数}^2$$

標準誤差率 = 標準誤差 / 平均      標準偏差i : 第i層の売上高の標準偏差      平均 : 売上高の平均

標本数i : 第i層の標本数      母集団数i : 第i層の母集団数      L : 層の総数

②達成精度(標準誤差率)

調査業種	売上高		
	平均(万円)	標準偏差	標準誤差率
ソフトウェア業	62,383	141,281	0.019
情報処理・提供サービス業	43,441	60,869	0.024
インターネット附随サービス業	57,898	108,453	0.068
映像情報制作・配給業	38,998	44,218	0.027
新聞業	275,247	272,111	0.002
出版業	56,418	69,144	0.035
映像・音声・文字情報制作に附随するサービス業	11,256	6,942	0.027
各種物品賃貸業	377,136	394,803	0.049
産業用機械器具賃貸業	36,443	51,117	0.023
自動車賃貸業	31,271	43,480	0.022
その他の物品賃貸業	16,582	35,604	0.040
デザイン業	3,983	3,387	0.013
広告業	88,973	124,324	0.016
機械設計業	7,895	5,692	0.016
機械修理業(電気機械器具を除く)	17,338	16,952	0.016
電気機械器具修理業	16,911	18,251	0.015
冠婚葬祭業	23,172	21,623	0.018
興行場, 興行団	39,091	58,244	0.035
スポーツ施設提供業	15,005	14,426	0.016
学習塾	1,910	2,381	0.015
教養・技能教授業	1,173	2,021	0.023

10. 概況及び統計表について

(1) 統計表の種類について

統計表について、平成 21 年調査より標本抽出を導入したことに伴い、事業従事者(又は常用雇用者)4 人以下の事業所を簡易票で調査を行う業種は、事業従事者数(又は常用雇用者数)により集計事項が異なることから、以下の構成とした。

・全規模の部

通常票、簡易票で調査している項目について集計した。

・事業従事者(又は常用雇用者)5人以上の部

通常票で調査している項目について集計した。

(2) 公表数値について

- ・標本調査で実施した業種の場合、拡大推計して集計後に四捨五入をしているため、総計と内訳の合計とが一致しない場合がある。
- ・全数調査で実施した業種の場合であっても、回収出来ない事業所(又は企業)の数値(欠測値)については、欠測値の補完を行い集計後に四捨五入をしているため、総計と内訳の合計とが一致しない場合がある。
- ・単位当たり換算の値は、各数値に単位以下の数値を有しているため、公表値から求めても一致しない場合がある。

(3) 記号及び注記について

- ・「-」は該当数値なし、「0」は単位未満、「▲」は数値がマイナスであることを表している。  
なお、「…」は、回収標本数が少ないために表章できない項目を表している。
- ・「x」は、1 又は 2 である事業所(又は企業)に関する数値で、これをそのまま掲げると個々の報告者の秘密が漏れるおそれがあるため、数値を秘匿した箇所である。また、3 以上の事業所(又は企業)に関する数値であっても、1 又は 2 の事業所(又は企業)の数値が合計との差引きで判明する箇所は、「x」で表した。
- ・「該当事業所(又は企業)数」は、当該項目に記載のあった事業所(又は企業)数をいい、調査事業所(又は企業)の内数を示す。
- ・「事業従事者数(又は常用雇用者数)」は、事業所(又は企業)の従業者数計から別経営の事業所(又は企業)に派遣されている人を除き、別経営の事業所(又は企業)から派遣されている人を加えたものである。

## 11. 過去の調査結果との比較について

- (1) 平成 21 年調査より標本調査の導入及び未回収事業所の推計を行っていることから、平成 20 年以前の特定サービス産業実態調査結果との単純比較はできない。
- (2) また、平成 26 年調査では、標本調査の母集団を変更したため、前回比較をする場合に注意が必要である。
- ① 標本調査:平成 21 年調査より標本調査として実施
  - ② 母集団名簿:
    - ・平成 21 年、22 年調査:平成 18 年事業所・企業統計調査
    - ・平成 25 年調査 :平成 21 年経済センサス-基礎調査
    - ・平成 26 年調査 :平成 24 年経済センサス-活動調査
  - ③ 業種分類:日本標準産業分類の小分類
  - ④ 業種格付:主業格付(事業所・企業を最も売上高の大きい業種に格付して調査)
  - ⑤ 調査実施年:毎年調査(ただし、経済センサス-活動調査の実施年は中止)
  - ⑥ 調査時期:
    - ・平成 21 年、22 年調査:11 月
    - ・平成 25 年、26 年調査: 7 月

## 平成 21 年調査以降の特定サービス産業実態調査の枠組み

	標本調査(一部業種は全数調査)					
	21年	22年	23年	24年	25年	26年
調査名	平成21年 特定サービス産業 実態調査	平成22年 特定サービス産業 実態調査	平成24年 経済センサス- 活動調査 との重複を 避けるため 中止		平成25年 特定サービス産業 実態調査	平成26年 特定サービス産業 実態調査
実施年月	21年11月	22年11月			25年7月	26年7月
売上高等の 対象期間	20年11月1日～ 21年10月31日	21年11月1日～ 22年10月31日			24年1月～12月	25年1月～12月
母集団	平成18年 事業所・企業統計調査				平成21年 経済センサス- 基礎調査	平成24年 経済センサス- 活動調査

「平成 21 年経済センサス-基礎調査」と「事業所・企業統計調査」を比較する場合の留意事項

平成 21 年経済センサス-基礎調査は、我が国の事業所及び企業を対象に新しく創設した調査です。事業所・企業統計調査(平成 18 年まで実施)と調査の対象は同様ですが、調査手法が以下の点において異なることから、平成 18 年事業所・企業統計調査との差数が全て増加・減少を示すものではありません。

- ・商業・法人登記等の行政記録の活用
- ・会社(外国の会社を除く)、会社以外の法人及び個人経営の事業所の本社等において、当該本社等の事業主が当該支所等の分も一括して報告する「本社等一括調査」の導入 等

よって、統計表の時系列比較を行っておりません。その点を十分にご留意願います。

資料:平成 21 年経済センサス-基礎調査報告書(総務省)

## II. その他の注意事項

- この統計表に掲載された**数値を他に転載する場合は、「平成 26 年特定サービス産業実態調査報告書(経済産業省)」**による旨を明記してください。
- この統計表に関する質問は、下記宛にお願いします。

経済産業省 大臣官房 調査統計グループ 構造統計室

住 所 〒100-8902 東京都千代田区霞が関 1 丁目 3 番 1 号

電 話 03(3501)0327 (ダイヤルイン)

e-mail qqcebd@meti.go.jp

本書に記載されている内容は、経済産業省のホームページにも掲載されています。  
統計情報アクセス用URL <http://www.meti.go.jp/statistics/index.html>

# 調査対象及び調査事項

## 自動車賃貸業、スポーツ・娯楽用品賃貸業、その他の物品賃貸業について

### 1. 調査対象

- (1) **「自動車賃貸業」の調査対象**は、特定の使用者にかわって物品を調達し、それを賃貸する事業のうち、自動車(乗用車、ライトバン、トラック、バス、特殊車両(タンクローリー、トレーラなど)、二輪自動車など)の賃貸業務を主業としている事業所(自動車リース業、レンタカー業を含む)
- (2) **「スポーツ・娯楽用品賃貸業」の調査対象**は、特定の使用者にかわって物品を調達し、それを賃貸する事業のうち、スポーツ・娯楽用品(運動会用具、スキー、スノーボード、スケート、自転車、ヨット、モーターボート、テントなど)の賃貸業務を主業としている事業所。
- (3) **「その他の物品賃貸業」の調査対象**は、特定の使用者にかわって物品を調達し、それを賃貸する事業のうち、以下の物の賃貸業務を主業としている事業所。
  - ① 映画・演劇用品：映画、演劇に用いるための各種道具・機材(映画用・演劇用の衣しょうを含む)
  - ② 音楽・映像記録物：DVD、CD、ビデオなど音楽や映像の記録物など
  - ③ 貸衣しょう：結婚式、葬儀などの冠婚葬祭用、パーティー用の衣装など
  - ④ その他：医療・福祉用具、美術品、観葉植物、観賞魚、本、楽器、寝具など
- (4) ただし、以下の業務を主たる業務として営む事業所は、この調査の対象としていない。
  - ① 土木・建設業者が、自己の所有する遊休土木・建設機械等を賃貸する場合、又は建設機械等を使用して工事請負を行っている場合。
  - ② 貸シーツ、貸おしぼり等リネンサプライ業(日本標準産業分類細分類 7813)
  - ③ 映画配給業
  - ④ サービス提供の一環として物品を貸し出す業務(例:英語学習の一環として教材を貸し出す、同時通訳の一環としてイヤホンを貸し出す)

### 2. 調査事項

- (1) **事業所数**は、調査結果(平成 26 年 7 月 1 日現在)の母集団数である。

事業所のうち、「**単独事業所**」とは、他の場所に同一経営の本社・本店や支社・支店、営業所などを持たない単独の事業所。「**本社**」とは、他の場所に同一経営の支社・支店、営業所などがあり、それらのすべてを統括している本社・本店などの事業所。「**支社**」とは、他の場所にある同一経営の本社・本店の統括を受けている支社・支店、営業所などの事業所。

なお、**該当事業所数**とは、当該項目に記載のあった事業所数をいい、集計事業所数の内数である。したがって、調査事項によっては複数の項目に記載している事業所が存在しているため、事業所数を「該当事業所数」で表記している。
- (2) **経営組織別**は、法律の規定により法人格を認められて事業を営むものうち、株式会社、有限会社、合同会社、合資会社及び合名会社は「**会社**」、前記以外のは「**会社以外の法人・団体**」(「外国の会社」を含む。)である。また、「**個人経営**」は個人で事業を営んでいるものである(個人による共同経営の場合を含む。)
- (3) **資本金額(又は出資金額)**は、平成 26 年 7 月 1 日現在で払込済みの資本金又は出資金の額。
- (4) **従業者数**は、平成 26 年 7 月 1 日現在の数値。

① **従業者数**とは、事業所に所属している者で、当該業務（自動車賃貸業務、スポーツ・娯楽用品賃貸業務又は、その他の物品賃貸業務をいう。）以外の業務の従業者及び他の会社（企業）など別経営の事業所へ出向・派遣している者又は下請けとして他の会社など別経営の事業所で働いている者（送出者）を含み、他の会社など別経営の事業所から出向・派遣されている者又は、下請けとして他の会社など別経営の事業所からきて働いている者（受入者）を含まない。

雇用形態別項目区分は、以下のとおりである。

ア 「**個人業主（個人経営の事業主）及び無給の家族従業者**」、「**有給役員**」、「**常用雇用者**」、「**臨時雇用者**」

a 「**個人業主（個人経営の事業主）及び無給の家族従業者**」のうち、**個人業主（個人経営の事業主）**とは、個人経営の事業主（共同経営者を含む。）で、実際にこの事業所に従事している者。**無給の家族従業者**とは、個人業主の家族で、賃金、給与を受けずに事業所の業務に常時従事している者。

b 「**有給役員**」とは、経営組織が「会社」、「会社以外の法人・団体」の役員（常勤、非常勤を問わない）で報酬や賞与を受けている者。

c **常用雇用者**とは、「一定の期間を定めずに雇用されている者、又は1か月を超える期間を定めて雇用されている者」又は「平成26年5月と6月にそれぞれ18日以上働き、平成26年7月1日現在も雇用されている者」で「一般に正社員、正職員などと呼ばれている者」、「パート・アルバイトなど」に区分される。

・「**一般に正社員、正職員と呼ばれている人**」とは、常用雇用者のうち、一般に正社員、正職員と呼ばれている者。

・「**パート・アルバイトなど**」とは、「一般に正社員、正職員などと呼ばれている人」以外で「嘱託」、「パート」、「アルバイト」又はそれに近い名称で呼ばれている者（契約社員を含む）。

・「**就業時間換算雇用者数**」とは、「パート・アルバイトなど」に記入した従業者全員の総労働時間（1週間分）を事業所の所定労働時間（1週間分）で除して算出した人数。

d 「**臨時雇用者**」とは、常用雇用者以外の雇用者で、1か月以内の期間を定めて雇用されている者又は日々雇用されている者。

イ 「**総計のうち、別経営の事業所に派遣している人**」とは、事業所の従業者（2.（4））のうち、他の会社など別経営の事業所に出向・派遣している者又は下請けとして他の会社など別経営の事業所で働いている者。

② 「**総計のほか、別経営の事業所から派遣されている人**」とは、当該事業所に他の会社など別経営の事業所から出向・派遣されている者又は下請けとして他の会社など別経営の事業所からきて働いている者（受入者）。

(5) **事業従事者数**は、平成26年7月1日現在の数値。

事業従事者数とは、事業所の従業者（2.（4））から「別経営の事業所に派遣している人」を除き、「別経営の事業所から派遣されている人」を含めた人数の計。

① **主たる業務の部門別事業従事者数**は、主たる業務（本編では、自動車賃貸業務、スポーツ・娯楽用品賃貸業務又は、その他の物品賃貸業務のうち、年間売上高が最も多い業務をいう。以下同じ。）に従事する下記の部門別の事業従事者数をいう。

ア 「**管理・営業部門**」とは、一般に、総務、企画、人事、経理、予算、営業などの業務及び主たる業務の受注契約、各種賃貸物件の納品などの業務に従事する者（有給役員のうち、「主たる業務」を担当する役員はここに含む）。

イ 「**保守・管理・操作部門**」とは、賃貸物件の保守、管理、操作などの業務に従事する者。

ウ 「**その他**」とは、前記ア、イ以外の業務に従事する者。

② **うち、別経営の事業所から派遣されている人**は、上記部門別事業従事者数のうち、他の会社など別経営の事業所から出向・派遣されている者又は下請けとして働いている者。

(6) **年間売上高**は、平成25年1月1日から12月31日までの1年間又は、調査日に最も近い決算日前の1年間に得た事業所全体の売上高及び業務別の売上高で、利益や所得ではなく経費を差し引く前の売上高に消費税額を含めた金額。したがって、当該年間売上高には、営業として行っていない財産運用や財産売却による収入は含まない。



なお、当該年間売上高には、本社・支社(営業所)間及び支社(営業所)相互間の企業内取引によるサービス提供については、提供価格若しくは振替仕切額(提供価格若しくは振替仕切額がない場合は、そのサービス提供原価)を含む。

(7) **レンタル年間売上高、リース年間契約高**は、以下のとおり。

・「**レンタル年間売上高**」は、レンタルによる売上高。

なお、**〈自動車賃貸業務〉**における「**うち代車向け**」は、契約先が法人である場合において、契約先が利用する自動車が車検等で利用できない期間の代車としてレンタルしたものをいう。「**インターネット受付割合**」は、契約に至るレンタルの申し込み・予約等の受付がインターネットを経由して行われた売上高の割合をいう。

・「**リース年間契約高**」は、リースの年間契約高。

(支社がリース解約の申し込みを受け実際に取引をまとめたのち、本社が形式的に契約を結んだ場合は、本社ではなく、支社の成約とする。)

なお、本編においてリースとは、物件を使用させる期間が1年以上、契約期間中に解約ができない賃貸契約をいい、レンタルとは、物件を使用させる期間が1年未満、又は契約期間中に解約可能な賃貸契約をいう。

(8) **年間契約件数**は、主たる業務によるレンタル及びリース年間契約件数をいう。

なお、**〈自動車賃貸業務〉**における「**うち代車向け**」は、契約先が法人である場合において、契約先が利用する自動車が車検等で利用できない期間の代車としてレンタルしたものの。

(9) **保有数量等**は、それぞれの賃貸業務における、平成25年12月31日現在で保有している貸出物品の保有数(台数、個数、セット数)。

また、**〈スポーツ・娯楽用品賃貸業務〉**における貸出数量は、保有する賃貸用物件を実際に貸し出した延べ数量。同一物件を複数回賃貸している場合には、その総回数となる。

(10) **営業日数**は、平成25年1月1日から12月31日までの1年間のスポーツ・娯楽用品賃貸業務の事業所の営業日数。

(11) **年間営業費用**は、平成25年1月1日から12月31日までの1年間又は調査日に最も近い決算日前の1年間の事業所全体の「給与支給総額」、「貸与資産原価」、「リース投資資産原価」、「資金原価」、「減価償却費」、「賃借料」及び「その他の営業費用」の計(消費税額を含む)。

①「**給与支給総額**」は、1年間に支給した給与額(基本給、賞与、諸手当等で定期的、臨時的に支払われたもの)及び退職金の総額(税込み)。営業費用から支払われる「役員」の報酬及び賞与、「パート・アルバイト等」、「臨時雇用者」の給与、当該事業所で主として「給与を支払っている出向・派遣者(他の会社など別経営の事業所で働いている者)」の給与も含む。

②「**貸与資産原価**」は、貸与資産(リース及びレンタル資産)の減価償却費、固定資産税、保険料などの額。

③「**リース投資資産原価**」は、所有権移転外ファイナンス・リースに係るリース投資資産原価(リース投資資産購入のための資金調達に伴う支払い利息から投資資産購入資金により発生した預金利息を差し引いた金額)の額。

④「**資金原価**」は、貸与資産購入のための資金調達に伴う支払利息から貸与資産購入資金により発生した預金利息を差し引いた額。

⑤「**減価償却費**」は、取得価額が10万円以上の建物、機械・設備・装置などの償却費(貸与資産以外の減価償却費)の額。

⑥「**賃借料**」は、「土地・建物」又は「機械・装置」を借りて業務を営んでいる場合の1年間の賃借料の額。

ア「**土地・建物**」は、土地・建物を借りて業務を営んでいる場合の、この1年間の賃借料。管理費などの共益費、月極駐車料金も含む。

イ「**機械・装置**」は、「**情報通信機器**」と「**その他**」に分かれる。

- ・「**情報通信機器**」は、有線通信機器、無線通信機器、放送装置、自動交換装置、ファクシミリ、電子計算機、端末機器、補助装置、電子計算機附属機器、パソコンなどの賃借料の額。
- ・「**その他**」は、自動車などの「**輸送用機器**」、複写機などの「**事務用機器**」など、情報通信機器以外の**機械・装置**の賃借料の額。

⑦「**その他の営業費用**」は、上記①～⑥以外の営業費用で以下のものである。

仕入高、荷造発送費、支払手数料、販売手数料、旅費、交通費、消耗品費、備品費、交際費、修繕費、租税公課、寄付金、福利厚生費、諸会費、会議費、通信費、水道光熱費、広告宣伝費、派遣労務費、土地・建物及び**機械・装置**以外の賃借料など。

(12) **年間営業用固定資産取得額**は、事業所において平成 25 年 1 月 1 日から 12 月 31 日までの 1 年間又は調査日に最も近い決算日前の 1 年間に取得した有形固定資産(「**機械・設備・装置**」、「**土地**」、「**建物・その他の有形固定資産**」)及び無形固定資産の額(消費税額を含む。)

①「**機械・設備・装置**」は、「**レンタル・リース物件**」、「**情報通信機器**」と「**その他**」に分かれる。

ア「**レンタル・リース物件**」は、耐用年数1年以上で取得価額が 10 万円以上のレンタル及びリース契約対象となる物件の購入に要した金額。

イ「**情報通信機器**」は、耐用年数1年以上で取得価額が 10 万円以上の有線通信機器、無線通信機器、放送装置、自動交換装置、ファクシミリ、電子計算機(パソコン、サーバなど)、端末機器、補助機器、電子計算機付属装置などの購入に要した金額

ウ「**その他**」は、耐用年数1年以上で取得価額が 10 万円以上の工具器具、機械、設備、装置、備品など(情報通信機器を除く)の購入に要した金額

②「**土地**」は、土地の購入及び既存の土地整備に要した金額。

③「**建物・その他の有形固定資産**」は、建物の購入、改築・改装、給・排水及びガス設備、冷暖房設備などの建物付属設備の購入及びその他取得した有形固定資産などの購入に要した金額。

④「**無形固定資産**」は、借地権、ソフトウェア、特許権、商標権、実用新案権、意匠権、電話加入権、営業権など物的な存在形態を持たない固定資産(法的権利又は経済的権利)の購入に要した金額。

(13) **リース投資資産取得額**は、平成 25 年 1 月 1 日から 12 月 31 日までの 1 年間又は調査日に最も近い決算日前の 1 年間に契約した所有権移転外ファイナンス・リースに係るリース投資資産の取得額(購入手数料を含む。)

# 概 況

# 平成26年特定サービス産業実態調査

## 【全体の概況】

### 1. 事業所数

- ① 対事業所サービス業(21業種)についてみると、「情報処理・提供サービス業」1万1071事業所(前年比47.3%増)、「各種物品賃貸業」1375事業所(同15.6%増)、「計量証明業」843事業所(同1.7%増)と3業種で増加となったが、「ソフトウェア業」2万2331事業所(同▲24.1%減)、「産業用機械器具賃貸業」8808事業所(同▲18.4%減)、「広告業」9286事業所(同▲16.3%減)など18業種で減少となった(第1表)。
- ② 対個人サービス業(7業種)についてみると、「教養・技能教授業」7万9509事業所(前年比▲6.7%減)、「学習塾」4万9319事業所(同▲2.5%減)、「興行場, 興行団」2342事業所(同▲12.6%減)など全ての業種で減少となった(第1表)。

第1表 事業所(企業)数、従業者数及び年間売上高

業種区分	事業所数 企業数※	前年比	従業者数	前年比	年間売上高 (年間取扱高)		主業年間売上高 (年間取扱高)		主業割合 (%)
		(%)		(百人)	(%)	(億円)	(%)	(億円)	
対事業所サービス業(21業種)									
ソフトウェア業	22,331	▲24.1	6,637	▲14.1	126,189	▲9.4	102,934	▲6.6	81.6
情報処理・提供サービス業	11,071	47.3	3,109	24.5	67,306	18.4	47,639	19.2	70.8
インターネット附属サービス業	3,012	▲32.4	510	▲5.8	16,169	▲14.5	14,651	▲12.9	90.6
映像情報制作・配給業※	3,088	▲5.9	448	▲12.6	12,043	▲12.5	10,469	▲11.4	86.9
音声情報制作業※	353	▲7.1	60	▲1.2	3,657	1.9	3,034	▲3.0	83.0
新聞業※	773	▲12.7	567	▲2.3	21,277	▲0.8	18,565	0.0	87.3
出版業※	3,522	▲7.7	583	▲5.5	19,870	▲5.5	18,378	▲6.3	92.5
映像・音声・文字情報制作に附帯するサービス業※	1,702	▲3.7	162	1.7	1,916	1.6	1,766	▲0.1	92.2
クレジットカード業, 割賦金融業※	217	▲4.0	510	0.8	617,930	8.3	459,104	8.4	74.3
各種物品賃貸業	1,375	15.6	227	28.9	38,703	1.7	31,555	▲0.9	81.5
産業用機械器具賃貸業	8,808	▲18.4	704	▲19.2	35,697	▲4.6	29,374	▲5.5	82.3
事務用機械器具賃貸業	450	▲5.1	45	▲29.9	9,780	▲10.8	7,311	▲12.9	74.8
自動車賃貸業	5,015	▲5.5	364	▲10.9	15,918	▲16.4	14,329	▲17.4	90.0
スポーツ・娯楽用品賃貸業	351	▲11.6	19	▲18.8	121	▲19.1	105	▲20.6	86.1
その他の物品賃貸業	8,495	▲11.9	760	▲11.8	10,113	▲5.4	8,005	▲5.2	79.2
デザイン業	8,161	▲16.0	329	▲11.7	3,240	▲7.1	3,031	▲8.8	93.6
広告業	9,286	▲16.3	1,234	▲8.0	82,620	▲9.3	80,555	▲9.8	97.5
機械設計業	6,440	▲14.1	515	▲10.6	5,113	▲3.5	4,863	▲1.3	95.1
計量証明業	843	1.7	203	0.7	2,215	1.7	1,851	8.5	83.6
機械修理業(電気機械器具を除く)	11,890	▲4.6	1,032	▲1.6	19,406	0.6	16,338	▲3.6	84.2
電気機械器具修理業	7,159	▲17.8	697	▲18.5	13,370	▲22.2	10,769	▲21.5	80.5
対個人サービス業(7業種)									
冠婚葬祭業	9,862	▲2.4	1,292	▲23.3	22,852	▲18.3	21,909	▲18.5	95.9
映画館	523	▲3.9	174	▲7.9	2,513	▲3.9	1,931	▲4.8	76.8
興行場, 興行団	2,342	▲12.6	286	▲37.4	9,155	▲2.0	8,273	▲2.1	90.4
スポーツ施設提供業	12,921	▲0.6	2,779	▲4.2	19,389	▲6.1	16,732	▲6.4	86.3
公園, 遊園地・テーマパーク	147	▲9.8	415	▲1.2	5,928	13.6	2,804	12.2	47.3
学習塾	49,319	▲2.5	3,288	▲2.5	9,422	▲3.1	9,356	▲3.3	99.3
教養・技能教授業	79,509	▲6.7	2,565	▲2.8	9,328	3.0	8,934	3.3	95.8

注1: ※印の付いている業種は企業を対象として調査を行っている。

注2: 「クレジットカード業, 割賦金融業」は年間取扱高(信用供与額, それに伴う手数料収入等の収入額及びその他の売上高)。

注3: 従業者数は調査時点(平成26年7月1日)現在, 年間売上高(年間取扱高)は平成25年実績。

## 2. 従業者数

- ① 対事業所サービス業(21業種)についてみると、「情報処理・提供サービス業」31万911人(前年比24.5%増)、「各種物品賃貸業」2万2666人(同28.9%増)など5業種で増加となった。他方、「ソフトウェア業」66万3745人(同▲14.1%減)、「産業用機械器具賃貸業」7万379人(同▲19.2%減)、「電気機械器具修理業」6万9682人(同▲18.5%減)など16業種で減少となった(第1表)。
- ② 対個人サービス業(7業種)についてみると、「冠婚葬祭業」12万9166人(前年比▲23.3%減)、「興行場、興行団」2万8581人(同▲37.4%減)、「スポーツ施設提供業」27万7876人(同▲4.2%減)など全ての業種で減少となった(第1表)。
- ③ 雇用形態別にみると、対事業所サービス業のうち「正社員・正職員」の比率が高い業種は、「ソフトウェア業」(89.3%)、「各種物品賃貸業」(87.4%)、「新聞業」(78.3%)の順であった(第1図)。
- 対個人サービス業のうち「パート・アルバイトなど」の比率が高い業種は、「映画館」(87.1%)、「学習塾」(69.0%)、「公園、遊園地・テーマパーク」(61.7%)の順であった(第1図)。

第1図 従業者の雇用形態別構成比

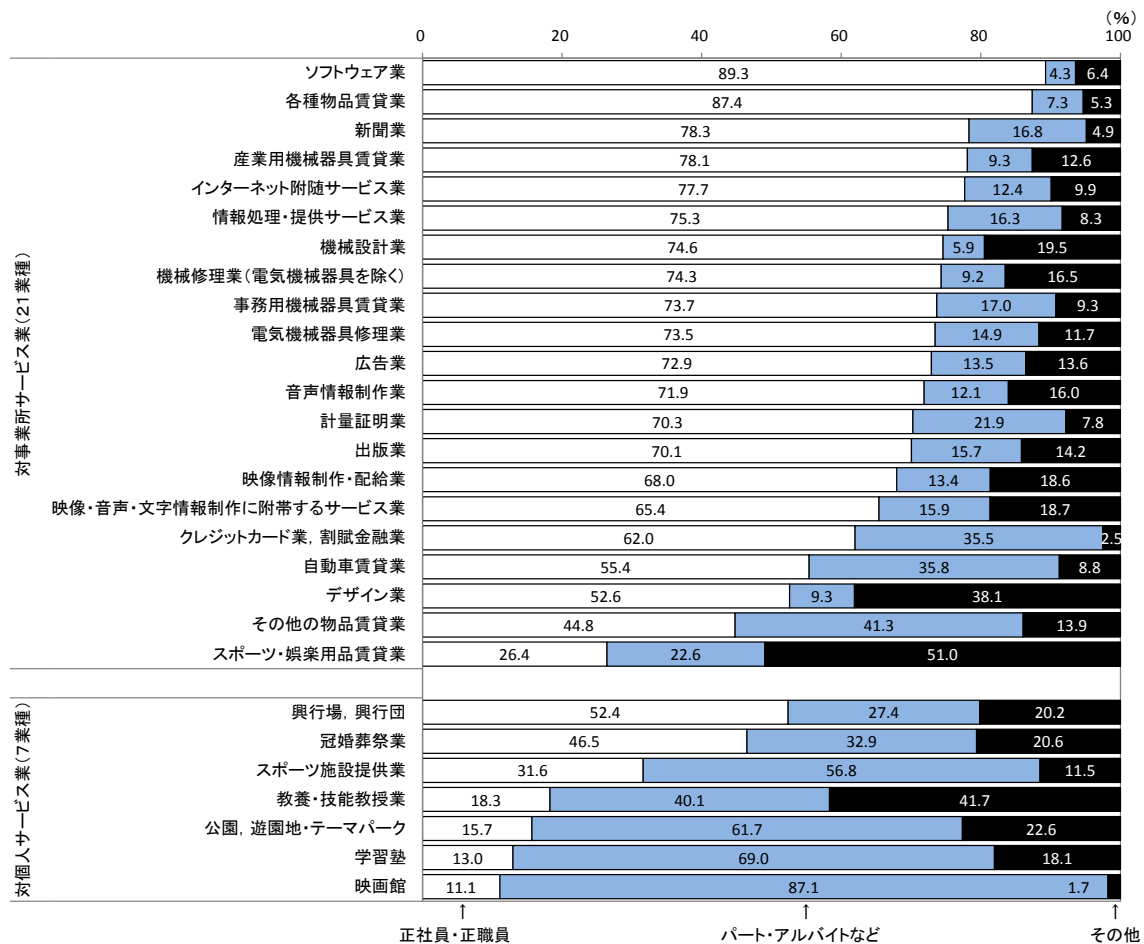

注1:「映像情報制作・配給業」、「音声情報制作業」、「新聞業」、「出版業」、「映像・音声・文字情報制作に附帯するサービス業」、「クレジットカード業、割賦金融業」は、企業を対象として調査を行っている。

注2:「その他の雇用形態」は、個人業主及び家族従業者、有給役員、臨時雇用者。

### 3. 年間売上高(平成 25 年実績)

① 対事業所サービス業(21業種)についてみると、「情報処理・提供サービス業」6兆7306億円(前年比18.4%増)、「各種物品賃貸業」3兆8703億円(同1.7%増)など7業種が増加となった。他方、「ソフトウェア業」12兆6189億円(同▲9.4%減)、「広告業」8兆2620億円(同▲9.3%減)、「電気機械器具修理業」1兆3370億円(同▲22.2%減)など14業種で減少となった。

なお、クレジットカード業、割賦金融業は、61兆7930億円(同8.3%増)となった(第1表、第2図)。

② 対個人サービス業(7業種)についてみると、「公園、遊園地・テーマパーク」5928億円(前年比13.6%増)、「教養・技能教授業」9328億円(同3.0%増)の2業種が増加となった。他方、「冠婚葬祭業」2兆2852億円(同▲18.3%減)、「スポーツ施設提供業」1兆9389億円(同▲6.1%減)など5業種で減少となった(第1表、第2図)。

第2図 年間売上高の前年比

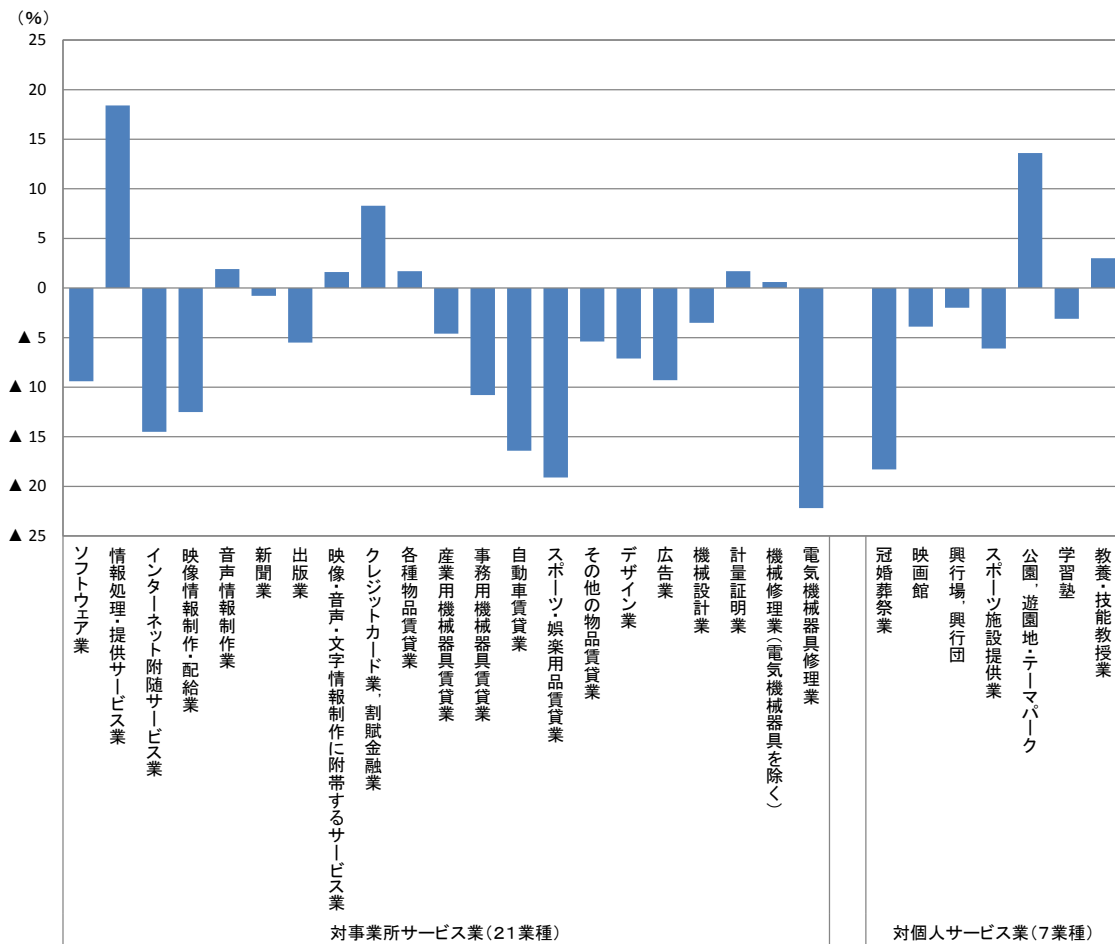

注1:「映像情報制作・配給業」、「音声情報制作業」、「新聞業」、「出版業」、「映像・音声・文字情報制作に附帯するサービス業」、「クレジットカード業、割賦金融業」は、企業を対象として調査を行っている。

注2:「クレジットカード業、割賦金融業」は年間取扱高(信用供与額、それに伴う手数料収入等の収入額及びその他の売上高)。

③ 事業所(企業)の年間売上高に占める主業の割合をみると、対事業所サービス業では「広告業」(97.5%)を最高に、以下、「機械設計業」(95.1%)、「デザイン業」(93.6%)の順であった(第3図)。

対個人サービス業では、「学習塾」(99.3%)を最高に、以下、「冠婚葬祭業」(95.9%)、「教養・技能教授業」(95.8%)の順であった(第3図)。

第3図 年間売上高における主業の構成比

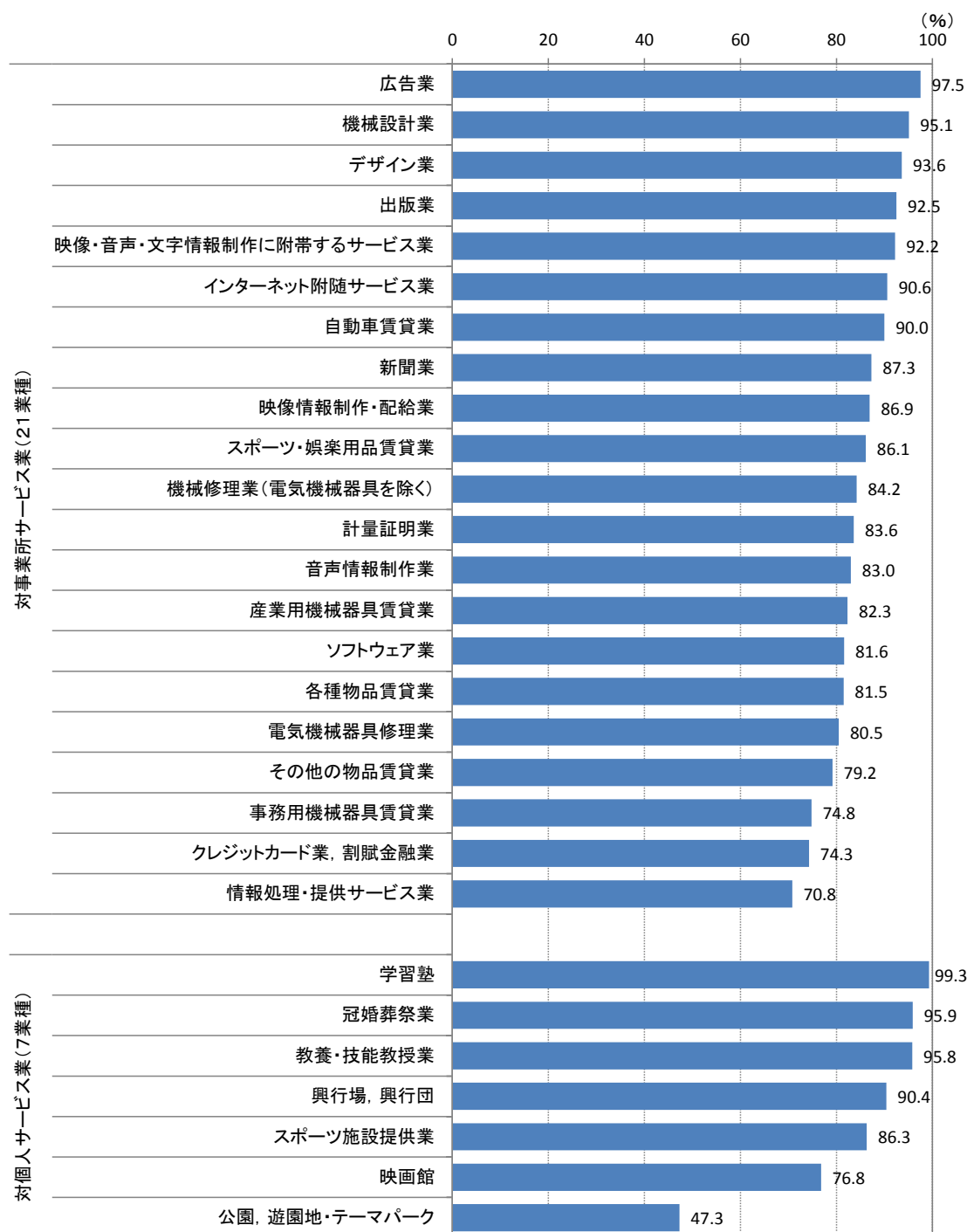

注1:「映像情報制作・配給業」、「音声情報制作業」、「新聞業」、「出版業」、「映像・音声・文字情報制作に附帯するサービス業」、「クレジットカード業, 割賦金融業」は、企業を対象として調査を行っている。

注2:「クレジットカード業, 割賦金融業」は年間取扱高(信用供与額、それに伴う手数料収入等の収入額及びその他の売上高)。

④ 1事業所(企業)当たりの年間売上高についてみると、対事業所サービス業では「各種物品賃貸業」が28億1558万円でもっとも多く、以下、「新聞業」27億5247万円、「事務用機械器具賃貸業」21億7303万円の順であった。対個人サービス業では「公園、遊園地・テーマパーク」が40億3297万円でもっとも多く、以下、「映画館」4億8056万円、「興行場、興行団」3億9091万円の順であった(第4図)。

第4図 1事業所(企業)当たり年間売上高

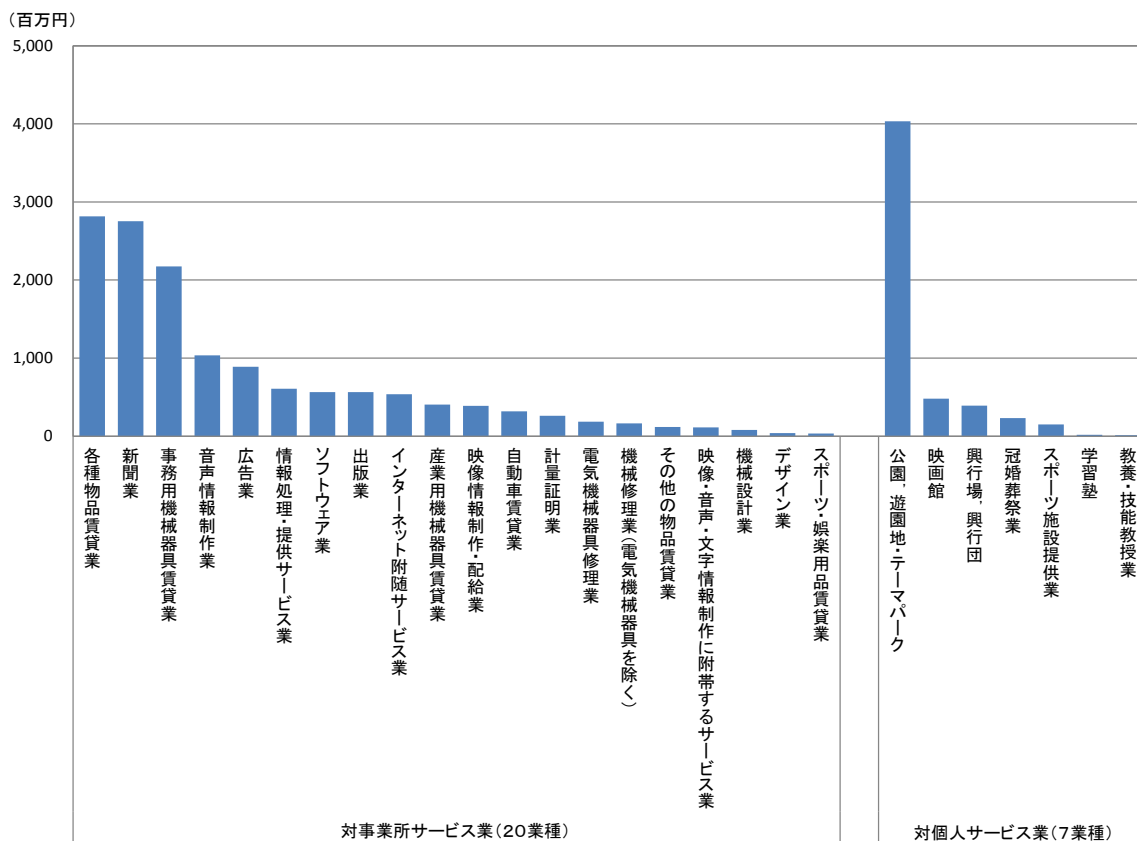

注1:「映像情報制作・配給業」、「音声情報制作業」、「新聞業」、「出版業」、「映像・音声・文字情報制作に附帯するサービス業」は、企業を対象として調査を行っている。

注2:「クレジットカード業、割賦金融業」は年間取扱高(信用供与額、それに伴う手数料収入等の収入額及びその他の売上高)であるため除外している。



⑤ 従業者1人当たりの年間売上高についてみると、対事業所サービス業では「事務用機械器具賃貸業」が2億1580万円でもっとも多く、以下、「各種物品賃貸業」1億7075万円、「広告業」6694万円の順であった。対個人サービス業では「興行場、興行団」が3203万円でもっとも多く、以下、「冠婚葬祭業」1769万円、「映画館」1442万円の順であった(第5図)。

第5図 従業者1人当たり年間売上高

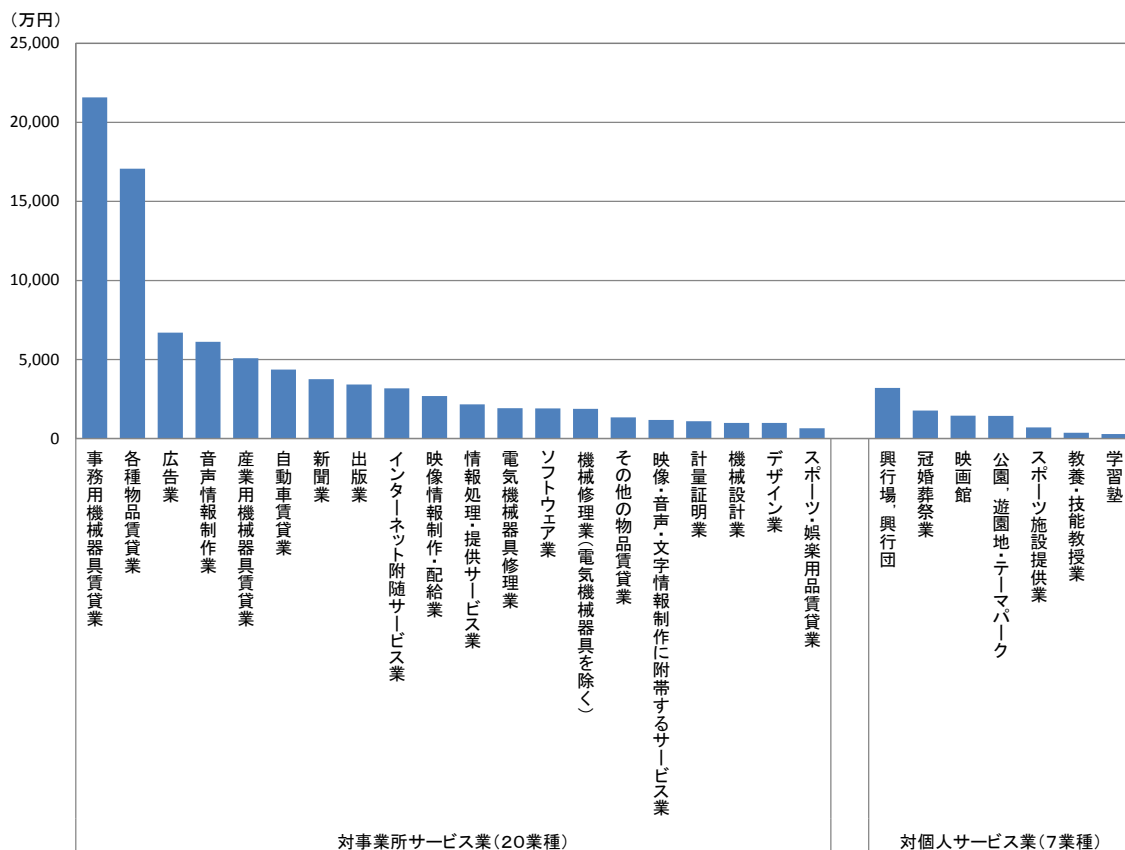

注1:「映像情報制作・配給業」、「音声情報制作業」、「新聞業」、「出版業」、「映像・音声・文字情報制作に附帯するサービス業」は、企業を対象として調査を行っている。

注2:「クレジットカード業、割賦金融業」は年間取扱高(信用供与額、それに伴う手数料収入等の収入額及びその他の売上高)であるため除外している。

#### 4. 業種分野毎の年間売上高

第2表 事業所(企業)数、従業者数及び年間売上高

	事業所数 (企業数)	従業者数	年間売上高 (年間取扱高)	1事業所(企業) 当たり年間売 上高	従業者1人当 たり売上高
		(百人)	(億円)	(百万円)	(万円)
対事業所サービス業(20業種) (注1)	114,125	18,206	504,724	442	2,772
情報処理関連	36,414	10,257	209,664	576	2,044
コンテンツ関連※	9,438	1,820	58,763	623	3,229
物品賃貸業	24,494	2,119	110,333	450	5,206
デザイン・設計業	14,601	844	8,353	57	990
修理・メンテナンス	19,049	1,728	32,776	172	1,896
クレジットカード業、割賦金融業※	217	510	617,930	284,760	121,088
広告業	9,286	1,234	82,620	890	6,694
計量証明業	843	203	2,215	263	1,093
対個人サービス業(7業種)	154,623	10,798	78,587	51	728
娯楽関連	15,933	3,654	36,986	232	1,012
学習関連	128,828	5,853	18,750	15	320
冠婚葬祭業	9,862	1,292	22,852	232	1,769

前年比(%)

	事業所数 (企業数)	従業者数	年間売上高 (年間取扱高)	1事業所(企業) 当たり年間売 上高	従業者1人当 たり売上高
対事業所サービス業(20業種) (注1)	▲ 12.0	▲ 6.6	▲ 5.1	7.8	1.6
情報処理関連	▲ 12.0	▲ 4.7	▲ 2.5	10.9	2.3
コンテンツ関連※	▲ 6.8	▲ 5.7	▲ 4.8	2.2	1.0
物品賃貸業	▲ 11.9	▲ 11.9	▲ 5.1	7.7	7.7
デザイン・設計業	▲ 15.1	▲ 11.0	▲ 5.0	12.0	6.9
修理・メンテナンス	▲ 10.0	▲ 9.2	▲ 10.1	▲ 0.1	▲ 1.0
クレジットカード業、割賦金融業※	▲ 4.0	0.8	8.3	12.8	7.4
広告業	▲ 16.3	▲ 8.0	▲ 9.3	8.3	▲ 1.5
計量証明業	1.7	0.7	1.7	▲ 0.0	1.0
対個人サービス業(7業種)	▲ 4.7	▲ 7.4	▲ 7.1	▲ 2.4	0.3
娯楽関連	▲ 2.7	▲ 7.9	▲ 2.2	0.5	6.2
学習関連	▲ 5.2	▲ 2.6	▲ 0.2	5.2	2.5
冠婚葬祭業	▲ 2.4	▲ 23.3	▲ 18.3	▲ 16.2	6.5

注1:対事業所サービス業(20業種)は、「クレジットカード業、割賦金融業」を除く。

注2:※印の付いている業種分野は企業を対象として調査を行っている。

注3:「クレジットカード業、割賦金融業」は、年間取扱高(信用供与額、それに伴う手数料収入等の収入額及びその他の売上高)。

注4:従業者数は調査時点(平成26年7月1日)現在、年間売上高(年間取扱高)は平成25年実績。

第2表の分類は、特定サービス産業実態調査の業種分類(産業分類準拠)をもとに業態の関連性が高いものを便宜的に合計したものであり、以下のとおりである。

- ・情報処理関連:ソフトウェア業、情報処理・提供サービス業、インターネット附随サービス業
- ・コンテンツ関連:映像情報制作・配給業、音声情報制作業、新聞業、出版業、映像・音声・文字情報制作に付随するサービス業
- ・物品賃貸業:各種物品賃貸業、産業用機械器具賃貸業、事務用機械器具賃貸業、自動車賃貸業、スポーツ・娯楽用品賃貸業、その他の物品賃貸業
- ・デザイン・設計業:デザイン業、機械設計業
- ・修理・メンテナンス:機械修理業(電気機械器具を除く)、電気機械器具修理業
- ・娯楽関連:映画館、興行場、興行団、スポーツ施設提供業、公園、遊園地・テーマパーク
- ・学習関連:学習塾、教養・技能教授業

- ① 対事業所サービス業の売上高は 50 兆 4724 億円(前年比▲5.1%減)となった。業種分野別にみると、「広告業」は 8 兆 2620 億円(同▲9.3%減)、「物品賃貸業」は自動車賃貸業、産業用機械器具賃貸業などが減少し 11 兆 333 億円(同▲5.1%減)、「情報処理関連」はソフトウェア業、インターネット附随サービス業が減少し 20 兆 9664 億円(同▲2.5%減)など6分野で減少となった。一方、計量証明業は 2215 億円(同 1.7%増)で増加となった(第2表、第6図)。
- ② 対個人サービス業の売上高は 7 兆 8587 億円(前年比▲7.1%減)となった。業種分野別にみると、「冠婚葬祭業」は 2 兆 2852 億円(同▲18.3%減)、「娯楽関連」は公園、遊園地・テーマパークが増加したものの、スポーツ施設提供業を中心に減少し、3 兆 6986 億円(同▲2.2%減)、「学習関連」は教養・技能教授業が増加したものの、学習塾が減少したことから、1 兆 8750 億円(同▲0.2%減)といずれも減少となった(第2表、第6図)。
- ③ 1事業所(企業)当たりの売上高をみると、対事業所サービス業は、「修理・メンテナンス」及び「計量証明業」が減少したものの、「広告業」など5つの業種分野で増加となった。対個人サービス業は、「娯楽関連」及び「学習関連」が増加したものの、「冠婚葬祭業」が減少となった。従業者1人当たりの売上高をみると、対事業所サービス業は、「広告業」及び「修理・メンテナンス」が減少し、その他の5つの業種分野で増加となった。対個人サービス業は、3つの業種分野で増加となった(第2表、第7図、第8図)。

第6図 業種分野毎の年間売上高

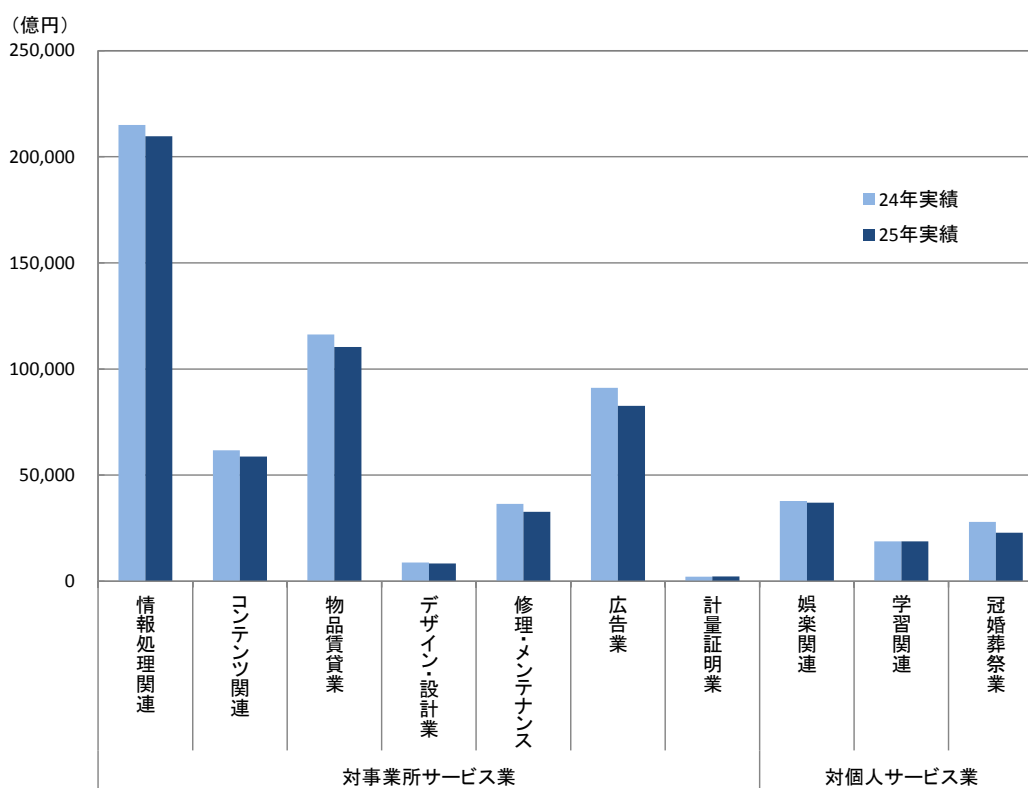

注1:「コンテンツ関連」は、企業を対象として調査を行っている。

注2:「クレジットカード業、割賦金融業」は年間取扱高(信用供与額、それに伴う手数料収入等の収入額及びその他の売上高)であるため除外している。

第7図 業種分野毎の1事業所(企業)当たりの年間売上高

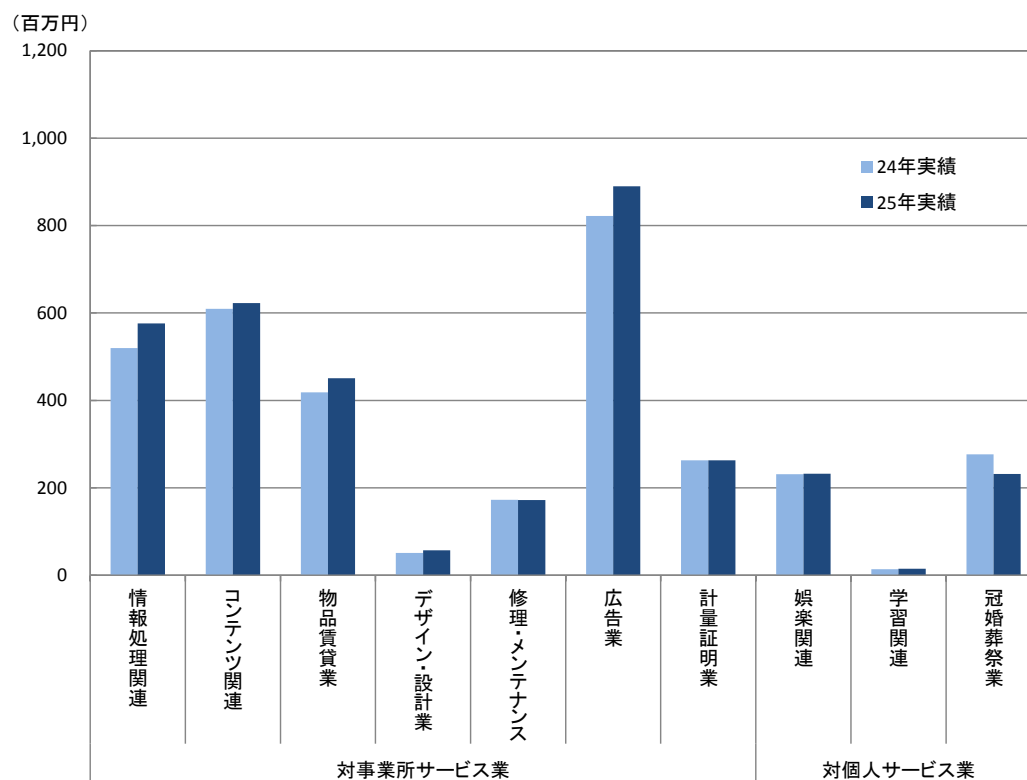

注1:「コンテンツ関連」は、企業を対象として調査を行っている。

注2:「クレジットカード業、割賦金融業」は年間取扱高(信用供与額、それに伴う手数料収入等の収入額及びその他の売上高)であるため除外している。

第8図 業種分野毎の従業者1人当たりの年間売上高

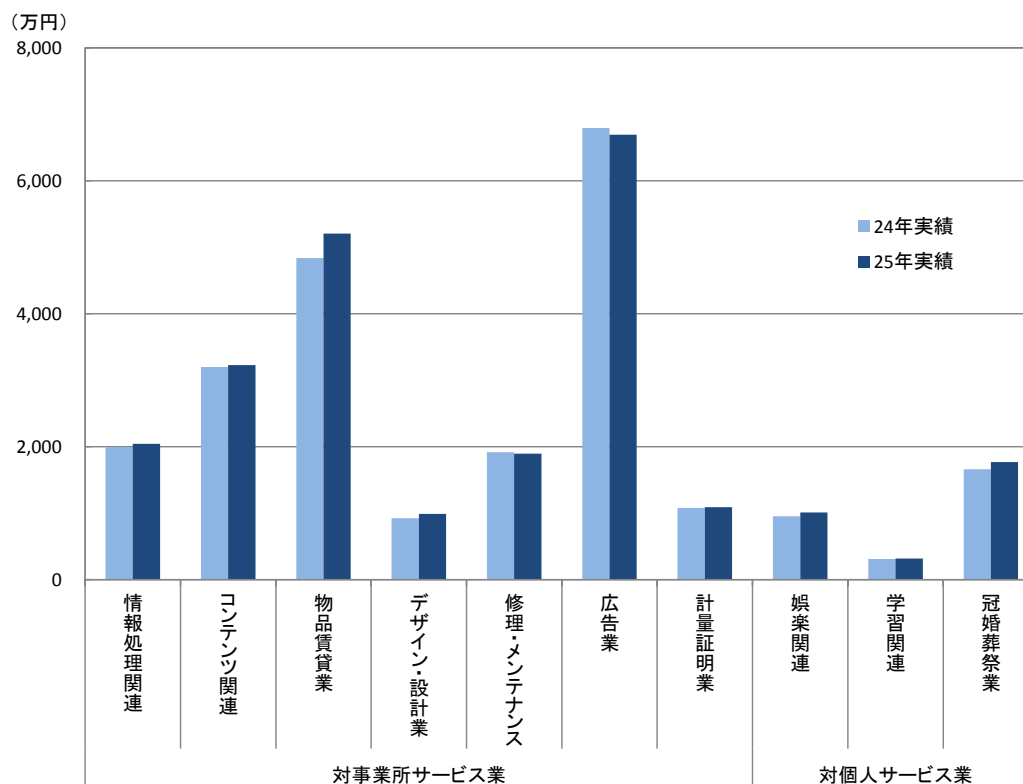

注1:「コンテンツ関連」は、企業を対象として調査を行っている。

注2:「クレジットカード業、割賦金融業」は年間取扱高(信用供与額、それに伴う手数料収入等の収入額及びその他の売上高)であるため除外している。

## 【業種別の概況】

### I 自動車賃貸業

事業所数	5015 事業所 (前年比 ▲ 5.5%)
従業者数	3 万 6445 人 (前年比 ▲ 10.9%)
年間売上高	1 兆 5918 億円 (前年比 ▲ 16.4%)
自動車賃貸業務の事業従事者数	3 万 6354 人 (前年比 ▲ 11.8%)
自動車賃貸業務の年間売上高	1 兆 4329 億円 (前年比 ▲ 17.4%)
リース年間売上高 <sup>(注)</sup>	1 兆 167 億円 (前年比 ▲ 18.8%)
レンタル年間売上高	4162 億円 (前年比 ▲ 14.0%)
自動車賃貸業務のリース年間契約高	1 兆 564 億円 (前年比 ▲ 18.1%)

#### 【1 事業所当たり】

1 事業所当たり従業者数	7 人 (前年比 ▲ 12.5%)
1 事業所当たり年間売上高	3 億 17 百万円 (前年比 ▲ 11.5%)
1 事業所当たり自動車賃貸業務の事業従事者数	7 人 (前年比 ▲ 12.5%)
1 事業所当たり自動車賃貸業務の年間売上高	2 億 86 百万円 (前年比 ▲ 12.6%)
1 該当事業所当たり自動車賃貸業務のリース年間契約高	8 億 32 百万円 (前年比 ▲ 19.7%)

<sup>(注)</sup>リース年間売上高は、自動車賃貸業務の年間売上高からレンタル年間売上高を差し引いて算出したもの。

### 1. 業種全体の動向

#### (1) 事業所数

平成26年の自動車賃貸業務の事業所数は 5015 事業所で、前年比▲5.5%の減少となっている。

従業者規模別にみると、「4人以下」規模が 2299 事業所(構成比 45.8%)、次いで「5人～9人」規模が 1749 事業所(同 34.9%)の順となっている。

第1-1表 従業者規模別事業所数

従業者規模別	25年		26年		
		構成比(%)		構成比(%)	前年比(%)
計	5,306	100.0	5,015	100.0	▲ 5.5
4人以下	2,443	46.0	2,299	45.8	▲ 5.9
5人～9人	1,897	35.8	1,749	34.9	▲ 7.8
10人～29人	840	15.8	874	17.4	4.0
30人～49人	61	1.1	55	1.1	▲ 9.8
50人以上	65	1.2	39	0.8	▲ 40.0

注:標本調査で拡大推計して集計後に四捨五入をしている。そのため、総計と内訳の合計とは一致しない場合がある。以下の表も同様。

#### (2) 従業者数

従業者数は 3 万 6445 人で、前年比▲10.9%の減少となっている。

##### ① 男女別従業者数

男女別にみると、「男性」が 2 万 5566 人(構成比 70.1%)、「女性」が 1 万 879 人(同 29.9%)となっている。

##### ② 雇用形態別従業者数

雇用形態別にみると、「正社員・正職員」が 2 万 191 人(構成比 55.4%)、「パート・アルバイトなど」が 1 万 3063 人(同 35.8%)と常用雇用者が全体の 91.2%を占めており、『パート・アルバイトなど』の就業時間換算雇用者数は 9534 人となっている。

また、事業所全体の事業従事者数は 3 万 8274 人、このうち「別経営の事業所から派遣されている人」は

1968人で、事業所全体に対する派遣されている人の比率は5.1%となっている。

事業従事者数のうち、自動車賃貸業務の事業従事者数は3万6354人で、前年比▲11.8%の減少となっている。

第1-2表 男女別、雇用形態別従業者数

男女別、雇用形態別		25年		26年		
		(人)	構成比(%)	(人)	構成比(%)	前年比(%)
男女別	計	40,918	100.0	36,445	100.0	▲ 10.9
	男	28,707	70.2	25,566	70.1	▲ 10.9
	女	12,211	29.8	10,879	29.9	▲ 10.9
雇用形態別	計	40,918	100.0	36,445	100.0	▲ 10.9
	個人業主及び無給の家族従業者	432	1.1	420	1.2	▲ 2.8
	有給役員	2,145	5.2	2,044	5.6	▲ 4.7
	常用雇用者	37,586	91.9	33,254	91.2	▲ 11.5
	正社員・正職員	23,678	57.9	20,191	55.4	▲ 14.7
	パート・アルバイトなど (就業時間換算雇用者数)	13,908	34.0	13,063	35.8	▲ 6.1
	臨時雇用者	9,428	-	9,534	-	1.1
	うち、別経営の事業所に派遣している人	756	1.8	727	2.0	▲ 3.8
1事業所当たりの従業者数(人)		8	-	7	-	▲ 12.5
事業従事者数		25年	26年	前年比(%)		
事業所全体の事業従事者数 A(人)		42,891	38,274	▲ 10.8		
別経営の事業所から派遣されている人 B(人)		2,079	1,968	▲ 5.3		
事業所全体に対する派遣されている人の比率 B/A(%)		4.8	5.1	6.3		
自動車賃貸業務の事業従事者数(人)		41,199	36,354	▲ 11.8		

注:「事業従事者数」は、事業所の従業者数計から別経営の事業所に派遣している人を除き、別経営の事業所から派遣されている人を加えたものである。

### (3) 年間売上高

年間売上高は1兆5918億円で、前年比▲16.4%の減少となっている。

従業者規模別にみると、「50人以上」規模が6283億円(構成比39.5%)ともっとも多い。

従業者1人当たりの年間売上高は4368万円で、前年比▲6.1%の減少となっている。

また、主業である自動車賃貸業務の年間売上高は1兆4329億円で、自動車賃貸業の年間売上高に占める割合は90.0%となっている。

第1-3表 従業者規模別年間売上高

従業者規模別	25年		26年			従業者1人当たり		
	(百万円)	構成比(%)	(百万円)	構成比(%)	前年比(%)	25年 (万円)	26年 (万円)	前年比 (%)
計	1,903,813	100.0	1,591,826	100.0	▲ 16.4	4,653	4,368	▲ 6.1
4人以下	116,335	6.1	140,852	8.8	21.1	1,856	2,545	37.1
5人~9人	325,754	17.1	337,057	21.2	3.5	2,627	2,907	10.7
10人~29人	449,995	23.6	367,751	23.1	▲ 18.3	3,623	3,177	▲ 12.3
30人~49人	134,036	7.0	117,917	7.4	▲ 12.0	6,112	5,989	▲ 2.0
50人以上	877,692	46.1	628,250	39.5	▲ 28.4	11,492	10,885	▲ 5.3

第1-4表 業務別年間売上高

業 務 別	25年		26年		
	(百万円)	構成比(%)	(百万円)	構成比(%)	前年比(%)
年間売上高 計 (全規模)	1,903,813	100.0	1,591,826	100.0	▲ 16.4
自動車賃貸業務 (主業)	1,735,550	91.2	1,432,891	90.0	▲ 17.4
その他業務 (従業)	168,263	8.8	158,936	10.0	▲ 5.5
自動車賃貸以外の物品賃貸業務	7,352	0.4	6,846	0.4	▲ 6.9
産業用機械器具賃貸業務	3,052	0.2	4,952	0.3	62.3
事務用機械器具賃貸業務	3,419	0.2	1,237	0.1	▲ 63.8
スポーツ・娯楽用品賃貸業務	18	0.0	266	0.0	1377.8
その他の物品賃貸業務	863	0.0	391	0.0	▲ 54.7
その他の業務	160,910	8.5	152,089	9.6	▲ 5.5
うち、事業従事者5人以上 計	1,794,947	100.0	1,472,472	100.0	▲ 18.0
自動車賃貸業務 (主業)	1,632,287	90.9	1,321,743	89.8	▲ 19.0
その他業務 (従業)	162,660	9.1	150,729	10.2	▲ 7.3
自動車賃貸以外の物品賃貸業務	6,783	0.4	5,976	0.4	▲ 11.9
物品賃貸業務以外の業務	155,877	8.7	144,753	9.8	▲ 7.1
製造業務	630	0.0	256	0.0	▲ 59.4
卸売・小売業務	37,314	2.1	39,712	2.7	6.4
金融・保険業務	53,002	3.0	53,868	3.7	1.6
サービス業務 (物品賃貸業務を除く)	32,161	1.8	14,943	1.0	▲ 53.5
その他の業務	32,770	1.8	35,974	2.4	9.8

(4) 年間営業費用及び年間営業用固定資産取得額

年間営業費用は1兆4319億円で、前年比▲23.9%の減少となり、年間売上高に占める割合は90.0%となっている。

これを事業従事者5人以上で費用区分別に見ると、「貸与資産原価」が3987億円(構成比30.0%)、「その他の営業費用」が3357億円(同25.3%)、「リース投資資産原価」が3228億円(同24.3%)の順となっている。

また、事業従事者5人以上の年間営業用固定資産取得額は5239億円で、前年比6.9%の増加となり、区分別にみると、「有形固定資産」が5034億円と全体の96.1%を占めている。事業従事者5人以上の年間リース投資資産取得額は1426億円で、前年比▲33.3%の減少となっている。

第1-5表 年間営業費用

費 用 区 分 別	25年		26年		
	(百万円)	構成比(%)	(百万円)	構成比(%)	前年比(%)
年間営業費用 計 (全規模)	1,880,702	-	1,431,908	-	▲ 23.9
うち、事業従事者5人以上 計	1,783,852	100.0	1,328,507	100.0	▲ 25.5
給与支給総額	134,730	7.6	121,579	9.2	▲ 9.8
貸与資産原価	597,873	33.5	398,716	30.0	▲ 33.3
リース投資資産原価	228,395	12.8	322,757	24.3	41.3
資金原価	22,325	1.3	15,119	1.1	▲ 32.3
減価償却費	210,533	11.8	103,574	7.8	▲ 50.8
賃借料	43,903	2.5	31,061	2.3	▲ 29.3
土地・建物	34,883	2.0	25,839	1.9	▲ 25.9
機械・装置	9,020	0.5	5,222	0.4	▲ 42.1
情報通信機器	2,970	0.2	1,811	0.1	▲ 39.0
その他	6,051	0.3	3,411	0.3	▲ 43.6
その他の営業費用	546,092	30.6	335,701	25.3	▲ 38.5

第1-6表 年間営業用固定資産取得額(事業従事者5人以上)

固定資産区分別	事業従事者5人以上				
	25年		26年		
	(百万円)	構成比(%)	(百万円)	構成比(%)	前年比(%)
計	490,007	100.0	523,859	100.0	6.9
有形固定資産	488,578	99.7	503,411	96.1	3.0
機械・設備・装置	474,817	96.9	469,417	89.6	▲ 1.1
レンタル・リース物件	473,899	96.7	468,561	89.4	▲ 1.1
情報通信機器	153	0.0	157	0.0	2.6
その他	766	0.2	699	0.1	▲ 8.7
土地	7,290	1.5	13,817	2.6	89.5
建物・その他の有形固定資産	6,471	1.3	20,176	3.9	211.8
無形固定資産	1,429	0.3	20,448	3.9	1330.9

第1-7表 年間リース投資資産取得額(事業従事者5人以上)

区 分	事業従事者5人以上		
	25年	26年	
	(百万円)	(百万円)	前年比(%)
取得額	213,864	142,558	▲ 33.3

## 2. 自動車賃貸業務(主業)の動向

### (1) 事業従事者数

自動車賃貸業務の事業従事者数は3万6354人で、前年比▲11.8%の減少となっている。

これを事業従事者5人以上で業務部門別にみると、「管理・営業部門」が2万5514人と全体の82.4%を占めている。

第2-1表 自動車賃貸業務の業務部門別事業従事者数

業務部門別	25年		26年		
	(人)	構成比(%)	(人)	構成比(%)	前年比(%)
事業従事者数 計(全規模)	41,199	-	36,354	-	▲ 11.8
うち、事業従事者数5人以上 計	35,053	100.0	30,947	100.0	▲ 11.7
管理・営業部門	30,043	85.7	25,514	82.4	▲ 15.1
保守・管理・操作部門	2,954	8.4	2,660	8.6	▲ 10.0
その他	2,055	5.9	2,773	9.0	34.9

### (2) 主業の年間売上高

自動車賃貸業務の年間売上高は1兆4329億円で、前年比▲17.4%の減少となっている。

これをリース、レンタル別にみると、リース年間売上高が1兆167億円と全体の71.0%を占めている。

第2-2表 自動車賃貸業務の業務種類別年間売上高

業務種類別	25年		26年		
	(百万円)	構成比(%)	(百万円)	構成比(%)	前年比(%)
計	1,735,550	100.0	1,432,891	100.0	▲ 17.4
リース	1,251,390	72.1	1,016,720	71.0	▲ 18.8
レンタル	484,160	27.9	416,171	29.0	▲ 14.0



(3) リース年間契約件数及びリース年間契約高、レンタル年間契約件数及びレンタル年間売上高

① リース年間契約件数及びリース年間契約高

自動車賃貸業務のリース年間契約件数は126万台で、前年比▲5.3%の減少となっている。

自動車賃貸業務のリース年間契約高は1兆564億円で、前年比▲18.1%の減少となっている。

また、事業従事者5人以上で契約先産業別にみると、「サービス業」が1785億円(構成比17.9%)、「卸売業、小売業」が1507億円(同15.1%)、「その他」の「その他の産業」が1216億円(同12.2%)の順となっている。

第2-3表 自動車賃貸業務の物件別リース年間契約件数及びリース年間契約高

区 分	単位	25年		26年		
			構成比(%)		構成比(%)	前年比(%)
リース年間契約件数 計	台	1,327,543	100.0	1,257,823	100.0	▲ 5.3
法人向け		1,201,253	90.5	1,127,445	89.6	▲ 6.1
うち保守・管理の条件のある契約件数		390,859	29.4	308,849	24.6	▲ 21.0
個人向け		126,290	9.5	130,378	10.4	3.2
うち保守・管理の条件のある契約件数		12,758	1.0	18,858	1.5	47.8
リース年間契約高 計	百万円	1,289,801	100.0	1,056,406	100.0	▲ 18.1
法人向け		1,183,040	91.7	963,617	91.2	▲ 18.5
個人向け		106,761	8.3	92,789	8.8	▲ 13.1

第2-4表 自動車賃貸業務の契約先産業別リース年間契約高(事業従事者5人以上)

契 約 先 産 業 別	事業従事者5人以上				
	25年		26年		
	(百万円)	構成比(%)	(百万円)	構成比(%)	前年比(%)
計	1,254,831	100.0	999,335	100.0	▲ 20.4
建設業	109,554	8.7	53,102	5.3	▲ 51.5
製造業	147,355	11.7	74,426	7.4	▲ 49.5
電気・ガス・熱供給・水道業	19,348	1.5	24,447	2.4	26.4
情報通信業	15,808	1.3	12,648	1.3	▲ 20.0
運輸業、郵便業	117,367	9.4	110,615	11.1	▲ 5.8
卸売業、小売業	167,418	13.3	150,665	15.1	▲ 10.0
金融業、保険業	29,117	2.3	68,308	6.8	134.6
不動産業、物品賃貸業(同業者を除く)	27,100	2.2	21,240	2.1	▲ 21.6
学術研究、専門・技術サービス業	18,320	1.5	18,036	1.8	▲ 1.6
宿泊業、飲食サービス業	5,383	0.4	6,939	0.7	28.9
生活関連サービス業、娯楽業	36,961	2.9	20,330	2.0	▲ 45.0
教育、学習支援業	18,454	1.5	17,824	1.8	▲ 3.4
サービス業	149,399	11.9	178,489	17.9	19.5
公務	41,614	3.3	14,473	1.4	▲ 65.2
同業者	24,137	1.9	14,636	1.5	▲ 39.4
その他	327,495	26.1	213,156	21.3	▲ 34.9
その他の産業	221,960	17.7	121,645	12.2	▲ 45.2
個人	105,534	8.4	91,511	9.2	▲ 13.3

② レンタル年間契約件数及びレンタル年間売上高

自動車賃貸業務のレンタル年間契約件数は2395万台で、前年比▲13.3%の減少となっている。

自動車賃貸業務のレンタル年間売上高は4162億円で、前年比▲14.0%の減少となっている。

また、事業従事者5人以上で契約先産業別にみると、「その他」の「個人」が1314億円(構成比36.5%)、「金融業、保険業」が591億円(同16.4%)、「卸売業、小売業」が442億円(同12.3%)の順となっている。

第2-5表 自動車賃貸業務の物件別レンタル年間契約件数及びレンタル年間売上高

区 分	単位	25年		26年		
			構成比 (%)		構成比 (%)	前年比 (%)
レンタル年間契約件数 計		27,622,398	100.0	23,949,510	100.0	▲ 13.3
法人向け	台	16,460,806	59.6	14,066,081	58.7	▲ 14.5
個人向け		11,161,592	40.4	9,883,429	41.3	▲ 11.5
レンタル年間売上高 計		484,160	100.0	416,171	100.0	▲ 14.0
法人向け	百万円	321,949	66.5	263,374	63.3	▲ 18.2
個人向け		162,211	33.5	152,797	36.7	▲ 5.8

第2-6表 自動車賃貸業務の契約先産業別レンタル年間売上高(事業従事者5人以上)

契 約 先 産 業 別	事業従事者 5人以上				
	25年 (百万円)		26年 (百万円)		
		構成比 (%)		構成比 (%)	前年比 (%)
計	418,187	100.0	359,894	100.0	▲ 13.9
建設業	20,876	5.0	13,029	3.6	▲ 37.6
製造業	16,295	3.9	13,675	3.8	▲ 16.1
電気・ガス・熱供給・水道業	4,909	1.2	3,769	1.0	▲ 23.2
情報通信業	6,979	1.7	6,094	1.7	▲ 12.7
運輸業, 郵便業	11,551	2.8	8,868	2.5	▲ 23.2
卸売業, 小売業	56,155	13.4	44,241	12.3	▲ 21.2
金融業, 保険業	49,327	11.8	59,098	16.4	19.8
不動産業, 物品賃貸業 (同業者を除く)	2,936	0.7	2,964	0.8	1.0
学術研究, 専門・技術サービス業	1,802	0.4	9,144	2.5	407.4
宿泊業, 飲食サービス業	3,006	0.7	3,146	0.9	4.7
生活関連サービス業, 娯楽業	3,587	0.9	3,753	1.0	4.6
教育, 学習支援業	2,086	0.5	2,765	0.8	32.6
サービス業	36,491	8.7	17,933	5.0	▲ 50.9
公務	7,275	1.7	4,390	1.2	▲ 39.7
同業者	7,203	1.7	5,924	1.6	▲ 17.8
その他	187,707	44.9	161,101	44.8	▲ 14.2
その他の産業	52,047	12.4	29,676	8.2	▲ 43.0
個人	135,659	32.4	131,425	36.5	▲ 3.1

(4) 都道府県別

① 事業所数

自動車賃貸業の事業所数をみると、東京が 450 事業所(構成比 9.0%)、愛知が 301 事業所(同 6.0%)、大阪が 294 事業所(同 5.9%)の順となっている。

② 事業従事者数

自動車賃貸業務の事業従事者数をみると、東京が 6549 人(構成比 18.0%)、愛知が 2850 人(同 7.8%)、大阪が 2641 人(同 7.3%)の順となっている。

③ 年間売上高等

自動車賃貸業務の年間売上高をみると、東京が 4653 億円(構成比 32.5%)、大阪が 1347 億円(同 9.4%)、愛知が 1141 億円(同 8.0%)の順となっている。

リース、レンタル別にみると、リース年間契約高では東京が 4231 億円(構成比 40.0%)、レンタル年間売上高でも東京が 702 億円(同 16.9%)と、ともに第1位となっている。

第2-7表 自動車賃貸業務の都道府県別事業所数、事業従事者数、年間売上高等

都道府県	事業所数		主業の 事業従事者数		主業の 年間売上高		リース 年間契約高		レンタル 年間売上高	
		構成比 (%)	(人)	構成比 (%)	(百万円)	構成比 (%)	(百万円)	構成比 (%)	(百万円)	構成比 (%)
全国計	5,015	100.0	36,354	100.0	1,432,891	100.0	1,056,406	100.0	416,171	100.0
北海道	268	5.3	1,811	5.0	46,228	3.2	18,218	1.7	28,274	6.8
青森	81	1.6	336	0.9	8,426	0.6	5,066	0.5	4,889	1.2
岩手	65	1.3	354	1.0	9,676	0.7	5,910	0.6	4,878	1.2
宮城	114	2.3	889	2.4	31,315	2.2	21,687	2.1	10,957	2.6
秋田	62	1.2	306	0.8	10,038	0.7	5,942	0.6	4,112	1.0
山形	72	1.4	262	0.7	3,620	0.3	x	x	2,944	0.7
福島	103	2.1	468	1.3	9,076	0.6	3,965	0.4	5,998	1.4
茨城	131	2.6	555	1.5	6,211	0.4	375	0.0	5,807	1.4
栃木	94	1.9	375	1.0	9,385	0.7	4,053	0.4	6,273	1.5
群馬	81	1.6	363	1.0	x	x	4,384	0.4	4,116	1.0
埼玉	214	4.3	1,341	3.7	44,286	3.1	32,919	3.1	12,858	3.1
千葉	164	3.3	991	2.7	25,320	1.8	15,944	1.5	11,226	2.7
東京	450	9.0	6,549	18.0	465,334	32.5	423,066	40.0	70,174	16.9
神奈川	247	4.9	2,141	5.9	55,796	3.9	34,594	3.3	22,750	5.5
新潟	101	2.0	677	1.9	15,228	1.1	5,639	0.5	9,656	2.3
富山	40	0.8	215	0.6	13,352	0.9	6,213	0.6	7,629	1.8
石川	49	1.0	322	0.9	11,267	0.8	8,710	0.8	3,163	0.8
福井	30	0.6	138	0.4	3,375	0.2	1,638	0.2	1,737	0.4
山梨	49	1.0	287	0.8	5,109	0.4	2,376	0.2	2,677	0.6
長野	98	2.0	598	1.6	28,506	2.0	25,377	2.4	4,044	1.0
岐阜	65	1.3	405	1.1	6,349	0.4	x	x	4,687	1.1
静岡	169	3.4	1,194	3.3	102,037	7.1	58,497	5.5	8,637	2.1
愛知	301	6.0	2,850	7.8	114,065	8.0	87,344	8.3	28,076	6.7
三重	72	1.4	495	1.4	7,240	0.5	3,026	0.3	4,461	1.1
滋賀	45	0.9	215	0.6	1,986	0.1	16	0.0	1,970	0.5
京都	88	1.8	669	1.8	23,883	1.7	18,118	1.7	7,221	1.7
大阪	294	5.9	2,641	7.3	134,694	9.4	124,948	11.8	27,280	6.6
兵庫	164	3.3	982	2.7	19,287	1.3	8,519	0.8	12,446	3.0
奈良	35	0.7	174	0.5	4,650	0.3	2,516	0.2	1,652	0.4
和歌山	34	0.7	185	0.5	2,993	0.2	1,791	0.2	2,429	0.6
鳥取	27	0.5	140	0.4	3,396	0.2	1,572	0.1	1,981	0.5
島根	32	0.6	135	0.4	1,947	0.1	-	-	1,947	0.5
岡山	74	1.5	500	1.4	12,473	0.9	8,716	0.8	6,202	1.5
広島	117	2.3	1,342	3.7	52,758	3.7	41,940	4.0	10,733	2.6
山口	51	1.0	247	0.7	8,307	0.6	6,176	0.6	3,026	0.7
徳島	23	0.5	97	0.3	1,410	0.1	x	x	1,173	0.3
香川	45	0.9	186	0.5	5,615	0.4	4,187	0.4	1,802	0.4
愛媛	53	1.1	172	0.5	6,040	0.4	4,421	0.4	1,453	0.3
高知	20	0.4	95	0.3	x	x	931	0.1	1,374	0.3
福岡	225	4.5	1,511	4.2	49,394	3.4	33,297	3.2	17,191	4.1
佐賀	30	0.6	136	0.4	2,839	0.2	1,841	0.2	997	0.2
長崎	68	1.4	329	0.9	2,974	0.2	156	0.0	2,819	0.7
熊本	83	1.7	339	0.9	7,132	0.5	4,617	0.4	2,721	0.7
大分	58	1.2	329	0.9	8,409	0.6	3,049	0.3	6,455	1.6
宮崎	64	1.3	249	0.7	3,061	0.2	98	0.0	2,963	0.7
鹿児島	115	2.3	594	1.6	15,578	1.1	8,421	0.8	11,256	2.7
沖縄	149	3.0	1,162	3.2	22,095	1.5	3,038	0.3	19,057	4.6

## Ⅱ スポーツ・娯楽用品賃貸業

事業所数	351 事業所 (前年比 ▲11.6%)
従業者数	1884 人 (前年比 ▲18.8%)
年間売上高	121 億円 (前年比 ▲19.1%)
スポーツ・娯楽用品賃貸業務の事業従事者数	1890 人 (前年比 ▲11.6%)
スポーツ・娯楽用品賃貸業務の年間売上高	105 億円 (前年比 ▲20.6%)
リース年間売上高 <sup>(注)</sup>	28 億円 (前年比 74.4%)
レンタル年間売上高	77 億円 (前年比 ▲33.5%)
スポーツ・娯楽用品賃貸業務のリース年間契約高	28 億円 (前年比 74.4%)
【1 事業所当たり】	
1 事業所当たり従業者数	5 人 (前年比 ▲16.7%)
1 事業所当たり年間売上高	3462 万円 (前年比 ▲ 8.5%)
1 事業所当たりスポーツ・娯楽用品賃貸業務の事業従事者数	5 人 (前年比 0.0%)
1 事業所当たりスポーツ・娯楽用品賃貸業務の年間売上高	2980 万円 (前年比 ▲10.2%)
1 該当事業所当たりスポーツ・娯楽用品賃貸業務のリース年間契約高	3 億 14 万円 (前年比 43.0%)

(注)リース年間売上高は、スポーツ・娯楽用品賃貸業務の年間売上高からレンタル年間売上高を差し引いて算出したもの。

### 1. 業種全体の動向

#### (1) 事業所数

平成26年のスポーツ・娯楽用品賃貸業の事業所数は 351 事業所で、前年比▲11.6%の減少となっている。従業者規模別にみると、「4人以下」規模が 222 事業所(構成比 63.2%)ともっとも多い。

第1-1表 従業者規模別事業所数

従業者規模別	25年		26年		
		構成比(%)		構成比(%)	前年比(%)
計	397	100.0	351	100.0	▲ 11.6
4人以下	216	54.4	222	63.2	2.8
5人～9人	119	30.0	82	23.4	▲ 31.1
10人～29人	55	13.9	39	11.1	▲ 29.1
30人～49人	6	1.5	8	2.3	33.3
50人以上	1	0.3	-	-	-

注:欠測値の補完を行い集計後に四捨五入をしている。そのため、総計と内訳の合計とは一致しない場合がある。以下の表も同様。

#### (2) 従業者数

従業者数は 1884 人で、前年比▲18.8%の減少となっている。

##### ① 男女別従業者数

男女別にみると、「男性」が 1349 人(構成比 71.6%)、「女性」が 535 人(同 28.4%)となっている。

##### ② 雇用形態別従業者数

雇用形態別にみると、「正社員・正職員」が 498 人(構成比 26.4%)、「臨時雇用者」が 442 人(同 23.5%)、「パート・アルバイトなど」が 426 人(同 22.6%)、などとなっており、『パート・アルバイトなど』の就業時間換算雇用者数は 265 人となっている。

また、事業所全体の事業従事者数は 2052 人で、このうち「別経営の事業所から派遣されている人」は 176 人で、事業所全体に対する派遣されている人の比率は 8.6%となっている。

事業従事者数のうち、スポーツ・娯楽用品賃貸業務の事業従事者数は 1890 人で、前年比▲11.6%の減

少となっている。

第1-2表 男女別、雇用形態別従業員数

男女別、雇用形態別		25年		26年		
		(人)	構成比(%)	(人)	構成比(%)	前年比(%)
男女別	計	2,319	100.0	1,884	100.0	▲ 18.8
	男	1,744	75.2	1,349	71.6	▲ 22.6
	女	575	24.8	535	28.4	▲ 7.0
雇用形態別	計	2,319	100.0	1,884	100.0	▲ 18.8
	個人業主及び無給の家族従業員	242	10.4	183	9.7	▲ 24.4
	有給役員	345	14.9	335	17.8	▲ 2.9
	常用雇用者	1,138	49.1	924	49.0	▲ 18.8
	正社員・正職員	617	26.6	498	26.4	▲ 19.3
	パート・アルバイトなど (就業時間換算雇用者数)	521	22.5	426	22.6	▲ 18.2
	臨時雇用者	312	-	265	-	▲ 15.1
	うち、別経営の事業所に派遣している人	594	25.6	442	23.5	▲ 25.6
1事業所当たりの従業員数(人)		6	-	5	-	▲ 16.7

事業従事者数		25年	26年	
				前年比(%)
事業所全体の事業従事者数	A(人)	2,365	2,052	▲ 13.2
別経営の事業所から派遣されている人	B(人)	58	176	203.4
事業所全体に対する派遣されている人の比率	B/A(%)	2.5	8.6	244.0
スポーツ・娯楽用品賃貸業務の事業従事者数	(人)	2,139	1,890	▲ 11.6

注:「事業従事者数」は、事業所の従業員数計から別経営の事業所に派遣されている人を除き、別経営の事業所から派遣されている人を加えたものである。

### (3) 年間売上高

年間売上高は121億円で、前年比▲19.1%の減少となっている。

従業員規模別にみると、「10人～29人」規模が42億円(構成比34.6%)、次いで「5人～9人」規模が33億円(同27.6%)の順となっている。

従業員1人当たりの年間売上高は645万円で、前年比▲0.3%の減少となっている。

また、主業であるスポーツ・娯楽用品賃貸業務の年間売上高は105億円で、スポーツ・娯楽用品賃貸業の年間売上高に占める割合は86.1%となっている。

第1-3表 従業員規模別年間売上高

従業員規模別	25年		26年			従業員1人当たり		
	(百万円)	構成比(%)	(百万円)	構成比(%)	前年比(%)	25年 (万円)	26年 (万円)	前年比 (%)
計	15,008	100.0	12,146	100.0	▲ 19.1	647	645	▲ 0.3
4人以下	1,990	13.3	3,235	26.6	62.6	423	718	69.7
5人～9人	5,504	36.7	3,349	27.6	▲ 39.2	741	627	▲ 15.4
10人～29人	6,098	40.6	4,198	34.6	▲ 31.2	809	694	▲ 14.2
30人～49人	×	×	1,364	11.2	×	×	462	×
50人以上	×	×	-	-	×	×	-	×

第1-4表 業務別年間売上高

業 務 別	25年		26年		
	(百万円)	構成比(%)	(百万円)	構成比(%)	前年比(%)
計	15,008	100.0	12,146	100.0	▲ 19.1
スポーツ・娯楽用品賃貸業務(主業)	13,162	87.7	10,453	86.1	▲ 20.6
その他業務(従業)	1,846	12.3	1,693	13.9	▲ 8.3
スポーツ・娯楽用品賃貸以外の物品賃貸業務	277	1.8	296	2.4	6.9
産業用機械器具賃貸業務	x	x	-	-	x
事務用機械器具賃貸業務	-	-	-	-	-
自動車賃貸業務	-	-	13	0.1	-
その他の物品賃貸業務	x	x	283	2.3	x
物品賃貸業務以外の業務	1,569	10.5	1,397	11.5	▲ 11.0
製造業務	77	0.5	91	0.7	18.2
卸売・小売業務	274	1.8	213	1.8	▲ 22.3
金融・保険業務	-	-	x	x	x
サービス業務(物品賃貸業務を除く)	434	2.9	559	4.6	28.8
その他の業務	783	5.2	x	x	x

(4) 年間営業費用及び年間営業用固定資産取得額

年間営業費用は101億円で、前年比▲20.2%の減少となり、年間売上高に占める割合は83.5%となっている。

これを費用区分別にみると、「その他の営業費用」が38億円(構成比37.3%)、次いで「給与支給総額」が36億円(同35.6%)の順となっている。

また、年間営業用固定資産取得額は13億円で、前年比▲9.9%の減少となり、区分別にみると、「有形固定資産」が13億円と全体の99.0%を占めている。

第1-5表 年間営業費用

費 用 区 分 別	25年		26年		
	(百万円)	構成比(%)	(百万円)	構成比(%)	前年比(%)
計	12,703	100.0	10,142	100.0	▲ 20.2
給与支給総額	4,016	31.6	3,615	35.6	▲ 10.0
貸与資産原価	1,228	9.7	870	8.6	▲ 29.2
リース投資資産原価	96	0.8	0	0	▲ 100.0
資金原価	99	0.8	78	0.8	▲ 21.2
減価償却費	735	5.8	928	9.2	26.3
賃借料	955	7.5	866	8.5	▲ 9.3
土地・建物	842	6.6	658	6.5	▲ 21.9
機械・装置	113	0.9	208	2.1	84.1
情報通信機器	46	0.4	31	0.3	▲ 32.6
その他	67	0.5	177	1.7	164.2
その他の営業費用	5,575	43.9	3,786	37.3	▲ 32.1

第1-6表 年間営業用固定資産取得額

固定資産区分別	25年		26年		
	(百万円)	構成比(%)	(百万円)	構成比(%)	前年比(%)
計	1,423	100.0	1,282	100.0	▲ 9.9
有形固定資産	1,407	98.9	1,269	99.0	▲ 9.8
機械・設備・装置	275	19.3	737	57.5	168.0
レンタル・リース物件	253	17.8	643	50.2	154.2
情報通信機器	2	0.1	3	0.2	50.0
その他	20	1.4	91	7.1	355.0
土地	390	27.4	156	12.2	▲ 60.0
建物・その他の有形固定資産	742	52.1	376	29.3	▲ 49.3
無形固定資産	17	1.2	13	1.0	▲ 23.5

第1-7表 年間リース投資資産取得額

区分	25年	26年	
	(百万円)	(百万円)	前年比(%)
取得額	12	-	-

## 2. スポーツ・娯楽用品賃貸業務(主業)の動向

### (1) 事業従事者数

スポーツ・娯楽用品賃貸業務の事業従事者数は1890人で、前年比▲11.6%の減少となっている。

これを業務部門別にみると、「管理・営業部門」が1012人(構成比53.5%)、「保守・管理・操作部門」が480人(同25.4%)などとなっている。

第2-1表 スポーツ・娯楽用品賃貸業務の業務部門別事業従事者数

業務部門別	25年		26年		
	(人)	構成比(%)	(人)	構成比(%)	前年比(%)
計	2,139	100.0	1,890	100.0	▲ 11.6
管理・営業部門	1,004	46.9	1,012	53.5	0.8
保守・管理・操作部門	692	32.4	480	25.4	▲ 30.6
その他	442	20.7	397	21.0	▲ 10.2

### (2) 主業の年間売上高

スポーツ・娯楽用品賃貸業務の年間売上高は105億円で、前年比▲20.6%の減少となっている。

これをリース、レンタル別にみると、レンタル年間売上高が77億円で全体の73.6%を占めている。

第2-2表 スポーツ・娯楽用品賃貸業務の業務種類別年間売上高

業務種類別	25年		26年		
	(百万円)	構成比(%)	(百万円)	構成比(%)	前年比(%)
計	13,162	100.0	10,453	100.0	▲ 20.6
リース	1,580	12.0	2,756	26.4	74.4
レンタル	11,582	88.0	7,697	73.6	▲ 33.5

(3) 賃貸物件別の商品保有数、貸出し数及び1事業所当たりの年間営業日数等

「スキー、スノーボード」の商品保有数は36万6398、貸出し数は63万6444、年間営業日数は126日となっている。「自転車」の商品保有数は1万3840、貸出し数は71万3420、年間営業日数は292日となっている。「ヨット、モーターボート」の商品保有数は3万6360、貸出し数は24万7484、年間営業日数は262日となっている。「テント」の商品保有数は11万1353、貸出し数は13万7852、年間営業日数は286日となっている。「その他」の商品保有数は12万5446、貸出し数は13万5669、年間営業日数は300日となっている。

レンタル年間売上高を契約先産業別にみると、「その他」の「個人」が33億円(構成比43.1%)、次いで「サービス業」が18億円(同23.1%)の順となっている。

第2-3表 スポーツ・娯楽用品賃貸業務の賃貸物件別の商品保有数、貸出し数及び1事業所当たりの年間営業日数

商品保有数及び商品貸出し数			
主 な 賃 貸 業 務	25年	26年	前年比(%)
スキー、スノーボード			
保有数	109,139	366,398	235.7
貸出し数	407,371	636,444	56.2
スケート			
保有数	2,559	x	x
貸出し数	12,313	x	x
自転車			
保有数	16,601	13,840	▲ 16.6
貸出し数	564,873	713,420	26.3
ヨット、モーターボート			
保有数	6,480	36,360	461.1
貸出し数	301,116	247,484	▲ 17.8
テント			
保有数	70,038	111,353	59.0
貸出し数	113,642	137,852	21.3
その他			
保有数	41,515	125,446	202.2
貸出し数	55,496	135,669	144.5
1事業所当たりの年間営業日数			
主 な 賃 貸 業 務	25年	26年	前年比(%)
スキー、スノーボード	120	126	5.0
スケート	108	x	x
自転車	267	292	9.4
ヨット、モーターボート	247	262	6.1
テント	283	286	1.1
その他	307	300	▲ 2.3



第2-4表 スポーツ・娯楽用品賃貸業務の契約先産業別リース年間契約高

契約先産業別	25年		26年		
	(百万円)	構成比(%)	(百万円)	構成比(%)	前年比(%)
計	1,580	100.0	2,756	100.0	74.4
建設業	-	-	-	-	-
製造業	-	-	-	-	-
電気・ガス・熱供給・水道業	-	-	-	-	-
情報通信業	-	-	-	-	-
運輸業, 郵便業	x	x	x	x	x
卸売業, 小売業	-	-	-	-	-
金融業, 保険業	-	-	-	-	-
不動産業, 物品賃貸業 (同業者を除く)	-	-	-	-	-
学術研究, 専門・技術サービス業	-	-	-	-	-
宿泊業, 飲食サービス業	x	x	-	-	x
生活関連サービス業, 娯楽業	-	-	-	-	-
教育, 学習支援業	-	-	-	-	-
サービス業	-	-	-	-	-
公務	1,563	98.9	x	x	x
同業者	-	-	-	-	-
その他	-	-	-	-	-
その他の産業	-	-	-	-	-
個人	-	-	-	-	-

第2-5表 スポーツ・娯楽用品賃貸業務の契約先産業別レンタル年間売上高

契約先産業別	25年		26年		
	(百万円)	構成比(%)	(百万円)	構成比(%)	前年比(%)
計	11,582	100.0	7,697	100.0	▲ 33.5
建設業	475	4.1	166	2.2	▲ 65.1
製造業	169	1.5	16	0.2	▲ 90.5
電気・ガス・熱供給・水道業	8	0.1	x	x	x
情報通信業	63	0.5	x	x	x
運輸業, 郵便業	3	0.0	x	x	x
卸売業, 小売業	206	1.8	38	0.5	▲ 81.6
金融業, 保険業	2	0.0	-	-	-
不動産業, 物品賃貸業 (同業者を除く)	186	1.6	19	0.2	▲ 89.8
学術研究, 専門・技術サービス業	16	0.1	113	1.5	606.3
宿泊業, 飲食サービス業	906	7.8	231	3.0	▲ 74.5
生活関連サービス業, 娯楽業	1,630	14.1	1,088	14.1	▲ 33.3
教育, 学習支援業	454	3.9	87	1.1	▲ 80.8
サービス業	1,484	12.8	1,781	23.1	20.0
公務	727	6.3	259	3.4	▲ 64.4
同業者	1,040	9.0	274	3.6	▲ 73.7
その他	4,214	36.4	3,545	46.1	▲ 15.9
その他の産業	856	7.4	231	3.0	▲ 73.0
個人	3,358	29.0	3,314	43.1	▲ 1.3

(4) 都道府県別

① 事業所数

スポーツ・娯楽用品賃貸業の事業所数をみると、長野が44事業所(構成比12.5%)、神奈川が30事業所(同8.5%)、滋賀が22事業所(同6.3%)の順となっている。

② 事業従事者数

スポーツ・娯楽用品賃貸業務の事業従事者数をみると、長野が194人(構成比10.3%)、北海道が169人(同8.9%)、東京が163人(同8.6%)、大阪が163人(同8.6%)の順となっている。

③ 年間売上高等

スポーツ・娯楽用品賃貸業務の年間売上高をみると、東京が 19 億円(構成比 17.8%)、大阪が 18 億円(同 17.0%)、長野が 7 億円(同 7.1%)の順となっている。

リース、レンタル別にみると、レンタル年間売上高は北海道が 7 億円(構成比 9.6%)ともっとも多い。

第2-6表 スポーツ・娯楽用品賃貸業務の都道府県別事業所数、事業従事者数、年間売上高

都道府県	事業所数		主業の 事業従事者数		主業の 年間売上高		リース 年間契約高		レンタル 年間売上高	
		構成比 (%)	(人)	構成比 (%)	(百万円)	構成比 (%)	(百万円)	構成比 (%)	(百万円)	構成比 (%)
全国計	351	100.0	1,890	100.0	10,453	100.0	2,756	100.0	7,697	100.0
北海道	18	5.1	169	8.9	736	7.0	-	-	736	9.6
青森	-	-	-	-	-	-	-	-	-	-
岩手	4	1.1	10	0.5	x	x	-	-	x	x
宮城	1	0.3	10	0.5	x	x	-	-	x	x
秋田	-	-	-	-	-	-	-	-	-	-
山形	1	0.3	3	0.2	x	x	-	-	x	x
福島	7	2.0	69	3.7	311	3.0	-	-	311	4.0
茨城	7	2.0	17	0.9	57	0.5	-	-	57	0.7
栃木	6	1.7	42	2.2	x	x	-	-	x	x
群馬	13	3.7	59	3.1	132	1.3	-	-	132	1.7
埼玉	7	2.0	33	1.7	x	x	-	-	x	x
千葉	21	6.0	81	4.3	323	3.1	-	-	323	4.2
東京	15	4.3	163	8.6	1,864	17.8	x	x	x	x
神奈川	30	8.5	98	5.2	308	2.9	-	-	308	4.0
新潟	16	4.6	103	5.4	365	3.5	-	-	365	4.7
富山	3	0.9	12	0.6	x	x	-	-	x	x
石川	2	0.6	5	0.3	x	x	-	-	x	x
福井	3	0.9	9	0.5	x	x	-	-	x	x
山梨	10	2.8	33	1.7	x	x	-	-	x	x
長野	44	12.5	194	10.3	747	7.1	x	x	x	x
岐阜	3	0.9	37	2.0	x	x	-	-	x	x
静岡	9	2.6	32	1.7	178	1.7	-	-	178	2.3
愛知	8	2.3	28	1.5	212	2.0	-	-	212	2.8
三重	-	-	-	-	-	-	-	-	-	-
滋賀	22	6.3	79	4.2	392	3.8	-	-	392	5.1
京都	9	2.6	105	5.6	207	2.0	-	-	207	2.7
大阪	14	4.0	163	8.6	1,780	17.0	x	x	x	x
兵庫	17	4.8	63	3.3	254	2.4	-	-	254	3.3
奈良	15	4.3	40	2.1	78	0.7	-	-	78	1.0
和歌山	1	0.3	4	0.2	x	x	-	-	x	x
鳥取	4	1.1	23	1.2	38	0.4	-	-	38	0.5
島根	5	1.4	27	1.4	x	x	-	-	x	x
岡山	4	1.1	15	0.8	x	x	-	-	x	x
広島	5	1.4	32	1.7	x	x	x	x	69	0.9
山口	2	0.6	4	0.2	x	x	-	-	x	x
徳島	-	-	-	-	-	-	-	-	-	-
香川	-	-	-	-	-	-	-	-	-	-
愛媛	4	1.1	36	1.9	129	1.2	-	-	129	1.7
高知	3	0.9	28	1.5	x	x	-	-	x	x
福岡	1	0.3	3	0.2	x	x	-	-	x	x
佐賀	3	0.9	15	0.8	x	x	-	-	x	x
長崎	-	-	-	-	-	-	-	-	-	-
熊本	5	1.4	22	1.2	208	2.0	-	-	208	2.7
大分	-	-	-	-	-	-	-	-	-	-
宮崎	1	0.3	10	0.5	x	x	-	-	x	x
鹿児島	-	-	-	-	-	-	-	-	-	-
沖縄	9	2.6	19	1.0	85	0.8	-	-	85	1.1

### Ⅲ その他の物品賃貸業

事業所数	8495 事業所 (前年比 ▲11.9%)
従業者数	7 万 6010 人 (前年比 ▲11.8%)
年間売上高	1 兆 113 億円 (前年比 ▲ 5.4%)
その他の物品賃貸業務の事業従事者数	6 万 5687 人 (前年比 ▲20.7%)
その他の物品賃貸業務の年間売上高	8005 億円 (前年比 ▲ 5.2%)
リース年間売上高 <sup>(注)</sup>	309 億円 (前年比 ▲ 6.1%)
レンタル年間売上高	7696 億円 (前年比 ▲ 5.1%)
その他の物品賃貸業務のリース年間契約高	250 億円 (前年比 ▲ 3.9%)
<b>【1 事業所当たり】</b>	
1 事業所当たり従業者数	9 人 (前年比 0.0%)
1 事業所当たり年間売上高	1 億 19 百万円 (前年比 7.4%)
1 事業所当たりその他の物品賃貸業務の事業従事者数	8 人 (前年比 ▲11.1%)
1 事業所当たりその他の物品賃貸業務の年間売上高	9424 万円 (前年比 7.6%)
1 当該事業所当たりその他の物品賃貸業務のリース年間契約高	6124 万円 (前年比 37.7%)

(注)リース年間売上高は、その他の物品賃貸業務の年間売上高からレンタル年間売上高を差し引いて算出したもの。

#### 1. 業種全体の動向

##### (1) 事業所数

平成26年のその他の物品賃貸業の事業所数は 8495 事業所で、前年比▲11.9%の減少となっている。

従業者規模別にみると、「4人以下」規模が 3864 事業所(構成比 45.5%)、次いで「5人～9人」規模が 2194 事業所(同 25.8%)の順となっている。

第1-1表 従業者規模別事業所数

従業者規模別	25年		26年		
		構成比(%)		構成比(%)	前年比(%)
計	9,637	100.0	8,495	100.0	▲ 11.9
4人以下	4,711	48.9	3,864	45.5	▲ 18.0
5人～9人	2,165	22.5	2,194	25.8	1.3
10人～29人	2,312	24.0	2,107	24.8	▲ 8.9
30人～49人	332	3.4	242	2.8	▲ 27.1
50人以上	118	1.2	89	1.0	▲ 24.6

注：標本調査で拡大推計して集計後に四捨五入をしている。そのため、総計と内訳の合計とは一致しない場合がある。以下の表も同様。

##### (2) 従業者数

従業者数は 7 万 6010 人で、前年比▲11.8%の減少となっている。

##### ① 男女別従業者数

男女別にみると、「男性」が 3 万 9218 人(構成比 51.6%)、「女性」が 3 万 6792 人(同 48.4%)となっている。

##### ② 雇用形態別従業者数

雇用形態別にみると、「正社員・正職員」が 3 万 4039 人(構成比 44.8%)、「パート・アルバイトなど」が 3 万 1388 人(同 41.3%)と、常用雇用者が全体の 86.1%を占めており、「パート・アルバイトなど」の就業時間換算雇用者数は 1 万 8761 人となっている。

また、事業所全体の事業従事者数は 7 万 6970 人、このうち「別経営の事業所から派遣されている人」は

1192人で、事業所全体に対する派遣されている人の比率は1.5%となっている。

事業従事者数のうち、その他の物品賃貸業務の事業従事者は6万5687人で、前年比▲20.7%の減少となっている。

第1-2表 男女別、雇用形態別従業者数

男女別、雇用形態別		25年		26年		
		(人)	構成比(%)	(人)	構成比(%)	前年比(%)
男女別	計	86,151	100.0	76,010	100.0	▲ 11.8
	男	44,983	52.2	39,218	51.6	▲ 12.8
	女	41,168	47.8	36,792	48.4	▲ 10.6
雇用形態別	計	86,151	100.0	76,010	100.0	▲ 11.8
	個人業主及び無給の家族従業者	2,588	3.0	2,372	3.1	▲ 8.3
	有給役員	7,536	8.7	5,833	7.7	▲ 22.6
	常用雇用者	73,064	84.8	65,427	86.1	▲ 10.5
	正社員・正職員	37,730	43.8	34,039	44.8	▲ 9.8
	パート・アルバイトなど (就業時間換算雇用者数)	35,334	41.0	31,388	41.3	▲ 11.2
	臨時雇用者	17,769	-	18,761	-	5.6
		2,964	3.4	2,378	3.1	▲ 19.8
	うち、別経営の事業所に派遣している人	189	0.2	231	0.3	22.2
1事業所当たりの従業者数(人)		9	-	9	-	0.0

事業従事者数	25年	26年	
		前年比(%)	
事業所全体の事業従事者数 A(人)	86,742	76,970	▲ 11.3
別経営の事業所から派遣されている人 B(人)	780	1,192	52.8
事業所全体に対する派遣されている人の比率 B/A(%)	0.9	1.5	66.7
その他の物品賃貸業務の事業従事者数(人)	82,801	65,687	▲ 20.7

注:「事業従事者数」は、事業所の従業者数計から別経営の事業所に派遣している人を除き、別経営の事業所から派遣されている人を加えたものである。

### (3) 年間売上高

年間売上高は1兆113億円で、前年比▲5.4%の減少となっている。

従業者規模別に見ると、「10人～29人」規模が4355億円(構成比43.1%)ともっとも多い。

従業者1人当たりの年間売上高は1331万円で、前年比7.3%の増加となっている。

また、主業であるその他の物品賃貸業務の年間売上高は8005億円で、その他の物品賃貸業の年間売上高に占める割合は79.2%となっている。

第1-3表 従業者規模別年間売上高

従業者規模別	25年		26年			従業者1人当たり		
	(百万円)	構成比(%)	(百万円)	構成比(%)	前年比(%)	25年 (万円)	26年 (万円)	前年比 (%)
計	1,068,524	100.0	1,011,333	100.0	▲ 5.4	1,240	1,331	7.3
4人以下	98,999	9.3	112,251	11.1	13.4	829	1,165	40.5
5人～9人	176,864	16.6	207,759	20.5	17.5	1,238	1,436	16.0
10人～29人	462,927	43.3	435,501	43.1	▲ 5.9	1,203	1,205	0.2
30人～49人	144,075	13.5	131,485	13.0	▲ 8.7	1,200	1,477	23.1
50人以上	185,659	17.4	124,337	12.3	▲ 33.0	1,967	1,811	▲ 7.9

第1-4表 業務別年間売上高

業 務 別	25年		26年		
	(百万円)	構成比(%)	(百万円)	構成比(%)	前年比(%)
年間売上高 計 (全規模)	1,068,524	100.0	1,011,333	100.0	▲ 5.4
その他の物品賃貸業務 (主業)	844,049	79.0	800,534	79.2	▲ 5.2
その他業務 (従業)	224,475	21.0	210,799	20.8	▲ 6.1
その他の物品賃貸以外の物品賃貸業務	4,987	0.5	6,059	0.6	21.5
産業用機械器具賃貸業務	388	0.0	972	0.1	150.5
事務用機械器具賃貸業務	3,940	0.4	4,859	0.5	23.3
自動車賃貸業務	18	0.0	-	-	-
スポーツ・娯楽用品賃貸業務	641	0.1	228	0.0	▲ 64.4
その他の業務	219,489	20.5	204,740	20.2	▲ 6.7
うち、事業従事者5人以上 計	972,589	100.0	901,347	100.0	▲ 7.3
その他の物品賃貸業務 (主業)	760,068	78.1	709,618	78.7	▲ 6.6
その他業務 (従業)	212,521	21.9	191,729	21.3	▲ 9.8
その他の物品賃貸以外の物品賃貸業務	4,676	0.5	4,935	0.5	5.5
物品賃貸業務以外の業務	207,845	21.4	186,795	20.7	▲ 10.1
製造業務	2,964	0.3	2,783	0.3	▲ 6.1
卸売・小売業務	113,897	11.7	116,331	12.9	2.1
金融・保険業務	22	0.0	-	-	-
サービス業務 (物品賃貸業務を除く)	21,890	2.3	17,130	1.9	▲ 21.7
その他の業務	69,072	7.1	50,551	5.6	▲ 26.8

(4) 年間営業費用及び年間営業用固定資産取得額

年間営業費用は8714億円で、前年比▲4.1%の減少となり、年間売上高に占める割合は86.2%となっている。

これを事業従事者5人以上で費用区分別にみると、「その他の営業費用」が3185億円(構成比40.8%)、次いで「貸与資産原価」が2052億円(同26.3%)の順となっている。

また、事業従事者5人以上の年間営業用固定資産取得額は506億円で、前年比▲7.7%の減少となり、区分別にみると、「有形固定資産」が499億円と全体の98.7%を占めている。事業従事者5人以上の年間リース投資資産取得額は19億円で、前年比▲8.7%の減少となっている。

第1-5表 年間営業費用

費 用 区 分 別	25年		26年		
	(百万円)	構成比(%)	(百万円)	構成比(%)	前年比(%)
年間営業費用 計 (全規模)	908,207	-	871,392	-	▲ 4.1
うち、事業従事者5人以上 計	827,595	100.0	781,165	100.0	▲ 5.6
給与支給総額	199,196	24.1	178,547	22.9	▲ 10.4
貸与資産原価	174,004	21.0	205,189	26.3	17.9
リース投資資産原価	877	0.1	1,369	0.2	56.1
資金原価	9,805	1.2	5,668	0.7	▲ 42.2
減価償却費	27,758	3.4	24,708	3.2	▲ 11.0
賃借料	53,771	6.5	47,170	6.0	▲ 12.3
土地・建物	45,113	5.5	38,228	4.9	▲ 15.3
機械・装置	8,659	1.0	8,942	1.1	3.3
情報通信機器	2,521	0.3	3,484	0.4	38.2
その他	6,138	0.7	5,458	0.7	▲ 11.1
その他の営業費用	362,184	43.8	318,514	40.8	▲ 12.1

第1-6表 年間営業用固定資産取得額(事業従事者5人以上)

固定資産区分別	事業従事者5人以上				
	25年		26年		
	(百万円)	構成比(%)	(百万円)	構成比(%)	前年比(%)
計	54,782	100.0	50,587	100.0	▲ 7.7
有形固定資産	53,197	97.1	49,942	98.7	▲ 6.1
機械・設備・装置	24,241	44.2	31,443	62.2	29.7
レンタル・リース物件	16,470	30.1	25,218	49.9	53.1
情報通信機器	267	0.5	465	0.9	74.2
その他	7,504	13.7	5,759	11.4	▲ 23.3
土地	13,812	25.2	3,581	7.1	▲ 74.1
建物・その他の有形固定資産	15,144	27.6	14,919	29.5	▲ 1.5
無形固定資産	1,585	2.9	645	1.3	▲ 59.3

第1-7表 年間リース投資資産取得額(事業従事者5人以上)

区分	事業従事者5人以上		
	25年	26年	
	(百万円)	(百万円)	前年比(%)
取得額	2,030	1,854	▲ 8.7

## 2. その他の物品賃貸業務(主業)の動向

### (1) 事業従事者数

その他の物品賃貸業務の事業従事者数は6万5687人で、前年比▲20.7%の減少となっている。

これを事業従事者5人以上で業務部門別にみると、「管理・営業部門」が3万7052人(構成比65.9%)、次いで「その他」が9792人(同17.4%)の順となっている。

第2-1表 その他の物品賃貸業務の業務部門別事業従事者数

業務部門別	25年		26年		
	(人)	構成比(%)	(人)	構成比(%)	前年比(%)
事業従事者数 計(全規模)	82,801	-	65,687	-	▲ 20.7
うち、事業従事者数5人以上 計	71,030	100.0	56,224	100.0	▲ 20.8
管理・営業部門	39,893	56.2	37,052	65.9	▲ 7.1
保守・管理・操作部門	11,658	16.4	9,379	16.7	▲ 19.5
その他	19,479	27.4	9,792	17.4	▲ 49.7

### (2) 主業の年間売上高

その他の物品賃貸業務の年間売上高は8005億円で、前年比▲5.2%の減少となっている。

これをリース、レンタル別にみると、レンタル年間売上高が7696億円と全体の96.1%を占めている。

第2-2表 その他の物品賃貸業務の業務種類別年間売上高

業務種類別	25年		26年		
	(百万円)	構成比(%)	(百万円)	構成比(%)	前年比(%)
計	844,049	100.0	800,534	100.0	▲ 5.2
リース	32,942	3.9	30,936	3.9	▲ 6.1
レンタル	811,107	96.1	769,599	96.1	▲ 5.1

(3) リース年間契約高及び年間契約件数、レンタル年間売上高及び年間契約件数

① リース年間契約高及び年間契約件数

その他の物品賃貸業務のリース年間契約高は 250 億円で、前年比▲3.9%の減少となっている。

その他の物品賃貸業務のリース年間契約件数を事業従事者5人以上でみると、16 万 1561 件で、前年比 100.8%の増加となっている。これを物件別にみると、「その他」が 16 万 1519 件で 238 億円となっている。

また、その他の物品賃貸業務のリース年間契約高を事業従事者5人以上で契約先産業別にみると、「その他」の「その他の産業」が 75 億円(構成比 31.5%)、「建設業」が 53 億円(同 22.3%)、「宿泊業、飲食サービス業」が 28 億円(同 11.7%)などとなっている。

第2-3表 その他の物品賃貸業務の物件別リース年間契約件数及び年間契約高

区 分	単位	25年		26年		
			構成比 (%)		構成比 (%)	前年比 (%)
リース年間契約高 計(全規模)		25,985	100.0	24,976	100.0	▲ 3.9
映画・演劇用品	百万円	...	...	...	...	
音楽・映像記録物		...	...	...	...	
貸衣しょう		...	...	...	...	
その他		24,626	94.8	24,963	99.9	
リース年間契約高 計(事業従事者5人以上)		22,475	100.0	23,810	100.0	5.9
映画・演劇用品	百万円	...	...	...	...	
音楽・映像記録物		...	...	...	...	
貸衣しょう		...	...	...	...	
その他		21,845	97.2	23,808	100.0	
リース年間契約件数 計(事業従事者5人以上)		80,470	100.0	161,561	100.0	100.8
映画・演劇用品	件	...	...	...	...	
音楽・映像記録物		...	...	...	...	
貸衣しょう		...	...	...	...	
その他		79,229	98.5	161,519	100.0	

第2-4表 その他の物品賃貸業務の契約先産業別リース年間契約高

契 約 先 産 業 別	事業従事者5人以上				
	25年		26年		
	(百万円)	構成比 (%)	(百万円)	構成比 (%)	前年比 (%)
計	22,475	100.0	23,810	100.0	5.9
建設業	1,871	8.3	5,302	22.3	183.4
製造業	334	1.5	754	3.2	125.7
電気・ガス・熱供給・水道業	49	0.2	22	0.1	▲ 55.1
情報通信業	229	1.0	21	0.1	▲ 90.8
運輸業、郵便業	480	2.1	427	1.8	▲ 11.0
卸売業・小売業	336	1.5	285	1.2	▲ 15.2
金融業、保険業	110	0.5	128	0.5	16.4
不動産業、物品賃貸業(同業者を除く)	317	1.4	31	0.1	▲ 90.2
学術研究、専門・技術サービス業	24	0.1	11	0.0	▲ 54.2
宿泊業、飲食サービス業	1,734	7.7	2,786	11.7	60.7
生活関連サービス業、娯楽業	892	4.0	2,657	11.2	197.9
教育、学習支援業	843	3.8	276	1.2	▲ 67.3
サービス業	2,114	9.4	1,109	4.7	▲ 47.5
公務	884	3.9	1,774	7.5	100.7
同業者	467	2.1	271	1.1	▲ 42.0
その他	11,792	52.5	7,955	33.4	▲ 32.5
その他の産業	11,570	51.5	7,506	31.5	▲ 35.1
個人	222	1.0	449	1.9	102.3

## ② レンタル年間売上高及び年間契約件数

その他の物品賃貸業務のレンタル年間売上高は7696億円で、前年比▲5.1%の減少となっている。

その他の物品賃貸業務のレンタル年間契約件数を事業従事者5人以上でみると、5億3801万件で、前年比▲4.0%の減少となっている。これを物件別でみると、「音楽・映像記録物」が4億6266万件で1101億円、「その他」が7373万件で4253億円などとなっている。

また、その他の物品賃貸業務のレンタル年間売上高を事業従事者5人以上で契約先産業別にみると、「その他」の「個人」が3480億円(構成比51.2%)、次いで「建設業」が956億円(同14.1%)の順となっている。

第2-5表 その他の物品賃貸業務の物件別レンタル年間契約件数及び年間売上高

区 分	単位	25年		26年		
			構成比(%)		構成比(%)	前年比(%)
レンタル年間売上高 計(全規模)		811,107	100.0	769,599	100.0	▲ 5.1
映画・演劇用品	百万円	34,132	4.2	22,143	2.9	▲ 35.1
音楽・映像記録物		148,199	18.3	112,535	14.6	▲ 24.1
貸衣しょう		177,121	21.8	148,199	19.3	▲ 16.3
その他		451,655	55.7	486,722	63.2	7.8
レンタル年間売上高 計(事業従事者5人以上)		730,344	100.0	679,962	100.0	▲ 6.9
映画・演劇用品	百万円	31,266	4.3	20,887	3.1	▲ 33.2
音楽・映像記録物		143,161	19.6	110,093	16.2	▲ 23.1
貸衣しょう		150,171	20.6	123,640	18.2	▲ 17.7
その他		405,746	55.6	425,342	62.6	4.8
レンタル年間契約件数 計(事業従事者5人以上)		560,514,054	100.0	538,013,994	100.0	▲ 4.0
映画・演劇用品	件	357,948	0.1	158,624	0.0	▲ 55.7
音楽・映像記録物		509,436,949	90.9	462,663,363	86.0	▲ 9.2
貸衣しょう		2,210,135	0.4	1,458,401	0.3	▲ 34.0
その他		48,509,022	8.7	73,733,606	13.7	52.0

第2-6表 その他の物品賃貸業務の契約先産業別レンタル年間売上高

契 約 先 産 業 別	事業従事者5人以上				
	25年		26年		
	(百万円)	構成比(%)	(百万円)	構成比(%)	前年比(%)
計	730,344	100.0	679,962	100.0	▲ 6.9
建設業	53,252	7.3	95,554	14.1	79.4
製造業	16,279	2.2	11,384	1.7	▲ 30.1
電気・ガス・熱供給・水道業	1,597	0.2	2,911	0.4	82.3
情報通信業	12,161	1.7	17,836	2.6	46.7
運輸業,郵便業	1,403	0.2	1,964	0.3	40.0
卸売業,小売業	19,368	2.7	13,587	2.0	▲ 29.8
金融業,保険業	1,924	0.3	1,855	0.3	▲ 3.6
不動産業,物品賃貸業(同業者を除く)	4,157	0.6	10,616	1.6	155.4
学術研究,専門・技術サービス業	2,955	0.4	1,682	0.2	▲ 43.1
宿泊業,飲食サービス業	20,619	2.8	16,739	2.5	▲ 18.8
生活関連サービス業,娯楽業	36,243	5.0	38,877	5.7	7.3
教育,学習支援業	3,752	0.5	2,335	0.3	▲ 37.8
サービス業	62,343	8.5	34,202	5.0	▲ 45.1
公務	24,663	3.4	11,048	1.6	▲ 55.2
同業者	26,705	3.7	30,699	4.5	15.0
その他	442,923	60.6	388,674	57.2	▲ 12.2
その他の産業	39,457	5.4	40,641	6.0	3.0
個人	403,466	55.2	348,034	51.2	▲ 13.7



#### (4) 都道府県別

##### ① 事業所数

その他の物品賃貸業の事業所数をみると、東京が 911 事業所(構成比 10.7%)、大阪が 637 事業所(同 7.5%)、愛知が 536 事業所(同 6.3%)の順となっている。

##### ② 事業従事者数

その他の物品賃貸業務の事業従事者数をみると、東京が 1 万 96 人(構成比 15.4%)、大阪が 5927 人(同 9.0%)、愛知が 3901 人(同 5.9%)の順となっている。

##### ③ 年間売上高等

その他の物品賃貸業務の年間売上高をみると、東京が 1501 億円(構成比 18.8%)、大阪が 854 億円(同 10.7%)、愛知が 446 億円(同 5.6%)の順となっている。

リース、レンタル別にみると、リース年間契約高では大阪が 37 億円(構成比 14.8%)、レンタル年間売上高では東京が 1431 億円(同 18.6%)となっている。

第2-7表 その他の物品賃貸業務の都道府県別事業所数、事業従事者数、年間売上高

都道府県	事業所数		主業の 事業従事者数		主業の 年間売上高		リース 年間契約高		レンタル 年間売上高	
		構成比 (%)	(人)	構成比 (%)	(百万円)	構成比 (%)	(百万円)	構成比 (%)	(百万円)	構成比 (%)
全国計	8,495	100.0	65,687	100.0	800,534	100.0	24,976	100.0	769,599	100.0
北海道	342	4.0	2,041	3.1	26,713	3.3	827	3.3	25,770	3.3
青森	102	1.2	550	0.8	9,769	1.2	-	-	9,769	1.3
岩手	105	1.2	800	1.2	9,098	1.1	11	0.0	9,088	1.2
宮城	112	1.3	925	1.4	17,812	2.2	220	0.9	17,440	2.3
秋田	53	0.6	303	0.5	3,875	0.5	-	-	3,875	0.5
山形	89	1.0	804	1.2	7,865	1.0	x	x	7,855	1.0
福島	105	1.2	563	0.9	5,661	0.7	99	0.4	5,615	0.7
茨城	167	2.0	957	1.5	10,742	1.3	161	0.6	10,681	1.4
栃木	119	1.4	664	1.0	7,670	1.0	130	0.5	7,555	1.0
群馬	110	1.3	745	1.1	9,518	1.2	x	x	9,212	1.2
埼玉	340	4.0	2,966	4.5	35,230	4.4	1,537	6.2	33,722	4.4
千葉	313	3.7	2,500	3.8	27,537	3.4	994	4.0	26,180	3.4
東京	911	10.7	10,096	15.4	150,146	18.8	2,267	9.1	143,098	18.6
神奈川	396	4.7	3,788	5.8	40,203	5.0	3,692	14.8	36,512	4.7
新潟	164	1.9	1,174	1.8	14,706	1.8	7	-	14,700	1.9
富山	93	1.1	644	1.0	5,648	0.7	462	1.8	5,268	0.7
石川	107	1.3	693	1.1	7,441	0.9	x	x	7,383	1.0
福井	76	0.9	440	0.7	5,874	0.7	-	-	5,874	0.8
山梨	56	0.7	423	0.6	6,171	0.8	-	-	6,171	0.8
長野	162	1.9	1,100	1.7	13,267	1.7	116	0.5	13,150	1.7
岐阜	145	1.7	1,080	1.6	7,457	0.9	-	-	7,457	1.0
静岡	314	3.7	2,101	3.2	18,714	2.3	57	0.2	18,626	2.4
愛知	536	6.3	3,901	5.9	44,581	5.6	3,550	14.2	41,041	5.3
三重	119	1.4	843	1.3	9,457	1.2	197	0.8	9,260	1.2
滋賀	91	1.1	671	1.0	4,930	0.6	x	x	4,300	0.6
京都	203	2.4	1,792	2.7	17,611	2.2	29	0.1	17,582	2.3
大阪	637	7.5	5,927	9.0	85,398	10.7	3,707	14.8	80,814	10.5
兵庫	413	4.9	2,868	4.4	32,981	4.1	-	-	32,981	4.3
奈良	82	1.0	482	0.7	5,595	0.7	-	-	5,595	0.7
和歌山	72	0.8	352	0.5	4,225	0.5	-	-	4,225	0.5
鳥取	64	0.8	383	0.6	4,153	0.5	50	0.2	4,103	0.5
島根	70	0.8	477	0.7	5,360	0.7	x	x	5,344	0.7
岡山	122	1.4	945	1.4	15,425	1.9	x	x	15,330	2.0
広島	195	2.3	1,709	2.6	17,789	2.2	1,553	6.2	16,171	2.1
山口	145	1.7	854	1.3	9,933	1.2	-	-	9,933	1.3
徳島	59	0.7	389	0.6	2,817	0.4	-	-	2,817	0.4
香川	74	0.9	496	0.8	4,946	0.6	-	-	4,946	0.6
愛媛	112	1.3	779	1.2	7,168	0.9	137	0.5	7,014	0.9
高知	35	0.4	250	0.4	2,304	0.3	x	x	1,659	0.2
福岡	423	5.0	3,201	4.9	38,203	4.8	321	1.3	38,010	4.9
佐賀	68	0.8	353	0.5	3,820	0.5	-	-	3,820	0.5
長崎	84	1.0	509	0.8	5,715	0.7	-	-	5,715	0.7
熊本	132	1.6	750	1.1	8,804	1.1	740	3.0	7,942	1.0
大分	91	1.1	605	0.9	8,343	1.0	-	-	8,343	1.1
宮崎	90	1.1	500	0.8	5,950	0.7	409	1.6	5,479	0.7
鹿児島	107	1.3	725	1.1	7,912	1.0	1,732	6.9	6,179	0.8
沖縄	92	1.1	570	0.9	5,995	0.7	-	-	5,995	0.8

# 統計表



第 I 編  
《自動車賃貸業》  
1. 全規模の部  
① 総合統計表

1. 全 規 合  
① 総 合

第1表 事業所数、従業者数、事業従事者数、年間売上高、年間営業費用、リース年間契約高、

区 分	事業所数				従業者数 A (人)	事業従事者数 (人)	うち、 自動車賃貸 業務の事業 従事者数 B	年間売上高(百万円)				
	計	単 独 事業所	本 社	支 社				計	自動車賃貸業務(主業)			その他業務 (従業)
									D	リース	レンタル	
<b>経営組織別計</b>	<b>5,015</b>	<b>1,316</b>	<b>212</b>	<b>3,487</b>	<b>36,445</b>	<b>38,274</b>	<b>36,354</b>	<b>1,591,826</b>	<b>1,432,891</b>	<b>1,016,720</b>	<b>416,171</b>	<b>158,936</b>
会社	4,748	1,051	210	3,487	35,828	37,656	35,736	1,589,665	x	1,016,720	x	x
会社以外の法人・団体	-	-	-	-	-	-	-	-	-	-	-	-
個人経営	267	265	2	-	618	618	618	2,161	x	-	x	x
<b>資本金規模別計</b>	<b>5,015</b>	<b>1,316</b>	<b>212</b>	<b>3,487</b>	<b>36,445</b>	<b>38,274</b>	<b>36,354</b>	<b>1,591,826</b>	<b>1,432,891</b>	<b>1,016,720</b>	<b>416,171</b>	<b>158,936</b>
500万円未満	507	...	...	...	1,206	1,317	1,151	10,588	9,431	3,558	5,873	1,157
500万円以上1千万円未満	239	...	...	...	551	603	603	5,026	x	2,192	x	x
1千万円以上5千万円未満	1,706	...	...	...	12,134	12,519	12,029	268,498	247,303	92,348	154,955	21,195
5千万円以上1億円未満	1,353	...	...	...	11,209	11,385	10,839	277,307	246,429	116,986	129,443	30,878
1億円以上10億円未満	662	...	...	...	7,544	8,558	8,128	648,847	591,920	486,802	105,118	56,926
10億円以上	281	...	...	...	3,184	3,274	2,987	379,399	331,144	314,833	16,311	48,255
資本金なし	267	...	...	...	618	618	618	2,161	x	-	x	x
<b>単独事業所、本社、支社別計</b>	<b>5,015</b>	<b>1,316</b>	<b>212</b>	<b>3,487</b>	<b>36,445</b>	<b>38,274</b>	<b>36,354</b>	<b>1,591,826</b>	<b>1,432,891</b>	<b>1,016,720</b>	<b>416,171</b>	<b>158,936</b>
単 独 事 業 所	1,316	...	...	...	4,073	4,376	4,017	170,029	150,784	126,776	24,007	19,245
本 社	212	...	...	...	6,602	6,916	6,012	509,216	443,829	389,212	54,617	65,387
支 社	3,487	...	...	...	25,770	26,982	26,324	912,582	838,278	500,731	337,547	74,303
<b>従業者規模別計</b>	<b>5,015</b>	<b>1,316</b>	<b>212</b>	<b>3,487</b>	<b>36,445</b>	<b>38,274</b>	<b>36,354</b>	<b>1,591,826</b>	<b>1,432,891</b>	<b>1,016,720</b>	<b>416,171</b>	<b>158,936</b>
4人以下	2,299	...	...	...	5,535	6,027	5,972	140,852	131,718	68,565	63,152	9,134
5人～9人	1,749	...	...	...	11,595	11,944	11,812	337,057	312,714	153,796	158,918	24,342
10人～29人	874	...	...	...	11,575	12,026	11,266	367,751	326,089	203,045	123,044	41,662
30人～49人	55	...	...	...	1,969	2,140	1,980	117,917	109,666	88,249	21,417	8,251
50人以上	39	...	...	...	5,772	6,137	5,325	628,250	552,703	503,064	49,639	75,546
<b>事業従事者規模別計</b>	<b>5,015</b>	<b>1,316</b>	<b>212</b>	<b>3,487</b>	<b>36,445</b>	<b>38,274</b>	<b>36,354</b>	<b>1,591,826</b>	<b>1,432,891</b>	<b>1,016,720</b>	<b>416,171</b>	<b>158,936</b>
4人以下	2,191	...	...	...	5,205	5,410	5,406	119,354	111,147	54,870	56,277	8,207
5人～9人	1,823	...	...	...	11,691	12,070	11,887	334,177	309,236	149,515	159,721	24,941
10人～29人	899	...	...	...	11,597	12,074	11,333	344,303	304,256	186,474	117,782	40,047
30人～49人	54	...	...	...	1,876	1,989	1,843	104,533	99,108	74,748	24,360	5,425
50人以上	49	...	...	...	6,075	6,731	5,884	689,458	609,142	551,112	58,030	80,316
<b>自動車賃貸業務の 事業従事者規模別計</b>	<b>5,015</b>	<b>1,316</b>	<b>212</b>	<b>3,487</b>	<b>36,445</b>	<b>38,274</b>	<b>36,354</b>	<b>1,591,826</b>	<b>1,432,891</b>	<b>1,016,720</b>	<b>416,171</b>	<b>158,936</b>
4人以下	2,235	...	...	...	5,452	5,695	5,492	125,173	115,081	56,858	58,223	10,092
5人～9人	1,858	...	...	...	12,323	12,681	12,461	367,596	335,992	171,214	164,779	31,604
10人～29人	832	...	...	...	11,147	11,642	11,055	320,431	285,932	170,614	115,318	34,499
30人～49人	48	...	...	...	1,918	2,020	1,749	181,562	159,705	138,574	21,131	21,857
50人以上	41	...	...	...	5,604	6,236	5,597	597,065	536,180	479,459	56,721	60,885
<b>年間売上高規模別計</b>	<b>5,015</b>	<b>1,316</b>	<b>212</b>	<b>3,487</b>	<b>36,445</b>	<b>38,274</b>	<b>36,354</b>	<b>1,591,826</b>	<b>1,432,891</b>	<b>1,016,720</b>	<b>416,171</b>	<b>158,936</b>
1千万円未満	892	...	...	...	1,571	1,649	1,649	3,687	3,512	752	2,760	175
1千万円以上3千万円未満	552	...	...	...	1,696	1,785	1,709	10,728	10,059	2,508	7,551	669
3千万円以上1億円未満	1,547	...	...	...	8,505	8,649	8,633	104,590	98,865	3,837	95,028	5,725
1億円以上10億円未満	1,821	...	...	...	16,014	16,549	15,837	455,594	417,210	186,925	230,286	38,383
10億円以上100億円未満	186	...	...	...	4,946	5,563	4,978	445,537	402,521	350,698	51,823	43,017
100億円以上	18	...	...	...	3,713	4,079	3,547	571,690	500,723	472,000	28,723	70,967
<b>專業割合別計</b>	<b>5,015</b>	<b>1,316</b>	<b>212</b>	<b>3,487</b>	<b>36,445</b>	<b>38,274</b>	<b>36,354</b>	<b>1,591,826</b>	<b>1,432,891</b>	<b>1,016,720</b>	<b>416,171</b>	<b>158,936</b>
50%未満	8	...	...	...	177	166	84	7,212	2,846	2,604	242	4,366
50%以上100%未満	1,886	...	...	...	16,306	17,059	15,221	818,556	663,987	519,643	144,343	154,570
100%	3,121	...	...	...	19,963	21,049	21,049	766,058	766,058	494,472	271,586	-
<b>フランチャイズ加盟別計</b>	<b>5,015</b>	<b>1,316</b>	<b>212</b>	<b>3,487</b>	<b>36,445</b>	<b>38,274</b>	<b>36,354</b>	<b>1,591,826</b>	<b>1,432,891</b>	<b>1,016,720</b>	<b>416,171</b>	<b>158,936</b>
加盟している	2,801	...	...	...	21,075	21,618	20,946	503,300	460,256	184,925	275,331	43,044
加盟していない	2,214	...	...	...	15,370	16,656	15,407	1,088,526	972,634	831,795	140,840	115,892

注1:「事業従事者数」とは、事業所の従業者数から「別経営の事業所に派遣している人」を除き、「別経営の事業所から派遣されている人」を加えた、いわゆる実際に従事している者をいう。

注2:「標本調査で拡大推計して集計後に四捨五入をしているため、総計と内訳の合計とは一致しない場合がある。

また、単位当たり換算の値は、各数値に単位以下の数値を有しているため、公表値から求められても一致しない場合がある。

# 模 範 計 算 表

1事業所当たり及び1人当たりの年間売上高、1該当事業所当たりのリース年間契約高

事業所の 年間営業費用  (百万円)	リース年間契約高			1事業所当たり				1該当事業所 当たりの リース年間契約高  G/E (万円)	従業員1人当たり の年間売上高  C/A (万円)	自動車賃貸業務 事業従事者1人当 たりの主業年間売 上高  D/B (万円)	自動車賃貸業務 (リース)事業従事 者1人当たりの リース年間契約高  G/F (万円)
	該 当 事業所数  E	該当事業 従事者数  F (人)	リース年間 契 約 高  G (百万円)	従業員数  (人)	自動車賃 貸業務の 事業従事 者数  (人)	年間売上高  (万円)	自動車賃貸業務 の年間売上高  (万円)				
<b>1,431,908</b>	<b>1,269</b>	<b>13,414</b>	<b>1,056,406</b>	<b>7</b>	<b>7</b>	<b>31,741</b>	<b>28,572</b>	<b>83,229</b>	<b>4,368</b>	<b>3,942</b>	<b>7,876</b>
1,430,126	1,269	13,414	1,056,406	8	8	33,480	x	83,229	4,437	x	7,876
-	-	-	-	-	-	-	-	-	-	-	-
1,781	-	-	-	2	2	810	x	-	350	x	-
<b>1,431,908</b>	<b>1,269</b>	<b>13,414</b>	<b>1,056,406</b>	<b>7</b>	<b>7</b>	<b>31,741</b>	<b>28,572</b>	<b>83,229</b>	<b>4,368</b>	<b>3,942</b>	<b>7,876</b>
9,570	179	347	2,941	2	2	2,089	1,861	1,642	878	819	847
4,091	95	270	1,196	2	3	2,101	x	1,255	912	x	443
244,767	405	3,278	100,625	7	7	15,735	14,492	24,837	2,213	2,056	3,070
253,573	115	1,666	87,462	8	8	20,497	18,215	75,760	2,474	2,274	5,251
589,143	194	4,880	505,046	11	12	98,078	89,473	260,223	8,601	7,283	10,349
328,982	280	2,973	359,136	11	11	134,927	117,766	128,176	11,917	11,088	12,082
1,781	-	-	-	2	2	810	x	-	350	x	-
<b>1,431,908</b>	<b>1,269</b>	<b>13,414</b>	<b>1,056,406</b>	<b>7</b>	<b>7</b>	<b>31,741</b>	<b>28,572</b>	<b>83,229</b>	<b>4,368</b>	<b>3,942</b>	<b>7,876</b>
157,092	486	1,707	89,796	3	3	12,923	11,460	18,493	4,174	3,754	5,259
462,564	88	4,826	418,853	31	28	239,950	209,138	477,791	7,713	7,382	8,679
812,252	696	6,881	547,757	7	8	26,171	24,040	78,695	3,541	3,184	7,961
<b>1,431,908</b>	<b>1,269</b>	<b>13,414</b>	<b>1,056,406</b>	<b>7</b>	<b>7</b>	<b>31,741</b>	<b>28,572</b>	<b>83,229</b>	<b>4,368</b>	<b>3,942</b>	<b>7,876</b>
121,598	604	1,443	70,032	2	3	6,128	5,730	11,593	2,545	2,206	4,854
300,413	386	2,675	162,749	7	7	19,273	17,881	42,186	2,907	2,647	6,084
330,000	209	2,988	218,012	13	13	42,100	37,330	104,235	3,177	2,895	7,297
103,266	34	1,289	100,494	36	36	215,674	200,582	295,444	5,989	5,539	7,798
576,631	36	5,020	505,118	147	136	1,600,770	1,408,280	1,393,556	10,885	10,380	10,063
<b>1,431,908</b>	<b>1,269</b>	<b>13,414</b>	<b>1,056,406</b>	<b>7</b>	<b>7</b>	<b>31,741</b>	<b>28,572</b>	<b>83,229</b>	<b>4,368</b>	<b>3,942</b>	<b>7,876</b>
103,401	578	1,251	57,070	2	2	5,448	5,073	9,866	2,293	2,056	4,560
296,167	390	2,520	158,158	6	7	18,333	16,965	40,527	2,858	2,602	6,275
308,145	225	3,028	202,590	13	13	38,318	33,862	90,009	2,969	2,685	6,690
90,123	31	1,100	74,798	35	34	193,168	183,144	240,094	5,571	5,378	6,802
634,073	44	5,514	563,790	125	121	1,418,411	1,253,178	1,271,006	11,348	10,352	10,224
<b>1,431,908</b>	<b>1,269</b>	<b>13,414</b>	<b>1,056,406</b>	<b>7</b>	<b>7</b>	<b>31,741</b>	<b>28,572</b>	<b>83,229</b>	<b>4,368</b>	<b>3,942</b>	<b>7,876</b>
107,998	605	1,300	59,152	2	2	5,599	5,148	9,783	2,296	2,095	4,552
327,001	394	2,707	185,874	7	7	19,783	18,083	47,217	2,983	2,696	6,867
286,617	200	2,910	181,196	13	13	38,512	34,365	90,795	2,875	2,586	6,227
162,499	34	1,228	113,041	40	36	375,800	330,561	337,008	9,467	9,132	9,205
547,794	38	5,270	517,143	136	136	1,452,436	1,304,326	1,366,014	10,654	9,580	9,813
<b>1,431,908</b>	<b>1,269</b>	<b>13,414</b>	<b>1,056,406</b>	<b>7</b>	<b>7</b>	<b>31,741</b>	<b>28,572</b>	<b>83,229</b>	<b>4,368</b>	<b>3,942</b>	<b>7,876</b>
3,622	210	271	751	2	2	413	394	358	235	213	277
10,299	169	451	2,569	3	3	1,943	1,822	1,523	633	589	570
96,311	115	479	3,717	5	6	6,762	6,392	3,243	1,230	1,145	776
394,797	579	4,135	200,608	9	9	25,021	22,913	34,650	2,845	2,634	4,851
396,998	180	4,531	365,802	27	27	239,545	216,417	203,667	9,008	8,085	8,074
529,882	18	3,547	482,958	211	201	3,241,683	2,839,275	2,738,543	15,398	14,116	13,616
<b>1,431,908</b>	<b>1,269</b>	<b>13,414</b>	<b>1,056,406</b>	<b>7</b>	<b>7</b>	<b>31,741</b>	<b>28,572</b>	<b>83,229</b>	<b>4,368</b>	<b>3,942</b>	<b>7,876</b>
6,143	7	80	2,171	21	10	87,608	34,572	31,384	4,078	3,400	2,722
718,808	677	6,994	563,163	9	8	43,405	35,209	83,171	5,020	4,362	8,052
706,956	585	6,340	491,072	6	7	24,546	24,546	83,910	3,837	3,639	7,745
<b>1,431,908</b>	<b>1,269</b>	<b>13,414</b>	<b>1,056,406</b>	<b>7</b>	<b>7</b>	<b>31,741</b>	<b>28,572</b>	<b>83,229</b>	<b>4,368</b>	<b>3,942</b>	<b>7,876</b>
436,836	394	4,807	205,899	8	7	17,970	16,433	52,243	2,388	2,197	4,283
995,071	875	8,607	850,507	7	7	49,160	43,926	97,184	7,082	6,313	9,882

注3：統計表の「…」は、回収標本数が少ないために表章できない項目を表している。

注4：「該当事業所数」とは、当該項目に記載のあった事業所をいい、複数の項目欄に記載がある場合、それぞれにカウントされる。調査事業所数に対する内訳事業所数。

1. 全 規 合  
① 総 合

第2表 業務(主業、従業)

区 分	事業所数	従業者数 (人)	自動車賃貸業務の 事業従事者数 (人)	計		自動車賃貸業務 (主業)	
				事業所数	年間売上高 (百万円)	該 当 事業所数	年間売上高 (百万円)
<b>経 営 組 織 別 計</b>	<b>5,015</b>	<b>36,445</b>	<b>36,354</b>	<b>5,015</b>	<b>1,591,826</b>	<b>5,015</b>	<b>1,432,891</b>
会 社	4,748	35,828	35,736	4,748	1,589,665	4,748	x
会社以外の法人・団体	-	-	-	-	-	-	-
個 人 経 営	267	618	618	267	2,161	267	x
<b>資 本 金 規 模 別 計</b>	<b>5,015</b>	<b>36,445</b>	<b>36,354</b>	<b>5,015</b>	<b>1,591,826</b>	<b>5,015</b>	<b>1,432,891</b>
500万円未満	507	1,206	1,151	507	10,588	507	9,431
500万円以上1千万円未満	239	551	603	239	5,026	239	x
1千万円以上5千万円未満	1,706	12,134	12,029	1,706	268,498	1,706	247,303
5千万円以上1億円未満	1,353	11,209	10,839	1,353	277,307	1,353	246,429
1億円以上10億円未満	662	7,544	8,128	662	648,847	662	591,920
10億円以上	281	3,184	2,987	281	379,399	281	331,144
資本金なし	267	618	618	267	2,161	267	x
<b>単 独 事 業 所、本 社、支 社 別 計</b>	<b>5,015</b>	<b>36,445</b>	<b>36,354</b>	<b>5,015</b>	<b>1,591,826</b>	<b>5,015</b>	<b>1,432,891</b>
単 独 事 業 所	1,316	4,073	4,017	1,316	170,029	1,316	150,784
本 社	212	6,602	6,012	212	509,216	212	443,829
支 社	3,487	25,770	26,324	3,487	912,582	3,487	838,278
<b>従 業 者 規 模 別 計</b>	<b>5,015</b>	<b>36,445</b>	<b>36,354</b>	<b>5,015</b>	<b>1,591,826</b>	<b>5,015</b>	<b>1,432,891</b>
4人以下	2,299	5,535	5,972	2,299	140,852	2,299	131,718
5人～9人	1,749	11,595	11,812	1,749	337,057	1,749	312,714
10人～29人	874	11,575	11,266	874	367,751	874	326,089
30人～49人	55	1,969	1,980	55	117,917	55	109,666
50人以上	39	5,772	5,325	39	628,250	39	552,703
<b>事 業 従 事 者 規 模 別 計</b>	<b>5,015</b>	<b>36,445</b>	<b>36,354</b>	<b>5,015</b>	<b>1,591,826</b>	<b>5,015</b>	<b>1,432,891</b>
4人以下	2,191	5,205	5,406	2,191	119,354	2,191	111,147
5人～9人	1,823	11,691	11,887	1,823	334,177	1,823	309,236
10人～29人	899	11,597	11,333	899	344,303	899	304,256
30人～49人	54	1,876	1,843	54	104,533	54	99,108
50人以上	49	6,075	5,884	49	689,458	49	609,142
<b>自 動 車 賃 貸 業 務 の 事 業 従 事 者 規 模 別 計</b>	<b>5,015</b>	<b>36,445</b>	<b>36,354</b>	<b>5,015</b>	<b>1,591,826</b>	<b>5,015</b>	<b>1,432,891</b>
4人以下	2,235	5,452	5,492	2,235	125,173	2,235	115,081
5人～9人	1,858	12,323	12,461	1,858	367,596	1,858	335,992
10人～29人	832	11,147	11,055	832	320,431	832	285,932
30人～49人	48	1,918	1,749	48	181,562	48	159,705
50人以上	41	5,604	5,597	41	597,065	41	536,180
<b>年 間 売 上 高 規 模 別 計</b>	<b>5,015</b>	<b>36,445</b>	<b>36,354</b>	<b>5,015</b>	<b>1,591,826</b>	<b>5,015</b>	<b>1,432,891</b>
1千万円未満	892	1,571	1,649	892	3,687	892	3,512
1千万円以上3千万円未満	552	1,696	1,709	552	10,728	552	10,059
3千万円以上1億円未満	1,547	8,505	8,633	1,547	104,590	1,547	98,865
1億円以上10億円未満	1,821	16,014	15,837	1,821	455,594	1,821	417,210
10億円以上100億円未満	186	4,946	4,978	186	445,537	186	402,521
100億円以上	18	3,713	3,547	18	571,690	18	500,723
<b>専 業 割 合 別 計</b>	<b>5,015</b>	<b>36,445</b>	<b>36,354</b>	<b>5,015</b>	<b>1,591,826</b>	<b>5,015</b>	<b>1,432,891</b>
50%未満	8	177	84	8	7,212	8	2,846
50%以上100%未満	1,886	16,306	15,221	1,886	818,556	1,886	663,987
100%	3,121	19,963	21,049	3,121	766,058	3,121	766,058
<b>フ ラ ン チ ャ イ ズ 加 盟 別 計</b>	<b>5,015</b>	<b>36,445</b>	<b>36,354</b>	<b>5,015</b>	<b>1,591,826</b>	<b>5,015</b>	<b>1,432,891</b>
加盟している	2,801	21,075	20,946	2,801	503,300	2,801	460,256
加盟していない	2,214	15,370	15,407	2,214	1,088,526	2,214	972,634



# 模 範 部 統 計 表

## 別の年間売上高

事業所の業務別年間売上高						
計		その他業務(従業)				
		産業用機械器具賃貸業務	事務用機械器具賃貸業務	スポーツ・娯楽用品 賃貸業務	その他の物品賃貸業務	その他業務
該 当 事業所数	年間売上高 (百万円)	年間売上高 (百万円)	年間売上高 (百万円)	年間売上高 (百万円)	年間売上高 (百万円)	年間売上高 (百万円)
<b>1,894</b>	<b>158,936</b>	<b>4,952</b>	<b>1,237</b>	<b>266</b>	<b>391</b>	<b>152,089</b>
1,892	x	4,952	1,237	x	391	152,089
-	-	-	-	-	-	-
2	x	-	-	x	-	-
<b>1,894</b>	<b>158,936</b>	<b>4,952</b>	<b>1,237</b>	<b>266</b>	<b>391</b>	<b>152,089</b>
103	1,157	15	6	-	373	762
86	x	163	-	-	-	x
467	21,195	2,192	29	x	18	x
805	30,878	524	167	-	-	30,187
249	56,926	560	1,034	-	-	55,332
183	48,255	1,497	-	-	-	46,758
2	x	-	-	x	-	-
<b>1,894</b>	<b>158,936</b>	<b>4,952</b>	<b>1,237</b>	<b>266</b>	<b>391</b>	<b>152,089</b>
335	19,245	445	410	3	391	17,995
106	65,387	3,423	303	243	-	61,419
1,453	74,303	1,084	523	21	-	72,676
<b>1,894</b>	<b>158,936</b>	<b>4,952</b>	<b>1,237</b>	<b>266</b>	<b>391</b>	<b>152,089</b>
729	9,134	524	357	x	x	8,201
627	24,342	262	67	-	354	23,659
491	41,662	1,002	x	x	-	40,043
25	8,251	-	x	-	x	8,107
22	75,546	3,164	303	-	-	72,079
<b>1,894</b>	<b>158,936</b>	<b>4,952</b>	<b>1,237</b>	<b>266</b>	<b>391</b>	<b>152,089</b>
676	8,207	461	357	x	x	7,337
667	24,941	262	108	-	354	24,217
502	40,047	1,064	x	x	-	38,506
25	5,425	-	x	-	x	5,180
24	80,316	3,164	303	-	-	76,848
<b>1,894</b>	<b>158,936</b>	<b>4,952</b>	<b>1,237</b>	<b>266</b>	<b>391</b>	<b>152,089</b>
720	10,092	595	398	x	x	8,694
702	31,604	1,130	67	-	-	30,407
436	34,499	x	334	x	-	33,859
19	21,857	x	135	-	x	20,046
17	60,885	1,497	303	-	-	59,084
<b>1,894</b>	<b>158,936</b>	<b>4,952</b>	<b>1,237</b>	<b>266</b>	<b>391</b>	<b>152,089</b>
119	175	60	x	x	28	70
197	669	0	-	21	-	649
606	5,725	381	23	-	-	5,322
869	38,383	1,284	595	-	363	36,141
94	43,017	1,730	x	x	-	40,439
9	70,967	1,497	-	-	-	69,470
<b>1,894</b>	<b>158,936</b>	<b>4,952</b>	<b>1,237</b>	<b>266</b>	<b>391</b>	<b>152,089</b>
8	4,366	1,801	230	-	-	2,335
1,886	154,570	3,151	1,007	266	391	149,754
-	-	-	-	-	-	-
<b>1,894</b>	<b>158,936</b>	<b>4,952</b>	<b>1,237</b>	<b>266</b>	<b>391</b>	<b>152,089</b>
1,225	43,044	524	-	263	-	42,257
670	115,892	4,428	1,237	3	391	109,832

1. 全 規 合

① 総 合

第3表 経営組織別の事業所数、

区 分	計						会 社					
	事業所数	従業員数 (人)	自動車貸 貸業務の 事業従事 者数 (人)	年間売上高(百万円)		リース年間 契 約 高  (百万円)	事業所数	従業員数 (人)	自動車貸 貸業務の 事業従事 者数 (人)	年間売上高(百万円)		
				計	うち、自動車 賃貸業務					計	うち、自動車 賃貸業務	
<b>資 本 金 規 模 別 計</b>	<b>5,015</b>	<b>36,445</b>	<b>36,354</b>	<b>1,591,826</b>	<b>1,432,891</b>	<b>1,056,406</b>	<b>4,748</b>	<b>35,828</b>	<b>35,736</b>	<b>1,589,665</b>	<b>x</b>	
500万円未満	507	1,206	1,151	10,588	9,431	2,941	507	1,206	1,151	10,588	9,431	
500万円以上1千万円未満	239	551	603	5,026	x	1,196	239	551	603	5,026	x	
1千万円以上5千万円未満	1,706	12,134	12,029	268,498	247,303	100,625	1,706	12,134	12,029	268,498	247,303	
5千万円以上1億円未満	1,353	11,209	10,839	277,307	246,429	87,462	1,353	11,209	10,839	277,307	246,429	
1億円以上10億円未満	662	7,544	8,128	648,847	591,920	505,046	662	7,544	8,128	648,847	591,920	
10億円以上	281	3,184	2,987	379,399	331,144	359,136	281	3,184	2,987	379,399	331,144	
資本金なし	267	618	618	2,161	x	-	-	-	-	-	-	
<b>単 独 事 業 所、本 社、支 社 別 計</b>	<b>5,015</b>	<b>36,445</b>	<b>36,354</b>	<b>1,591,826</b>	<b>1,432,891</b>	<b>1,056,406</b>	<b>4,748</b>	<b>35,828</b>	<b>35,736</b>	<b>1,589,665</b>	<b>x</b>	
単 独 事 業 所	1,316	4,073	4,017	170,029	150,784	89,796	1,051	3,463	3,407	x	148,652	
本 社	212	6,602	6,012	509,216	443,829	418,853	210	6,594	6,005	x	x	
支 社	3,487	25,770	26,324	912,582	838,278	547,757	3,487	25,770	26,324	912,582	838,278	
<b>従 業 者 規 模 別 計</b>	<b>5,015</b>	<b>36,445</b>	<b>36,354</b>	<b>1,591,826</b>	<b>1,432,891</b>	<b>1,056,406</b>	<b>4,748</b>	<b>35,828</b>	<b>35,736</b>	<b>1,589,665</b>	<b>x</b>	
4人以下	2,299	5,535	5,972	140,852	131,718	70,032	2,046	5,052	5,489	139,649	x	
5人～9人	1,749	11,595	11,812	337,057	312,714	162,749	1,743	11,544	11,761	337,022	312,679	
10人～29人	874	11,575	11,266	367,751	326,089	218,012	865	11,491	11,182	366,827	325,165	
30人～49人	55	1,969	1,980	117,917	109,666	100,494	55	1,969	1,980	117,917	109,666	
50人以上	39	5,772	5,325	628,250	552,703	505,118	39	5,772	5,325	628,250	552,703	
<b>事 業 従 事 者 規 模 別 計</b>	<b>5,015</b>	<b>36,445</b>	<b>36,354</b>	<b>1,591,826</b>	<b>1,432,891</b>	<b>1,056,406</b>	<b>4,748</b>	<b>35,828</b>	<b>35,736</b>	<b>1,589,665</b>	<b>x</b>	
4人以下	2,191	5,205	5,406	119,354	111,147	57,070	1,939	4,723	4,924	118,152	x	
5人～9人	1,823	11,691	11,887	334,177	309,236	158,158	1,816	11,641	11,836	334,142	309,201	
10人～29人	899	11,597	11,333	344,303	304,256	202,590	890	11,513	11,249	343,379	303,332	
30人～49人	54	1,876	1,843	104,533	99,108	74,798	54	1,876	1,843	104,533	99,108	
50人以上	49	6,075	5,884	689,458	609,142	563,790	49	6,075	5,884	689,458	609,142	
<b>自 動 車 貸 貸 業 務 の 事 業 従 事 者 規 模 別 計</b>	<b>5,015</b>	<b>36,445</b>	<b>36,354</b>	<b>1,591,826</b>	<b>1,432,891</b>	<b>1,056,406</b>	<b>4,748</b>	<b>35,828</b>	<b>35,736</b>	<b>1,589,665</b>	<b>x</b>	
4人以下	2,235	5,452	5,492	125,173	115,081	59,152	1,983	4,970	5,010	123,971	x	
5人～9人	1,858	12,323	12,461	367,596	335,992	185,874	1,852	12,273	12,410	367,561	335,957	
10人～29人	832	11,147	11,055	320,431	285,932	181,196	824	11,063	10,971	319,507	285,008	
30人～49人	48	1,918	1,749	181,562	159,705	113,041	48	1,918	1,749	181,562	159,705	
50人以上	41	5,604	5,597	597,065	536,180	517,143	41	5,604	5,597	597,065	536,180	
<b>年 間 売 上 高 規 模 別 計</b>	<b>5,015</b>	<b>36,445</b>	<b>36,354</b>	<b>1,591,826</b>	<b>1,432,891</b>	<b>1,056,406</b>	<b>4,748</b>	<b>35,828</b>	<b>35,736</b>	<b>1,589,665</b>	<b>x</b>	
1千万円未満	892	1,571	1,649	3,687	3,512	751	654	1,093	1,171	2,748	x	
1千万円以上3千万円未満	552	1,696	1,709	10,728	10,059	2,569	531	1,640	1,653	10,430	9,761	
3千万円以上1億円未満	1,547	8,505	8,633	104,590	98,865	3,717	1,547	8,505	8,633	104,590	98,865	
1億円以上10億円未満	1,821	16,014	15,837	455,594	417,210	200,608	1,812	15,930	15,753	454,670	416,286	
10億円以上100億円未満	186	4,946	4,978	445,537	402,521	365,802	186	4,946	4,978	445,537	402,521	
100億円以上	18	3,713	3,547	571,690	500,723	482,958	18	3,713	3,547	571,690	500,723	
<b>専 業 割 合 別 計</b>	<b>5,015</b>	<b>36,445</b>	<b>36,354</b>	<b>1,591,826</b>	<b>1,432,891</b>	<b>1,056,406</b>	<b>4,748</b>	<b>35,828</b>	<b>35,736</b>	<b>1,589,665</b>	<b>x</b>	
50%未満	8	177	84	7,212	2,846	2,171	8	177	84	7,212	2,846	
50%以上100%未満	1,886	16,306	15,221	818,556	663,987	563,163	1,884	16,302	15,218	x	x	
100%	3,121	19,963	21,049	766,058	766,058	491,072	2,856	19,349	20,435	x	763,904	
<b>フ ラ ン チ ャ イ ズ 加 盟 別 計</b>	<b>5,015</b>	<b>36,445</b>	<b>36,354</b>	<b>1,591,826</b>	<b>1,432,891</b>	<b>1,056,406</b>	<b>4,748</b>	<b>35,828</b>	<b>35,736</b>	<b>1,589,665</b>	<b>x</b>	
加盟している	2,801	21,075	20,946	503,300	460,256	205,899	2,787	20,981	20,852	502,369	x	
加盟していない	2,214	15,370	15,407	1,088,526	972,634	850,507	1,961	14,847	14,884	1,087,296	971,407	

# 模 範 部 統 計 表

従業員数、年間売上高及びリース年間契約高

経 営 組 織 別												
リース年間 契 約 高  (百万円)	会社以外の法人・団体						個 人 経 営					
	事業所数	従業員数  (人)	自動車賃貸業 務の事業従事 者数  (人)	年間売上高(百万円)		リース年間 契 約 高  (百万円)	事業所数	従業員数  (人)	自動車賃貸業 務の事業従事 者数  (人)	年間売上高(百万円)		リース年間 契 約 高  (百万円)
				計	うち、自動車 賃貸業務					計	うち、自動車 賃貸業務	
<b>1,056,406</b>	-	-	-	-	-	-	<b>267</b>	<b>618</b>	<b>618</b>	<b>2,161</b>	<b>x</b>	-
2,941	-	-	-	-	-	-	-	-	-	-	-	-
1,196	-	-	-	-	-	-	-	-	-	-	-	-
100,625	-	-	-	-	-	-	-	-	-	-	-	-
87,462	-	-	-	-	-	-	-	-	-	-	-	-
505,046	-	-	-	-	-	-	-	-	-	-	-	-
359,136	-	-	-	-	-	-	-	-	-	-	-	-
-	-	-	-	-	-	-	267	618	618	2,161	x	-
<b>1,056,406</b>	-	-	-	-	-	-	<b>267</b>	<b>618</b>	<b>618</b>	<b>2,161</b>	<b>x</b>	-
89,796	-	-	-	-	-	-	265	610	610	x	2,132	-
418,853	-	-	-	-	-	-	2	8	8	x	x	-
547,757	-	-	-	-	-	-	-	-	-	-	-	-
<b>1,056,406</b>	-	-	-	-	-	-	<b>267</b>	<b>618</b>	<b>618</b>	<b>2,161</b>	<b>x</b>	-
70,032	-	-	-	-	-	-	252	483	483	1,202	x	-
162,749	-	-	-	-	-	-	6	51	51	35	35	-
218,012	-	-	-	-	-	-	8	84	84	924	924	-
100,494	-	-	-	-	-	-	-	-	-	-	-	-
505,118	-	-	-	-	-	-	-	-	-	-	-	-
<b>1,056,406</b>	-	-	-	-	-	-	<b>267</b>	<b>618</b>	<b>618</b>	<b>2,161</b>	<b>x</b>	-
57,070	-	-	-	-	-	-	252	483	483	1,202	x	-
158,158	-	-	-	-	-	-	6	51	51	35	35	-
202,590	-	-	-	-	-	-	8	84	84	924	924	-
74,798	-	-	-	-	-	-	-	-	-	-	-	-
563,790	-	-	-	-	-	-	-	-	-	-	-	-
<b>1,056,406</b>	-	-	-	-	-	-	<b>267</b>	<b>618</b>	<b>618</b>	<b>2,161</b>	<b>x</b>	-
59,152	-	-	-	-	-	-	252	483	483	1,202	x	-
185,874	-	-	-	-	-	-	6	51	51	35	35	-
181,196	-	-	-	-	-	-	8	84	84	924	924	-
113,041	-	-	-	-	-	-	-	-	-	-	-	-
517,143	-	-	-	-	-	-	-	-	-	-	-	-
<b>1,056,406</b>	-	-	-	-	-	-	<b>267</b>	<b>618</b>	<b>618</b>	<b>2,161</b>	<b>x</b>	-
751	-	-	-	-	-	-	237	478	478	939	x	-
2,569	-	-	-	-	-	-	21	56	56	298	298	-
3,717	-	-	-	-	-	-	-	-	-	-	-	-
200,608	-	-	-	-	-	-	8	84	84	924	924	-
365,802	-	-	-	-	-	-	-	-	-	-	-	-
482,958	-	-	-	-	-	-	-	-	-	-	-	-
<b>1,056,406</b>	-	-	-	-	-	-	<b>267</b>	<b>618</b>	<b>618</b>	<b>2,161</b>	<b>x</b>	-
2,171	-	-	-	-	-	-	-	-	-	-	-	-
563,163	-	-	-	-	-	-	2	4	4	x	x	-
491,072	-	-	-	-	-	-	265	614	614	x	2,154	-
<b>1,056,406</b>	-	-	-	-	-	-	<b>267</b>	<b>618</b>	<b>618</b>	<b>2,161</b>	<b>x</b>	-
205,899	-	-	-	-	-	-	13	94	94	932	x	-
850,507	-	-	-	-	-	-	254	524	524	1,230	1,227	-

① 1. 全 規 合  
総 合

第4表 雇用形態別の男女別の従業者数、別経営の

区 分	事業所数	従業者数			個人業主(個人経営の 事業主)及び無給の 家族従業者	有給役員
		計	男	女	男女計	男女計
<b>経営組織別計</b>	<b>5,015</b>	<b>36,445</b>	<b>25,566</b>	<b>10,879</b>	<b>420</b>	<b>2,044</b>
会社	4,748	35,828	25,132	10,695	-	2,044
会社以外の法人・団体	-	-	-	-	-	-
個人経営	267	618	433	184	420	-
<b>資本金規模別計</b>	<b>5,015</b>	<b>36,445</b>	<b>25,566</b>	<b>10,879</b>	<b>420</b>	<b>2,044</b>
500万円未満	507	1,206	788	418	-	668
500万円以上1千万円未満	239	551	331	220	-	360
1千万円以上5千万円未満	1,706	12,134	8,704	3,429	-	787
5千万円以上1億円未満	1,353	11,209	8,337	2,871	-	105
1億円以上10億円未満	662	7,544	4,820	2,724	-	96
10億円以上	281	3,184	2,151	1,032	-	27
資本金なし	267	618	433	184	420	-
<b>単独事業所、本社、支社別計</b>	<b>5,015</b>	<b>36,445</b>	<b>25,566</b>	<b>10,879</b>	<b>420</b>	<b>2,044</b>
単独事業所	1,316	4,073	2,743	1,331	418	1,664
本社	212	6,602	4,489	2,114	2	278
支社	3,487	25,770	18,334	7,435	-	103
<b>従業者規模別計</b>	<b>5,015</b>	<b>36,445</b>	<b>25,566</b>	<b>10,879</b>	<b>420</b>	<b>2,044</b>
4人以下	2,299	5,535	3,754	1,780	378	1,249
5人～9人	1,749	11,595	8,119	3,476	25	383
10人～29人	874	11,575	8,692	2,883	17	195
30人～49人	55	1,969	1,385	584	-	78
50人以上	39	5,772	3,616	2,156	-	139
<b>事業従事者規模別計</b>	<b>5,015</b>	<b>36,445</b>	<b>25,566</b>	<b>10,879</b>	<b>420</b>	<b>2,044</b>
4人以下	2,191	5,205	3,538	1,668	378	1,203
5人～9人	1,823	11,691	8,185	3,507	25	428
10人～29人	899	11,597	8,712	2,885	17	197
30人～49人	54	1,876	1,336	540	-	77
50人以上	49	6,075	3,795	2,281	-	139
<b>自動車貸貸業務の 事業従事者規模別計</b>	<b>5,015</b>	<b>36,445</b>	<b>25,566</b>	<b>10,879</b>	<b>420</b>	<b>2,044</b>
4人以下	2,235	5,452	3,714	1,739	378	1,303
5人～9人	1,858	12,323	8,661	3,662	25	378
10人～29人	832	11,147	8,386	2,761	17	157
30人～49人	48	1,918	1,348	570	-	82
50人以上	41	5,604	3,457	2,147	-	124
<b>年間売上高規模別計</b>	<b>5,015</b>	<b>36,445</b>	<b>25,566</b>	<b>10,879</b>	<b>420</b>	<b>2,044</b>
1千万円未満	892	1,571	1,016	555	369	722
1千万円以上3千万円未満	552	1,696	1,166	530	34	436
3千万円以上1億円未満	1,547	8,505	6,191	2,315	-	247
1億円以上10億円未満	1,821	16,014	11,536	4,478	17	401
10億円以上100億円未満	186	4,946	3,443	1,503	-	157
100億円以上	18	3,713	2,214	1,499	-	81
<b>専業割合別計</b>	<b>5,015</b>	<b>36,445</b>	<b>25,566</b>	<b>10,879</b>	<b>420</b>	<b>2,044</b>
50%未満	8	177	140	37	-	22
50%以上100%未満	1,886	16,306	11,682	4,624	4	838
100%	3,121	19,963	13,745	6,218	416	1,184
<b>フランチャイズ加盟別計</b>	<b>5,015</b>	<b>36,445</b>	<b>25,566</b>	<b>10,879</b>	<b>420</b>	<b>2,044</b>
加盟している	2,801	21,075	15,464	5,611	27	179
加盟していない	2,214	15,370	10,102	5,268	393	1,865

# 模 範 部 表

事業所から派遣されている人及び自動車賃貸業務の事業従事者数

雇 用 形 態 別 ( 人 )								
常 用 雇 用 者								
一般に正社員、正職員などと 呼ばれている人			パート・アルバイトなど			(就業時間換算雇用者数)		
計	男	女	計	男	女	計	男	女
<b>20,191</b>	<b>14,050</b>	<b>6,141</b>	<b>13,063</b>	<b>9,333</b>	<b>3,730</b>	<b>9,534</b>	<b>7,008</b>	<b>2,526</b>
20,114	13,981	6,133	12,986	9,280	3,706	9,475	6,964	2,511
-	-	-	-	-	-	-	-	-
77	69	8	78	54	24	59	43	15
<b>20,191</b>	<b>14,050</b>	<b>6,141</b>	<b>13,063</b>	<b>9,333</b>	<b>3,730</b>	<b>9,534</b>	<b>7,008</b>	<b>2,526</b>
240	148	92	173	123	50	110	77	33
121	96	25	60	...	...	36	...	...
6,303	4,519	1,784	4,956	3,552	1,404	3,731	2,707	1,025
5,366	3,917	1,449	5,351	4,085	1,266	3,916	3,072	844
5,477	3,568	1,909	1,898	1,103	796	1,382	821	561
2,607	1,733	874	548	...	...	299	...	...
77	69	8	78	54	24	59	43	15
<b>20,191</b>	<b>14,050</b>	<b>6,141</b>	<b>13,063</b>	<b>9,333</b>	<b>3,730</b>	<b>9,534</b>	<b>7,008</b>	<b>2,526</b>
1,163	830	333	612	418	194	396	268	128
5,165	3,449	1,715	1,130	766	364	874	617	257
13,864	9,770	4,094	11,321	8,148	3,172	8,264	6,123	2,141
<b>20,191</b>	<b>14,050</b>	<b>6,141</b>	<b>13,063</b>	<b>9,333</b>	<b>3,730</b>	<b>9,534</b>	<b>7,008</b>	<b>2,526</b>
2,811	1,981	830	1,012	...	...	834	...	...
6,181	4,467	1,714	4,788	3,192	1,596	3,468	2,357	1,112
4,910	3,497	1,413	6,094	4,797	1,297	4,363	3,571	792
1,308	955	353	531	...	...	448	...	...
4,981	3,151	1,830	640	323	317	422	224	198
<b>20,191</b>	<b>14,050</b>	<b>6,141</b>	<b>13,063</b>	<b>9,333</b>	<b>3,730</b>	<b>9,534</b>	<b>7,008</b>	<b>2,526</b>
2,571	1,828	743	969	655	314	791	536	255
6,249	4,507	1,742	4,770	3,190	1,580	3,457	2,356	1,100
4,953	3,541	1,412	6,071	4,770	1,300	4,358	3,560	798
1,195	882	313	552	356	196	464	302	162
5,223	3,291	1,932	701	362	339	465	253	211
<b>20,191</b>	<b>14,050</b>	<b>6,141</b>	<b>13,063</b>	<b>9,333</b>	<b>3,730</b>	<b>9,534</b>	<b>7,008</b>	<b>2,526</b>
2,618	1,861	757	993	679	314	812	557	255
6,821	4,891	1,930	4,956	3,358	1,598	3,634	2,517	1,117
4,582	3,314	1,269	6,010	4,686	1,324	4,300	3,478	822
1,317	971	346	481	291	190	393	240	153
4,853	3,013	1,840	623	319	304	395	215	179
<b>20,191</b>	<b>14,050</b>	<b>6,141</b>	<b>13,063</b>	<b>9,333</b>	<b>3,730</b>	<b>9,534</b>	<b>7,008</b>	<b>2,526</b>
223	135	88	185	...	...	138	...	...
662	439	223	457	317	139	296	187	109
3,972	2,899	1,073	4,203	3,073	1,130	3,137	2,327	810
7,915	5,663	2,251	7,282	5,310	1,973	5,287	4,022	1,265
4,000	2,849	1,152	726	415	311	531	307	224
3,419	2,065	1,354	212	...	...	145	...	...
<b>20,191</b>	<b>14,050</b>	<b>6,141</b>	<b>13,063</b>	<b>9,333</b>	<b>3,730</b>	<b>9,534</b>	<b>7,008</b>	<b>2,526</b>
112	88	24	43	...	...	37	...	...
9,418	6,485	2,933	5,868	...	...	4,094	...	...
10,661	7,477	3,184	7,153	4,784	2,369	5,403	3,648	1,756
<b>20,191</b>	<b>14,050</b>	<b>6,141</b>	<b>13,063</b>	<b>9,333</b>	<b>3,730</b>	<b>9,534</b>	<b>7,008</b>	<b>2,526</b>
11,143	7,960	3,183	9,586	7,194	2,392	7,073	5,483	1,590
9,049	6,090	2,959	3,477	2,139	1,338	2,461	1,525	936

1. 全 規 合  
① 総 合

第4表 雇用形態別の男女別の従業者数、別経営の

区 分	雇 用 形 態 別 ( 人 ) ( つ づ き )					
	臨時雇用者 (常用雇用者以外の雇用者)			うち、別経営の事業所に派遣している人		
	計	男	女	計	男	女
<b>経 営 組 織 別 計</b>	<b>727</b>	<b>496</b>	<b>230</b>	<b>140</b>	<b>107</b>	<b>33</b>
会 社	683	...	...	140	...	...
会社以外の法人・団体	-	...	...	-	...	...
個人経営	43	...	...	-	...	...
<b>資 本 金 規 模 別 計</b>	<b>727</b>	<b>496</b>	<b>230</b>	<b>140</b>	<b>107</b>	<b>33</b>
500万円未満	125	...	...	-	...	...
500万円以上1千万円未満	10	...	...	-	...	...
1千万円以上5千万円未満	88	...	...	5	...	...
5千万円以上1億円未満	387	...	...	8	...	...
1億円以上10億円未満	73	...	...	127	...	...
10億円以上	1	...	...	-	...	...
資本金なし	43	...	...	-	...	...
<b>単 独 事 業 所 、 本 社 、 支 社 別 計</b>	<b>727</b>	<b>496</b>	<b>230</b>	<b>140</b>	<b>107</b>	<b>33</b>
単 独 事 業 所	216	...	...	24	...	...
本 社	28	...	...	113	...	...
支 社	483	...	...	3	...	...
<b>従 業 者 規 模 別 計</b>	<b>727</b>	<b>496</b>	<b>230</b>	<b>140</b>	<b>107</b>	<b>33</b>
4人以下	85	...	...	-	...	...
5人～9人	218	...	...	-	...	...
10人～29人	359	...	...	21	...	...
30人～49人	53	...	...	3	...	...
50人以上	12	...	...	116	...	...
<b>事 業 従 事 者 規 模 別 計</b>	<b>727</b>	<b>496</b>	<b>230</b>	<b>140</b>	<b>107</b>	<b>33</b>
4人以下	85	...	...	-	...	...
5人～9人	218	...	...	14	...	...
10人～29人	359	...	...	8	...	...
30人～49人	53	...	...	2	...	...
50人以上	12	...	...	116	...	...
<b>自 動 車 賃 貸 業 務 の 従 事 者 規 模 別 計</b>	<b>727</b>	<b>496</b>	<b>230</b>	<b>140</b>	<b>107</b>	<b>33</b>
4人以下	161	...	...	14	...	...
5人～9人	142	...	...	-	...	...
10人～29人	382	...	...	10	...	...
30人～49人	38	...	...	5	...	...
50人以上	4	...	...	111	...	...
<b>年 間 売 上 高 規 模 別 計</b>	<b>727</b>	<b>496</b>	<b>230</b>	<b>140</b>	<b>107</b>	<b>33</b>
1千万円未満	72	...	...	-	...	...
1千万円以上3千万円未満	107	...	...	-	...	...
3千万円以上1億円未満	83	...	...	-	...	...
1億円以上10億円未満	400	...	...	22	...	...
10億円以上100億円未満	63	...	...	5	...	...
100億円以上	1	...	...	113	...	...
<b>専 業 割 合 別 計</b>	<b>727</b>	<b>496</b>	<b>230</b>	<b>140</b>	<b>107</b>	<b>33</b>
50%未満	-	...	...	17	...	...
50%以上100%未満	178	...	...	13	...	...
100%	549	...	...	110	...	...
<b>フ ラ ン チ ャ イ ズ 加 盟 別 計</b>	<b>727</b>	<b>496</b>	<b>230</b>	<b>140</b>	<b>107</b>	<b>33</b>
加盟している	140	...	...	2	...	...
加盟していない	587	...	...	138	...	...

# 模 範 統 計 表

事業所から派遣されている人及び自動車賃貸業務の事業従事者数(つづき)

別経営の事業所から派遣されている人			事業従事者数 (「従業者数計」+ 「別経営の事業所から派遣されている人」- 「うち、別経営の事業所に派遣している人」)			うち、自動車賃貸業務の 事業従事者数
計	男	女	計	男	女	
<b>1,968</b>	<b>1,327</b>	<b>642</b>	<b>38,274</b>	<b>26,786</b>	<b>11,488</b>	<b>36,354</b>
1,968	...	...	37,656	26,352	11,304	35,736
-	...	...	-	-	-	-
-	...	...	618	433	184	618
<b>1,968</b>	<b>1,327</b>	<b>642</b>	<b>38,274</b>	<b>26,786</b>	<b>11,488</b>	<b>36,354</b>
111	...	...	1,317	...	...	1,151
51	...	...	603	...	...	603
390	...	...	12,519	8,964	3,555	12,029
185	...	...	11,385	8,480	2,905	10,839
1,141	...	...	8,558	5,479	3,079	8,128
90	...	...	3,274	...	...	2,987
-	...	...	618	433	184	618
<b>1,968</b>	<b>1,327</b>	<b>642</b>	<b>38,274</b>	<b>26,786</b>	<b>11,488</b>	<b>36,354</b>
326	...	...	4,376	2,980	1,396	4,017
427	...	...	6,916	4,594	2,322	6,012
1,216	...	...	26,982	19,211	7,771	26,324
<b>1,968</b>	<b>1,327</b>	<b>642</b>	<b>38,274</b>	<b>26,786</b>	<b>11,488</b>	<b>36,354</b>
492	...	...	6,027	...	...	5,972
349	...	...	11,944	...	...	11,812
472	...	...	12,026	8,989	3,037	11,266
174	...	...	2,140	1,501	639	1,980
481	...	...	6,137	3,749	2,388	5,325
<b>1,968</b>	<b>1,327</b>	<b>642</b>	<b>38,274</b>	<b>26,786</b>	<b>11,488</b>	<b>36,354</b>
205	...	...	5,410	...	...	5,406
392	...	...	12,070	8,485	3,586	11,887
485	...	...	12,074	9,070	3,003	11,333
114	...	...	1,989	...	...	1,843
772	...	...	6,731	4,130	2,602	5,884
<b>1,968</b>	<b>1,327</b>	<b>642</b>	<b>38,274</b>	<b>26,786</b>	<b>11,488</b>	<b>36,354</b>
256	...	...	5,695	...	...	5,492
357	...	...	12,681	...	...	12,461
505	...	...	11,642	8,760	2,882	11,055
107	...	...	2,020	1,396	624	1,749
743	...	...	6,236	3,781	2,456	5,597
<b>1,968</b>	<b>1,327</b>	<b>642</b>	<b>38,274</b>	<b>26,786</b>	<b>11,488</b>	<b>36,354</b>
78	...	...	1,649	...	...	1,649
89	...	...	1,785	...	...	1,709
143	...	...	8,649	...	...	8,633
557	...	...	16,549	11,977	4,572	15,837
622	...	...	5,563	3,867	1,696	4,978
479	...	...	4,079	2,333	1,746	3,547
<b>1,968</b>	<b>1,327</b>	<b>642</b>	<b>38,274</b>	<b>26,786</b>	<b>11,488</b>	<b>36,354</b>
6	...	...	166	122	43	84
766	...	...	17,059	12,191	4,868	15,221
1,196	...	...	21,049	14,472	6,576	21,049
<b>1,968</b>	<b>1,327</b>	<b>642</b>	<b>38,274</b>	<b>26,786</b>	<b>11,488</b>	<b>36,354</b>
545	...	...	21,618	15,878	5,741	20,946
1,423	...	...	16,656	10,908	5,748	15,407

1. 全 規 合  
① 総 合

第5-1表 自動車賃貸業務(リース)の法人・個人向け別の

区 分	事業所数	該当事業所数	年間契約件数(台)				
			計	法人向け		個人向け	
				うち保守・管理の 条件のある 契約件数	うち保守・管理の 条件のある 契約件数		
<b>経営組織別計</b>	<b>5,015</b>	<b>1,269</b>	<b>1,257,823</b>	<b>1,127,445</b>	<b>308,849</b>	<b>130,378</b>	<b>18,858</b>
会社	4,748	1,269	1,257,823	1,127,445	308,849	130,378	18,858
会社以外の法人・団体	-	-	-	-	-	-	-
個人経営	267	-	-	-	-	-	-
<b>資本金規模別計</b>	<b>5,015</b>	<b>1,269</b>	<b>1,257,823</b>	<b>1,127,445</b>	<b>308,849</b>	<b>130,378</b>	<b>18,858</b>
500万円未満	507	179	14,478	7,482	3,592	6,997	6,908
500万円以上1千万円未満	239	95	943	878	240	65	59
1千万円以上5千万円未満	1,706	405	363,387	358,201	53,713	5,186	1,158
5千万円以上1億円未満	1,353	115	126,821	61,458	25,068	65,363	3,679
1億円以上10億円未満	662	194	447,745	409,694	185,872	38,051	4,249
10億円以上	281	280	304,450	289,733	40,364	14,717	2,804
資本金なし	267	-	-	-	-	-	-
<b>単独事業所、本社、支社別計</b>	<b>5,015</b>	<b>1,269</b>	<b>1,257,823</b>	<b>1,127,445</b>	<b>308,849</b>	<b>130,378</b>	<b>18,858</b>
単独事業所	1,316	486	135,575	58,758	33,416	76,817	12,902
本社	212	88	424,195	394,836	108,290	29,360	3,541
支社	3,487	696	698,053	673,851	167,144	24,201	2,415
<b>従業員規模別計</b>	<b>5,015</b>	<b>1,269</b>	<b>1,257,823</b>	<b>1,127,445</b>	<b>308,849</b>	<b>130,378</b>	<b>18,858</b>
4人以下	2,299	604	187,081	185,013	24,348	2,069	657
5人～9人	1,749	386	241,100	226,739	64,546	14,361	7,675
10人～29人	874	209	198,357	184,478	68,736	13,879	3,152
30人～49人	55	34	77,802	72,603	31,161	5,199	498
50人以上	39	36	553,482	458,612	120,059	94,870	6,875
<b>事業従事者規模別計</b>	<b>5,015</b>	<b>1,269</b>	<b>1,257,823</b>	<b>1,127,445</b>	<b>308,849</b>	<b>130,378</b>	<b>18,858</b>
4人以下	2,191	578	179,375	177,707	22,343	1,668	644
5人～9人	1,823	390	235,221	221,509	62,634	13,712	7,606
10人～29人	899	225	194,010	185,216	69,308	8,794	764
30人～49人	54	31	54,939	50,588	17,129	4,351	485
50人以上	49	44	594,279	492,426	137,435	101,853	9,359
<b>自動車賃貸業務の 事業従事者規模別計</b>	<b>5,015</b>	<b>1,269</b>	<b>1,257,823</b>	<b>1,127,445</b>	<b>308,849</b>	<b>130,378</b>	<b>18,858</b>
4人以下	2,235	605	182,969	181,280	23,199	1,689	647
5人～9人	1,858	394	260,901	246,383	67,211	14,518	7,609
10人～29人	832	200	176,264	167,944	70,280	8,320	926
30人～49人	48	34	127,930	60,371	22,584	67,559	3,552
50人以上	41	38	509,759	471,467	125,575	38,292	6,123
<b>年間売上高規模別計</b>	<b>5,015</b>	<b>1,269</b>	<b>1,257,823</b>	<b>1,127,445</b>	<b>308,849</b>	<b>130,378</b>	<b>18,858</b>
1千万円未満	892	210	1,267	1,019	725	248	215
1千万円以上3千万円未満	552	169	11,821	11,084	5,284	736	309
3千万円以上1億円未満	1,547	115	62,261	55,264	3,585	6,997	6,969
1億円以上10億円未満	1,821	579	373,311	363,191	90,013	10,120	828
10億円以上100億円未満	186	180	316,658	297,475	103,492	19,184	1,744
100億円以上	18	18	492,505	399,412	105,751	93,094	8,794
<b>専業割合別計</b>	<b>5,015</b>	<b>1,269</b>	<b>1,257,823</b>	<b>1,127,445</b>	<b>308,849</b>	<b>130,378</b>	<b>18,858</b>
50%未満	8	7	2,440	2,371	725	69	6
50%以上100%未満	1,886	677	828,308	754,523	180,840	73,785	6,528
100%	3,121	585	427,075	370,551	127,285	56,524	12,324
<b>フランチャイズ加盟別計</b>	<b>5,015</b>	<b>1,269</b>	<b>1,257,823</b>	<b>1,127,445</b>	<b>308,849</b>	<b>130,378</b>	<b>18,858</b>
加盟している	2,801	394	449,898	437,884	97,173	12,014	1,522
加盟していない	2,214	875	807,925	689,561	211,676	118,364	17,336



# 模 範 部 表

年間契約件数、年間契約高、1該当事業所当たり年間契約件数及び年間契約高

計	年間契約高(百万円)		1該当事業所当たり							
	法人向け	個人向け	年間契約件数(台)					年間契約高(万円)		
			年間契約件数	法人向け 年間契約件数	保守・管理の条件 のある、法人向け 年間契約件数	個人向け 年間契約件数	保守・管理の条件 のある、個人向け 年間契約件数	年間契約高	法人向け 年間契約高	個人向け 年間契約高
<b>1,056,406</b>	<b>963,617</b>	<b>92,789</b>	<b>991</b>	<b>928</b>	<b>363</b>	<b>197</b>	<b>41</b>	<b>83,229</b>	<b>79,305</b>	<b>14,013</b>
1,056,406	963,617	92,789	991	928	363	197	41	83,229	79,305	14,013
-	-	-	-	-	-	-	-	-	-	-
-	-	-	-	-	-	-	-	-	-	-
<b>1,056,406</b>	<b>963,617</b>	<b>92,789</b>	<b>991</b>	<b>928</b>	<b>363</b>	<b>197</b>	<b>41</b>	<b>83,229</b>	<b>79,305</b>	<b>14,013</b>
2,941	2,718	223	81	46	38	216	461	1,642	1,680	690
1,196	1,121	75	10	12	5	3	3	1,255	1,569	297
100,625	94,743	5,882	897	911	235	26	10	24,837	24,099	2,950
87,462	67,172	20,290	1,099	537	347	1,546	107	75,760	58,693	48,001
505,046	468,232	36,813	2,307	2,111	986	396	51	260,223	241,255	38,351
359,136	329,631	29,505	1,087	1,034	181	55	15	128,176	117,646	11,054
-	-	-	-	-	-	-	-	-	-	-
<b>1,056,406</b>	<b>963,617</b>	<b>92,789</b>	<b>991</b>	<b>928</b>	<b>363</b>	<b>197</b>	<b>41</b>	<b>83,229</b>	<b>79,305</b>	<b>14,013</b>
89,796	62,138	27,658	279	136	135	611	139	18,493	14,405	21,981
418,853	383,330	35,523	4,839	4,504	1,558	633	120	477,791	437,269	76,544
547,757	518,149	29,607	1,003	968	313	49	7	78,695	74,442	6,043
<b>1,056,406</b>	<b>963,617</b>	<b>92,789</b>	<b>991</b>	<b>928</b>	<b>363</b>	<b>197</b>	<b>41</b>	<b>83,229</b>	<b>79,305</b>	<b>14,013</b>
70,032	68,227	1,805	310	336	65	11	5	11,593	12,385	955
162,749	153,445	9,304	625	588	233	51	40	42,186	39,775	3,315
218,012	199,886	18,127	948	882	476	101	33	104,235	95,568	13,189
100,494	92,918	7,576	2,287	2,134	1,055	184	24	295,444	273,170	26,779
505,118	449,142	55,976	15,270	13,011	4,531	3,547	335	1,393,556	1,274,281	209,282
<b>1,056,406</b>	<b>963,617</b>	<b>92,789</b>	<b>991</b>	<b>928</b>	<b>363</b>	<b>197</b>	<b>41</b>	<b>83,229</b>	<b>79,305</b>	<b>14,013</b>
57,070	55,793	1,277	310	338	64	10	5	9,866	10,623	758
158,158	149,408	8,750	603	568	222	48	42	40,527	38,285	3,057
202,590	192,572	10,018	862	823	439	60	7	90,009	85,558	6,808
74,798	67,871	6,927	1,763	1,624	642	156	24	240,094	217,859	24,800
563,790	497,973	65,817	13,397	11,357	3,971	3,148	358	1,271,006	1,148,520	203,404
<b>1,056,406</b>	<b>963,617</b>	<b>92,789</b>	<b>991</b>	<b>928</b>	<b>363</b>	<b>197</b>	<b>41</b>	<b>83,229</b>	<b>79,305</b>	<b>14,013</b>
59,152	57,827	1,325	303	329	63	10	5	9,783	10,486	777
185,874	176,161	9,713	663	626	240	48	42	47,217	44,750	3,224
181,196	171,927	9,269	883	842	480	62	9	90,795	86,151	6,913
113,041	88,097	24,943	3,814	1,855	851	2,519	184	337,008	270,716	93,002
517,143	469,605	47,538	13,465	12,454	4,102	1,304	265	1,366,014	1,240,444	161,926
<b>1,056,406</b>	<b>963,617</b>	<b>92,789</b>	<b>991</b>	<b>928</b>	<b>363</b>	<b>197</b>	<b>41</b>	<b>83,229</b>	<b>79,305</b>	<b>14,013</b>
751	591	159	6	7	6	3	3	358	378	184
2,569	2,479	91	70	66	51	31	13	1,523	1,469	383
3,717	3,575	142	543	482	109	353	544	3,243	3,119	717
200,608	189,058	11,550	645	627	202	27	3	34,650	32,656	3,043
365,802	343,666	22,136	1,763	1,656	731	138	20	203,667	191,343	15,925
482,958	424,247	58,711	27,927	24,009	7,833	6,827	837	2,738,543	2,550,236	430,575
<b>1,056,406</b>	<b>963,617</b>	<b>92,789</b>	<b>991</b>	<b>928</b>	<b>363</b>	<b>197</b>	<b>41</b>	<b>83,229</b>	<b>79,305</b>	<b>14,013</b>
2,171	1,977	194	353	343	125	33	3	31,384	28,579	9,086
563,163	523,551	39,612	1,223	1,123	415	235	32	83,171	77,919	12,618
491,072	438,089	52,983	730	691	310	163	47	83,910	81,697	15,310
<b>1,056,406</b>	<b>963,617</b>	<b>92,789</b>	<b>991</b>	<b>928</b>	<b>363</b>	<b>197</b>	<b>41</b>	<b>83,229</b>	<b>79,305</b>	<b>14,013</b>
205,899	194,785	11,114	1,142	1,111	335	39	7	52,243	49,423	3,648
850,507	768,832	81,675	923	840	377	331	74	97,184	93,652	22,850

1. 全 規 合  
① 総 合

第5-2表 自動車賃貸業務(レンタル)の法人・個人向け別の

区 分	事業所数	該当事業所数	年間契約件数(台)			計
			計	法人向け	個人向け	
<b>経営組織別計</b>	<b>5,015</b>	<b>4,226</b>	<b>23,949,510</b>	<b>14,066,081</b>	<b>9,883,429</b>	<b>416,171</b>
会社	4,748	3,959	x	14,009,328	x	x
会社以外の法人・団体	-	-	-	-	-	-
個人経営	267	267	x	56,753	x	x
<b>資本金規模別計</b>	<b>5,015</b>	<b>4,226</b>	<b>23,949,510</b>	<b>14,066,081</b>	<b>9,883,429</b>	<b>416,171</b>
500万円未満	507	357	87,695	33,394	54,301	5,873
500万円以上1千万円未満	239	157	x	10,731	x	x
1千万円以上5千万円未満	1,706	1,479	8,550,934	5,587,542	2,963,392	154,955
5千万円以上1億円未満	1,353	1,296	7,887,789	3,905,038	3,982,750	129,443
1億円以上10億円未満	662	531	6,222,270	3,939,244	2,283,026	105,118
10億円以上	281	139	1,018,485	533,379	485,106	16,311
資本金なし	267	267	x	56,753	x	x
<b>単独事業所、本社、支社別計</b>	<b>5,015</b>	<b>4,226</b>	<b>23,949,510</b>	<b>14,066,081</b>	<b>9,883,429</b>	<b>416,171</b>
単独事業所	1,316	893	636,581	382,516	254,066	24,007
本社	212	169	3,325,463	2,166,487	1,158,976	54,617
支社	3,487	3,164	19,987,465	11,517,079	8,470,387	337,547
<b>従業者規模別計</b>	<b>5,015</b>	<b>4,226</b>	<b>23,949,510</b>	<b>14,066,081</b>	<b>9,883,429</b>	<b>416,171</b>
4人以下	2,299	1,783	3,024,616	1,572,964	1,451,652	63,152
5人～9人	1,749	1,594	9,139,405	5,649,183	3,490,223	158,918
10人～29人	874	789	7,441,886	3,945,977	3,495,909	123,044
30人～49人	55	40	1,768,470	1,169,372	599,098	21,417
50人以上	39	21	2,575,132	1,728,585	846,547	49,639
<b>事業従事者規模別計</b>	<b>5,015</b>	<b>4,226</b>	<b>23,949,510</b>	<b>14,066,081</b>	<b>9,883,429</b>	<b>416,171</b>
4人以下	2,191	1,690	2,611,196	1,280,228	1,330,968	56,277
5人～9人	1,823	1,655	9,244,727	5,735,993	3,508,734	159,721
10人～29人	899	815	7,545,170	4,042,737	3,502,432	117,782
30人～49人	54	38	1,569,627	1,030,763	538,864	24,360
50人以上	49	28	2,978,791	1,976,360	1,002,431	58,030
<b>自動車賃貸業務の事業従事者規模別計</b>	<b>5,015</b>	<b>4,226</b>	<b>23,949,510</b>	<b>14,066,081</b>	<b>9,883,429</b>	<b>416,171</b>
4人以下	2,235	1,709	2,626,434	1,292,699	1,333,734	58,223
5人～9人	1,858	1,697	9,544,677	5,919,737	3,624,941	164,779
10人～29人	832	765	7,721,808	4,192,385	3,529,423	115,318
30人～49人	48	31	1,178,388	705,457	472,930	21,131
50人以上	41	24	2,878,204	1,955,804	922,400	56,721
<b>年間売上高規模別計</b>	<b>5,015</b>	<b>4,226</b>	<b>23,949,510</b>	<b>14,066,081</b>	<b>9,883,429</b>	<b>416,171</b>
1千万円未満	892	701	166,727	18,735	147,993	2,760
1千万円以上3千万円未満	552	396	468,060	155,001	313,059	7,551
3千万円以上1億円未満	1,547	1,475	6,051,228	3,152,822	2,898,406	95,028
1億円以上10億円未満	1,821	1,579	13,459,129	8,196,438	5,262,691	230,286
10億円以上100億円未満	186	70	2,278,534	1,408,315	870,219	51,823
100億円以上	18	5	1,525,832	1,134,772	391,060	28,723
<b>専業割合別計</b>	<b>5,015</b>	<b>4,226</b>	<b>23,949,510</b>	<b>14,066,081</b>	<b>9,883,429</b>	<b>416,171</b>
50%未満	8	5	457	448	9	242
50%以上100%未満	1,886	1,513	9,237,401	4,667,741	4,569,660	144,343
100%	3,121	2,709	14,711,653	9,397,893	5,313,760	271,586
<b>フランチャイズ加盟別計</b>	<b>5,015</b>	<b>4,226</b>	<b>23,949,510</b>	<b>14,066,081</b>	<b>9,883,429</b>	<b>416,171</b>
加盟している	2,801	2,732	16,667,634	9,796,280	6,871,355	275,331
加盟していない	2,214	1,495	7,281,876	4,269,802	3,012,074	140,840

# 模 範 計 表

年間契約件数、年間売上高、1該当事業所当たり年間契約件数及び年間売上高

年間売上高(百万円)		1該当事業所当たり					
法人向け	個人向け	年間契約件数(台)			年間売上高(万円)		
		年間契約件数	法人向け 年間契約件数	個人向け 年間契約件数	年間売上高	法人向け 年間売上高	個人向け 年間売上高
<b>263,374</b>	<b>152,797</b>	<b>5,667</b>	<b>3,832</b>	<b>2,454</b>	<b>9,847</b>	<b>7,174</b>	<b>3,794</b>
262,264	x	x	3,919	x	x	7,336	x
-	-	-	-	-	-	-	-
1,110	x	x	590	x	x	1,154	x
<b>263,374</b>	<b>152,797</b>	<b>5,667</b>	<b>3,832</b>	<b>2,454</b>	<b>9,847</b>	<b>7,174</b>	<b>3,794</b>
4,675	1,198	245	145	207	1,644	2,028	456
1,622	x	x	122	x	x	1,850	x
105,967	48,988	5,781	3,844	2,117	10,477	7,291	3,499
72,646	56,797	6,085	3,368	3,076	9,986	6,266	4,387
67,513	37,605	11,727	7,797	4,311	19,812	13,362	7,101
9,841	6,470	7,342	3,845	3,522	11,758	7,094	4,698
1,110	x	x	590	x	x	1,154	x
<b>263,374</b>	<b>152,797</b>	<b>5,667</b>	<b>3,832</b>	<b>2,454</b>	<b>9,847</b>	<b>7,174</b>	<b>3,794</b>
14,066	9,941	713	724	360	2,689	2,661	1,408
37,266	17,351	19,641	14,339	7,310	32,257	24,664	10,944
212,043	125,504	6,317	3,850	2,678	10,668	7,088	3,968
<b>263,374</b>	<b>152,797</b>	<b>5,667</b>	<b>3,832</b>	<b>2,454</b>	<b>9,847</b>	<b>7,174</b>	<b>3,794</b>
40,262	22,890	1,696	1,156	885	3,542	2,959	1,396
107,921	50,997	5,735	3,682	2,249	9,973	7,033	3,286
67,697	55,346	9,432	5,508	4,480	15,595	9,450	7,093
12,986	8,431	44,654	30,292	15,596	54,079	33,639	21,949
34,508	15,131	122,625	82,314	48,374	236,378	164,324	86,465
<b>263,374</b>	<b>152,797</b>	<b>5,667</b>	<b>3,832</b>	<b>2,454</b>	<b>9,847</b>	<b>7,174</b>	<b>3,794</b>
34,905	21,372	1,545	1,005	851	3,330	2,741	1,367
108,990	50,730	5,587	3,609	2,199	9,653	6,858	3,179
69,263	48,520	9,255	5,444	4,342	14,448	9,327	6,016
11,771	12,590	40,988	27,638	14,523	63,613	31,561	33,930
38,446	19,585	105,031	69,686	40,321	204,612	135,558	78,776
<b>263,374</b>	<b>152,797</b>	<b>5,667</b>	<b>3,832</b>	<b>2,454</b>	<b>9,847</b>	<b>7,174</b>	<b>3,794</b>
36,802	21,420	1,537	1,000	852	3,407	2,846	1,368
112,383	52,396	5,625	3,632	2,192	9,711	6,895	3,169
67,115	48,203	10,094	6,042	4,665	15,074	9,672	6,372
9,126	12,004	37,417	23,135	16,312	67,096	29,930	41,403
37,948	18,773	120,623	81,966	40,348	237,712	159,036	82,118
<b>263,374</b>	<b>152,797</b>	<b>5,667</b>	<b>3,832</b>	<b>2,454</b>	<b>9,847</b>	<b>7,174</b>	<b>3,794</b>
779	1,981	238	58	242	394	243	323
3,597	3,954	1,181	423	859	1,905	982	1,085
57,866	37,163	4,103	2,281	1,985	6,443	4,186	2,545
151,262	79,023	8,525	5,369	3,457	14,586	9,908	5,191
27,965	23,858	32,387	20,018	13,367	73,660	39,749	36,648
21,905	6,818	339,074	252,171	111,731	638,292	486,773	194,809
<b>263,374</b>	<b>152,797</b>	<b>5,667</b>	<b>3,832</b>	<b>2,454</b>	<b>9,847</b>	<b>7,174</b>	<b>3,794</b>
231	11	100	98	4	5,266	5,037	429
84,011	60,332	6,106	3,311	3,207	9,542	5,959	4,235
179,133	92,454	5,431	4,164	2,043	10,026	7,938	3,555
<b>263,374</b>	<b>152,797</b>	<b>5,667</b>	<b>3,832</b>	<b>2,454</b>	<b>9,847</b>	<b>7,174</b>	<b>3,794</b>
178,144	97,187	6,102	3,714	2,520	10,080	6,753	3,564
85,230	55,609	4,872	4,133	2,315	9,423	8,249	4,274

① 1. 全 規 合  
総 合

第6表 自動車賃貸業務(レンタル・リース)に係る自動車保有台数、1該当事業所当たり自動車保有台数

区 分	事業所数	自動車保有台数(台)				1該当事業所当たり自動車保有台数(台)		
		計	レンタル		リース		レンタル	リース
			該当事業所数	自動車保有台数	該当事業所数	自動車保有台数		
<b>経営組織別計</b>	<b>5,015</b>	<b>3,853,750</b>	<b>4,226</b>	<b>376,036</b>	<b>1,269</b>	<b>3,477,713</b>	<b>89</b>	<b>2,740</b>
会社	4,748	3,850,655	3,959	372,942	1,269	3,477,713	94	2,740
会社以外の法人・団体	-	-	-	-	-	-	-	-
個人経営	267	3,095	267	3,095	-	-	12	-
<b>資本金規模別計</b>	<b>5,015</b>	<b>3,853,750</b>	<b>4,226</b>	<b>376,036</b>	<b>1,269</b>	<b>3,477,713</b>	<b>89</b>	<b>2,740</b>
500万円未満	507	10,488	357	4,535	179	5,953	13	33
500万円以上1千万円未満	239	3,091	157	1,198	95	1,893	8	20
1千万円以上5千万円未満	1,706	351,132	1,479	140,262	405	210,870	95	520
5千万円以上1億円未満	1,353	777,778	1,296	127,149	115	650,629	98	5,636
1億円以上10億円未満	662	1,217,809	531	90,341	194	1,127,468	170	5,809
10億円以上	281	1,490,357	139	9,457	280	1,480,900	68	5,285
資本金なし	267	3,095	267	3,095	-	-	12	-
<b>単独事業所、本社、支社別計</b>	<b>5,015</b>	<b>3,853,750</b>	<b>4,226</b>	<b>376,036</b>	<b>1,269</b>	<b>3,477,713</b>	<b>89</b>	<b>2,740</b>
単独事業所	1,316	209,580	893	15,990	486	193,590	18	399
本社	212	1,023,616	169	59,713	88	963,903	353	10,995
支社	3,487	2,620,553	3,164	300,333	696	2,320,220	95	3,333
<b>従業員規模別計</b>	<b>5,015</b>	<b>3,853,750</b>	<b>4,226</b>	<b>376,036</b>	<b>1,269</b>	<b>3,477,713</b>	<b>89</b>	<b>2,740</b>
4人以下	2,299	1,197,675	1,783	69,569	604	1,128,107	39	1,868
5人～9人	1,749	531,862	1,594	137,633	386	394,230	86	1,022
10人～29人	874	585,892	789	96,323	209	489,569	122	2,341
30人～49人	55	285,245	40	22,988	34	262,257	580	7,710
50人以上	39	1,253,075	21	49,524	36	1,203,551	2,358	33,204
<b>事業従事者規模別計</b>	<b>5,015</b>	<b>3,853,750</b>	<b>4,226</b>	<b>376,036</b>	<b>1,269</b>	<b>3,477,713</b>	<b>89</b>	<b>2,740</b>
4人以下	2,191	1,170,914	1,690	65,276	578	1,105,638	39	1,911
5人～9人	1,823	520,920	1,655	137,479	390	383,441	83	983
10人～29人	899	551,085	815	97,802	225	453,282	120	2,014
30人～49人	54	242,428	38	20,897	31	221,531	546	7,111
50人以上	49	1,368,403	28	54,582	44	1,313,821	1,925	29,619
<b>自動車賃貸業務の事業従事者規模別計</b>	<b>5,015</b>	<b>3,853,750</b>	<b>4,226</b>	<b>376,036</b>	<b>1,269</b>	<b>3,477,713</b>	<b>89</b>	<b>2,740</b>
4人以下	2,235	1,175,071	1,709	65,677	605	1,109,394	38	1,835
5人～9人	1,858	590,029	1,697	145,237	394	444,792	86	1,130
10人～29人	832	504,211	765	92,861	200	411,350	121	2,061
30人～49人	48	338,536	31	23,797	34	314,738	756	9,383
50人以上	41	1,245,903	24	48,463	38	1,197,439	2,031	31,630
<b>年間売上高規模別計</b>	<b>5,015</b>	<b>3,853,750</b>	<b>4,226</b>	<b>376,036</b>	<b>1,269</b>	<b>3,477,713</b>	<b>89</b>	<b>2,740</b>
1千万円未満	892	5,603	701	4,378	210	1,225	6	6
1千万円以上3千万円未満	552	584,199	396	7,547	169	576,652	19	3,418
3千万円以上1億円未満	1,547	115,341	1,475	110,237	115	5,105	75	45
1億円以上10億円未満	1,821	1,042,201	1,579	182,831	579	859,370	116	1,484
10億円以上100億円未満	186	945,434	70	42,327	180	903,107	602	5,028
100億円以上	18	1,160,971	5	28,717	18	1,132,254	6,381	64,203
<b>專業割合別計</b>	<b>5,015</b>	<b>3,853,750</b>	<b>4,226</b>	<b>376,036</b>	<b>1,269</b>	<b>3,477,713</b>	<b>89</b>	<b>2,740</b>
50%未満	8	6,519	5	280	7	6,240	61	902
50%以上100%未満	1,886	1,845,012	1,513	130,241	677	1,714,771	86	2,532
100%	3,121	2,002,218	2,709	245,516	585	1,756,702	91	3,002
<b>フランチャイズ加盟別計</b>	<b>5,015</b>	<b>3,853,750</b>	<b>4,226</b>	<b>376,036</b>	<b>1,269</b>	<b>3,477,713</b>	<b>89</b>	<b>2,740</b>
加盟している	2,801	683,213	2,732	245,501	394	437,712	90	1,111
加盟していない	2,214	3,170,537	1,495	130,536	875	3,040,001	87	3,474

# 模 範 部 統 計 表

第7表 自動車賃貸業務(レンタル)の年間売上高におけるインターネットを經由して受付けた割合

区 分	事業所数	自動車賃貸業務(レンタル)					
		年間売上高におけるインターネットを經由して受付けた割合					インターネット経由の 年間受付額(換算額)  (万円)
		該当事業所数	受付割合別該当事業所数			割合の平均(%)	
			1~5%未満	5%~10%未満	10%以上		
<b>経営組織別計</b>	<b>5,015</b>	<b>3,423</b>	<b>220</b>	<b>259</b>	<b>2,943</b>	<b>24</b>	<b>10,823,723</b>
会社	4,748	3,332	214	244	2,874	24	10,770,962
会社以外の法人・団体	-	-	-	-	-	-	-
個人経営	267	90	6	15	69	27	52,761
<b>資本金規模別計</b>	<b>5,015</b>	<b>3,423</b>	<b>220</b>	<b>259</b>	<b>2,943</b>	<b>24</b>	<b>10,823,723</b>
500万円未満	507	136	-	6	130	21	84,410
500万円以上1千万円未満	239	34	14	-	20	7	2,458
1千万円以上5千万円未満	1,706	1,282	70	91	1,120	22	3,210,763
5千万円以上1億円未満	1,353	1,219	122	104	992	22	2,478,808
1億円以上10億円未満	662	523	8	42	473	35	4,617,042
10億円以上	281	139	-	-	139	23	377,482
資本金なし	267	90	6	15	69	27	52,761
<b>単独事業所、本社、支社別計</b>	<b>5,015</b>	<b>3,423</b>	<b>220</b>	<b>259</b>	<b>2,943</b>	<b>24</b>	<b>10,823,723</b>
単独事業所	1,316	320	21	30	269	21	949,907
本社	212	107	14	5	88	21	1,325,269
支社	3,487	2,996	186	224	2,586	24	8,548,548
<b>従業者規模別計</b>	<b>5,015</b>	<b>3,423</b>	<b>220</b>	<b>259</b>	<b>2,943</b>	<b>24</b>	<b>10,823,723</b>
4人以下	2,299	1,188	35	125	1,028	22	1,313,220
5人~9人	1,749	1,455	131	105	1,219	23	3,428,018
10人~29人	874	722	48	26	648	27	3,680,539
30人~49人	55	38	6	-	33	24	618,294
50人以上	39	19	1	3	15	37	1,783,652
<b>事業従事者規模別計</b>	<b>5,015</b>	<b>3,423</b>	<b>220</b>	<b>259</b>	<b>2,943</b>	<b>24</b>	<b>10,823,723</b>
4人以下	2,191	1,119	34	123	963	22	1,207,219
5人~9人	1,823	1,495	131	106	1,258	23	3,350,068
10人~29人	899	745	49	27	668	27	2,917,865
30人~49人	54	37	6	-	32	24	1,199,915
50人以上	49	26	1	3	22	39	2,148,657
<b>自動車賃貸業務の 事業従事者規模別計</b>	<b>5,015</b>	<b>3,423</b>	<b>220</b>	<b>259</b>	<b>2,943</b>	<b>24</b>	<b>10,823,723</b>
4人以下	2,235	1,120	34	123	964	x	x
5人~9人	1,858	1,529	137	107	1,285	x	x
10人~29人	832	720	44	26	650	27	2,913,887
30人~49人	48	30	4	-	26	31	1,204,275
50人以上	41	23	1	3	19	38	2,071,007
<b>年間売上高規模別計</b>	<b>5,015</b>	<b>3,423</b>	<b>220</b>	<b>259</b>	<b>2,943</b>	<b>24</b>	<b>10,823,723</b>
1千万円未満	892	231	6	15	210	23	34,228
1千万円以上3千万円未満	552	309	-	25	284	23	145,489
3千万円以上1億円未満	1,547	1,331	90	117	1,124	23	1,941,801
1億円以上10億円未満	1,821	1,481	114	97	1,269	24	5,306,846
10億円以上100億円未満	186	68	11	5	52	33	2,258,970
100億円以上	18	4	-	-	4	50	1,136,389
<b>専業割合別計</b>	<b>5,015</b>	<b>3,423</b>	<b>220</b>	<b>259</b>	<b>2,943</b>	<b>24</b>	<b>10,823,723</b>
50%未満	8	1	-	-	1	x	x
50%以上100%未満	1,886	1,375	120	60	1,195	x	x
100%	3,121	2,046	100	199	1,747	24	7,737,805
<b>フランチャイズ加盟別計</b>	<b>5,015</b>	<b>3,423</b>	<b>220</b>	<b>259</b>	<b>2,943</b>	<b>24</b>	<b>10,823,723</b>
加盟している	2,801	2,623	167	220	2,235	22	5,638,547
加盟していない	2,214	800	53	39	708	29	5,185,176



# 第 I 編

## 《自動車賃貸業》

### 1. 全規模の部

#### ② 都道府県別統計表

② 都 道 府 県

1. 全 規 規

第1表 事業所数、従業者数、事業従事者数、年間売上高、年間営業費用、リース年間契約高、

区 分	事業所数				従業者数 A (人)	事業 従事者数 (人)	うち、 自動車賃貸 業務の事業 従事者数 B	計 C	年間売上高(百万円)			
	計	単 独 事業所	本 社	支 社					自動車賃貸業務(主業)			
									計 D	リース	レンタル	
全 国 計	5,015	1,316	212	3,487	36,445	38,274	36,354	1,591,826	1,432,891	1,016,720	416,171	
北海道	268	...	...	...	1,634	1,858	1,811	50,425	46,228	17,954	28,274	
青森	81	...	...	...	330	342	336	8,810	8,426	3,537	4,889	
岩手	65	...	...	...	343	359	354	9,939	9,676	4,798	4,878	
宮城	114	...	...	...	893	936	889	35,677	31,315	20,358	10,957	
秋田	62	...	...	...	263	306	306	10,125	10,038	5,926	4,112	
山形	72	...	...	...	260	262	262	3,906	3,620	677	2,944	
福島	103	...	...	...	474	484	468	10,163	9,076	3,078	5,998	
茨城	131	...	...	...	524	555	555	6,408	6,211	404	5,807	
栃木	94	...	...	...	373	376	375	10,105	9,385	3,112	6,273	
群馬	81	...	...	...	362	382	363	9,328	x	x	4,116	
埼玉	214	...	...	...	1,324	1,349	1,341	45,052	44,286	31,428	12,858	
千叶	164	...	...	...	997	1,019	991	27,924	25,320	14,094	11,226	
東京都	450	...	...	...	6,882	7,264	6,549	531,904	465,334	395,160	70,174	
神奈川県	247	...	...	...	2,197	2,238	2,141	63,712	55,796	33,046	22,750	
新潟	101	...	...	...	690	717	677	18,945	15,228	5,573	9,656	
富山	40	...	...	...	198	217	215	13,823	13,352	5,723	7,629	
石川	49	...	...	...	312	341	322	12,725	11,267	8,104	3,163	
福井	30	...	...	...	115	138	138	3,476	3,375	1,638	1,737	
山梨	49	...	...	...	260	299	287	5,669	5,109	2,432	2,677	
長野	98	...	...	...	525	599	598	28,899	28,506	24,462	4,044	
岐阜	65	...	...	...	405	405	405	6,628	6,349	1,662	4,687	
静岡県	169	...	...	...	1,186	1,241	1,194	115,740	102,037	93,401	8,637	
愛知	301	...	...	...	2,936	3,014	2,850	128,599	114,065	85,989	28,076	
三重	72	...	...	...	529	534	495	7,709	7,240	2,779	4,461	
滋賀	45	...	...	...	215	215	215	2,418	1,986	16	1,970	
京都	88	...	...	...	604	692	669	25,068	23,883	16,662	7,221	
大阪	294	...	...	...	2,645	2,774	2,641	147,417	134,694	107,414	27,280	
兵庫県	164	...	...	...	976	1,045	982	21,187	19,287	6,841	12,446	
奈良	35	...	...	...	173	176	174	4,726	4,650	2,999	1,652	
和歌山	34	...	...	...	185	185	185	3,123	2,993	564	2,429	
鳥取	27	...	...	...	140	146	140	3,558	3,396	1,415	1,981	
島根	32	...	...	...	121	135	135	1,947	1,947	-	1,947	
岡山	74	...	...	...	495	505	500	12,644	12,473	6,272	6,202	
広島	117	...	...	...	1,392	1,469	1,342	57,219	52,758	42,025	10,733	
山口	51	...	...	...	241	247	247	8,390	8,307	5,281	3,026	
徳島	23	...	...	...	94	97	97	1,467	1,410	237	1,173	
香川	45	...	...	...	183	195	186	6,059	5,615	3,813	1,802	
愛媛	53	...	...	...	161	176	172	6,239	6,040	4,588	1,453	
高知	20	...	...	...	87	95	95	2,323	x	x	1,374	
福岡	225	...	...	...	1,438	1,550	1,511	54,958	49,394	32,203	17,191	
佐賀	30	...	...	...	136	136	136	2,868	2,839	1,842	997	
長崎	68	...	...	...	335	335	329	3,047	2,974	156	2,819	
熊本	83	...	...	...	327	339	339	7,404	7,132	4,411	2,721	
大分	58	...	...	...	318	334	329	8,532	8,409	1,954	6,455	
宮崎	64	...	...	...	249	249	249	3,088	3,061	98	2,963	
鹿児島	115	...	...	...	670	670	594	18,027	15,578	4,322	11,256	
沖縄	149	...	...	...	1,247	1,274	1,162	24,430	22,095	3,038	19,057	

注5:「事業従事者数」とは、事業所の従業者数から「別経営の事業所に派遣している人」を除き、「別経営の事業所から派遣されている人」を加えた、いわゆる実際に従事している者をいう。

注6:「標本調査で拡大推計して集計後に四捨五入をしているため、総計と内訳の合計とは一致しない場合がある。

また、単位当たり換算の値は、各数値に単位以下の数値を有しているため、公表値から求められても一致しない場合がある。



# 模 範 統 計 表

1事業所当たり及び1人当たりの年間売上高、1該当事業所当たりのリース年間契約高及びフランチャイズ加盟別表

その他業務 (従業)	事業所の 年間営業費用 (百万円)	リース年間契約高			1事業所当たり				1該当事業所 当たりのリース 年間契約高 G/E (万円)	従業者1人当 たりの年間売上 高 C/A (万円)	自動車賃貸業 務事業従業者1 人当たりの主業 年間売上高 D/B (万円)	自動車賃貸業 務(リース)事業 従業者1人当 たりのリース年間 契約高 G/F (万円)
		該 当 事業所数 E	該当事業 従事者数 F (人)	リース年間 契 約 高 G (百万円)	従業者 数 (人)	自動車賃 貸業務の 事業従事 者数 (人)	年間売上高 (万円)	自動車賃 貸業務の 年間売上高 (万円)				
<b>158,936</b>	<b>1,431,908</b>	<b>1,269</b>	<b>13,414</b>	<b>1,056,406</b>	<b>7</b>	<b>7</b>	<b>31,741</b>	<b>28,572</b>	<b>83,229</b>	<b>4,368</b>	<b>3,942</b>	<b>7,876</b>
4,197	50,151	44	536	18,218	6	7	18,824	17,257	41,106	3,086	2,552	3,396
384	7,578	50	175	5,066	4	4	10,921	10,445	10,199	2,667	2,510	2,895
263	8,245	12	103	5,910	5	5	15,291	14,886	50,447	2,898	2,729	5,741
4,362	33,770	13	241	21,687	8	8	31,341	27,509	161,445	3,994	3,522	8,991
87	9,068	36	210	5,942	4	5	16,331	16,191	16,460	3,852	3,275	2,835
286	3,516	2	6	x	4	4	5,425	5,028	x	1,505	1,384	x
1,087	8,337	22	62	3,965	5	5	9,867	8,811	18,139	2,142	1,940	6,409
197	3,543	42	103	375	4	4	4,873	4,723	888	1,224	1,119	363
720	9,082	5	28	4,053	4	4	10,750	9,984	88,113	2,709	2,501	14,686
x	8,693	17	121	4,384	4	4	11,516	x	26,268	2,577	x	3,626
766	42,688	51	361	32,919	6	6	21,017	20,660	64,429	3,403	3,303	9,115
2,604	26,149	89	414	15,944	6	6	17,079	15,486	18,006	2,801	2,555	3,854
66,570	472,859	258	4,568	423,066	15	15	118,200	103,407	163,923	7,728	7,106	9,261
7,916	57,034	19	477	34,594	9	9	25,762	22,561	179,945	2,900	2,606	7,257
3,717	17,535	4	127	5,639	7	7	18,777	15,093	133,803	2,745	2,248	4,453
471	9,048	11	89	6,213	5	5	34,557	33,380	57,174	6,992	6,219	7,004
1,458	10,163	11	111	8,710	6	7	25,759	22,808	82,167	4,078	3,497	7,861
101	3,376	6	40	1,638	4	5	11,460	11,126	28,483	3,014	2,440	4,069
560	5,196	11	79	2,376	5	6	11,570	10,427	21,600	2,178	1,781	3,027
392	25,962	31	270	25,377	5	6	29,549	29,147	80,818	5,507	4,764	9,399
279	6,287	2	23	x	6	6	10,196	9,767	x	1,635	1,566	x
13,703	106,520	88	466	58,497	7	7	68,485	60,377	66,374	9,755	8,545	12,540
14,534	111,730	82	1,044	87,344	10	9	42,685	37,861	106,477	4,381	4,002	8,369
469	6,995	19	107	3,026	7	7	10,724	10,071	15,832	1,456	1,463	2,822
432	2,063	6	6	16	5	5	5,373	4,414	263	1,125	924	263
1,185	21,958	20	306	18,118	7	8	28,556	27,207	92,441	4,151	3,571	5,921
12,723	134,537	62	1,040	124,948	9	9	50,075	45,753	202,719	5,573	5,100	12,011
1,900	19,662	9	156	8,519	6	6	12,896	11,740	94,658	2,170	1,964	5,461
75	3,824	9	71	2,516	5	5	13,502	13,287	28,914	2,732	2,673	3,548
129	3,241	4	51	1,791	5	5	9,184	8,804	44,770	1,688	1,618	3,511
162	3,298	7	47	1,572	5	5	12,985	12,394	23,811	2,541	2,426	3,358
0	1,870	-	-	-	4	4	6,085	6,083	-	1,614	1,442	-
170	11,856	18	157	8,716	7	7	17,086	16,856	47,544	2,557	2,497	5,540
4,460	51,426	34	699	41,940	12	11	48,905	45,093	124,267	4,111	3,932	5,998
83	8,804	12	90	6,176	5	5	16,517	16,354	51,465	3,483	3,365	6,862
57	1,311	2	2	x	4	4	6,378	6,130	x	1,554	1,451	x
444	5,858	16	54	4,187	4	4	13,507	12,517	26,285	3,310	3,014	7,805
198	5,816	7	74	4,421	3	3	11,771	11,397	68,013	3,875	3,507	5,974
x	1,992	5	29	931	4	5	11,614	x	17,184	2,667	x	3,256
5,564	52,869	39	338	33,297	6	7	24,453	21,977	84,923	3,822	3,268	9,840
29	2,563	15	86	1,841	5	5	9,560	9,463	12,140	2,109	2,088	2,137
73	2,687	3	13	156	5	5	4,481	4,374	5,333	910	904	1,212
272	6,312	9	69	4,617	4	4	8,921	8,593	53,646	2,264	2,106	6,713
122	8,107	12	67	3,049	5	6	14,710	14,499	25,057	2,680	2,560	4,539
26	1,973	15	15	98	4	4	4,830	4,788	678	1,240	1,230	678
2,449	13,657	31	110	8,421	6	5	15,676	13,546	26,820	2,692	2,624	7,684
2,335	22,700	11	175	3,038	8	8	16,377	14,812	27,752	1,959	1,901	1,732

注7：統計表の「…」は、回収標本数が少ないために表章できない項目を表している。

注8：「該当事業所数」とは、当該項目に記載のあった事業所をいい、複数の項目欄に記載がある場合、それぞれにカウントされる。調査事業所数に対する内訳事業所数。

1. 全 規 県  
② 都 道 府 県

第1表 事業所数、従業者数、事業従事者数、年間売上高、年間営業費用、リース年間契約高、

区 分	フ ラ ン チ ャ イ ズ 加 盟 別									
	加 盟 し て い る									
	事業所数	従業者数 (人)	事 業 従事者数 (人)	うち、自動車 賃貸業務の 事業 従事者数	年間売上高(百万円)				事業所の 年間営業費用 (百万円)	リース年間 契 約 高 (百万円)
					計	自動車賃貸業務		その他業務 (従業)		
リース	レンタル	事業所の 年間営業費用 (百万円)	リース年間 契 約 高 (百万円)							
全 国 計	2,801	21,075	21,618	20,946	503,300	184,925	275,331	43,044	436,836	205,899
北海道	134	777	917	879	21,163	3,997	14,272	2,895	22,385	3,400
青森	47	251	259	258	5,959	1,010	4,832	117	4,969	2,467
岩手	43	267	283	278	5,005	789	4,059	158	3,573	1,900
宮城	91	564	573	554	11,155	2,027	8,660	469	11,581	1,989
秋田	40	191	206	206	5,713	2,456	3,169	87	4,920	2,456
山形	55	214	216	216	2,946	-	2,818	128	2,661	-
福島	41	269	279	268	4,942	-	4,370	572	4,075	-
茨城	50	343	343	343	4,903	-	4,858	46	2,545	-
栃木	53	277	281	280	6,026	-	5,996	30	5,434	-
群馬	42	266	266	251	6,129	2,244	3,084	800	5,674	2,244
埼玉	168	1,078	1,078	1,078	30,958	19,607	11,351	0	29,821	20,503
千葉	54	382	394	388	9,897	4,051	4,261	1,585	9,073	4,979
東京都	335	3,127	3,142	2,929	94,663	45,218	33,155	16,290	70,727	51,059
神奈川県	213	1,730	1,734	1,674	29,257	6,471	17,450	5,336	25,841	5,429
新潟	75	508	522	491	12,794	2,946	7,181	2,668	11,976	3,012
富山	22	141	149	147	10,170	2,948	7,165	57	5,699	2,971
石川	20	186	199	185	5,189	1,967	2,355	867	3,324	1,967
福井	5	34	34	34	457	-	448	9	475	-
山梨	19	205	218	206	x	1,926	x	552	4,497	x
長野	65	342	415	414	7,335	3,390	3,560	386	4,546	3,823
岐阜	42	237	237	237	3,897	-	3,897	-	3,491	-
静岡県	64	570	584	583	9,456	x	x	29	7,437	2,744
愛知県	149	1,565	1,579	1,499	51,956	29,538	16,363	6,055	44,393	30,055
三重	39	365	369	369	5,218	1,475	3,694	48	4,743	1,721
滋賀	23	149	149	149	1,749	-	1,390	359	1,555	-
京都	65	375	375	366	7,025	2,023	4,906	95	5,790	2,023
大阪	143	1,149	1,147	1,135	31,562	16,328	15,039	195	29,147	19,355
兵庫県	67	506	512	503	11,239	3,125	7,319	795	10,811	4,192
奈良	23	132	135	133	3,713	2,472	1,182	59	2,818	1,989
和歌山	30	162	162	162	2,289	57	2,223	10	2,467	1,130
鳥取	17	80	86	86	948	-	948	-	862	-
島根	26	121	124	124	1,940	-	1,939	0	1,862	-
岡山	46	371	371	371	6,811	1,125	5,686	-	6,565	3,817
広島	59	999	1,015	929	25,553	15,993	8,539	1,021	24,091	15,303
山口	15	114	120	120	4,716	3,287	1,363	67	5,210	4,182
徳島	13	77	80	80	1,088	-	1,083	5	988	-
香川	22	97	100	100	1,019	-	1,019	-	1,126	-
愛媛	7	62	64	64	2,565	1,506	926	133	2,450	1,429
高知	14	76	79	79	x	x	1,232	-	1,090	x
福岡	170	1,016	1,109	1,109	16,791	1,731	15,060	-	17,816	1,733
佐賀	13	102	102	102	2,752	1,806	945	-	2,488	1,808
長崎	33	245	245	243	2,486	0	2,461	25	2,245	0
熊本	23	171	171	171	2,104	-	2,104	-	1,594	-
大分	26	196	205	199	4,955	-	4,878	77	4,798	1,185
宮崎	27	207	207	207	2,942	-	2,924	18	1,856	-
鹿児島	46	401	401	401	10,197	-	10,197	-	8,620	2,635
沖縄	24	378	383	346	7,308	345	5,960	1,003	6,729	345

# 模 範 部 別 統 計 表

1事業所当たり及び1人当たりの年間売上高、1該当事業所当たりのリース年間契約高及びフランチャイズ加盟別表(つづき)

1事業所当たり		加盟していない											1事業所当たり		
		事業所数	従業者数 (人)	事業 従事者数 (人)	うち、自動車 賃貸業務の 事業 従事者数	年間売上高(百万円)				事業所の 年間営業費用 (百万円)	リース年間 契約高 (百万円)	年間売上高 (万円)			自動車賃 貸業務の年 間売上高 (万円)
						計	自動車賃貸業務		その他業務 (従業)						
年間売上高 (万円)	自動車賃貸 業務の年間 売上高 (万円)						リース	レンタル							
17,970	16,433	2,214	15,370	16,656	15,407	1,088,526	831,795	140,840	115,892	995,071	850,507	49,160	43,926		
15,757	13,602	134	857	941	932	29,262	13,957	14,002	1,303	27,766	14,817	21,907	20,932		
12,589	12,341	33	80	82	77	2,851	2,527	58	267	2,609	2,598	8,553	7,753		
11,679	11,311	22	76	76	76	4,934	4,010	819	106	4,673	4,010	22,283	21,805		
12,240	11,726	23	329	362	335	24,522	18,331	2,297	3,893	22,190	19,698	108,026	90,876		
14,141	13,925	22	72	101	101	4,412	3,470	943	-	4,148	3,486	20,427	20,427		
5,337	5,104	17	46	46	46	960	677	126	158	854	x	5,714	4,777		
12,027	10,634	62	205	205	200	5,220	3,078	1,627	515	4,262	3,965	8,433	7,601		
9,710	9,619	81	181	212	212	1,505	404	950	151	998	375	1,858	1,671		
11,332	11,276	41	96	96	96	4,080	3,112	277	690	3,648	4,053	9,993	8,302		
14,677	12,762	39	96	116	112	3,199	x	1,032	x	3,019	2,139	8,152	x		
18,458	18,457	47	246	271	263	14,094	11,821	1,507	766	12,867	12,416	30,223	28,581		
18,411	15,463	110	615	624	603	18,027	10,043	6,965	1,019	17,076	10,965	16,427	15,498		
28,219	23,363	115	3,755	4,122	3,620	437,241	349,942	37,019	50,280	402,131	372,007	381,713	337,819		
13,744	11,237	34	468	504	467	34,455	26,575	5,301	2,579	31,192	29,166	100,037	92,547		
17,029	13,479	26	182	195	186	6,151	2,627	2,474	1,049	5,559	2,627	23,873	19,801		
46,793	46,532	18	56	67	67	3,653	2,775	464	414	3,349	3,242	19,999	17,731		
26,476	22,051	30	126	143	138	7,536	6,137	808	590	6,839	6,742	25,287	23,306		
8,561	8,401	25	81	104	104	3,020	1,638	1,289	93	2,902	1,638	12,078	11,708		
x	x	30	56	81	81	x	506	x	9	700	x	x	x		
11,355	10,757	33	183	185	185	21,563	21,073	484	7	21,416	21,554	64,950	64,930		
9,213	9,213	23	169	169	169	2,731	1,662	791	279	2,797	x	12,027	10,799		
14,668	14,623	105	617	657	611	106,284	x	x	13,673	99,082	55,754	101,675	88,594		
34,823	30,765	152	1,370	1,435	1,351	76,643	56,450	11,713	8,479	67,337	57,289	50,399	44,824		
13,310	13,186	33	165	165	126	2,491	1,303	767	421	2,253	1,305	7,621	6,334		
7,604	6,043	22	66	66	66	669	16	581	73	508	16	3,041	2,711		
10,741	10,596	22	229	317	303	18,043	14,639	2,315	1,089	16,169	16,095	80,611	75,744		
22,084	21,947	151	1,496	1,627	1,506	115,855	91,086	12,241	12,528	105,390	105,594	76,485	68,215		
16,820	15,631	97	470	533	479	9,948	3,716	5,127	1,105	8,850	4,328	10,206	9,072		
16,428	16,169	12	41	41	41	1,013	527	469	17	1,007	527	8,168	8,034		
7,631	7,598	4	23	23	23	833	507	207	119	774	661	20,834	17,852		
5,512	5,512	10	60	60	54	2,610	1,415	1,033	162	2,436	1,572	25,586	24,000		
7,319	7,317	6	-	11	11	8	-	8	-	7	-	138	138		
14,806	14,806	28	124	134	129	5,833	5,147	516	170	5,292	4,899	20,831	20,223		
43,681	41,936	59	393	454	412	31,665	26,032	2,194	3,439	27,335	26,637	54,129	48,250		
31,441	30,997	36	127	127	127	3,674	1,994	1,664	16	3,594	1,994	10,264	10,218		
8,241	8,207	10	17	17	17	379	237	90	53	324	x	3,868	3,332		
4,543	4,543	22	86	95	86	5,040	3,813	783	444	4,732	4,187	22,472	20,492		
39,466	37,420	47	100	113	109	3,673	3,082	526	65	3,366	2,992	7,900	7,759		
x	x	5	11	16	16	x	804	142	x	902	x	x	17,192		
9,853	9,853	54	422	441	402	38,168	30,472	2,131	5,564	35,053	31,564	70,247	60,006		
21,166	21,166	17	34	34	34	117	36	52	29	75	33	685	514		
7,543	7,467	35	89	89	86	561	155	358	48	442	155	1,601	1,464		
9,162	9,162	60	156	168	168	5,300	4,411	617	272	4,717	4,617	8,829	8,375		
19,180	18,882	32	123	129	129	3,577	1,954	1,578	45	3,309	1,864	11,120	10,979		
11,072	11,003	37	42	42	42	146	98	39	8	118	98	390	368		
22,395	22,395	69	269	269	193	7,830	4,322	1,059	2,449	5,036	5,786	11,271	7,746		
29,907	25,802	125	869	891	816	17,121	2,692	13,098	1,332	15,971	2,692	13,727	12,659		

② 都 道 府 県

1. 全 規  
第2表 業務(主業、従業)

区 分	事業所数	従業者数 (人)	自動車貸貸業務の 事業従事者数 (人)	計		自動車貸貸業務 (主業)	
				事業所数	年間売上高 (百万円)	該 当 事業所数	年間売上高 (百万円)
全 国 計	5,015	36,445	36,354	5,015	1,591,826	5,015	1,432,891
北海道	268	1,634	1,811	268	50,425	268	46,228
青森	81	330	336	81	8,810	81	8,426
岩手	65	343	354	65	9,939	65	9,676
宮城	114	893	889	114	35,677	114	31,315
秋田	62	263	306	62	10,125	62	10,038
山形	72	260	262	72	3,906	72	3,620
福島	103	474	468	103	10,163	103	9,076
茨城	131	524	555	131	6,408	131	6,211
栃木	94	373	375	94	10,105	94	9,385
群馬	81	362	363	81	9,328	81	x
埼玉	214	1,324	1,341	214	45,052	214	44,286
千葉	164	997	991	164	27,924	164	25,320
東京都	450	6,882	6,549	450	531,904	450	465,334
神奈川県	247	2,197	2,141	247	63,712	247	55,796
新潟	101	690	677	101	18,945	101	15,228
富山	40	198	215	40	13,823	40	13,352
石川	49	312	322	49	12,725	49	11,267
福井	30	115	138	30	3,476	30	3,375
山梨	49	260	287	49	5,669	49	5,109
長野	98	525	598	98	28,899	98	28,506
岐阜	65	405	405	65	6,628	65	6,349
静岡県	169	1,186	1,194	169	115,740	169	102,037
愛知県	301	2,936	2,850	301	128,599	301	114,065
三重	72	529	495	72	7,709	72	7,240
滋賀	45	215	215	45	2,418	45	1,986
京都	88	604	669	88	25,068	88	23,883
大阪	294	2,645	2,641	294	147,417	294	134,694
兵庫県	164	976	982	164	21,187	164	19,287
奈良	35	173	174	35	4,726	35	4,650
和歌山	34	185	185	34	3,123	34	2,993
鳥取	27	140	140	27	3,558	27	3,396
島根	32	121	135	32	1,947	32	1,947
岡山	74	495	500	74	12,644	74	12,473
広島	117	1,392	1,342	117	57,219	117	52,758
山口	51	241	247	51	8,390	51	8,307
徳島	23	94	97	23	1,467	23	1,410
香川	45	183	186	45	6,059	45	5,615
愛媛	53	161	172	53	6,239	53	6,040
高知	20	87	95	20	2,323	20	x
福岡	225	1,438	1,511	225	54,958	225	49,394
佐賀	30	136	136	30	2,868	30	2,839
長崎	68	335	329	68	3,047	68	2,974
熊本	83	327	339	83	7,404	83	7,132
大分	58	318	329	58	8,532	58	8,409
宮崎	64	249	249	64	3,088	64	3,061
鹿児島	115	670	594	115	18,027	115	15,578
沖縄	149	1,247	1,162	149	24,430	149	22,095

# 模 範 統 計 表

別の年間売上高

事業所の業務別年間売上高						
その他業務(従業)						
計	その他業務(従業)					
計	産業用機械器具賃貸業務	事務用機械器具賃貸業務	スポーツ・娯楽用品 賃貸業務	その他の物品賃貸業務	その他業務	
該 当 事業所数	年間売上高 (百万円)	年間売上高 (百万円)	年間売上高 (百万円)	年間売上高 (百万円)	年間売上高 (百万円)	年間売上高 (百万円)
1,894	158,936	4,952	1,237	266	391	152,089
53	4,197	-	6	-	-	4,191
48	384	...	...	...	...	...
26	263	...	...	...	...	...
73	4,362	60	-	-	-	4,301
22	87	...	...	...	...	...
45	286	...	...	...	...	...
50	1,087	927	-	-	-	160
45	197	82	-	-	3	112
8	720	...	...	...	...	...
43	x	...	...	...	...	...
31	766	-	-	-	-	766
79	2,604	-	11	-	-	2,593
347	66,570	1,497	409	-	-	64,664
174	7,916	134	-	-	-	7,782
22	3,717	-	0	-	-	3,716
11	471	...	...	...	...	...
17	1,458	...	...	...	...	...
11	101	...	...	...	...	...
10	560	...	...	...	...	...
67	392	...	...	...	...	...
3	279	...	...	...	...	...
58	13,703	-	-	-	-	13,703
144	14,534	1,667	310	-	-	12,556
29	469	...	...	...	...	...
25	432	...	...	...	...	...
30	1,185	...	...	...	...	...
104	12,723	63	167	-	-	12,493
40	1,900	39	-	243	-	1,618
16	75	...	...	...	...	...
11	129	...	...	...	...	...
3	162	...	...	...	...	...
6	0	...	...	...	...	...
8	170	...	...	...	...	...
41	4,460	-	326	-	-	4,134
10	83	...	...	...	...	...
4	57	...	...	...	...	...
12	444	...	...	...	...	...
5	198	...	...	...	...	...
2	x	...	...	...	...	...
32	5,564	101	-	-	-	5,463
6	29	...	...	...	...	...
9	73	...	...	...	...	...
4	272	...	...	...	...	...
36	122	...	...	...	...	...
8	26	...	...	...	...	...
50	2,449	-	-	-	-	2,449
21	2,335	-	-	3	9	2,322

1. 全 規 県  
 ② 都 道 府 県

第3表 経営組織別の事業所数、従業者数、

区 分	計										会 社	
	事業所数	従業者数 (人)	自動車賃 貸業務の 事業従事 者数 (人)	年間売上高(百万円)		リース年間 契 約 高 (百万円)	事業所数	従業者数 (人)	自動車賃 貸業務の 事業従事 者数 (人)	年間売上高(百万円)		
				計	うち、自動車 賃貸業務					計	うち、自動車 賃貸業務	
<b>全 国 計</b>	<b>5,015</b>	<b>36,445</b>	<b>36,354</b>	<b>1,591,826</b>	<b>1,432,891</b>	<b>1,056,406</b>	<b>4,748</b>	<b>35,828</b>	<b>35,736</b>	<b>1,589,665</b>	<b>x</b>	
北海道	268	1,634	1,811	50,425	46,228	18,218	251	1,617	1,794	50,413	46,215	
青森	81	330	336	8,810	8,426	5,066	76	320	326	8,802	8,418	
岩手	65	343	354	9,939	9,676	5,910	65	343	354	9,939	9,676	
宮城	114	893	889	35,677	31,315	21,687	114	893	889	35,677	31,315	
秋田	62	263	306	10,125	10,038	5,942	62	263	306	10,125	10,038	
山形	72	260	262	3,906	3,620	x	72	260	262	3,906	3,620	
福島	103	474	468	10,163	9,076	3,965	95	466	459	10,157	9,070	
茨城	131	524	555	6,408	6,211	375	131	524	555	6,408	6,211	
栃木	94	373	375	10,105	9,385	4,053	69	334	337	9,966	9,246	
群馬	81	362	363	9,328	x	4,384	80	360	361	x	8,418	
埼玉	214	1,324	1,341	45,052	44,286	32,919	214	1,324	1,341	45,052	44,286	
千葉	164	997	991	27,924	25,320	15,944	164	997	991	27,924	25,320	
東京都	450	6,882	6,549	531,904	465,334	423,066	450	6,882	6,549	531,904	465,334	
神奈川県	247	2,197	2,141	63,712	55,796	34,594	247	2,197	2,141	63,712	55,796	
新潟	101	690	677	18,945	15,228	5,639	101	690	677	18,945	15,228	
富山	40	198	215	13,823	13,352	6,213	36	189	206	13,814	13,343	
石川	49	312	322	12,725	11,267	8,710	49	312	322	12,725	11,267	
福井	30	115	138	3,476	3,375	1,638	30	115	138	3,476	3,375	
山梨	49	260	287	5,669	5,109	2,376	49	260	287	5,669	5,109	
長野	98	525	598	28,899	28,506	25,377	98	525	598	28,899	28,506	
岐阜	65	405	405	6,628	6,349	x	65	405	405	6,628	6,349	
静岡県	169	1,186	1,194	115,740	102,037	58,497	169	1,186	1,194	115,740	102,037	
愛知	301	2,936	2,850	128,599	114,065	87,344	280	2,894	2,808	128,560	114,026	
三重	72	529	495	7,709	7,240	3,026	72	529	495	7,709	7,240	
滋賀	45	215	215	2,418	1,986	16	45	215	215	2,418	1,986	
京都	88	604	669	25,068	23,883	18,118	88	604	669	25,068	23,883	
大阪	294	2,645	2,641	147,417	134,694	124,948	294	2,645	2,641	147,417	134,694	
兵庫	164	976	982	21,187	19,287	8,519	158	925	931	21,152	19,252	
奈良	35	173	174	4,726	4,650	2,516	35	173	174	4,726	4,650	
和歌山	34	185	185	3,123	2,993	1,791	34	185	185	3,123	2,993	
鳥取	27	140	140	3,558	3,396	1,572	24	133	133	3,543	3,381	
島根	32	121	135	1,947	1,947	-	32	121	135	1,947	1,947	
岡山	74	495	500	12,644	12,473	8,716	74	495	500	12,644	12,473	
広島	117	1,392	1,342	57,219	52,758	41,940	117	1,392	1,342	57,219	52,758	
山口	51	241	247	8,390	8,307	6,176	44	228	234	8,377	8,294	
徳島	23	94	97	1,467	1,410	x	23	94	97	1,467	1,410	
香川	45	183	186	6,059	5,615	4,187	45	183	186	6,059	5,615	
愛媛	53	161	172	6,239	6,040	4,421	53	161	172	6,239	6,040	
高知	20	87	95	2,323	x	931	18	83	92	x	x	
福岡	225	1,438	1,511	54,958	49,394	33,297	212	1,412	1,486	54,764	49,200	
佐賀	30	136	136	2,868	2,839	1,841	24	113	113	2,834	2,805	
長崎	68	335	329	3,047	2,974	156	47	288	282	2,913	2,840	
熊本	83	327	339	7,404	7,132	4,617	33	244	255	7,256	6,983	
大分	58	318	329	8,532	8,409	3,049	58	318	329	8,532	8,409	
宮崎	64	249	249	3,088	3,061	98	64	249	249	3,088	3,061	
鹿児島	115	670	594	18,027	15,578	8,421	100	639	563	18,001	15,552	
沖縄	149	1,247	1,162	24,430	22,095	3,038	87	1,039	955	23,093	20,761	

模 式 の 部  
別 統 計 表

年間売上高及びリース年間契約高

経営組織別												
	会社以外の法人・団体						個人経営					
リース年間 契約高  (百万円)	事業所数	従業者数  (人)	自動車賃貸業 務の事業従事 者数  (人)	年間売上高(百万円)		リース年間 契約高  (百万円)	事業所数	従業者数  (人)	自動車賃貸業 務の事業従事 者数  (人)	年間売上高(百万円)		リース年間 契約高  (百万円)
				計	うち、自動車 賃貸業務					計	うち、自動車 賃貸業務	
<b>1,056,406</b>	-	-	-	-	-	-	<b>267</b>	<b>618</b>	<b>618</b>	<b>2,161</b>	<b>x</b>	-
18,218	-	-	-	-	-	-	17	17	17	12	12	-
5,066	-	-	-	-	-	-	5	10	10	8	8	-
5,910	-	-	-	-	-	-	-	-	-	-	-	-
21,687	-	-	-	-	-	-	-	-	-	-	-	-
5,942	-	-	-	-	-	-	-	-	-	-	-	-
x	-	-	-	-	-	-	-	-	-	-	-	-
3,965	-	-	-	-	-	-	8	8	8	6	6	-
375	-	-	-	-	-	-	-	-	-	-	-	-
4,053	-	-	-	-	-	-	25	39	39	139	139	-
4,384	-	-	-	-	-	-	1	2	2	x	x	-
32,919	-	-	-	-	-	-	-	-	-	-	-	-
15,944	-	-	-	-	-	-	-	-	-	-	-	-
423,066	-	-	-	-	-	-	-	-	-	-	-	-
34,594	-	-	-	-	-	-	-	-	-	-	-	-
5,639	-	-	-	-	-	-	-	-	-	-	-	-
6,213	-	-	-	-	-	-	4	8	8	8	8	-
8,710	-	-	-	-	-	-	-	-	-	-	-	-
1,638	-	-	-	-	-	-	-	-	-	-	-	-
2,376	-	-	-	-	-	-	-	-	-	-	-	-
25,377	-	-	-	-	-	-	-	-	-	-	-	-
x	-	-	-	-	-	-	-	-	-	-	-	-
58,497	-	-	-	-	-	-	-	-	-	-	-	-
87,344	-	-	-	-	-	-	21	42	42	39	39	-
3,026	-	-	-	-	-	-	-	-	-	-	-	-
16	-	-	-	-	-	-	-	-	-	-	-	-
18,118	-	-	-	-	-	-	-	-	-	-	-	-
124,948	-	-	-	-	-	-	-	-	-	-	-	-
8,519	-	-	-	-	-	-	6	51	51	35	35	-
2,516	-	-	-	-	-	-	-	-	-	-	-	-
1,791	-	-	-	-	-	-	-	-	-	-	-	-
1,572	-	-	-	-	-	-	4	7	7	15	15	-
-	-	-	-	-	-	-	-	-	-	-	-	-
8,716	-	-	-	-	-	-	-	-	-	-	-	-
41,940	-	-	-	-	-	-	-	-	-	-	-	-
6,176	-	-	-	-	-	-	7	13	13	13	13	-
x	-	-	-	-	-	-	-	-	-	-	-	-
4,187	-	-	-	-	-	-	-	-	-	-	-	-
4,421	-	-	-	-	-	-	-	-	-	-	-	-
931	-	-	-	-	-	-	2	4	4	x	x	-
33,297	-	-	-	-	-	-	13	26	26	195	195	-
1,841	-	-	-	-	-	-	6	23	23	34	34	-
156	-	-	-	-	-	-	21	47	47	134	134	-
4,617	-	-	-	-	-	-	50	83	83	149	149	-
3,049	-	-	-	-	-	-	-	-	-	-	-	-
98	-	-	-	-	-	-	-	-	-	-	-	-
8,421	-	-	-	-	-	-	15	30	30	26	26	-
3,038	-	-	-	-	-	-	62	208	208	1,336	1,334	-

② 都 道 府 県

1. 全 規

第4表 雇用形態別の男女別の従業者数、別経営の

区 分	事業所数	従業者数					
					個人業主(個人経営の 事業主)及び 無給の家族従業者	有給役員	
		計	男	女	男女計	男女計	計
<b>全 国 計</b>	<b>5,015</b>	<b>36,445</b>	<b>25,566</b>	<b>10,879</b>	<b>420</b>	<b>2,044</b>	<b>20,191</b>
北海道	268	1,634	1,011	623	17	103	799
青森	81	330	...	...	...	...	...
岩手	65	343	...	...	...	...	...
宮城	114	893	670	223	-	27	588
秋田	62	263	...	...	...	...	...
山形	72	260	...	...	...	...	...
福島	103	474	367	107	8	25	312
茨城	131	524	365	158	-	111	202
栃木	94	373	...	...	...	...	...
群馬	81	362	...	...	...	...	...
埼玉	214	1,324	977	347	-	64	642
千葉	164	997	736	261	-	66	612
東京都	450	6,882	4,868	2,015	-	222	4,259
神奈川県	247	2,197	1,688	510	-	42	1,093
新潟	101	690	434	257	-	16	437
富山	40	198	...	...	...	...	...
石川	49	312	...	...	...	...	...
福井	30	115	...	...	...	...	...
山梨	49	260	...	...	...	...	...
長野	98	525	...	...	...	...	...
岐阜	65	405	...	...	...	...	...
静岡県	169	1,186	837	349	-	62	576
愛知県	301	2,936	2,074	861	42	120	1,803
三重	72	529	...	...	...	...	...
滋賀	45	215	...	...	...	...	...
京都	88	604	...	...	...	...	...
大阪	294	2,645	1,921	724	-	120	1,601
兵庫県	164	976	709	267	25	109	473
奈良	35	173	...	...	...	...	...
和歌山	34	185	...	...	...	...	...
鳥取	27	140	...	...	...	...	...
島根	32	121	...	...	...	...	...
岡山	74	495	...	...	...	...	...
広島	117	1,392	924	468	-	129	901
山口	51	241	...	...	...	...	...
徳島	23	94	...	...	...	...	...
香川	45	183	...	...	...	...	...
愛媛	53	161	...	...	...	...	...
高知	20	87	...	...	...	...	...
福岡	225	1,438	1,042	396	26	87	726
佐賀	30	136	...	...	...	...	...
長崎	68	335	...	...	...	...	...
熊本	83	327	...	...	...	...	...
大分	58	318	...	...	...	...	...
宮崎	64	249	...	...	...	...	...
鹿児島	115	670	466	204	30	69	356
沖縄	149	1,247	866	380	72	39	407



# 模 範 部 別 の 統 計 表

事業所から派遣されている人及び自動車賃貸業務の事業従事者数

雇 用 形 態 別 ( 人 )							
常 用 雇 用 者							
一般に正社員、正職員などと 呼ばれている人		パート・アルバイトなど (就業時間換算雇用者数)					
男	女	計	男	女	計	男	女
14,050	6,141	13,063	9,333	3,730	9,534	7,008	2,526
537	263	699	375	324	542	281	261
...	...	...	...	...	...	...	...
...	...	...	...	...	...	...	...
450	138	278	...	...	186	...	...
...	...	...	...	...	...	...	...
...	...	...	...	...	...	...	...
245	67	129	89	40	82	57	26
151	51	209	...	...	185	...	...
...	...	...	...	...	...	...	...
...	...	...	...	...	...	...	...
523	120	618	...	...	413	...	...
412	200	319	...	...	187	...	...
2,806	1,453	2,361	1,851	511	1,443	1,280	163
769	324	1,063	...	...	805	...	...
275	162	236	...	...	184	...	...
...	...	...	...	...	...	...	...
...	...	...	...	...	...	...	...
...	...	...	...	...	...	...	...
...	...	...	...	...	...	...	...
425	151	458	299	159	330	209	121
1,290	513	799	591	208	628	474	153
...	...	...	...	...	...	...	...
...	...	...	...	...	...	...	...
...	...	...	...	...	...	...	...
1,140	461	896	694	203	648	515	133
352	121	270	199	71	192	138	54
...	...	...	...	...	...	...	...
...	...	...	...	...	...	...	...
...	...	...	...	...	...	...	...
607	293	352	234	119	302	213	89
...	...	...	...	...	...	...	...
...	...	...	...	...	...	...	...
...	...	...	...	...	...	...	...
...	...	...	...	...	...	...	...
537	189	600	440	160	527	386	141
...	...	...	...	...	...	...	...
...	...	...	...	...	...	...	...
...	...	...	...	...	...	...	...
...	...	...	...	...	...	...	...
254	102	138	97	41	105	72	33
321	85	675	424	251	491	332	158

第4表 雇用形態別の男女別の従業者数、別経営の

区 分	雇 用 形 態 別 ( 人 ) ( つづき )					
	臨時雇用者 (常用雇用者以外の雇用者)			うち、別経営の事業所に派遣している人		
	計	男	女	計	男	女
全 国 計	727	496	230	140	107	33
北海道	15	...	...	-	...	...
青森	...	...	...	...	...	...
岩手	...	...	...	...	...	...
宮城	-	...	...	-	...	...
秋田	...	...	...	...	...	...
山形	...	...	...	...	...	...
福島	-	...	...	-	...	...
茨城	1	...	...	-	...	...
栃木	...	...	...	...	...	...
群馬	...	...	...	...	...	...
埼玉	-	...	...	-	...	...
千葉	-	...	...	-	...	...
東京都	40	...	...	125	...	...
神奈川県	-	...	...	-	...	...
新潟	-	...	...	-	...	...
富山	...	...	...	...	...	...
石川	...	...	...	...	...	...
福井	...	...	...	...	...	...
山梨	...	...	...	...	...	...
長野	...	...	...	...	...	...
岐阜	...	...	...	...	...	...
静岡県	90	...	...	5	...	...
愛知県	172	...	...	-	...	...
三重	...	...	...	...	...	...
滋賀	...	...	...	...	...	...
京都	...	...	...	...	...	...
大阪	28	...	...	4	...	...
兵庫県	99	...	...	-	...	...
奈良	...	...	...	...	...	...
和歌山	...	...	...	...	...	...
鳥取	...	...	...	...	...	...
島根	...	...	...	...	...	...
岡山	...	...	...	...	...	...
広島	10	...	...	-	...	...
山口	...	...	...	...	...	...
徳島	...	...	...	...	...	...
香川県	...	...	...	...	...	...
愛媛	...	...	...	...	...	...
高知県	...	...	...	...	...	...
福岡	-	...	...	6	...	...
佐賀	...	...	...	...	...	...
長崎	...	...	...	...	...	...
熊本	...	...	...	...	...	...
大分	...	...	...	...	...	...
宮崎	...	...	...	...	...	...
鹿児島	76	...	...	-	...	...
沖縄	55	...	...	-	...	...

# 模 範 部 別 の 統 計 表

事業所から派遣されている人及び自動車賃貸業務の事業従事者数(つづき)

別経営の事業所から派遣されている人			事業従事者数 (「従業員数計」+ 「別経営の事業所から派遣されている人」- 「うち、別経営の事業所に派遣している人」)			うち、自動車賃貸業務の 事業従事者数
計	男	女	計	男	女	
1,968	1,327	642	38,274	26,786	11,488	36,354
224	...	...	1,858	...	...	1,811
...	...	...	342	...	...	336
...	...	...	359	...	...	354
43	...	...	936	...	...	889
...	...	...	306	...	...	306
...	...	...	262	...	...	262
10	...	...	484	...	...	468
32	...	...	555	...	...	555
...	...	...	376	...	...	375
...	...	...	382	...	...	363
25	...	...	1,349	...	...	1,341
22	...	...	1,019	...	...	991
507	...	...	7,264	5,016	2,248	6,549
41	...	...	2,238	...	...	2,141
27	...	...	717	...	...	677
...	...	...	217	...	...	215
...	...	...	341	...	...	322
...	...	...	138	...	...	138
...	...	...	299	...	...	287
...	...	...	599	...	...	598
...	...	...	405	...	...	405
60	...	...	1,241	883	358	1,194
78	...	...	3,014	...	...	2,850
...	...	...	534	...	...	495
...	...	...	215	...	...	215
...	...	...	692	...	...	669
133	...	...	2,774	2,003	770	2,641
69	...	...	1,045	...	...	982
...	...	...	176	...	...	174
...	...	...	185	...	...	185
...	...	...	146	...	...	140
...	...	...	135	...	...	135
...	...	...	505	...	...	500
77	...	...	1,469	...	...	1,342
...	...	...	247	...	...	247
...	...	...	97	...	...	97
...	...	...	195	...	...	186
...	...	...	176	...	...	172
...	...	...	95	...	...	95
118	...	...	1,550	1,125	425	1,511
...	...	...	136	...	...	136
...	...	...	335	...	...	329
...	...	...	339	...	...	339
...	...	...	334	...	...	329
...	...	...	249	...	...	249
-	...	...	670	466	204	594
27	...	...	1,274	...	...	1,162

② 都 道 府 県

第5-1表 自動車賃貸業務(リース)の法人・個人向け別の

区 分	事業所数	該当事業所数	年間契約件数(台)						計
			計	法人向け		個人向け		計	
				うち保守・管理の 条件のある 契約件数	うち保守・管理の 条件のある 契約件数	うち保守・管理の 条件のある 契約件数	うち保守・管理の 条件のある 契約件数		
全 国 計	5,015	1,269	1,257,823	1,127,445	308,849	130,378	18,858	1,056,406	
北海道	268	44	14,523	13,453	3,643	1,070	57	18,218	
青森	81	50	249,930	248,949	28	981	59	5,066	
岩手	65	12	5,313	4,073	1,331	1,240	23	5,910	
宮城	114	13	13,175	12,386	4,629	789	83	21,687	
秋田	62	36	5,655	5,276	2,687	379	36	5,942	
山形	72	2	x	x	-	x	-	x	
福島	103	22	2,667	2,667	1,580	-	-	3,965	
茨城	131	42	744	743	534	1	-	375	
栃木	94	5	4,411	4,398	-	14	-	4,053	
群馬	81	17	5,052	4,744	2,019	308	85	4,384	
埼玉	214	51	28,523	26,680	14,092	1,843	370	32,919	
千葉	164	89	20,690	19,204	7,258	1,485	355	15,944	
東京都	450	258	385,531	357,239	121,817	28,292	5,519	423,066	
神奈川県	247	19	31,079	29,622	10,513	1,457	146	34,594	
新潟	101	4	21,485	20,486	1,911	999	22	5,639	
富山	40	11	6,803	5,719	396	1,084	9	6,213	
石川	49	11	8,008	7,625	1,779	383	36	8,710	
福井	30	6	1,622	1,461	529	161	12	1,638	
山梨	49	11	3,137	3,047	2,438	90	63	2,376	
長野	98	31	9,891	8,723	4,396	1,168	89	25,377	
岐阜	65	2	x	x	x	x	-	x	
静岡県	169	88	93,778	29,487	9,192	64,291	3,323	58,497	
愛知県	301	82	76,851	69,219	27,497	7,632	484	87,344	
三重	72	19	4,935	4,655	1,065	280	56	3,026	
滋賀	45	6	12	12	-	-	-	16	
京都	88	20	16,178	14,773	3,613	1,406	94	18,118	
大阪	294	62	109,027	106,182	31,473	2,845	394	124,948	
兵庫県	164	9	8,075	7,742	2,388	333	83	8,519	
奈良	35	9	3,714	3,493	1,300	221	-	2,516	
和歌山	34	4	2,124	2,020	396	104	-	1,791	
鳥取	27	7	1,520	1,344	715	176	67	1,572	
島根	32	-	-	-	-	-	-	-	
岡山	74	18	6,046	5,804	2,426	243	99	8,716	
広島	117	34	36,976	36,260	19,577	717	76	41,940	
山口	51	12	4,317	3,663	1,791	654	48	6,176	
徳島	23	2	x	x	-	x	-	x	
香川	45	16	4,680	4,415	495	265	18	4,187	
愛媛	53	7	3,370	3,191	1,273	179	17	4,421	
高知	20	5	989	929	397	60	7	931	
福岡	225	39	31,579	30,674	15,730	905	69	33,297	
佐賀	30	15	1,488	1,172	342	316	65	1,841	
長崎	68	3	279	279	x	-	-	156	
熊本	83	9	3,238	3,215	102	23	-	4,617	
大分	58	12	2,115	1,770	648	346	71	3,049	
宮崎	64	15	174	174	174	-	-	98	
鹿児島	115	31	12,061	12,061	3,123	-	-	8,421	
沖縄	149	11	12,420	5,206	3,514	7,214	6,922	3,038	

# 模 範 部 別 統 計 表

年間契約件数、年間契約高、1該当事業所当たり年間契約件数及び年間契約高

年間契約高 (百万円)		1該当事業所当たり								
法人向け	個人向け	年間契約件数(台)					年間契約高(万円)			
		年間契約件数	法人向け 年間契約件数	保守・管理の条件 のある、法人向け 年間契約件数	個人向け 年間契約件数	保守・管理の条件 のある、個人向け 年間契約件数	年間契約高	法人向け 年間契約高	個人向け 年間契約高	
<b>963,617</b>	<b>92,789</b>	<b>991</b>	<b>928</b>	<b>363</b>	<b>197</b>	<b>41</b>	<b>83,229</b>	<b>79,305</b>	<b>14,013</b>	
16,980	1,237	328	304	108	75	21	41,106	38,314	8,625	
4,418	648	5,032	8,298	28	36	3	10,199	14,725	2,371	
5,069	841	454	348	144	248	9	50,447	43,272	16,811	
20,497	1,191	981	922	345	64	8	161,445	152,580	9,709	
5,551	391	157	146	74	17	3	16,460	15,377	1,802	
x	x	x	x	-	x	-	x	x	x	
3,965	-	122	122	316	-	-	18,139	18,139	-	
375	0	18	18	15	1	-	888	888	5	
3,932	122	959	956	-	3	-	88,113	85,470	2,643	
4,127	257	303	284	129	29	12	26,268	24,728	2,381	
29,942	2,977	558	682	386	49	10	64,429	76,591	7,890	
14,533	1,411	234	217	202	25	11	18,006	16,412	2,335	
383,940	39,127	1,494	1,384	623	174	37	163,923	148,763	24,007	
32,827	1,767	1,617	1,541	1,395	93	19	179,945	170,754	11,236	
5,095	544	5,098	4,861	892	311	11	133,803	120,898	16,920	
5,135	1,078	626	858	216	100	5	57,174	77,025	9,920	
8,037	673	755	719	207	36	4	82,167	75,819	6,347	
1,474	164	282	254	92	28	2	28,483	25,635	2,848	
2,280	96	285	277	222	90	63	21,600	20,725	9,630	
23,859	1,518	315	278	215	57	7	80,818	75,984	7,441	
x	x	x	x	x	x	-	x	x	x	
39,581	18,916	1,064	338	111	1,338	105	66,374	45,426	39,354	
80,866	6,478	937	844	496	244	19	106,477	98,580	20,728	
2,752	274	258	244	295	205	41	15,832	14,400	20,060	
16	-	2	2	-	-	-	263	263	-	
15,762	2,357	825	754	232	90	7	92,441	80,417	15,108	
121,319	3,629	1,769	2,397	1,414	107	55	202,719	273,840	13,669	
8,050	469	897	860	398	42	17	94,658	89,449	5,860	
2,352	164	427	402	325	88	-	28,914	27,033	6,548	
1,658	132	531	505	132	26	-	44,770	41,460	3,310	
1,387	184	230	204	108	27	10	23,811	21,016	2,795	
-	-	-	-	-	-	-	-	-	-	
8,450	267	330	317	239	22	50	47,544	46,088	2,389	
41,172	768	1,096	1,074	851	164	17	124,267	121,992	17,551	
5,190	985	360	305	149	55	4	51,465	43,254	8,211	
x	x	x	x	-	x	-	x	x	x	
3,746	440	294	277	36	31	2	26,285	23,519	5,160	
4,085	335	518	491	196	28	4	68,013	62,853	5,160	
872	59	183	172	73	17	2	17,184	16,102	1,635	
31,917	1,380	805	782	703	201	20	84,923	81,404	30,664	
1,424	417	98	77	36	33	9	12,140	9,388	4,393	
156	-	96	96	x	-	-	5,333	5,333	-	
4,540	77	376	374	14	3	-	53,646	52,746	1,079	
2,417	631	174	145	86	46	9	25,057	19,868	8,416	
98	-	12	12	12	-	-	678	678	-	
8,421	-	384	384	99	-	-	26,820	26,820	-	
2,607	430	1,135	476	321	659	632	27,752	23,820	3,932	

1. 全 規 県  
 ② 都 道 府 県

第5-2表 自動車賃貸業務(レンタル)の法人・個人向け別の

区 分	事業所数	該当事業所	年間契約件数(台)			計
			計	法人向け	個人向け	
全 国 計	5,015	4,226	23,949,510	14,066,081	9,883,429	416,171
北海道	268	247	1,449,204	838,690	610,514	28,274
青森	81	58	283,256	166,616	116,640	4,889
岩手	65	62	425,008	252,945	172,063	4,878
宮城	114	108	731,247	455,476	275,771	10,957
秋田	62	62	214,268	120,372	93,897	4,112
山形	72	70	154,240	82,728	71,512	2,944
福島	103	86	287,943	163,856	124,087	5,998
茨城	131	97	213,706	155,120	58,587	5,807
栃木	94	89	297,008	177,037	119,972	6,273
群馬	81	81	192,109	129,311	62,798	4,116
埼玉	214	165	622,355	365,658	256,697	12,858
千叶	164	110	585,414	365,507	219,906	11,226
東京都	450	368	3,661,022	2,217,183	1,443,839	70,174
神奈川県	247	231	1,696,076	900,417	795,659	22,750
新潟	101	99	750,085	520,435	229,650	9,656
富山	40	33	133,260	102,496	30,764	7,629
石川	49	41	183,439	111,176	72,263	3,163
福井	30	30	89,582	68,483	21,099	1,737
山梨	49	41	143,504	87,724	55,781	2,677
長野	98	70	289,747	86,533	203,213	4,044
岐阜	65	63	173,922	131,932	41,990	4,687
静岡県	169	85	402,329	268,264	134,065	8,637
愛知県	301	238	1,171,448	871,520	299,928	28,076
三重	72	54	220,108	172,932	47,175	4,461
滋賀	45	39	67,368	47,548	19,820	1,970
京都	88	77	363,557	184,191	179,365	7,221
大阪	294	236	1,462,298	936,598	525,700	27,280
兵庫県	164	161	620,401	352,828	267,574	12,446
奈良	35	31	90,965	54,228	36,737	1,652
和歌山	34	33	98,062	62,748	35,314	2,429
鳥取	27	27	135,114	98,582	36,532	1,981
島根	32	32	172,893	121,861	51,031	1,947
岡山	74	58	264,932	201,090	63,842	6,202
広島	117	88	902,657	618,416	284,242	10,733
山口	51	51	158,593	103,223	55,370	3,026
徳島	23	21	67,316	38,712	28,605	1,173
香川	45	30	110,536	61,646	48,891	1,802
愛媛	53	50	77,005	42,259	34,747	1,453
高知	20	18	83,952	38,150	45,803	1,374
福岡	225	190	1,307,630	549,297	758,333	17,191
佐賀	30	23	38,854	24,333	14,521	997
長崎	68	66	216,946	118,601	98,345	2,819
熊本	83	76	328,468	195,515	132,953	2,721
大分	58	47	251,106	152,782	98,323	6,455
宮崎	64	49	424,839	249,420	175,420	2,963
鹿児島	115	85	684,523	366,781	317,742	11,256
沖縄	149	149	1,651,217	634,866	1,016,351	19,057

# 模 範 部 統 計 表

年間契約件数、年間売上高、1該当事業所当たり年間契約件数及び年間売上高

年間売上高 (百万円)		1該当事業所当たり					
法人向け	個人向け	年間契約件数(台)			年間売上高(万円)		
		年間契約件数	法人向け 年間契約件数	個人向け 年間契約件数	年間売上高	法人向け 年間売上高	個人向け 年間売上高
<b>263,374</b>	<b>152,797</b>	<b>5,667</b>	<b>3,832</b>	<b>2,454</b>	<b>9,847</b>	<b>7,174</b>	<b>3,794</b>
15,539	12,735	5,869	5,009	2,536	11,451	9,281	5,291
3,060	1,829	4,856	3,124	2,187	8,381	5,738	3,430
2,793	2,085	6,800	4,454	3,170	7,804	4,918	3,841
7,234	3,723	6,771	4,359	2,693	10,145	6,922	3,636
2,675	1,437	3,456	1,941	1,514	6,632	4,315	2,317
1,895	1,048	2,203	1,182	1,022	4,205	2,708	1,498
4,166	1,831	3,343	2,411	1,597	6,962	6,131	2,356
4,785	1,023	2,203	1,838	702	5,986	5,668	1,226
4,104	2,169	3,322	2,606	1,514	7,017	6,040	2,738
2,965	1,152	2,372	2,108	809	5,082	4,834	1,484
8,929	3,929	3,762	2,439	1,563	7,772	5,957	2,392
7,691	3,535	5,318	3,467	2,251	10,198	7,296	3,618
42,222	27,952	9,943	6,440	3,957	19,058	12,263	7,661
12,585	10,166	7,339	3,983	3,466	9,845	5,567	4,428
6,611	3,044	7,596	5,453	2,326	9,778	6,927	3,083
5,315	2,314	4,042	4,172	933	23,141	21,635	7,018
2,088	1,075	4,496	4,028	2,077	7,752	7,564	3,090
1,333	404	2,953	2,258	858	5,727	4,394	1,645
1,733	944	3,543	2,166	1,430	6,610	4,278	2,422
1,455	2,588	4,116	1,229	3,421	5,744	2,067	4,357
3,705	982	2,772	2,102	669	7,469	5,905	1,565
6,084	2,553	4,741	3,161	1,580	10,177	7,168	3,008
21,956	6,121	4,923	4,065	1,367	11,798	10,241	2,789
3,372	1,089	4,093	3,872	877	8,296	7,551	2,025
1,521	450	1,727	1,761	508	5,053	5,631	1,154
4,250	2,971	4,723	2,393	2,330	9,380	5,521	3,859
19,480	7,800	6,197	4,007	2,238	11,561	8,334	3,321
8,175	4,270	3,846	2,307	1,867	7,716	5,346	2,980
1,017	634	2,934	1,749	1,185	5,328	3,282	2,046
1,895	534	2,972	1,901	1,070	7,361	5,743	1,618
1,342	639	4,931	4,142	1,333	7,230	5,639	2,332
1,038	908	5,403	4,599	1,595	6,083	3,919	2,838
5,250	952	4,594	3,487	1,264	10,755	9,104	1,885
7,717	3,016	10,301	8,191	4,211	12,249	10,221	4,469
2,153	874	3,122	2,330	1,591	5,958	4,859	2,511
662	511	3,206	2,037	1,506	5,586	3,483	2,691
1,228	574	3,676	2,050	1,823	5,993	4,084	2,140
811	641	1,532	1,509	691	2,891	2,897	1,277
730	644	4,621	2,100	2,521	7,563	4,020	3,544
9,148	8,043	6,899	4,355	4,001	9,070	7,253	4,243
638	359	1,665	1,377	622	4,272	3,613	1,537
1,584	1,235	3,283	2,347	1,488	4,266	3,134	1,869
1,516	1,205	4,332	4,762	1,754	3,588	3,692	1,589
3,886	2,570	5,362	3,788	2,099	13,784	9,634	5,487
1,633	1,329	8,595	6,984	3,911	5,994	4,574	2,964
5,509	5,747	8,091	5,608	3,975	13,305	8,423	7,190
7,896	11,161	11,069	6,364	6,813	12,776	7,915	7,482

② 都 道 府 全 規 県

第6表 自動車賃貸業務(レンタル・リース)に係る自動車保有台数、1該当事業所当たり自動車保有台数

区 分	事業所数	自動車保有台数(台)						1該当事業所当たり自動車保有台数(台)	
		計	レンタル		リース		レンタル	リース	
			該当事業所数	自動車保有台数	該当事業所数	自動車保有台数			
全 国 計	5,015	3,853,750	4,226	376,036	1,269	3,477,713	89	2,740	
北海道	268	66,539	247	21,047	44	45,491	85	1,026	
青森	81	10,515	58	2,884	50	7,631	49	154	
岩手	65	17,007	62	3,754	12	13,253	60	1,131	
宮城	114	57,190	108	10,643	13	46,547	99	3,465	
秋田	62	20,231	62	5,802	36	14,430	94	400	
山形	72	3,661	70	x	2	x	x	x	
福島	103	11,200	86	5,098	22	6,103	59	279	
茨城	131	6,178	97	5,532	42	646	57	15	
栃木	94	13,816	89	3,696	5	10,120	41	2,200	
群馬	81	16,428	81	3,876	17	12,552	48	752	
埼玉	214	80,103	165	10,670	51	69,433	64	1,359	
千葉	164	618,139	110	10,124	89	608,015	92	6,866	
東京都	450	1,014,068	368	49,798	258	964,270	135	3,736	
神奈川県	247	122,090	231	34,015	19	88,075	147	4,581	
新潟県	101	23,098	99	7,746	4	15,352	78	3,643	
富山県	40	20,355	33	2,237	11	18,118	68	1,667	
石川県	49	27,406	41	3,223	11	24,182	79	2,281	
福井県	30	5,707	30	1,297	6	4,410	43	767	
山梨県	49	7,782	41	2,260	11	5,522	56	502	
長野県	98	35,842	70	2,931	31	32,910	42	1,048	
岐阜県	65	7,968	63	x	2	x	x	x	
静岡県	169	628,609	85	7,637	88	620,971	90	7,046	
愛知県	301	208,396	238	23,009	82	185,387	97	2,260	
三重県	72	10,229	54	3,564	19	6,665	66	349	
滋賀県	45	2,612	39	2,594	6	18	67	3	
京都府	88	67,051	77	16,726	20	50,325	217	2,568	
大阪府	294	317,210	236	32,393	62	284,817	137	4,621	
兵庫県	164	28,275	161	8,037	9	20,238	50	2,249	
奈良県	35	8,018	31	2,236	9	5,782	72	665	
和歌山県	34	7,004	33	1,674	4	5,330	51	1,333	
鳥取県	27	6,606	27	2,448	7	4,159	89	630	
島根県	32	3,143	32	3,143	-	-	98	-	
岡山県	74	30,093	58	5,500	18	24,593	95	1,341	
広島県	117	117,508	88	8,785	34	108,723	100	3,221	
山口県	51	13,895	51	2,834	12	11,061	56	922	
徳島県	23	1,901	21	x	2	x	x	x	
香川県	45	14,105	30	2,141	16	11,963	71	751	
愛媛県	53	14,716	50	1,261	7	13,455	25	2,070	
高知県	20	3,731	18	1,157	5	2,574	64	475	
福岡県	225	86,346	190	13,849	39	72,497	73	1,849	
佐賀県	30	5,330	23	1,098	15	4,232	47	279	
長崎県	68	3,408	66	3,165	3	243	48	83	
熊本県	83	16,992	76	2,686	9	14,306	35	1,662	
大分県	58	14,264	47	5,343	12	8,921	114	733	
宮崎県	64	2,804	49	2,673	15	131	54	9	
鹿児島県	115	26,040	85	6,946	31	19,094	82	608	
沖縄県	149	30,142	149	22,591	11	7,550	151	690	



# 模 範 部 別 の 統 計 表

第7表 自動車賃貸業務(レンタル)の年間売上高におけるインターネットを經由して受付けた割合

区 分	事業所数	自動車賃貸業務(レンタル)						
		年間売上高におけるインターネットを經由して受付けた割合					インターネット経由の 年間受付額(換算額)	(万円)
		該当事業所数	受付割合別該当事業所数			割合の平均(%)		
			1~5%未満	5%~10%未満	10%以上			
<b>全 国 計</b>	<b>5,015</b>	<b>3,423</b>	<b>220</b>	<b>259</b>	<b>2,943</b>	<b>24</b>	<b>10,823,723</b>	
北海道	268	206	15	5	186	25	827,857	
青森	81	52	1	-	51	19	94,796	
岩手	65	49	-	-	49	27	146,578	
宮城	114	96	2	21	72	15	212,781	
秋田	62	48	-	-	48	30	129,141	
山形	72	55	2	-	53	17	48,155	
福島	103	47	15	-	32	16	113,938	
茨城	131	70	14	10	46	16	89,348	
栃木	94	79	-	1	78	24	122,297	
群馬	81	46	1	14	31	20	92,319	
埼玉	214	152	18	19	116	15	199,453	
千葉	164	109	-	3	105	31	381,415	
東京都	450	337	1	1	335	31	2,805,702	
神奈川県	247	229	14	29	186	23	580,786	
新潟県	101	94	1	5	88	33	323,876	
富山県	40	25	1	-	24	41	307,502	
石川県	49	24	11	1	12	15	62,764	
福井県	30	30	-	6	25	23	44,354	
山梨県	49	30	-	-	30	11	24,585	
長野県	98	70	1	-	69	27	124,672	
岐阜県	65	52	2	-	49	21	94,597	
静岡県	169	43	-	2	41	29	121,613	
愛知県	301	195	70	4	120	17	522,738	
三重県	72	46	18	1	27	12	38,282	
滋賀県	45	37	-	6	31	18	32,092	
京都府	88	74	-	18	57	25	208,248	
大阪府	294	225	2	40	183	27	656,954	
兵庫県	164	94	-	10	84	21	200,417	
奈良県	35	25	-	2	23	16	22,087	
和歌山県	34	30	-	10	20	21	37,947	
鳥取県	27	24	-	-	24	31	77,811	
島根県	32	26	-	-	26	28	49,935	
岡山県	74	51	-	24	27	13	81,208	
広島県	117	64	-	8	56	17	198,905	
山口県	51	34	-	-	34	25	67,770	
徳島県	23	17	-	-	17	42	37,872	
香川県	45	27	-	1	26	38	61,801	
愛媛県	53	9	-	-	9	25	38,580	
高知県	20	16	-	-	16	46	59,732	
福岡県	225	164	-	-	164	15	307,781	
佐賀県	30	12	1	-	11	37	31,302	
長崎県	68	29	6	-	23	15	24,825	
熊本県	83	26	1	1	23	18	46,727	
大分県	58	45	7	2	37	26	176,824	
宮崎県	64	31	-	-	31	28	97,579	
鹿児島県	115	65	12	15	37	9	74,318	
沖縄県	149	114	4	1	109	44	723,456	



# 第 I 編

## 《自動車賃貸業》

### 2. 事業従事者5人以上の部

#### ① 総合統計表

2. 事業従事者  
① 総 合

第1表 事業所数、従業者数、事業従事者数、年間売上高、リース年間契約高、

区 分	事業所数				従業者数 A (人)	事業 従事者数 (人)	うち、自動車賃 貸業務の事業 従事者数 B	年間売上高(百万円)				
	計	単 独 事業所	本 社	支 社				計	自動車賃貸業務(主業)			その他業務 (従業)
									D	リース	レンタル	
<b>経営組織別計</b>	<b>2,824</b>	<b>223</b>	<b>168</b>	<b>2,433</b>	<b>31,240</b>	<b>32,864</b>	<b>30,947</b>	<b>1,472,472</b>	<b>1,321,743</b>	<b>961,849</b>	<b>359,894</b>	<b>150,729</b>
会社	2,809	209	168	2,433	31,105	32,729	30,812	1,471,513	1,320,784	961,849	358,935	150,729
会社以外の法人・団体	-	-	-	-	-	-	-	-	-	-	-	-
個人経営	15	15	-	-	135	135	135	959	959	-	959	-
<b>資本金規模別計</b>	<b>2,824</b>	<b>223</b>	<b>168</b>	<b>2,433</b>	<b>31,240</b>	<b>32,864</b>	<b>30,947</b>	<b>1,472,472</b>	<b>1,321,743</b>	<b>961,849</b>	<b>359,894</b>	<b>150,729</b>
500万円未満	98	...	...	...	505	588	422	7,514	6,602	2,184	4,418	912
500万円以上1千万円未満	18	...	...	...	102	102	102	1,846	1,765	1,438	327	81
1千万円以上5千万円未満	1,032	...	...	...	10,314	10,655	10,169	232,957	213,146	88,064	125,083	19,810
5千万円以上1億円未満	1,007	...	...	...	10,129	10,265	9,718	256,200	226,074	112,149	113,925	30,125
1億円以上10億円未満	453	...	...	...	7,076	8,057	7,626	622,950	569,267	467,890	101,377	53,683
10億円以上	201	...	...	...	2,979	3,063	2,776	350,047	303,930	290,124	13,805	46,117
資本金なし	15	...	...	...	135	135	135	959	959	-	959	-
<b>単独事業所、本社、支社別計</b>	<b>2,824</b>	<b>223</b>	<b>168</b>	<b>2,433</b>	<b>31,240</b>	<b>32,864</b>	<b>30,947</b>	<b>1,472,472</b>	<b>1,321,743</b>	<b>961,849</b>	<b>359,894</b>	<b>150,729</b>
単独事業所	223	...	...	...	2,001	2,218	1,863	155,971	138,413	120,724	17,690	17,558
本社	168	...	...	...	6,533	6,830	5,926	508,623	443,322	388,999	54,323	65,301
支社	2,433	...	...	...	22,705	23,815	23,157	807,878	740,007	452,126	287,881	67,870
<b>従業者規模別計</b>	<b>2,824</b>	<b>223</b>	<b>168</b>	<b>2,433</b>	<b>31,240</b>	<b>32,864</b>	<b>30,947</b>	<b>1,472,472</b>	<b>1,321,743</b>	<b>961,849</b>	<b>359,894</b>	<b>150,729</b>
4人以下	108	...	...	...	329	616	565	21,498	20,571	13,695	6,876	927
5人～9人	1,749	...	...	...	11,595	11,944	11,812	337,057	312,714	153,796	158,918	24,342
10人～29人	874	...	...	...	11,575	12,026	11,266	367,751	326,089	203,045	123,044	41,662
30人～49人	55	...	...	...	1,969	2,140	1,980	117,917	109,666	88,249	21,417	8,251
50人以上	39	...	...	...	5,772	6,137	5,325	628,250	552,703	503,064	49,639	75,546
<b>事業従事者規模別計</b>	<b>2,824</b>	<b>223</b>	<b>168</b>	<b>2,433</b>	<b>31,240</b>	<b>32,864</b>	<b>30,947</b>	<b>1,472,472</b>	<b>1,321,743</b>	<b>961,849</b>	<b>359,894</b>	<b>150,729</b>
5人～9人	1,823	...	...	...	11,691	12,070	11,887	334,177	309,236	149,515	159,721	24,941
10人～29人	899	...	...	...	11,597	12,074	11,333	344,303	304,256	186,474	117,782	40,047
30人～49人	54	...	...	...	1,876	1,989	1,843	104,533	99,108	74,748	24,360	5,425
50人以上	49	...	...	...	6,075	6,731	5,884	689,458	609,142	551,112	58,030	80,316
<b>自動車賃貸業務の 事業従事者規模別計</b>	<b>2,824</b>	<b>223</b>	<b>168</b>	<b>2,433</b>	<b>31,240</b>	<b>32,864</b>	<b>30,947</b>	<b>1,472,472</b>	<b>1,321,743</b>	<b>961,849</b>	<b>359,894</b>	<b>150,729</b>
4人以下	45	...	...	...	247	284	86	5,819	3,934	1,988	1,946	1,885
5人～9人	1,858	...	...	...	12,323	12,681	12,461	367,596	335,992	171,214	164,779	31,604
10人～29人	832	...	...	...	11,147	11,642	11,055	320,431	285,932	170,614	115,318	34,499
30人～49人	48	...	...	...	1,918	2,020	1,749	181,562	159,705	138,574	21,131	21,857
50人以上	41	...	...	...	5,604	6,236	5,597	597,065	536,180	479,459	56,721	60,885
<b>年間売上高規模別計</b>	<b>2,824</b>	<b>223</b>	<b>168</b>	<b>2,433</b>	<b>31,240</b>	<b>32,864</b>	<b>30,947</b>	<b>1,472,472</b>	<b>1,321,743</b>	<b>961,849</b>	<b>359,894</b>	<b>150,729</b>
1千万円未満	23	...	...	...	129	160	160	125	125	-	125	-
1千万円以上3千万円未満	106	...	...	...	668	681	605	2,298	2,054	417	1,637	244
3千万円以上1億円未満	883	...	...	...	6,407	6,503	6,487	67,200	63,090	439	62,652	4,110
1億円以上10億円未満	1,608	...	...	...	15,377	15,877	15,170	385,621	353,230	138,296	214,935	32,391
10億円以上100億円未満	186	...	...	...	4,946	5,563	4,978	445,537	402,521	350,698	51,823	43,017
100億円以上	18	...	...	...	3,713	4,079	3,547	571,690	500,723	472,000	28,723	70,967
<b>專業割合別計</b>	<b>2,824</b>	<b>223</b>	<b>168</b>	<b>2,433</b>	<b>31,240</b>	<b>32,864</b>	<b>30,947</b>	<b>1,472,472</b>	<b>1,321,743</b>	<b>961,849</b>	<b>359,894</b>	<b>150,729</b>
50%未満	7	...	...	...	174	163	81	x	x	x	242	x
50%以上100%未満	1,211	...	...	...	14,525	15,223	13,389	x	x	x	126,280	x
100%	1,606	...	...	...	16,541	17,477	17,477	706,365	706,365	472,993	233,372	-
<b>フランチャイズ加盟別計</b>	<b>2,824</b>	<b>223</b>	<b>168</b>	<b>2,433</b>	<b>31,240</b>	<b>32,864</b>	<b>30,947</b>	<b>1,472,472</b>	<b>1,321,743</b>	<b>961,849</b>	<b>359,894</b>	<b>150,729</b>
加盟している	1,978	...	...	...	18,546	19,049	18,377	447,484	407,460	178,112	229,347	40,025
加盟していない	846	...	...	...	12,694	13,814	12,570	1,024,987	914,283	783,737	130,547	110,704

注1:「事業従事者数」とは、事業所の従業者数から「別経営の事業所に派遣している人」を除き、「別経営の事業所から派遣されている人」を加えた、いわゆる実際に従事している者をいう。

注2:「標本調査で拡大推計して集計後に四捨五入をしているため、総計と内訳の合計とは一致しない場合がある。

また、単位当たり換算の値は、各数値に単位以下の数値を有しているため、公表値から求められても一致しない場合がある。

# 5 人 以 上 の 部 統 計 表

1事業所当たり及び1人当たりの年間売上高、1該当事業所当たりのリース年間契約高

リース年間契約高			1事業所当たり				1該当事業所 当たりのリース 年間契約高	従業員1人当 たりの年間売 上高	自動車賃貸業 務事業従事者 1人当たりの主 業年間売上高	自動車賃貸業 務(リース)事 業従事者1人 当たりのリース 年間契約高
該 当 事業所数	該当事業 従事者数	リース年間 契 約 高	従業員数	自動車賃貸業務 の事業従事者数	年間売上高	自動車賃貸業務 の年間売上高				
E	F (人)	G (百万円)	(人)	(人)	(万円)	(万円)	(万円)	(万円)	(万円)	(万円)
<b>691</b>	<b>12,162</b>	<b>999,335</b>	<b>11</b>	<b>11</b>	<b>52,140</b>	<b>46,802</b>	<b>144,654</b>	<b>4,713</b>	<b>4,271</b>	<b>8,217</b>
691	12,162	999,335	11	11	52,379	47,014	144,654	4,731	4,287	8,217
-	-	-	-	-	-	-	-	-	-	-
-	-	-	9	9	6,496	6,496	-	711	711	-
<b>691</b>	<b>12,162</b>	<b>999,335</b>	<b>11</b>	<b>11</b>	<b>52,140</b>	<b>46,802</b>	<b>144,654</b>	<b>4,713</b>	<b>4,271</b>	<b>8,217</b>
40	131	2,184	5	4	7,644	6,717	5,424	1,487	1,565	1,671
10	56	572	6	6	10,044	9,603	5,713	1,818	1,738	1,027
222	2,912	95,439	10	10	22,583	20,663	42,921	2,259	2,096	3,277
87	1,580	82,698	10	10	25,454	22,461	95,571	2,529	2,326	5,234
131	4,722	485,232	16	17	137,389	125,549	369,025	8,803	7,465	10,276
200	2,762	333,211	15	14	173,993	151,070	166,452	11,750	10,950	12,066
-	-	-	9	9	6,496	6,496	-	711	711	-
<b>691</b>	<b>12,162</b>	<b>999,335</b>	<b>11</b>	<b>11</b>	<b>52,140</b>	<b>46,802</b>	<b>144,654</b>	<b>4,713</b>	<b>4,271</b>	<b>8,217</b>
104	995	84,591	9	8	69,842	61,980	81,604	7,795	7,428	8,504
65	4,775	418,562	39	35	302,790	263,916	643,304	7,785	7,481	8,766
522	6,393	496,182	9	10	33,208	30,418	95,032	3,558	3,196	7,762
<b>691</b>	<b>12,162</b>	<b>999,335</b>	<b>11</b>	<b>11</b>	<b>52,140</b>	<b>46,802</b>	<b>144,654</b>	<b>4,713</b>	<b>4,271</b>	<b>8,217</b>
26	191	12,961	3	5	19,949	19,089	50,547	6,529	3,638	6,778
386	2,675	162,749	7	7	19,273	17,881	42,186	2,907	2,647	6,084
209	2,988	218,012	13	13	42,100	37,330	104,235	3,177	2,895	7,297
34	1,289	100,494	36	36	215,674	200,582	295,444	5,989	5,539	7,798
36	5,020	505,118	147	136	1,600,770	1,408,280	1,393,556	10,885	10,380	10,063
<b>691</b>	<b>12,162</b>	<b>999,335</b>	<b>11</b>	<b>11</b>	<b>52,140</b>	<b>46,802</b>	<b>144,654</b>	<b>4,713</b>	<b>4,271</b>	<b>8,217</b>
390	2,520	158,158	6	7	18,333	16,965	40,527	2,858	2,602	6,275
225	3,028	202,590	13	13	38,318	33,862	90,009	2,969	2,685	6,690
31	1,100	74,798	35	34	193,168	183,144	240,094	5,571	5,378	6,802
44	5,514	563,790	125	121	1,418,411	1,253,178	1,271,006	11,348	10,352	10,224
<b>691</b>	<b>12,162</b>	<b>999,335</b>	<b>11</b>	<b>11</b>	<b>52,140</b>	<b>46,802</b>	<b>144,654</b>	<b>4,713</b>	<b>4,271</b>	<b>8,217</b>
26	48	2,082	6	2	13,065	8,833	7,939	2,355	4,572	4,328
394	2,707	185,874	7	7	19,783	18,083	47,217	2,983	2,696	6,867
200	2,910	181,196	13	13	38,512	34,365	90,795	2,875	2,586	6,227
34	1,228	113,041	40	36	375,800	330,561	337,008	9,467	9,132	9,205
38	5,270	517,143	136	136	1,452,436	1,304,326	1,366,014	10,654	9,580	9,813
<b>691</b>	<b>12,162</b>	<b>999,335</b>	<b>11</b>	<b>11</b>	<b>52,140</b>	<b>46,802</b>	<b>144,654</b>	<b>4,713</b>	<b>4,271</b>	<b>8,217</b>
-	-	-	6	7	547	547	-	97	78	-
34	124	417	6	6	2,165	1,935	1,230	344	340	337
37	278	895	7	7	7,608	7,143	2,427	1,049	973	322
423	3,683	149,263	10	9	23,978	21,964	35,299	2,508	2,329	4,053
180	4,531	365,802	27	27	239,545	216,417	203,667	9,008	8,085	8,074
18	3,547	482,958	211	201	3,241,683	2,839,275	2,738,543	15,398	14,116	13,616
<b>691</b>	<b>12,162</b>	<b>999,335</b>	<b>11</b>	<b>11</b>	<b>52,140</b>	<b>46,802</b>	<b>144,654</b>	<b>4,713</b>	<b>4,271</b>	<b>8,217</b>
6	77	x	25	12	x	x	x	x	x	x
419	6,338	x	12	11	x	x	x	x	x	x
266	5,748	469,928	10	11	43,989	43,989	176,687	4,270	4,042	8,176
<b>691</b>	<b>12,162</b>	<b>999,335</b>	<b>11</b>	<b>11</b>	<b>52,140</b>	<b>46,802</b>	<b>144,654</b>	<b>4,713</b>	<b>4,271</b>	<b>8,217</b>
362	4,686	197,493	9	9	22,620	20,597	54,539	2,413	2,217	4,215
329	7,477	801,842	15	15	121,181	108,093	243,922	8,074	7,274	10,724

注3：統計表の「…」は、回収標本数が少ないために表章できない項目を表している。

注4：「該当事業所数」とは、当該項目に記載のあった事業所をいい、複数の項目欄に記載がある場合、それぞれにカウントされる。調査事業所数に対する内訳事業所数。

2. 事 業 従 事 者

① 総 合

第2表 業務（主業、従業）

区 分	事業所数	従業者数 (人)	自動車賃貸 業務の事業 従事者数 (人)	計		自動車賃貸業務 (主業)		計		製造業務
				事業所数	年間売上高 (百万円)	該 当 事業所数	年間売上高 (百万円)	該 当 事業所数	年間売上高 (百万円)	年間売上高 (百万円)
<b>経 営 組 織 別 計</b>	<b>2,824</b>	<b>31,240</b>	<b>30,947</b>	<b>2,824</b>	<b>1,472,472</b>	<b>2,824</b>	<b>1,321,743</b>	<b>1,218</b>	<b>150,729</b>	<b>256</b>
会 社	2,809	31,105	30,812	2,809	1,471,513	2,809	1,320,784	1,218	150,729	256
会社以外の法人・団体	-	-	-	-	-	-	-	-	-	-
個 人 経 営	15	135	135	15	959	15	959	-	-	-
<b>資 本 金 規 模 別 計</b>	<b>2,824</b>	<b>31,240</b>	<b>30,947</b>	<b>2,824</b>	<b>1,472,472</b>	<b>2,824</b>	<b>1,321,743</b>	<b>1,218</b>	<b>150,729</b>	<b>256</b>
500万円未満	98	505	422	98	7,514	98	6,602	42	912	-
500万円以上1千万円未満	18	102	102	18	1,846	18	1,765	8	81	-
1千万円以上5千万円未満	1,032	10,314	10,169	1,032	232,957	1,032	213,146	277	19,810	74
5千万円以上1億円未満	1,007	10,129	9,718	1,007	256,200	1,007	226,074	618	30,125	22
1億円以上10億円未満	453	7,076	7,626	453	622,950	453	569,267	115	53,683	161
10億円以上	201	2,979	2,776	201	350,047	201	303,930	158	46,117	-
資本金なし	15	135	135	15	959	15	959	-	-	-
<b>単 独 事 業 所、本 社、支 社 別 計</b>	<b>2,824</b>	<b>31,240</b>	<b>30,947</b>	<b>2,824</b>	<b>1,472,472</b>	<b>2,824</b>	<b>1,321,743</b>	<b>1,218</b>	<b>150,729</b>	<b>256</b>
単 独 事 業 所	223	2,001	1,863	223	155,971	223	138,413	110	17,558	223
本 社	168	6,533	5,926	168	508,623	168	443,322	91	65,301	33
支 社	2,433	22,705	23,157	2,433	807,878	2,433	740,007	1,018	67,870	-
<b>従 業 者 規 模 別 計</b>	<b>2,824</b>	<b>31,240</b>	<b>30,947</b>	<b>2,824</b>	<b>1,472,472</b>	<b>2,824</b>	<b>1,321,743</b>	<b>1,218</b>	<b>150,729</b>	<b>256</b>
4人以下	108	329	565	108	21,498	108	20,571	53	927	-
5人～9人	1,749	11,595	11,812	1,749	337,057	1,749	312,714	627	24,342	-
10人～29人	874	11,575	11,266	874	367,751	874	326,089	491	41,662	62
30人～49人	55	1,969	1,980	55	117,917	55	109,666	25	8,251	-
50人以上	39	5,772	5,325	39	628,250	39	552,703	22	75,546	194
<b>事 業 従 事 者 規 模 別 計</b>	<b>2,824</b>	<b>31,240</b>	<b>30,947</b>	<b>2,824</b>	<b>1,472,472</b>	<b>2,824</b>	<b>1,321,743</b>	<b>1,218</b>	<b>150,729</b>	<b>256</b>
5人～9人	1,823	11,691	11,887	1,823	334,177	1,823	309,236	667	24,941	-
10人～29人	899	11,597	11,333	899	344,303	899	304,256	502	40,047	62
30人～49人	54	1,876	1,843	54	104,533	54	99,108	25	5,425	-
50人以上	49	6,075	5,884	49	689,458	49	609,142	24	80,316	194
<b>自 動 車 賃 貸 業 務 の 事 業 従 事 者 規 模 別 計</b>	<b>2,824</b>	<b>31,240</b>	<b>30,947</b>	<b>2,824</b>	<b>1,472,472</b>	<b>2,824</b>	<b>1,321,743</b>	<b>1,218</b>	<b>150,729</b>	<b>256</b>
4人以下	45	247	86	45	5,819	45	3,934	45	1,885	-
5人～9人	1,858	12,323	12,461	1,858	367,596	1,858	335,992	702	31,604	-
10人～29人	832	11,147	11,055	832	320,431	832	285,932	436	34,499	62
30人～49人	48	1,918	1,749	48	181,562	48	159,705	19	21,857	161
50人以上	41	5,604	5,597	41	597,065	41	536,180	17	60,885	33
<b>年 間 売 上 高 規 模 別 計</b>	<b>2,824</b>	<b>31,240</b>	<b>30,947</b>	<b>2,824</b>	<b>1,472,472</b>	<b>2,824</b>	<b>1,321,743</b>	<b>1,218</b>	<b>150,729</b>	<b>256</b>
1千万円未満	23	129	160	23	125	23	125	-	-	-
1千万円以上3千万円未満	106	668	605	106	2,298	106	2,054	45	244	-
3千万円以上1億円未満	883	6,407	6,487	883	67,200	883	63,090	338	4,110	-
1億円以上10億円未満	1,608	15,377	15,170	1,608	385,621	1,608	353,230	732	32,391	62
10億円以上100億円未満	186	4,946	4,978	186	445,537	186	402,521	94	43,017	194
100億円以上	18	3,713	3,547	18	571,690	18	500,723	9	70,967	-
<b>専 業 割 合 別 計</b>	<b>2,824</b>	<b>31,240</b>	<b>30,947</b>	<b>2,824</b>	<b>1,472,472</b>	<b>2,824</b>	<b>1,321,743</b>	<b>1,218</b>	<b>150,729</b>	<b>256</b>
50%未満	7	174	81	7	x	7	x	7	x	-
50%以上100%未満	1,211	14,525	13,389	1,211	x	1,211	x	1,211	x	256
100%	1,606	16,541	17,477	1,606	706,365	1,606	706,365	-	-	-
<b>フ ラ ン チ ェ イ ズ 加 盟 別 計</b>	<b>2,824</b>	<b>31,240</b>	<b>30,947</b>	<b>2,824</b>	<b>1,472,472</b>	<b>2,824</b>	<b>1,321,743</b>	<b>1,218</b>	<b>150,729</b>	<b>256</b>
加盟している	1,978	18,546	18,377	1,978	447,484	1,978	407,460	891	40,025	33
加盟していない	846	12,694	12,570	846	1,024,987	846	914,283	328	110,704	223

# 5 人 以 上 の 部 統 計 表

## 別の年間売上高

事業所の業務別年間売上高									
その他業務(従業)									
卸売・小売業務	金融・保険業務	計	サービス業務						その他の業務
			サービス業務 (物品賃貸業務を除く)	計	物品賃貸業務(自動車賃貸業務を除く)				
					産業用機械器具賃貸業務	事務用機械器具賃貸業務	スポーツ娯楽用品賃貸業務	その他の物品賃貸業務	
年間売上高 (百万円)	年間売上高 (百万円)	年間売上高 (百万円)	年間売上高 (百万円)	年間売上高 (百万円)	年間売上高 (百万円)	年間売上高 (百万円)	年間売上高 (百万円)	年間売上高 (百万円)	年間売上高 (百万円)
<b>39,712</b>	<b>53,868</b>	<b>20,919</b>	<b>14,943</b>	<b>5,976</b>	<b>4,491</b>	<b>880</b>	<b>243</b>	<b>363</b>	<b>35,974</b>
39,712	53,868	20,919	14,943	5,976	4,491	880	243	363	35,974
-	-	-	-	-	-	-	-	-	-
-	-	-	-	-	-	-	-	-	-
<b>39,712</b>	<b>53,868</b>	<b>20,919</b>	<b>14,943</b>	<b>5,976</b>	<b>4,491</b>	<b>880</b>	<b>243</b>	<b>363</b>	<b>35,974</b>
496	0	403	49	354	-	-	-	354	12
-	31	51	51	-	-	-	-	-	-
11,554	1,141	3,879	1,598	2,282	2,030	-	243	9	3,163
11,118	4,276	9,993	9,423	570	404	167	-	-	4,717
1,189	41,670	2,731	1,458	1,274	560	713	-	-	7,932
15,355	6,750	3,862	2,365	1,497	1,497	-	-	-	20,150
-	-	-	-	-	-	-	-	-	-
<b>39,712</b>	<b>53,868</b>	<b>20,919</b>	<b>14,943</b>	<b>5,976</b>	<b>4,491</b>	<b>880</b>	<b>243</b>	<b>363</b>	<b>35,974</b>
1,451	4,492	8,149	7,278	871	134	374	-	363	3,242
13,172	27,195	7,826	3,887	3,939	3,393	303	243	-	17,074
25,089	22,181	4,944	3,778	1,166	964	202	-	-	15,657
<b>39,712</b>	<b>53,868</b>	<b>20,919</b>	<b>14,943</b>	<b>5,976</b>	<b>4,491</b>	<b>880</b>	<b>243</b>	<b>363</b>	<b>35,974</b>
617	4	81	18	63	63	-	-	-	225
14,845	3,721	2,272	1,589	684	262	67	-	354	3,504
14,299	10,561	4,289	2,671	1,618	1,002	374	243	-	12,450
2,771	4,483	524	379	144	-	135	-	9	474
7,180	35,099	13,753	10,286	3,468	3,164	303	-	-	19,320
<b>39,712</b>	<b>53,868</b>	<b>20,919</b>	<b>14,943</b>	<b>5,976</b>	<b>4,491</b>	<b>880</b>	<b>243</b>	<b>363</b>	<b>35,974</b>
15,132	3,725	2,331	1,607	724	262	108	-	354	3,753
14,132	10,316	4,368	2,827	1,541	1,064	234	243	-	11,169
2,756	471	467	223	244	-	235	-	9	1,731
7,692	39,357	13,753	10,286	3,468	3,164	303	-	-	19,320
<b>39,712</b>	<b>53,868</b>	<b>20,919</b>	<b>14,943</b>	<b>5,976</b>	<b>4,491</b>	<b>880</b>	<b>243</b>	<b>363</b>	<b>35,974</b>
759	7	658	130	528	134	40	-	354	461
15,933	5,311	3,417	2,220	1,197	1,130	67	-	-	6,943
13,664	8,983	2,724	2,085	639	63	334	243	-	9,065
3,023	8,718	9,171	7,360	1,811	1,667	135	-	9	785
6,332	30,850	4,949	3,149	1,801	1,497	303	-	-	18,720
<b>39,712</b>	<b>53,868</b>	<b>20,919</b>	<b>14,943</b>	<b>5,976</b>	<b>4,491</b>	<b>880</b>	<b>243</b>	<b>363</b>	<b>35,974</b>
-	-	-	-	-	-	-	-	-	-
-	117	57	57	-	-	-	-	-	71
1,397	49	509	481	28	28	-	-	-	2,155
20,990	464	5,424	3,551	1,873	1,236	274	-	363	5,451
13,351	14,596	4,464	1,887	2,578	1,730	606	243	-	10,412
3,975	38,642	10,465	8,967	1,497	1,497	-	-	-	17,886
<b>39,712</b>	<b>53,868</b>	<b>20,919</b>	<b>14,943</b>	<b>5,976</b>	<b>4,491</b>	<b>880</b>	<b>243</b>	<b>363</b>	<b>35,974</b>
x	x	x	x	x	x	x	-	-	x
x	x	x	x	x	x	x	243	363	x
-	-	-	-	-	-	-	-	-	-
<b>39,712</b>	<b>53,868</b>	<b>20,919</b>	<b>14,943</b>	<b>5,976</b>	<b>4,491</b>	<b>880</b>	<b>243</b>	<b>363</b>	<b>35,974</b>
31,778	665	2,825	2,179	646	404	-	243	-	4,724
7,934	53,203	18,094	12,764	5,330	4,087	880	-	363	31,250

2. 事業従事者  
① 総合

第3表 経営組織別の事業所数、

区 分	計						会 社			
	事業所数	従業者数 (人)	自動車賃貸 業務の事業 従事者数 (人)	年間売上高(百万円)		リース年間 契 約 高 (百万円)	事業所数	従業者数 (人)	自動車賃貸 業務の事業 従事者数 (人)	年間売上高 計
				計	うち、自動車 賃貸業務					
<b>資 本 金 規 模 別 計</b>	<b>2,824</b>	<b>31,240</b>	<b>30,947</b>	<b>1,472,472</b>	<b>1,321,743</b>	<b>999,335</b>	<b>2,809</b>	<b>31,105</b>	<b>30,812</b>	<b>1,471,513</b>
500万円未満	98	505	422	7,514	6,602	2,184	98	505	422	7,514
500万円以上1千万円未満	18	102	102	1,846	1,765	572	18	102	102	1,846
1千万円以上5千万円未満	1,032	10,314	10,169	232,957	213,146	95,439	1,032	10,314	10,169	232,957
5千万円以上1億円未満	1,007	10,129	9,718	256,200	226,074	82,698	1,007	10,129	9,718	256,200
1億円以上10億円未満	453	7,076	7,626	622,950	569,267	485,232	453	7,076	7,626	622,950
10億円以上	201	2,979	2,776	350,047	303,930	333,211	201	2,979	2,776	350,047
資本金なし	15	135	135	959	959	-	-	-	-	-
<b>単 独 事 業 所、 本 社、 支 社 別 計</b>	<b>2,824</b>	<b>31,240</b>	<b>30,947</b>	<b>1,472,472</b>	<b>1,321,743</b>	<b>999,335</b>	<b>2,809</b>	<b>31,105</b>	<b>30,812</b>	<b>1,471,513</b>
単 独 事 業 所	223	2,001	1,863	155,971	138,413	84,591	209	1,866	1,729	155,012
本 社	168	6,533	5,926	508,623	443,322	418,562	168	6,533	5,926	508,623
支 社	2,433	22,705	23,157	807,878	740,007	496,182	2,433	22,705	23,157	807,878
<b>従 業 者 規 模 別 計</b>	<b>2,824</b>	<b>31,240</b>	<b>30,947</b>	<b>1,472,472</b>	<b>1,321,743</b>	<b>999,335</b>	<b>2,809</b>	<b>31,105</b>	<b>30,812</b>	<b>1,471,513</b>
4人以下	108	329	565	21,498	20,571	12,961	108	329	565	21,498
5人～9人	1,749	11,595	11,812	337,057	312,714	162,749	1,743	11,544	11,761	337,022
10人～29人	874	11,575	11,266	367,751	326,089	218,012	865	11,491	11,182	366,827
30人～49人	55	1,969	1,980	117,917	109,666	100,494	55	1,969	1,980	117,917
50人以上	39	5,772	5,325	628,250	552,703	505,118	39	5,772	5,325	628,250
<b>事 業 従 事 者 規 模 別 計</b>	<b>2,824</b>	<b>31,240</b>	<b>30,947</b>	<b>1,472,472</b>	<b>1,321,743</b>	<b>999,335</b>	<b>2,809</b>	<b>31,105</b>	<b>30,812</b>	<b>1,471,513</b>
5人～9人	1,823	11,691	11,887	334,177	309,236	158,158	1,816	11,641	11,836	334,142
10人～29人	899	11,597	11,333	344,303	304,256	202,590	890	11,513	11,249	343,379
30人～49人	54	1,876	1,843	104,533	99,108	74,798	54	1,876	1,843	104,533
50人以上	49	6,075	5,884	689,458	609,142	563,790	49	6,075	5,884	689,458
<b>自 動 車 賃 貸 業 務 の 事 業 従 事 者 規 模 別 計</b>	<b>2,824</b>	<b>31,240</b>	<b>30,947</b>	<b>1,472,472</b>	<b>1,321,743</b>	<b>999,335</b>	<b>2,809</b>	<b>31,105</b>	<b>30,812</b>	<b>1,471,513</b>
4人以下	45	247	86	5,819	3,934	2,082	45	247	86	5,819
5人～9人	1,858	12,323	12,461	367,596	335,992	185,874	1,852	12,273	12,410	367,561
10人～29人	832	11,147	11,055	320,431	285,932	181,196	824	11,063	10,971	319,507
30人～49人	48	1,918	1,749	181,562	159,705	113,041	48	1,918	1,749	181,562
50人以上	41	5,604	5,597	597,065	536,180	517,143	41	5,604	5,597	597,065
<b>年 間 売 上 高 規 模 別 計</b>	<b>2,824</b>	<b>31,240</b>	<b>30,947</b>	<b>1,472,472</b>	<b>1,321,743</b>	<b>999,335</b>	<b>2,809</b>	<b>31,105</b>	<b>30,812</b>	<b>1,471,513</b>
1千万円未満	23	129	160	125	125	-	16	78	109	90
1千万円以上3千万円未満	106	668	605	2,298	2,054	417	106	668	605	2,298
3千万円以上1億円未満	883	6,407	6,487	67,200	63,090	895	883	6,407	6,487	67,200
1億円以上10億円未満	1,608	15,377	15,170	385,621	353,230	149,263	1,600	15,293	15,086	384,697
10億円以上100億円未満	186	4,946	4,978	445,537	402,521	365,802	186	4,946	4,978	445,537
100億円以上	18	3,713	3,547	571,690	500,723	482,958	18	3,713	3,547	571,690
<b>専 業 割 合 別 計</b>	<b>2,824</b>	<b>31,240</b>	<b>30,947</b>	<b>1,472,472</b>	<b>1,321,743</b>	<b>999,335</b>	<b>2,809</b>	<b>31,105</b>	<b>30,812</b>	<b>1,471,513</b>
50%未満	7	174	81	x	x	x	7	174	81	x
50%以上100%未満	1,211	14,525	13,389	x	x	x	1,211	14,525	13,389	x
100%	1,606	16,541	17,477	706,365	706,365	469,928	1,591	16,406	17,342	705,406
<b>フ ラ ン チ ャ イ ズ 加 盟 別 計</b>	<b>2,824</b>	<b>31,240</b>	<b>30,947</b>	<b>1,472,472</b>	<b>1,321,743</b>	<b>999,335</b>	<b>2,809</b>	<b>31,105</b>	<b>30,812</b>	<b>1,471,513</b>
加盟している	1,978	18,546	18,377	447,484	407,460	197,493	1,970	18,462	18,293	446,560
加盟していない	846	12,694	12,570	1,024,987	914,283	801,842	839	12,643	12,519	1,024,952



5 人 以 上 の 部  
統 計 表

従業者数、年間売上高及びリース年間契約高

経 営		組 織 別						個 人 経 営					
		会社以外の法人・団体											
(百万円)	リース年間 契 約 高	事業所数	従業者数 (人)	自動車賃貸 業務の事業 従事者数 (人)	年間売上高(百万円)		リース年間 契 約 高 (百万円)	事業所数	従業者数 (人)	自動車賃貸 業務の事業 従事者数 (人)	年間売上高(百万円)		リース年間 契 約 高 (百万円)
うち、自動車 賃貸業務	(百万円)				計	うち、自動車 賃貸業務					計	うち、自動車 賃貸業務	
<b>1,320,784</b>	<b>999,335</b>	-	-	-	-	-	-	<b>15</b>	<b>135</b>	<b>135</b>	<b>959</b>	<b>959</b>	-
6,602	2,184	-	-	-	-	-	-	-	-	-	-	-	-
1,765	572	-	-	-	-	-	-	-	-	-	-	-	-
213,146	95,439	-	-	-	-	-	-	-	-	-	-	-	-
226,074	82,698	-	-	-	-	-	-	-	-	-	-	-	-
569,267	485,232	-	-	-	-	-	-	-	-	-	-	-	-
303,930	333,211	-	-	-	-	-	-	-	-	-	-	-	-
-	-	-	-	-	-	-	-	15	135	135	959	959	-
<b>1,320,784</b>	<b>999,335</b>	-	-	-	-	-	-	<b>15</b>	<b>135</b>	<b>135</b>	<b>959</b>	<b>959</b>	-
137,454	84,591	-	-	-	-	-	-	15	135	135	959	959	-
443,322	418,562	-	-	-	-	-	-	-	-	-	-	-	-
740,007	496,182	-	-	-	-	-	-	-	-	-	-	-	-
<b>1,320,784</b>	<b>999,335</b>	-	-	-	-	-	-	<b>15</b>	<b>135</b>	<b>135</b>	<b>959</b>	<b>959</b>	-
20,571	12,961	-	-	-	-	-	-	-	-	-	-	-	-
312,679	162,749	-	-	-	-	-	-	6	51	51	35	35	-
325,165	218,012	-	-	-	-	-	-	8	84	84	924	924	-
109,666	100,494	-	-	-	-	-	-	-	-	-	-	-	-
552,703	505,118	-	-	-	-	-	-	-	-	-	-	-	-
<b>1,320,784</b>	<b>999,335</b>	-	-	-	-	-	-	<b>15</b>	<b>135</b>	<b>135</b>	<b>959</b>	<b>959</b>	-
309,201	158,158	-	-	-	-	-	-	6	51	51	35	35	-
303,332	202,590	-	-	-	-	-	-	8	84	84	924	924	-
99,108	74,798	-	-	-	-	-	-	-	-	-	-	-	-
609,142	563,790	-	-	-	-	-	-	-	-	-	-	-	-
<b>1,320,784</b>	<b>999,335</b>	-	-	-	-	-	-	<b>15</b>	<b>135</b>	<b>135</b>	<b>959</b>	<b>959</b>	-
3,934	2,082	-	-	-	-	-	-	-	-	-	-	-	-
335,957	185,874	-	-	-	-	-	-	6	51	51	35	35	-
285,008	181,196	-	-	-	-	-	-	8	84	84	924	924	-
159,705	113,041	-	-	-	-	-	-	-	-	-	-	-	-
536,180	517,143	-	-	-	-	-	-	-	-	-	-	-	-
<b>1,320,784</b>	<b>999,335</b>	-	-	-	-	-	-	<b>15</b>	<b>135</b>	<b>135</b>	<b>959</b>	<b>959</b>	-
90	-	-	-	-	-	-	-	6	51	51	35	35	-
2,054	417	-	-	-	-	-	-	-	-	-	-	-	-
63,090	895	-	-	-	-	-	-	-	-	-	-	-	-
352,306	149,263	-	-	-	-	-	-	8	84	84	924	924	-
402,521	365,802	-	-	-	-	-	-	-	-	-	-	-	-
500,723	482,958	-	-	-	-	-	-	-	-	-	-	-	-
<b>1,320,784</b>	<b>999,335</b>	-	-	-	-	-	-	<b>15</b>	<b>135</b>	<b>135</b>	<b>959</b>	<b>959</b>	-
x	x	-	-	-	-	-	-	-	-	-	-	-	-
x	x	-	-	-	-	-	-	-	-	-	-	-	-
705,406	469,928	-	-	-	-	-	-	15	135	135	959	959	-
<b>1,320,784</b>	<b>999,335</b>	-	-	-	-	-	-	<b>15</b>	<b>135</b>	<b>135</b>	<b>959</b>	<b>959</b>	-
406,536	197,493	-	-	-	-	-	-	8	84	84	924	924	-
914,248	801,842	-	-	-	-	-	-	6	51	51	35	35	-

2. 事 業 従 事 者  
① 総 合

第4表 雇用形態別の男女別の従業者数、別経営の事業所から

区 分	事業所数	従業者数						一般に正社員、正職員などと 呼ばれている人	
		計	男	女	個人業主(個人経営の事業主)及び 無給の家族従業者		有給役員		
					男女計	男女計	計	男	
<b>経営組織別計</b>	<b>2,824</b>	<b>31,240</b>	<b>22,028</b>	<b>9,212</b>	<b>42</b>	<b>841</b>	<b>17,621</b>	<b>12,222</b>	
会社	2,809	31,105	21,929	9,176	-	841	17,583	12,190	
会社以外の法人・団体	-	-	-	-	-	-	-	-	
個人経営	15	135	99	36	42	-	38	32	
<b>資本金規模別計</b>	<b>2,824</b>	<b>31,240</b>	<b>22,028</b>	<b>9,212</b>	<b>42</b>	<b>841</b>	<b>17,621</b>	<b>12,222</b>	
500万円未満	98	505	385	120	-	169	137	108	
500万円以上1千万円未満	18	102	53	49	-	69	16	13	
1千万円以上5千万円未満	1,032	10,314	7,374	2,940	-	382	5,334	3,789	
5千万円以上1億円未満	1,007	10,129	7,593	2,536	-	99	4,548	3,329	
1億円以上10億円未満	453	7,076	4,532	2,545	-	96	5,099	3,348	
10億円以上	201	2,979	1,992	987	-	27	2,449	1,603	
資本金なし	15	135	99	36	42	-	38	32	
<b>単独事業所、本社、支社別計</b>	<b>2,824</b>	<b>31,240</b>	<b>22,028</b>	<b>9,212</b>	<b>42</b>	<b>841</b>	<b>17,621</b>	<b>12,222</b>	
単独事業所	223	2,001	1,444	557	42	513	843	625	
本社	168	6,533	4,460	2,073	-	251	5,129	3,440	
支社	2,433	22,705	16,124	6,582	-	76	11,649	8,158	
<b>従業者規模別計</b>	<b>2,824</b>	<b>31,240</b>	<b>22,028</b>	<b>9,212</b>	<b>42</b>	<b>841</b>	<b>17,621</b>	<b>12,222</b>	
4人以下	108	329	217	113	-	46	240	153	
5人～9人	1,749	11,595	8,119	3,476	25	383	6,181	4,467	
10人～29人	874	11,575	8,692	2,883	17	195	4,910	3,497	
30人～49人	55	1,969	1,385	584	-	78	1,308	955	
50人以上	39	5,772	3,616	2,156	-	139	4,981	3,151	
<b>事業従事者規模別計</b>	<b>2,824</b>	<b>31,240</b>	<b>22,028</b>	<b>9,212</b>	<b>42</b>	<b>841</b>	<b>17,621</b>	<b>12,222</b>	
5人～9人	1,823	11,691	8,185	3,507	25	428	6,249	4,507	
10人～29人	899	11,597	8,712	2,885	17	197	4,953	3,541	
30人～49人	54	1,876	1,336	540	-	77	1,195	882	
50人以上	49	6,075	3,795	2,281	-	139	5,223	3,291	
<b>自動車賃貸業務の 事業従事者規模別計</b>	<b>2,824</b>	<b>31,240</b>	<b>22,028</b>	<b>9,212</b>	<b>42</b>	<b>841</b>	<b>17,621</b>	<b>12,222</b>	
4人以下	45	247	176	71	-	100	48	33	
5人～9人	1,858	12,323	8,661	3,662	25	378	6,821	4,891	
10人～29人	832	11,147	8,386	2,761	17	157	4,582	3,314	
30人～49人	48	1,918	1,348	570	-	82	1,317	971	
50人以上	41	5,604	3,457	2,147	-	124	4,853	3,013	
<b>年間売上高規模別計</b>	<b>2,824</b>	<b>31,240</b>	<b>22,028</b>	<b>9,212</b>	<b>42</b>	<b>841</b>	<b>17,621</b>	<b>12,222</b>	
1千万円未満	23	129	95	33	25	27	17	6	
1千万円以上3千万円未満	106	668	415	253	-	158	193	97	
3千万円以上1億円未満	883	6,407	4,739	1,669	-	74	2,554	1,876	
1億円以上10億円未満	1,608	15,377	11,122	4,255	17	344	7,438	5,329	
10億円以上100億円未満	186	4,946	3,443	1,503	-	157	4,000	2,849	
100億円以上	18	3,713	2,214	1,499	-	81	3,419	2,065	
<b>専業割合別計</b>	<b>2,824</b>	<b>31,240</b>	<b>22,028</b>	<b>9,212</b>	<b>42</b>	<b>841</b>	<b>17,621</b>	<b>12,222</b>	
50%未満	7	174	140	35	-	22	112	88	
50%以上100%未満	1,211	14,525	10,525	4,000	-	426	8,374	5,769	
100%	1,606	16,541	11,364	5,177	42	393	9,134	6,365	
<b>フランチャイズ加盟別計</b>	<b>2,824</b>	<b>31,240</b>	<b>22,028</b>	<b>9,212</b>	<b>42</b>	<b>841</b>	<b>17,621</b>	<b>12,222</b>	
加盟している	1,978	18,546	13,655	4,891	17	146	9,406	6,694	
加盟していない	846	12,694	8,374	4,321	25	694	8,215	5,528	

# 5 人 以 上 の 部 統 計 表

派遣されている人及び自動車賃貸業務の部門別事業従事者数

雇 用 形 態 別 ( 人 )												
常 用 雇 用 者							臨 時 雇 用 者 ( 常 用 雇 用 者 以 外 の 雇 用 者 )			う ち 、 別 経 営 の 事 業 所 に 派 遣 し て い る 人		
女	パ ー ト ・ ア ル バ イ ト な ど ( 就 業 時 間 換 算 雇 用 者 数 )						計	男	女	計	男	女
	計	男	女	計	男	女						
<b>5,399</b>	<b>12,094</b>	<b>8,678</b>	<b>3,416</b>	<b>8,743</b>	<b>6,472</b>	<b>2,271</b>	<b>642</b>	<b>445</b>	<b>197</b>	<b>140</b>	<b>107</b>	<b>33</b>
5,392	12,069	8,661	3,408	8,735	6,464	2,271	612	...	...	140	...	...
-	-	-	-	-	-	-	-	...	...	-	...	...
6	25	17	8	8	8	-	30	...	...	-	...	...
<b>5,399</b>	<b>12,094</b>	<b>8,678</b>	<b>3,416</b>	<b>8,743</b>	<b>6,472</b>	<b>2,271</b>	<b>642</b>	<b>445</b>	<b>197</b>	<b>140</b>	<b>107</b>	<b>33</b>
29	124	98	26	67	53	14	76	...	...	-	...	...
3	17	...	...	6	...	...	-	...	...	-	...	...
1,545	4,523	3,235	1,288	3,372	2,461	911	76	...	...	5	...	...
1,219	5,095	3,929	1,166	3,723	2,952	771	387	...	...	8	...	...
1,750	1,809	1,034	775	1,293	753	540	73	...	...	127	...	...
847	501	...	...	274	...	...	1	...	...	-	...	...
6	25	17	8	8	8	-	30	...	...	-	...	...
<b>5,399</b>	<b>12,094</b>	<b>8,678</b>	<b>3,416</b>	<b>8,743</b>	<b>6,472</b>	<b>2,271</b>	<b>642</b>	<b>445</b>	<b>197</b>	<b>140</b>	<b>107</b>	<b>33</b>
218	463	333	130	270	192	78	139	...	...	24	...	...
1,690	1,125	764	361	869	614	255	28	...	...	113	...	...
3,491	10,506	7,581	2,925	7,605	5,666	1,939	475	...	...	3	...	...
<b>5,399</b>	<b>12,094</b>	<b>8,678</b>	<b>3,416</b>	<b>8,743</b>	<b>6,472</b>	<b>2,271</b>	<b>642</b>	<b>445</b>	<b>197</b>	<b>140</b>	<b>107</b>	<b>33</b>
88	43	...	...	43	...	...	-	...	...	-	...	...
1,714	4,788	3,192	1,596	3,468	2,357	1,112	218	...	...	-	...	...
1,413	6,094	4,797	1,297	4,363	3,571	792	359	...	...	21	...	...
353	531	...	...	448	...	...	53	...	...	3	...	...
1,830	640	323	317	422	224	198	12	...	...	116	...	...
<b>5,399</b>	<b>12,094</b>	<b>8,678</b>	<b>3,416</b>	<b>8,743</b>	<b>6,472</b>	<b>2,271</b>	<b>642</b>	<b>445</b>	<b>197</b>	<b>140</b>	<b>107</b>	<b>33</b>
1,742	4,770	3,190	1,580	3,457	2,356	1,100	218	...	...	14	...	...
1,412	6,071	4,770	1,300	4,358	3,560	798	359	...	...	8	...	...
313	552	356	196	464	302	162	53	...	...	2	...	...
1,932	701	362	339	465	253	211	12	...	...	116	...	...
<b>5,399</b>	<b>12,094</b>	<b>8,678</b>	<b>3,416</b>	<b>8,743</b>	<b>6,472</b>	<b>2,271</b>	<b>642</b>	<b>445</b>	<b>197</b>	<b>140</b>	<b>107</b>	<b>33</b>
15	24	24	-	21	21	-	76	...	...	14	...	...
1,930	4,956	3,358	1,598	3,634	2,517	1,117	142	...	...	-	...	...
1,269	6,010	4,686	1,324	4,300	3,478	822	382	...	...	10	...	...
346	481	291	190	393	240	153	38	...	...	5	...	...
1,840	623	319	304	395	215	179	4	...	...	111	...	...
<b>5,399</b>	<b>12,094</b>	<b>8,678</b>	<b>3,416</b>	<b>8,743</b>	<b>6,472</b>	<b>2,271</b>	<b>642</b>	<b>445</b>	<b>197</b>	<b>140</b>	<b>107</b>	<b>33</b>
10	47	...	...	18	...	...	13	...	...	-	...	...
97	235	166	70	113	68	45	82	...	...	-	...	...
677	3,696	2,735	961	2,732	2,061	670	83	...	...	-	...	...
2,109	7,178	5,248	1,930	5,205	3,964	1,241	400	...	...	22	...	...
1,152	726	415	311	531	307	224	63	...	...	5	...	...
1,354	212	...	...	145	...	...	1	...	...	113	...	...
<b>5,399</b>	<b>12,094</b>	<b>8,678</b>	<b>3,416</b>	<b>8,743</b>	<b>6,472</b>	<b>2,271</b>	<b>642</b>	<b>445</b>	<b>197</b>	<b>140</b>	<b>107</b>	<b>33</b>
24	40	...	...	36	...	...	-	...	...	17	...	...
2,605	5,547	...	...	3,861	...	...	178	...	...	13	...	...
2,770	6,508	4,359	2,149	4,847	3,299	1,547	464	...	...	110	...	...
<b>5,399</b>	<b>12,094</b>	<b>8,678</b>	<b>3,416</b>	<b>8,743</b>	<b>6,472</b>	<b>2,271</b>	<b>642</b>	<b>445</b>	<b>197</b>	<b>140</b>	<b>107</b>	<b>33</b>
2,712	8,840	6,693	2,147	6,479	5,088	1,391	136	...	...	2	...	...
2,686	3,254	1,985	1,269	2,265	1,384	881	506	...	...	138	...	...

2. 事 業 従 事 者 合 計  
① 総 合

第4表 雇用形態別の男女別の従業者数、別経営の事業所から

区 分	別経営の事業所から 派遣されている人			事業従事者数 〔「従業者数計」+ 「別経営の事業所から派遣されている人」- 「うち、別経営の事業所に派遣している人」〕		
	計	男	女	計	男	女
<b>経 営 組 織 別 計</b>	<b>1,764</b>	<b>1,162</b>	<b>602</b>	<b>32,864</b>	<b>23,083</b>	<b>9,780</b>
会 社	1,764	...	...	32,729	22,984	9,744
会社以外の法人・団体	-	...	...	-	-	-
個人経営	-	...	...	135	99	36
<b>資 本 金 規 模 別 計</b>	<b>1,764</b>	<b>1,162</b>	<b>602</b>	<b>32,864</b>	<b>23,083</b>	<b>9,780</b>
500万円未満	83	...	...	588	...	...
500万円以上1千万円未満	-	...	...	102	53	49
1千万円以上5千万円未満	346	...	...	10,655	7,599	3,056
5千万円以上1億円未満	145	...	...	10,265	7,708	2,557
1億円以上10億円未満	1,107	...	...	8,057	5,157	2,900
10億円以上	84	...	...	3,063	...	...
資本金なし	-	...	...	135	99	36
<b>単 独 事 業 所、本 社、支 社 別 計</b>	<b>1,764</b>	<b>1,162</b>	<b>602</b>	<b>32,864</b>	<b>23,083</b>	<b>9,780</b>
単 独 事 業 所	241	...	...	2,218	1,609	609
本 社	409	...	...	6,830	4,548	2,282
支 社	1,113	...	...	23,815	16,926	6,889
<b>従 業 者 規 模 別 計</b>	<b>1,764</b>	<b>1,162</b>	<b>602</b>	<b>32,864</b>	<b>23,083</b>	<b>9,780</b>
4人以下	287	...	...	616	...	...
5人～9人	349	...	...	11,944	...	...
10人～29人	472	...	...	12,026	8,989	3,037
30人～49人	174	...	...	2,140	1,501	639
50人以上	481	...	...	6,137	3,749	2,388
<b>事 業 従 事 者 規 模 別 計</b>	<b>1,764</b>	<b>1,162</b>	<b>602</b>	<b>32,864</b>	<b>23,083</b>	<b>9,780</b>
5人～9人	392	...	...	12,070	...	...
10人～29人	485	...	...	12,074	9,070	3,003
30人～49人	114	...	...	1,989	...	...
50人以上	772	...	...	6,731	4,130	2,602
<b>自 動 車 賃 貸 業 務 の 事 業 従 事 者 規 模 別 計</b>	<b>1,764</b>	<b>1,162</b>	<b>602</b>	<b>32,864</b>	<b>23,083</b>	<b>9,780</b>
4人以下	51	...	...	284	...	...
5人～9人	357	...	...	12,681	...	...
10人～29人	505	...	...	11,642	8,760	2,882
30人～49人	107	...	...	2,020	1,396	624
50人以上	743	...	...	6,236	3,781	2,456
<b>年 間 売 上 高 規 模 別 計</b>	<b>1,764</b>	<b>1,162</b>	<b>602</b>	<b>32,864</b>	<b>23,083</b>	<b>9,780</b>
1千万円未満	32	...	...	160	...	...
1千万円以上3千万円未満	12	...	...	681	...	...
3千万円以上1億円未満	96	...	...	6,503	...	...
1億円以上10億円未満	522	...	...	15,877	11,535	4,342
10億円以上100億円未満	622	...	...	5,563	3,867	1,696
100億円以上	479	...	...	4,079	2,333	1,746
<b>専 業 割 合 別 計</b>	<b>1,764</b>	<b>1,162</b>	<b>602</b>	<b>32,864</b>	<b>23,083</b>	<b>9,780</b>
50%未満	6	...	...	163	122	41
50%以上100%未満	711	...	...	15,223	10,980	4,243
100%	1,046	...	...	17,477	11,981	5,496
<b>フ ラ ン チ ェ イ ズ 加 盟 別 計</b>	<b>1,764</b>	<b>1,162</b>	<b>602</b>	<b>32,864</b>	<b>23,083</b>	<b>9,780</b>
加盟している	506	...	...	19,049	14,042	5,007
加盟していない	1,258	...	...	13,814	9,041	4,773

# 5 人 以 上 の 部 統 計 表

派遣されている人及び自動車賃貸業務の部門別事業従事者数(つづき)

うち、自動車賃貸業務の部門別事業従事者数							
合 計	管 理・営業部門		保 守・管理・操作部門		そ の 他		
	うち、別経営の事業所 から派遣されている人	うち、別経営の事業所 から派遣されている人	うち、別経営の事業所 から派遣されている人	うち、別経営の事業所 から派遣されている人	うち、別経営の事業所 から派遣されている人	うち、別経営の事業所 から派遣されている人	
<b>30,947</b>	<b>1,657</b>	<b>25,514</b>	<b>1,393</b>	<b>2,660</b>	<b>122</b>	<b>2,773</b>	<b>143</b>
30,812	1,657	25,489	1,393	2,635	122	2,689	143
-	-	-	-	-	-	-	-
135	-	25	-	25	-	84	-
<b>30,947</b>	<b>1,657</b>	<b>25,514</b>	<b>1,393</b>	<b>2,660</b>	<b>122</b>	<b>2,773</b>	<b>143</b>
422	66	214	34	76	32	131	-
102	-	39	-	10	-	53	-
10,169	323	7,501	166	1,032	25	1,635	131
9,718	137	8,414	82	797	44	507	11
7,626	1,048	6,879	1,031	392	17	355	-
2,776	84	2,442	80	327	4	7	-
135	-	25	-	25	-	84	-
<b>30,947</b>	<b>1,657</b>	<b>25,514</b>	<b>1,393</b>	<b>2,660</b>	<b>122</b>	<b>2,773</b>	<b>143</b>
1,863	212	1,109	165	373	48	381	-
5,926	360	4,853	338	583	1	491	21
23,157	1,084	19,552	890	1,704	73	1,901	121
<b>30,947</b>	<b>1,657</b>	<b>25,514</b>	<b>1,393</b>	<b>2,660</b>	<b>122</b>	<b>2,773</b>	<b>143</b>
565	270	500	223	54	38	11	10
11,812	349	9,623	276	1,027	32	1,162	41
11,266	438	8,894	299	920	48	1,452	91
1,980	171	1,700	170	179	-	101	1
5,325	428	4,798	424	480	4	47	-
<b>30,947</b>	<b>1,657</b>	<b>25,514</b>	<b>1,393</b>	<b>2,660</b>	<b>122</b>	<b>2,773</b>	<b>143</b>
11,887	375	9,725	317	1,033	44	1,129	14
11,333	472	8,977	355	967	63	1,390	54
1,843	107	1,540	104	167	-	136	3
5,884	702	5,272	616	493	14	119	72
<b>30,947</b>	<b>1,657</b>	<b>25,514</b>	<b>1,393</b>	<b>2,660</b>	<b>122</b>	<b>2,773</b>	<b>143</b>
86	34	51	34	5	-	30	-
12,461	357	10,150	295	1,114	47	1,196	15
11,055	487	8,840	374	899	61	1,316	52
1,749	95	1,401	90	216	2	132	3
5,597	684	5,072	600	427	12	98	72
<b>30,947</b>	<b>1,657</b>	<b>25,514</b>	<b>1,393</b>	<b>2,660</b>	<b>122</b>	<b>2,773</b>	<b>143</b>
160	32	50	-	79	32	32	-
605	12	363	12	148	-	94	-
6,487	96	4,818	88	737	4	932	3
15,170	500	12,649	367	992	68	1,529	65
4,978	589	4,344	507	447	8	187	74
3,547	428	3,290	418	257	10	-	-
<b>30,947</b>	<b>1,657</b>	<b>25,514</b>	<b>1,393</b>	<b>2,660</b>	<b>122</b>	<b>2,773</b>	<b>143</b>
81	3	63	3	17	-	1	-
13,389	607	11,768	434	1,027	47	594	126
17,477	1,046	13,684	955	1,616	75	2,178	17
<b>30,947</b>	<b>1,657</b>	<b>25,514</b>	<b>1,393</b>	<b>2,660</b>	<b>122</b>	<b>2,773</b>	<b>143</b>
18,377	483	14,972	304	1,281	38	2,124	141
12,570	1,174	10,542	1,088	1,379	84	649	1

## 2. 事 業 従 事 者 合 計

### ① 第5-1表 自動車賃貸業務(リース)の法人・個人向け別の

区 分	事業所数	該当事業所数	年間契約件数(台)					計
			計	法人向け		個人向け		
				うち保守・管理の 条件のある 契約件数	うち保守・管理の 条件のある 契約件数			
<b>経営組織別計</b>	<b>2,824</b>	<b>691</b>	<b>1,078,448</b>	<b>949,738</b>	<b>286,506</b>	<b>128,710</b>	<b>18,214</b>	<b>999,335</b>
会社	2,809	691	1,078,448	949,738	286,506	128,710	18,214	999,335
会社以外の法人・団体	-	-	-	-	-	-	-	-
個人経営	15	-	-	-	-	-	-	-
<b>資本金規模別計</b>	<b>2,824</b>	<b>691</b>	<b>1,078,448</b>	<b>949,738</b>	<b>286,506</b>	<b>128,710</b>	<b>18,214</b>	<b>999,335</b>
500万円未満	98	40	13,137	6,175	3,060	6,962	6,902	2,184
500万円以上1千万円未満	18	10	202	200	80	1	-	572
1千万円以上5千万円未満	1,032	222	224,839	219,902	51,630	4,937	936	95,439
5千万円以上1億円未満	1,007	87	121,558	56,195	23,377	65,363	3,679	82,698
1億円以上10億円未満	453	131	433,779	395,829	177,710	37,950	4,242	485,232
10億円以上	201	200	284,933	271,437	30,649	13,496	2,455	333,211
資本金なし	15	-	-	-	-	-	-	-
<b>単独事業所、本社、支社別計</b>	<b>2,824</b>	<b>691</b>	<b>1,078,448</b>	<b>949,738</b>	<b>286,506</b>	<b>128,710</b>	<b>18,214</b>	<b>999,335</b>
単独事業所	223	104	128,258	51,698	30,431	76,559	12,686	84,591
本社	168	65	423,637	394,366	108,083	29,271	3,470	418,562
支社	2,433	522	526,554	503,675	147,992	22,879	2,058	496,182
<b>従業者規模別計</b>	<b>2,824</b>	<b>691</b>	<b>1,078,448</b>	<b>949,738</b>	<b>286,506</b>	<b>128,710</b>	<b>18,214</b>	<b>999,335</b>
4人以下	108	26	7,707	7,306	2,005	401	13	12,961
5人～9人	1,749	386	241,100	226,739	64,546	14,361	7,675	162,749
10人～29人	874	209	198,357	184,478	68,736	13,879	3,152	218,012
30人～49人	55	34	77,802	72,603	31,161	5,199	498	100,494
50人以上	39	36	553,482	458,612	120,059	94,870	6,875	505,118
<b>事業従事者規模別計</b>	<b>2,824</b>	<b>691</b>	<b>1,078,448</b>	<b>949,738</b>	<b>286,506</b>	<b>128,710</b>	<b>18,214</b>	<b>999,335</b>
5人～9人	1,823	390	235,221	221,509	62,634	13,712	7,606	158,158
10人～29人	899	225	194,010	185,216	69,308	8,794	764	202,590
30人～49人	54	31	54,939	50,588	17,129	4,351	485	74,798
50人以上	49	44	594,279	492,426	137,435	101,853	9,359	563,790
<b>自動車賃貸業務の 事業従事者規模別計</b>	<b>2,824</b>	<b>691</b>	<b>1,078,448</b>	<b>949,738</b>	<b>286,506</b>	<b>128,710</b>	<b>18,214</b>	<b>999,335</b>
4人以下	45	26	3,594	3,573	856	20	3	2,082
5人～9人	1,858	394	260,901	246,383	67,211	14,518	7,609	185,874
10人～29人	832	200	176,264	167,944	70,280	8,320	926	181,196
30人～49人	48	34	127,930	60,371	22,584	67,559	3,552	113,041
50人以上	41	38	509,759	471,467	125,575	38,292	6,123	517,143
<b>年間売上高規模別計</b>	<b>2,824</b>	<b>691</b>	<b>1,078,448</b>	<b>949,738</b>	<b>286,506</b>	<b>128,710</b>	<b>18,214</b>	<b>999,335</b>
1千万円未満	23	-	-	-	-	-	-	-
1千万円以上3千万円未満	106	34	1,484	1,484	502	-	-	417
3千万円以上1億円未満	883	37	59,581	52,682	2,830	6,898	6,896	895
1億円以上10億円未満	1,608	423	208,220	198,686	73,932	9,534	780	149,263
10億円以上100億円未満	186	180	316,658	297,475	103,492	19,184	1,744	365,802
100億円以上	18	18	492,505	399,412	105,751	93,094	8,794	482,958
<b>専業割合別計</b>	<b>2,824</b>	<b>691</b>	<b>1,078,448</b>	<b>949,738</b>	<b>286,506</b>	<b>128,710</b>	<b>18,214</b>	<b>999,335</b>
50%未満	7	6	x	x	x	x	x	x
50%以上100%未満	1,211	419	x	x	x	x	x	x
100%	1,606	266	409,011	353,961	119,928	55,050	11,773	469,928
<b>フランチャイズ加盟別計</b>	<b>2,824</b>	<b>691</b>	<b>1,078,448</b>	<b>949,738</b>	<b>286,506</b>	<b>128,710</b>	<b>18,214</b>	<b>999,335</b>
加盟している	1,978	362	310,574	298,646	91,966	11,928	1,500	197,493
加盟していない	846	329	767,874	651,093	194,540	116,782	16,713	801,842

# 5 人 以 上 の 部 統 計 表

年間契約件数、年間契約高、1該当事業所当たり年間契約件数及び年間契約高

年間契約高(百万円)		1該当事業所当たり							
法人向け	個人向け	年間契約件数(台)					年間契約高(万円)		
		年間契約件数	法人向け 年間契約件数	保守・管理の条件 のある、法人向け 年間契約件数	個人向け 年間契約件数	保守・管理の条件 のある、個人向け 年間契約件数	年間契約高	法人向け 年間契約高	個人向け 年間契約高
<b>907,824</b>	<b>91,511</b>	<b>1,561</b>	<b>1,377</b>	<b>572</b>	<b>261</b>	<b>55</b>	<b>144,654</b>	<b>131,598</b>	<b>18,537</b>
907,824	91,511	1,561	1,377	572	261	55	144,654	131,598	18,537
-	-	-	-	-	-	-	-	-	-
-	-	-	-	-	-	-	-	-	-
<b>907,824</b>	<b>91,511</b>	<b>1,561</b>	<b>1,377</b>	<b>572</b>	<b>261</b>	<b>55</b>	<b>144,654</b>	<b>131,598</b>	<b>18,537</b>
1,972	212	326	153	124	741	734	5,424	4,897	2,258
572	0	20	20	8	1	-	5,713	5,713	5
89,652	5,787	1,011	989	370	33	13	42,921	40,319	3,851
62,407	20,290	1,405	657	540	1,546	107	95,571	72,966	48,001
448,521	36,711	3,299	3,010	1,412	411	53	369,025	341,106	39,734
304,701	28,511	1,423	1,356	195	68	18	166,452	152,210	14,406
-	-	-	-	-	-	-	-	-	-
<b>907,824</b>	<b>91,511</b>	<b>1,561</b>	<b>1,377</b>	<b>572</b>	<b>261</b>	<b>55</b>	<b>144,654</b>	<b>131,598</b>	<b>18,537</b>
57,096	27,495	1,237	504	445	2,295	473	81,604	55,616	82,423
383,056	35,506	6,511	6,061	2,303	681	132	643,304	588,734	82,554
467,672	28,510	1,008	965	384	55	7	95,032	89,572	6,832
<b>907,824</b>	<b>91,511</b>	<b>1,561</b>	<b>1,377</b>	<b>572</b>	<b>261</b>	<b>55</b>	<b>144,654</b>	<b>131,598</b>	<b>18,537</b>
12,434	528	301	285	87	20	2	50,547	48,489	2,570
153,445	9,304	625	588	233	51	40	42,186	39,775	3,315
199,886	18,127	948	882	476	101	33	104,235	95,568	13,189
92,918	7,576	2,287	2,134	1,055	184	24	295,444	273,170	26,779
449,142	55,976	15,270	13,011	4,531	3,547	335	1,393,556	1,274,281	209,282
<b>907,824</b>	<b>91,511</b>	<b>1,561</b>	<b>1,377</b>	<b>572</b>	<b>261</b>	<b>55</b>	<b>144,654</b>	<b>131,598</b>	<b>18,537</b>
149,408	8,750	603	568	222	48	42	40,527	38,285	3,057
192,572	10,018	862	823	439	60	7	90,009	85,558	6,808
67,871	6,927	1,763	1,624	642	156	24	240,094	217,859	24,800
497,973	65,817	13,397	11,357	3,971	3,148	358	1,271,006	1,148,520	203,404
<b>907,824</b>	<b>91,511</b>	<b>1,561</b>	<b>1,377</b>	<b>572</b>	<b>261</b>	<b>55</b>	<b>144,654</b>	<b>131,598</b>	<b>18,537</b>
2,034	48	137	136	49	10	3	7,939	7,757	2,237
176,161	9,713	663	626	240	48	42	47,217	44,750	3,224
171,927	9,269	883	842	480	62	9	90,795	86,151	6,913
88,097	24,943	3,814	1,855	851	2,519	184	337,008	270,716	93,002
469,605	47,538	13,465	12,454	4,102	1,304	265	1,366,014	1,240,444	161,926
<b>907,824</b>	<b>91,511</b>	<b>1,561</b>	<b>1,377</b>	<b>572</b>	<b>261</b>	<b>55</b>	<b>144,654</b>	<b>131,598</b>	<b>18,537</b>
-	-	-	-	-	-	-	-	-	-
417	-	44	44	33	-	-	1,230	1,230	-
775	120	1,615	1,428	205	663	821	2,427	2,101	1,158
138,719	10,544	492	470	233	29	3	35,299	32,806	3,189
343,666	22,136	1,763	1,656	731	138	20	203,667	191,343	15,925
424,247	58,711	27,927	24,009	7,833	6,827	837	2,738,543	2,550,236	430,575
<b>907,824</b>	<b>91,511</b>	<b>1,561</b>	<b>1,377</b>	<b>572</b>	<b>261</b>	<b>55</b>	<b>144,654</b>	<b>131,598</b>	<b>18,537</b>
x	x	x	x	x	x	x	x	x	x
x	x	x	x	x	x	x	x	x	x
418,091	51,837	1,538	1,331	529	254	76	176,687	157,197	23,939
<b>907,824</b>	<b>91,511</b>	<b>1,561</b>	<b>1,377</b>	<b>572</b>	<b>261</b>	<b>55</b>	<b>144,654</b>	<b>131,598</b>	<b>18,537</b>
186,450	11,043	858	825	342	42	7	54,539	51,489	3,897
721,374	80,468	2,336	1,987	838	555	134	243,922	220,113	38,262

2. 事 業 従 事 者 合  
① 総 合

第5-2表 自動車賃貸業務(レンタル)の法人・個人向け別の

区 分	事業所数	該当事業所数	年間契約件数(台)				年間売上高(百万円)		
			計	法人向け		個人向け	計	法人向け	
				うち代車向け				うち代車向け	
<b>経営組織別計</b>	<b>2,824</b>	<b>2,536</b>	<b>21,338,314</b>	<b>12,785,853</b>	<b>3,101,880</b>	<b>8,552,461</b>	<b>359,894</b>	<b>228,469</b>	<b>83,331</b>
会社	2,809	2,522	21,278,400	12,739,129	3,101,753	8,539,270	358,935	227,720	83,328
会社以外の法人・団体	-	-	-	-	-	-	-	-	-
個人経営	15	15	59,914	46,724	127	13,190	959	750	3
<b>資本金規模別計</b>	<b>2,824</b>	<b>2,536</b>	<b>21,338,314</b>	<b>12,785,853</b>	<b>3,101,880</b>	<b>8,552,461</b>	<b>359,894</b>	<b>228,469</b>	<b>83,331</b>
500万円未満	98	67	47,021	18,512	13,121	28,509	4,418	4,011	3,735
500万円以上1千万円未満	18	10	2,196	2,175	72	21	327	226	117
1千万円以上5千万円未満	1,032	967	7,436,701	4,961,471	1,214,746	2,475,230	125,083	85,718	34,677
5千万円以上1億円未満	1,007	979	7,009,384	3,417,919	845,652	3,591,465	113,925	63,060	24,998
1億円以上10億円未満	453	381	5,922,448	3,887,545	993,554	2,034,902	101,377	66,368	18,882
10億円以上	201	117	860,650	451,507	34,608	409,144	13,805	8,338	918
資本金なし	15	15	59,914	46,724	127	13,190	959	750	3
<b>単独事業所、本社、支社別計</b>	<b>2,824</b>	<b>2,536</b>	<b>21,338,314</b>	<b>12,785,853</b>	<b>3,101,880</b>	<b>8,552,461</b>	<b>359,894</b>	<b>228,469</b>	<b>83,331</b>
単独事業所	223	151	461,308	334,978	33,681	126,331	17,690	9,960	4,842
本社	168	137	3,309,036	2,152,181	424,900	1,156,855	54,323	37,101	8,538
支社	2,433	2,248	17,567,970	10,298,695	2,643,299	7,269,275	287,881	181,409	69,950
<b>従業者規模別計</b>	<b>2,824</b>	<b>2,536</b>	<b>21,338,314</b>	<b>12,785,853</b>	<b>3,101,880</b>	<b>8,552,461</b>	<b>359,894</b>	<b>228,469</b>	<b>83,331</b>
4人以下	108	93	413,420	292,736	132,561	120,684	6,876	5,357	3,332
5人～9人	1,749	1,594	9,139,405	5,649,183	1,385,964	3,490,223	158,918	107,921	42,229
10人～29人	874	789	7,441,886	3,945,977	1,020,907	3,495,909	123,044	67,697	26,071
30人～49人	55	40	1,768,470	1,169,372	146,588	599,098	21,417	12,986	3,402
50人以上	39	21	2,575,132	1,728,585	415,860	846,547	49,639	34,508	8,298
<b>事業従事者規模別計</b>	<b>2,824</b>	<b>2,536</b>	<b>21,338,314</b>	<b>12,785,853</b>	<b>3,101,880</b>	<b>8,552,461</b>	<b>359,894</b>	<b>228,469</b>	<b>83,331</b>
5人～9人	1,823	1,655	9,244,727	5,735,993	1,461,066	3,508,734	159,721	108,990	43,734
10人～29人	899	815	7,545,170	4,042,737	1,062,557	3,502,432	117,782	69,263	27,496
30人～49人	54	38	1,569,627	1,030,763	110,254	538,864	24,360	11,771	2,674
50人以上	49	28	2,978,791	1,976,360	468,004	1,002,431	58,030	38,446	9,427
<b>自動車賃貸業務の事業従事者規模別計</b>	<b>2,824</b>	<b>2,536</b>	<b>21,338,314</b>	<b>12,785,853</b>	<b>3,101,880</b>	<b>8,552,461</b>	<b>359,894</b>	<b>228,469</b>	<b>83,331</b>
4人以下	45	19	15,238	12,471	10,039	2,767	1,946	1,898	1,731
5人～9人	1,858	1,697	9,544,677	5,919,737	1,498,688	3,624,941	164,779	112,383	44,254
10人～29人	832	765	7,721,808	4,192,385	1,016,743	3,529,423	115,318	67,115	25,792
30人～49人	48	31	1,178,388	705,457	121,206	472,930	21,131	9,126	3,068
50人以上	41	24	2,878,204	1,955,804	455,204	922,400	56,721	37,948	8,486
<b>年間売上高規模別計</b>	<b>2,824</b>	<b>2,536</b>	<b>21,338,314</b>	<b>12,785,853</b>	<b>3,101,880</b>	<b>8,552,461</b>	<b>359,894</b>	<b>228,469</b>	<b>83,331</b>
1千万円未満	23	23	4,885	1,683	127	3,203	125	14	3
1千万円以上3千万円未満	106	72	75,626	12,187	5,131	63,439	1,637	889	276
3千万円以上1億円未満	883	880	4,395,342	2,294,361	627,935	2,100,980	62,652	37,610	15,332
1億円以上10億円未満	1,608	1,487	13,058,095	7,934,536	1,872,646	5,123,559	214,935	140,087	54,898
10億円以上100億円未満	186	70	2,278,534	1,408,315	335,334	870,219	51,823	27,965	8,277
100億円以上	18	5	1,525,832	1,134,772	260,707	391,060	28,723	21,905	4,546
<b>専業割合別計</b>	<b>2,824</b>	<b>2,536</b>	<b>21,338,314</b>	<b>12,785,853</b>	<b>3,101,880</b>	<b>8,552,461</b>	<b>359,894</b>	<b>228,469</b>	<b>83,331</b>
50%未満	7	5	457	448	2	9	242	231	1
50%以上100%未満	1,211	1,055	8,267,196	4,249,519	682,162	4,017,677	126,280	73,294	23,556
100%	1,606	1,477	13,070,661	8,535,886	2,419,716	4,534,775	233,372	154,945	59,774
<b>フランチャイズ加盟別計</b>	<b>2,824</b>	<b>2,536</b>	<b>21,338,314</b>	<b>12,785,853</b>	<b>3,101,880</b>	<b>8,552,461</b>	<b>359,894</b>	<b>228,469</b>	<b>83,331</b>
加盟している	1,978	1,909	14,437,408	8,631,063	2,023,186	5,806,344	229,347	149,183	55,045
加盟していない	846	627	6,900,907	4,154,790	1,078,694	2,746,117	130,547	79,287	28,286



# 5 人 以 上 の 部 統 計 表

年間契約件数、年間売上高、1該当事業所当たり年間契約件数及び年間売上高

個人向け	1該当事業所当たり							
	年間契約件数(台)				年間売上高(万円)			
	年間契約件数	法人向け 年間契約件数	法人向けのうち、 代車向け年間契約件数	個人向け 年間契約件数	年間売上高	法人向け 年間売上高	法人向けのうち、 代車向け年間売上高	個人向け 年間売上高
<b>131,425</b>	<b>8,413</b>	<b>5,333</b>	<b>1,602</b>	<b>3,471</b>	<b>14,189</b>	<b>9,530</b>	<b>4,420</b>	<b>5,333</b>
131,215	8,438	5,347	1,607	3,486	14,234	9,557	4,435	5,357
-	-	-	-	-	-	-	-	-
209	4,058	3,165	20	893	6,496	5,078	55	1,418
<b>131,425</b>	<b>8,413</b>	<b>5,333</b>	<b>1,602</b>	<b>3,471</b>	<b>14,189</b>	<b>9,530</b>	<b>4,420</b>	<b>5,333</b>
407	697	338	356	963	6,553	7,325	10,134	1,375
101	225	222	9	2	3,341	2,308	1,504	1,033
39,365	7,692	5,131	1,623	2,644	12,937	8,865	4,633	4,206
50,865	7,161	3,972	1,168	3,675	11,639	7,328	3,454	5,205
35,010	15,527	10,413	3,348	5,349	26,579	17,777	6,363	9,203
5,467	7,332	3,846	297	3,515	11,760	7,103	1,409	4,698
209	4,058	3,165	20	893	6,496	5,078	55	1,418
<b>131,425</b>	<b>8,413</b>	<b>5,333</b>	<b>1,602</b>	<b>3,471</b>	<b>14,189</b>	<b>9,530</b>	<b>4,420</b>	<b>5,333</b>
7,730	3,052	2,441	468	1,489	11,702	7,257	6,735	9,109
17,222	24,140	15,816	5,203	8,751	39,630	27,265	10,456	13,027
106,473	7,814	4,848	1,483	3,235	12,805	8,540	4,039	4,738
<b>131,425</b>	<b>8,413</b>	<b>5,333</b>	<b>1,602</b>	<b>3,471</b>	<b>14,189</b>	<b>9,530</b>	<b>4,420</b>	<b>5,333</b>
1,518	4,431	3,364	2,095	1,581	7,368	6,157	5,265	1,989
50,997	5,735	3,682	1,126	2,249	9,973	7,033	3,581	3,286
55,346	9,432	5,508	1,697	4,480	15,595	9,450	4,333	7,093
8,431	44,654	30,292	5,921	15,596	54,079	33,639	13,742	21,949
15,131	122,625	82,314	25,204	48,374	236,378	164,324	50,291	86,465
<b>131,425</b>	<b>8,413</b>	<b>5,333</b>	<b>1,602</b>	<b>3,471</b>	<b>14,189</b>	<b>9,530</b>	<b>4,420</b>	<b>5,333</b>
50,730	5,587	3,609	1,155	2,199	9,653	6,858	3,603	3,179
48,520	9,255	5,444	1,699	4,342	14,448	9,327	4,397	6,016
12,590	40,988	27,638	4,941	14,523	63,613	31,561	11,983	33,930
19,585	105,031	69,686	19,614	40,321	204,612	135,558	39,509	78,776
<b>131,425</b>	<b>8,413</b>	<b>5,333</b>	<b>1,602</b>	<b>3,471</b>	<b>14,189</b>	<b>9,530</b>	<b>4,420</b>	<b>5,333</b>
48	789	646	558	1,195	10,075	9,825	9,616	2,090
52,396	5,625	3,632	1,163	2,192	9,711	6,895	3,576	3,169
48,203	10,094	6,042	1,737	4,665	15,074	9,672	4,405	6,372
12,004	37,417	23,135	5,459	16,312	67,096	29,930	13,819	41,403
18,773	120,623	81,966	20,823	40,348	237,712	159,036	38,820	82,118
<b>131,425</b>	<b>8,413</b>	<b>5,333</b>	<b>1,602</b>	<b>3,471</b>	<b>14,189</b>	<b>9,530</b>	<b>4,420</b>	<b>5,333</b>
111	214	165	20	140	547	138	55	486
748	1,046	186	213	1,215	2,265	1,359	1,142	1,432
25,042	4,996	2,824	1,056	2,388	7,121	4,629	2,577	2,846
74,848	8,784	5,531	1,503	3,556	14,458	9,766	4,594	5,195
23,858	32,387	20,018	5,467	13,367	73,660	39,749	13,492	36,648
6,818	339,074	252,171	74,488	111,731	638,292	486,773	129,873	194,809
<b>131,425</b>	<b>8,413</b>	<b>5,333</b>	<b>1,602</b>	<b>3,471</b>	<b>14,189</b>	<b>9,530</b>	<b>4,420</b>	<b>5,333</b>
11	100	98	2	4	5,266	5,037	60	429
52,986	7,838	4,306	886	3,921	11,972	7,426	3,278	5,172
78,428	8,849	6,071	2,076	3,155	15,799	11,021	5,128	5,457
<b>131,425</b>	<b>8,413</b>	<b>5,333</b>	<b>1,602</b>	<b>3,471</b>	<b>14,189</b>	<b>9,530</b>	<b>4,420</b>	<b>5,333</b>
80,165	7,562	4,664	1,325	3,045	12,013	8,062	3,731	4,205
51,260	11,000	7,597	2,632	4,924	20,809	14,497	6,901	9,191

2. 事 業 従 事 者  
① 総 合

第6-1表 自動車賃貸業務(リース)の

区 分	事業所数	自動車賃貸業務(リース)の契約先産業別								
		計		建設業		製造業		電気・ガス・熱供給・水道業		該 当 事業所数
		該 当 事業所数	年間契約高 (百万円)	該 当 事業所数	年間契約高 (百万円)	該 当 事業所数	年間契約高 (百万円)	該 当 事業所数	年間契約高 (百万円)	
<b>経営組織別計</b>	<b>2,824</b>	<b>691</b>	<b>999,335</b>	<b>511</b>	<b>53,102</b>	<b>487</b>	<b>74,426</b>	<b>419</b>	<b>24,447</b>	<b>418</b>
会社	2,809	691	999,335	...	53,102	...	74,426	...	24,447	...
会社以外の法人・団体	-	-	-	...	-	...	-	...	-	...
個人経営	15	-	-	...	-	...	-	...	-	...
<b>資本金規模別計</b>	<b>2,824</b>	<b>691</b>	<b>999,335</b>	<b>511</b>	<b>53,102</b>	<b>487</b>	<b>74,426</b>	<b>419</b>	<b>24,447</b>	<b>418</b>
500万円未満	98	40	2,184	...	104	...	28	...	8	...
500万円以上1千万円未満	18	10	572	...	-	...	6	...	-	...
1千万円以上5千万円未満	1,032	222	95,439	...	12,666	...	11,097	...	2,819	...
5千万円以上1億円未満	1,007	87	82,698	...	6,500	...	11,208	...	1,742	...
1億円以上10億円未満	453	131	485,232	...	18,340	...	32,423	...	12,558	...
10億円以上	201	200	333,211	...	15,492	...	19,662	...	7,319	...
資本金なし	15	-	-	...	-	...	-	...	-	...
<b>単独事業所、本社、支社別計</b>	<b>2,824</b>	<b>691</b>	<b>999,335</b>	<b>511</b>	<b>53,102</b>	<b>487</b>	<b>74,426</b>	<b>419</b>	<b>24,447</b>	<b>418</b>
単独事業所	223	104	84,591	...	5,476	...	3,821	...	6,036	...
本社	168	65	418,562	...	21,479	...	34,182	...	6,295	...
支社	2,433	522	496,182	...	26,148	...	36,423	...	12,116	...
<b>従業者規模別計</b>	<b>2,824</b>	<b>691</b>	<b>999,335</b>	<b>511</b>	<b>53,102</b>	<b>487</b>	<b>74,426</b>	<b>419</b>	<b>24,447</b>	<b>418</b>
4人以下	108	26	12,961	...	745	...	373	...	91	...
5人～9人	1,749	386	162,749	...	10,145	...	12,224	...	5,834	...
10人～29人	874	209	218,012	...	17,953	...	18,913	...	6,376	...
30人～49人	55	34	100,494	...	5,495	...	9,018	...	1,479	...
50人以上	39	36	505,118	...	18,765	...	33,898	...	10,667	...
<b>事業従事者規模別計</b>	<b>2,824</b>	<b>691</b>	<b>999,335</b>	<b>511</b>	<b>53,102</b>	<b>487</b>	<b>74,426</b>	<b>419</b>	<b>24,447</b>	<b>418</b>
5人～9人	1,823	390	158,158	...	11,145	...	12,426	...	5,925	...
10人～29人	899	225	202,590	...	17,472	...	18,713	...	6,737	...
30人～49人	54	31	74,798	...	4,880	...	6,055	...	1,118	...
50人以上	49	44	563,790	...	19,606	...	37,231	...	10,667	...
<b>自動車賃貸業務の 事業従事者規模別計</b>	<b>2,824</b>	<b>691</b>	<b>999,335</b>	<b>511</b>	<b>53,102</b>	<b>487</b>	<b>74,426</b>	<b>419</b>	<b>24,447</b>	<b>418</b>
4人以下	45	26	2,082	...	364	...	38	...	-	...
5人～9人	1,858	394	185,874	...	14,771	...	14,345	...	9,415	...
10人～29人	832	200	181,196	...	14,188	...	17,970	...	3,367	...
30人～49人	48	34	113,041	...	5,326	...	8,164	...	4,958	...
50人以上	41	38	517,143	...	18,453	...	33,908	...	6,707	...
<b>年間売上高規模別計</b>	<b>2,824</b>	<b>691</b>	<b>999,335</b>	<b>511</b>	<b>53,102</b>	<b>487</b>	<b>74,426</b>	<b>419</b>	<b>24,447</b>	<b>418</b>
1千万円未満	23	-	-	...	-	...	-	...	-	...
1千万円以上3千万円未満	106	34	417	...	13	...	8	...	-	...
3千万円以上1億円未満	883	37	895	...	186	...	132	...	1	...
1億円以上10億円未満	1,608	423	149,263	...	14,329	...	12,996	...	10,679	...
10億円以上100億円未満	186	180	365,802	...	23,342	...	28,932	...	11,027	...
100億円以上	18	18	482,958	...	15,233	...	32,357	...	2,740	...
<b>専業割合別計</b>	<b>2,824</b>	<b>691</b>	<b>999,335</b>	<b>511</b>	<b>53,102</b>	<b>487</b>	<b>74,426</b>	<b>419</b>	<b>24,447</b>	<b>418</b>
50%未満	7	6	x	...	958	...	38	...	123	...
50%以上100%未満	1,211	419	x	...	33,828	...	49,495	...	17,055	...
100%	1,606	266	469,928	...	18,316	...	24,893	...	7,270	...
<b>フランチャイズ加盟別計</b>	<b>2,824</b>	<b>691</b>	<b>999,335</b>	<b>511</b>	<b>53,102</b>	<b>487</b>	<b>74,426</b>	<b>419</b>	<b>24,447</b>	<b>418</b>
加盟している	1,978	362	197,493	...	19,148	...	26,621	...	7,973	...
加盟していない	846	329	801,842	...	33,954	...	47,805	...	16,474	...

5 人 以 上 の 部  
統 計 表

契約先産業別の該当事業所数及び年間契約高

情報通信業	運輸業, 郵便業		卸売業, 小売業		金融業, 保険業		不動産業, 物品賃貸業 (同業者を除く)		学術研究, 専門・ 技術サービス業	
	年間契約高 (百万円)	該 当 事業所数	年間契約高 (百万円)	該 当 事業所数	年間契約高 (百万円)	該 当 事業所数	年間契約高 (百万円)	該 当 事業所数	年間契約高 (百万円)	該 当 事業所数
<b>12,648</b>	<b>494</b>	<b>110,615</b>	<b>535</b>	<b>150,665</b>	<b>446</b>	<b>68,308</b>	<b>406</b>	<b>21,240</b>	<b>336</b>	<b>18,036</b>
12,648	...	110,615	...	150,665	...	68,308	...	21,240	...	18,036
-	...	-	...	-	...	-	...	-	...	-
-	...	-	...	-	...	-	...	-	...	-
<b>12,648</b>	<b>494</b>	<b>110,615</b>	<b>535</b>	<b>150,665</b>	<b>446</b>	<b>68,308</b>	<b>406</b>	<b>21,240</b>	<b>336</b>	<b>18,036</b>
16	...	1,295	...	45	...	53	...	8	...	4
-	...	-	...	-	...	-	...	-	...	-
1,929	...	7,109	...	13,705	...	3,150	...	1,862	...	1,437
2,150	...	4,807	...	8,553	...	2,067	...	2,057	...	576
3,294	...	63,170	...	98,769	...	52,507	...	7,826	...	1,202
5,258	...	34,233	...	29,593	...	10,531	...	9,488	...	14,818
-	...	-	...	-	...	-	...	-	...	-
<b>12,648</b>	<b>494</b>	<b>110,615</b>	<b>535</b>	<b>150,665</b>	<b>446</b>	<b>68,308</b>	<b>406</b>	<b>21,240</b>	<b>336</b>	<b>18,036</b>
1,230	...	11,486	...	5,194	...	1,123	...	436	...	121
4,189	...	48,278	...	72,935	...	29,949	...	11,098	...	3,871
7,229	...	50,851	...	72,536	...	37,236	...	9,706	...	14,045
<b>12,648</b>	<b>494</b>	<b>110,615</b>	<b>535</b>	<b>150,665</b>	<b>446</b>	<b>68,308</b>	<b>406</b>	<b>21,240</b>	<b>336</b>	<b>18,036</b>
151	...	955	...	1,180	...	1,011	...	61	...	0
3,533	...	15,848	...	17,929	...	8,753	...	3,944	...	7,366
3,828	...	25,038	...	28,022	...	9,311	...	3,240	...	3,541
1,275	...	10,961	...	15,241	...	7,045	...	1,413	...	4,098
3,860	...	57,813	...	88,292	...	42,188	...	12,582	...	3,032
<b>12,648</b>	<b>494</b>	<b>110,615</b>	<b>535</b>	<b>150,665</b>	<b>446</b>	<b>68,308</b>	<b>406</b>	<b>21,240</b>	<b>336</b>	<b>18,036</b>
3,650	...	16,710	...	15,625	...	6,714	...	3,900	...	7,366
3,863	...	23,978	...	29,997	...	11,513	...	3,236	...	3,541
1,275	...	3,599	...	7,963	...	3,273	...	1,522	...	4,098
3,860	...	66,328	...	97,079	...	46,808	...	12,582	...	3,032
<b>12,648</b>	<b>494</b>	<b>110,615</b>	<b>535</b>	<b>150,665</b>	<b>446</b>	<b>68,308</b>	<b>406</b>	<b>21,240</b>	<b>336</b>	<b>18,036</b>
3	...	1,282	...	50	...	7	...	1	...	9
4,113	...	19,671	...	18,937	...	7,328	...	4,371	...	7,823
3,564	...	20,934	...	27,777	...	11,084	...	3,065	...	3,086
1,107	...	10,914	...	12,870	...	3,081	...	1,221	...	4,086
3,860	...	57,813	...	91,032	...	46,808	...	12,582	...	3,032
<b>12,648</b>	<b>494</b>	<b>110,615</b>	<b>535</b>	<b>150,665</b>	<b>446</b>	<b>68,308</b>	<b>406</b>	<b>21,240</b>	<b>336</b>	<b>18,036</b>
-	...	-	...	-	...	-	...	-	...	-
-	...	104	...	-	...	-	...	-	...	-
101	...	104	...	107	...	1	...	1	...	0
4,179	...	11,396	...	15,172	...	8,093	...	3,799	...	4,423
5,478	...	39,305	...	55,029	...	22,908	...	5,721	...	11,032
2,890	...	59,706	...	80,357	...	37,306	...	11,719	...	2,582
<b>12,648</b>	<b>494</b>	<b>110,615</b>	<b>535</b>	<b>150,665</b>	<b>446</b>	<b>68,308</b>	<b>406</b>	<b>21,240</b>	<b>336</b>	<b>18,036</b>
-	...	14	...	53	...	7	...	3	...	9
7,489	...	86,259	...	74,694	...	12,714	...	15,174	...	5,581
5,158	...	24,342	...	75,918	...	55,587	...	6,063	...	12,446
<b>12,648</b>	<b>494</b>	<b>110,615</b>	<b>535</b>	<b>150,665</b>	<b>446</b>	<b>68,308</b>	<b>406</b>	<b>21,240</b>	<b>336</b>	<b>18,036</b>
6,252	...	12,658	...	26,175	...	7,067	...	6,270	...	4,120
6,395	...	97,957	...	124,490	...	61,242	...	14,971	...	13,916

2. 事 業 従 事 者  
① 総 合

第6-1表 自動車賃貸業務(リース)の

区 分	自動車賃貸業務(リース)の契約先産業別(つづき)							
	宿泊業, 飲食サービス業		生活関連サービス業, 娯楽業		教育, 学習支援業		サービス業	
	該 当 事業所数	年間契約高 (百万円)	該 当 事業所数	年間契約高 (百万円)	該 当 事業所数	年間契約高 (百万円)	該 当 事業所数	年間契約高 (百万円)
<b>経 営 組 織 別 計</b>	<b>363</b>	<b>6,939</b>	<b>366</b>	<b>20,330</b>	<b>318</b>	<b>17,824</b>	<b>590</b>	<b>178,489</b>
会 社	…	6,939	…	20,330	…	17,824	…	178,489
会社以外の法人・団体	…	-	…	-	…	-	…	-
個 人 経 営	…	-	…	-	…	-	…	-
<b>資 本 金 規 模 別 計</b>	<b>363</b>	<b>6,939</b>	<b>366</b>	<b>20,330</b>	<b>318</b>	<b>17,824</b>	<b>590</b>	<b>178,489</b>
500万円未満	…	4	…	24	…	4	…	97
500万円以上1千万円未満	…	-	…	-	…	-	…	566
1千万円以上5千万円未満	…	1,112	…	2,440	…	1,583	…	11,719
5千万円以上1億円未満	…	860	…	1,386	…	609	…	5,251
1億円以上10億円未満	…	655	…	1,513	…	1,382	…	98,698
10億円以上	…	4,308	…	14,968	…	14,246	…	62,158
資本金なし	…	-	…	-	…	-	…	-
<b>単 独 事 業 所、本 社、支 社 別 計</b>	<b>363</b>	<b>6,939</b>	<b>366</b>	<b>20,330</b>	<b>318</b>	<b>17,824</b>	<b>590</b>	<b>178,489</b>
単 独 事 業 所	…	249	…	207	…	137	…	4,854
本 社	…	2,351	…	3,523	…	3,460	…	72,129
支 社	…	4,339	…	16,600	…	14,227	…	101,506
<b>従 業 者 規 模 別 計</b>	<b>363</b>	<b>6,939</b>	<b>366</b>	<b>20,330</b>	<b>318</b>	<b>17,824</b>	<b>590</b>	<b>178,489</b>
4人以下	…	94	…	1	…	0	…	6,941
5人～9人	…	2,610	…	8,943	…	7,531	…	26,276
10人～29人	…	1,815	…	4,668	…	3,459	…	32,243
30人～49人	…	763	…	4,232	…	4,188	…	18,765
50人以上	…	1,659	…	2,486	…	2,646	…	94,264
<b>事 業 従 事 者 規 模 別 計</b>	<b>363</b>	<b>6,939</b>	<b>366</b>	<b>20,330</b>	<b>318</b>	<b>17,824</b>	<b>590</b>	<b>178,489</b>
5人～9人	…	2,703	…	8,944	…	7,520	…	24,104
10人～29人	…	1,815	…	4,632	…	3,470	…	36,061
30人～49人	…	763	…	4,268	…	4,188	…	15,701
50人以上	…	1,659	…	2,486	…	2,646	…	102,623
<b>自 動 車 賃 貸 業 務 の 事 業 従 事 者 規 模 別 計</b>	<b>363</b>	<b>6,939</b>	<b>366</b>	<b>20,330</b>	<b>318</b>	<b>17,824</b>	<b>590</b>	<b>178,489</b>
4人以下	…	14	…	12	…	-	…	38
5人～9人	…	2,993	…	9,713	…	7,991	…	28,092
10人～29人	…	1,630	…	3,972	…	3,012	…	32,826
30人～49人	…	643	…	4,148	…	4,176	…	18,841
50人以上	…	1,659	…	2,486	…	2,646	…	98,692
<b>年 間 売 上 高 規 模 別 計</b>	<b>363</b>	<b>6,939</b>	<b>366</b>	<b>20,330</b>	<b>318</b>	<b>17,824</b>	<b>590</b>	<b>178,489</b>
1千万円未満	…	-	…	-	…	-	…	-
1千万円以上3千万円未満	…	-	…	-	…	-	…	77
3千万円以上1億円未満	…	1	…	21	…	0	…	105
1億円以上10億円未満	…	3,511	…	6,134	…	4,457	…	17,308
10億円以上100億円未満	…	2,285	…	12,165	…	11,193	…	71,107
100億円以上	…	1,143	…	2,010	…	2,174	…	89,892
<b>専 業 割 合 別 計</b>	<b>363</b>	<b>6,939</b>	<b>366</b>	<b>20,330</b>	<b>318</b>	<b>17,824</b>	<b>590</b>	<b>178,489</b>
50%未満	…	20	…	15	…	-	…	44
50%以上100%未満	…	4,027	…	7,508	…	5,796	…	78,558
100%	…	2,892	…	12,807	…	12,028	…	99,887
<b>フ ラ ン チ ェ イ ズ 加 盟 別 計</b>	<b>363</b>	<b>6,939</b>	<b>366</b>	<b>20,330</b>	<b>318</b>	<b>17,824</b>	<b>590</b>	<b>178,489</b>
加盟している	…	4,176	…	5,813	…	4,225	…	18,877
加盟していない	…	2,763	…	14,517	…	13,599	…	159,612

注5:同業者とは、契約先(取引相手)が自動車賃貸業務を主業として営む事業所の場合をいい、同一企業間の企業内取引を含む。

5 人 以 上 の 部  
統 計 表

契約先産業別の該当事業所数及び年間契約高(つづき)

公 務		同 業 者		計		そ の 他			
該 当 事業所数	年間契約高 (百万円)	該 当 事業所数	年間契約高 (百万円)	該 当 事業所数	年間契約高 (百万円)	そ の 他 の 産 業		個 人	
						該 当 事業所数	年間契約高 (百万円)	該 当 事業所数	年間契約高 (百万円)
<b>429</b>	<b>14,473</b>	<b>321</b>	<b>14,636</b>	<b>582</b>	<b>213,156</b>	<b>407</b>	<b>121,645</b>	<b>494</b>	<b>91,511</b>
…	14,473	…	14,636	…	213,156	…	121,645	…	91,511
…	-	…	-	…	-	…	-	…	-
…	-	…	-	…	-	…	-	…	-
<b>429</b>	<b>14,473</b>	<b>321</b>	<b>14,636</b>	<b>582</b>	<b>213,156</b>	<b>407</b>	<b>121,645</b>	<b>494</b>	<b>91,511</b>
…	223	…	12	…	257	…	45	…	212
…	-	…	-	…	0	…	-	…	0
…	3,881	…	893	…	18,035	…	12,249	…	5,787
…	1,490	…	568	…	32,872	…	12,582	…	20,290
…	3,520	…	4,092	…	85,282	…	48,571	…	36,711
…	5,358	…	9,070	…	76,709	…	48,198	…	28,511
…	-	…	-	…	-	…	-	…	-
<b>429</b>	<b>14,473</b>	<b>321</b>	<b>14,636</b>	<b>582</b>	<b>213,156</b>	<b>407</b>	<b>121,645</b>	<b>494</b>	<b>91,511</b>
…	880	…	146	…	43,196	…	15,701	…	27,495
…	4,504	…	8,350	…	91,969	…	56,463	…	35,506
…	9,089	…	6,140	…	77,992	…	49,481	…	28,510
<b>429</b>	<b>14,473</b>	<b>321</b>	<b>14,636</b>	<b>582</b>	<b>213,156</b>	<b>407</b>	<b>121,645</b>	<b>494</b>	<b>91,511</b>
…	121	…	91	…	1,147	…	619	…	528
…	4,899	…	2,466	…	24,448	…	15,144	…	9,304
…	4,181	…	1,940	…	53,484	…	35,357	…	18,127
…	1,459	…	760	…	14,302	…	6,726	…	7,576
…	3,813	…	9,379	…	119,775	…	63,799	…	55,976
<b>429</b>	<b>14,473</b>	<b>321</b>	<b>14,636</b>	<b>582</b>	<b>213,156</b>	<b>407</b>	<b>121,645</b>	<b>494</b>	<b>91,511</b>
…	4,940	…	2,557	…	23,929	…	15,180	…	8,750
…	3,830	…	1,940	…	31,791	…	21,774	…	10,018
…	1,891	…	760	…	13,445	…	6,518	…	6,927
…	3,813	…	9,379	…	143,991	…	78,173	…	65,817
<b>429</b>	<b>14,473</b>	<b>321</b>	<b>14,636</b>	<b>582</b>	<b>213,156</b>	<b>407</b>	<b>121,645</b>	<b>494</b>	<b>91,511</b>
…	215	…	-	…	48	…	-	…	48
…	5,174	…	2,973	…	28,165	…	18,452	…	9,713
…	3,895	…	1,607	…	29,218	…	19,949	…	9,269
…	1,511	…	677	…	31,318	…	6,374	…	24,943
…	3,678	…	9,379	…	124,408	…	76,870	…	47,538
<b>429</b>	<b>14,473</b>	<b>321</b>	<b>14,636</b>	<b>582</b>	<b>213,156</b>	<b>407</b>	<b>121,645</b>	<b>494</b>	<b>91,511</b>
…	-	…	-	…	-	…	-	…	-
…	215	…	-	…	-	…	-	…	-
…	1	…	1	…	132	…	11	…	120
…	6,035	…	2,850	…	23,903	…	13,359	…	10,544
…	5,063	…	3,033	…	58,183	…	36,048	…	22,136
…	3,159	…	8,752	…	130,938	…	72,227	…	58,711
<b>429</b>	<b>14,473</b>	<b>321</b>	<b>14,636</b>	<b>582</b>	<b>213,156</b>	<b>407</b>	<b>121,645</b>	<b>494</b>	<b>91,511</b>
…	-	…	-	…	x	…	674	…	x
…	9,237	…	10,160	…	x	…	70,200	…	x
…	5,235	…	4,476	…	102,608	…	50,771	…	51,837
<b>429</b>	<b>14,473</b>	<b>321</b>	<b>14,636</b>	<b>582</b>	<b>213,156</b>	<b>407</b>	<b>121,645</b>	<b>494</b>	<b>91,511</b>
…	7,318	…	3,477	…	37,323	…	26,279	…	11,043
…	7,155	…	11,159	…	175,833	…	95,365	…	80,468

2. 事 業 従 事 者  
① 総 合

第6-2表 自動車賃貸業務(レンタル)の

区 分	事業所数	自動車賃貸業務(レンタル)の契約先産業別								
		計		建設業		製造業		電気・ガス・熱供給・水道業		該 当 事業所数
		該 当 事業所数	年間売上高 (百万円)	該 当 事業所数	年間売上高 (百万円)	該 当 事業所数	年間売上高 (百万円)	該 当 事業所数	年間売上高 (百万円)	
<b>経営組織別計</b>	<b>2,824</b>	<b>2,536</b>	<b>359,894</b>	<b>1,452</b>	<b>13,029</b>	<b>1,508</b>	<b>13,675</b>	<b>1,201</b>	<b>3,769</b>	<b>1,306</b>
会社	2,809	2,522	358,935	...	13,029	...	12,936	...	3,769	...
会社以外の法人・団体	-	-	-	...	-	...	-	...	-	...
個人経営	15	15	959	...	-	...	739	...	-	...
<b>資本金規模別計</b>	<b>2,824</b>	<b>2,536</b>	<b>359,894</b>	<b>1,452</b>	<b>13,029</b>	<b>1,508</b>	<b>13,675</b>	<b>1,201</b>	<b>3,769</b>	<b>1,306</b>
500万円未満	98	67	4,418	...	34	...	1	...	0	...
500万円以上1千万円未満	18	10	327	...	2	...	184	...	1	...
1千万円以上5千万円未満	1,032	967	125,083	...	7,019	...	6,345	...	1,791	...
5千万円以上1億円未満	1,007	979	113,925	...	4,216	...	4,242	...	1,223	...
1億円以上10億円未満	453	381	101,377	...	1,198	...	1,590	...	206	...
10億円以上	201	117	13,805	...	560	...	574	...	547	...
資本金なし	15	15	959	...	-	...	739	...	-	...
<b>単独事業所、本社、支社別計</b>	<b>2,824</b>	<b>2,536</b>	<b>359,894</b>	<b>1,452</b>	<b>13,029</b>	<b>1,508</b>	<b>13,675</b>	<b>1,201</b>	<b>3,769</b>	<b>1,306</b>
単独事業所	223	151	17,690	...	825	...	1,118	...	41	...
本社	168	137	54,323	...	1,609	...	1,247	...	663	...
支社	2,433	2,248	287,881	...	10,596	...	11,310	...	3,064	...
<b>従業者規模別計</b>	<b>2,824</b>	<b>2,536</b>	<b>359,894</b>	<b>1,452</b>	<b>13,029</b>	<b>1,508</b>	<b>13,675</b>	<b>1,201</b>	<b>3,769</b>	<b>1,306</b>
4人以下	108	93	6,876	...	266	...	259	...	66	...
5人～9人	1,749	1,594	158,918	...	6,748	...	7,349	...	2,074	...
10人～29人	874	789	123,044	...	4,467	...	5,043	...	1,032	...
30人～49人	55	40	21,417	...	913	...	670	...	442	...
50人以上	39	21	49,639	...	636	...	354	...	155	...
<b>事業従事者規模別計</b>	<b>2,824</b>	<b>2,536</b>	<b>359,894</b>	<b>1,452</b>	<b>13,029</b>	<b>1,508</b>	<b>13,675</b>	<b>1,201</b>	<b>3,769</b>	<b>1,306</b>
5人～9人	1,823	1,655	159,721	...	6,708	...	7,310	...	2,122	...
10人～29人	899	815	117,782	...	4,493	...	5,074	...	1,045	...
30人～49人	54	38	24,360	...	924	...	627	...	425	...
50人以上	49	28	58,030	...	904	...	664	...	176	...
<b>自動車賃貸業務の 事業従事者規模別計</b>	<b>2,824</b>	<b>2,536</b>	<b>359,894</b>	<b>1,452</b>	<b>13,029</b>	<b>1,508</b>	<b>13,675</b>	<b>1,201</b>	<b>3,769</b>	<b>1,306</b>
4人以下	45	19	1,946	...	134	...	4	...	1	...
5人～9人	1,858	1,697	164,779	...	6,875	...	7,414	...	2,236	...
10人～29人	832	765	115,318	...	4,713	...	5,204	...	1,072	...
30人～49人	48	31	21,131	...	403	...	390	...	285	...
50人以上	41	24	56,721	...	904	...	664	...	175	...
<b>年間売上高規模別計</b>	<b>2,824</b>	<b>2,536</b>	<b>359,894</b>	<b>1,452</b>	<b>13,029</b>	<b>1,508</b>	<b>13,675</b>	<b>1,201</b>	<b>3,769</b>	<b>1,306</b>
1千万円未満	23	23	125	...	-	...	-	...	-	...
1千万円以上3千万円未満	106	72	1,637	...	70	...	26	...	34	...
3千万円以上1億円未満	883	880	62,652	...	2,961	...	3,452	...	841	...
1億円以上10億円未満	1,608	1,487	214,935	...	8,804	...	9,217	...	2,595	...
10億円以上100億円未満	186	70	51,823	...	954	...	980	...	299	...
100億円以上	18	5	28,723	...	240	...	-	...	-	...
<b>専業割合別計</b>	<b>2,824</b>	<b>2,536</b>	<b>359,894</b>	<b>1,452</b>	<b>13,029</b>	<b>1,508</b>	<b>13,675</b>	<b>1,201</b>	<b>3,769</b>	<b>1,306</b>
50%未満	7	5	242	...	174	...	7	...	1	...
50%以上100%未満	1,211	1,055	126,280	...	5,867	...	4,939	...	1,477	...
100%	1,606	1,477	233,372	...	6,988	...	8,729	...	2,291	...
<b>フランチャイズ加盟別計</b>	<b>2,824</b>	<b>2,536</b>	<b>359,894</b>	<b>1,452</b>	<b>13,029</b>	<b>1,508</b>	<b>13,675</b>	<b>1,201</b>	<b>3,769</b>	<b>1,306</b>
加盟している	1,978	1,909	229,347	...	10,733	...	12,097	...	3,569	...
加盟していない	846	627	130,547	...	2,297	...	1,578	...	200	...

5 人 以 上 の 部  
統 計 表

契約先産業別の該当事業所数及び年間売上高

情報通信業	運輸業, 郵便業		卸売業, 小売業		金融業, 保険業		不動産業, 物品賃貸業 (同業者を除く)		学術研究, 専門・ 技術サービス業	
	年間売上高 (百万円)	該 当 事業所数	年間売上高 (百万円)	該 当 事業所数	年間売上高 (百万円)	該 当 事業所数	年間売上高 (百万円)	該 当 事業所数	年間売上高 (百万円)	該 当 事業所数
<b>6,094</b>	<b>1,409</b>	<b>8,868</b>	<b>1,758</b>	<b>44,241</b>	<b>1,776</b>	<b>59,098</b>	<b>1,138</b>	<b>2,964</b>	<b>981</b>	<b>9,144</b>
6,094	...	8,868	...	44,241	...	59,098	...	2,964	...	9,144
-	...	-	...	-	...	-	...	-	...	-
-	...	-	...	-	...	-	...	-	...	-
<b>6,094</b>	<b>1,409</b>	<b>8,868</b>	<b>1,758</b>	<b>44,241</b>	<b>1,776</b>	<b>59,098</b>	<b>1,138</b>	<b>2,964</b>	<b>981</b>	<b>9,144</b>
0	...	0	...	1	...	3,729	...	0	...	0
1	...	1	...	3	...	12	...	-	...	-
2,736	...	5,392	...	12,628	...	15,448	...	1,301	...	1,192
2,300	...	2,463	...	9,059	...	14,595	...	977	...	631
504	...	458	...	21,976	...	24,753	...	132	...	6,774
554	...	554	...	574	...	560	...	554	...	547
-	...	-	...	-	...	-	...	-	...	-
<b>6,094</b>	<b>1,409</b>	<b>8,868</b>	<b>1,758</b>	<b>44,241</b>	<b>1,776</b>	<b>59,098</b>	<b>1,138</b>	<b>2,964</b>	<b>981</b>	<b>9,144</b>
36	...	38	...	155	...	4,626	...	8	...	7
532	...	2,354	...	8,231	...	11,287	...	368	...	1,962
5,526	...	6,476	...	35,855	...	43,186	...	2,589	...	7,174
<b>6,094</b>	<b>1,409</b>	<b>8,868</b>	<b>1,758</b>	<b>44,241</b>	<b>1,776</b>	<b>59,098</b>	<b>1,138</b>	<b>2,964</b>	<b>981</b>	<b>9,144</b>
126	...	188	...	659	...	2,447	...	54	...	104
3,266	...	4,466	...	20,101	...	25,155	...	1,569	...	3,243
2,169	...	3,338	...	9,379	...	15,242	...	974	...	1,645
300	...	349	...	2,762	...	2,947	...	194	...	871
232	...	527	...	11,341	...	13,308	...	174	...	3,281
<b>6,094</b>	<b>1,409</b>	<b>8,868</b>	<b>1,758</b>	<b>44,241</b>	<b>1,776</b>	<b>59,098</b>	<b>1,138</b>	<b>2,964</b>	<b>981</b>	<b>9,144</b>
3,308	...	4,619	...	19,486	...	26,454	...	1,597	...	3,081
2,215	...	3,361	...	10,106	...	16,169	...	996	...	1,845
318	...	319	...	1,819	...	1,949	...	177	...	552
253	...	568	...	12,830	...	14,526	...	195	...	3,666
<b>6,094</b>	<b>1,409</b>	<b>8,868</b>	<b>1,758</b>	<b>44,241</b>	<b>1,776</b>	<b>59,098</b>	<b>1,138</b>	<b>2,964</b>	<b>981</b>	<b>9,144</b>
2	...	4	...	7	...	1,731	...	1	...	-
3,458	...	4,675	...	20,299	...	27,103	...	1,637	...	3,090
2,318	...	3,459	...	9,626	...	13,952	...	1,111	...	1,976
64	...	171	...	1,832	...	1,885	...	21	...	412
253	...	559	...	12,477	...	14,427	...	195	...	3,666
<b>6,094</b>	<b>1,409</b>	<b>8,868</b>	<b>1,758</b>	<b>44,241</b>	<b>1,776</b>	<b>59,098</b>	<b>1,138</b>	<b>2,964</b>	<b>981</b>	<b>9,144</b>
-	...	-	...	-	...	-	...	-	...	-
25	...	12	...	31	...	101	...	2	...	2
1,438	...	1,608	...	5,588	...	7,035	...	445	...	577
4,218	...	5,185	...	23,121	...	34,992	...	2,267	...	4,226
413	...	1,884	...	8,084	...	7,215	...	250	...	2,065
-	...	180	...	7,418	...	9,756	...	-	...	2,273
<b>6,094</b>	<b>1,409</b>	<b>8,868</b>	<b>1,758</b>	<b>44,241</b>	<b>1,776</b>	<b>59,098</b>	<b>1,138</b>	<b>2,964</b>	<b>981</b>	<b>9,144</b>
4	...	1	...	21	...	-	...	1	...	2
2,770	...	4,469	...	10,966	...	16,815	...	1,464	...	980
3,321	...	4,398	...	33,255	...	42,284	...	1,499	...	8,161
<b>6,094</b>	<b>1,409</b>	<b>8,868</b>	<b>1,758</b>	<b>44,241</b>	<b>1,776</b>	<b>59,098</b>	<b>1,138</b>	<b>2,964</b>	<b>981</b>	<b>9,144</b>
5,904	...	8,156	...	20,705	...	25,295	...	2,842	...	2,297
191	...	712	...	23,536	...	33,803	...	122	...	6,847

2. 事 業 従 事 者  
① 総 合

第6-2表 自動車賃貸業務(レンタル)の

区 分	自動車賃貸業務(レンタル)の契約先産業別(つづき)							
	宿泊業, 飲食サービス業		生活関連サービス業, 娯楽業		教育, 学習支援業		サービス業	
	該 当 事業所数	年間売上高 (百万円)	該 当 事業所数	年間売上高 (百万円)	該 当 事業所数	年間売上高 (百万円)	該 当 事業所数	年間売上高 (百万円)
<b>経営組織別計</b>	<b>1,105</b>	<b>3,146</b>	<b>1,040</b>	<b>3,753</b>	<b>963</b>	<b>2,765</b>	<b>1,451</b>	<b>17,933</b>
会社	…	3,146	…	3,748	…	2,761	…	17,932
会社以外の法人・団体	…	-	…	-	…	-	…	-
個人経営	…	-	…	5	…	4	…	1
<b>資本金規模別計</b>	<b>1,105</b>	<b>3,146</b>	<b>1,040</b>	<b>3,753</b>	<b>963</b>	<b>2,765</b>	<b>1,451</b>	<b>17,933</b>
500万円未満	…	1	…	0	…	3	…	197
500万円以上1千万円未満	…	-	…	-	…	-	…	3
1千万円以上5千万円未満	…	1,404	…	2,122	…	1,265	…	9,565
5千万円以上1億円未満	…	759	…	946	…	772	…	5,489
1億円以上10億円未満	…	436	…	133	…	175	…	2,254
10億円以上	…	547	…	547	…	547	…	424
資本金なし	…	-	…	5	…	4	…	1
<b>単独事業所、本社、支社別計</b>	<b>1,105</b>	<b>3,146</b>	<b>1,040</b>	<b>3,753</b>	<b>963</b>	<b>2,765</b>	<b>1,451</b>	<b>17,933</b>
単独事業所	…	6	…	113	…	152	…	484
本社	…	410	…	396	…	383	…	2,145
支社	…	2,730	…	3,244	…	2,230	…	15,304
<b>従業者規模別計</b>	<b>1,105</b>	<b>3,146</b>	<b>1,040</b>	<b>3,753</b>	<b>963</b>	<b>2,765</b>	<b>1,451</b>	<b>17,933</b>
4人以下	…	54	…	44	…	44	…	280
5人～9人	…	1,644	…	1,731	…	1,567	…	9,676
10人～29人	…	1,042	…	1,616	…	794	…	6,464
30人～49人	…	252	…	183	…	186	…	574
50人以上	…	154	…	179	…	174	…	939
<b>事業従事者規模別計</b>	<b>1,105</b>	<b>3,146</b>	<b>1,040</b>	<b>3,753</b>	<b>963</b>	<b>2,765</b>	<b>1,451</b>	<b>17,933</b>
5人～9人	…	1,668	…	1,758	…	1,594	…	9,776
10人～29人	…	1,068	…	1,535	…	807	…	6,633
30人～49人	…	236	…	281	…	190	…	544
50人以上	…	175	…	179	…	174	…	980
<b>自動車賃貸業務の 事業従事者規模別計</b>	<b>1,105</b>	<b>3,146</b>	<b>1,040</b>	<b>3,753</b>	<b>963</b>	<b>2,765</b>	<b>1,451</b>	<b>17,933</b>
4人以下	…	1	…	1	…	1	…	3
5人～9人	…	1,694	…	1,814	…	1,747	…	10,045
10人～29人	…	1,213	…	1,618	…	793	…	6,619
30人～49人	…	63	…	141	…	50	…	285
50人以上	…	175	…	179	…	174	…	980
<b>年間売上高規模別計</b>	<b>1,105</b>	<b>3,146</b>	<b>1,040</b>	<b>3,753</b>	<b>963</b>	<b>2,765</b>	<b>1,451</b>	<b>17,933</b>
1千万円未満	…	1	…	5	…	7	…	1
1千万円以上3千万円未満	…	2	…	89	…	134	…	158
3千万円以上1億円未満	…	518	…	791	…	377	…	3,547
1億円以上10億円未満	…	2,340	…	2,596	…	2,000	…	12,655
10億円以上100億円未満	…	284	…	272	…	248	…	1,093
100億円以上	…	-	…	-	…	-	…	480
<b>専業割合別計</b>	<b>1,105</b>	<b>3,146</b>	<b>1,040</b>	<b>3,753</b>	<b>963</b>	<b>2,765</b>	<b>1,451</b>	<b>17,933</b>
50%未満	…	-	…	-	…	-	…	17
50%以上100%未満	…	1,379	…	1,311	…	1,271	…	6,294
100%	…	1,767	…	2,442	…	1,494	…	11,622
<b>フランチャイズ加盟別計</b>	<b>1,105</b>	<b>3,146</b>	<b>1,040</b>	<b>3,753</b>	<b>963</b>	<b>2,765</b>	<b>1,451</b>	<b>17,933</b>
加盟している	…	3,005	…	3,540	…	2,531	…	15,746
加盟していない	…	141	…	213	…	234	…	2,187

注6: 同業者とは、契約先(取引相手)が自動車賃貸業務を主業として営む事業所の場合をいい、同一企業間の企業内取引を含む。



5 人 以 上 の 部  
統 計 表

契約先産業別の該当事業所数及び年間売上高(つづき)

公 務		同 業 者		計		そ の 他			
該 当 事業所数	年間売上高 (百万円)	該 当 事業所数	年間売上高 (百万円)	該 当 事業所数	年間売上高 (百万円)	その他の産業		個 人	
						該 当 事業所数	年間売上高 (百万円)	該 当 事業所数	年間売上高 (百万円)
<b>1,240</b>	<b>4,390</b>	<b>1,113</b>	<b>5,924</b>	<b>2,478</b>	<b>161,101</b>	<b>1,454</b>	<b>29,676</b>	<b>2,464</b>	<b>131,425</b>
…	4,390	…	5,924	…	160,892	…	29,676	…	131,215
…	-	…	-	…	-	…	-	…	-
…	-	…	-	…	209	…	-	…	209
<b>1,240</b>	<b>4,390</b>	<b>1,113</b>	<b>5,924</b>	<b>2,478</b>	<b>161,101</b>	<b>1,454</b>	<b>29,676</b>	…	<b>131,425</b>
…	7	…	7	…	436	…	29	…	407
…	12	…	1	…	105	…	4	…	101
…	2,317	…	3,922	…	50,637	…	11,272	…	39,365
…	1,105	…	1,275	…	63,874	…	13,009	…	50,865
…	524	…	303	…	39,962	…	4,952	…	35,010
…	424	…	417	…	5,878	…	410	…	5,467
…	-	…	-	…	209	…	-	…	209
<b>1,240</b>	<b>4,390</b>	<b>1,113</b>	<b>5,924</b>	<b>2,478</b>	<b>161,101</b>	<b>1,454</b>	<b>29,676</b>	…	<b>131,425</b>
…	93	…	331	…	9,658	…	1,928	…	7,730
…	1,066	…	1,333	…	20,336	…	3,114	…	17,222
…	3,231	…	4,259	…	131,107	…	24,634	…	106,473
<b>1,240</b>	<b>4,390</b>	<b>1,113</b>	<b>5,924</b>	<b>2,478</b>	<b>161,101</b>	<b>1,454</b>	<b>29,676</b>	…	<b>131,425</b>
…	66	…	66	…	2,156	…	638	…	1,518
…	2,100	…	1,826	…	66,404	…	15,406	…	50,997
…	1,228	…	3,533	…	65,079	…	9,733	…	55,346
…	366	…	159	…	10,248	…	1,817	…	8,431
…	630	…	341	…	17,214	…	2,083	…	15,131
<b>1,240</b>	<b>4,390</b>	<b>1,113</b>	<b>5,924</b>	<b>2,478</b>	<b>161,101</b>	<b>1,454</b>	<b>29,676</b>	<b>2,464</b>	<b>131,425</b>
…	2,131	…	1,862	…	66,247	…	15,516	…	50,730
…	1,258	…	3,555	…	57,622	…	9,102	…	48,520
…	350	…	146	…	15,503	…	2,914	…	12,590
…	651	…	362	…	21,729	…	2,144	…	19,585
<b>1,240</b>	<b>4,390</b>	<b>1,113</b>	<b>5,924</b>	<b>2,478</b>	<b>161,101</b>	<b>1,454</b>	<b>29,676</b>	…	<b>131,425</b>
…	1	…	2	…	55	…	6	…	48
…	2,169	…	2,349	…	68,172	…	15,776	…	52,396
…	1,395	…	3,183	…	57,066	…	8,863	…	48,203
…	174	…	28	…	14,927	…	2,923	…	12,004
…	651	…	362	…	20,882	…	2,109	…	18,773
<b>1,240</b>	<b>4,390</b>	<b>1,113</b>	<b>5,924</b>	<b>2,478</b>	<b>161,101</b>	<b>1,454</b>	<b>29,676</b>	…	<b>131,425</b>
…	-	…	-	…	111	…	-	…	111
…	73	…	7	…	873	…	126	…	748
…	677	…	1,595	…	31,201	…	6,159	…	25,042
…	2,847	…	3,913	…	93,959	…	19,111	…	74,848
…	432	…	169	…	27,179	…	3,322	…	23,858
…	360	…	240	…	7,778	…	959	…	6,818
<b>1,240</b>	<b>4,390</b>	<b>1,113</b>	<b>5,924</b>	<b>2,478</b>	<b>161,101</b>	<b>1,454</b>	<b>29,676</b>	…	<b>131,425</b>
…	3	…	-	…	11	…	-	…	11
…	2,084	…	2,286	…	61,909	…	8,923	…	52,986
…	2,303	…	3,638	…	99,181	…	20,754	…	78,428
<b>1,240</b>	<b>4,390</b>	<b>1,113</b>	<b>5,924</b>	<b>2,478</b>	<b>161,101</b>	<b>1,454</b>	<b>29,676</b>	…	<b>131,425</b>
…	3,650	…	4,196	…	105,082	…	24,918	…	80,165
…	740	…	1,728	…	56,019	…	4,759	…	51,260

2. 事 業 従 事 者  
① 総 合

第7表 自動車賃貸業務(レンタル・リース)に係る自動車保有台数、1該当事業所当たり自動車保有台数

区 分	事業所数	自動車保有台数(台)				1該当事業所当たり 自動車保有台数(台)		
		計	レンタル		リース		レンタル	リース
			該当事業所数	自動車保有台数	該当事業所数	自動車保有台数		
<b>経営組織別計</b>	<b>2,824</b>	<b>2,682,836</b>	<b>2,536</b>	<b>310,761</b>	<b>691</b>	<b>2,372,075</b>	<b>123</b>	<b>3,434</b>
会社	2,809	2,682,145	2,522	310,070	691	2,372,075	123	3,434
会社以外の法人・団体	-	-	-	-	-	-	-	-
個人経営	15	691	15	691	-	-	47	-
<b>資本金規模別計</b>	<b>2,824</b>	<b>2,682,836</b>	<b>2,536</b>	<b>310,761</b>	<b>691</b>	<b>2,372,075</b>	<b>123</b>	<b>3,434</b>
500万円未満	98	7,211	67	2,562	40	4,650	38	115
500万円以上1千万円未満	18	847	10	87	10	759	9	76
1千万円以上5千万円未満	1,032	311,823	967	110,277	222	201,546	114	906
5千万円以上1億円未満	1,007	307,292	979	100,965	87	206,327	103	2,384
1億円以上10億円未満	453	1,183,123	381	88,173	131	1,094,951	231	8,327
10億円以上	201	871,848	117	8,006	200	863,842	68	4,315
資本金なし	15	691	15	691	-	-	47	-
<b>単独事業所、本社、支社別計</b>	<b>2,824</b>	<b>2,682,836</b>	<b>2,536</b>	<b>310,761</b>	<b>691</b>	<b>2,372,075</b>	<b>123</b>	<b>3,434</b>
単独事業所	223	194,342	151	8,674	104	185,668	57	1,791
本社	168	1,021,444	137	59,017	65	962,427	431	14,792
支社	2,433	1,467,050	2,248	243,070	522	1,223,980	108	2,344
<b>従業者規模別計</b>	<b>2,824</b>	<b>2,682,836</b>	<b>2,536</b>	<b>310,761</b>	<b>691</b>	<b>2,372,075</b>	<b>123</b>	<b>3,434</b>
4人以下	108	26,762	93	4,293	26	22,469	46	876
5人～9人	1,749	531,862	1,594	137,633	386	394,230	86	1,022
10人～29人	874	585,892	789	96,323	209	489,569	122	2,341
30人～49人	55	285,245	40	22,988	34	262,257	580	7,710
50人以上	39	1,253,075	21	49,524	36	1,203,551	2,358	33,204
<b>事業従事者規模別計</b>	<b>2,824</b>	<b>2,682,836</b>	<b>2,536</b>	<b>310,761</b>	<b>691</b>	<b>2,372,075</b>	<b>123</b>	<b>3,434</b>
5人～9人	1,823	520,920	1,655	137,479	390	383,441	83	983
10人～29人	899	551,085	815	97,802	225	453,282	120	2,014
30人～49人	54	242,428	38	20,897	31	221,531	546	7,111
50人以上	49	1,368,403	28	54,582	44	1,313,821	1,925	29,619
<b>自動車賃貸業務の 事業従事者規模別計</b>	<b>2,824</b>	<b>2,682,836</b>	<b>2,536</b>	<b>310,761</b>	<b>691</b>	<b>2,372,075</b>	<b>123</b>	<b>3,434</b>
4人以下	45	4,157	19	401	26	3,756	21	143
5人～9人	1,858	590,029	1,697	145,237	394	444,792	86	1,130
10人～29人	832	504,211	765	92,861	200	411,350	121	2,061
30人～49人	48	338,536	31	23,797	34	314,738	756	9,383
50人以上	41	1,245,903	24	48,463	38	1,197,439	2,031	31,630
<b>年間売上高規模別計</b>	<b>2,824</b>	<b>2,682,836</b>	<b>2,536</b>	<b>310,761</b>	<b>691</b>	<b>2,372,075</b>	<b>123</b>	<b>3,434</b>
1千万円未満	23	52	23	52	-	-	2	-
1千万円以上3千万円未満	106	3,669	72	2,260	34	1,408	31	42
3千万円以上1億円未満	883	62,808	880	61,720	37	1,088	70	29
1億円以上10億円未満	1,608	509,903	1,487	175,685	423	334,218	118	790
10億円以上100億円未満	186	945,434	70	42,327	180	903,107	602	5,028
100億円以上	18	1,160,971	5	28,717	18	1,132,254	6,381	64,203
<b>専業割合別計</b>	<b>2,824</b>	<b>2,682,836</b>	<b>2,536</b>	<b>310,761</b>	<b>691</b>	<b>2,372,075</b>	<b>123</b>	<b>3,434</b>
50%未満	7	x	5	280	6	x	61	x
50%以上100%未満	1,211	x	1,055	104,614	419	x	99	x
100%	1,606	1,355,869	1,477	205,867	266	1,150,002	139	4,324
<b>フランチャイズ加盟別計</b>	<b>2,824</b>	<b>2,682,836</b>	<b>2,536</b>	<b>310,761</b>	<b>691</b>	<b>2,372,075</b>	<b>123</b>	<b>3,434</b>
加盟している	1,978	611,983	1,909	192,396	362	419,586	101	1,159
加盟していない	846	2,070,853	627	118,364	329	1,952,489	189	5,940

# 5 人 以 上 の 部 統 計 表

第8表 自動車賃貸業務(レンタル)の年間売上高におけるインターネットを經由して受付けた割合

区 分	事業所数	自動車賃貸業務(レンタル)					
		年間売上高におけるインターネットを經由して受付けた割合					インターネット経由の 年間受付額(換算額)  (万円)
		該当事業所数	受付割合別該当事業所数			割合の平均(%)	
			1~5%未満	5%~10%未満	10%以上		
<b>経営組織別計</b>	<b>2,824</b>	<b>2,303</b>	<b>186</b>	<b>137</b>	<b>1,980</b>	<b>24</b>	<b>9,616,504</b>
会社	2,809	2,295	186	137	1,972	24	9,579,544
会社以外の法人・団体	-	-	-	-	-	-	-
個人経営	15	8	-	-	8	40	36,960
<b>資本金規模別計</b>	<b>2,824</b>	<b>2,303</b>	<b>186</b>	<b>137</b>	<b>1,980</b>	<b>24</b>	<b>9,616,504</b>
500万円未満	98	32	-	-	32	33	65,599
500万円以上1千万円未満	18	-	-	-	-	-	-
1千万円以上5千万円未満	1,032	866	63	63	740	20	2,484,254
5千万円以上1億円未満	1,007	905	115	31	759	23	2,229,028
1億円以上10億円未満	453	374	8	42	324	36	4,480,818
10億円以上	201	117	-	-	117	23	319,846
資本金なし	15	8	-	-	8	40	36,960
<b>単独事業所、本社、支社別計</b>	<b>2,824</b>	<b>2,303</b>	<b>186</b>	<b>137</b>	<b>1,980</b>	<b>24</b>	<b>9,616,504</b>
単独事業所	223	77	1	9	67	26	895,876
本社	168	107	14	5	88	21	1,325,269
支社	2,433	2,119	171	123	1,825	25	7,395,359
<b>従業者規模別計</b>	<b>2,824</b>	<b>2,303</b>	<b>186</b>	<b>137</b>	<b>1,980</b>	<b>24</b>	<b>9,616,504</b>
4人以下	108	69	1	3	65	23	106,002
5人~9人	1,749	1,455	131	105	1,219	23	3,428,018
10人~29人	874	722	48	26	648	27	3,680,539
30人~49人	55	38	6	-	33	24	618,294
50人以上	39	19	1	3	15	37	1,783,652
<b>事業従事者規模別計</b>	<b>2,824</b>	<b>2,303</b>	<b>186</b>	<b>137</b>	<b>1,980</b>	<b>24</b>	<b>9,616,504</b>
5人~9人	1,823	1,495	131	106	1,258	23	3,350,068
10人~29人	899	745	49	27	668	27	2,917,865
30人~49人	54	37	6	-	32	24	1,199,915
50人以上	49	26	1	3	22	39	2,148,657
<b>自動車賃貸業務の 事業従事者規模別計</b>	<b>2,824</b>	<b>2,303</b>	<b>186</b>	<b>137</b>	<b>1,980</b>	<b>24</b>	<b>9,616,504</b>
4人以下	45	1	-	-	1	x	x
5人~9人	1,858	1,529	137	107	1,285	x	x
10人~29人	832	720	44	26	650	27	2,913,887
30人~49人	48	30	4	-	26	31	1,204,275
50人以上	41	23	1	3	19	38	2,071,007
<b>年間売上高規模別計</b>	<b>2,824</b>	<b>2,303</b>	<b>186</b>	<b>137</b>	<b>1,980</b>	<b>24</b>	<b>9,616,504</b>
1千万円未満	23	4	-	-	4	17	306
1千万円以上3千万円未満	106	59	-	-	59	22	29,186
3千万円以上1億円未満	883	780	61	46	673	24	1,278,360
1億円以上10億円未満	1,608	1,389	114	86	1,189	24	4,913,294
10億円以上100億円未満	186	68	11	5	52	33	2,258,970
100億円以上	18	4	-	-	4	50	1,136,389
<b>専業割合別計</b>	<b>2,824</b>	<b>2,303</b>	<b>186</b>	<b>137</b>	<b>1,980</b>	<b>24</b>	<b>9,616,504</b>
50%未満	7	1	-	-	1	x	x
50%以上100%未満	1,211	980	99	30	851	x	x
100%	1,606	1,322	87	107	1,128	24	6,853,500
<b>フランチャイズ加盟別計</b>	<b>2,824</b>	<b>2,303</b>	<b>186</b>	<b>137</b>	<b>1,980</b>	<b>24</b>	<b>9,616,504</b>
加盟している	1,978	1,808	159	124	1,525	22	4,583,504
加盟していない	846	495	27	12	456	34	5,033,000

2. 事 業 従 事 者  
① 総 合

第9表 年間営業費用、年間営業用固定資産

区 分	事業所数	事業所の年間営業費用（百万円）										
		計	給 与 支給総額	貸 与 資産原価	リース投資 資産原価	資金原価	減 価 償却費	賃 借 料				
								計	土地・建物	機 械・装 置		
										計	情報通信機器	その他
<b>経 営 組 織 別 計</b>	<b>2,824</b>	<b>1,328,507</b>	<b>121,579</b>	<b>398,716</b>	<b>322,757</b>	<b>15,119</b>	<b>103,574</b>	<b>31,061</b>	<b>25,839</b>	<b>5,222</b>	<b>1,811</b>	<b>3,411</b>
会 社	2,809	1,327,742	121,335	398,548	322,757	15,113	103,486	30,956	25,740	5,217	1,809	3,407
会社以外の法人・団体	-	-	-	-	-	-	-	-	-	-	-	-
個 人 経 営	15	765	244	168	-	5	88	104	99	5	1	4
<b>資 本 金 規 模 別 計</b>	<b>2,824</b>	<b>1,328,507</b>	<b>121,579</b>	<b>398,716</b>	<b>322,757</b>	<b>15,119</b>	<b>103,574</b>	<b>31,061</b>	<b>25,839</b>	<b>5,222</b>	<b>1,811</b>	<b>3,411</b>
500万円未満	98	6,528	1,272	1,540	200	28	568	319	228	91	60	32
500万円以上1千万円未満	18	1,697	379	165	733	166	91	16	13	3	1	2
1千万円以上5千万円未満	1,032	212,848	30,996	69,861	24,195	3,922	14,513	9,959	7,467	2,492	430	2,062
5千万円以上1億円未満	1,007	233,397	30,163	83,658	9,446	1,908	13,149	11,296	9,869	1,427	406	1,021
1億円以上10億円未満	453	569,568	33,848	179,273	118,624	5,985	72,762	5,155	3,999	1,156	890	265
10億円以上	201	303,703	24,678	64,051	169,559	3,104	2,403	4,211	4,163	47	22	26
資本金なし	15	765	244	168	-	5	88	104	99	5	1	4
<b>単 独 事 業 所、本 社、支 社 別 計</b>	<b>2,824</b>	<b>1,328,507</b>	<b>121,579</b>	<b>398,716</b>	<b>322,757</b>	<b>15,119</b>	<b>103,574</b>	<b>31,061</b>	<b>25,839</b>	<b>5,222</b>	<b>1,811</b>	<b>3,411</b>
単 独 事 業 所	223	144,114	7,341	28,842	21,204	654	2,504	1,635	1,246	389	161	229
本 社	168	461,993	34,812	123,665	158,974	6,555	32,656	6,169	4,435	1,735	1,027	708
支 社	2,433	722,400	79,426	246,209	142,579	7,910	68,414	23,256	20,158	3,098	623	2,475
<b>従 業 者 規 模 別 計</b>	<b>2,824</b>	<b>1,328,507</b>	<b>121,579</b>	<b>398,716</b>	<b>322,757</b>	<b>15,119</b>	<b>103,574</b>	<b>31,061</b>	<b>25,839</b>	<b>5,222</b>	<b>1,811</b>	<b>3,411</b>
4人以下	108	18,197	1,635	3,226	5,218	204	1,861	722	488	235	196	39
5人～9人	1,749	300,413	37,691	107,281	44,566	2,686	22,825	13,488	11,725	1,763	418	1,345
10人～29人	874	330,000	37,688	104,276	60,283	4,948	22,398	10,991	9,253	1,739	436	1,302
30人～49人	55	103,266	7,423	40,086	20,765	1,119	9,208	1,622	1,170	452	44	407
50人以上	39	576,631	37,142	143,847	191,924	6,161	47,282	4,237	3,203	1,034	716	319
<b>事 業 従 事 者 規 模 別 計</b>	<b>2,824</b>	<b>1,328,507</b>	<b>121,579</b>	<b>398,716</b>	<b>322,757</b>	<b>15,119</b>	<b>103,574</b>	<b>31,061</b>	<b>25,839</b>	<b>5,222</b>	<b>1,811</b>	<b>3,411</b>
5人～9人	1,823	296,167	38,152	104,495	44,166	2,616	20,538	13,804	12,004	1,799	418	1,381
10人～29人	899	308,145	37,599	103,479	61,895	5,045	25,514	10,950	9,022	1,929	626	1,302
30人～49人	54	90,123	6,995	33,102	18,051	1,046	4,241	1,885	1,436	448	43	406
50人以上	49	634,073	38,833	157,639	198,645	6,412	53,281	4,422	3,376	1,046	723	323
<b>自 動 車 賃 貸 業 務 の 事 業 従 事 者 規 模 別 計</b>	<b>2,824</b>	<b>1,328,507</b>	<b>121,579</b>	<b>398,716</b>	<b>322,757</b>	<b>15,119</b>	<b>103,574</b>	<b>31,061</b>	<b>25,839</b>	<b>5,222</b>	<b>1,811</b>	<b>3,411</b>
4人以下	45	4,597	707	651	460	25	397	158	149	9	7	2
5人～9人	1,858	327,001	41,978	112,179	59,453	2,794	20,840	14,264	12,442	1,823	426	1,397
10人～29人	832	286,617	34,520	103,048	47,774	4,903	24,880	10,469	8,534	1,935	615	1,320
30人～49人	48	162,499	7,732	46,336	26,048	1,068	5,874	2,013	1,595	418	41	377
50人以上	41	547,794	36,641	136,501	189,022	6,328	51,584	4,157	3,119	1,038	722	316
<b>年 間 売 上 高 規 模 別 計</b>	<b>2,824</b>	<b>1,328,507</b>	<b>121,579</b>	<b>398,716</b>	<b>322,757</b>	<b>15,119</b>	<b>103,574</b>	<b>31,061</b>	<b>25,839</b>	<b>5,222</b>	<b>1,811</b>	<b>3,411</b>
1千万円未満	23	171	63	5	-	0	10	82	81	0	0	0
1千万円以上3千万円未満	106	2,483	966	497	36	7	160	80	67	13	3	10
3千万円以上1億円未満	883	60,936	16,303	18,013	16	376	5,352	6,304	4,932	1,372	251	1,120
1億円以上10億円未満	1,608	338,037	49,788	131,443	31,362	4,552	24,810	16,909	14,489	2,421	542	1,879
10億円以上100億円未満	186	396,998	26,399	121,890	114,904	4,843	35,764	4,260	3,763	497	328	170
100億円以上	18	529,882	28,060	126,868	176,439	5,341	37,478	3,425	2,506	919	686	232
<b>専 業 割 合 別 計</b>	<b>2,824</b>	<b>1,328,507</b>	<b>121,579</b>	<b>398,716</b>	<b>322,757</b>	<b>15,119</b>	<b>103,574</b>	<b>31,061</b>	<b>25,839</b>	<b>5,222</b>	<b>1,811</b>	<b>3,411</b>
50%未満	7	x	695	136	2,989	43	111	74	59	15	12	4
50%以上100%未満	1,211	x	64,035	207,878	197,313	6,257	14,576	14,943	13,201	1,743	1,197	545
100%	1,606	651,734	56,850	190,702	122,454	8,819	88,888	16,044	12,579	3,464	602	2,862
<b>フ ラ ン チ ェ イ ズ 加 盟 別 計</b>	<b>2,824</b>	<b>1,328,507</b>	<b>121,579</b>	<b>398,716</b>	<b>322,757</b>	<b>15,119</b>	<b>103,574</b>	<b>31,061</b>	<b>25,839</b>	<b>5,222</b>	<b>1,811</b>	<b>3,411</b>
加盟している	1,978	388,443	55,358	159,949	25,000	5,742	22,723	22,003	18,269	3,734	789	2,945
加盟していない	846	940,064	66,221	238,766	297,757	9,377	80,851	9,057	7,569	1,488	1,022	467

5 人 以 上 の 部  
統 計 表

取得額及び年間リース投資資産取得額

その他の 営業費用	事業所の営業用固定資産											事業所のリース投資資産	
	取 得 事業所数	年間取得額(百万円)										取 得 事業所数	年 間 取得額 (百万円)
		計	有 形 固 定 資 産							無形固定資産			
			計	機 械 ・ 設 備 ・ 装 置			土 地	建 物 ・ そ の 他 の 有 形 固 定 資 産					
計	レ ン タ ル ・ リ ー ス 物 件	情 報 通 信 機 器	そ の 他										
<b>335,701</b>	<b>1,459</b>	<b>523,859</b>	<b>503,411</b>	<b>469,417</b>	<b>468,561</b>	<b>157</b>	<b>699</b>	<b>13,817</b>	<b>20,176</b>	<b>20,448</b>	<b>298</b>	<b>142,558</b>	
335,546	1,450	523,523	503,075	469,417	468,561	157	699	13,817	19,840	20,448	298	142,558	
-	-	-	-	-	-	-	-	-	-	-	-	-	
155	8	336	336	-	-	-	-	-	336	-	-	-	
<b>335,701</b>	<b>1,459</b>	<b>523,859</b>	<b>503,411</b>	<b>469,417</b>	<b>468,561</b>	<b>157</b>	<b>699</b>	<b>13,817</b>	<b>20,176</b>	<b>20,448</b>	<b>298</b>	<b>142,558</b>	
2,601	49	1,968	1,968	1,933	1,921	12	-	-	35	-	15	104	
147	16	570	570	570	570	-	-	-	-	-	10	551	
59,403	536	52,390	48,864	41,445	41,201	23	221	1,632	5,787	3,526	130	18,701	
83,777	385	119,428	119,354	95,070	94,693	51	325	12,186	12,099	74	40	5,461	
153,921	305	136,658	136,044	134,766	134,697	55	13	-	1,278	614	60	99,025	
35,697	159	212,508	196,275	195,633	195,478	17	139	-	642	16,233	44	18,716	
155	8	336	336	-	-	-	-	-	336	-	-	-	
<b>335,701</b>	<b>1,459</b>	<b>523,859</b>	<b>503,411</b>	<b>469,417</b>	<b>468,561</b>	<b>157</b>	<b>699</b>	<b>13,817</b>	<b>20,176</b>	<b>20,448</b>	<b>298</b>	<b>142,558</b>	
81,935	139	66,935	66,592	65,617	65,360	68	189	86	889	343	54	54,262	
99,161	95	188,039	178,268	170,925	170,696	35	195	3,278	4,064	9,771	37	48,021	
154,605	1,225	268,885	258,551	232,875	232,506	54	315	10,454	15,223	10,334	207	40,275	
<b>335,701</b>	<b>1,459</b>	<b>523,859</b>	<b>503,411</b>	<b>469,417</b>	<b>468,561</b>	<b>157</b>	<b>699</b>	<b>13,817</b>	<b>20,176</b>	<b>20,448</b>	<b>298</b>	<b>142,558</b>	
5,331	39	3,187	3,183	2,981	2,980	1	0	1	202	4	11	3,423	
71,876	978	119,539	114,675	94,155	93,869	51	235	8,611	11,908	4,865	161	18,027	
89,414	390	92,810	89,944	83,963	83,759	75	129	2,124	3,857	2,866	98	63,004	
23,043	28	26,312	26,274	24,650	24,478	0	172	469	1,154	38	12	6,127	
146,038	25	282,011	269,335	263,667	263,475	29	163	2,613	3,055	12,676	16	51,977	
<b>335,701</b>	<b>1,459</b>	<b>523,859</b>	<b>503,411</b>	<b>469,417</b>	<b>468,561</b>	<b>157</b>	<b>699</b>	<b>13,817</b>	<b>20,176</b>	<b>20,448</b>	<b>298</b>	<b>142,558</b>	
72,394	986	114,093	109,244	88,613	88,329	51	233	8,612	12,020	4,849	166	18,227	
63,663	415	96,652	93,793	87,768	87,613	26	130	2,124	3,901	2,858	101	36,166	
24,803	26	20,338	20,296	18,709	18,487	51	172	469	1,117	43	11	3,996	
174,841	32	292,775	280,078	274,326	274,133	29	164	2,613	3,139	12,698	20	84,169	
<b>335,701</b>	<b>1,459</b>	<b>523,859</b>	<b>503,411</b>	<b>469,417</b>	<b>468,561</b>	<b>157</b>	<b>699</b>	<b>13,817</b>	<b>20,176</b>	<b>20,448</b>	<b>298</b>	<b>142,558</b>	
2,199	19	285	285	275	275	-	-	10	-	-	16	354	
75,491	1,033	133,934	127,502	106,776	106,396	59	321	8,643	12,083	6,432	174	21,635	
61,022	353	81,448	80,172	74,251	74,188	18	45	2,082	3,839	1,275	80	34,111	
73,428	27	77,063	76,943	75,337	75,068	51	219	469	1,137	120	12	12,526	
123,561	27	231,129	218,508	212,778	212,634	29	114	2,613	3,118	12,620	16	73,932	
<b>335,701</b>	<b>1,459</b>	<b>523,859</b>	<b>503,411</b>	<b>469,417</b>	<b>468,561</b>	<b>157</b>	<b>699</b>	<b>13,817</b>	<b>20,176</b>	<b>20,448</b>	<b>298</b>	<b>142,558</b>	
11	-	-	-	-	-	-	-	-	-	-	-	-	
738	82	714	709	611	609	-	2	-	98	4	15	104	
14,572	399	9,022	8,994	7,768	7,584	12	172	60	1,167	28	4	101	
79,173	850	129,160	124,814	101,226	100,851	61	314	10,465	13,123	4,346	166	13,430	
88,937	117	132,955	129,335	120,905	120,740	68	97	3,293	5,138	3,620	102	56,273	
152,271	12	252,008	239,558	238,908	238,778	17	113	-	651	12,449	11	72,650	
<b>335,701</b>	<b>1,459</b>	<b>523,859</b>	<b>503,411</b>	<b>469,417</b>	<b>468,561</b>	<b>157</b>	<b>699</b>	<b>13,817</b>	<b>20,176</b>	<b>20,448</b>	<b>298</b>	<b>142,558</b>	
x	6	929	929	904	904	-	-	10	14	0	4	1,991	
x	700	356,920	336,978	332,960	332,272	32	655	1,030	2,988	19,942	224	83,155	
167,978	753	166,010	165,504	135,552	135,385	125	43	12,777	17,175	506	70	57,412	
<b>335,701</b>	<b>1,459</b>	<b>523,859</b>	<b>503,411</b>	<b>469,417</b>	<b>468,561</b>	<b>157</b>	<b>699</b>	<b>13,817</b>	<b>20,176</b>	<b>20,448</b>	<b>298</b>	<b>142,558</b>	
97,667	926	145,130	141,685	110,216	109,843	63	310	13,567	17,902	3,444	148	12,098	
238,034	533	378,729	361,725	359,201	358,718	94	389	250	2,275	17,004	150	130,460	



# 第 I 編

## 《自動車賃貸業》

### 2. 事業従事者5人以上の部

#### ② 都道府県別統計表

2. 事 業 従 事 者 県  
② 都 道 府 県

第1表 事業所数、従業者数、事業従事者数、年間売上高、リース年間契約高、

区 分	事業所数				従業者数 A (人)	事業従事者数 (人)	うち、自動車賃貸業務の事業従事者数 B	年間売上高(百万円)				
	計	単 独 事業所	本 社	支 社				計 C	自動車賃貸業務(主業)			その他業務 (従業)
									計 D	リース	レンタル	
全 国 計	2,824	223	168	2,433	31,240	32,864	30,947	1,472,472	1,321,743	961,849	359,894	150,729
北海道	124	...	...	...	1,323	1,529	1,483	47,081	42,890	17,708	25,182	4,191
青森	33	...	...	...	220	231	225	6,246	5,974	2,428	3,546	272
岩手	28	...	...	...	259	275	270	9,153	8,905	4,795	4,111	247
宮城	66	...	...	...	745	787	741	32,395	28,096	20,358	7,738	4,298
秋田	29	...	...	...	175	212	212	9,251	9,221	5,874	3,347	30
山形	20	...	...	...	132	134	134	1,920	1,897	-	1,897	23
福島	39	...	...	...	353	355	338	8,834	7,892	2,751	5,141	943
茨城	61	...	...	...	389	420	420	5,787	5,696	114	5,582	92
栃木	24	...	...	...	219	222	221	6,945	6,225	3,112	3,113	720
群馬	20	...	...	...	230	251	232	7,505	6,811	4,200	2,610	694
埼玉	135	...	...	...	1,164	1,189	1,180	43,297	42,556	31,362	11,195	741
千葉	112	...	...	...	871	892	865	24,220	22,108	11,247	10,861	2,112
東京都	363	...	...	...	6,673	7,003	6,288	522,156	457,239	389,227	68,013	64,916
神奈川県	186	...	...	...	2,013	2,054	1,957	59,292	51,757	33,046	18,711	7,535
新潟	53	...	...	...	520	543	504	15,975	x	x	6,687	x
富山	17	...	...	...	146	165	163	7,841	7,375	5,717	1,658	466
石川	26	...	...	...	277	301	282	12,571	11,131	8,069	3,063	1,439
福井	19	...	...	...	104	127	127	3,298	3,205	1,638	1,567	93
山梨	21	...	...	...	221	234	222	5,441	x	x	2,531	x
長野	43	...	...	...	415	478	477	17,633	17,314	14,114	3,201	318
岐阜	38	...	...	...	298	298	298	5,197	x	x	3,285	x
静岡県	113	...	...	...	1,101	1,127	1,080	110,587	97,007	x	x	13,580
愛知	232	...	...	...	2,790	2,861	2,697	120,780	106,557	78,519	28,038	14,223
三重	47	...	...	...	465	469	430	7,179	6,733	2,744	3,989	446
滋賀	27	...	...	...	173	173	173	2,215	1,784	-	1,784	432
京都	43	...	...	...	446	533	509	22,485	21,307	16,658	4,650	1,178
大阪	173	...	...	...	2,386	2,514	2,382	143,226	130,736	106,736	24,000	12,490
兵庫県	113	...	...	...	840	909	846	20,231	18,331	6,841	11,489	1,900
奈良	11	...	...	...	111	114	112	3,393	3,380	2,475	905	13
和歌山	14	...	...	...	126	126	126	2,417	2,297	564	1,733	121
鳥取	13	...	...	...	104	110	104	2,126	1,964	390	1,575	162
島根	10	...	...	...	77	80	80	1,417	1,417	-	1,417	-
岡山	26	...	...	...	327	337	332	7,486	x	x	5,180	x
広島	65	...	...	...	1,242	1,311	1,184	53,672	49,802	41,988	7,814	3,870
山口	30	...	...	...	198	204	204	8,104	8,037	5,281	2,756	67
徳島	7	...	...	...	56	59	59	752	x	-	x	x
香川	13	...	...	...	123	135	126	4,661	x	x	1,308	x
愛媛	12	...	...	...	110	125	121	6,181	5,983	4,588	1,395	198
高知	7	...	...	...	49	57	57	1,765	1,765	649	1,115	-
福岡	145	...	...	...	1,169	1,268	1,229	46,063	40,972	26,058	14,914	5,090
佐賀	13	...	...	...	102	102	102	2,752	2,752	1,806	945	-
長崎	27	...	...	...	228	228	226	2,278	x	x	2,253	x
熊本	27	...	...	...	221	232	232	7,175	6,903	4,411	2,492	272
大分	25	...	...	...	210	220	214	5,303	5,238	-	5,238	65
宮崎	27	...	...	...	207	207	207	2,942	2,924	-	2,924	18
鹿児島	69	...	...	...	578	578	502	11,358	11,293	215	11,078	65
沖縄	79	...	...	...	1,057	1,084	972	23,884	x	x	18,515	x

注7:「事業従事者数」とは、事業所の従業者数から「別経営の事業所に派遣している人」を除き、「別経営の事業所から派遣されている人」を加えた、いわゆる実際に従事している者をいう。

注8:「標本調査で拡大推計して集計後に四捨五入をしているため、総計と内訳の合計とは一致しない場合がある。

また、単位当たり換算の値は、各数値に単位以下の数値を有しているため、公表値から求められても一致しない場合がある。



# 5 人 以 上 の 部 別 統 計 表

1事業所当たり及び1人当たりの年間売上高、1該当事業所当たりのリース年間契約高及びフランチャイズ加盟別表

リース年間契約高			1事業所当たり				1該当事業所 当たりのリース 年間契約高	従業員1人当 たりの年間売上高	自動車賃貸業務 事業従事者1人 当たりの主業年 間売上高	自動車賃貸業務 (リース)事業従 事者1人当たり のリース年間契 約高
該 当 事業所数	該当事業 従事者数	リース年間 契 約 高	従業員数	自動車賃貸業務 の事業従事者数	年間売上高	自動車賃貸業務 の年間売上高				
E	F (人)	G (百万円)	(人)	(人)	(万円)	(万円)	(万円)	(万円)	(万円)	(万円)
691	12,162	999,335	11	11	52,140	46,802	144,654	4,713	4,271	8,217
27	502	17,971	11	12	37,998	34,616	66,325	3,560	2,892	3,580
14	93	3,278	7	7	19,119	18,287	22,867	2,839	2,651	3,537
6	92	5,906	9	10	32,440	31,564	98,435	3,538	3,296	6,455
13	241	21,687	11	11	48,910	42,420	161,445	4,349	3,793	8,991
22	174	5,874	6	7	31,503	31,401	27,071	5,271	4,350	3,383
-	-	-	7	7	9,602	9,486	-	1,455	1,416	-
5	45	3,649	9	9	22,652	20,235	72,987	2,500	2,333	8,110
4	27	114	6	7	9,550	9,399	2,999	1,489	1,355	421
5	28	4,053	9	9	29,181	26,156	88,113	3,174	2,816	14,686
7	105	4,200	11	11	37,153	33,716	56,758	3,260	2,941	4,008
27	337	32,853	9	9	32,001	31,454	121,258	3,720	3,605	9,745
37	287	12,546	8	8	21,695	19,803	34,195	2,782	2,557	4,364
189	4,341	416,480	18	17	143,681	125,818	220,840	7,825	7,272	9,593
19	477	34,594	11	11	31,897	27,843	179,945	2,945	2,645	7,257
4	127	5,639	10	10	30,131	x	133,803	3,073	x	4,453
7	84	6,209	9	9	45,675	42,962	93,131	5,370	4,525	7,348
5	94	8,674	11	11	49,104	43,482	173,482	4,538	3,953	9,228
6	40	1,638	6	7	17,510	17,019	28,483	3,176	2,527	4,069
3	62	2,303	11	11	26,119	x	92,120	2,462	x	3,745
20	248	14,924	10	11	41,198	40,454	73,155	4,251	3,627	6,018
2	23	x	8	8	13,661	x	x	1,746	x	x
32	353	53,578	10	10	98,154	86,101	168,483	10,040	8,978	15,186
33	932	80,430	12	12	52,112	45,975	241,070	4,329	3,951	8,626
10	81	2,989	10	9	15,150	14,209	29,555	1,544	1,564	3,669
-	-	-	6	6	8,205	6,607	-	1,281	1,031	-
19	305	x	10	12	52,556	49,804	x	5,047	4,182	x
27	1,006	124,824	14	14	82,698	75,487	462,831	6,004	5,489	12,413
9	156	8,519	7	7	17,857	16,180	94,658	2,408	2,166	5,461
5	63	1,992	11	11	32,012	31,890	42,375	3,046	3,007	3,166
4	51	1,791	9	9	17,267	16,406	44,770	1,919	1,823	3,511
3	36	546	8	8	16,354	15,109	18,204	2,044	1,889	1,517
-	-	-	8	8	14,175	14,175	-	1,849	1,772	-
4	100	4,896	13	13	29,356	x	122,404	2,293	x	4,896
32	697	x	19	18	82,732	76,766	x	4,321	4,207	x
12	90	6,176	7	7	27,012	26,790	51,465	4,093	3,940	6,862
-	-	-	8	8	10,159	x	-	1,347	x	-
3	41	3,342	9	9	34,896	x	97,481	3,788	x	8,123
7	74	4,421	9	10	51,512	49,860	68,013	5,632	4,945	5,974
4	27	x	7	8	24,065	24,065	x	3,583	3,069	x
18	268	27,152	8	9	31,868	28,346	147,432	3,941	3,333	10,128
10	81	1,808	8	8	21,166	21,166	19,035	2,698	2,698	2,246
1	9	x	8	8	8,404	x	x	1,000	x	x
9	69	4,617	8	9	26,332	25,332	53,646	3,251	2,972	6,713
1	29	x	9	9	21,647	21,381	x	2,521	2,448	x
-	-	-	8	8	11,072	11,003	-	1,421	1,412	-
16	94	2,850	8	7	16,367	16,273	17,592	1,964	2,248	3,019
11	175	3,038	13	12	30,212	x	27,752	2,260	x	1,732

注9：統計表の「…」は、回収標本数が少ないために表章できない項目を表している。

注10：「該当事業所数」とは、当該項目に記載のあった事業所をいい、複数の項目欄に記載がある場合、それぞれにカウントされる。調査事業所数に対する内訳事業所数。

2. 事 業 従 事 者 者 者  
 ② 都 道 府 県

第1表 事業所数、従業者数、事業従事者数、年間売上高、リース年間契約高、

区 分	フ ラ ン チ ャ イ ズ 加 盟 別									
	加盟している									
	事業所数	従業者数 (人)	事 業 従事者数 (人)	うち、自動車賃貸 業務の事業従事 者数	年間売上高(百万円)			リース年間 契 約 高 (百万円)	1事業所	
					計	うち、自動車賃貸業務			年間売上高 (万円)	
リース						レンタル				
全 国 計	1,978	18,546	19,049	18,377	447,484	178,112	229,347	197,493	22,620	
北海道	65	588	727	690	18,270	3,997	11,379	3,400	27,926	
青森	29	190	199	198	3,984	357	3,523	1,135	13,738	
岩手	23	211	228	223	4,329	789	3,399	1,900	18,646	
宮城	44	416	425	406	7,873	2,027	5,441	1,989	18,085	
秋田	22	139	147	147	4,979	2,456	2,492	2,456	22,461	
山形	18	118	120	120	x	-	x	-	x	
福島	28	224	225	214	4,149	-	3,704	-	14,995	
茨城	44	324	324	324	4,781	-	4,756	-	10,818	
栃木	18	172	175	174	3,013	-	2,983	-	16,670	
群馬	15	188	188	173	4,867	2,244	1,974	2,244	32,886	
埼玉	125	966	966	966	29,381	19,607	9,774	20,503	23,568	
千代田	51	376	388	382	8,351	3,153	3,896	3,948	16,490	
東京都	317	3,054	3,069	2,856	85,607	39,956	31,014	45,017	26,986	
神奈川県	165	1,573	1,577	1,517	26,186	6,471	14,637	5,429	15,864	
新潟	32	339	353	322	9,853	x	4,240	3,012	30,815	
富山	11	106	114	112	4,210	2,948	1,205	2,971	36,606	
石川	19	185	198	184	x	x	x	x	x	
福井	5	34	34	34	457	-	448	-	8,561	
山梨	19	205	218	206	x	1,926	x	x	x	
長野	32	287	349	348	6,439	3,390	2,730	3,823	20,375	
岐阜	27	177	177	177	2,578	-	2,578	-	9,389	
静岡県	64	570	584	583	9,456	x	x	2,744	14,668	
愛知県	149	1,565	1,579	1,499	51,956	29,538	16,363	30,055	34,823	
三重	31	334	338	338	4,734	1,475	3,232	1,721	15,049	
滋賀	23	149	149	149	1,749	-	1,390	-	7,604	
京都	21	217	217	208	x	x	x	2,023	x	
大阪	91	1,010	1,008	996	29,842	16,328	13,433	19,355	32,823	
兵庫県	50	472	478	469	11,059	3,125	7,139	4,192	22,198	
奈良	6	83	85	84	3,016	2,472	531	1,989	48,652	
和歌山	11	105	105	105	x	x	x	x	x	
鳥取	10	62	68	68	812	-	812	-	8,125	
島根	10	77	80	80	1,417	-	1,417	-	14,175	
岡山	24	303	303	303	x	1,125	x	x	x	
広島	43	935	951	865	23,800	15,993	6,786	x	56,000	
山口	15	114	120	120	4,716	3,287	1,363	4,182	31,441	
徳島	7	56	59	59	752	-	x	-	10,159	
香川	7	53	56	56	529	-	529	-	7,922	
愛媛	7	62	64	64	2,565	1,506	926	1,429	39,466	
高知	6	44	47	47	x	x	x	127	x	
福岡	124	842	923	923	14,708	1,731	12,977	1,733	11,874	
佐賀	13	102	102	102	2,752	1,806	945	1,808	21,166	
長崎	27	228	228	226	2,278	x	2,253	x	8,404	
熊本	17	148	148	148	2,024	-	2,024	-	11,757	
大分	17	158	168	162	4,283	-	4,218	x	25,956	
宮崎	27	207	207	207	2,942	-	2,924	-	11,072	
鹿児島	46	401	401	401	10,197	-	10,197	2,635	22,395	
沖縄	24	378	383	346	7,308	x	5,960	345	29,907	

5 人 以 上 の 部  
別 統 計 表

1事業所当たり及び1人当たりの年間売上高、1該当事業所当たりのリース年間契約高及びフランチャイズ加盟別表(つづき)

当たり 自動車賃貸業務 の年間売上高 (万円)	加盟していない									
	事業所数	従業者数 (人)	事 業 従事者数 (人)	うち、自動車 賃貸業務の事 業従事者数	年間売上高(百万円)			リース年間 契 約 高 (百万円)	1事業所当たり	
					計	うち、自動車賃貸業務			年間売上高 (万円)	自動車賃貸業務 の年間売上高 (万円)
						リース	レンタル			
20,597	846	12,694	13,814	12,570	1,024,987	783,737	130,547	801,842	121,181	108,093
23,502	58	735	802	793	28,811	13,711	13,803	14,571	49,266	47,048
13,381	4	30	33	28	2,262	2,071	22	2,143	61,680	57,089
18,037	5	48	48	48	4,824	4,006	712	4,006	96,481	94,364
17,154	23	329	362	335	24,522	18,331	2,297	19,698	108,026	90,876
22,326	7	36	65	65	4,273	3,418	854	3,418	59,341	59,341
x	2	14	14	14	x	-	x	-	x	x
13,388	11	129	129	124	4,686	2,751	1,437	3,649	41,346	36,952
10,760	16	65	96	96	1,006	114	826	114	6,133	5,731
16,505	6	47	47	47	3,932	3,112	130	4,053	68,682	56,627
28,503	5	42	63	59	2,638	1,956	636	1,956	48,849	48,002
23,568	11	198	223	215	13,916	11,754	1,421	12,350	130,878	123,913
13,918	61	495	504	483	15,869	8,095	6,965	8,598	26,017	24,690
22,372	46	3,618	3,934	3,432	436,549	349,271	36,999	371,462	945,250	836,381
12,787	21	440	477	440	33,106	26,575	4,074	29,166	159,032	147,230
x	21	181	190	182	6,121	2,627	2,447	2,627	29,092	24,114
36,114	6	39	50	50	3,631	2,769	453	3,238	64,079	56,860
x	7	92	103	98	x	x	x	x	x	x
8,401	14	70	93	93	2,841	1,638	1,119	1,638	21,046	20,423
x	2	17	17	17	x	x	x	x	x	x
19,367	11	128	130	130	11,194	10,724	470	11,100	99,950	99,950
9,389	11	120	120	120	2,619	x	707	x	24,745	x
14,623	48	532	544	498	101,131	85,468	2,112	50,834	209,814	181,701
30,765	83	1,225	1,282	1,198	68,824	48,981	11,675	50,376	83,352	73,459
14,965	16	131	131	92	2,446	1,268	757	1,268	15,351	12,715
6,043	4	24	24	24	467	-	394	-	11,664	9,848
x	21	229	316	302	x	x	x	x	x	x
32,734	82	1,375	1,506	1,385	113,384	90,408	10,567	105,469	137,813	122,730
20,602	63	368	431	377	9,172	3,716	4,350	4,328	14,450	12,709
48,444	4	29	29	29	377	3	374	3	8,564	8,564
x	3	21	21	21	x	x	x	x	x	x
8,125	3	42	42	36	1,314	390	762	546	43,784	38,391
14,175	-	-	-	-	-	-	-	-	-	-
x	2	24	34	29	x	x	x	x	x	x
53,597	22	307	360	319	29,872	25,995	1,028	26,616	133,507	120,773
30,997	15	84	84	84	3,387	1,994	1,394	1,994	22,583	22,583
x	-	-	-	-	-	-	-	-	-	-
7,922	7	70	80	70	4,132	x	779	3,342	61,870	x
37,420	6	48	62	58	3,616	3,082	469	2,992	65,748	64,561
x	2	5	11	11	x	x	x	x	x	x
11,874	21	326	345	306	31,354	24,327	1,937	25,419	151,713	127,083
21,166	-	-	-	-	-	-	-	-	-	-
x	-	-	-	-	-	-	-	-	-	-
11,757	10	73	85	85	5,152	4,411	468	4,617	51,333	48,618
25,561	8	52	52	52	1,021	-	1,021	-	12,760	12,760
11,003	-	-	-	-	-	-	-	-	-	-
22,395	24	178	178	102	1,161	215	881	215	4,865	4,592
x	55	679	701	626	16,576	2,692	12,555	2,692	30,349	27,917

2. 事 業 従 事 者  
 ② 都 道 府 県

第2表 業務（主業、従業）

区 分	事業所数	従業者数 (人)	自動車賃貸 業務の事業 従事者数 (人)	計		自動車賃貸業務 (主業)		計		製造業務
				事業所数	年間売上高 (百万円)	該 当 事業所数	年間売上高 (百万円)	該 当 事業所数	年間売上高 (百万円)	年間売上高 (百万円)
全 国 計	2,824	31,240	30,947	2,824	1,472,472	2,824	1,321,743	1,218	150,729	256
北海道	124	1,323	1,483	124	47,081	124	42,890	46	4,191	-
青森	33	220	225	33	6,246	33	5,974	33	272	...
岩手	28	259	270	28	9,153	28	8,905	15	247	...
宮城	66	745	741	66	32,395	66	28,096	46	4,298	-
秋田	29	175	212	29	9,251	29	9,221	4	30	...
山形	20	132	134	20	1,920	20	1,897	4	23	...
福島	39	353	338	39	8,834	39	7,892	28	943	...
茨城	61	389	420	61	5,787	61	5,696	6	92	-
栃木	24	219	221	24	6,945	24	6,225	8	720	...
群馬	20	230	232	20	7,505	20	6,811	13	694	...
埼玉	135	1,164	1,180	135	43,297	135	42,556	7	741	-
千葉	112	871	865	112	24,220	112	22,108	51	2,112	-
東京都	363	6,673	6,288	363	522,156	363	457,239	329	64,916	161
神奈川県	186	2,013	1,957	186	59,292	186	51,757	140	7,535	-
新潟	53	520	504	53	15,975	53	x	21	x	...
富山	17	146	163	17	7,841	17	7,375	7	466	...
石川	26	277	282	26	12,571	26	11,131	11	1,439	...
福井	19	104	127	19	3,298	19	3,205	5	93	...
山梨	21	221	222	21	5,441	21	x	1	x	...
長野	43	415	477	43	17,633	43	17,314	23	318	...
岐阜	38	298	298	38	5,197	38	x	2	x	...
静岡県	113	1,101	1,080	113	110,587	113	97,007	30	13,580	-
愛知県	232	2,790	2,697	232	120,780	232	106,557	123	14,223	22
三重	47	465	430	47	7,179	47	6,733	20	446	...
滋賀	27	173	173	27	2,215	27	1,784	25	432	...
京都	43	446	509	43	22,485	43	21,307	21	1,178	...
大阪	173	2,386	2,382	173	143,226	173	130,736	35	12,490	-
兵庫県	113	840	846	113	20,231	113	18,331	40	1,900	-
奈良	11	111	112	11	3,393	11	3,380	4	13	...
和歌山	14	126	126	14	2,417	14	2,297	5	121	...
鳥取	13	104	104	13	2,126	13	1,964	3	162	...
島根	10	77	80	10	1,417	10	1,417	-	-	...
岡山	26	327	332	26	7,486	26	x	1	x	...
広島	65	1,242	1,184	65	53,672	65	49,802	29	3,870	11
山口	30	198	204	30	8,104	30	8,037	3	67	...
徳島	7	56	59	7	752	7	x	2	x	...
香川	13	123	126	13	4,661	13	x	2	x	...
愛媛	12	110	121	12	6,181	12	5,983	5	198	...
高知	7	49	57	7	1,765	7	1,765	-	-	...
福岡	145	1,169	1,229	145	46,063	145	40,972	11	5,090	-
佐賀	13	102	102	13	2,752	13	2,752	-	-	...
長崎	27	228	226	27	2,278	27	x	1	x	...
熊本	27	221	232	27	7,175	27	6,903	4	272	...
大分	25	210	214	25	5,303	25	5,238	15	65	...
宮崎	27	207	207	27	2,942	27	2,924	3	18	...
鹿児島	69	578	502	69	11,358	69	11,293	19	65	-
沖縄	79	1,057	972	79	23,884	79	x	19	x	-

5 人 以 上 の 部  
別 統 計 表

別の年間売上高

事業所の業務別年間売上高									
その他業務(従業)									
卸売・小売業務	金融・保険業務	計	サービス業務						その他の業務
			サービス業務 (物品賃貸業務を除く)	物品賃貸業務(自動車賃貸業務を除く)				その他の物品賃貸業務	
年間売上高 (百万円)	年間売上高 (百万円)	年間売上高 (百万円)		年間売上高 (百万円)	年間売上高 (百万円)	年間売上高 (百万円)	年間売上高 (百万円)		年間売上高 (百万円)
39,712	53,868	20,919	14,943	5,976	4,491	880	243	363	35,974
2,654	1,106	151	151	-	-	-	-	-	281
...	...	...	...	...	...	...	...	...	...
...	...	...	...	...	...	...	...	...	...
396	2,858	388	328	60	60	-	-	-	657
...	...	...	...	...	...	...	...	...	...
...	...	...	...	...	...	...	...	...	...
...	...	...	...	...	...	...	...	...	...
-	23	43	43	-	-	-	-	-	26
...	...	...	...	...	...	...	...	...	...
...	...	...	...	...	...	...	...	...	...
188	74	50	50	-	-	-	-	-	429
1,390	84	275	275	-	-	-	-	-	363
16,566	26,193	6,103	4,197	1,906	1,497	409	-	-	15,893
3,937	236	402	268	134	134	-	-	-	2,960
...	...	...	...	...	...	...	...	...	...
...	...	...	...	...	...	...	...	...	...
...	...	...	...	...	...	...	...	...	...
...	...	...	...	...	...	...	...	...	...
...	...	...	...	...	...	...	...	...	...
12	7,050	6,495	6,495	-	-	-	-	-	23
5,644	4,372	2,890	1,223	1,667	1,667	-	-	-	1,295
...	...	...	...	...	...	...	...	...	...
...	...	...	...	...	...	...	...	...	...
...	...	...	...	...	...	...	...	...	...
850	5,065	778	548	230	63	167	-	-	5,797
574	165	353	71	282	39	-	243	-	808
...	...	...	...	...	...	...	...	...	...
...	...	...	...	...	...	...	...	...	...
...	...	...	...	...	...	...	...	...	...
636	2,282	432	128	303	-	303	-	-	510
...	...	...	...	...	...	...	...	...	...
...	...	...	...	...	...	...	...	...	...
...	...	...	...	...	...	...	...	...	...
111	3,687	221	221	-	-	-	-	-	1,071
...	...	...	...	...	...	...	...	...	...
...	...	...	...	...	...	...	...	...	...
...	...	...	...	...	...	...	...	...	...
-	-	49	49	-	-	-	-	-	16
1,003	-	x	239	x	-	-	-	x	x

2. 事業従事者  
都 道 府 県

第3表 経営組織別の事業所数、

区 分	計							会 社			
	事業所数	従業者数 (人)	自動車賃貸 業務の事業 従事者数 (人)	年間売上高(百万円)		リース年間 契 約 高 (百万円)	事業所数	従業者数 (人)	自動車賃貸 業務の事業 従事者数 (人)	年間売上高 計	
				計	うち、自動車 賃貸業務						
全 国 計	2,824	31,240	30,947	1,472,472	1,321,743	999,335	2,809	31,105	30,812	1,471,513	
北海道	124	1,323	1,483	47,081	42,890	17,971	124	1,323	1,483	47,081	
青森	33	220	225	6,246	5,974	3,278	33	220	225	6,246	
岩手	28	259	270	9,153	8,905	5,906	28	259	270	9,153	
宮城	66	745	741	32,395	28,096	21,687	66	745	741	32,395	
秋田	29	175	212	9,251	9,221	5,874	29	175	212	9,251	
山形	20	132	134	1,920	1,897	-	20	132	134	1,920	
福島	39	353	338	8,834	7,892	3,649	39	353	338	8,834	
茨城	61	389	420	5,787	5,696	114	61	389	420	5,787	
栃木	24	219	221	6,945	6,225	4,053	24	219	221	6,945	
群馬	20	230	232	7,505	6,811	4,200	20	230	232	7,505	
埼玉	135	1,164	1,180	43,297	42,556	32,853	135	1,164	1,180	43,297	
千葉	112	871	865	24,220	22,108	12,546	112	871	865	24,220	
東京都	363	6,673	6,288	522,156	457,239	416,480	363	6,673	6,288	522,156	
神奈川県	186	2,013	1,957	59,292	51,757	34,594	186	2,013	1,957	59,292	
新潟	53	520	504	15,975	x	5,639	53	520	504	15,975	
富山	17	146	163	7,841	7,375	6,209	17	146	163	7,841	
石川	26	277	282	12,571	11,131	8,674	26	277	282	12,571	
福井	19	104	127	3,298	3,205	1,638	19	104	127	3,298	
山梨	21	221	222	5,441	x	2,303	21	221	222	5,441	
長野	43	415	477	17,633	17,314	14,924	43	415	477	17,633	
岐阜	38	298	298	5,197	x	x	38	298	298	5,197	
静岡県	113	1,101	1,080	110,587	97,007	53,578	113	1,101	1,080	110,587	
愛知県	232	2,790	2,697	120,780	106,557	80,430	232	2,790	2,697	120,780	
三重	47	465	430	7,179	6,733	2,989	47	465	430	7,179	
滋賀	27	173	173	2,215	1,784	-	27	173	173	2,215	
京都	43	446	509	22,485	21,307	x	43	446	509	22,485	
大阪	173	2,386	2,382	143,226	130,736	124,824	173	2,386	2,382	143,226	
兵庫	113	840	846	20,231	18,331	8,519	107	789	795	20,196	
奈良	11	111	112	3,393	3,380	1,992	11	111	112	3,393	
和歌山	14	126	126	2,417	2,297	1,791	14	126	126	2,417	
鳥取	13	104	104	2,126	1,964	546	13	104	104	2,126	
島根	10	77	80	1,417	1,417	-	10	77	80	1,417	
岡山	26	327	332	7,486	x	4,896	26	327	332	7,486	
広島	65	1,242	1,184	53,672	49,802	x	65	1,242	1,184	53,672	
山口	30	198	204	8,104	8,037	6,176	30	198	204	8,104	
徳島	7	56	59	752	x	-	7	56	59	752	
香川	13	123	126	4,661	x	3,342	13	123	126	4,661	
愛媛	12	110	121	6,181	5,983	4,421	12	110	121	6,181	
高知	7	49	57	1,765	1,765	x	7	49	57	1,765	
福岡	145	1,169	1,229	46,063	40,972	27,152	145	1,169	1,229	46,063	
佐賀	13	102	102	2,752	2,752	1,808	13	102	102	2,752	
長崎	27	228	226	2,278	x	x	27	228	226	2,278	
熊本	27	221	232	7,175	6,903	4,617	27	221	232	7,175	
大分	25	210	214	5,303	5,238	x	25	210	214	5,303	
宮崎	27	207	207	2,942	2,924	-	27	207	207	2,942	
鹿児島	69	578	502	11,358	11,293	2,850	69	578	502	11,358	
沖縄	79	1,057	972	23,884	x	3,038	71	973	888	22,960	

5 人 以 上 の 部  
別 統 計 表

従業者数、年間売上高及びリース年間契約高

経 営 組 織 別		会社以外の法人・団体						個 人 経 営					
(百万円)	リース年間 契 約 高	事業所数	従業者数	自動車賃貸 業務の事業 従事者数	年間売上高(百万円)		リース年間 契 約 高	事業所数	従業者数	自動車賃貸 業務の事業 従事者数	年間売上高(百万円)		リース年間 契 約 高
うち、自動車 賃貸業務	(百万円)				計	うち、自動車 賃貸業務					(百万円)	計	
<b>1,320,784</b>	<b>999,335</b>	-	-	-	-	-	-	<b>15</b>	<b>135</b>	<b>135</b>	<b>959</b>	<b>959</b>	-
42,890	17,971	-	-	-	-	-	-	-	-	-	-	-	-
5,974	3,278	-	-	-	-	-	-	-	-	-	-	-	-
8,905	5,906	-	-	-	-	-	-	-	-	-	-	-	-
28,096	21,687	-	-	-	-	-	-	-	-	-	-	-	-
9,221	5,874	-	-	-	-	-	-	-	-	-	-	-	-
1,897	-	-	-	-	-	-	-	-	-	-	-	-	-
7,892	3,649	-	-	-	-	-	-	-	-	-	-	-	-
5,696	114	-	-	-	-	-	-	-	-	-	-	-	-
6,225	4,053	-	-	-	-	-	-	-	-	-	-	-	-
6,811	4,200	-	-	-	-	-	-	-	-	-	-	-	-
42,556	32,853	-	-	-	-	-	-	-	-	-	-	-	-
22,108	12,546	-	-	-	-	-	-	-	-	-	-	-	-
457,239	416,480	-	-	-	-	-	-	-	-	-	-	-	-
51,757	34,594	-	-	-	-	-	-	-	-	-	-	-	-
x	5,639	-	-	-	-	-	-	-	-	-	-	-	-
7,375	6,209	-	-	-	-	-	-	-	-	-	-	-	-
11,131	8,674	-	-	-	-	-	-	-	-	-	-	-	-
3,205	1,638	-	-	-	-	-	-	-	-	-	-	-	-
x	2,303	-	-	-	-	-	-	-	-	-	-	-	-
17,314	14,924	-	-	-	-	-	-	-	-	-	-	-	-
x	x	-	-	-	-	-	-	-	-	-	-	-	-
97,007	53,578	-	-	-	-	-	-	-	-	-	-	-	-
106,557	80,430	-	-	-	-	-	-	-	-	-	-	-	-
6,733	2,989	-	-	-	-	-	-	-	-	-	-	-	-
1,784	-	-	-	-	-	-	-	-	-	-	-	-	-
21,307	x	-	-	-	-	-	-	-	-	-	-	-	-
130,736	124,824	-	-	-	-	-	-	-	-	-	-	-	-
18,296	8,519	-	-	-	-	-	6	51	51	35	35	-	-
3,380	1,992	-	-	-	-	-	-	-	-	-	-	-	-
2,297	1,791	-	-	-	-	-	-	-	-	-	-	-	-
1,964	546	-	-	-	-	-	-	-	-	-	-	-	-
1,417	-	-	-	-	-	-	-	-	-	-	-	-	-
x	4,896	-	-	-	-	-	-	-	-	-	-	-	-
49,802	x	-	-	-	-	-	-	-	-	-	-	-	-
8,037	6,176	-	-	-	-	-	-	-	-	-	-	-	-
x	-	-	-	-	-	-	-	-	-	-	-	-	-
x	3,342	-	-	-	-	-	-	-	-	-	-	-	-
5,983	4,421	-	-	-	-	-	-	-	-	-	-	-	-
1,765	x	-	-	-	-	-	-	-	-	-	-	-	-
40,972	27,152	-	-	-	-	-	-	-	-	-	-	-	-
2,752	1,808	-	-	-	-	-	-	-	-	-	-	-	-
x	x	-	-	-	-	-	-	-	-	-	-	-	-
6,903	4,617	-	-	-	-	-	-	-	-	-	-	-	-
5,238	x	-	-	-	-	-	-	-	-	-	-	-	-
2,924	-	-	-	-	-	-	-	-	-	-	-	-	-
11,293	2,850	-	-	-	-	-	-	-	-	-	-	-	-
x	3,038	-	-	-	-	-	8	84	84	924	924	-	-

2. 事 業 従 事 者  
② 都 道 府 県

第4表 雇用形態別の男女別の従業者数、別経営の事業所から

区 分	事業所数	従業者数						有給役員		一般に正社員、正職員などと 呼ばれている人	
		計	男	女	男女計	男女計	計	男			
									個人業主(個人経営の事業主)及び 無給の家族 従業者		
<b>全 国 計</b>	<b>2,824</b>	<b>31,240</b>	<b>22,028</b>	<b>9,212</b>	<b>42</b>	<b>841</b>	<b>17,621</b>	<b>12,222</b>			
北海道	124	1,323	803	520	-	16	644	416			
青森	33	220	...	...	...	...	...	...			
岩手	28	259	...	...	...	...	...	...			
宮城	66	745	543	202	-	27	440	323			
秋田	29	175	...	...	...	...	...	...			
山形	20	132	...	...	...	...	...	...			
福島	39	353	...	...	...	...	...	...			
茨城	61	389	283	106	-	14	190	139			
栃木	24	219	...	...	...	...	...	...			
群馬	20	230	...	...	...	...	...	...			
埼玉	135	1,164	860	304	-	16	580	467			
千葉	112	871	634	237	-	42	512	336			
東京都	363	6,673	4,729	1,944	-	102	4,206	2,771			
神奈川県	186	2,013	1,517	496	-	28	956	646			
新潟	53	520	...	...	...	...	...	...			
富山	17	146	...	...	...	...	...	...			
石川	26	277	...	...	...	...	...	...			
福井	19	104	...	...	...	...	...	...			
山梨	21	221	...	...	...	...	...	...			
長野	43	415	...	...	...	...	...	...			
岐阜	38	298	...	...	...	...	...	...			
静岡県	113	1,101	781	321	-	33	521	398			
愛知県	232	2,790	2,012	778	-	99	1,719	1,248			
三重	47	465	...	...	...	...	...	...			
滋賀	27	173	...	...	...	...	...	...			
京都	43	446	...	...	...	...	...	...			
大阪	173	2,386	1,722	663	-	86	1,445	993			
兵庫県	113	840	624	216	25	75	405	301			
奈良	11	111	...	...	...	...	...	...			
和歌山	14	126	...	...	...	...	...	...			
鳥取	13	104	...	...	...	...	...	...			
島根	10	77	...	...	...	...	...	...			
岡山	26	327	...	...	...	...	...	...			
広島	65	1,242	825	417	-	62	853	567			
山口	30	198	...	...	...	...	...	...			
徳島	7	56	...	...	...	...	...	...			
香川	13	123	...	...	...	...	...	...			
愛媛	12	110	...	...	...	...	...	...			
高知	7	49	...	...	...	...	...	...			
福岡	145	1,169	848	321	-	39	584	434			
佐賀	13	102	...	...	...	...	...	...			
長崎	27	228	...	...	...	...	...	...			
熊本	27	221	...	...	...	...	...	...			
大分	25	210	...	...	...	...	...	...			
宮崎	27	207	...	...	...	...	...	...			
鹿児島	69	578	405	174	-	24	341	239			
沖縄	79	1,057	713	344	17	22	374	288			



# 5 人 以 上 の 部 別 統 計 表

派遣されている人及び自動車賃貸業務の部門別事業従事者数

雇 用 形 態 別 ( 人 )												
常 用 雇 用 者							臨 時 雇 用 者 ( 常 用 雇 用 者 以 外 の 雇 用 者 )			う ち 、 別 経 営 の 事 業 所 に 派 遣 し て い る 人		
女	パ ー ト ・ ア ル バ イ ト な ど ( 就 業 時 間 換 算 雇 用 者 数 )						計	男	女	計	男	女
	計	男	女	計	男	女						
5,399	12,094	8,678	3,416	8,743	6,472	2,271	642	445	197	140	107	33
228	647	358	289	490	264	226	15	...	...	-	...	...
...	...	...	...	...	...	...	...	...	...	...	...	...
...	...	...	...	...	...	...	...	...	...	...	...	...
117	278	...	...	186	...	...	-	...	...	-	...	...
...	...	...	...	...	...	...	...	...	...	...	...	...
...	...	...	...	...	...	...	...	...	...	...	...	...
...	...	...	...	...	...	...	...	...	...	...	...	...
51	184	...	...	159	...	...	1	...	...	-	...	...
...	...	...	...	...	...	...	...	...	...	...	...	...
...	...	...	...	...	...	...	...	...	...	...	...	...
113	568	...	...	382	...	...	-	...	...	-	...	...
176	316	...	...	187	...	...	-	...	...	-	...	...
1,435	2,325	1,832	493	1,425	1,261	163	40	...	...	125	...	...
310	1,029	...	...	771	...	...	-	...	...	-	...	...
...	...	...	...	...	...	...	...	...	...	...	...	...
...	...	...	...	...	...	...	...	...	...	...	...	...
...	...	...	...	...	...	...	...	...	...	...	...	...
...	...	...	...	...	...	...	...	...	...	...	...	...
...	...	...	...	...	...	...	...	...	...	...	...	...
123	458	299	159	330	209	121	90	...	...	5	...	...
471	799	591	208	628	474	153	172	...	...	-	...	...
...	...	...	...	...	...	...	...	...	...	...	...	...
...	...	...	...	...	...	...	...	...	...	...	...	...
...	...	...	...	...	...	...	...	...	...	...	...	...
452	827	642	185	614	481	133	28	...	...	4	...	...
104	236	182	54	158	121	37	99	...	...	-	...	...
...	...	...	...	...	...	...	...	...	...	...	...	...
...	...	...	...	...	...	...	...	...	...	...	...	...
...	...	...	...	...	...	...	...	...	...	...	...	...
285	325	218	108	276	197	80	2	...	...	-	...	...
...	...	...	...	...	...	...	...	...	...	...	...	...
...	...	...	...	...	...	...	...	...	...	...	...	...
...	...	...	...	...	...	...	...	...	...	...	...	...
...	...	...	...	...	...	...	...	...	...	...	...	...
150	546	...	...	480	...	...	-	...	...	6	...	...
...	...	...	...	...	...	...	...	...	...	-	...	...
...	...	...	...	...	...	...	...	...	...	-	...	...
...	...	...	...	...	...	...	...	...	...	...	...	...
...	...	...	...	...	...	...	...	...	...	...	...	...
102	138	97	41	105	72	33	76	...	...	-	...	...
85	623	374	249	439	283	157	21	...	...	-	...	...

2. 事 業 従 事 者  
② 都 道 府 県

第4表 雇用形態別の男女別の従業者数、別経営の事業所から

区 分	別経営の事業所から 派遣されている人			事業従事者数 〔従業者数計〕＋ 「別経営の事業所から派遣されている人」－ 「うち、別経営の事業所に派遣している人」		
	計	男	女	計	男	女
全 国 計	1,764	1,162	602	32,864	23,083	9,780
北海道	207	...	...	1,529	...	...
青森	...	...	...	231	...	...
岩手	...	...	...	275	...	...
宮城	43	...	...	787	...	...
秋田	...	...	...	212	...	...
山形	...	...	...	134	...	...
福島	...	...	...	355	...	...
茨城	32	...	...	420	...	...
栃木	...	...	...	222	...	...
群馬	...	...	...	251	...	...
埼玉	25	...	...	1,189	...	...
千葉	22	...	...	892	...	...
東京都	455	...	...	7,003	4,825	2,178
神奈川県	41	...	...	2,054	...	...
新潟	...	...	...	543	...	...
富山	...	...	...	165	...	...
石川	...	...	...	301	...	...
福井	...	...	...	127	...	...
山梨	...	...	...	234	...	...
長野	...	...	...	478	...	...
岐阜	...	...	...	298	...	...
静岡県	31	...	...	1,127	799	329
愛知県	71	...	...	2,861	...	...
三重	...	...	...	469	...	...
滋賀	...	...	...	173	...	...
京都	...	...	...	533	...	...
大阪	133	...	...	2,514	1,805	710
兵庫県	69	...	...	909	...	...
奈良	...	...	...	114	...	...
和歌山	...	...	...	126	...	...
鳥取	...	...	...	110	...	...
島根	...	...	...	80	...	...
岡山	...	...	...	337	...	...
広島	69	...	...	1,311	...	...
山口	...	...	...	204	...	...
徳島	...	...	...	59	...	...
香川県	...	...	...	135	...	...
愛媛	...	...	...	125	...	...
高知	...	...	...	57	...	...
福岡	105	...	...	1,268	931	337
佐賀	-	...	...	102	...	...
長門	-	...	...	228	...	...
熊本	...	...	...	232	...	...
大分	...	...	...	220	...	...
宮崎	...	...	...	207	...	...
鹿児島	-	...	...	578	405	174
沖縄	27	...	...	1,084	...	...

# 5 人 以 上 の 部 別 統 計 表

派遣されている人及び自動車賃貸業務の部門別事業従事者数(つづき)

うち、自動車賃貸業務の部門別事業従事者数							
合 計	管 理・営業部門		保 守・管理・操作部門		そ の 他		
	うち、別経営の事業所 から派遣されている人	うち、別経営の事業所 から派遣されている人	うち、別経営の事業所 から派遣されている人	うち、別経営の事業所 から派遣されている人	うち、別経営の事業所 から派遣されている人	うち、別経営の事業所 から派遣されている人	
<b>30,947</b>	<b>1,657</b>	<b>25,514</b>	<b>1,393</b>	<b>2,660</b>	<b>122</b>	<b>2,773</b>	<b>143</b>
1,483	189	949	57	255	11	279	121
225	11	220	9	3	3	3	-
270	17	195	15	20	-	56	2
741	40	683	38	9	-	49	2
212	36	212	36	-	-	-	-
134	2	108	2	16	-	10	-
338	1	292	1	31	-	15	-
420	32	290	-	90	32	40	-
221	3	199	3	9	-	12	-
232	20	150	20	23	-	59	-
1,180	25	1,025	24	82	1	73	-
865	22	846	20	19	2	-	-
6,288	412	5,826	391	316	21	146	-
1,957	41	1,855	40	73	-	29	1
504	20	481	19	4	1	19	-
163	19	125	13	38	6	-	-
282	23	240	20	40	1	2	2
127	23	117	23	-	-	10	-
222	13	176	13	11	-	35	-
477	64	440	64	27	-	10	-
298	-	223	-	37	-	37	-
1,080	26	843	24	126	-	111	2
2,697	66	2,212	61	196	5	289	-
430	4	318	4	12	-	101	-
173	-	54	-	-	-	119	-
509	87	406	87	19	-	84	-
2,382	124	2,027	123	200	1	154	-
846	51	578	51	152	-	116	-
112	3	90	3	18	-	4	-
126	-	102	-	5	-	19	-
104	6	104	6	-	-	-	-
80	3	40	3	40	-	-	-
332	10	284	10	15	-	34	-
1,184	69	1,138	67	36	1	10	1
204	6	87	6	69	-	48	-
59	3	30	1	29	2	-	-
126	12	115	12	6	-	6	-
121	15	105	15	13	-	3	-
57	8	46	7	12	1	-	-
1,229	104	778	82	185	15	267	7
102	-	77	-	13	-	13	-
226	-	187	-	2	-	37	-
232	12	110	12	64	-	58	-
214	9	167	9	38	-	9	-
207	-	153	-	10	-	44	-
502	-	266	-	101	-	135	-
972	26	545	3	198	19	230	4

2. 事 業 従 事 者  
 ② 都 道 府 県

第5-1表 自動車賃貸業務(リース)の法人・個人向け別の

区 分	事業所数	該当事業所数	年間契約件数(台)					計
			計	法人向け		個人向け		
				うち保守・管理の 条件のある 契約件数	うち保守・管理の 条件のある 契約件数	うち保守・管理の 条件のある 契約件数	うち保守・管理の 条件のある 契約件数	
<b>全 国 計</b>	<b>2,824</b>	<b>691</b>	<b>1,078,448</b>	<b>949,738</b>	<b>286,506</b>	<b>128,710</b>	<b>18,214</b>	<b>999,335</b>
北海道	124	27	14,316	13,246	3,436	1,070	57	17,971
青森	33	14	116,259	115,341	28	917	-	3,278
岩手	28	6	5,308	4,068	1,325	1,240	23	5,906
宮城	66	13	13,175	12,386	4,629	789	83	21,687
秋田	29	22	5,568	5,189	2,629	379	36	5,874
山形	20	-	-	-	-	-	-	-
福島	39	5	2,380	2,380	1,580	-	-	3,649
茨城	61	4	428	426	306	1	-	114
栃木	24	5	4,411	4,398	-	14	-	4,053
群馬	20	7	4,665	4,446	1,956	220	14	4,200
埼玉	135	27	28,391	26,560	13,972	1,831	358	32,853
千叶	112	37	11,398	10,661	2,052	737	44	12,546
東京都	363	189	378,696	350,477	117,199	28,219	5,501	416,480
神奈川県	186	19	31,079	29,622	10,513	1,457	146	34,594
新潟	53	4	21,485	20,486	1,911	999	22	5,639
富山	17	7	6,798	5,719	396	1,079	9	6,209
石川	26	5	7,941	7,575	1,734	366	30	8,674
福井	19	6	1,622	1,461	529	161	12	1,638
山梨	21	3	3,009	2,919	2,310	90	63	2,303
長野	43	20	8,846	7,678	4,396	1,168	89	14,924
岐阜	38	2	x	x	x	x	-	x
静岡県	113	32	88,224	24,077	7,358	64,147	3,184	53,578
愛知県	232	33	69,368	61,736	22,543	7,632	484	80,430
三重	47	10	4,851	4,572	1,062	280	56	2,989
滋賀	27	-	-	-	-	-	-	-
京都	43	19	x	x	x	x	x	x
大阪	173	27	108,472	105,645	31,473	2,827	394	124,824
兵庫県	113	9	8,075	7,742	2,388	333	83	8,519
奈良	11	5	2,414	2,193	-	221	-	1,992
和歌山	14	4	2,124	2,020	396	104	-	1,791
鳥取	13	3	501	426	384	75	60	546
島根	10	-	-	-	-	-	-	-
岡山	26	4	4,097	3,876	2,333	221	99	4,896
広島	65	32	x	x	x	x	x	x
山口	30	12	4,317	3,663	1,791	654	48	6,176
徳島	7	-	-	-	-	-	-	-
香川県	13	3	4,249	4,103	457	146	11	3,342
愛媛	12	7	3,370	3,191	1,273	179	17	4,421
高知	7	4	x	x	x	x	x	x
福岡	145	18	31,008	30,103	15,499	905	69	27,152
佐賀	13	10	1,414	1,098	342	316	65	1,808
長崎	27	1	x	x	x	-	-	x
熊本	27	9	3,238	3,215	102	23	-	4,617
大分	25	1	x	x	x	x	x	x
宮崎	27	-	-	-	-	-	-	-
鹿児島	69	16	7,349	7,349	707	-	-	2,850
沖縄	79	11	12,420	5,206	3,514	7,214	6,922	3,038

# 5 人 以 上 の 部 別 統 計 表

年間契約件数、年間契約高、1該当事業所当たり年間契約件数及び年間契約高

年間契約高(百万円)		1該当事業所当たり							
法人向け	個人向け	年間契約件数(台)					年間契約高(万円)		
		年間契約件数	法人向け 年間契約件数	保守・管理の条件 のある、法人向け 年間契約件数	個人向け 年間契約件数	保守・管理の条件 のある、個人向け 年間契約件数	年間契約高	法人向け 年間契約高	個人向け 年間契約高
<b>907,824</b>	<b>91,511</b>	<b>1,561</b>	<b>1,377</b>	<b>572</b>	<b>261</b>	<b>55</b>	<b>144,654</b>	<b>131,598</b>	<b>18,537</b>
16,734	1,237	528	489	208	75	21	66,325	61,758	8,625
2,704	573	8,111	8,047	28	344	-	22,867	18,866	21,505
5,066	841	885	678	379	248	9	98,435	84,426	16,811
20,497	1,191	981	922	345	64	8	161,445	152,580	9,709
5,484	391	257	239	121	17	3	27,071	25,270	1,802
-	-	-	-	-	-	-	-	-	-
3,649	-	476	476	316	-	-	72,987	72,987	-
114	0	113	112	80	1	-	2,999	2,998	5
3,932	122	959	956	-	3	-	88,113	85,470	2,643
3,961	240	630	601	306	30	4	56,758	53,521	3,237
29,877	2,976	1,048	980	569	71	15	121,258	110,275	11,564
11,236	1,310	311	291	264	22	9	34,195	30,624	3,902
377,413	39,066	2,008	1,858	819	195	42	220,840	200,125	26,987
32,827	1,767	1,617	1,541	1,395	93	19	179,945	170,754	11,236
5,095	544	5,098	4,861	892	311	11	133,803	120,898	16,920
5,135	1,074	1,020	858	216	162	5	93,131	77,025	16,106
8,010	664	1,588	1,515	578	73	10	173,482	160,204	13,279
1,474	164	282	254	92	28	2	28,483	25,635	2,848
2,207	96	1,204	1,168	924	90	63	92,120	88,268	9,630
13,406	1,518	434	376	215	57	7	73,155	65,714	7,441
x	x	x	x	x	x	-	x	x	x
34,733	18,844	2,774	782	275	3,307	1,061	168,483	112,771	97,135
73,952	6,478	2,079	1,850	815	244	19	241,070	221,653	20,728
2,716	274	480	452	449	205	41	29,555	26,851	20,060
-	-	-	-	-	-	-	-	-	-
x	x	x	x	x	x	x	x	x	x
121,196	3,627	4,022	3,917	1,414	307	55	462,831	449,381	39,353
8,050	469	897	860	398	42	17	94,658	89,449	5,860
1,828	164	514	467	-	88	-	42,375	38,892	6,548
1,658	132	531	505	132	26	-	44,770	41,460	3,310
464	82	167	142	128	25	20	18,204	15,473	2,731
-	-	-	-	-	-	-	-	-	-
4,667	229	1,024	969	778	55	50	122,404	116,676	5,728
x	x	x	x	x	x	x	x	x	x
5,190	985	360	305	149	55	4	51,465	43,254	8,211
-	-	-	-	-	-	-	-	-	-
3,148	194	1,239	1,197	400	64	10	97,481	91,824	8,484
4,085	335	518	491	196	28	4	68,013	62,853	5,160
x	x	x	x	x	x	x	x	x	x
25,772	1,380	1,684	1,635	1,631	201	20	147,432	139,939	30,664
1,391	417	149	116	36	33	9	19,035	14,642	4,393
x	-	x	x	x	-	-	x	x	-
4,540	77	376	374	14	3	-	53,646	52,746	1,079
x	x	x	x	x	x	x	x	x	x
-	-	-	-	-	-	-	-	-	-
2,850	-	454	454	44	-	-	17,592	17,592	-
2,607	430	1,135	476	321	659	632	27,752	23,820	3,932

2. 事 業 従 事 者 者 県  
 ② 都 道 府 県

第5-2表 自動車賃貸業務(レンタル)の法人・個人向け別の

区 分	事業所数	該当事業所数	年間契約件数(台)				年間売上高(百万円)		
			計	法人向け		個人向け	計	法人向け	
				うち代車向け					うち代車向け
<b>全 国 計</b>	<b>2,824</b>	<b>2,536</b>	<b>21,338,314</b>	<b>12,785,853</b>	<b>3,101,880</b>	<b>8,552,461</b>	<b>359,894</b>	<b>228,469</b>	<b>83,331</b>
北海道	124	120	1,329,828	789,254	188,688	540,574	25,182	13,301	5,051
青森	33	30	223,989	125,086	6,247	98,904	3,546	2,051	189
岩手	28	26	394,714	238,605	38,686	156,109	4,111	2,395	662
宮城	66	60	559,845	321,989	50,869	237,856	7,738	4,524	1,093
秋田	29	29	160,758	98,680	19,928	62,078	3,347	2,377	443
山形	20	20	96,560	59,572	14,294	36,988	1,897	1,338	674
福島	39	39	246,402	151,992	23,997	94,410	5,141	3,681	716
茨城	61	58	199,581	151,855	45,505	47,725	5,582	4,682	1,796
栃木	24	19	180,977	116,384	62,149	64,593	3,113	2,178	1,340
群馬	20	20	133,735	92,651	47,850	41,084	2,610	1,987	1,080
埼玉	135	110	507,148	314,440	140,306	192,708	11,195	8,098	4,955
千葉	112	107	562,401	353,570	131,382	208,831	10,861	7,472	2,901
東京都	363	333	3,526,183	2,147,248	439,065	1,378,935	68,013	40,938	9,249
神奈川県	186	170	1,489,594	788,965	188,234	700,629	18,711	10,216	3,593
新潟	53	51	554,496	396,036	90,483	158,460	6,687	4,709	1,092
富山	17	14	100,452	78,273	5,155	22,179	1,658	1,143	161
石川	26	23	180,305	109,686	11,557	70,619	3,063	2,009	298
福井	19	19	88,403	67,494	21,076	20,910	1,567	1,195	347
山梨	21	21	129,260	83,330	26,955	45,930	2,531	1,688	586
長野	43	26	214,474	84,421	42,918	130,052	3,201	1,422	817
岐阜	38	36	133,493	100,569	33,770	32,924	3,285	2,490	1,248
静岡県	113	84	x	x	x	x	x	x	x
愛知県	232	217	1,169,781	871,520	334,835	298,262	28,038	21,956	14,106
三重	47	38	194,076	155,146	77,270	38,929	3,989	3,048	1,684
滋賀	27	27	67,236	47,548	14,943	19,688	1,784	1,521	472
京都	43	33	260,526	131,946	37,600	128,580	4,650	2,693	981
大阪	173	149	1,257,753	857,419	227,847	400,334	24,000	17,832	8,168
兵庫県	113	110	593,201	337,443	62,514	255,759	11,489	7,764	3,373
奈良	11	11	53,736	33,196	6,883	20,540	905	584	165
和歌山	14	13	63,027	41,896	16,339	21,131	1,733	1,389	682
鳥取	13	13	110,094	83,095	29,892	26,999	1,575	1,089	356
島根	10	10	135,680	110,790	44,770	24,890	1,417	873	303
岡山	26	24	225,592	174,078	31,622	51,514	5,180	4,351	1,314
広島	65	37	824,172	561,482	64,253	262,690	7,814	5,214	992
山口	30	30	156,339	101,589	30,645	54,750	2,756	1,905	936
徳島	7	7	x	x	x	x	x	x	x
香川県	13	11	73,906	43,664	21,795	30,242	1,308	928	578
愛媛	12	9	76,011	42,187	6,084	33,824	1,395	806	132
高知	7	7	65,879	33,857	3,702	32,022	1,115	622	165
福岡	145	130	1,159,462	491,984	153,438	667,478	14,914	7,843	2,682
佐賀	13	12	37,460	24,305	8,952	13,156	945	623	320
長崎	27	27	177,012	102,714	34,484	74,297	2,253	1,370	889
熊本	27	20	311,189	193,427	18,128	117,762	2,492	1,479	134
大分	25	25	186,603	134,710	12,366	51,893	5,238	3,228	1,257
宮崎	27	27	423,907	249,369	13,067	174,538	2,924	1,619	119
鹿児島	69	54	680,769	366,173	43,665	314,595	11,078	5,504	499
沖縄	79	79	1,577,260	630,982	105,502	946,279	18,515	7,823	2,570

5 人 以 上 の 部  
別 統 計 表

年間契約件数、年間売上高、1該当事業所当たり年間契約件数及び年間売上高

個人向け	1該当事業所当たり							
	年間契約件数(台)				年間売上高(万円)			
	年間契約件数	法人向け 年間契約件数	法人向けのうち、 代車向け年間契約件数	個人向け 年間契約件数	年間売上高	法人向け 年間売上高	法人向けのうち、 代車向け年間売上高	個人向け 年間売上高
<b>131,425</b>	<b>8,413</b>	<b>5,333</b>	<b>1,602</b>	<b>3,471</b>	<b>14,189</b>	<b>9,530</b>	<b>4,420</b>	<b>5,333</b>
11,881	11,068	7,204	1,994	4,499	20,958	12,141	5,338	9,888
1,495	7,466	4,170	605	3,297	11,818	6,835	1,825	4,983
1,716	15,350	9,279	1,962	6,071	15,986	9,314	3,360	6,672
3,215	9,269	5,659	993	4,340	12,812	7,950	2,134	5,866
970	5,474	3,360	780	2,114	11,397	8,094	1,737	3,303
559	4,828	2,979	893	1,849	9,486	6,691	4,214	2,795
1,460	6,318	4,035	1,125	2,421	13,181	9,772	3,358	3,743
900	3,428	2,925	1,030	820	9,588	9,019	4,062	1,545
935	9,426	6,439	3,667	3,364	16,214	12,050	7,907	4,870
624	6,621	4,826	2,629	2,034	12,923	10,349	5,933	3,087
3,097	4,594	2,943	1,406	1,765	10,141	7,579	4,966	2,836
3,389	5,257	3,456	1,695	2,208	10,153	7,304	3,743	3,583
27,075	10,593	6,585	1,537	4,184	20,431	12,555	3,946	8,215
8,496	8,780	4,793	1,163	4,166	11,029	6,205	2,221	5,052
1,978	10,899	8,127	1,988	3,115	13,144	9,663	2,399	3,888
515	7,008	5,461	1,105	1,547	11,567	7,976	3,451	3,592
1,054	7,978	5,325	1,156	3,125	13,552	9,752	2,981	4,663
372	4,694	3,584	1,390	1,110	8,322	6,346	2,290	1,976
842	6,204	4,000	1,394	2,376	12,148	8,105	3,033	4,358
1,779	8,124	3,198	3,902	4,926	12,124	5,386	7,425	6,738
795	3,730	2,810	2,111	920	9,180	6,958	7,798	2,222
x	x	x	x	x	x	x	x	x
6,082	5,387	4,065	1,685	1,502	12,912	10,241	7,097	3,062
941	5,071	4,203	2,989	1,017	10,423	8,259	6,515	2,459
263	2,490	1,761	879	729	6,607	5,631	2,776	975
1,957	7,899	4,000	1,525	3,898	14,097	8,165	3,979	5,932
6,168	8,416	5,824	1,881	2,699	16,060	12,113	6,742	4,158
3,725	5,378	3,311	839	2,771	10,417	7,617	4,529	4,036
322	5,069	3,132	1,464	1,938	8,542	5,506	3,507	3,036
343	4,848	3,223	1,257	1,625	13,328	10,688	5,246	2,640
486	8,469	6,392	3,321	2,077	12,113	8,377	3,956	3,736
545	13,568	11,079	4,477	2,489	14,175	8,728	3,026	5,447
829	9,600	7,408	1,405	2,192	22,042	18,515	5,841	3,527
2,600	22,350	17,145	2,921	7,400	21,190	15,920	4,510	7,324
852	5,211	3,386	1,459	2,028	9,187	6,349	4,460	3,154
x	x	x	x	x	x	x	x	x
380	6,675	3,944	1,969	2,732	11,817	8,382	5,225	3,435
589	8,217	5,625	1,622	3,657	15,085	10,745	3,513	6,372
493	8,984	4,617	808	4,367	15,211	8,485	3,611	6,726
7,072	8,910	6,182	2,050	5,130	11,461	9,855	3,585	5,434
323	3,122	2,025	746	1,096	7,877	5,189	2,665	2,688
883	6,530	4,078	1,369	2,741	8,311	5,437	3,530	3,258
1,013	15,504	10,375	2,525	5,867	12,415	7,932	1,866	5,047
2,010	7,616	5,498	505	2,118	21,381	13,177	5,129	8,204
1,305	15,953	9,385	1,136	6,569	11,003	6,092	1,033	4,911
5,575	12,560	7,294	1,926	6,351	20,440	10,964	2,200	11,254
10,692	19,952	9,479	2,953	11,970	23,421	11,753	7,194	13,524

2. 事 業 従 事 者  
 ② 都 道 府 県

第6-1表 自動車賃貸業務(リース)の

区 分	事業所数	自動車賃貸業務(リース)の契約先産業別									
		計		建設業		製造業		電気・ガス・熱供給・水道業		該 当 事業所数	
		該 当 事業所数	年間契約高 (百万円)	該 当 事業所数	年間契約高 (百万円)	該 当 事業所数	年間契約高 (百万円)	該 当 事業所数	年間契約高 (百万円)		
全 国 計	2,824	691	999,335	511	53,102	487	74,426	419	24,447	418	
北海道	124	27	17,971	...	979	...	497	...	163	...	
青森	33	14	3,278	...	227	...	-	...	744	...	
岩手	28	6	5,906	...	190	...	190	...	602	...	
宮城	66	13	21,687	...	2,003	...	679	...	146	...	
秋田	29	22	5,874	...	246	...	172	...	172	...	
山形	20	-	-	...	-	...	-	...	-	...	
福島	39	5	3,649	...	547	...	-	...	2,664	...	
茨城	61	4	114	...	22	...	92	...	-	...	
栃木	24	5	4,053	...	446	...	446	...	122	...	
群馬	20	7	4,200	...	195	...	266	...	33	...	
埼玉	135	27	32,853	...	1,865	...	3,580	...	468	...	
千叶	112	37	12,546	...	850	...	714	...	209	...	
東京都	363	189	416,480	...	16,331	...	26,492	...	9,264	...	
神奈川県	186	19	34,594	...	2,591	...	3,097	...	228	...	
新潟	53	4	5,639	...	299	...	302	...	434	...	
富山	17	7	6,209	...	222	...	222	...	61	...	
石川	26	5	8,674	...	702	...	879	...	112	...	
福井	19	6	1,638	...	-	...	-	...	-	...	
山梨	21	3	2,303	...	475	...	-	...	-	...	
長野	43	20	14,924	...	1,433	...	1,608	...	670	...	
岐阜	38	2	x	...	x	...	x	...	x	...	
静岡県	113	32	53,578	...	1,169	...	2,159	...	491	...	
愛知県	232	33	80,430	...	4,977	...	9,731	...	3,028	...	
三重	47	10	2,989	...	151	...	151	...	16	...	
滋賀	27	-	-	...	-	...	-	...	-	...	
京都	43	19	x	...	589	...	1,703	...	93	...	
大阪	173	27	124,824	...	5,835	...	10,687	...	2,152	...	
兵庫県	113	9	8,519	...	430	...	1,309	...	168	...	
奈良	11	5	1,992	...	187	...	181	...	26	...	
和歌山	14	4	1,791	...	323	...	210	...	269	...	
鳥取	13	3	546	...	-	...	-	...	-	...	
島根	10	-	-	...	-	...	-	...	-	...	
岡山	26	4	4,896	...	690	...	331	...	171	...	
広島	65	32	x	...	5,047	...	4,671	...	794	...	
山口	30	12	6,176	...	875	...	575	...	118	...	
徳島	7	-	-	...	-	...	-	...	-	...	
香川県	13	3	3,342	...	176	...	229	...	35	...	
愛媛	12	7	4,421	...	413	...	314	...	56	...	
高知	7	4	x	...	13	...	15	...	3	...	
福岡	145	18	27,152	...	1,083	...	1,466	...	397	...	
佐賀	13	10	1,808	...	254	...	334	...	54	...	
長崎	27	1	x	...	-	...	-	...	-	...	
熊本	27	9	4,617	...	550	...	507	...	122	...	
大分	25	1	x	...	x	...	x	...	x	...	
宮崎	27	-	-	...	-	...	-	...	-	...	
鹿児島	69	16	2,850	...	264	...	264	...	132	...	
沖縄	79	11	3,038	...	59	...	-	...	-	...	



5 人 以 上 の 部  
別 統 計 表

契約先産業別の該当事業所数及び年間契約高

情報通信業	運輸業, 郵便業		卸売業, 小売業		金融業, 保険業		不動産業, 物品賃貸業 (同業者を除く)		学術研究, 専門・ 技術サービス業	
	年間契約高 (百万円)	該 当 事業所数	年間契約高 (百万円)	該 当 事業所数	年間契約高 (百万円)	該 当 事業所数	年間契約高 (百万円)	該 当 事業所数	年間契約高 (百万円)	該 当 事業所数
12,648	494	110,615	535	150,665	446	68,308	406	21,240	336	18,036
17	...	1,583	...	3,281	...	1,657	...	59	...	36
227	...	974	...	227	...	-	...	-	...	-
-	...	190	...	1,444	...	950	...	95	...	-
360	...	4,131	...	3,070	...	1,060	...	221	...	1,005
49	...	197	...	1,075	...	1,197	...	197	...	197
-	...	-	...	-	...	-	...	-	...	-
73	...	36	...	-	...	-	...	-	...	-
-	...	-	...	-	...	-	...	-	...	-
81	...	284	...	486	...	81	...	81	...	81
16	...	103	...	1,416	...	681	...	22	...	21
560	...	1,384	...	3,901	...	2,048	...	589	...	1,316
188	...	585	...	1,557	...	811	...	179	...	637
4,864	...	51,349	...	61,412	...	30,923	...	11,824	...	5,628
312	...	1,048	...	7,454	...	4,330	...	329	...	882
60	...	274	...	1,001	...	699	...	61	...	89
40	...	141	...	608	...	406	...	40	...	40
140	...	255	...	1,031	...	517	...	62	...	501
-	...	-	...	491	...	491	...	-	...	-
-	...	-	...	1,348	...	-	...	-	...	-
940	...	3,918	...	1,924	...	562	...	135	...	84
x	...	x	...	x	...	x	...	x	...	x
339	...	3,827	...	3,711	...	508	...	713	...	3,436
1,508	...	7,366	...	11,385	...	3,935	...	2,449	...	504
32	...	1,397	...	204	...	48	...	32	...	32
-	...	-	...	-	...	-	...	-	...	-
146	...	771	...	2,429	...	1,739	...	146	...	946
890	...	19,202	...	20,760	...	7,219	...	2,056	...	377
70	...	838	...	1,277	...	553	...	294	...	74
52	...	161	...	260	...	141	...	40	...	47
14	...	74	...	108	...	275	...	20	...	20
55	...	-	...	-	...	-	...	71	...	-
-	...	-	...	-	...	-	...	-	...	-
311	...	200	...	699	...	436	...	180	...	141
460	...	5,381	...	8,295	...	1,701	...	666	...	663
91	...	66	...	754	...	631	...	42	...	-
-	...	-	...	-	...	-	...	-	...	-
35	...	194	...	705	...	476	...	53	...	53
126	...	280	...	925	...	573	...	49	...	14
3	...	14	...	174	...	160	...	4	...	4
150	...	3,360	...	4,829	...	1,649	...	308	...	1,088
27	...	27	...	90	...	79	...	32	...	16
-	...	-	...	-	...	-	...	-	...	-
183	...	415	...	645	...	410	...	108	...	47
x	...	x	...	x	...	x	...	x	...	x
-	...	-	...	-	...	-	...	-	...	-
132	...	395	...	395	...	527	...	-	...	-
-	...	-	...	1,014	...	748	...	-	...	-

2. 事 業 従 事 者  
 ② 都 道 府 県

第6-1表 自動車賃貸業務(リース)の

区 分	自動車賃貸業務(リース)の契約先産業別(つづき)							
	宿泊業, 飲食サービス業		生活関連サービス業, 娯楽業		教育, 学習支援業		サービス業	
	該 当 事業所数	年間契約高 (百万円)	該 当 事業所数	年間契約高 (百万円)	該 当 事業所数	年間契約高 (百万円)	該 当 事業所数	年間契約高 (百万円)
全 国 計	363	6,939	366	20,330	318	17,824	590	178,489
北海道	...	4	...	142	...	33	...	7,384
青森	...	17	...	-	...	26	...	227
岩手	...	95	...	-	...	-	...	950
宮城	...	48	...	1,048	...	1,073	...	4,980
秋田	...	147	...	147	...	123	...	1,124
山形	...	-	...	-	...	-	...	-
福島	...	36	...	73	...	-	...	182
茨城	...	-	...	-	...	-	...	-
栃木	...	41	...	284	...	81	...	365
群馬	...	27	...	97	...	16	...	972
埼玉	...	213	...	1,344	...	1,531	...	4,960
千代田	...	115	...	846	...	630	...	2,059
東京都	...	3,870	...	5,148	...	5,143	...	64,452
神奈川県	...	295	...	1,282	...	914	...	6,619
新潟	...	29	...	89	...	89	...	1,001
富山	...	20	...	141	...	40	...	2,627
石川	...	149	...	635	...	481	...	1,550
福井	...	-	...	-	...	-	...	491
山梨	...	-	...	-	...	-	...	211
長野	...	187	...	65	...	65	...	917
岐阜	...	x	...	x	...	x	...	x
静岡県	...	68	...	3,455	...	3,428	...	11,320
愛知県	...	456	...	1,077	...	495	...	11,919
三重	...	16	...	32	...	32	...	204
滋賀	...	-	...	-	...	-	...	-
京都	...	93	...	946	...	946	...	3,864
大阪	...	62	...	413	...	389	...	33,097
兵庫県	...	29	...	175	...	65	...	971
奈良	...	20	...	47	...	47	...	223
和歌山	...	13	...	21	...	20	...	48
鳥取	...	-	...	-	...	-	...	120
島根	...	-	...	-	...	-	...	-
岡山	...	156	...	171	...	180	...	471
広島	...	288	...	1,131	...	663	...	5,255
山口	...	82	...	181	...	-	...	1,050
徳島	...	-	...	-	...	-	...	-
香川	...	35	...	53	...	53	...	547
愛媛	...	69	...	20	...	14	...	697
高知	...	3	...	4	...	4	...	166
福岡	...	35	...	1,123	...	1,115	...	5,689
佐賀	...	48	...	22	...	32	...	31
長崎	...	x	...	-	...	-	...	-
熊本	...	92	...	47	...	47	...	279
大分	...	x	...	x	...	x	...	x
宮崎	...	-	...	-	...	-	...	-
鹿児島	...	-	...	-	...	-	...	395
沖縄	...	-	...	20	...	-	...	748

注 11 : 同業者とは、契約先(取引相手)が自動車賃貸業務を主業として営む事業所の場合をいい、同一企業間の企業内取引を含む。

5 人 以 上 の 部  
別 統 計 表

契約先産業別の該当事業所数及び年間契約高(つづき)

公 務		同業者		計		その他			
該 当 事業所数	年間契約高 (百万円)	該 当 事業所数	年間契約高 (百万円)	該 当 事業所数	年間契約高 (百万円)	その他の産業		個人	
						該 当 事業所数	年間契約高 (百万円)	該 当 事業所数	年間契約高 (百万円)
429	14,473	321	14,636	582	213,156	407	121,645	494	91,511
...	226	...	13	...	1,899	...	662	...	1,237
...	-	...	-	...	608	...	35	...	573
...	-	...	-	...	1,202	...	361	...	841
...	246	...	-	...	1,617	...	426	...	1,191
...	295	...	-	...	538	...	147	...	391
...	-	...	-	...	-	...	-	...	-
...	36	...	-	...	-	...	-	...	-
...	-	...	-	...	0	...	-	...	0
...	122	...	41	...	1,013	...	892	...	122
...	95	...	-	...	240	...	-	...	240
...	1,000	...	307	...	7,788	...	4,812	...	2,976
...	208	...	115	...	2,842	...	1,532	...	1,310
...	5,427	...	10,020	...	104,333	...	65,267	...	39,066
...	332	...	244	...	4,639	...	2,872	...	1,767
...	60	...	90	...	1,062	...	518	...	544
...	61	...	20	...	1,518	...	444	...	1,074
...	132	...	110	...	1,418	...	755	...	664
...	-	...	-	...	164	...	-	...	164
...	173	...	-	...	96	...	-	...	96
...	176	...	83	...	2,160	...	642	...	1,518
...	x	...	x	...	x	...	x	...	x
...	44	...	21	...	18,889	...	45	...	18,844
...	973	...	912	...	19,715	...	13,236	...	6,478
...	32	...	32	...	576	...	302	...	274
...	-	...	-	...	-	...	-	...	-
...	258	...	199	...	x	...	886	...	x
...	958	...	1,253	...	19,473	...	15,846	...	3,627
...	575	...	93	...	1,597	...	1,129	...	469
...	40	...	60	...	460	...	297	...	164
...	131	...	13	...	229	...	97	...	132
...	87	...	-	...	213	...	131	...	82
...	-	...	-	...	-	...	-	...	-
...	141	...	-	...	619	...	390	...	229
...	668	...	584	...	x	...	4,883	...	x
...	725	...	-	...	985	...	-	...	985
...	-	...	-	...	-	...	-	...	-
...	53	...	35	...	610	...	416	...	194
...	83	...	66	...	722	...	387	...	335
...	4	...	3	...	x	...	x	...	x
...	255	...	106	...	4,498	...	3,118	...	1,380
...	329	...	16	...	417	...	-	...	417
...	-	...	-	...	-	...	-	...	-
...	170	...	122	...	872	...	795	...	77
...	x	...	x	...	x	...	-	...	x
...	-	...	-	...	-	...	-	...	-
...	215	...	-	...	132	...	132	...	-
...	17	...	-	...	430	...	-	...	430

2. 事 業 従 事 者  
 ② 都 道 府 県

第6-2表 自動車賃貸業務(レンタル)の

区 分	事業所数	自動車賃貸業務(レンタル)の契約先産業別(つづき)								
		計		建設業		製造業		電気・ガス・熱供給・水道業		該 当 事業所数
		該 当 事業所数	年間売上高 (百万円)	該 当 事業所数	年間売上高 (百万円)	該 当 事業所数	年間売上高 (百万円)	該 当 事業所数	年間売上高 (百万円)	
全 国 計	2,824	2,536	359,894	1,452	13,029	1,508	13,675	1,201	3,769	1,306
北海道	124	120	25,182	...	1,216	...	1,104	...	176	...
青森	33	30	3,546	...	376	...	376	...	7	...
岩手	28	26	4,111	...	189	...	149	...	102	...
宮城	66	60	7,738	...	386	...	268	...	70	...
秋田	29	29	3,347	...	167	...	157	...	100	...
山形	20	20	1,897	...	108	...	95	...	34	...
福島	39	39	5,141	...	142	...	160	...	32	...
茨城	61	58	5,582	...	318	...	1,137	...	56	...
栃木	24	19	3,113	...	219	...	224	...	68	...
群馬	20	20	2,610	...	36	...	49	...	20	...
埼玉	135	110	11,195	...	371	...	603	...	149	...
千叶	112	107	10,861	...	381	...	152	...	63	...
東京都	363	333	68,013	...	1,988	...	1,508	...	764	...
神奈川県	186	170	18,711	...	913	...	819	...	93	...
新潟	53	51	6,687	...	415	...	217	...	24	...
富山	17	14	1,658	...	26	...	10	...	4	...
石川	26	23	3,063	...	72	...	154	...	26	...
福井	19	19	1,567	...	78	...	61	...	19	...
山梨	21	21	2,531	...	70	...	70	...	21	...
長野	43	26	3,201	...	56	...	78	...	11	...
岐阜	38	36	3,285	...	62	...	274	...	26	...
静岡県	113	84	x	...	645	...	472	...	323	...
愛知県	232	217	28,038	...	704	...	361	...	161	...
三重	47	38	3,989	...	103	...	152	...	27	...
滋賀	27	27	1,784	...	138	...	50	...	18	...
京都	43	33	4,650	...	101	...	89	...	43	...
大阪	173	149	24,000	...	896	...	439	...	239	...
兵庫県	113	110	11,489	...	362	...	624	...	16	...
奈良	11	11	905	...	60	...	35	...	10	...
和歌山	14	13	1,733	...	234	...	159	...	299	...
鳥取	13	13	1,575	...	4	...	57	...	1	...
島根	10	10	1,417	...	8	...	92	...	-	...
岡山	26	24	5,180	...	260	...	236	...	167	...
広島	65	37	7,814	...	389	...	319	...	193	...
山口	30	30	2,756	...	128	...	12	...	26	...
徳島	7	7	x	...	40	...	32	...	6	...
香川	13	11	1,308	...	9	...	9	...	2	...
愛媛	12	9	1,395	...	54	...	51	...	17	...
高知	7	7	1,115	...	37	...	34	...	7	...
福岡	145	130	14,914	...	266	...	377	...	72	...
佐賀	13	12	945	...	79	...	87	...	25	...
長崎	27	27	2,253	...	43	...	105	...	50	...
熊本	27	20	2,492	...	4	...	180	...	19	...
大分	25	25	5,238	...	308	...	428	...	54	...
宮崎	27	27	2,924	...	99	...	209	...	22	...
鹿児島	69	54	11,078	...	434	...	661	...	105	...
沖縄	79	79	18,515	...	34	...	739	...	-	...

# 5 人 以 上 の 部 別 統 計 表

契約先産業別の該当事業所数及び年間売上高

情報通信業	運輸業, 郵便業		卸売業, 小売業		金融業, 保険業		不動産業, 物品賃貸業 (同業者を除く)		学術研究, 専門・ 技術サービス業	
年間売上高 (百万円)	該 当 事業所数	年間売上高 (百万円)	該 当 事業所数	年間売上高 (百万円)	該 当 事業所数	年間売上高 (百万円)	該 当 事業所数	年間売上高 (百万円)	該 当 事業所数	年間売上高 (百万円)
<b>6,094</b>	<b>1,409</b>	<b>8,868</b>	<b>1,758</b>	<b>44,241</b>	<b>1,776</b>	<b>59,098</b>	<b>1,138</b>	<b>2,964</b>	<b>981</b>	<b>9,144</b>
142	...	395	...	3,991	...	3,104	...	174	...	792
369	...	19	...	26	...	404	...	3	...	3
59	...	49	...	428	...	555	...	11	...	81
172	...	155	...	783	...	1,152	...	49	...	229
82	...	171	...	344	...	407	...	134	...	145
34	...	58	...	183	...	271	...	17	...	17
36	...	76	...	553	...	1,954	...	17	...	142
75	...	134	...	420	...	1,194	...	76	...	54
127	...	118	...	233	...	374	...	55	...	29
43	...	22	...	326	...	470	...	35	...	48
267	...	416	...	1,300	...	2,076	...	162	...	119
106	...	103	...	2,104	...	2,239	...	63	...	600
936	...	1,267	...	8,716	...	11,890	...	727	...	2,763
526	...	332	...	1,969	...	1,682	...	163	...	343
46	...	173	...	875	...	1,385	...	16	...	157
19	...	76	...	121	...	203	...	3	...	33
29	...	118	...	489	...	524	...	14	...	59
32	...	66	...	242	...	289	...	16	...	57
28	...	42	...	984	...	76	...	14	...	70
30	...	94	...	136	...	339	...	9	...	12
174	...	19	...	43	...	555	...	5	...	5
422	...	403	...	878	...	923	...	82	...	148
185	...	321	...	5,363	...	8,516	...	65	...	713
32	...	66	...	1,065	...	505	...	16	...	52
18	...	45	...	410	...	578	...	27	...	15
43	...	56	...	508	...	842	...	22	...	154
291	...	1,021	...	3,371	...	3,796	...	162	...	464
27	...	1,435	...	745	...	2,171	...	105	...	92
12	...	37	...	139	...	87	...	31	...	4
2	...	123	...	9	...	439	...	0	...	0
1	...	79	...	137	...	528	...	1	...	-
41	...	-	...	218	...	150	...	-	...	21
242	...	196	...	372	...	436	...	190	...	179
218	...	255	...	747	...	891	...	160	...	218
17	...	102	...	716	...	672	...	-	...	50
22	...	17	...	17	...	147	...	6	...	-
8	...	5	...	130	...	647	...	4	...	37
26	...	32	...	185	...	195	...	9	...	38
20	...	25	...	95	...	179	...	7	...	18
205	...	177	...	771	...	1,092	...	58	...	170
27	...	23	...	14	...	93	...	8	...	8
37	...	56	...	51	...	508	...	-	...	54
90	...	34	...	68	...	295	...	-	...	-
295	...	93	...	707	...	310	...	78	...	119
144	...	28	...	168	...	470	...	80	...	20
337	...	329	...	657	...	1,080	...	91	...	42
-	...	9	...	2,433	...	2,405	...	-	...	769

2. 事 業 従 事 者  
 ② 都 道 府 県

第6-2表 自動車賃貸業務(レンタル)の

区 分			自動車賃貸業務(レンタル)の契約先産業別(つづき)							
			宿泊業, 飲食サービス業		生活関連サービス業, 娯楽業		教育, 学習支援業		サービス業	
			該 当 事業所数	年間売上高 (百万円)	該 当 事業所数	年間売上高 (百万円)	該 当 事業所数	年間売上高 (百万円)	該 当 事業所数	年間売上高 (百万円)
全	国	計	1,105	3,146	1,040	3,753	963	2,765	1,451	17,933
北	海	道	…	120	…	29	…	65	…	422
青		森	…	3	…	10	…	10	…	398
岩		手	…	56	…	10	…	10	…	518
宮		城	…	49	…	150	…	60	…	311
秋		田	…	97	…	153	…	60	…	121
山		形	…	17	…	17	…	17	…	165
福		島	…	15	…	17	…	25	…	157
茨		城	…	36	…	125	…	109	…	446
栃		木	…	56	…	46	…	24	…	148
群		馬	…	40	…	104	…	21	…	504
埼		玉	…	93	…	146	…	37	…	657
千		葉	…	33	…	120	…	165	…	297
東		京	…	749	…	756	…	611	…	1,978
神	奈	川	…	57	…	39	…	38	…	849
新		潟	…	73	…	49	…	43	…	401
富		山	…	3	…	3	…	3	…	604
石		川	…	17	…	27	…	14	…	64
福		井	…	10	…	23	…	23	…	102
山		梨	…	46	…	14	…	14	…	21
長		野	…	9	…	129	…	30	…	164
岐		阜	…	14	…	56	…	139	…	138
静		岡	…	125	…	51	…	92	…	693
愛		知	…	106	…	574	…	251	…	1,641
三		重	…	16	…	16	…	16	…	94
滋		賀	…	15	…	15	…	15	…	77
京		都	…	10	…	10	…	10	…	206
大		阪	…	140	…	156	…	198	…	2,047
兵		庫	…	8	…	76	…	12	…	1,606
奈		良	…	5	…	5	…	5	…	40
和	歌	山	…	0	…	2	…	2	…	17
鳥		取	…	1	…	1	…	-	…	8
島		根	…	-	…	21	…	-	…	67
岡		山	…	165	…	171	…	190	…	206
広		島	…	160	…	179	…	160	…	566
山		口	…	5	…	30	…	19	…	103
徳		島	…	1	…	6	…	6	…	77
香		川	…	5	…	3	…	4	…	37
愛		媛	…	9	…	9	…	9	…	52
高		知	…	7	…	7	…	7	…	94
福		岡	…	130	…	47	…	47	…	313
佐		賀	…	8	…	124	…	8	…	86
長		崎	…	101	…	54	…	54	…	141
熊		本	…	122	…	2	…	-	…	153
大		分	…	114	…	42	…	42	…	349
宮		崎	…	96	…	41	…	11	…	69
鹿	児	島	…	204	…	91	…	91	…	430
沖		縄	…	-	…	-	…	-	…	293

注12: 同業者とは、契約先(取引相手)が自動車賃貸業務を主業として営む事業所の場合をいい、同一企業間の企業内取引を含む。

5 人 以 上 の 部  
別 統 計 表

契約先産業別の該当事業所数及び年間売上高(つづき)

公 務		同業者		計		その他			
該 当 事業所数	年間売上高 (百万円)	該 当 事業所数	年間売上高 (百万円)	該 当 事業所数	年間売上高 (百万円)	その他の産業		個人	
						該 当 事業所数	年間売上高 (百万円)	該 当 事業所数	年間売上高 (百万円)
1,240	4,390	1,113	5,924	2,478	161,101	1,454	29,676	2,464	131,425
...	219	...	206	...	13,027	...	1,147	...	11,881
...	7	...	7	...	1,528	...	33	...	1,495
...	63	...	31	...	1,801	...	85	...	1,716
...	101	...	97	...	3,707	...	492	...	3,215
...	138	...	44	...	1,027	...	57	...	970
...	45	...	34	...	782	...	223	...	559
...	27	...	29	...	1,757	...	297	...	1,460
...	86	...	122	...	1,195	...	296	...	900
...	67	...	69	...	1,256	...	321	...	935
...	54	...	215	...	624	...	-	...	624
...	175	...	305	...	4,319	...	1,222	...	3,097
...	112	...	244	...	4,079	...	690	...	3,389
...	1,141	...	1,186	...	31,033	...	3,958	...	27,075
...	67	...	138	...	10,684	...	2,188	...	8,496
...	120	...	45	...	2,648	...	670	...	1,978
...	4	...	4	...	543	...	28	...	515
...	7	...	8	...	1,442	...	388	...	1,054
...	26	...	26	...	497	...	125	...	372
...	21	...	21	...	1,021	...	178	...	842
...	49	...	181	...	1,873	...	94	...	1,779
...	37	...	271	...	1,468	...	672	...	795
...	126	...	486	...	x	...	189	...	x
...	169	...	818	...	8,090	...	2,008	...	6,082
...	46	...	46	...	1,738	...	797	...	941
...	18	...	42	...	302	...	39	...	263
...	19	...	67	...	2,470	...	513	...	1,957
...	223	...	488	...	10,071	...	3,903	...	6,168
...	36	...	24	...	4,150	...	425	...	3,725
...	46	...	16	...	371	...	49	...	322
...	89	...	2	...	354	...	11	...	343
...	76	...	1	...	678	...	193	...	486
...	55	...	-	...	744	...	199	...	545
...	168	...	81	...	1,922	...	1,093	...	829
...	206	...	80	...	3,072	...	472	...	2,600
...	9	...	-	...	867	...	15	...	852
...	29	...	10	...	x	...	39	...	x
...	2	...	2	...	407	...	26	...	380
...	16	...	19	...	675	...	85	...	589
...	7	...	15	...	556	...	62	...	493
...	72	...	72	...	11,046	...	3,974	...	7,072
...	26	...	8	...	323	...	-	...	323
...	64	...	18	...	916	...	33	...	883
...	17	...	21	...	1,485	...	472	...	1,013
...	127	...	149	...	2,022	...	12	...	2,010
...	35	...	17	...	1,416	...	111	...	1,305
...	133	...	133	...	6,261	...	686	...	5,575
...	12	...	27	...	11,795	...	1,103	...	10,692

2. 事 業 従 事 者  
 ② 都 道 府 県

第7表 自動車賃貸業務(レンタル・リース)に係る自動車保有台数、1該当事業所当たり自動車保有台数

区 分	事業所数	自動車保有台数(台)				1該当事業所当たり 自動車保有台数(台)		
		計	レンタル		リース		レンタル	リース
			該当事業所数	自動車保有台数	該当事業所数	自動車保有台数		
<b>全 国 計</b>	<b>2,824</b>	<b>2,682,836</b>	<b>2,536</b>	<b>310,761</b>	<b>691</b>	<b>2,372,075</b>	<b>123</b>	<b>3,434</b>
北海道	124	64,033	120	18,748	27	45,285	156	1,671
青森	33	6,157	30	1,438	14	4,719	48	329
岩手	28	15,897	26	2,650	6	13,248	103	2,208
宮城	66	54,890	60	8,343	13	46,547	138	3,465
秋田	29	19,804	29	5,461	22	14,344	186	661
山形	20	640	20	640	-	-	32	-
福島	39	10,020	39	4,305	5	5,715	110	1,143
茨城	61	5,483	58	5,153	4	330	89	87
栃木	24	11,983	19	1,863	5	10,120	97	2,200
群馬	20	13,521	20	2,274	7	11,247	113	1,520
埼玉	135	78,888	110	9,587	27	69,301	87	2,558
千叶	112	42,181	107	9,912	37	32,269	93	880
東京都	363	997,711	333	48,542	189	949,169	146	5,033
神奈川県	186	116,786	170	28,712	19	88,075	169	4,581
新潟県	53	20,334	51	4,982	4	15,352	98	3,643
富山県	17	19,808	14	1,694	7	18,113	118	2,717
石川県	26	27,246	23	3,131	5	24,115	139	4,823
福井県	19	5,644	19	1,233	6	4,410	65	767
山梨県	21	7,607	21	2,212	3	5,395	106	2,158
長野県	43	30,551	26	2,513	20	28,037	95	1,374
岐阜県	38	7,273	36	x	2	x	x	x
静岡県	113	183,978	84	x	32	x	x	x
愛知県	232	191,768	217	22,926	33	168,842	106	5,061
三重県	47	9,870	38	3,285	10	6,585	86	651
滋賀県	27	2,456	27	2,456	-	-	91	-
京都府	43	53,646	33	x	19	x	x	x
大阪府	173	303,982	149	19,720	27	284,262	132	10,540
兵庫県	113	27,476	110	7,238	9	20,238	66	2,249
奈良県	11	6,171	11	1,441	5	4,730	136	1,006
和歌山県	14	6,780	13	1,450	4	5,330	112	1,333
鳥取県	13	3,521	13	2,120	3	1,401	163	467
島根県	10	2,653	10	2,653	-	-	265	-
岡山県	26	16,323	24	4,716	4	11,607	201	2,902
広島県	65	114,966	37	x	32	x	x	x
山口県	30	13,749	30	2,688	12	11,061	90	922
徳島県	7	741	7	741	-	-	100	-
香川県	13	10,727	11	1,601	3	9,126	145	2,662
愛媛県	12	14,583	9	1,128	7	13,455	122	2,070
高知県	7	2,893	7	x	4	x	x	x
福岡県	145	82,927	130	11,684	18	71,243	90	3,868
佐賀県	13	5,205	12	1,047	10	4,158	87	438
長崎県	27	2,544	27	x	1	x	x	x
熊本県	27	16,704	20	2,398	9	14,306	119	1,662
大分県	25	7,285	25	x	1	x	x	x
宮崎県	27	2,605	27	2,605	-	-	98	-
鹿児島県	69	14,367	54	6,764	16	7,603	125	469
沖縄県	79	28,461	79	20,911	11	7,550	265	690



# 5 人 以 上 の 部 別 統 計 表

第8表 自動車賃貸業務(レンタル)の年間売上高におけるインターネットを經由して受付けた割合

区 分	事業所数	自動車賃貸業務(レンタル)						
		年間売上高におけるインターネットを經由して受付けた割合						インターネット経由の 年間受付額(換算額)  (万円)
		該当事業所数	受付割合別該当事業所数			割合の平均(%)		
			1~5%未満	5%~10%未満	10%以上			
<b>全 国 計</b>	<b>2,824</b>	<b>2,303</b>	<b>186</b>	<b>137</b>	<b>1,980</b>	<b>24</b>	<b>9,616,504</b>	
北海道	124	120	15	5	100	26	764,016	
青森	33	29	1	-	28	20	71,408	
岩手	28	26	-	-	26	33	132,649	
宮城	66	48	2	-	46	19	173,213	
秋田	29	29	-	-	29	35	114,850	
山形	20	18	-	-	18	19	35,280	
福島	39	34	10	-	24	18	107,462	
茨城	61	50	14	10	26	15	85,500	
栃木	24	19	-	1	18	16	49,100	
群馬	20	19	1	4	14	23	73,732	
埼玉	135	109	18	19	73	12	167,515	
千叶	112	105	-	3	102	31	373,012	
東京都	363	319	1	1	317	32	2,756,470	
神奈川県	186	167	-	15	152	27	530,623	
新潟	53	51	1	5	45	27	206,474	
富山	17	14	1	-	13	38	67,281	
石川	26	23	10	1	12	x	x	
福井	19	19	-	-	19	31	43,410	
山梨	21	13	-	-	13	12	23,377	
長野	43	26	1	-	25	30	100,811	
岐阜	38	36	2	-	34	22	71,746	
静岡県	113	43	-	2	41	29	121,613	
愛知県	232	195	70	4	120	17	522,738	
三重	47	38	18	1	19	11	30,883	
滋賀	27	25	-	-	25	22	30,992	
京都	43	30	-	-	30	38	166,281	
大阪	173	139	2	40	96	22	536,358	
兵庫	113	60	-	10	50	23	194,972	
奈良	11	8	-	2	6	x	x	
和歌山	14	11	-	5	6	15	25,697	
鳥取	13	13	-	-	13	34	62,624	
島根	10	10	-	-	10	27	36,197	
岡山	26	24	-	2	22	20	72,856	
広島	65	37	-	-	37	20	164,922	
山口	30	21	-	-	21	30	67,284	
徳島	7	7	-	-	7	39	24,753	
香川	13	11	-	1	10	32	44,601	
愛媛	12	9	-	-	9	25	38,580	
高知	7	7	-	-	7	41	46,197	
福岡	145	117	-	-	117	15	275,858	
佐賀	13	12	1	-	11	37	31,302	
長崎	27	12	-	-	12	22	21,114	
熊本	27	20	1	1	17	20	45,926	
大分	25	23	-	2	22	34	152,319	
宮崎	27	27	-	-	27	30	97,359	
鹿児島	69	50	12	-	37	10	74,163	
沖縄	79	79	4	1	74	44	708,733	

2. 事 業 従 事 者  
 ② 都 道 府 県

第9表 年間営業費用、年間営業用固定資産

区 分			事業所の年間営業費用（百万円）											
			事業所数	計	給 与 支給総額	貸 与 資産原価	リース投資 資産原価	資金原価	減 価 償却費	賃 借 料				
										計	土地・建物	機 械・装 置		
												計	情報通信機器	その他
全 国 計	2,824	1,328,507	121,579	398,716	322,757	15,119	103,574	31,061	25,839	5,222	1,811	3,411		
北海道	124	46,218	4,945	17,093	3,994	3,175	4,839	602	537	64	50	14		
青森	33	4,978	712	439	1,707	28	35	66	59	8	3	5		
岩手	28	7,546	856	1,592	1,816	49	1,583	207	189	18	9	8		
宮城	66	29,797	2,393	10,975	6,840	238	1,460	799	769	29	29	1		
秋田	29	8,323	657	3,887	1,514	53	1,327	149	113	36	31	5		
山形	20	1,744	332	577	-	15	230	89	74	15	4	11		
福島	39	7,315	1,233	3,858	15	49	618	316	211	105	13	91		
茨城	61	2,942	1,186	489	19	3	88	571	281	291	23	268		
栃木	24	6,169	920	1,420	2,948	23	142	215	56	158	3	155		
群馬	20	6,913	920	3,248	1,055	92	816	92	71	20	6	14		
埼玉	135	41,297	3,445	12,274	9,064	305	2,074	1,958	1,874	84	37	47		
千葉	112	22,560	3,566	8,103	3,972	206	2,554	477	438	39	27	12		
東京都	363	465,698	32,896	133,689	143,895	4,703	30,047	9,155	8,057	1,098	787	311		
神奈川県	186	53,431	7,929	13,183	10,786	620	12,236	2,209	2,048	161	32	130		
新潟県	53	14,818	1,839	5,844	2,656	71	1,224	335	287	47	14	33		
富山県	17	5,843	798	491	2,213	30	1,691	187	186	1	0	1		
石川県	26	10,012	1,195	2,537	3,568	105	701	123	117	6	4	2		
福井県	19	3,199	363	838	402	31	781	74	66	8	1	6		
山梨県	21	4,926	689	274	-	16	1,481	239	115	124	1	123		
長野県	43	15,607	1,527	4,379	6,147	151	71	263	238	24	7	17		
岐阜県	38	4,894	1,004	244	1,325	15	931	103	103	-	-	-		
静岡県	113	102,159	3,475	28,455	13,662	368	973	1,209	1,020	189	23	166		
愛知県	232	106,123	10,629	38,761	21,637	1,301	5,749	2,151	1,751	399	55	344		
三重県	47	6,585	1,605	1,688	512	36	672	331	220	111	8	103		
滋賀県	27	1,861	390	685	-	45	120	125	123	2	2	0		
京都府	43	19,725	1,697	5,316	7,045	605	2,130	408	319	88	49	40		
大阪府	173	130,415	11,357	33,371	43,088	1,357	11,277	2,098	1,684	413	231	182		
兵庫県	113	18,792	2,733	2,103	3,535	44	2,922	1,321	1,011	309	46	263		
奈良県	11	2,699	353	1,304	196	3	188	102	93	9	9	-		
和歌山県	14	2,459	251	306	616	25	130	49	48	1	1	-		
鳥取県	13	1,946	201	1,246	26	4	16	93	53	41	1	40		
島根県	10	1,372	177	353	-	-	284	50	50	-	-	-		
岡山県	26	7,192	1,005	2,216	210	31	400	435	267	168	67	101		
広島県	65	48,106	4,708	15,692	11,925	429	1,895	1,058	744	314	52	262		
山口県	30	8,574	639	3,469	1,369	52	1,415	111	104	6	2	4		
徳島県	7	678	127	116	-	-	81	49	47	1	1	1		
香川県	13	4,564	508	822	1,627	31	775	153	131	22	-	22		
愛媛県	12	5,755	384	2,299	927	57	673	78	72	6	1	5		
高知県	7	1,478	197	388	128	8	378	36	35	1	1	-		
福岡県	145	44,326	4,125	15,669	8,422	282	2,944	1,121	959	161	42	120		
佐賀県	13	2,488	389	786	682	118	394	36	12	24	23	1		
長崎県	27	2,046	450	627	0	6	41	234	91	143	69	74		
熊本県	27	6,119	718	1,593	2,132	66	73	113	112	2	2	0		
大分県	25	5,157	696	3,169	-	19	562	80	78	2	1	1		
宮崎県	27	1,856	590	489	-	4	105	118	108	11	2	9		
鹿児島県	69	9,642	1,254	4,518	428	92	360	472	379	94	36	58		
沖縄県	79	22,160	3,511	7,842	655	156	4,089	803	437	366	6	360		

# 5 人 以 上 の 部 別 統 計 表

## 取得額及び年間リース投資資産取得額

その他の 営業費用	事業所の営業用固定資産											事業所のリース投資資産	
	取 得 事業所数	年間取得額(百万円)										取 得 事業所数	年 間 取得額  (百万円)
		計	有 形 固 定 資 産							無形固定資産			
			計	機 械 ・ 設 備 ・ 装 置			土 地	建 物 ・ そ の 他 の 有 形 固 定 資 産					
計	レンタル・リース物件	情報通信機器		その他									
<b>335,701</b>	<b>1,459</b>	<b>523,859</b>	<b>503,411</b>	<b>469,417</b>	<b>468,561</b>	<b>157</b>	<b>699</b>	<b>13,817</b>	<b>20,176</b>	<b>20,448</b>	<b>298</b>	<b>142,558</b>	
11,570	92	17,769	14,389	12,893	12,891	-	2	734	762	3,380	21	2,393	
1,990	24	555	555	438	438	-	0	0	116	0	9	1,266	
1,443	16	3,767	3,763	1,577	1,577	-	-	469	1,716	4	4	827	
7,092	19	4,376	4,367	3,019	3,016	-	3	158	1,190	9	11	4,722	
737	15	1,947	1,942	1,889	1,889	-	-	-	53	5	13	99	
501	2	x	x	-	-	-	-	-	x	-	-	-	
1,225	29	1,548	1,519	1,482	1,459	4	19	-	37	29	5	1,134	
586	8	23	23	x	x	-	1	-	x	-	4	96	
501	12	4,405	4,032	4,005	4,002	-	3	-	26	374	5	3	
691	9	3,715	3,712	3,676	3,666	-	10	31	6	3	3	674	
12,176	113	19,634	19,294	17,074	17,055	8	11	43	2,178	340	24	1,387	
3,682	107	10,417	10,139	9,901	9,880	9	12	-	239	278	32	321	
111,314	219	204,157	194,371	193,675	193,517	67	92	1	695	9,787	25	71,268	
6,467	47	27,627	26,981	26,784	26,553	1	230	12	185	646	13	1,894	
2,849	16	1,579	1,575	1,530	1,530	-	-	-	45	3	2	x	
433	5	2,736	2,548	2,534	2,532	-	2	-	14	188	2	x	
1,781	11	5,949	5,663	5,642	5,638	0	3	-	21	286	3	278	
711	9	909	907	898	898	-	-	-	9	2	-	-	
2,227	21	343	339	286	286	-	0	5	48	4	-	-	
3,068	18	2,186	2,185	2,021	2,021	-	-	1	164	1	8	7,896	
1,272	24	1,773	1,659	1,623	1,622	-	1	-	36	114	1	x	
54,017	37	52,273	52,211	52,168	52,154	-	13	7	37	62	14	6,099	
25,895	174	31,640	31,203	31,042	31,038	-	5	65	95	437	20	9,807	
1,740	7	149	146	130	130	-	-	3	13	3	-	-	
496	2	x	x	x	x	-	-	-	-	-	-	-	
2,524	18	8,603	8,109	7,791	7,787	-	4	-	318	494	4	270	
27,867	84	47,595	44,766	44,062	43,971	1	90	75	628	2,830	22	14,777	
6,135	24	4,467	4,190	3,992	3,989	-	2	19	179	277	6	967	
553	5	1,918	1,917	1,917	1,917	-	-	-	-	1	-	-	
1,082	5	778	716	712	711	-	1	-	5	61	3	9	
360	3	142	142	142	142	-	-	-	-	-	3	13	
509	-	-	-	-	-	-	-	-	-	-	-	-	
2,896	9	1,427	1,426	1,418	1,412	2	3	-	8	1	-	-	
12,398	21	4,877	4,749	4,690	4,686	4	0	-	59	127	5	8,592	
1,519	27	3,682	3,679	3,639	3,639	-	-	-	40	3	9	1,937	
305	-	-	-	-	-	-	-	-	-	-	-	-	
647	10	2,670	2,501	2,391	2,390	-	2	26	84	169	1	x	
1,337	6	756	754	751	751	-	-	-	3	2	-	-	
343	4	287	286	284	284	-	-	-	2	1	-	-	
11,764	38	10,798	10,452	10,426	10,422	-	4	-	26	346	9	3,667	
83	7	1,617	1,617	1,617	1,606	-	12	-	-	-	-	-	
687	15	669	669	572	570	-	2	2	96	-	-	-	
1,423	4	1,734	1,589	1,585	1,584	-	1	-	5	145	1	x	
632	23	1,892	1,891	1,886	1,880	-	6	-	5	1	-	-	
550	-	-	-	-	-	-	-	-	-	-	-	-	
2,518	56	23,731	23,714	1,118	1,069	49	-	12,132	10,464	16	15	104	
5,105	64	6,541	6,522	5,961	5,786	12	164	34	526	19	1	x	



## 第 II 編

### 《スポーツ・娯楽用品賃貸業》

#### ① 総合統計表

第1表 事業所数、従業員数、事業従事者数、年間売上高、リース年間契約高、

区 分	事業所数				従業員数 A (人)	事業 従事者数 (人)	うち、スポーツ・ 娯楽用品賃貸 業務の事業従 事者数 B	年間売上高計(百万円)				
	計	単 独 事業所	本 社	支 社				計 C	スポーツ・娯楽用品賃貸業務(主業)			その他業務 (従業員)
									計 D	リース	レンタル	
<b>経営組織別計</b>	<b>351</b>	<b>267</b>	<b>18</b>	<b>65</b>	<b>1,884</b>	<b>2,052</b>	<b>1,890</b>	<b>12,146</b>	<b>10,453</b>	<b>2,756</b>	<b>7,697</b>	<b>1,693</b>
会 社	203	131	16	57	1,381	1,548	1,422	10,976	9,399	2,756	6,643	1,577
会社以外の法人・団体	17	12	1	4	121	121	108	221	204	-	204	18
個人経営	131	125	2	4	382	382	359	949	851	-	851	98
<b>資本金規模別計</b>	<b>351</b>	<b>267</b>	<b>18</b>	<b>65</b>	<b>1,884</b>	<b>2,052</b>	<b>1,890</b>	<b>12,146</b>	<b>10,453</b>	<b>2,756</b>	<b>7,697</b>	<b>1,693</b>
500万円未満	82	61	4	17	438	489	454	2,057	1,756	-	1,756	302
500万円以上1千万円未満	27	21	2	4	148	148	147	584	x	-	x	x
1千万円以上5千万円未満	91	50	9	32	765	890	800	8,132	7,011	2,756	4,255	1,121
5千万円以上1億円未満	1	-	-	1	11	2	2	x	x	-	x	x
1億円以上	3	-	-	3	18	18	18	x	x	-	x	x
資本金なし	147	137	3	8	504	504	468	1,170	1,055	-	1,055	116
<b>単独事業所、本社、支社別計</b>	<b>351</b>	<b>267</b>	<b>18</b>	<b>65</b>	<b>1,884</b>	<b>2,052</b>	<b>1,890</b>	<b>12,146</b>	<b>10,453</b>	<b>2,756</b>	<b>7,697</b>	<b>1,693</b>
単 独 事 業 所	267	267	-	-	1,360	1,464	1,387	8,618	7,339	x	x	1,279
本 社	18	-	18	-	210	210	170	1,748	1,640	x	x	108
支 社	65	-	-	65	314	378	333	1,780	1,474	-	1,474	306
<b>従業員規模別計</b>	<b>351</b>	<b>267</b>	<b>18</b>	<b>65</b>	<b>1,884</b>	<b>2,052</b>	<b>1,890</b>	<b>12,146</b>	<b>10,453</b>	<b>2,756</b>	<b>7,697</b>	<b>1,693</b>
4人以下	222	174	3	45	450	555	550	3,235	2,936	x	x	299
5人～9人	82	59	6	17	534	525	502	3,349	2,921	-	2,921	428
10人～29人	39	29	9	1	605	677	596	4,198	3,605	1,395	2,210	593
30人～49人	8	5	-	3	295	295	242	1,364	991	x	x	373
50人以上	-	-	-	-	-	-	-	-	-	-	-	-
<b>事業従事者規模別計</b>	<b>351</b>	<b>267</b>	<b>18</b>	<b>65</b>	<b>1,884</b>	<b>2,052</b>	<b>1,890</b>	<b>12,146</b>	<b>10,453</b>	<b>2,756</b>	<b>7,697</b>	<b>1,693</b>
4人以下	210	170	3	37	460	451	446	1,975	1,762	x	x	213
5人～9人	92	61	6	25	525	603	580	3,624	3,110	-	3,110	514
10人～29人	39	29	9	1	577	634	554	5,093	4,500	x	x	593
30人～49人	10	7	-	3	323	363	310	1,454	1,081	x	x	373
50人以上	-	-	-	-	-	-	-	-	-	-	-	-
<b>スポーツ・娯楽用品賃貸 業務の事業従事者規模別計</b>	<b>351</b>	<b>267</b>	<b>18</b>	<b>65</b>	<b>1,884</b>	<b>2,052</b>	<b>1,890</b>	<b>12,146</b>	<b>10,453</b>	<b>2,756</b>	<b>7,697</b>	<b>1,693</b>
4人以下	216	174	3	38	501	492	459	2,110	1,859	x	x	252
5人～9人	93	62	7	23	560	638	613	3,880	3,270	-	3,270	610
10人～29人	36	25	8	4	637	695	601	5,691	4,951	x	x	740
30人～49人	6	6	-	-	187	227	216	464	374	-	374	91
50人以上	-	-	-	-	-	-	-	-	-	-	-	-
<b>年間売上高規模別計</b>	<b>351</b>	<b>267</b>	<b>18</b>	<b>65</b>	<b>1,884</b>	<b>2,052</b>	<b>1,890</b>	<b>12,146</b>	<b>10,453</b>	<b>2,756</b>	<b>7,697</b>	<b>1,693</b>
1千万円未満	180	151	2	27	459	491	484	647	589	x	x	58
1千万円以上3千万円未満	77	54	2	20	368	408	376	1,332	1,183	-	1,183	149
3千万円以上1億円未満	64	44	7	13	544	580	535	3,226	2,871	-	2,871	354
1億円以上	31	20	7	5	513	572	495	6,942	5,810	x	x	1,131
<b>専業割合別計</b>	<b>351</b>	<b>267</b>	<b>18</b>	<b>65</b>	<b>1,884</b>	<b>2,052</b>	<b>1,890</b>	<b>12,146</b>	<b>10,453</b>	<b>2,756</b>	<b>7,697</b>	<b>1,693</b>
50%未満	10	10	-	-	79	79	69	480	220	-	220	260
50%以上100%未満	142	100	12	31	947	1,008	856	7,080	5,647	x	x	1,433
100%	199	158	7	34	858	965	965	4,586	4,586	x	x	-
<b>フランチャイズ加盟別計</b>	<b>351</b>	<b>267</b>	<b>18</b>	<b>65</b>	<b>1,884</b>	<b>2,052</b>	<b>1,890</b>	<b>12,146</b>	<b>10,453</b>	<b>2,756</b>	<b>7,697</b>	<b>1,693</b>
加盟している	17	5	-	12	33	112	112	599	479	-	479	120
加盟していない	334	263	18	53	1,851	1,940	1,778	11,547	9,974	2,756	7,218	1,573

注1:「事業従事者数」とは、事業所の従業員数から「別経営の事業所に派遣している人」を除き、「別経営の事業所から派遣されている人」を加えた、いわゆる実際に従事している者をいう。

注2:欠測値の補完を行い集計後に四捨五入をしているため、総計と内訳の合計とは一致しない場合がある。

また、単位当たり換算の値は、各数値に単位以下の数値を有しているため、公表値から求められても一致しない場合がある。

# 統 計 表

1事業所当たり及び1人当たりの年間売上高、1該当事業所当たりのリース年間契約高

リース年間契約高			1事業所当たり				1該当事業所 当たりのリース 年間契約高	従業員1人当 たりの年間売上高	スポーツ・娯楽 用品貸貸業務事 業従事者1人当 たりの主業年間 売上高	スポーツ・娯楽 用品貸貸業務 (リース)事業従 事者1人当たり のリース年間契 約高
該 当 事業所数	該当事業 従事者数	リース年間 契 約 高	従業員数	スポーツ・娯楽 用品貸貸業務の 事業従事者数	年間売上高	スポーツ・娯楽 用品貸貸業務の 年間売上高				
E	F	G	(人)	(人)	(万円)	(万円)	(万円)	(万円)	(万円)	(万円)
9	138	2,756	5	5	3,462	2,980	31,363	645	553	2,003
9	138	2,756	7	7	5,398	4,623	31,363	795	661	2,003
-	-	-	7	7	1,338	1,230	-	182	188	-
-	-	-	3	3	725	650	-	248	237	-
9	138	2,756	5	5	3,462	2,980	31,363	645	553	2,003
-	-	-	5	6	2,514	2,145	-	470	387	-
-	-	-	6	6	2,192	x	-	394	x	-
9	138	2,756	8	9	8,956	7,722	31,363	1,063	876	2,003
-	-	-	9	2	x	x	-	x	x	-
-	-	-	7	7	x	x	-	x	x	-
-	-	-	3	3	794	715	-	232	226	-
9	138	2,756	5	5	3,462	2,980	31,363	645	553	2,003
8	121	x	5	5	3,223	2,744	x	634	529	x
1	17	x	12	9	9,592	9,001	x	832	966	x
-	-	-	5	5	2,732	2,262	-	567	443	-
9	138	2,756	5	5	3,462	2,980	31,363	645	553	2,003
4	29	x	2	2	1,456	1,321	x	718	534	x
-	-	-	6	6	4,071	3,551	-	627	582	-
4	83	1,395	16	15	10,818	9,290	34,865	694	605	1,680
1	26	x	39	32	18,186	13,211	x	462	410	x
-	-	-	-	-	-	-	-	-	-	-
9	138	2,756	5	5	3,462	2,980	31,363	645	553	2,003
1	3	x	2	2	939	838	x	430	395	x
-	-	-	6	6	3,944	3,385	-	691	536	-
6	109	x	15	14	13,013	11,498	x	883	812	x
1	26	x	34	33	15,305	11,377	x	450	349	x
-	-	-	-	-	-	-	-	-	-	-
9	138	2,756	5	5	3,462	2,980	31,363	645	553	2,003
1	3	x	2	2	978	862	x	422	405	x
-	-	-	6	7	4,183	3,525	-	693	533	-
7	135	x	18	17	15,676	13,638	x	893	823	x
-	-	-	31	36	7,741	6,230	-	248	173	-
-	-	-	-	-	-	-	-	-	-	-
9	138	2,756	5	5	3,462	2,980	31,363	645	553	2,003
1	3	x	3	3	360	328	x	141	122	x
-	-	-	5	5	1,738	1,544	-	362	315	-
-	-	-	9	8	5,060	4,504	-	593	537	-
7	135	x	17	16	22,466	18,805	x	1,354	1,173	x
9	138	2,756	5	5	3,462	2,980	31,363	645	553	2,003
-	-	-	8	7	5,048	2,318	-	608	320	-
5	109	x	7	6	4,969	3,963	x	747	660	x
4	29	x	4	5	2,307	2,307	x	535	475	x
9	138	2,756	5	5	3,462	2,980	31,363	645	553	2,003
-	-	-	2	7	3,505	2,805	-	1,809	429	-
9	138	2,756	6	5	3,460	2,989	31,363	624	561	2,003

注3：「該当事業所数」とは、当該項目に記載のあった事業所数をいい、複数の項目欄に記載がある場合、それぞれにカウントされる。調査事業所数に対する内訳事業所数。

## ① 総 合

## 第2表 業務(主業、従業)

区 分	事業所数	従業者数 (人)	スポーツ・娯楽用品 賃貸業務の 事業従事者数 (人)	計		スポーツ・娯楽用品賃貸業務(主業)	
				事業所数	年間売上高 (百万円)	該 当 事業所数	年間売上高 (百万円)
<b>経営組織別計</b>	<b>351</b>	<b>1,884</b>	<b>1,890</b>	<b>351</b>	<b>12,146</b>	<b>351</b>	<b>10,453</b>
会社	203	1,381	1,422	203	10,976	203	9,399
会社以外の法人・団体	17	121	108	17	221	17	204
個人経営	131	382	359	131	949	131	851
<b>資本金規模別計</b>	<b>351</b>	<b>1,884</b>	<b>1,890</b>	<b>351</b>	<b>12,146</b>	<b>351</b>	<b>10,453</b>
500万円未満	82	438	454	82	2,057	82	1,756
500万円以上1千万円未満	27	148	147	27	584	27	×
1千万円以上5千万円未満	91	765	800	91	8,132	91	7,011
5千万円以上1億円未満	1	11	2	1	×	1	×
1億円以上	3	18	18	3	×	3	×
資本金なし	147	504	468	147	1,170	147	1,055
<b>単独事業所、本社、支社別計</b>	<b>351</b>	<b>1,884</b>	<b>1,890</b>	<b>351</b>	<b>12,146</b>	<b>351</b>	<b>10,453</b>
単独事業所	267	1,360	1,387	267	8,618	267	7,339
本社	18	210	170	18	1,748	18	1,640
支社	65	314	333	65	1,780	65	1,474
<b>従業者規模別計</b>	<b>351</b>	<b>1,884</b>	<b>1,890</b>	<b>351</b>	<b>12,146</b>	<b>351</b>	<b>10,453</b>
4人以下	222	450	550	222	3,235	222	2,936
5人～9人	82	534	502	82	3,349	82	2,921
10人～29人	39	605	596	39	4,198	39	3,605
30人～49人	8	295	242	8	1,364	8	991
50人以上	-	-	-	-	-	-	-
<b>事業従事者規模別計</b>	<b>351</b>	<b>1,884</b>	<b>1,890</b>	<b>351</b>	<b>12,146</b>	<b>351</b>	<b>10,453</b>
4人以下	210	460	446	210	1,975	210	1,762
5人～9人	92	525	580	92	3,624	92	3,110
10人～29人	39	577	554	39	5,093	39	4,500
30人～49人	10	323	310	10	1,454	10	1,081
50人以上	-	-	-	-	-	-	-
<b>スポーツ・娯楽用品賃貸 業務の事業従事者規模別計</b>	<b>351</b>	<b>1,884</b>	<b>1,890</b>	<b>351</b>	<b>12,146</b>	<b>351</b>	<b>10,453</b>
4人以下	216	501	459	216	2,110	216	1,859
5人～9人	93	560	613	93	3,880	93	3,270
10人～29人	36	637	601	36	5,691	36	4,951
30人～49人	6	187	216	6	464	6	374
50人以上	-	-	-	-	-	-	-
<b>年間売上高規模別計</b>	<b>351</b>	<b>1,884</b>	<b>1,890</b>	<b>351</b>	<b>12,146</b>	<b>351</b>	<b>10,453</b>
1千万円未満	180	459	484	180	647	180	589
1千万円以上3千万円未満	77	368	376	77	1,332	77	1,183
3千万円以上1億円未満	64	544	535	64	3,226	64	2,871
1億円以上	31	513	495	31	6,942	31	5,810
<b>専業割合別計</b>	<b>351</b>	<b>1,884</b>	<b>1,890</b>	<b>351</b>	<b>12,146</b>	<b>351</b>	<b>10,453</b>
50%未満	10	79	69	10	480	10	220
50%以上100%未満	142	947	856	142	7,080	142	5,647
100%	199	858	965	199	4,586	199	4,586
<b>フランチャイズ加盟別計</b>	<b>351</b>	<b>1,884</b>	<b>1,890</b>	<b>351</b>	<b>12,146</b>	<b>351</b>	<b>10,453</b>
加盟している	17	33	112	17	599	17	479
加盟していない	334	1,851	1,778	334	11,547	334	9,974



# 統 計 表

## 別の年間売上高

事業所の業務別年間売上高							
計		その他業務(従業)					
		製造業務		卸売・小売業務		金融・保険業務	
該 当 事業所数	年間売上高 (百万円)	該 当 事業所数	年間売上高 (百万円)	該 当 事業所数	年間売上高 (百万円)	該 当 事業所数	年間売上高 (百万円)
<b>152</b>	<b>1,693</b>	<b>6</b>	<b>91</b>	<b>58</b>	<b>213</b>	<b>1</b>	<b>x</b>
102	1,577	5	x	35	172	1	x
4	18	-	-	2	x	-	-
47	98	1	x	21	x	-	-
<b>152</b>	<b>1,693</b>	<b>6</b>	<b>91</b>	<b>58</b>	<b>213</b>	<b>1</b>	<b>x</b>
39	302	2	x	15	x	-	-
15	x	1	x	4	9	-	-
45	1,121	2	x	13	79	1	x
1	x	-	-	1	x	-	-
1	x	-	-	1	x	-	-
50	116	1	x	23	41	-	-
<b>152</b>	<b>1,693</b>	<b>6</b>	<b>91</b>	<b>58</b>	<b>213</b>	<b>1</b>	<b>x</b>
109	1,279	5	x	47	148	-	-
12	108	1	x	5	24	1	x
31	306	-	-	6	41	-	-
<b>152</b>	<b>1,693</b>	<b>6</b>	<b>91</b>	<b>58</b>	<b>213</b>	<b>1</b>	<b>x</b>
82	299	2	x	29	49	-	-
40	428	2	x	20	x	-	-
23	593	2	x	7	47	1	x
7	373	-	-	3	x	-	-
-	-	-	-	-	-	-	-
<b>152</b>	<b>1,693</b>	<b>6</b>	<b>91</b>	<b>58</b>	<b>213</b>	<b>1</b>	<b>x</b>
78	213	2	x	30	53	-	-
44	514	2	x	19	x	-	-
23	593	2	x	7	47	1	x
7	373	-	-	3	x	-	-
-	-	-	-	-	-	-	-
<b>152</b>	<b>1,693</b>	<b>6</b>	<b>91</b>	<b>58</b>	<b>213</b>	<b>1</b>	<b>x</b>
83	252	2	x	34	71	-	-
45	610	2	x	16	77	-	-
20	740	2	x	4	x	1	x
3	91	-	-	3	x	-	-
-	-	-	-	-	-	-	-
<b>152</b>	<b>1,693</b>	<b>6</b>	<b>91</b>	<b>58</b>	<b>213</b>	<b>1</b>	<b>x</b>
47	58	-	-	17	10	-	-
51	149	1	x	23	36	-	-
34	354	4	x	13	103	-	-
21	1,131	1	x	4	63	1	x
<b>152</b>	<b>1,693</b>	<b>6</b>	<b>91</b>	<b>58</b>	<b>213</b>	<b>1</b>	<b>x</b>
10	260	-	-	7	51	-	-
142	1,433	6	91	51	162	1	x
-	-	-	-	-	-	-	-
<b>152</b>	<b>1,693</b>	<b>6</b>	<b>91</b>	<b>58</b>	<b>213</b>	<b>1</b>	<b>x</b>
8	120	-	-	-	-	-	-
144	1,573	6	91	58	213	1	x

① 総 合  
第2表 業務(主業、従業)

区 分	事業所の業務別年間売上高(つづき)					
	計		サービス業務 (物品賃貸業務を除く)		計	
	該 当 事業所数	年間売上高 (百万円)	該 当 事業所数	年間売上高 (百万円)	該 当 事業所数	年間売上高 (百万円)
<b>経営組織別計</b>	<b>78</b>	<b>854</b>	<b>65</b>	<b>559</b>	<b>14</b>	<b>296</b>
会社	63	822	50	526	14	296
会社以外の法人・団体	1	x	1	x	-	-
個人経営	14	x	14	x	-	-
<b>資本金規模別計</b>	<b>78</b>	<b>854</b>	<b>65</b>	<b>559</b>	<b>14</b>	<b>296</b>
500万円未満	24	193	22	x	2	x
500万円以上1千万円未満	13	x	7	x	7	x
1千万円以上5千万円未満	26	589	21	321	5	268
5千万円以上1億円未満	1	x	1	x	-	-
1億円以上	-	-	-	-	-	-
資本金なし	15	32	15	32	-	-
<b>単独事業所、本社、支社別計</b>	<b>78</b>	<b>854</b>	<b>65</b>	<b>559</b>	<b>14</b>	<b>296</b>
単独事業所	48	551	37	x	12	x
本社	8	43	8	43	-	-
支社	22	260	20	x	2	x
<b>従業者規模別計</b>	<b>78</b>	<b>854</b>	<b>65</b>	<b>559</b>	<b>14</b>	<b>296</b>
4人以下	43	173	34	144	11	29
5人～9人	19	229	18	x	1	x
10人～29人	12	220	9	x	2	x
30人～49人	5	233	5	233	-	-
50人以上	-	-	-	-	-	-
<b>事業従事者規模別計</b>	<b>78</b>	<b>854</b>	<b>65</b>	<b>559</b>	<b>14</b>	<b>296</b>
4人以下	39	114	29	86	11	29
5人～9人	23	287	22	x	1	x
10人～29人	12	220	9	x	2	x
30人～49人	5	233	5	233	-	-
50人以上	-	-	-	-	-	-
<b>スポーツ・娯楽用品賃貸 業務の事業従事者規模別計</b>	<b>78</b>	<b>854</b>	<b>65</b>	<b>559</b>	<b>14</b>	<b>296</b>
4人以下	40	125	30	96	11	29
5人～9人	24	x	23	x	1	x
10人～29人	12	383	10	x	2	x
30人～49人	2	x	2	x	-	-
50人以上	-	-	-	-	-	-
<b>年間売上高規模別計</b>	<b>78</b>	<b>854</b>	<b>65</b>	<b>559</b>	<b>14</b>	<b>296</b>
1千万円未満	27	32	19	x	8	x
1千万円以上3千万円未満	21	71	19	x	2	x
3千万円以上1億円未満	20	178	20	x	1	x
1億円以上	9	573	6	306	3	267
<b>専業割合別計</b>	<b>78</b>	<b>854</b>	<b>65</b>	<b>559</b>	<b>14</b>	<b>296</b>
50%未満	8	202	7	x	1	x
50%以上100%未満	70	652	58	x	13	x
100%	-	-	-	-	-	-
<b>フランチャイズ加盟別計</b>	<b>78</b>	<b>854</b>	<b>65</b>	<b>559</b>	<b>14</b>	<b>296</b>
加盟している	8	x	6	75	2	x
加盟していない	70	x	60	484	12	x

# 統 計 表

## 別の年間売上高(つづき)

その他業務(従業)(つづき)									
サービス業務								その他の業務	
物品賃貸業務(スポーツ・娯楽用品賃貸業務を除く)									
産業用機械器具賃貸業務		事務用機械器具賃貸業務		自動車賃貸業務		その他の物品賃貸業務			
該当 事業所数	年間売上高 (百万円)	該当 事業所数	年間売上高 (百万円)	該当 事業所数	年間売上高 (百万円)	該当 事業所数	年間売上高 (百万円)	該当 事業所数	年間売上高 (百万円)
-	-	-	-	6	13	8	283	51	x
-	-	-	-	6	13	8	283	26	x
-	-	-	-	-	-	-	-	3	x
-	-	-	-	-	-	-	-	22	31
-	-	-	-	6	13	8	283	51	x
-	-	-	-	-	-	2	x	13	55
-	-	-	-	6	13	1	x	1	x
-	-	-	-	-	-	5	268	12	435
-	-	-	-	-	-	-	-	-	-
-	-	-	-	-	-	-	-	-	-
-	-	-	-	-	-	-	-	25	x
-	-	-	-	6	13	8	283	51	x
-	-	-	-	6	13	6	x	43	x
-	-	-	-	-	-	-	-	2	x
-	-	-	-	-	-	2	x	6	5
-	-	-	-	6	13	8	283	51	x
-	-	-	-	6	13	5	16	29	x
-	-	-	-	-	-	1	x	14	114
-	-	-	-	-	-	2	x	7	245
-	-	-	-	-	-	-	-	1	x
-	-	-	-	-	-	-	-	-	-
-	-	-	-	6	13	8	283	51	x
-	-	-	-	6	13	5	16	27	x
-	-	-	-	-	-	1	x	15	145
-	-	-	-	-	-	2	x	7	245
-	-	-	-	-	-	-	-	1	x
-	-	-	-	-	-	-	-	-	-
-	-	-	-	6	13	8	283	51	x
-	-	-	-	6	13	5	16	30	x
-	-	-	-	-	-	1	x	14	234
-	-	-	-	-	-	2	x	6	248
-	-	-	-	-	-	-	-	-	-
-	-	-	-	-	-	-	-	-	-
-	-	-	-	6	13	8	283	51	x
-	-	-	-	6	13	2	x	16	16
-	-	-	-	-	-	2	x	16	x
-	-	-	-	-	-	1	x	9	x
-	-	-	-	-	-	3	267	10	x
-	-	-	-	6	13	8	283	51	x
-	-	-	-	-	-	1	x	3	6
-	-	-	-	6	13	7	x	47	x
-	-	-	-	-	-	-	-	-	-
-	-	-	-	6	13	8	283	51	x
-	-	-	-	-	-	2	x	2	x
-	-	-	-	6	13	6	x	49	502

① 総 合

第3表 経営組織別の事業所数、従業員数、

区 分	計						会 社					
	事業所数	従業員数 (人)	スポーツ・娯 楽用品貸 業務の事業 従事者数 (人)	年間売上高(百万円)		リース年間 契約高 (百万円)	事業所数	従業員数 (人)	スポーツ・娯 楽用品貸 業務の事業 従事者数 (人)	年間売上高(百万円)		リース年間 契約高 (百万円)
				計	うち、スポーツ・ 娯楽用品 貸貸業務					計	うち、スポーツ・ 娯楽用品 貸貸業務	
<b>資 本 金 規 模 別 計</b>	<b>351</b>	<b>1,884</b>	<b>1,890</b>	<b>12,146</b>	<b>10,453</b>	<b>2,756</b>	<b>203</b>	<b>1,381</b>	<b>1,422</b>	<b>10,976</b>	<b>9,399</b>	<b>2,756</b>
500万円未満	82	438	454	2,057	1,756	-	82	438	454	2,057	1,756	-
500万円以上1千万円未満	27	148	147	584	x	-	27	148	147	584	x	-
1千万円以上5千万円未満	91	765	800	8,132	7,011	2,756	91	765	800	8,132	7,011	2,756
5千万円以上1億円未満	1	11	2	x	x	-	1	11	2	x	x	-
1億円以上	3	18	18	x	x	-	3	18	18	x	x	-
資本金なし	147	504	468	1,170	1,055	-	-	-	-	-	-	-
<b>単 独 事 業 所、本 社、支 社 別 計</b>	<b>351</b>	<b>1,884</b>	<b>1,890</b>	<b>12,146</b>	<b>10,453</b>	<b>2,756</b>	<b>203</b>	<b>1,381</b>	<b>1,422</b>	<b>10,976</b>	<b>9,399</b>	<b>2,756</b>
単 独 事 業 所	267	1,360	1,387	8,618	7,339	x	131	951	994	7,578	6,407	x
本 社	18	210	170	1,748	1,640	x	16	178	150	1,727	1,626	x
支 社	65	314	333	1,780	1,474	-	57	252	278	1,671	1,366	-
<b>従 業 者 規 模 別 計</b>	<b>351</b>	<b>1,884</b>	<b>1,890</b>	<b>12,146</b>	<b>10,453</b>	<b>2,756</b>	<b>203</b>	<b>1,381</b>	<b>1,422</b>	<b>10,976</b>	<b>9,399</b>	<b>2,756</b>
4人以下	222	450	550	3,235	2,936	x	107	205	304	2,661	2,422	x
5人～9人	82	534	502	3,349	2,921	-	57	383	358	2,928	2,527	-
10人～29人	39	605	596	4,198	3,605	1,395	32	498	518	4,023	3,459	1,395
30人～49人	8	295	242	1,364	991	x	8	295	242	1,364	991	x
50人以上	-	-	-	-	-	-	-	-	-	-	-	-
<b>事 業 従 事 者 規 模 別 計</b>	<b>351</b>	<b>1,884</b>	<b>1,890</b>	<b>12,146</b>	<b>10,453</b>	<b>2,756</b>	<b>203</b>	<b>1,381</b>	<b>1,422</b>	<b>10,976</b>	<b>9,399</b>	<b>2,756</b>
4人以下	210	460	446	1,975	1,762	x	95	214	201	1,401	1,247	x
5人～9人	92	525	580	3,624	3,110	-	66	373	436	3,202	2,716	-
10人～29人	39	577	554	5,093	4,500	x	33	470	476	4,918	4,354	x
30人～49人	10	323	310	1,454	1,081	x	10	323	310	1,454	1,081	x
50人以上	-	-	-	-	-	-	-	-	-	-	-	-
<b>ス ポー ツ ・ 娯 楽 用 品 貸 貸 業 務 の 事 業 従 事 者 規 模 別 計</b>	<b>351</b>	<b>1,884</b>	<b>1,890</b>	<b>12,146</b>	<b>10,453</b>	<b>2,756</b>	<b>203</b>	<b>1,381</b>	<b>1,422</b>	<b>10,976</b>	<b>9,399</b>	<b>2,756</b>
4人以下	216	501	459	2,110	1,859	x	98	235	210	1,497	1,319	x
5人～9人	93	560	613	3,880	3,270	-	66	390	451	3,429	2,854	-
10人～29人	36	637	601	5,691	4,951	x	33	568	545	5,585	4,852	x
30人～49人	6	187	216	464	374	-	6	187	216	464	374	-
50人以上	-	-	-	-	-	-	-	-	-	-	-	-
<b>年 間 売 上 高 規 模 別 計</b>	<b>351</b>	<b>1,884</b>	<b>1,890</b>	<b>12,146</b>	<b>10,453</b>	<b>2,756</b>	<b>203</b>	<b>1,381</b>	<b>1,422</b>	<b>10,976</b>	<b>9,399</b>	<b>2,756</b>
1千万円未満	180	459	484	647	589	x	74	217	249	325	305	x
1千万円以上3千万円未満	77	368	376	1,332	1,183	-	42	184	212	769	683	-
3千万円以上1億円未満	64	544	535	3,226	2,871	-	56	466	466	2,939	2,601	-
1億円以上	31	513	495	6,942	5,810	x	31	513	495	6,942	5,810	x
<b>専 業 割 合 別 計</b>	<b>351</b>	<b>1,884</b>	<b>1,890</b>	<b>12,146</b>	<b>10,453</b>	<b>2,756</b>	<b>203</b>	<b>1,381</b>	<b>1,422</b>	<b>10,976</b>	<b>9,399</b>	<b>2,756</b>
50%未満	10	79	69	480	220	-	5	63	53	450	208	-
50%以上100%未満	142	947	856	7,080	5,647	x	97	750	694	6,534	5,200	x
100%	199	858	965	4,586	4,586	x	102	568	676	3,991	3,991	x
<b>フ ラ ン チ ャ イ ズ 加 盟 別 計</b>	<b>351</b>	<b>1,884</b>	<b>1,890</b>	<b>12,146</b>	<b>10,453</b>	<b>2,756</b>	<b>203</b>	<b>1,381</b>	<b>1,422</b>	<b>10,976</b>	<b>9,399</b>	<b>2,756</b>
加盟している	17	33	112	599	479	-	17	33	112	599	479	-
加盟していない	334	1,851	1,778	11,547	9,974	2,756	186	1,347	1,311	10,377	8,920	2,756

統 計 表  
年間売上高及びリース年間契約高

経 営 組 織 別											
会社以外の法人・団体						個 人 経 営					
事業所数	従業員数 (人)	スポーツ・娯楽用品賃貸業務の事業従事者数 (人)	年間売上高(百万円)		リース年間契約高 (百万円)	事業所数	従業員数 (人)	スポーツ・娯楽用品賃貸業務の事業従事者数 (人)	年間売上高(百万円)		リース年間契約高 (百万円)
			計	うち、スポーツ・娯楽用品賃貸業務					計	うち、スポーツ・娯楽用品賃貸業務	
17	121	108	221	204	-	131	382	359	949	851	-
-	-	-	-	-	-	-	-	-	-	-	-
-	-	-	-	-	-	-	-	-	-	-	-
-	-	-	-	-	-	-	-	-	-	-	-
-	-	-	-	-	-	-	-	-	-	-	-
17	121	108	221	204	-	131	382	359	949	851	-
17	121	108	221	204	-	131	382	359	949	851	-
12	47	47	127	116	-	125	362	346	913	817	-
1	28	15	x	x	-	2	5	5	x	x	-
4	46	46	x	x	-	4	16	9	x	x	-
17	121	108	221	204	-	131	382	359	949	851	-
9	18	18	58	49	-	107	227	227	515	466	-
5	34	34	57	55	-	21	117	110	364	339	-
3	69	56	106	100	-	3	38	22	69	46	-
-	-	-	-	-	-	-	-	-	-	-	-
-	-	-	-	-	-	-	-	-	-	-	-
17	121	108	221	204	-	131	382	359	949	851	-
9	18	18	58	49	-	107	227	227	515	466	-
5	34	34	57	55	-	21	117	110	364	339	-
3	69	56	106	100	-	3	38	22	69	46	-
-	-	-	-	-	-	-	-	-	-	-	-
-	-	-	-	-	-	-	-	-	-	-	-
17	121	108	221	204	-	131	382	359	949	851	-
9	18	18	58	49	-	109	247	231	555	490	-
5	34	34	57	55	-	22	135	128	394	361	-
3	69	56	106	100	-	-	-	-	-	-	-
-	-	-	-	-	-	-	-	-	-	-	-
-	-	-	-	-	-	-	-	-	-	-	-
17	121	108	221	204	-	131	382	359	949	851	-
6	13	13	x	x	-	99	229	222	x	x	-
8	68	55	116	98	-	26	116	109	446	402	-
2	41	41	x	x	-	6	37	28	x	x	-
-	-	-	-	-	-	-	-	-	-	-	-
17	121	108	221	204	-	131	382	359	949	851	-
-	-	-	-	-	-	5	16	16	30	13	-
4	42	29	53	35	-	42	156	133	493	412	-
13	79	79	168	168	-	84	210	210	426	426	-
17	121	108	221	204	-	131	382	359	949	851	-
-	-	-	-	-	-	-	-	-	-	-	-
17	121	108	221	204	-	131	382	359	949	851	-

① 総 合

第4表 資本金規模別の事業所数、

区 分	計						500万円未満			
	事業所数	従業者数 (人)	スポーツ・娯 楽用品賃貸 業務の事業 従事者数 (人)	年間売上高(百万円)		リース年間 契 約 高 (百万円)	事業所数	従業者数 (人)	スポーツ・娯 楽用品賃貸 業務の事業 従事者数 (人)	年間売上高 計
				計	うち、スポーツ・ 娯楽用品 賃貸業務					
<b>経営組織別計</b>	<b>351</b>	<b>1,884</b>	<b>1,890</b>	<b>12,146</b>	<b>10,453</b>	<b>2,756</b>	<b>82</b>	<b>438</b>	<b>454</b>	<b>2,057</b>
会 社	203	1,381	1,422	10,976	9,399	2,756	82	438	454	2,057
会社以外の法人・団体	17	121	108	221	204	-	-	-	-	-
個人経営	131	382	359	949	851	-	-	-	-	-
<b>単独事業所、本社、支社別計</b>	<b>351</b>	<b>1,884</b>	<b>1,890</b>	<b>12,146</b>	<b>10,453</b>	<b>2,756</b>	<b>82</b>	<b>438</b>	<b>454</b>	<b>2,057</b>
単 独 事 業 所	267	1,360	1,387	8,618	7,339	×	61	363	384	1,598
本 社	18	210	170	1,748	1,640	×	4	38	33	×
支 社	65	314	333	1,780	1,474	-	17	37	37	×
<b>従業者規模別計</b>	<b>351</b>	<b>1,884</b>	<b>1,890</b>	<b>12,146</b>	<b>10,453</b>	<b>2,756</b>	<b>82</b>	<b>438</b>	<b>454</b>	<b>2,057</b>
4人以下	222	450	550	3,235	2,936	×	46	99	101	×
5人～9人	82	534	502	3,349	2,921	-	25	165	157	850
10人～29人	39	605	596	4,198	3,605	1,395	10	134	166	354
30人～49人	8	295	242	1,364	991	×	1	40	30	×
50人以上	-	-	-	-	-	-	-	-	-	-
<b>事業従事者規模別計</b>	<b>351</b>	<b>1,884</b>	<b>1,890</b>	<b>12,146</b>	<b>10,453</b>	<b>2,756</b>	<b>82</b>	<b>438</b>	<b>454</b>	<b>2,057</b>
4人以下	210	460	446	1,975	1,762	×	44	98	93	513
5人～9人	92	525	580	3,624	3,110	-	26	167	165	1,080
10人～29人	39	577	554	5,093	4,500	×	8	106	98	264
30人～49人	10	323	310	1,454	1,081	×	3	68	98	200
50人以上	-	-	-	-	-	-	-	-	-	-
<b>スポーツ・娯楽用品賃貸 業務の事業従事者規模別計</b>	<b>351</b>	<b>1,884</b>	<b>1,890</b>	<b>12,146</b>	<b>10,453</b>	<b>2,756</b>	<b>82</b>	<b>438</b>	<b>454</b>	<b>2,057</b>
4人以下	216	501	459	2,110	1,859	×	46	114	101	564
5人～9人	93	560	613	3,880	3,270	-	24	151	157	1,029
10人～29人	36	637	601	5,691	4,951	×	8	106	98	264
30人～49人	6	187	216	464	374	-	3	68	98	200
50人以上	-	-	-	-	-	-	-	-	-	-
<b>年間売上高規模別計</b>	<b>351</b>	<b>1,884</b>	<b>1,890</b>	<b>12,146</b>	<b>10,453</b>	<b>2,756</b>	<b>82</b>	<b>438</b>	<b>454</b>	<b>2,057</b>
1千万円未満	180	459	484	647	589	×	32	98	98	×
1千万円以上3千万円未満	77	368	376	1,332	1,183	-	23	110	97	416
3千万円以上1億円未満	64	544	535	3,226	2,871	-	23	182	214	1,078
1億円以上	31	513	495	6,942	5,810	×	4	49	45	×
<b>専業割合別計</b>	<b>351</b>	<b>1,884</b>	<b>1,890</b>	<b>12,146</b>	<b>10,453</b>	<b>2,756</b>	<b>82</b>	<b>438</b>	<b>454</b>	<b>2,057</b>
50%未満	10	79	69	480	220	-	2	46	36	×
50%以上100%未満	142	947	856	7,080	5,647	×	37	169	155	×
100%	199	858	965	4,586	4,586	×	43	223	263	766
<b>フランチャイズ加盟別計</b>	<b>351</b>	<b>1,884</b>	<b>1,890</b>	<b>12,146</b>	<b>10,453</b>	<b>2,756</b>	<b>82</b>	<b>438</b>	<b>454</b>	<b>2,057</b>
加盟している	17	33	112	599	479	-	6	24	30	429
加盟していない	334	1,851	1,778	11,547	9,974	2,756	76	414	424	1,628

注4：資本金区分「500万円未満」から「1億円以上」の合計値は経営組織別の「会社」と一致し、その合計値は第3表(前頁)に掲載している。

# 統 計 表

従業者数、年間売上高及びリース年間契約高

資 本 金 規 模 別													
		500万元以上1千万円未満						1千万円以上5千万円未満					
(百万円)	リース年間 契約高	事業所数	従業者数 (人)	スポーツ・娛 楽用品賃貸 業務の事業 従事者数 (人)	年間売上高(百万円)		リース年間 契約高	事業所数	従業者数 (人)	スポーツ・娛 楽用品賃貸 業務の事業 従事者数 (人)	年間売上高(百万円)		リース年間 契約高
うち、スポー ツ・娯楽用品 賃貸業務	(百万円)				計	うち、スポー ツ・娯楽用品 賃貸業務					(百万円)	(百万円)	
<b>1,756</b>	-	<b>27</b>	<b>148</b>	<b>147</b>	<b>584</b>	<b>x</b>	-	<b>91</b>	<b>765</b>	<b>800</b>	<b>8,132</b>	<b>7,011</b>	<b>2,756</b>
1,756	-	27	148	147	584	x	-	91	765	800	8,132	7,011	2,756
-	-	-	-	-	-	-	-	-	-	-	-	-	-
-	-	-	-	-	-	-	-	-	-	-	-	-	-
<b>1,756</b>	-	<b>27</b>	<b>148</b>	<b>147</b>	<b>584</b>	<b>x</b>	-	<b>91</b>	<b>765</b>	<b>800</b>	<b>8,132</b>	<b>7,011</b>	<b>2,756</b>
1,323	-	21	125	124	435	342	-	50	463	486	5,545	4,742	x
x	-	2	18	18	x	x	-	9	121	99	1,420	1,333	x
x	-	4	5	5	x	48	-	32	180	215	1,166	936	-
<b>1,756</b>	-	<b>27</b>	<b>148</b>	<b>147</b>	<b>584</b>	<b>x</b>	-	<b>91</b>	<b>765</b>	<b>800</b>	<b>8,132</b>	<b>7,011</b>	<b>2,756</b>
x	-	17	32	32	x	x	-	44	73	171	1,756	1,698	x
794	-	4	28	28	170	166	-	23	160	152	x	x	-
328	-	4	50	49	207	136	-	18	314	303	3,462	2,995	1,395
x	-	1	38	38	x	x	-	6	217	174	x	x	x
-	-	-	-	-	-	-	-	-	-	-	-	-	-
<b>1,756</b>	-	<b>27</b>	<b>148</b>	<b>147</b>	<b>584</b>	<b>x</b>	-	<b>91</b>	<b>765</b>	<b>800</b>	<b>8,132</b>	<b>7,011</b>	<b>2,756</b>
463	-	17	32	32	x	x	-	32	73	73	663	606	x
918	-	4	28	28	170	166	-	33	160	224	x	x	-
238	-	4	50	49	207	136	-	20	314	329	4,447	3,980	x
137	-	1	38	38	x	x	-	6	217	174	x	x	x
-	-	-	-	-	-	-	-	-	-	-	-	-	-
<b>1,756</b>	-	<b>27</b>	<b>148</b>	<b>147</b>	<b>584</b>	<b>x</b>	-	<b>91</b>	<b>765</b>	<b>800</b>	<b>8,132</b>	<b>7,011</b>	<b>2,756</b>
507	-	17	32	32	x	x	-	33	78	74	707	634	x
874	-	4	28	28	170	166	-	35	193	247	x	x	-
238	-	4	50	49	207	136	-	21	412	398	5,114	4,477	x
137	-	1	38	38	x	x	-	2	81	80	x	x	-
-	-	-	-	-	-	-	-	-	-	-	-	-	-
<b>1,756</b>	-	<b>27</b>	<b>148</b>	<b>147</b>	<b>584</b>	<b>x</b>	-	<b>91</b>	<b>765</b>	<b>800</b>	<b>8,132</b>	<b>7,011</b>	<b>2,756</b>
x	-	16	59	59	93	79	-	25	50	82	128	123	x
369	-	3	6	6	63	58	-	16	69	109	290	256	-
998	-	6	72	72	x	x	-	24	194	170	1,390	1,202	-
x	-	1	12	11	x	x	-	26	452	439	6,324	5,430	x
<b>1,756</b>	-	<b>27</b>	<b>148</b>	<b>147</b>	<b>584</b>	<b>x</b>	-	<b>91</b>	<b>765</b>	<b>800</b>	<b>8,132</b>	<b>7,011</b>	<b>2,756</b>
x	-	-	-	-	-	-	-	3	17	17	x	x	-
x	-	15	62	61	461	x	-	43	499	467	4,749	3,782	x
766	-	12	86	86	123	123	-	46	249	317	x	x	x
<b>1,756</b>	-	<b>27</b>	<b>148</b>	<b>147</b>	<b>584</b>	<b>x</b>	-	<b>91</b>	<b>765</b>	<b>800</b>	<b>8,132</b>	<b>7,011</b>	<b>2,756</b>
310	-	-	-	-	-	-	-	11	10	82	170	169	-
1,445	-	27	148	147	584	x	-	79	755	718	7,963	6,842	2,756

① 総 合

第4表 資本金規模別の事業所数、

区 分	資 本								
	5千万円以上1億円未満								
	事業所数	従業員数 (人)	スポーツ・娯楽 用品賃貸業務 の事業従事者数 (人)	年間売上高(百万円)		リース年間 契 約 高 (百万円)	事業所数	従業員数 (人)	スポーツ・娯楽 用品賃貸業務 の事業従事者数 (人)
計				うち、スポーツ・娯 楽用品賃貸業務					
<b>経 営 組 織 別 計</b>	<b>1</b>	<b>11</b>	<b>2</b>	<b>×</b>	<b>×</b>	<b>-</b>	<b>3</b>	<b>18</b>	<b>18</b>
会 社	1	11	2	×	×	-	3	18	18
会社以外の法人・団体	-	-	-	-	-	-	-	-	-
個 人 経 営	-	-	-	-	-	-	-	-	-
<b>単 独 事 業 所、本 社、支 社 別 計</b>	<b>1</b>	<b>11</b>	<b>2</b>	<b>×</b>	<b>×</b>	<b>-</b>	<b>3</b>	<b>18</b>	<b>18</b>
単 独 事 業 所	-	-	-	-	-	-	-	-	-
本 社	-	-	-	-	-	-	-	-	-
支 社	1	11	2	×	×	-	3	18	18
<b>従 業 者 規 模 別 計</b>	<b>1</b>	<b>11</b>	<b>2</b>	<b>×</b>	<b>×</b>	<b>-</b>	<b>3</b>	<b>18</b>	<b>18</b>
4人以下	-	-	-	-	-	-	-	-	-
5人～9人	1	11	2	×	×	-	3	18	18
10人～29人	-	-	-	-	-	-	-	-	-
30人～49人	-	-	-	-	-	-	-	-	-
50人以上	-	-	-	-	-	-	-	-	-
<b>事 業 従 事 者 規 模 別 計</b>	<b>1</b>	<b>11</b>	<b>2</b>	<b>×</b>	<b>×</b>	<b>-</b>	<b>3</b>	<b>18</b>	<b>18</b>
4人以下	1	11	2	×	×	-	-	-	-
5人～9人	-	-	-	-	-	-	3	18	18
10人～29人	-	-	-	-	-	-	-	-	-
30人～49人	-	-	-	-	-	-	-	-	-
50人以上	-	-	-	-	-	-	-	-	-
<b>ス ポー ツ ・ 娯 楽 用 品 賃 貸 業 務 の 事 業 従 事 者 規 模 別 計</b>	<b>1</b>	<b>11</b>	<b>2</b>	<b>×</b>	<b>×</b>	<b>-</b>	<b>3</b>	<b>18</b>	<b>18</b>
4人以下	1	11	2	×	×	-	-	-	-
5人～9人	-	-	-	-	-	-	3	18	18
10人～29人	-	-	-	-	-	-	-	-	-
30人～49人	-	-	-	-	-	-	-	-	-
50人以上	-	-	-	-	-	-	-	-	-
<b>年 間 売 上 高 規 模 別 計</b>	<b>1</b>	<b>11</b>	<b>2</b>	<b>×</b>	<b>×</b>	<b>-</b>	<b>3</b>	<b>18</b>	<b>18</b>
1千万円未満	-	-	-	-	-	-	2	11	11
1千万円以上3千万円未満	-	-	-	-	-	-	-	-	-
3千万円以上1億円未満	1	11	2	×	×	-	1	8	8
1億円以上	-	-	-	-	-	-	-	-	-
<b>専 業 割 合 別 計</b>	<b>1</b>	<b>11</b>	<b>2</b>	<b>×</b>	<b>×</b>	<b>-</b>	<b>3</b>	<b>18</b>	<b>18</b>
50%未満	-	-	-	-	-	-	-	-	-
50%以上100%未満	1	11	2	×	×	-	1	8	8
100%	-	-	-	-	-	-	2	11	11
<b>フ ラ ン チ ェ イ ズ 加 盟 別 計</b>	<b>1</b>	<b>11</b>	<b>2</b>	<b>×</b>	<b>×</b>	<b>-</b>	<b>3</b>	<b>18</b>	<b>18</b>
加盟している	-	-	-	-	-	-	-	-	-
加盟していない	1	11	2	×	×	-	3	18	18



# 統 計 表

従業者数、年間売上高及びリース年間契約高(つづき)

金 規 模 別 ( つ づ き )									
1億円以上			資本金なし						
年間売上高(百万円)		リース年間 契 約 高  (百万円)	事業所数	従業者数  (人)	スポーツ・娯楽 用品賃貸業務 の事業従事者数  (人)	年間売上高(百万円)		リース年間 契 約 高  (百万円)	
計	うち、スポーツ・娯楽 用品賃貸業務					計	うち、スポーツ・娯楽 用品賃貸業務		
x	x	-	147	504	468	1,170	1,055	-	
x	x	-	-	-	-	-	-	-	
-	-	-	17	121	108	221	204	-	
-	-	-	131	382	359	949	851	-	
x	x	-	147	504	468	1,170	1,055	-	
-	-	-	137	409	393	1,040	932	-	
-	-	-	3	33	20	21	15	-	
x	x	-	8	62	55	109	108	-	
x	x	-	147	504	468	1,170	1,055	-	
-	-	-	115	246	246	574	515	-	
x	x	-	26	151	144	422	394	-	
-	-	-	6	107	78	175	146	-	
-	-	-	-	-	-	-	-	-	
-	-	-	-	-	-	-	-	-	
x	x	-	147	504	468	1,170	1,055	-	
-	-	-	115	246	246	574	515	-	
x	x	-	26	151	144	422	394	-	
-	-	-	6	107	78	175	146	-	
-	-	-	-	-	-	-	-	-	
-	-	-	-	-	-	-	-	-	
x	x	-	147	504	468	1,170	1,055	-	
-	-	-	118	265	249	613	539	-	
x	x	-	27	169	162	451	416	-	
-	-	-	3	69	56	106	100	-	
-	-	-	-	-	-	-	-	-	
-	-	-	-	-	-	-	-	-	
x	x	-	147	504	468	1,170	1,055	-	
x	x	-	105	242	235	322	284	-	
-	-	-	34	184	164	562	500	-	
x	x	-	8	78	69	286	271	-	
-	-	-	-	-	-	-	-	-	
x	x	-	147	504	468	1,170	1,055	-	
-	-	-	5	16	16	30	13	-	
x	x	-	46	198	162	546	447	-	
x	x	-	97	290	290	595	595	-	
x	x	-	147	504	468	1,170	1,055	-	
-	-	-	-	-	-	-	-	-	
x	x	-	147	504	468	1,170	1,055	-	

① 総 合

第5-1表 従業者規模別の事業所数、

区 分	計							
	事業所数	従業者数 (人)	スポーツ・娯楽 用品賃貸業務 の事業従事者数 (人)	年間売上高(百万円)		リース年間 契約高 (百万円)	事業所数	従業者数 (人)
				計	うち、スポーツ・娯 楽用品賃貸業務			
<b>経営組織別計</b>	<b>351</b>	<b>1,884</b>	<b>1,890</b>	<b>12,146</b>	<b>10,453</b>	<b>2,756</b>	<b>222</b>	<b>450</b>
会社	203	1,381	1,422	10,976	9,399	2,756	107	205
会社以外の法人・団体	17	121	108	221	204	-	9	18
個人経営	131	382	359	949	851	-	107	227
<b>資本金規模別計</b>	<b>351</b>	<b>1,884</b>	<b>1,890</b>	<b>12,146</b>	<b>10,453</b>	<b>2,756</b>	<b>222</b>	<b>450</b>
500万円未満	82	438	454	2,057	1,756	-	46	99
500万円以上1千万円未満	27	148	147	584	x	-	17	32
1千万円以上5千万円未満	91	765	800	8,132	7,011	2,756	44	73
5千万円以上1億円未満	1	11	2	x	x	-	-	-
1億円以上	3	18	18	x	x	-	-	-
資本金なし	147	504	468	1,170	1,055	-	115	246
<b>単独事業所、本社、支社別計</b>	<b>351</b>	<b>1,884</b>	<b>1,890</b>	<b>12,146</b>	<b>10,453</b>	<b>2,756</b>	<b>222</b>	<b>450</b>
単独事業所	267	1,360	1,387	8,618	7,339	x	174	370
本社	18	210	170	1,748	1,640	x	3	7
支社	65	314	333	1,780	1,474	-	45	73
<b>年間売上高規模別計</b>	<b>351</b>	<b>1,884</b>	<b>1,890</b>	<b>12,146</b>	<b>10,453</b>	<b>2,756</b>	<b>222</b>	<b>450</b>
1千万円未満	180	459	484	647	589	x	157	303
1千万円以上3千万円未満	77	368	376	1,332	1,183	-	45	98
3千万円以上1億円未満	64	544	535	3,226	2,871	-	16	48
1億円以上	31	513	495	6,942	5,810	x	4	2
<b>専業割合別計</b>	<b>351</b>	<b>1,884</b>	<b>1,890</b>	<b>12,146</b>	<b>10,453</b>	<b>2,756</b>	<b>222</b>	<b>450</b>
50%未満	10	79	69	480	220	-	3	5
50%以上100%未満	142	947	856	7,080	5,647	x	79	161
100%	199	858	965	4,586	4,586	x	140	285
<b>フランチャイズ加盟別計</b>	<b>351</b>	<b>1,884</b>	<b>1,890</b>	<b>12,146</b>	<b>10,453</b>	<b>2,756</b>	<b>222</b>	<b>450</b>
加盟している	17	33	112	599	479	-	14	12
加盟していない	334	1,851	1,778	11,547	9,974	2,756	208	438

# 統 計 表

従業者数、年間売上高及びリース年間契約高

従 業 者 規 模 別									
4人以下				5人～9人					
スポーツ・娯楽 用品賃貸業務 の事業従事者数  (人)	年間売上高(百万円)		リース年間 契 約 高  (百万円)	事業所数	従業者数  (人)	スポーツ・娯楽 用品賃貸業務 の事業従事者数  (人)	年間売上高(百万円)		リース年間 契 約 高  (百万円)
	計	うち、スポーツ・娯 楽用品賃貸業務					計	うち、スポーツ・娯 楽用品賃貸業務	
<b>550</b>	<b>3,235</b>	<b>2,936</b>	<b>x</b>	<b>82</b>	<b>534</b>	<b>502</b>	<b>3,349</b>	<b>2,921</b>	-
304	2,661	2,422	x	57	383	358	2,928	2,527	-
18	58	49	-	5	34	34	57	55	-
227	515	466	-	21	117	110	364	339	-
<b>550</b>	<b>3,235</b>	<b>2,936</b>	<b>x</b>	<b>82</b>	<b>534</b>	<b>502</b>	<b>3,349</b>	<b>2,921</b>	-
101	x	x	-	25	165	157	850	794	-
32	x	x	-	4	28	28	170	166	-
171	1,756	1,698	x	23	160	152	x	x	-
-	-	-	-	1	11	2	x	x	-
-	-	-	-	3	18	18	x	x	-
246	574	515	-	26	151	144	422	394	-
<b>550</b>	<b>3,235</b>	<b>2,936</b>	<b>x</b>	<b>82</b>	<b>534</b>	<b>502</b>	<b>3,349</b>	<b>2,921</b>	-
398	2,601	2,353	x	59	374	358	2,088	1,742	-
7	27	26	-	6	46	46	x	x	-
145	607	558	-	17	114	98	x	x	-
<b>550</b>	<b>3,235</b>	<b>2,936</b>	<b>x</b>	<b>82</b>	<b>534</b>	<b>502</b>	<b>3,349</b>	<b>2,921</b>	-
335	500	452	x	19	111	103	124	113	-
134	757	688	-	26	175	167	466	402	-
48	x	x	-	30	194	178	1,615	1,470	-
34	x	x	x	8	55	55	1,145	937	-
<b>550</b>	<b>3,235</b>	<b>2,936</b>	<b>x</b>	<b>82</b>	<b>534</b>	<b>502</b>	<b>3,349</b>	<b>2,921</b>	-
5	x	x	-	5	34	34	354	166	-
193	x	x	-	35	224	192	1,470	1,230	-
352	x	x	x	42	276	276	1,525	1,525	-
<b>550</b>	<b>3,235</b>	<b>2,936</b>	<b>x</b>	<b>82</b>	<b>534</b>	<b>502</b>	<b>3,349</b>	<b>2,921</b>	-
91	416	296	-	3	21	21	183	183	-
459	2,819	2,640	x	79	513	481	3,167	2,739	-

① 総 合

第5-1表 従業者規模別の事業所数、

区 分	従 業 者							
	10人～29人							
	事業所数	従業者数 (人)	スポーツ・娯楽 用品賃貸業務 の事業従事者数 (人)	年間売上高(百万円)		リース年間 契約高 (百万円)	事業所数	従業者数 (人)
計				うち、スポーツ・娯 楽用品賃貸業務				
<b>経 営 組 織 別 計</b>	<b>39</b>	<b>605</b>	<b>596</b>	<b>4,198</b>	<b>3,605</b>	<b>1,395</b>	<b>8</b>	<b>295</b>
会 社	32	498	518	4,023	3,459	1,395	8	295
会社以外の法人・団体	3	69	56	106	100	-	-	-
個人経営	3	38	22	69	46	-	-	-
<b>資 本 金 規 模 別 計</b>	<b>39</b>	<b>605</b>	<b>596</b>	<b>4,198</b>	<b>3,605</b>	<b>1,395</b>	<b>8</b>	<b>295</b>
500万円未満	10	134	166	354	328	-	1	40
500万円以上1千万円未満	4	50	49	207	136	-	1	38
1千万円以上5千万円未満	18	314	303	3,462	2,995	1,395	6	217
5千万円以上1億円未満	-	-	-	-	-	-	-	-
1億円以上	-	-	-	-	-	-	-	-
資本金なし	6	107	78	175	146	-	-	-
<b>単 独 事 業 所、本 社、支 社 別 計</b>	<b>39</b>	<b>605</b>	<b>596</b>	<b>4,198</b>	<b>3,605</b>	<b>1,395</b>	<b>8</b>	<b>295</b>
単 独 事 業 所	29	425	457	3,077	2,585	x	5	190
本 社	9	157	117	x	x	x	-	-
支 社	1	22	22	x	x	-	3	105
<b>年 間 売 上 高 規 模 別 計</b>	<b>39</b>	<b>605</b>	<b>596</b>	<b>4,198</b>	<b>3,605</b>	<b>1,395</b>	<b>8</b>	<b>295</b>
1千万円未満	4	46	46	23	23	-	-	-
1千万円以上3千万円未満	6	95	76	109	93	-	-	-
3千万円以上1億円未満	15	230	237	736	627	-	2	72
1億円以上	14	234	238	3,330	2,862	1,395	6	223
<b>専 業 割 合 別 計</b>	<b>39</b>	<b>605</b>	<b>596</b>	<b>4,198</b>	<b>3,605</b>	<b>1,395</b>	<b>8</b>	<b>295</b>
50%未満	-	-	-	-	-	-	1	40
50%以上100%未満	23	345	297	3,102	2,509	1,395	6	217
100%	16	260	300	1,096	1,096	-	1	38
<b>フ ラ ン チ ャ イ ズ 加 盟 別 計</b>	<b>39</b>	<b>605</b>	<b>596</b>	<b>4,198</b>	<b>3,605</b>	<b>1,395</b>	<b>8</b>	<b>295</b>
加盟している	-	-	-	-	-	-	-	-
加盟していない	39	605	596	4,198	3,605	1,395	8	295

# 統 計 表

従業者数、年間売上高及びリース年間契約高(つづき)

規 模 別 ( つ づ き )											
30人～49人				50人以上							
スポーツ・娯楽 用品賃貸業務 の事業従事者数  (人)	年間売上高(百万円)		リース年間 契約高  (百万円)	事業所数	従業者数  (人)	スポーツ・娯楽 用品賃貸業務 の事業従事者数  (人)	年間売上高(百万円)		リース年間 契約高  (百万円)	リース年間 契約高  (百万円)	リース年間 契約高  (百万円)
	計	うち、スポーツ・娯 楽用品賃貸業務					計	うち、スポーツ・娯 楽用品賃貸業務			
242	1,364	991	x	-	-	-	-	-	-	-	-
242	1,364	991	x	-	-	-	-	-	-	-	-
-	-	-	-	-	-	-	-	-	-	-	-
-	-	-	-	-	-	-	-	-	-	-	-
242	1,364	991	x	-	-	-	-	-	-	-	-
30	x	x	-	-	-	-	-	-	-	-	-
38	x	x	-	-	-	-	-	-	-	-	-
174	x	x	x	-	-	-	-	-	-	-	-
-	-	-	-	-	-	-	-	-	-	-	-
-	-	-	-	-	-	-	-	-	-	-	-
-	-	-	-	-	-	-	-	-	-	-	-
242	1,364	991	x	-	-	-	-	-	-	-	-
174	852	659	x	-	-	-	-	-	-	-	-
-	-	-	-	-	-	-	-	-	-	-	-
68	512	332	-	-	-	-	-	-	-	-	-
242	1,364	991	x	-	-	-	-	-	-	-	-
-	-	-	-	-	-	-	-	-	-	-	-
-	-	-	-	-	-	-	-	-	-	-	-
72	x	x	-	-	-	-	-	-	-	-	-
170	x	x	x	-	-	-	-	-	-	-	-
242	1,364	991	x	-	-	-	-	-	-	-	-
30	x	x	-	-	-	-	-	-	-	-	-
174	x	x	x	-	-	-	-	-	-	-	-
38	x	x	-	-	-	-	-	-	-	-	-
242	1,364	991	x	-	-	-	-	-	-	-	-
-	-	-	-	-	-	-	-	-	-	-	-
242	1,364	991	x	-	-	-	-	-	-	-	-

① 総 合

第5-2表 スポーツ・娯楽用品賃貸業務の事業従事者規模別の

区 分	計							
	事業所数	従業者数 (人)	スポーツ・娯楽 用品賃貸業務 の事業従事者数 (人)	年間売上高(百万円)		リース年間 契 約 高 (百万円)	事業所数	従業者数 (人)
				計	うち、スポーツ・娯 楽用品賃貸業務			
<b>経 営 組 織 別 計</b>	<b>351</b>	<b>1,884</b>	<b>1,890</b>	<b>12,146</b>	<b>10,453</b>	<b>2,756</b>	<b>216</b>	<b>501</b>
会 社	203	1,381	1,422	10,976	9,399	2,756	98	235
会社以外の法人・団体	17	121	108	221	204	-	9	18
個人経営	131	382	359	949	851	-	109	247
<b>資 本 金 規 模 別 計</b>	<b>351</b>	<b>1,884</b>	<b>1,890</b>	<b>12,146</b>	<b>10,453</b>	<b>2,756</b>	<b>216</b>	<b>501</b>
500万円未満	82	438	454	2,057	1,756	-	46	114
500万円以上1千万円未満	27	148	147	584	x	-	17	32
1千万円以上5千万円未満	91	765	800	8,132	7,011	2,756	33	78
5千万円以上1億円未満	1	11	2	x	x	-	1	11
1億円以上	3	18	18	x	x	-	-	-
資本金なし	147	504	468	1,170	1,055	-	118	265
<b>単 独 事 業 所、本 社、支 社 別 計</b>	<b>351</b>	<b>1,884</b>	<b>1,890</b>	<b>12,146</b>	<b>10,453</b>	<b>2,756</b>	<b>216</b>	<b>501</b>
単 独 事 業 所	267	1,360	1,387	8,618	7,339	x	174	401
本 社	18	210	170	1,748	1,640	x	3	7
支 社	65	314	333	1,780	1,474	-	38	92
<b>年 間 売 上 高 規 模 別 計</b>	<b>351</b>	<b>1,884</b>	<b>1,890</b>	<b>12,146</b>	<b>10,453</b>	<b>2,756</b>	<b>216</b>	<b>501</b>
1千万円未満	180	459	484	647	589	x	154	311
1千万円以上3千万円未満	77	368	376	1,332	1,183	-	42	114
3千万円以上1億円未満	64	544	535	3,226	2,871	-	19	75
1億円以上	31	513	495	6,942	5,810	x	-	-
<b>専 業 割 合 別 計</b>	<b>351</b>	<b>1,884</b>	<b>1,890</b>	<b>12,146</b>	<b>10,453</b>	<b>2,756</b>	<b>216</b>	<b>501</b>
50%未満	10	79	69	480	220	-	3	5
50%以上100%未満	142	947	856	7,080	5,647	x	80	211
100%	199	858	965	4,586	4,586	x	132	285
<b>フ ラ ン チ ャ イ ズ 加 盟 別 計</b>	<b>351</b>	<b>1,884</b>	<b>1,890</b>	<b>12,146</b>	<b>10,453</b>	<b>2,756</b>	<b>216</b>	<b>501</b>
加盟している	17	33	112	599	479	-	3	11
加盟していない	334	1,851	1,778	11,547	9,974	2,756	212	490

# 統 計 表

## 事業所数、従業者数、年間売上高及びリース年間契約高

スポーツ・娯楽用品賃貸業務の事業従事者規模別									
4人以下				5人～9人					
スポーツ・娯楽 用品賃貸業務 の事業従事者数  (人)	年間売上高(百万円)		リース年間 契約高  (百万円)	事業所数	従業者数  (人)	スポーツ・娯楽 用品賃貸業務 の事業従事者数  (人)	年間売上高(百万円)		リース年間 契約高  (百万円)
	計	うち、スポーツ・娯 楽用品賃貸業務					計	うち、スポーツ・娯 楽用品賃貸業務	
<b>459</b>	<b>2,110</b>	<b>1,859</b>	<b>x</b>	<b>93</b>	<b>560</b>	<b>613</b>	<b>3,880</b>	<b>3,270</b>	-
210	1,497	1,319	x	66	390	451	3,429	2,854	-
18	58	49	-	5	34	34	57	55	-
231	555	490	-	22	135	128	394	361	-
<b>459</b>	<b>2,110</b>	<b>1,859</b>	<b>x</b>	<b>93</b>	<b>560</b>	<b>613</b>	<b>3,880</b>	<b>3,270</b>	-
101	564	507	-	24	151	157	1,029	874	-
32	x	x	-	4	28	28	170	166	-
74	707	634	x	35	193	247	x	x	-
2	x	x	-	-	-	-	-	-	-
-	-	-	-	3	18	18	x	x	-
249	613	539	-	27	169	162	451	416	-
<b>459</b>	<b>2,110</b>	<b>1,859</b>	<b>x</b>	<b>93</b>	<b>560</b>	<b>613</b>	<b>3,880</b>	<b>3,270</b>	-
375	1,511	1,332	x	62	407	393	2,546	2,010	-
7	27	26	-	7	58	54	680	660	-
77	572	501	-	23	95	167	655	600	-
<b>459</b>	<b>2,110</b>	<b>1,859</b>	<b>x</b>	<b>93</b>	<b>560</b>	<b>613</b>	<b>3,880</b>	<b>3,270</b>	-
304	475	426	x	21	102	134	149	140	-
102	736	660	-	31	185	219	526	460	-
53	900	773	-	29	190	182	x	x	-
-	-	-	-	11	82	79	x	x	-
<b>459</b>	<b>2,110</b>	<b>1,859</b>	<b>x</b>	<b>93</b>	<b>560</b>	<b>613</b>	<b>3,880</b>	<b>3,270</b>	-
5	x	x	-	5	34	34	354	166	-
170	x	x	-	40	250	262	1,948	1,525	-
285	883	883	x	47	276	317	1,578	1,578	-
<b>459</b>	<b>2,110</b>	<b>1,859</b>	<b>x</b>	<b>93</b>	<b>560</b>	<b>613</b>	<b>3,880</b>	<b>3,270</b>	-
11	79	65	-	14	23	101	520	414	-
448	2,032	1,794	x	79	537	512	3,360	2,856	-

① 総 合

第5-2表 スポーツ・娯楽用品賃貸業務の事業従事者規模別の

区 分	10人～29人						事業所数	従業員数 (人)
	事業所数	従業員数 (人)	スポーツ・娯楽 用品賃貸業務 の事業従事者数 (人)	年間売上高(百万円)		リース年間 契約高 (百万円)		
				計	うち、スポーツ・娯 楽用品賃貸業務			
<b>経営組織別計</b>	<b>36</b>	<b>637</b>	<b>601</b>	<b>5,691</b>	<b>4,951</b>	<b>x</b>	<b>6</b>	<b>187</b>
会社	33	568	545	5,585	4,852	x	6	187
会社以外の法人・団体	3	69	56	106	100	-	-	-
個人経営	-	-	-	-	-	-	-	-
<b>資本金規模別計</b>	<b>36</b>	<b>637</b>	<b>601</b>	<b>5,691</b>	<b>4,951</b>	<b>x</b>	<b>6</b>	<b>187</b>
500万円未満	8	106	98	264	238	-	3	68
500万円以上1千万円未満	4	50	49	207	136	-	1	38
1千万円以上5千万円未満	21	412	398	5,114	4,477	x	2	81
5千万円以上1億円未満	-	-	-	-	-	-	-	-
1億円以上	-	-	-	-	-	-	-	-
資本金なし	3	69	56	106	100	-	-	-
<b>単独事業所、本社、支社別計</b>	<b>36</b>	<b>637</b>	<b>601</b>	<b>5,691</b>	<b>4,951</b>	<b>x</b>	<b>6</b>	<b>187</b>
単独事業所	25	365	403	4,097	3,624	x	6	187
本社	8	145	109	1,042	954	x	-	-
支社	4	127	90	553	373	-	-	-
<b>年間売上高規模別計</b>	<b>36</b>	<b>637</b>	<b>601</b>	<b>5,691</b>	<b>4,951</b>	<b>x</b>	<b>6</b>	<b>187</b>
1千万円未満	4	46	46	23	23	-	-	-
1千万円以上3千万円未満	3	69	56	70	63	-	-	-
3千万円以上1億円未満	11	179	159	578	496	-	4	100
1億円以上	17	344	341	5,020	4,369	x	2	87
<b>専業割合別計</b>	<b>36</b>	<b>637</b>	<b>601</b>	<b>5,691</b>	<b>4,951</b>	<b>x</b>	<b>6</b>	<b>187</b>
50%未満	-	-	-	-	-	-	1	40
50%以上100%未満	20	405	344	3,700	2,960	x	2	81
100%	16	232	257	1,991	1,991	x	3	66
<b>フランチャイズ加盟別計</b>	<b>36</b>	<b>637</b>	<b>601</b>	<b>5,691</b>	<b>4,951</b>	<b>x</b>	<b>6</b>	<b>187</b>
加盟している	-	-	-	-	-	-	-	-
加盟していない	36	637	601	5,691	4,951	x	6	187



# 統 計 表

事業所数、従業者数、年間売上高及びリース年間契約高(つづき)

スポーツ・娯楽用品賃貸業務の事業従事者規模別(つづき)										
30人～49人				50人以上						
スポーツ・娯楽用品賃貸業務の事業従事者数 (人)	年間売上高(百万円)		リース年間契約高 (百万円)	事業所数	従業者数 (人)	スポーツ・娯楽用品賃貸業務の事業従事者数 (人)	年間売上高(百万円)		リース年間契約高 (百万円)	
	計	うち、スポーツ・娯楽用品賃貸業務					計	うち、スポーツ・娯楽用品賃貸業務		
216	464	374	-	-	-	-	-	-	-	-
216	464	374	-	-	-	-	-	-	-	-
-	-	-	-	-	-	-	-	-	-	-
-	-	-	-	-	-	-	-	-	-	-
216	464	374	-	-	-	-	-	-	-	-
98	200	137	-	-	-	-	-	-	-	-
38	x	x	-	-	-	-	-	-	-	-
80	x	x	-	-	-	-	-	-	-	-
-	-	-	-	-	-	-	-	-	-	-
-	-	-	-	-	-	-	-	-	-	-
-	-	-	-	-	-	-	-	-	-	-
216	464	374	-	-	-	-	-	-	-	-
216	464	374	-	-	-	-	-	-	-	-
-	-	-	-	-	-	-	-	-	-	-
-	-	-	-	-	-	-	-	-	-	-
216	464	374	-	-	-	-	-	-	-	-
-	-	-	-	-	-	-	-	-	-	-
-	-	-	-	-	-	-	-	-	-	-
140	x	x	-	-	-	-	-	-	-	-
76	x	x	-	-	-	-	-	-	-	-
216	464	374	-	-	-	-	-	-	-	-
30	x	x	-	-	-	-	-	-	-	-
80	x	x	-	-	-	-	-	-	-	-
106	134	134	-	-	-	-	-	-	-	-
216	464	374	-	-	-	-	-	-	-	-
-	-	-	-	-	-	-	-	-	-	-
216	464	374	-	-	-	-	-	-	-	-

① 総 合

第6表 專業割合(事業所の年間売上高に占めるスポーツ・娯楽用品賃貸業務の)

区 分	計						50%未満					
	事業所数	従業員数 (人)	スポーツ・娯 楽用品賃貸 業務の事業 従事者数 (人)	年間売上高(百万円)		リース年間 契約高 (百万円)	事業所数	従業員数 (人)	スポーツ・娯 楽用品賃貸 業務の事業 従事者数 (人)	年間売上高(百万円)		リース年間 契約高 (百万円)
				計	うち、スポー ツ・娯楽用 品賃貸業務					計	うち、スポー ツ・娯楽用 品賃貸業務	
<b>経営組織別計</b>	<b>351</b>	<b>1,884</b>	<b>1,890</b>	<b>12,146</b>	<b>10,453</b>	<b>2,756</b>	<b>10</b>	<b>79</b>	<b>69</b>	<b>480</b>	<b>220</b>	-
会社	203	1,381	1,422	10,976	9,399	2,756	5	63	53	450	208	-
会社以外の法人・団体	17	121	108	221	204	-	-	-	-	-	-	-
個人経営	131	382	359	949	851	-	5	16	16	30	13	-
<b>資本金規模別計</b>	<b>351</b>	<b>1,884</b>	<b>1,890</b>	<b>12,146</b>	<b>10,453</b>	<b>2,756</b>	<b>10</b>	<b>79</b>	<b>69</b>	<b>480</b>	<b>220</b>	-
500万円未満	82	438	454	2,057	1,756	-	2	46	36	x	x	-
500万円以上1千万円未満	27	148	147	584	x	-	-	-	-	-	-	-
1千万円以上5千万円未満	91	765	800	8,132	7,011	2,756	3	17	17	x	x	-
5千万円以上1億円未満	1	11	2	x	x	-	-	-	-	-	-	-
1億円以上	3	18	18	x	x	-	-	-	-	-	-	-
資本金なし	147	504	468	1,170	1,055	-	5	16	16	30	13	-
<b>単独事業所、本社、支社別計</b>	<b>351</b>	<b>1,884</b>	<b>1,890</b>	<b>12,146</b>	<b>10,453</b>	<b>2,756</b>	<b>10</b>	<b>79</b>	<b>69</b>	<b>480</b>	<b>220</b>	-
単独事業所	267	1,360	1,387	8,618	7,339	x	10	79	69	480	220	-
本社	18	210	170	1,748	1,640	x	-	-	-	-	-	-
支社	65	314	333	1,780	1,474	-	-	-	-	-	-	-
<b>従業員規模別計</b>	<b>351</b>	<b>1,884</b>	<b>1,890</b>	<b>12,146</b>	<b>10,453</b>	<b>2,756</b>	<b>10</b>	<b>79</b>	<b>69</b>	<b>480</b>	<b>220</b>	-
4人以下	222	450	550	3,235	2,936	x	3	5	5	x	x	-
5人～9人	82	534	502	3,349	2,921	-	5	34	34	354	166	-
10人～29人	39	605	596	4,198	3,605	1,395	-	-	-	-	-	-
30人～49人	8	295	242	1,364	991	x	1	40	30	x	x	-
50人以上	-	-	-	-	-	-	-	-	-	-	-	-
<b>事業従事者規模別計</b>	<b>351</b>	<b>1,884</b>	<b>1,890</b>	<b>12,146</b>	<b>10,453</b>	<b>2,756</b>	<b>10</b>	<b>79</b>	<b>69</b>	<b>480</b>	<b>220</b>	-
4人以下	210	460	446	1,975	1,762	x	3	5	5	x	x	-
5人～9人	92	525	580	3,624	3,110	-	5	34	34	354	166	-
10人～29人	39	577	554	5,093	4,500	x	-	-	-	-	-	-
30人～49人	10	323	310	1,454	1,081	x	1	40	30	x	x	-
50人以上	-	-	-	-	-	-	-	-	-	-	-	-
<b>スポーツ・娯楽用品賃貸 業務の事業従事者規模別計</b>	<b>351</b>	<b>1,884</b>	<b>1,890</b>	<b>12,146</b>	<b>10,453</b>	<b>2,756</b>	<b>10</b>	<b>79</b>	<b>69</b>	<b>480</b>	<b>220</b>	-
4人以下	216	501	459	2,110	1,859	x	3	5	5	x	x	-
5人～9人	93	560	613	3,880	3,270	-	5	34	34	354	166	-
10人～29人	36	637	601	5,691	4,951	x	-	-	-	-	-	-
30人～49人	6	187	216	464	374	-	1	40	30	x	x	-
50人以上	-	-	-	-	-	-	-	-	-	-	-	-
<b>年間売上高規模別計</b>	<b>351</b>	<b>1,884</b>	<b>1,890</b>	<b>12,146</b>	<b>10,453</b>	<b>2,756</b>	<b>10</b>	<b>79</b>	<b>69</b>	<b>480</b>	<b>220</b>	-
1千万円未満	180	459	484	647	589	x	5	16	16	30	13	-
1千万円以上3千万円未満	77	368	376	1,332	1,183	-	2	11	11	x	x	-
3千万円以上1億円未満	64	544	535	3,226	2,871	-	1	6	6	x	x	-
1億円以上	31	513	495	6,942	5,810	x	2	46	36	x	x	-
<b>フランチャイズ加盟別計</b>	<b>351</b>	<b>1,884</b>	<b>1,890</b>	<b>12,146</b>	<b>10,453</b>	<b>2,756</b>	<b>10</b>	<b>79</b>	<b>69</b>	<b>480</b>	<b>220</b>	-
加盟している	17	33	112	599	479	-	-	-	-	-	-	-
加盟していない	334	1,851	1,778	11,547	9,974	2,756	10	79	69	480	220	-

# 統 計 表

年間売上高割合)別の事業所数、従業員数、年間売上高及びリース年間契約高

専 業 割 合 別											
50%以上100%未満						100%					
事業所数	従業員数 (人)	スポーツ・娯楽用品賃貸業務の事業従事者数 (人)	年間売上高(百万円)		リース年間契約高 (百万円)	事業所数	従業員数 (人)	スポーツ・娯楽用品賃貸業務の事業従事者数 (人)	年間売上高(百万円)		リース年間契約高 (百万円)
			計	うち、スポーツ・娯楽用品賃貸業務					計	うち、スポーツ・娯楽用品賃貸業務	
<b>142</b>	<b>947</b>	<b>856</b>	<b>7,080</b>	<b>5,647</b>	<b>x</b>	<b>199</b>	<b>858</b>	<b>965</b>	<b>4,586</b>	<b>4,586</b>	<b>x</b>
97	750	694	6,534	5,200	x	102	568	676	3,991	3,991	x
4	42	29	53	35	-	13	79	79	168	168	-
42	156	133	493	412	-	84	210	210	426	426	-
<b>142</b>	<b>947</b>	<b>856</b>	<b>7,080</b>	<b>5,647</b>	<b>x</b>	<b>199</b>	<b>858</b>	<b>965</b>	<b>4,586</b>	<b>4,586</b>	<b>x</b>
37	169	155	x	x	-	43	223	263	766	766	-
15	62	61	461	x	-	12	86	86	123	123	-
43	499	467	4,749	3,782	x	46	249	317	x	x	x
1	11	2	x	x	-	-	-	-	-	-	-
1	8	8	x	x	-	2	11	11	x	x	-
46	198	162	546	447	-	97	290	290	595	595	-
<b>142</b>	<b>947</b>	<b>856</b>	<b>7,080</b>	<b>5,647</b>	<b>x</b>	<b>199</b>	<b>858</b>	<b>965</b>	<b>4,586</b>	<b>4,586</b>	<b>x</b>
100	609	580	4,966	3,947	x	158	672	738	3,172	3,172	x
12	151	111	943	835	x	7	59	59	806	806	-
31	187	164	1,171	865	-	34	127	169	609	609	-
<b>142</b>	<b>947</b>	<b>856</b>	<b>7,080</b>	<b>5,647</b>	<b>x</b>	<b>199</b>	<b>858</b>	<b>965</b>	<b>4,586</b>	<b>4,586</b>	<b>x</b>
79	161	193	x	x	-	140	285	352	x	x	x
35	224	192	1,470	1,230	-	42	276	276	1,525	1,525	-
23	345	297	3,102	2,509	1,395	16	260	300	1,096	1,096	-
6	217	174	x	x	x	1	38	38	x	x	-
-	-	-	-	-	-	-	-	-	-	-	-
<b>142</b>	<b>947</b>	<b>856</b>	<b>7,080</b>	<b>5,647</b>	<b>x</b>	<b>199</b>	<b>858</b>	<b>965</b>	<b>4,586</b>	<b>4,586</b>	<b>x</b>
75	171	157	x	x	-	132	285	285	883	883	x
39	215	228	1,692	1,366	-	47	276	317	1,578	1,578	-
23	345	297	3,102	2,509	1,395	16	232	257	1,991	1,991	x
6	217	174	x	x	x	3	66	106	134	134	-
-	-	-	-	-	-	-	-	-	-	-	-
<b>142</b>	<b>947</b>	<b>856</b>	<b>7,080</b>	<b>5,647</b>	<b>x</b>	<b>199</b>	<b>858</b>	<b>965</b>	<b>4,586</b>	<b>4,586</b>	<b>x</b>
80	211	170	x	x	-	132	285	285	883	883	x
40	250	262	1,948	1,525	-	47	276	317	1,578	1,578	-
20	405	344	3,700	2,960	x	16	232	257	1,991	1,991	x
2	81	80	x	x	-	3	66	106	134	134	-
-	-	-	-	-	-	-	-	-	-	-	-
<b>142</b>	<b>947</b>	<b>856</b>	<b>7,080</b>	<b>5,647</b>	<b>x</b>	<b>199</b>	<b>858</b>	<b>965</b>	<b>4,586</b>	<b>4,586</b>	<b>x</b>
42	88	91	205	164	-	133	355	377	412	412	x
49	231	219	855	733	-	26	126	147	x	x	-
32	273	224	1,643	1,315	-	30	265	305	x	x	-
19	356	322	4,376	3,435	x	10	111	137	x	x	x
<b>142</b>	<b>947</b>	<b>856</b>	<b>7,080</b>	<b>5,647</b>	<b>x</b>	<b>199</b>	<b>858</b>	<b>965</b>	<b>4,586</b>	<b>4,586</b>	<b>x</b>
8	10	46	330	210	-	9	24	65	269	269	-
135	938	809	6,750	5,437	x	189	834	900	4,317	4,317	x

① 総 合

第7表 年間売上高規模別の事業所数、

区 分	計												1千万円未満		
	事業所数	従業者数 (人)	スポーツ・ 娯楽用品 賃貸業務 の事業従 事者数 (人)	年間売上高(百万円)		リース 年 間 契約高 (百万円)	事業所数	従業者数 (人)	スポーツ・ 娯楽用品 賃貸業務 の事業従 事者数 (人)	年間売上高(百万円)		リース 年 間 契約高 (百万円)	事業所数	従業者数 (人)	スポーツ・ 娯楽用品 賃貸業務 の事業従 事者数 (人)
				計	うち、ス ポーツ・娯 楽用品賃 貸業務					計	うち、ス ポーツ・娯 楽用品賃 貸業務				
<b>経営組織別計</b>	<b>351</b>	<b>1,884</b>	<b>1,890</b>	<b>12,146</b>	<b>10,453</b>	<b>2,756</b>	<b>180</b>	<b>459</b>	<b>484</b>	<b>647</b>	<b>589</b>	<b>×</b>	<b>77</b>	<b>368</b>	<b>376</b>
会社	203	1,381	1,422	10,976	9,399	2,756	74	217	249	325	305	×	42	184	212
会社以外の法人・団体	17	121	108	221	204	-	6	13	13	×	×	-	8	68	55
個人経営	131	382	359	949	851	-	99	229	222	×	×	-	26	116	109
<b>資本金規模別計</b>	<b>351</b>	<b>1,884</b>	<b>1,890</b>	<b>12,146</b>	<b>10,453</b>	<b>2,756</b>	<b>180</b>	<b>459</b>	<b>484</b>	<b>647</b>	<b>589</b>	<b>×</b>	<b>77</b>	<b>368</b>	<b>376</b>
500万円未満	82	438	454	2,057	1,756	-	32	98	98	×	×	-	23	110	97
500万円以上1千万円未満	27	148	147	584	×	-	16	59	59	93	79	-	3	6	6
1千万円以上5千万円未満	91	765	800	8,132	7,011	2,756	25	50	82	128	123	×	16	69	109
5千万円以上1億円未満	1	11	2	×	×	-	-	-	-	-	-	-	-	-	-
1億円以上	3	18	18	×	×	-	2	11	11	×	×	-	-	-	-
資本金なし	147	504	468	1,170	1,055	-	105	242	235	322	284	-	34	184	164
<b>単独事業所、本社、支社別計</b>	<b>351</b>	<b>1,884</b>	<b>1,890</b>	<b>12,146</b>	<b>10,453</b>	<b>2,756</b>	<b>180</b>	<b>459</b>	<b>484</b>	<b>647</b>	<b>589</b>	<b>×</b>	<b>77</b>	<b>368</b>	<b>376</b>
単独事業所	267	1,360	1,387	8,618	7,339	×	151	394	394	504	452	×	54	283	263
本社	18	210	170	1,748	1,640	×	2	5	5	×	×	-	2	31	18
支社	65	314	333	1,780	1,474	-	27	61	86	×	×	-	20	54	95
<b>従業者規模別計</b>	<b>351</b>	<b>1,884</b>	<b>1,890</b>	<b>12,146</b>	<b>10,453</b>	<b>2,756</b>	<b>180</b>	<b>459</b>	<b>484</b>	<b>647</b>	<b>589</b>	<b>×</b>	<b>77</b>	<b>368</b>	<b>376</b>
4人以下	222	450	550	3,235	2,936	×	157	303	335	500	452	×	45	98	134
5人～9人	82	534	502	3,349	2,921	-	19	111	103	124	113	-	26	175	167
10人～29人	39	605	596	4,198	3,605	1,395	4	46	46	23	23	-	6	95	76
30人～49人	8	295	242	1,364	991	×	-	-	-	-	-	-	-	-	-
50人以上	-	-	-	-	-	-	-	-	-	-	-	-	-	-	-
<b>事業従事者規模別計</b>	<b>351</b>	<b>1,884</b>	<b>1,890</b>	<b>12,146</b>	<b>10,453</b>	<b>2,756</b>	<b>180</b>	<b>459</b>	<b>484</b>	<b>647</b>	<b>589</b>	<b>×</b>	<b>77</b>	<b>368</b>	<b>376</b>
4人以下	210	460	446	1,975	1,762	×	153	303	303	465	417	×	40	98	94
5人～9人	92	525	580	3,624	3,110	-	23	111	135	159	148	-	31	175	207
10人～29人	39	577	554	5,093	4,500	×	4	46	46	23	23	-	6	95	76
30人～49人	10	323	310	1,454	1,081	×	-	-	-	-	-	-	-	-	-
50人以上	-	-	-	-	-	-	-	-	-	-	-	-	-	-	-
<b>スポーツ・娯楽用品賃貸 業務の事業従事者規模別計</b>	<b>351</b>	<b>1,884</b>	<b>1,890</b>	<b>12,146</b>	<b>10,453</b>	<b>2,756</b>	<b>180</b>	<b>459</b>	<b>484</b>	<b>647</b>	<b>589</b>	<b>×</b>	<b>77</b>	<b>368</b>	<b>376</b>
4人以下	216	501	459	2,110	1,859	×	154	311	304	475	426	×	42	114	102
5人～9人	93	560	613	3,880	3,270	-	21	102	134	149	140	-	31	185	219
10人～29人	36	637	601	5,691	4,951	×	4	46	46	23	23	-	3	69	56
30人～49人	6	187	216	464	374	-	-	-	-	-	-	-	-	-	-
50人以上	-	-	-	-	-	-	-	-	-	-	-	-	-	-	-
<b>専業割合別計</b>	<b>351</b>	<b>1,884</b>	<b>1,890</b>	<b>12,146</b>	<b>10,453</b>	<b>2,756</b>	<b>180</b>	<b>459</b>	<b>484</b>	<b>647</b>	<b>589</b>	<b>×</b>	<b>77</b>	<b>368</b>	<b>376</b>
50%未満	10	79	69	480	220	-	5	16	16	30	13	-	2	11	11
50%以上100%未満	142	947	856	7,080	5,647	×	42	88	91	205	164	-	49	231	219
100%	199	858	965	4,586	4,586	×	133	355	377	412	412	×	26	126	147
<b>フランチャイズ加盟別計</b>	<b>351</b>	<b>1,884</b>	<b>1,890</b>	<b>12,146</b>	<b>10,453</b>	<b>2,756</b>	<b>180</b>	<b>459</b>	<b>484</b>	<b>647</b>	<b>589</b>	<b>×</b>	<b>77</b>	<b>368</b>	<b>376</b>
加盟している	17	33	112	599	479	-	4	-	32	35	35	-	9	18	58
加盟していない	334	1,851	1,778	11,547	9,974	2,756	176	459	452	612	554	×	67	351	318

# 統 計 表

## 従業者数、年間売上高及びリース年間契約高

年 間 売 上 高 規 模 別														
1千万円以上3千万円未満			3千万円以上1億円未満						1億円以上					
年間売上高(百万円)	うち、スポーツ・娯楽用品貸貸業務	リース年間契約高 (百万円)	事業所数	従業者数 (人)	スポーツ・娯楽用品貸貸業務の事業従事者数 (人)	年間売上高(百万円)		リース年間契約高 (百万円)	事業所数	従業者数 (人)	スポーツ・娯楽用品貸貸業務の事業従事者数 (人)	年間売上高(百万円)		リース年間契約高 (百万円)
						計	うち、スポーツ・娯楽用品貸貸業務					計	うち、スポーツ・娯楽用品貸貸業務	
<b>1,332</b>	<b>1,183</b>	-	<b>64</b>	<b>544</b>	<b>535</b>	<b>3,226</b>	<b>2,871</b>	-	<b>31</b>	<b>513</b>	<b>495</b>	<b>6,942</b>	<b>5,810</b>	<b>x</b>
769	683	-	56	466	466	2,939	2,601	-	31	513	495	6,942	5,810	x
116	98	-	2	41	41	x	x	-	-	-	-	-	-	-
446	402	-	6	37	28	x	x	-	-	-	-	-	-	-
<b>1,332</b>	<b>1,183</b>	-	<b>64</b>	<b>544</b>	<b>535</b>	<b>3,226</b>	<b>2,871</b>	-	<b>31</b>	<b>513</b>	<b>495</b>	<b>6,942</b>	<b>5,810</b>	<b>x</b>
416	369	-	23	182	214	1,078	998	-	4	49	45	x	x	-
63	58	-	6	72	72	x	x	-	1	12	11	x	x	-
290	256	-	24	194	170	1,390	1,202	-	26	452	439	6,324	5,430	x
-	-	-	1	11	2	x	x	-	-	-	-	-	-	-
-	-	-	1	8	8	x	x	-	-	-	-	-	-	-
562	500	-	8	78	69	286	271	-	-	-	-	-	-	-
<b>1,332</b>	<b>1,183</b>	-	<b>64</b>	<b>544</b>	<b>535</b>	<b>3,226</b>	<b>2,871</b>	-	<b>31</b>	<b>513</b>	<b>495</b>	<b>6,942</b>	<b>5,810</b>	<b>x</b>
954	832	-	44	377	391	2,207	2,010	-	20	306	338	4,953	4,046	x
x	x	-	7	83	68	436	379	-	7	92	80	1,272	1,228	x
x	x	-	13	84	75	583	483	-	5	115	78	716	536	-
<b>1,332</b>	<b>1,183</b>	-	<b>64</b>	<b>544</b>	<b>535</b>	<b>3,226</b>	<b>2,871</b>	-	<b>31</b>	<b>513</b>	<b>495</b>	<b>6,942</b>	<b>5,810</b>	<b>x</b>
757	688	-	16	48	48	x	x	-	4	2	34	x	x	x
466	402	-	30	194	178	1,615	1,470	-	8	55	55	1,145	937	-
109	93	-	15	230	237	736	627	-	14	234	238	3,330	2,862	1,395
-	-	-	2	72	72	x	x	-	6	223	170	x	x	x
-	-	-	-	-	-	-	-	-	-	-	-	-	-	-
<b>1,332</b>	<b>1,183</b>	-	<b>64</b>	<b>544</b>	<b>535</b>	<b>3,226</b>	<b>2,871</b>	-	<b>31</b>	<b>513</b>	<b>495</b>	<b>6,942</b>	<b>5,810</b>	<b>x</b>
685	616	-	17	59	50	826	729	-	-	-	-	-	-	-
538	474	-	29	183	175	x	x	-	9	56	63	x	x	-
109	93	-	13	202	169	646	537	-	16	234	263	4,315	3,847	x
-	-	-	4	100	140	x	x	-	6	223	170	x	x	x
-	-	-	-	-	-	-	-	-	-	-	-	-	-	-
<b>1,332</b>	<b>1,183</b>	-	<b>64</b>	<b>544</b>	<b>535</b>	<b>3,226</b>	<b>2,871</b>	-	<b>31</b>	<b>513</b>	<b>495</b>	<b>6,942</b>	<b>5,810</b>	<b>x</b>
736	660	-	19	75	53	900	773	-	-	-	-	-	-	-
526	460	-	29	190	182	x	x	-	11	82	79	x	x	-
70	63	-	11	179	159	578	496	-	17	344	341	5,020	4,369	x
-	-	-	4	100	140	x	x	-	2	87	76	x	x	-
-	-	-	-	-	-	-	-	-	-	-	-	-	-	-
<b>1,332</b>	<b>1,183</b>	-	<b>64</b>	<b>544</b>	<b>535</b>	<b>3,226</b>	<b>2,871</b>	-	<b>31</b>	<b>513</b>	<b>495</b>	<b>6,942</b>	<b>5,810</b>	<b>x</b>
x	x	-	1	6	6	x	x	-	2	46	36	x	x	-
855	733	-	32	273	224	1,643	1,315	-	19	356	322	4,376	3,435	x
x	x	-	30	265	305	x	x	-	10	111	137	x	x	x
<b>1,332</b>	<b>1,183</b>	-	<b>64</b>	<b>544</b>	<b>535</b>	<b>3,226</b>	<b>2,871</b>	-	<b>31</b>	<b>513</b>	<b>495</b>	<b>6,942</b>	<b>5,810</b>	<b>x</b>
179	166	-	2	14	14	x	x	-	2	2	8	x	x	-
1,152	1,017	-	62	530	521	x	x	-	29	511	487	x	x	x

① 総 合

第8表 雇用形態別の男女別の従業者数、別経営の事業所から

区 分	事業所数	従業者数											
		個人業主(個人経営の事業主)及び 無給の家族従業者						有給役員			一般に正社員、正職員などと 呼ばれている人		
		計	男	女	計	男	女	計	男	女	計	男	女
<b>経営組織別計</b>	<b>351</b>	<b>1,884</b>	<b>1,349</b>	<b>535</b>	<b>183</b>	<b>113</b>	<b>70</b>	<b>335</b>	<b>262</b>	<b>73</b>	<b>498</b>	<b>376</b>	<b>121</b>
会 社	203	1,381	1,018	363	-	-	-	320	248	72	419	320	100
会社以外の法人・団体	17	121	91	31	-	-	-	15	14	1	24	21	3
個人経営	131	382	240	142	183	113	70	-	-	-	55	36	19
<b>資本金規模別計</b>	<b>351</b>	<b>1,884</b>	<b>1,349</b>	<b>535</b>	<b>183</b>	<b>113</b>	<b>70</b>	<b>335</b>	<b>262</b>	<b>73</b>	<b>498</b>	<b>376</b>	<b>121</b>
500万円未満	82	438	294	144	-	-	-	120	82	38	95	67	28
500万円以上1千万円未満	27	148	113	35	-	-	-	48	36	12	24	16	8
1千万円以上5千万円未満	91	765	588	177	-	-	-	152	129	23	290	228	62
5千万円以上1億円未満	1	11	6	5	-	-	-	-	-	-	5	2	2
1億円以上	3	18	17	1	-	-	-	-	-	-	5	5	-
資本金なし	147	504	331	173	183	113	70	15	14	1	78	57	22
<b>単独事業所、本社、支社別計</b>	<b>351</b>	<b>1,884</b>	<b>1,349</b>	<b>535</b>	<b>183</b>	<b>113</b>	<b>70</b>	<b>335</b>	<b>262</b>	<b>73</b>	<b>498</b>	<b>376</b>	<b>121</b>
単 独 事 業 所	267	1,360	962	398	178	108	70	292	223	69	342	256	86
本 社	18	210	157	53	2	2	-	30	27	3	85	65	20
支 社	65	314	230	84	3	3	-	14	12	1	71	56	15
<b>従業者規模別計</b>	<b>351</b>	<b>1,884</b>	<b>1,349</b>	<b>535</b>	<b>183</b>	<b>113</b>	<b>70</b>	<b>335</b>	<b>262</b>	<b>73</b>	<b>498</b>	<b>376</b>	<b>121</b>
4人以下	222	450	297	153	147	87	60	106	69	38	98	69	29
5人～9人	82	534	390	145	33	23	9	96	78	18	150	107	43
10人～29人	39	605	432	172	3	2	1	103	89	14	210	164	46
30人～49人	8	295	230	66	-	-	-	30	27	3	40	37	3
50人以上	-	-	-	-	-	-	-	-	-	-	-	-	-
<b>事業従事者規模別計</b>	<b>351</b>	<b>1,884</b>	<b>1,349</b>	<b>535</b>	<b>183</b>	<b>113</b>	<b>70</b>	<b>335</b>	<b>262</b>	<b>73</b>	<b>498</b>	<b>376</b>	<b>121</b>
4人以下	210	460	302	158	147	87	60	105	67	38	103	71	32
5人～9人	92	525	385	140	33	23	9	98	80	18	145	105	40
10人～29人	39	577	416	160	3	2	1	101	87	14	204	158	46
30人～49人	10	323	246	78	-	-	-	32	29	3	46	43	3
50人以上	-	-	-	-	-	-	-	-	-	-	-	-	-
<b>スポーツ・娯楽用品貸 業務の事業従事者規模別計</b>	<b>351</b>	<b>1,884</b>	<b>1,349</b>	<b>535</b>	<b>183</b>	<b>113</b>	<b>70</b>	<b>335</b>	<b>262</b>	<b>73</b>	<b>498</b>	<b>376</b>	<b>121</b>
4人以下	216	501	330	171	149	89	60	113	73	40	108	74	34
5人～9人	93	560	404	155	34	23	10	95	77	18	170	128	42
10人～29人	36	637	482	155	-	-	-	100	88	12	206	163	43
30人～49人	6	187	133	54	-	-	-	27	24	3	13	11	2
50人以上	-	-	-	-	-	-	-	-	-	-	-	-	-
<b>年間売上高規模別計</b>	<b>351</b>	<b>1,884</b>	<b>1,349</b>	<b>535</b>	<b>183</b>	<b>113</b>	<b>70</b>	<b>335</b>	<b>262</b>	<b>73</b>	<b>498</b>	<b>376</b>	<b>121</b>
1千万円未満	180	459	318	141	135	81	53	110	78	31	47	34	13
1千万円以上3千万円未満	77	368	262	107	33	22	11	69	59	10	90	58	33
3千万円以上1億円未満	64	544	369	174	15	9	6	96	75	22	126	96	30
1億円以上	31	513	400	113	-	-	-	60	50	10	234	189	45
<b>専業割合別計</b>	<b>351</b>	<b>1,884</b>	<b>1,349</b>	<b>535</b>	<b>183</b>	<b>113</b>	<b>70</b>	<b>335</b>	<b>262</b>	<b>73</b>	<b>498</b>	<b>376</b>	<b>121</b>
50%未満	10	79	46	33	6	5	1	14	8	6	19	14	5
50%以上100%未満	142	947	707	240	57	33	24	142	115	27	286	221	64
100%	199	858	596	262	120	75	45	179	140	40	193	141	52
<b>フランチャイズ加盟別計</b>	<b>351</b>	<b>1,884</b>	<b>1,349</b>	<b>535</b>	<b>183</b>	<b>113</b>	<b>70</b>	<b>335</b>	<b>262</b>	<b>73</b>	<b>498</b>	<b>376</b>	<b>121</b>
加盟している	17	33	28	5	-	-	-	6	6	-	15	13	2
加盟していない	334	1,851	1,321	530	183	113	70	330	256	73	483	364	119

# 統 計 表

派遣されている人及びスポーツ・娯楽用品賃貸業務の部門別事業従事者数

雇 用 形 態 別 ( 人 )												
常 用 雇 用 者						臨時雇用者 (常用雇用者以外の雇用者)			うち、別経営の事業所に派遣している人			
パート・アルバイトなど									該 当 事業所数			
(就業時間換算雇用者数)										計	男	女
計	男	女	計	男	女	計	男	女	計	男	女	計
<b>426</b>	<b>262</b>	<b>164</b>	<b>265</b>	<b>163</b>	<b>102</b>	<b>442</b>	<b>335</b>	<b>107</b>	<b>1</b>	<b>9</b>	<b>4</b>	<b>5</b>
286	176	110	183	115	68	355	275	80	1	9	4	5
61	34	27	39	24	15	22	22	-	-	-	-	-
79	53	26	42	23	19	65	39	27	-	-	-	-
<b>426</b>	<b>262</b>	<b>164</b>	<b>265</b>	<b>163</b>	<b>102</b>	<b>442</b>	<b>335</b>	<b>107</b>	<b>1</b>	<b>9</b>	<b>4</b>	<b>5</b>
120	68	52	83	48	35	103	76	27	-	-	-	-
29	26	3	17	16	1	47	35	12	-	-	-	-
120	68	52	75	45	29	204	162	41	-	-	-	-
5	2	2	2	1	1	1	1	-	1	9	4	5
13	12	1	6	5	1	-	-	-	-	-	-	-
140	87	53	81	48	34	87	61	27	-	-	-	-
<b>426</b>	<b>262</b>	<b>164</b>	<b>265</b>	<b>163</b>	<b>102</b>	<b>442</b>	<b>335</b>	<b>107</b>	<b>1</b>	<b>9</b>	<b>4</b>	<b>5</b>
261	162	99	159	97	62	286	212	74	-	-	-	-
55	32	23	31	20	12	39	32	7	-	-	-	-
110	68	42	74	46	28	117	91	26	1	9	4	5
<b>426</b>	<b>262</b>	<b>164</b>	<b>265</b>	<b>163</b>	<b>102</b>	<b>442</b>	<b>335</b>	<b>107</b>	<b>1</b>	<b>9</b>	<b>4</b>	<b>5</b>
68	47	21	47	29	17	31	26	5	-	-	-	-
157	109	48	88	57	31	98	72	26	1	9	4	5
160	86	74	109	62	46	128	92	37	-	-	-	-
41	21	21	21	14	8	185	146	39	-	-	-	-
-	-	-	-	-	-	-	-	-	-	-	-	-
<b>426</b>	<b>262</b>	<b>164</b>	<b>265</b>	<b>163</b>	<b>102</b>	<b>442</b>	<b>335</b>	<b>107</b>	<b>1</b>	<b>9</b>	<b>4</b>	<b>5</b>
72	49	23	49	31	19	32	27	5	1	9	4	5
152	106	46	86	56	29	97	71	26	-	-	-	-
140	78	62	103	60	42	128	92	37	-	-	-	-
61	29	33	27	16	12	185	146	39	-	-	-	-
-	-	-	-	-	-	-	-	-	-	-	-	-
<b>426</b>	<b>262</b>	<b>164</b>	<b>265</b>	<b>163</b>	<b>102</b>	<b>442</b>	<b>335</b>	<b>107</b>	<b>1</b>	<b>9</b>	<b>4</b>	<b>5</b>
85	56	29	56	35	22	45	36	8	1	9	4	5
158	109	49	91	58	32	103	67	36	-	-	-	-
135	80	56	102	63	39	195	151	44	-	-	-	-
47	17	30	16	7	9	100	81	19	-	-	-	-
-	-	-	-	-	-	-	-	-	-	-	-	-
<b>426</b>	<b>262</b>	<b>164</b>	<b>265</b>	<b>163</b>	<b>102</b>	<b>442</b>	<b>335</b>	<b>107</b>	<b>1</b>	<b>9</b>	<b>4</b>	<b>5</b>
101	73	29	69	46	23	66	51	15	-	-	-	-
97	69	28	62	41	22	79	54	25	-	-	-	-
182	99	82	101	59	42	125	90	34	1	9	4	5
46	21	25	33	17	15	172	140	32	-	-	-	-
<b>426</b>	<b>262</b>	<b>164</b>	<b>265</b>	<b>163</b>	<b>102</b>	<b>442</b>	<b>335</b>	<b>107</b>	<b>1</b>	<b>9</b>	<b>4</b>	<b>5</b>
4	2	2	-	-	-	36	17	19	-	-	-	-
211	142	69	134	90	44	252	197	55	1	9	4	5
212	119	93	131	73	58	154	121	33	-	-	-	-
<b>426</b>	<b>262</b>	<b>164</b>	<b>265</b>	<b>163</b>	<b>102</b>	<b>442</b>	<b>335</b>	<b>107</b>	<b>1</b>	<b>9</b>	<b>4</b>	<b>5</b>
3	1	2	2	-	2	10	9	1	-	-	-	-
423	261	162	263	163	100	432	326	106	1	9	4	5

① 総 合

第8表 雇用形態別の男女別の従業者数、別経営の事業所から

区 分	別経営の事業所から派遣されている人				事業従事者数 （「従業者数計」+ 「別経営の事業所から派遣されている人」- 「うち、別経営の事業所に派遣している人」）		
	該 当 事業所数	(人)			(人)		
		計	男	女	計	男	女
<b>経 営 組 織 別 計</b>	<b>21</b>	<b>176</b>	<b>132</b>	<b>44</b>	<b>2,052</b>	<b>1,477</b>	<b>575</b>
会 社	21	176	132	44	1,548	1,146	402
会社以外の法人・団体	-	-	-	-	121	91	31
個人経営	-	-	-	-	382	240	142
<b>資 本 金 規 模 別 計</b>	<b>21</b>	<b>176</b>	<b>132</b>	<b>44</b>	<b>2,052</b>	<b>1,477</b>	<b>575</b>
500万円未満	6	51	9	42	489	303	187
500万円以上1千万円未満	-	-	-	-	148	113	35
1千万円以上5千万円未満	15	125	122	2	890	710	179
5千万円以上1億円未満	-	-	-	-	2	2	-
1億円以上	-	-	-	-	18	17	1
資本金なし	-	-	-	-	504	331	173
<b>単 独 事 業 所、本 社、支 社 別 計</b>	<b>21</b>	<b>176</b>	<b>132</b>	<b>44</b>	<b>2,052</b>	<b>1,477</b>	<b>575</b>
単 独 事 業 所	11	104	60	44	1,464	1,021	443
本 社	-	-	-	-	210	157	53
支 社	9	72	72	-	378	299	79
<b>従 業 者 規 模 別 計</b>	<b>21</b>	<b>176</b>	<b>132</b>	<b>44</b>	<b>2,052</b>	<b>1,477</b>	<b>575</b>
4人以下	13	104	100	4	555	398	157
5人～9人	-	-	-	-	525	386	140
10人～29人	8	72	32	41	677	464	213
30人～49人	-	-	-	-	295	230	66
50人以上	-	-	-	-	-	-	-
<b>事 業 従 事 者 規 模 別 計</b>	<b>21</b>	<b>176</b>	<b>132</b>	<b>44</b>	<b>2,052</b>	<b>1,477</b>	<b>575</b>
4人以下	-	-	-	-	451	298	153
5人～9人	11	78	77	2	603	462	141
10人～29人	8	58	53	5	634	469	165
30人～49人	2	40	2	38	363	248	116
50人以上	-	-	-	-	-	-	-
<b>ス ポー ツ ・ 娯 楽 用 品 質 貸 業 務 の 事 業 従 事 者 規 模 別 計</b>	<b>21</b>	<b>176</b>	<b>132</b>	<b>44</b>	<b>2,052</b>	<b>1,477</b>	<b>575</b>
4人以下	-	-	-	-	492	326	166
5人～9人	11	78	77	2	638	481	157
10人～29人	8	58	53	5	695	535	160
30人～49人	2	40	2	38	227	135	92
50人以上	-	-	-	-	-	-	-
<b>年 間 売 上 高 規 模 別 計</b>	<b>21</b>	<b>176</b>	<b>132</b>	<b>44</b>	<b>2,052</b>	<b>1,477</b>	<b>575</b>
1千万円未満	4	32	32	-	491	350	141
1千万円以上3千万円未満	5	40	40	-	408	302	107
3千万円以上1億円未満	5	45	5	41	580	370	210
1億円以上	7	59	55	4	572	455	117
<b>専 業 割 合 別 計</b>	<b>21</b>	<b>176</b>	<b>132</b>	<b>44</b>	<b>2,052</b>	<b>1,477</b>	<b>575</b>
50%未満	-	-	-	-	79	46	33
50%以上100%未満	11	69	65	4	1,008	768	239
100%	9	107	67	40	965	663	303
<b>フ ラ ン チ ェ イ ズ 加 盟 別 計</b>	<b>21</b>	<b>176</b>	<b>132</b>	<b>44</b>	<b>2,052</b>	<b>1,477</b>	<b>575</b>
加盟している	11	78	77	2	112	105	7
加盟していない	10	98	55	43	1,940	1,372	568



# 統 計 表

派遣されている人及びスポーツ・娯楽用品賃貸業務の部門別事業従事者数(つづき)

うち、スポーツ・娯楽用品賃貸業務の部門別事業従事者数								
合 計	管 理・営業部門		保 守・管理・操作部門		そ の 他			
	うち、別経営の事業所 から派遣されている人	うち、別経営の事業所 から派遣されている人	うち、別経営の事業所 から派遣されている人	うち、別経営の事業所 から派遣されている人	うち、別経営の事業所 から派遣されている人	うち、別経営の事業所 から派遣されている人	うち、別経営の事業所 から派遣されている人	うち、別経営の事業所 から派遣されている人
<b>1,890</b>	<b>176</b>	<b>1,012</b>	<b>92</b>	<b>480</b>	<b>48</b>	<b>397</b>	<b>36</b>	
1,422	176	804	92	377	48	241	36	
108	-	24	-	37	-	47	-	
359	-	185	-	65	-	109	-	
<b>1,890</b>	<b>176</b>	<b>1,012</b>	<b>92</b>	<b>480</b>	<b>48</b>	<b>397</b>	<b>36</b>	
454	51	239	10	93	5	122	36	
147	-	75	-	20	-	52	-	
800	125	471	82	262	43	67	-	
2	-	1	-	1	-	-	-	
18	-	17	-	1	-	-	-	
468	-	209	-	103	-	156	-	
<b>1,890</b>	<b>176</b>	<b>1,012</b>	<b>92</b>	<b>480</b>	<b>48</b>	<b>397</b>	<b>36</b>	
1,387	104	734	20	345	48	308	36	
170	-	69	-	69	-	31	-	
333	72	209	72	65	-	58	-	
<b>1,890</b>	<b>176</b>	<b>1,012</b>	<b>92</b>	<b>480</b>	<b>48</b>	<b>397</b>	<b>36</b>	
550	104	361	82	103	22	86	-	
502	-	248	-	130	-	124	-	
596	72	251	10	174	26	171	36	
242	-	153	-	72	-	17	-	
-	-	-	-	-	-	-	-	
<b>1,890</b>	<b>176</b>	<b>1,012</b>	<b>92</b>	<b>480</b>	<b>48</b>	<b>397</b>	<b>36</b>	
446	-	278	-	82	-	86	-	
580	78	324	75	132	3	124	-	
554	58	256	15	189	43	109	-	
310	40	155	2	76	2	79	36	
-	-	-	-	-	-	-	-	
<b>1,890</b>	<b>176</b>	<b>1,012</b>	<b>92</b>	<b>480</b>	<b>48</b>	<b>397</b>	<b>36</b>	
459	-	285	-	86	-	88	-	
613	78	336	75	135	3	142	-	
601	58	318	15	187	43	96	-	
216	40	73	2	71	2	72	36	
-	-	-	-	-	-	-	-	
<b>1,890</b>	<b>176</b>	<b>1,012</b>	<b>92</b>	<b>480</b>	<b>48</b>	<b>397</b>	<b>36</b>	
484	32	316	32	67	-	101	-	
376	40	210	40	48	-	118	-	
535	45	230	7	171	2	133	36	
495	59	256	13	195	46	45	-	
<b>1,890</b>	<b>176</b>	<b>1,012</b>	<b>92</b>	<b>480</b>	<b>48</b>	<b>397</b>	<b>36</b>	
69	-	34	-	25	-	10	-	
856	69	484	42	237	27	135	-	
965	107	495	51	218	21	252	36	
<b>1,890</b>	<b>176</b>	<b>1,012</b>	<b>92</b>	<b>480</b>	<b>48</b>	<b>397</b>	<b>36</b>	
112	78	89	75	20	3	3	-	
1,778	98	923	17	460	45	394	36	

① 総 合

第9-1表 スポーツ・娯楽用品賃貸業務(リース)の

区 分	事業所数	スポーツ・娯楽用品賃貸業務(リース)の契約先産業別									
		計		建設業		製造業		電気・ガス・熱供給・水道業		情報通信業	
		該 当 事業所数	年間契約高 (百万円)	該 当 事業所数	年間契約高 (百万円)	該 当 事業所数	年間契約高 (百万円)	該 当 事業所数	年間契約高 (百万円)	該 当 事業所数	年間契約高 (百万円)
<b>経営組織別計</b>	<b>351</b>	<b>9</b>	<b>2,756</b>	-	-	-	-	-	-	-	-
会 社	203	9	2,756	-	-	-	-	-	-	-	-
会社以外の法人・団体	17	-	-	-	-	-	-	-	-	-	-
個人経営	131	-	-	-	-	-	-	-	-	-	-
<b>資本金規模別計</b>	<b>351</b>	<b>9</b>	<b>2,756</b>	-	-	-	-	-	-	-	-
500万円未満	82	-	-	-	-	-	-	-	-	-	-
500万円以上1千万円未満	27	-	-	-	-	-	-	-	-	-	-
1千万円以上5千万円未満	91	9	2,756	-	-	-	-	-	-	-	-
5千万円以上1億円未満	1	-	-	-	-	-	-	-	-	-	-
1億円以上	3	-	-	-	-	-	-	-	-	-	-
資本金なし	147	-	-	-	-	-	-	-	-	-	-
<b>単独事業所、本社、支社別計</b>	<b>351</b>	<b>9</b>	<b>2,756</b>	-	-	-	-	-	-	-	-
単 独 事 業 所	267	8	x	-	-	-	-	-	-	-	-
本 社	18	1	x	-	-	-	-	-	-	-	-
支 社	65	-	-	-	-	-	-	-	-	-	-
<b>従業者規模別計</b>	<b>351</b>	<b>9</b>	<b>2,756</b>	-	-	-	-	-	-	-	-
4人以下	222	4	x	-	-	-	-	-	-	-	-
5人～9人	82	-	-	-	-	-	-	-	-	-	-
10人～29人	39	4	1,395	-	-	-	-	-	-	-	-
30人～49人	8	1	x	-	-	-	-	-	-	-	-
50人以上	-	-	-	-	-	-	-	-	-	-	-
<b>事業従事者規模別計</b>	<b>351</b>	<b>9</b>	<b>2,756</b>	-	-	-	-	-	-	-	-
4人以下	210	1	x	-	-	-	-	-	-	-	-
5人～9人	92	-	-	-	-	-	-	-	-	-	-
10人～29人	39	6	x	-	-	-	-	-	-	-	-
30人～49人	10	1	x	-	-	-	-	-	-	-	-
50人以上	-	-	-	-	-	-	-	-	-	-	-
<b>スポーツ・娯楽用品賃貸業務の事業従事者規模別計</b>	<b>351</b>	<b>9</b>	<b>2,756</b>	-	-	-	-	-	-	-	-
4人以下	216	1	x	-	-	-	-	-	-	-	-
5人～9人	93	-	-	-	-	-	-	-	-	-	-
10人～29人	36	7	x	-	-	-	-	-	-	-	-
30人～49人	6	-	-	-	-	-	-	-	-	-	-
50人以上	-	-	-	-	-	-	-	-	-	-	-
<b>年間売上高規模別計</b>	<b>351</b>	<b>9</b>	<b>2,756</b>	-	-	-	-	-	-	-	-
1千万円未満	180	1	x	-	-	-	-	-	-	-	-
1千万円以上3千万円未満	77	-	-	-	-	-	-	-	-	-	-
3千万円以上1億円未満	64	-	-	-	-	-	-	-	-	-	-
1億円以上	31	7	x	-	-	-	-	-	-	-	-
<b>専業割合別計</b>	<b>351</b>	<b>9</b>	<b>2,756</b>	-	-	-	-	-	-	-	-
50%未満	10	-	-	-	-	-	-	-	-	-	-
50%以上100%未満	142	5	x	-	-	-	-	-	-	-	-
100%	199	4	x	-	-	-	-	-	-	-	-
<b>フランチャイズ加盟別計</b>	<b>351</b>	<b>9</b>	<b>2,756</b>	-	-	-	-	-	-	-	-
加盟している	17	-	-	-	-	-	-	-	-	-	-
加盟していない	334	9	2,756	-	-	-	-	-	-	-	-

# 統 計 表

## 契約先産業別の該当事業所数及び年間契約高

運輸業, 郵便業		卸売業, 小売業		金融業, 保険業		不動産業, 物品賃貸業 (同業者を除く)		学術研究, 専門・ 技術サービス業		宿泊業, 飲食サービス業	
該 当 事業所数	年間契約高 (百万円)	該 当 事業所数	年間契約高 (百万円)	該 当 事業所数	年間契約高 (百万円)	該 当 事業所数	年間契約高 (百万円)	該 当 事業所数	年間契約高 (百万円)	該 当 事業所数	年間契約高 (百万円)
1	x	-	-	-	-	-	-	-	-	-	-
1	x	-	-	-	-	-	-	-	-	-	-
-	-	-	-	-	-	-	-	-	-	-	-
-	-	-	-	-	-	-	-	-	-	-	-
1	x	-	-	-	-	-	-	-	-	-	-
-	-	-	-	-	-	-	-	-	-	-	-
-	-	-	-	-	-	-	-	-	-	-	-
1	x	-	-	-	-	-	-	-	-	-	-
-	-	-	-	-	-	-	-	-	-	-	-
-	-	-	-	-	-	-	-	-	-	-	-
1	x	-	-	-	-	-	-	-	-	-	-
1	x	-	-	-	-	-	-	-	-	-	-
-	-	-	-	-	-	-	-	-	-	-	-
-	-	-	-	-	-	-	-	-	-	-	-
1	x	-	-	-	-	-	-	-	-	-	-
1	x	-	-	-	-	-	-	-	-	-	-
-	-	-	-	-	-	-	-	-	-	-	-
-	-	-	-	-	-	-	-	-	-	-	-
-	-	-	-	-	-	-	-	-	-	-	-
1	x	-	-	-	-	-	-	-	-	-	-
1	x	-	-	-	-	-	-	-	-	-	-
-	-	-	-	-	-	-	-	-	-	-	-
-	-	-	-	-	-	-	-	-	-	-	-
1	x	-	-	-	-	-	-	-	-	-	-
-	-	-	-	-	-	-	-	-	-	-	-
1	x	-	-	-	-	-	-	-	-	-	-
-	-	-	-	-	-	-	-	-	-	-	-
1	x	-	-	-	-	-	-	-	-	-	-
-	-	-	-	-	-	-	-	-	-	-	-
1	x	-	-	-	-	-	-	-	-	-	-

① 総 合

第9-1表 スポーツ・娯楽用品賃貸業務(リース)の

区 分	生活関連サービス業, 娯楽業		教育, 学習支援業		サービス業		公 務	
	該 当 事業所数	年間契約高 (百万円)	該 当 事業所数	年間契約高 (百万円)	該 当 事業所数	年間契約高 (百万円)	該 当 事業所数	年間契約高 (百万円)
	<b>経 営 組 織 別 計</b>	-	-	-	-	-	-	7
会 社	-	-	-	-	-	-	7	x
会社以外の法人・団体	-	-	-	-	-	-	-	-
個 人 経 営	-	-	-	-	-	-	-	-
<b>資 本 金 規 模 別 計</b>	-	-	-	-	-	-	7	x
500万円未満	-	-	-	-	-	-	-	-
500万円以上1千万円未満	-	-	-	-	-	-	-	-
1千万円以上5千万円未満	-	-	-	-	-	-	7	x
5千万円以上1億円未満	-	-	-	-	-	-	-	-
1億円以上	-	-	-	-	-	-	-	-
資本金なし	-	-	-	-	-	-	-	-
<b>単 独 事 業 所、本 社、支 社 別 計</b>	-	-	-	-	-	-	7	x
単 独 事 業 所	-	-	-	-	-	-	6	x
本 社	-	-	-	-	-	-	1	x
支 社	-	-	-	-	-	-	-	-
<b>従 業 者 規 模 別 計</b>	-	-	-	-	-	-	7	x
4人以下	-	-	-	-	-	-	2	x
5人～9人	-	-	-	-	-	-	-	-
10人～29人	-	-	-	-	-	-	4	1,395
30人～49人	-	-	-	-	-	-	1	x
50人以上	-	-	-	-	-	-	-	-
<b>事 業 従 事 者 規 模 別 計</b>	-	-	-	-	-	-	7	x
4人以下	-	-	-	-	-	-	-	-
5人～9人	-	-	-	-	-	-	-	-
10人～29人	-	-	-	-	-	-	6	x
30人～49人	-	-	-	-	-	-	1	x
50人以上	-	-	-	-	-	-	-	-
<b>ス ポー ツ ・ 娯 楽 用 品 賃 貸 業 務 の 事 業 従 事 者 規 模 別 計</b>	-	-	-	-	-	-	7	x
4人以下	-	-	-	-	-	-	-	-
5人～9人	-	-	-	-	-	-	-	-
10人～29人	-	-	-	-	-	-	7	x
30人～49人	-	-	-	-	-	-	-	-
50人以上	-	-	-	-	-	-	-	-
<b>年 間 売 上 高 規 模 別 計</b>	-	-	-	-	-	-	7	x
1千万円未満	-	-	-	-	-	-	-	-
1千万円以上3千万円未満	-	-	-	-	-	-	-	-
3千万円以上1億円未満	-	-	-	-	-	-	-	-
1億円以上	-	-	-	-	-	-	7	x
<b>専 業 割 合 別 計</b>	-	-	-	-	-	-	7	x
50%未満	-	-	-	-	-	-	-	-
50%以上100%未満	-	-	-	-	-	-	5	x
100%	-	-	-	-	-	-	2	x
<b>フ ラ ン チ ェ イ ズ 加 盟 別 計</b>	-	-	-	-	-	-	7	x
加盟している	-	-	-	-	-	-	-	-
加盟していない	-	-	-	-	-	-	7	x

注5：同業者とは、契約先(取引相手)がスポーツ・娯楽用品賃貸業務を主業として営む事業所の場合をいい、同一企業間の企業内取引を含む。

# 統 計 表

## 契約先産業別の該当事業所数及び年間契約高(つづき)

スポーツ・娯楽用品賃貸業務(リース)の契約先産業別(つづき)							
同業者		計					
						その他	
				その他の産業		個人	
該 当 事業所数	年間契約高 (百万円)	該 当 事業所数	年間契約高 (百万円)	該 当 事業所数	年間契約高 (百万円)	該 当 事業所数	年間契約高 (百万円)
-	-	-	-	-	-	-	-
-	-	-	-	-	-	-	-
-	-	-	-	-	-	-	-
-	-	-	-	-	-	-	-
-	-	-	-	-	-	-	-
-	-	-	-	-	-	-	-
-	-	-	-	-	-	-	-
-	-	-	-	-	-	-	-
-	-	-	-	-	-	-	-
-	-	-	-	-	-	-	-
-	-	-	-	-	-	-	-
-	-	-	-	-	-	-	-
-	-	-	-	-	-	-	-
-	-	-	-	-	-	-	-
-	-	-	-	-	-	-	-
-	-	-	-	-	-	-	-
-	-	-	-	-	-	-	-
-	-	-	-	-	-	-	-
-	-	-	-	-	-	-	-
-	-	-	-	-	-	-	-
-	-	-	-	-	-	-	-
-	-	-	-	-	-	-	-
-	-	-	-	-	-	-	-
-	-	-	-	-	-	-	-
-	-	-	-	-	-	-	-
-	-	-	-	-	-	-	-
-	-	-	-	-	-	-	-
-	-	-	-	-	-	-	-
-	-	-	-	-	-	-	-
-	-	-	-	-	-	-	-
-	-	-	-	-	-	-	-
-	-	-	-	-	-	-	-
-	-	-	-	-	-	-	-
-	-	-	-	-	-	-	-
-	-	-	-	-	-	-	-
-	-	-	-	-	-	-	-
-	-	-	-	-	-	-	-
-	-	-	-	-	-	-	-
-	-	-	-	-	-	-	-
-	-	-	-	-	-	-	-
-	-	-	-	-	-	-	-
-	-	-	-	-	-	-	-
-	-	-	-	-	-	-	-
-	-	-	-	-	-	-	-
-	-	-	-	-	-	-	-
-	-	-	-	-	-	-	-
-	-	-	-	-	-	-	-
-	-	-	-	-	-	-	-
-	-	-	-	-	-	-	-
-	-	-	-	-	-	-	-
-	-	-	-	-	-	-	-
-	-	-	-	-	-	-	-
-	-	-	-	-	-	-	-
-	-	-	-	-	-	-	-
-	-	-	-	-	-	-	-
-	-	-	-	-	-	-	-
-	-	-	-	-	-	-	-
-	-	-	-	-	-	-	-
-	-	-	-	-	-	-	-
-	-	-	-	-	-	-	-
-	-	-	-	-	-	-	-
-	-	-	-	-	-	-	-
-	-	-	-	-	-	-	-
-	-	-	-	-	-	-	-
-	-	-	-	-	-	-	-
-	-	-	-	-	-	-	-
-	-	-	-	-	-	-	-
-	-	-	-	-	-	-	-
-	-	-	-	-	-	-	-
-	-	-	-	-	-	-	-
-	-	-	-	-	-	-	-
-	-	-	-	-	-	-	-
-	-	-	-	-	-	-	-
-	-	-	-	-	-	-	-
-	-	-	-	-	-	-	-
-	-	-	-	-	-	-	-
-	-	-	-	-	-	-	-
-	-	-	-	-	-	-	-
-	-	-	-	-	-	-	-
-	-	-	-	-	-	-	-
-	-	-	-	-	-	-	-
-	-	-	-	-	-	-	-
-	-	-	-	-	-	-	-
-	-	-	-	-	-	-	-
-	-	-	-	-	-	-	-
-	-	-	-	-	-	-	-
-	-	-	-	-	-	-	-
-	-	-	-	-	-	-	-
-	-	-	-	-	-	-	-
-	-	-	-	-	-	-	-
-	-	-	-	-	-	-	-
-	-	-	-	-	-	-	-
-	-	-	-	-	-	-	-
-	-	-	-	-	-	-	-
-	-	-	-	-	-	-	-
-	-	-	-	-	-	-	-
-	-	-	-	-	-	-	-
-	-	-	-	-	-	-	-
-	-	-	-	-	-	-	-
-	-	-	-	-	-	-	-
-	-	-	-	-	-	-	-
-	-	-	-	-	-	-	-
-	-	-	-	-	-	-	-
-	-	-	-	-	-	-	-
-	-	-	-	-	-	-	-
-	-	-	-	-	-	-	-
-	-	-	-	-	-	-	-
-	-	-	-	-	-	-	-
-	-	-	-	-	-	-	-
-	-	-	-	-	-	-	-
-	-	-	-	-	-	-	-
-	-	-	-	-	-	-	-
-	-	-	-	-	-	-	-
-	-	-	-	-	-	-	-
-	-	-	-	-	-	-	-
-	-	-	-	-	-	-	-
-	-	-	-	-	-	-	-
-	-	-	-	-	-	-	-
-	-	-	-	-	-	-	-
-	-	-	-	-	-	-	-
-	-	-	-	-	-	-	-
-	-	-	-	-	-	-	-
-	-	-	-	-	-	-	-
-	-	-	-	-	-	-	-
-	-	-	-	-	-	-	-
-	-	-	-	-	-	-	-
-	-	-	-	-	-	-	-
-	-	-	-				

① 総 合

第9-2表 スポーツ・娯楽用品賃貸業務(レンタル)の

区 分	事業所数	スポーツ・娯楽用品賃貸業務(レンタル)の契約先産業別									
		計		建設業		製造業		電気・ガス・熱供給・水道業		情報通信業	
		該 当 事業所数	年間売上高 (百万円)	該 当 事業所数	年間売上高 (百万円)	該 当 事業所数	年間売上高 (百万円)	該 当 事業所数	年間売上高 (百万円)	該 当 事業所数	年間売上高 (百万円)
<b>経営組織別計</b>	<b>351</b>	<b>342</b>	<b>7,697</b>	<b>39</b>	<b>166</b>	<b>5</b>	<b>16</b>	<b>1</b>	<b>×</b>	<b>31</b>	<b>×</b>
会 社	203	195	6,643	33	163	3	×	1	×	27	76
会社以外の法人・団体	17	17	204	-	-	-	-	-	-	-	-
個人経営	131	131	851	6	2	2	×	-	-	4	×
<b>資本金規模別計</b>	<b>351</b>	<b>342</b>	<b>7,697</b>	<b>39</b>	<b>166</b>	<b>5</b>	<b>16</b>	<b>1</b>	<b>×</b>	<b>31</b>	<b>×</b>
500万円未満	82	82	1,756	16	28	-	-	-	-	19	74
500万円以上1千万円未満	27	27	×	7	×	-	-	-	-	7	1
1千万円以上5千万円未満	91	82	4,255	9	124	2	×	1	×	1	×
5千万円以上1億円未満	1	1	×	-	-	-	-	-	-	-	-
1億円以上	3	3	×	1	×	1	×	-	-	-	-
資本金なし	147	147	1,055	6	2	2	×	-	-	4	×
<b>単独事業所、本社、支社別計</b>	<b>351</b>	<b>342</b>	<b>7,697</b>	<b>39</b>	<b>166</b>	<b>5</b>	<b>16</b>	<b>1</b>	<b>×</b>	<b>31</b>	<b>×</b>
単 独 事 業 所	267	260	×	31	76	4	×	-	-	28	76
本 社	18	17	×	2	×	-	-	1	×	-	-
支 社	65	65	1,474	5	×	1	×	-	-	3	×
<b>従業者規模別計</b>	<b>351</b>	<b>342</b>	<b>7,697</b>	<b>39</b>	<b>166</b>	<b>5</b>	<b>16</b>	<b>1</b>	<b>×</b>	<b>31</b>	<b>×</b>
4人以下	222	218	×	29	6	2	×	-	-	29	66
5人～9人	82	82	2,921	7	80	2	×	-	-	1	×
10人～29人	39	35	2,210	3	79	1	×	1	×	1	×
30人～49人	8	7	×	-	-	-	-	-	-	-	-
50人以上	-	-	-	-	-	-	-	-	-	-	-
<b>事業従事者規模別計</b>	<b>351</b>	<b>342</b>	<b>7,697</b>	<b>39</b>	<b>166</b>	<b>5</b>	<b>16</b>	<b>1</b>	<b>×</b>	<b>31</b>	<b>×</b>
4人以下	210	209	×	29	6	2	×	-	-	27	18
5人～9人	92	92	3,110	7	80	2	×	-	-	3	57
10人～29人	39	33	×	3	79	1	×	1	×	1	×
30人～49人	10	9	×	-	-	-	-	-	-	-	-
50人以上	-	-	-	-	-	-	-	-	-	-	-
<b>スポーツ・娯楽用品賃貸業務の事業従事者規模別計</b>	<b>351</b>	<b>342</b>	<b>7,697</b>	<b>39</b>	<b>166</b>	<b>5</b>	<b>16</b>	<b>1</b>	<b>×</b>	<b>31</b>	<b>×</b>
4人以下	216	214	×	29	6	2	×	-	-	27	18
5人～9人	93	93	3,270	7	80	2	×	-	-	3	57
10人～29人	36	29	×	3	79	1	×	1	×	1	×
30人～49人	6	6	374	-	-	-	-	-	-	-	-
50人以上	-	-	-	-	-	-	-	-	-	-	-
<b>年間売上高規模別計</b>	<b>351</b>	<b>342</b>	<b>7,697</b>	<b>39</b>	<b>166</b>	<b>5</b>	<b>16</b>	<b>1</b>	<b>×</b>	<b>31</b>	<b>×</b>
1千万円未満	180	178	×	22	×	-	-	-	-	22	0
1千万円以上3千万円未満	77	77	1,183	6	6	2	×	-	-	3	16
3千万円以上1億円未満	64	64	2,871	9	55	3	×	1	×	4	12
1億円以上	31	24	×	2	×	-	-	-	-	2	×
<b>専業割合別計</b>	<b>351</b>	<b>342</b>	<b>7,697</b>	<b>39</b>	<b>166</b>	<b>5</b>	<b>16</b>	<b>1</b>	<b>×</b>	<b>31</b>	<b>×</b>
50%未満	10	10	220	1	×	-	-	-	-	-	-
50%以上100%未満	142	137	×	16	×	4	×	1	×	14	75
100%	199	195	×	22	76	1	×	-	-	17	×
<b>フランチャイズ加盟別計</b>	<b>351</b>	<b>342</b>	<b>7,697</b>	<b>39</b>	<b>166</b>	<b>5</b>	<b>16</b>	<b>1</b>	<b>×</b>	<b>31</b>	<b>×</b>
加盟している	17	17	479	2	×	-	-	-	-	2	×
加盟していない	334	325	7,218	36	×	5	16	1	×	29	28

# 統 計 表

## 契約先産業別の該当事業所数及び年間売上高

運輸業, 郵便業		卸売業, 小売業		金融業, 保険業		不動産業, 物品賃貸業 (同業者を除く)		学術研究, 専門・ 技術サービス業		宿泊業, 飲食サービス業	
該 当 事業所数	年間売上高 (百万円)	該 当 事業所数	年間売上高 (百万円)	該 当 事業所数	年間売上高 (百万円)	該 当 事業所数	年間売上高 (百万円)	該 当 事業所数	年間売上高 (百万円)	該 当 事業所数	年間売上高 (百万円)
<b>1</b>	<b>x</b>	<b>33</b>	<b>38</b>	-	-	<b>3</b>	<b>19</b>	<b>5</b>	<b>113</b>	<b>45</b>	<b>231</b>
1	x	29	38	-	-	3	19	5	113	35	201
-	-	-	-	-	-	-	-	-	-	-	-
-	-	4	0	-	-	-	-	-	-	10	30
<b>1</b>	<b>x</b>	<b>33</b>	<b>38</b>	-	-	<b>3</b>	<b>19</b>	<b>5</b>	<b>113</b>	<b>45</b>	<b>231</b>
-	-	17	2	-	-	1	x	-	-	22	150
-	-	7	1	-	-	-	-	1	x	9	6
1	x	6	35	-	-	2	x	4	x	4	46
-	-	-	-	-	-	-	-	-	-	-	-
-	-	-	-	-	-	-	-	-	-	-	-
-	-	4	0	-	-	-	-	-	-	10	30
<b>1</b>	<b>x</b>	<b>33</b>	<b>38</b>	-	-	<b>3</b>	<b>19</b>	<b>5</b>	<b>113</b>	<b>45</b>	<b>231</b>
-	-	28	8	-	-	3	19	4	x	42	229
-	-	2	x	-	-	-	-	1	x	-	-
1	x	3	x	-	-	-	-	-	-	3	2
<b>1</b>	<b>x</b>	<b>33</b>	<b>38</b>	-	-	<b>3</b>	<b>19</b>	<b>5</b>	<b>113</b>	<b>45</b>	<b>231</b>
-	-	26	2	-	-	-	-	1	x	31	x
1	x	3	3	-	-	2	x	1	x	9	164
-	-	5	33	-	-	1	x	3	x	4	47
-	-	-	-	-	-	-	-	-	-	1	x
-	-	-	-	-	-	-	-	-	-	-	-
<b>1</b>	<b>x</b>	<b>33</b>	<b>38</b>	-	-	<b>3</b>	<b>19</b>	<b>5</b>	<b>113</b>	<b>45</b>	<b>231</b>
-	-	26	2	-	-	-	-	1	x	31	x
1	x	3	3	-	-	2	x	1	x	9	164
-	-	5	33	-	-	1	x	3	x	4	47
-	-	-	-	-	-	-	-	-	-	1	x
-	-	-	-	-	-	-	-	-	-	-	-
<b>1</b>	<b>x</b>	<b>33</b>	<b>38</b>	-	-	<b>3</b>	<b>19</b>	<b>5</b>	<b>113</b>	<b>45</b>	<b>231</b>
-	-	26	2	-	-	-	-	1	x	32	x
1	x	3	3	-	-	2	x	1	x	8	136
-	-	5	33	-	-	1	x	3	x	4	47
-	-	-	-	-	-	-	-	-	-	1	x
-	-	-	-	-	-	-	-	-	-	-	-
<b>1</b>	<b>x</b>	<b>33</b>	<b>38</b>	-	-	<b>3</b>	<b>19</b>	<b>5</b>	<b>113</b>	<b>45</b>	<b>231</b>
-	-	24	x	-	-	-	-	-	-	27	6
1	x	1	x	-	-	1	x	-	-	3	x
-	-	7	8	-	-	2	x	3	x	14	210
-	-	1	x	-	-	-	-	2	x	1	x
<b>1</b>	<b>x</b>	<b>33</b>	<b>38</b>	-	-	<b>3</b>	<b>19</b>	<b>5</b>	<b>113</b>	<b>45</b>	<b>231</b>
-	-	-	-	-	-	-	-	-	-	4	21
1	x	13	32	-	-	1	x	5	113	17	96
-	-	20	6	-	-	2	x	-	-	24	114
<b>1</b>	<b>x</b>	<b>33</b>	<b>38</b>	-	-	<b>3</b>	<b>19</b>	<b>5</b>	<b>113</b>	<b>45</b>	<b>231</b>
-	-	-	-	-	-	-	-	-	-	2	x
1	x	33	38	-	-	3	19	5	113	43	x

① 総 合

第9-2表 スポーツ・娯楽用品賃貸業務(レンタル)の

区 分	生活関連サービス業、 娯楽業		教育、学習支援業		サービス業		公 務	
	該 当 事業所数	年間売上高 (百万円)	該 当 事業所数	年間売上高 (百万円)	該 当 事業所数	年間売上高 (百万円)	該 当 事業所数	年間売上高 (百万円)
	<b>経 営 組 織 別 計</b>	<b>62</b>	<b>1,088</b>	<b>35</b>	<b>87</b>	<b>68</b>	<b>1,781</b>	<b>43</b>
会 社	52	999	32	87	58	1,717	39	x
会社以外の法人・団体	-	-	-	-	-	-	-	-
個 人 経 営	10	89	4	0	9	64	5	x
<b>資 本 金 規 模 別 計</b>	<b>62</b>	<b>1,088</b>	<b>35</b>	<b>87</b>	<b>68</b>	<b>1,781</b>	<b>43</b>	<b>259</b>
500万円未満	24	x	17	x	24	238	21	64
500万円以上1千万円未満	10	x	9	19	11	x	8	11
1千万円以上5千万円未満	16	726	4	49	21	1,347	9	169
5千万円以上1億円未満	-	-	-	-	-	-	-	-
1億円以上	1	x	1	x	1	x	1	x
資本金なし	10	89	4	0	9	64	5	x
<b>単 独 事 業 所、本 社、支 社 別 計</b>	<b>62</b>	<b>1,088</b>	<b>35</b>	<b>87</b>	<b>68</b>	<b>1,781</b>	<b>43</b>	<b>259</b>
単 独 事 業 所	51	946	30	72	44	732	36	240
本 社	4	49	-	-	8	755	-	-
支 社	7	94	5	16	16	294	7	19
<b>従 業 者 規 模 別 計</b>	<b>62</b>	<b>1,088</b>	<b>35</b>	<b>87</b>	<b>68</b>	<b>1,781</b>	<b>43</b>	<b>259</b>
4人以下	34	77	30	x	42	x	33	28
5人～9人	19	457	5	45	18	1,006	7	126
10人～29人	9	554	-	-	6	418	3	105
30人～49人	-	-	1	x	1	x	-	-
50人以上	-	-	-	-	-	-	-	-
<b>事 業 従 事 者 規 模 別 計</b>	<b>62</b>	<b>1,088</b>	<b>35</b>	<b>87</b>	<b>68</b>	<b>1,781</b>	<b>43</b>	<b>259</b>
4人以下	32	76	28	x	41	x	31	26
5人～9人	21	458	6	51	20	1,063	9	127
10人～29人	9	554	-	-	4	328	3	105
30人～49人	-	-	1	x	3	x	-	-
50人以上	-	-	-	-	-	-	-	-
<b>ス ポー ツ ・ 娯 楽 用 品 賃 貸 業 務 の 事 業 従 事 者 規 模 別 計</b>	<b>62</b>	<b>1,088</b>	<b>35</b>	<b>87</b>	<b>68</b>	<b>1,781</b>	<b>43</b>	<b>259</b>
4人以下	32	76	28	x	41	x	31	26
5人～9人	21	458	6	51	21	1,071	9	127
10人～29人	9	554	-	-	3	321	3	105
30人～49人	-	-	1	x	3	x	-	-
50人以上	-	-	-	-	-	-	-	-
<b>年 間 売 上 高 規 模 別 計</b>	<b>62</b>	<b>1,088</b>	<b>35</b>	<b>87</b>	<b>68</b>	<b>1,781</b>	<b>43</b>	<b>259</b>
1千万円未満	28	21	25	x	29	18	22	4
1千万円以上3千万円未満	6	64	4	16	10	146	8	17
3千万円以上1億円未満	19	461	6	57	18	450	9	118
1億円以上	9	542	2	x	10	1,167	5	121
<b>専 業 割 合 別 計</b>	<b>62</b>	<b>1,088</b>	<b>35</b>	<b>87</b>	<b>68</b>	<b>1,781</b>	<b>43</b>	<b>259</b>
50%未満	-	-	-	-	2	x	1	x
50%以上100%未満	27	412	15	53	34	x	22	153
100%	35	676	21	34	31	1,070	20	x
<b>フ ラ ン チ ェ イ ズ 加 盟 別 計</b>	<b>62</b>	<b>1,088</b>	<b>35</b>	<b>87</b>	<b>68</b>	<b>1,781</b>	<b>43</b>	<b>259</b>
加盟している	3	15	2	x	4	86	7	29
加盟していない	60	1,073	34	x	64	1,695	37	230

注6：同業者とは、契約先(取引相手)がスポーツ・娯楽用品賃貸業務を主業として営む事業所の場合をいい、同一企業間の企業内取引を含む。



# 統 計 表

## 契約先産業別の該当事業所数及び年間売上高(つづき)

スポーツ・娯楽用品賃貸業務(レンタル)の契約先産業別(つづき)							
同業者		計					
該 当 事業所数	年間売上高 (百万円)	該 当 事業所数	年間売上高 (百万円)	その他の産業		個 人	
				該 当 事業所数	年間売上高 (百万円)	該 当 事業所数	年間売上高 (百万円)
<b>47</b>	<b>274</b>	<b>283</b>	<b>3,545</b>	<b>34</b>	<b>231</b>	<b>277</b>	<b>3,314</b>
41	268	146	2,688	29	225	142	2,463
-	-	17	204	-	-	17	204
6	6	120	653	5	7	118	647
<b>47</b>	<b>274</b>	<b>283</b>	<b>3,545</b>	<b>34</b>	<b>231</b>	<b>277</b>	<b>3,314</b>
21	43	64	933	18	86	62	847
7	2	22	283	8	91	20	192
14	223	56	1,412	3	48	55	1,364
-	-	1	x	-	-	1	x
-	-	3	x	-	-	3	x
6	6	136	857	5	7	135	850
<b>47</b>	<b>274</b>	<b>283</b>	<b>3,545</b>	<b>34</b>	<b>231</b>	<b>277</b>	<b>3,314</b>
39	200	215	2,188	29	188	209	2,000
1	x	11	398	1	x	11	x
7	x	56	958	4	x	56	x
<b>47</b>	<b>274</b>	<b>283</b>	<b>3,545</b>	<b>34</b>	<b>231</b>	<b>277</b>	<b>3,314</b>
35	96	199	1,429	28	91	197	1,338
7	121	55	878	3	x	52	x
5	57	23	798	2	x	22	x
-	-	6	440	-	-	6	440
-	-	-	-	-	-	-	-
<b>47</b>	<b>274</b>	<b>283</b>	<b>3,545</b>	<b>34</b>	<b>231</b>	<b>277</b>	<b>3,314</b>
34	87	190	1,363	28	91	187	1,272
8	130	64	943	3	x	62	x
5	57	23	798	2	x	22	x
-	-	6	440	-	-	6	440
-	-	-	-	-	-	-	-
<b>47</b>	<b>274</b>	<b>283</b>	<b>3,545</b>	<b>34</b>	<b>231</b>	<b>277</b>	<b>3,314</b>
34	87	194	1,431	28	91	192	1,341
8	130	66	1,123	3	x	64	x
5	57	19	882	2	x	18	x
-	-	3	108	-	-	3	108
-	-	-	-	-	-	-	-
<b>47</b>	<b>274</b>	<b>283</b>	<b>3,545</b>	<b>34</b>	<b>231</b>	<b>277</b>	<b>3,314</b>
23	2	169	526	24	x	167	x
9	41	62	855	3	15	62	840
11	186	40	1,292	5	106	38	1,186
4	45	11	872	2	x	9	x
<b>47</b>	<b>274</b>	<b>283</b>	<b>3,545</b>	<b>34</b>	<b>231</b>	<b>277</b>	<b>3,314</b>
-	-	8	74	2	x	6	x
22	104	115	2,100	11	120	114	1,980
26	170	160	1,371	21	x	157	x
<b>47</b>	<b>274</b>	<b>283</b>	<b>3,545</b>	<b>34</b>	<b>231</b>	<b>277</b>	<b>3,314</b>
7	39	16	170	2	x	16	x
40	235	267	3,375	32	x	261	x

① 総 合

第10表 スポーツ・娯楽用品賃貸業務の主たる賃貸物件別の事業所数、

区 分	事業所数	1事業所当たり 年間営業日数	主たる賃貸物件別の事業所数、保有数、貸出し数及び					
			スキー、スノーボード					
			該当事業所数	保有数	貸出し数	1事業所当たり		
保有数	貸出し数	年間営業日数						
<b>経 営 組 織 別 計</b>	<b>351</b>	<b>239</b>	<b>89</b>	<b>366,398</b>	<b>636,444</b>	<b>4,134</b>	<b>7,182</b>	<b>126</b>
会 社	203	251	49	355,180	560,132	7,240	11,417	157
会社以外の法人・団体	17	287	-	-	-	-	-	-
個人経営	131	214	40	11,218	76,312	284	1,929	88
<b>資 本 金 規 模 別 計</b>	<b>351</b>	<b>239</b>	<b>89</b>	<b>366,398</b>	<b>636,444</b>	<b>4,134</b>	<b>7,182</b>	<b>126</b>
500万円未満	82	236	17	189,568	152,676	11,088	8,931	122
500万円以上1千万円未満	27	271	6	x	x	x	x	x
1千万円以上5千万円未満	91	259	25	155,920	383,845	6,333	15,590	178
5千万円以上1億円未満	1	x	1	x	x	x	x	x
1億円以上	3	335	-	-	-	-	-	-
資本金なし	147	223	40	11,218	76,312	284	1,929	88
<b>単 独 事 業 所、本 社、支 社 別 計</b>	<b>351</b>	<b>239</b>	<b>89</b>	<b>366,398</b>	<b>636,444</b>	<b>4,134</b>	<b>7,182</b>	<b>126</b>
単 独 事 業 所	267	239	60	122,824	318,644	2,040	5,292	117
本 社	18	250	5	44,222	74,573	8,122	13,697	157
支 社	65	239	23	199,352	243,226	8,683	10,594	142
<b>従 業 者 規 模 別 計</b>	<b>351</b>	<b>239</b>	<b>89</b>	<b>366,398</b>	<b>636,444</b>	<b>4,134</b>	<b>7,182</b>	<b>126</b>
4人以下	222	229	51	167,305	202,947	3,300	4,003	101
5人～9人	82	263	22	132,792	246,786	5,938	11,035	161
10人～29人	39	262	9	14,839	44,566	1,639	4,921	147
30人～49人	8	174	7	51,462	142,145	7,917	21,868	172
50人以上	-	-	-	-	-	-	-	-
<b>事 業 従 事 者 規 模 別 計</b>	<b>351</b>	<b>239</b>	<b>89</b>	<b>366,398</b>	<b>636,444</b>	<b>4,134</b>	<b>7,182</b>	<b>126</b>
4人以下	210	222	52	168,894	209,220	3,253	4,029	101
5人～9人	92	275	21	131,203	240,513	6,206	11,376	164
10人～29人	39	255	9	14,839	44,566	1,639	4,921	147
30人～49人	10	214	7	51,462	142,145	7,917	21,868	172
50人以上	-	-	-	-	-	-	-	-
<b>ス ポー ツ ・ 娯 楽 用 品 賃 貸 業 務 の 事 業 従 事 者 規 模 別 計</b>	<b>351</b>	<b>239</b>	<b>89</b>	<b>366,398</b>	<b>636,444</b>	<b>4,134</b>	<b>7,182</b>	<b>126</b>
4人以下	216	221	55	171,276	216,687	3,093	3,913	102
5人～9人	93	277	21	130,655	250,060	6,216	11,896	163
10人～29人	36	259	8	46,005	102,552	5,595	12,473	198
30人～49人	6	204	4	18,462	67,145	4,616	16,786	124
50人以上	-	-	-	-	-	-	-	-
<b>年 間 売 上 高 規 模 別 計</b>	<b>351</b>	<b>239</b>	<b>89</b>	<b>366,398</b>	<b>636,444</b>	<b>4,134</b>	<b>7,182</b>	<b>126</b>
1千万円未満	180	223	41	11,638	54,723	283	1,333	96
1千万円以上3千万円未満	77	258	20	126,448	79,487	6,482	4,075	119
3千万円以上1億円未満	64	250	20	134,585	310,243	6,619	15,258	166
1億円以上	31	264	8	93,727	191,990	12,137	24,862	199
<b>専 業 割 合 別 計</b>	<b>351</b>	<b>239</b>	<b>89</b>	<b>366,398</b>	<b>636,444</b>	<b>4,134</b>	<b>7,182</b>	<b>126</b>
50%未満	10	205	4	15,975	38,384	4,167	10,013	139
50%以上100%未満	142	256	41	301,969	393,937	7,380	9,628	140
100%	199	229	44	48,454	204,123	1,104	4,653	112
<b>フ ラ ン チ ェ イ ズ 加 盟 別 計</b>	<b>351</b>	<b>239</b>	<b>89</b>	<b>366,398</b>	<b>636,444</b>	<b>4,134</b>	<b>7,182</b>	<b>126</b>
加盟している	17	315	1	x	x	x	x	x
加盟していない	334	235	88	x	x	x	x	x

# 統 計 表

保有数、貸出し件数及び1事業所当たりの保有数、貸出し件数、年間営業日数

1 事業所当たりの保有数、貸出し数、年間営業日数											
スケート						自転車					
該当事業所数	保有数	貸出し数	1事業所当たり			該当事業所数	保有数	貸出し数	1事業所当たり		
			保有数	貸出し数	年間営業日数				保有数	貸出し数	年間営業日数
<b>2</b>	<b>x</b>	<b>x</b>	<b>x</b>	<b>x</b>	<b>x</b>	<b>73</b>	<b>13,840</b>	<b>713,420</b>	<b>189</b>	<b>9,750</b>	<b>292</b>
2	x	x	x	x	x	36	9,796	319,462	271	8,838	324
-	-	-	-	-	-	6	1,337	333,171	214	53,307	284
-	-	-	-	-	-	31	2,707	60,787	88	1,975	256
<b>2</b>	<b>x</b>	<b>x</b>	<b>x</b>	<b>x</b>	<b>x</b>	<b>73</b>	<b>13,840</b>	<b>713,420</b>	<b>189</b>	<b>9,750</b>	<b>292</b>
2	x	x	x	x	x	15	5,140	153,206	336	10,002	289
-	-	-	-	-	-	1	x	x	x	x	x
-	-	-	-	-	-	18	4,473	140,894	247	7,782	351
-	-	-	-	-	-	-	-	-	-	-	-
-	-	-	-	-	-	2	x	x	x	x	x
-	-	-	-	-	-	37	4,044	393,958	109	10,639	261
<b>2</b>	<b>x</b>	<b>x</b>	<b>x</b>	<b>x</b>	<b>x</b>	<b>73</b>	<b>13,840</b>	<b>713,420</b>	<b>189</b>	<b>9,750</b>	<b>292</b>
2	x	x	x	x	x	43	5,832	148,277	137	3,483	270
-	-	-	-	-	-	4	1,974	80,094	470	19,049	326
-	-	-	-	-	-	26	6,033	485,050	229	18,375	321
<b>2</b>	<b>x</b>	<b>x</b>	<b>x</b>	<b>x</b>	<b>x</b>	<b>73</b>	<b>13,840</b>	<b>713,420</b>	<b>189</b>	<b>9,750</b>	<b>292</b>
-	-	-	-	-	-	55	7,766	207,945	141	3,765	278
-	-	-	-	-	-	12	3,213	315,507	263	25,863	321
2	x	x	x	x	x	6	2,862	189,968	498	33,038	362
-	-	-	-	-	-	-	-	-	-	-	-
-	-	-	-	-	-	-	-	-	-	-	-
<b>2</b>	<b>x</b>	<b>x</b>	<b>x</b>	<b>x</b>	<b>x</b>	<b>73</b>	<b>13,840</b>	<b>713,420</b>	<b>189</b>	<b>9,750</b>	<b>292</b>
-	-	-	-	-	-	46	4,717	153,328	103	3,334	262
-	-	-	-	-	-	21	6,262	370,124	292	17,269	335
2	x	x	x	x	x	4	x	x	x	x	x
-	-	-	-	-	-	2	x	x	x	x	x
-	-	-	-	-	-	-	-	-	-	-	-
<b>2</b>	<b>x</b>	<b>x</b>	<b>x</b>	<b>x</b>	<b>x</b>	<b>73</b>	<b>13,840</b>	<b>713,420</b>	<b>189</b>	<b>9,750</b>	<b>292</b>
-	-	-	-	-	-	46	4,717	153,328	103	3,334	262
-	-	-	-	-	-	22	7,136	398,345	318	17,758	336
2	x	x	x	x	x	3	x	x	x	x	x
-	-	-	-	-	-	2	x	x	x	x	x
-	-	-	-	-	-	-	-	-	-	-	-
<b>2</b>	<b>x</b>	<b>x</b>	<b>x</b>	<b>x</b>	<b>x</b>	<b>73</b>	<b>13,840</b>	<b>713,420</b>	<b>189</b>	<b>9,750</b>	<b>292</b>
2	x	x	x	x	x	47	4,994	152,241	106	3,246	267
-	-	-	-	-	-	17	5,621	343,654	321	19,642	328
-	-	-	-	-	-	9	3,224	217,526	368	24,797	354
-	-	-	-	-	-	-	-	-	-	-	-
<b>2</b>	<b>x</b>	<b>x</b>	<b>x</b>	<b>x</b>	<b>x</b>	<b>73</b>	<b>13,840</b>	<b>713,420</b>	<b>189</b>	<b>9,750</b>	<b>292</b>
-	-	-	-	-	-	3	145	2,220	42	643	224
-	-	-	-	-	-	31	7,601	237,974	248	7,775	327
2	x	x	x	x	x	39	6,094	473,226	156	12,099	270
<b>2</b>	<b>x</b>	<b>x</b>	<b>x</b>	<b>x</b>	<b>x</b>	<b>73</b>	<b>13,840</b>	<b>713,420</b>	<b>189</b>	<b>9,750</b>	<b>292</b>
-	-	-	-	-	-	9	3,049	54,617	330	5,915	355
2	x	x	x	x	x	64	10,791	658,803	169	10,303	283

① 総 合

第10表 スポーツ・娯楽用品賃貸業務の主たる賃貸物件別の事業所数、

区 分	主たる賃貸物件別の事業所数、保有数、貸出し数及び							
	ヨット、モーターボート						該当事業所数	保有数
	該当事業所数	保有数	貸出し数	1事業所当たり				
保有数				貸出し数	年間営業日数			
<b>経営組織別計</b>	<b>119</b>	<b>36,360</b>	<b>247,484</b>	<b>305</b>	<b>2,074</b>	<b>262</b>	<b>26</b>	<b>111,353</b>
会社	57	33,008	117,987	582	2,082	247	22	111,063
会社以外の法人・団体	10	1,005	54,180	98	5,259	289	-	-
個人経営	52	2,347	75,317	45	1,438	273	4	289
<b>資本金規模別計</b>	<b>119</b>	<b>36,360</b>	<b>247,484</b>	<b>305</b>	<b>2,074</b>	<b>262</b>	<b>26</b>	<b>111,353</b>
500万円未満	25	31,618	65,307	1,256	2,594	234	8	7,368
500万円以上1千万円未満	5	217	5,318	45	1,110	257	2	x
1千万円以上5千万円未満	27	1,173	47,362	44	1,773	258	11	83,396
5千万円以上1億円未満	-	-	-	-	-	-	-	-
1億円以上	-	-	-	-	-	-	1	x
資本金なし	63	3,352	129,497	53	2,066	276	4	289
<b>単独事業所、本社、支社別計</b>	<b>119</b>	<b>36,360</b>	<b>247,484</b>	<b>305</b>	<b>2,074</b>	<b>262</b>	<b>26</b>	<b>111,353</b>
単独事業所	110	35,947	229,661	327	2,089	265	20	76,508
本社	2	x	x	x	x	x	2	x
支社	7	x	x	x	x	x	5	x
<b>従業者規模別計</b>	<b>119</b>	<b>36,360</b>	<b>247,484</b>	<b>305</b>	<b>2,074</b>	<b>262</b>	<b>26</b>	<b>111,353</b>
4人以下	78	3,998	95,608	52	1,233	244	10	7,421
5人～9人	28	31,365	111,564	1,102	3,920	303	10	83,790
10人～29人	12	x	x	x	x	x	6	20,142
30人～49人	1	x	x	x	x	x	-	-
50人以上	-	-	-	-	-	-	-	-
<b>事業従事者規模別計</b>	<b>119</b>	<b>36,360</b>	<b>247,484</b>	<b>305</b>	<b>2,074</b>	<b>262</b>	<b>26</b>	<b>111,353</b>
4人以下	75	3,835	95,445	51	1,269	244	8	712
5人～9人	28	31,365	111,564	1,102	3,920	303	12	90,499
10人～29人	15	x	x	x	x	x	6	20,142
30人～49人	1	x	x	x	x	x	-	-
50人以上	-	-	-	-	-	-	-	-
<b>スポーツ・娯楽用品賃貸業務の事業従事者規模別計</b>	<b>119</b>	<b>36,360</b>	<b>247,484</b>	<b>305</b>	<b>2,074</b>	<b>262</b>	<b>26</b>	<b>111,353</b>
4人以下	76	3,915	95,525	51	1,253	244	8	712
5人～9人	29	31,365	111,544	1,065	3,786	307	12	90,499
10人～29人	14	1,081	40,414	79	2,957	265	6	20,142
30人～49人	-	-	-	-	-	-	-	-
50人以上	-	-	-	-	-	-	-	-
<b>年間売上高規模別計</b>	<b>119</b>	<b>36,360</b>	<b>247,484</b>	<b>305</b>	<b>2,074</b>	<b>262</b>	<b>26</b>	<b>111,353</b>
1千万円未満	65	2,998	51,753	46	795	246	3	269
1千万円以上3千万円未満	27	1,590	106,736	59	3,946	297	7	2,460
3千万円以上1億円未満	18	31,209	88,452	1,748	4,953	276	9	97,201
1億円以上	9	563	543	60	58	246	8	11,423
<b>専業割合別計</b>	<b>119</b>	<b>36,360</b>	<b>247,484</b>	<b>305</b>	<b>2,074</b>	<b>262</b>	<b>26</b>	<b>111,353</b>
50%未満	1	x	x	x	x	x	1	x
50%以上100%未満	40	x	x	x	x	x	14	x
100%	79	34,549	162,594	440	2,069	254	11	70,963
<b>フランチャイズ加盟別計</b>	<b>119</b>	<b>36,360</b>	<b>247,484</b>	<b>305</b>	<b>2,074</b>	<b>262</b>	<b>26</b>	<b>111,353</b>
加盟している	-	-	-	-	-	-	7	9,331
加盟していない	119	36,360	247,484	305	2,074	262	19	102,021

# 統 計 表

保有数、貸出し件数及び1事業所当たりの保有数、貸出し件数、年間営業日数(つづき)

1事業所当たりの保有数、貸出し数、年間営業日数(つづき)									
テント				その他					
貸出し数	1事業所当たり			該当事業所数	保有数	貸出し数	1事業所当たり		
	保有数	貸出し数	年間営業日数				保有数	貸出し数	年間営業日数
<b>137,852</b>	<b>4,249</b>	<b>5,260</b>	<b>286</b>	<b>41</b>	<b>125,446</b>	<b>135,669</b>	<b>3,027</b>	<b>3,273</b>	<b>300</b>
137,561	4,969	6,155	300	37	120,553	54,886	3,250	1,480	292
-	-	-	-	-	-	-	-	-	-
291	75	75	206	4	4,893	80,783	1,123	18,540	364
<b>137,852</b>	<b>4,249</b>	<b>5,260</b>	<b>286</b>	<b>41</b>	<b>125,446</b>	<b>135,669</b>	<b>3,027</b>	<b>3,273</b>	<b>300</b>
60,781	929	7,661	303	14	305	12,285	21	859	303
x	x	x	x	13	8,353	3,631	668	290	304
62,030	7,524	5,597	285	10	111,896	38,970	10,885	3,791	263
-	-	-	-	-	-	-	-	-	-
x	x	x	x	-	-	-	-	-	-
291	75	75	206	4	4,893	80,783	1,123	18,540	364
<b>137,852</b>	<b>4,249</b>	<b>5,260</b>	<b>286</b>	<b>41</b>	<b>125,446</b>	<b>135,669</b>	<b>3,027</b>	<b>3,273</b>	<b>300</b>
117,422	3,899	5,984	291	33	10,139	106,191	306	3,208	309
x	x	x	x	5	110,562	28,001	24,165	6,120	282
x	x	x	x	4	4,746	1,477	1,258	392	240
<b>137,852</b>	<b>4,249</b>	<b>5,260</b>	<b>286</b>	<b>41</b>	<b>125,446</b>	<b>135,669</b>	<b>3,027</b>	<b>3,273</b>	<b>300</b>
49,090	764	5,057	267	29	7,996	82,986	275	2,858	305
79,983	8,242	7,867	299	9	24,351	19,074	2,683	2,102	276
8,779	3,180	1,386	295	3	93,099	33,609	27,930	10,083	321
-	-	-	-	-	-	-	-	-	-
-	-	-	-	-	-	-	-	-	-
<b>137,852</b>	<b>4,249</b>	<b>5,260</b>	<b>286</b>	<b>41</b>	<b>125,446</b>	<b>135,669</b>	<b>3,027</b>	<b>3,273</b>	<b>300</b>
631	88	78	263	29	7,996	82,986	275	2,858	305
128,442	7,691	10,916	297	9	24,351	19,074	2,683	2,102	276
8,779	3,180	1,386	295	3	93,099	33,609	27,930	10,083	321
-	-	-	-	-	-	-	-	-	-
-	-	-	-	-	-	-	-	-	-
<b>137,852</b>	<b>4,249</b>	<b>5,260</b>	<b>286</b>	<b>41</b>	<b>125,446</b>	<b>135,669</b>	<b>3,027</b>	<b>3,273</b>	<b>300</b>
631	88	78	263	30	8,056	83,046	268	2,765	306
128,442	7,691	10,916	297	8	24,291	19,014	3,008	2,355	268
8,779	3,180	1,386	295	3	93,099	33,609	27,930	10,083	321
-	-	-	-	-	-	-	-	-	-
-	-	-	-	-	-	-	-	-	-
<b>137,852</b>	<b>4,249</b>	<b>5,260</b>	<b>286</b>	<b>41</b>	<b>125,446</b>	<b>135,669</b>	<b>3,027</b>	<b>3,273</b>	<b>300</b>
211	94	74	194	22	482	2,746	22	127	315
2,304	378	354	296	6	6,108	90,703	1,008	14,975	291
64,073	10,901	7,186	270	8	9,726	5,392	1,236	685	273
71,265	1,440	8,983	329	6	109,130	36,828	18,470	6,233	287
<b>137,852</b>	<b>4,249</b>	<b>5,260</b>	<b>286</b>	<b>41</b>	<b>125,446</b>	<b>135,669</b>	<b>3,027</b>	<b>3,273</b>	<b>300</b>
x	x	x	x	-	-	-	-	-	-
x	x	x	x	17	104,035	120,145	6,064	7,003	324
56,851	6,486	5,196	272	24	21,411	15,524	882	639	283
<b>137,852</b>	<b>4,249</b>	<b>5,260</b>	<b>286</b>	<b>41</b>	<b>125,446</b>	<b>135,669</b>	<b>3,027</b>	<b>3,273</b>	<b>300</b>
60,120	1,362	8,777	289	-	-	-	-	-	-
77,732	5,270	4,016	285	41	125,446	135,669	3,027	3,273	300

第11表 年間営業費用、年間営業用固定資産

区 分	事業所数	事業所の年間営業費用（百万円）											
		計	給与 支給総額	貸与資産 原 価	リース投資 資産原価	資金原価	減 価 償却費	計	賃 借 料				その他の 営業費用
									土地・建物	計	機 械・装 置		
											情報通信機器	その他	
<b>経 営 組 織 別 計</b>	<b>351</b>	<b>10,142</b>	<b>3,615</b>	<b>870</b>	<b>0</b>	<b>78</b>	<b>928</b>	<b>866</b>	<b>658</b>	<b>208</b>	<b>31</b>	<b>177</b>	<b>3,786</b>
会 社	203	9,170	3,254	818	0	61	823	813	623	189	30	159	3,400
会社以外の法人・団体	17	209	128	2	-	4	4	5	4	2	-	2	66
個人経営	131	763	234	50	-	12	100	48	31	17	1	16	319
<b>資 本 金 規 模 別 計</b>	<b>351</b>	<b>10,142</b>	<b>3,615</b>	<b>870</b>	<b>0</b>	<b>78</b>	<b>928</b>	<b>866</b>	<b>658</b>	<b>208</b>	<b>31</b>	<b>177</b>	<b>3,786</b>
500万円未満	82	1,875	705	153	0	33	90	146	109	37	7	30	749
500万円以上1千万円未満	27	x	x	x	-	x	x	x	x	26	1	25	x
1千万円以上5千万円未満	91	6,631	2,311	572	-	27	705	612	486	126	22	104	2,405
5千万円以上1億円未満	1	x	x	x	-	x	x	x	x	-	-	-	x
1億円以上	3	140	48	50	-	-	1	1	1	-	-	-	40
資本金なし	147	972	361	52	-	17	104	53	35	19	1	18	385
<b>単 独 事 業 所、本 社、支 社 別 計</b>	<b>351</b>	<b>10,142</b>	<b>3,615</b>	<b>870</b>	<b>0</b>	<b>78</b>	<b>928</b>	<b>866</b>	<b>658</b>	<b>208</b>	<b>31</b>	<b>177</b>	<b>3,786</b>
単 独 事 業 所	267	7,266	2,527	737	0	48	666	646	504	143	13	129	2,641
本 社	18	1,358	619	62	-	14	69	140	89	51	14	36	454
支 社	65	1,519	468	71	-	16	193	80	65	15	4	11	690
<b>従 業 者 規 模 別 計</b>	<b>351</b>	<b>10,142</b>	<b>3,615</b>	<b>870</b>	<b>0</b>	<b>78</b>	<b>928</b>	<b>866</b>	<b>658</b>	<b>208</b>	<b>31</b>	<b>177</b>	<b>3,786</b>
4人以下	222	2,798	704	193	-	17	431	380	257	123	5	118	1,073
5人～9人	82	2,720	1,072	359	0	28	140	182	145	37	17	20	939
10人～29人	39	3,501	1,424	287	-	18	105	296	248	48	10	38	1,371
30人～49人	8	1,123	414	31	-	15	251	9	8	0	0	-	402
50人以上	-	-	-	-	-	-	-	-	-	-	-	-	-
<b>事 業 従 事 者 規 模 別 計</b>	<b>351</b>	<b>10,142</b>	<b>3,615</b>	<b>870</b>	<b>0</b>	<b>78</b>	<b>928</b>	<b>866</b>	<b>658</b>	<b>208</b>	<b>31</b>	<b>177</b>	<b>3,786</b>
4人以下	210	1,696	506	144	-	18	129	220	113	107	5	102	679
5人～9人	92	3,024	1,068	408	0	27	153	199	156	43	17	26	1,169
10人～29人	39	4,209	1,582	280	-	17	390	434	377	58	10	48	1,507
30人～49人	10	1,212	459	38	-	16	255	13	12	1	1	0	431
50人以上	-	-	-	-	-	-	-	-	-	-	-	-	-
<b>ス ポー ツ ・ 娯 楽 用 品 賃 貸 業 務 の 事 業 従 事 者 規 模 別 計</b>	<b>351</b>	<b>10,142</b>	<b>3,615</b>	<b>870</b>	<b>0</b>	<b>78</b>	<b>928</b>	<b>866</b>	<b>658</b>	<b>208</b>	<b>31</b>	<b>177</b>	<b>3,786</b>
4人以下	216	1,817	542	165	-	18	142	225	118	107	5	102	725
5人～9人	93	3,270	1,151	415	0	27	156	205	162	43	17	26	1,316
10人～29人	36	4,635	1,717	251	-	17	603	424	367	57	9	48	1,623
30人～49人	6	420	205	38	-	16	26	13	12	1	1	0	122
50人以上	-	-	-	-	-	-	-	-	-	-	-	-	-
<b>年 間 売 上 高 規 模 別 計</b>	<b>351</b>	<b>10,142</b>	<b>3,615</b>	<b>870</b>	<b>0</b>	<b>78</b>	<b>928</b>	<b>866</b>	<b>658</b>	<b>208</b>	<b>31</b>	<b>177</b>	<b>3,786</b>
1千万円未満	180	595	223	27	-	4	57	66	42	24	2	22	218
1千万円以上3千万円未満	77	1,180	459	68	-	10	94	69	58	10	2	8	480
3千万円以上1億円未満	64	2,770	988	255	0	35	155	288	158	130	17	113	1,049
1億円以上	31	5,597	1,945	520	-	29	621	443	399	44	11	33	2,039
<b>専 業 割 合 別 計</b>	<b>351</b>	<b>10,142</b>	<b>3,615</b>	<b>870</b>	<b>0</b>	<b>78</b>	<b>928</b>	<b>866</b>	<b>658</b>	<b>208</b>	<b>31</b>	<b>177</b>	<b>3,786</b>
50%未満	10	295	147	5	0	15	21	9	8	1	0	1	97
50%以上100%未満	142	5,942	1,980	691	-	39	424	495	369	126	14	112	2,314
100%	199	3,905	1,489	174	-	24	483	362	281	81	18	64	1,374
<b>フ ラ ン チ ェ イ ズ 加 盟 別 計</b>	<b>351</b>	<b>10,142</b>	<b>3,615</b>	<b>870</b>	<b>0</b>	<b>78</b>	<b>928</b>	<b>866</b>	<b>658</b>	<b>208</b>	<b>31</b>	<b>177</b>	<b>3,786</b>
加盟している	17	569	82	87	-	0	21	33	27	6	1	6	345
加盟していない	334	9,574	3,533	783	0	77	906	833	631	202	31	171	3,441

# 統 計 表

## 取得額及び年間リース投資資産取得額

事業所の営業用固定資産										事業所のリース投資資産		
取得 事業所数	年間取得額(百万円)									取得 事業所数	年間 取得額  (百万円)	
	計	有形固定資産										無形固定資産
		計	機械・設備・装置			土 地	建物・その他の 有形固定資産					
			計	レンタル・リース物件	情報通信機器			その他				
<b>101</b>	<b>1,282</b>	<b>1,269</b>	<b>737</b>	<b>643</b>	<b>3</b>	<b>91</b>	<b>156</b>	<b>376</b>	<b>13</b>	-	-	
66	1,114	1,102	687	620	3	64	114	301	13	-	-	
1	x	x	x	-	x	-	-	-	-	-	-	
34	x	x	x	23	x	27	42	75	-	-	-	
<b>101</b>	<b>1,282</b>	<b>1,269</b>	<b>737</b>	<b>643</b>	<b>3</b>	<b>91</b>	<b>156</b>	<b>376</b>	<b>13</b>	-	-	
14	53	53	50	21	-	30	-	3	-	-	-	
4	x	x	x	x	-	1	-	10	-	-	-	
48	1,003	990	627	x	x	33	114	x	13	-	-	
1	x	x	x	x	x	-	-	x	-	-	-	
-	-	-	-	-	-	-	-	-	-	-	-	
35	168	168	50	23	0	27	42	75	-	-	-	
<b>101</b>	<b>1,282</b>	<b>1,269</b>	<b>737</b>	<b>643</b>	<b>3</b>	<b>91</b>	<b>156</b>	<b>376</b>	<b>13</b>	-	-	
73	890	878	629	552	2	75	42	207	12	-	-	
10	315	314	91	76	0	15	114	110	1	-	-	
18	77	77	17	15	1	2	-	60	-	-	-	
<b>101</b>	<b>1,282</b>	<b>1,269</b>	<b>737</b>	<b>643</b>	<b>3</b>	<b>91</b>	<b>156</b>	<b>376</b>	<b>13</b>	-	-	
49	341	340	257	226	0	30	-	83	1	-	-	
34	x	x	134	100	0	34	42	x	1	-	-	
17	622	611	347	316	2	28	114	151	10	-	-	
1	x	x	-	-	-	-	-	x	-	-	-	
-	-	-	-	-	-	-	-	-	-	-	-	
<b>101</b>	<b>1,282</b>	<b>1,269</b>	<b>737</b>	<b>643</b>	<b>3</b>	<b>91</b>	<b>156</b>	<b>376</b>	<b>13</b>	-	-	
39	x	x	56	27	1	27	-	x	-	-	-	
42	283	282	142	108	-	34	42	98	1	-	-	
19	816	805	540	507	2	30	114	151	12	-	-	
1	x	x	-	-	-	-	-	x	-	-	-	
-	-	-	-	-	-	-	-	-	-	-	-	
<b>101</b>	<b>1,282</b>	<b>1,269</b>	<b>737</b>	<b>643</b>	<b>3</b>	<b>91</b>	<b>156</b>	<b>376</b>	<b>13</b>	-	-	
42	x	x	69	36	1	32	-	x	-	-	-	
43	306	305	132	99	-	33	42	131	1	-	-	
15	767	755	536	507	2	26	114	106	12	-	-	
1	x	x	-	-	-	-	-	x	-	-	-	
-	-	-	-	-	-	-	-	-	-	-	-	
<b>101</b>	<b>1,282</b>	<b>1,269</b>	<b>737</b>	<b>643</b>	<b>3</b>	<b>91</b>	<b>156</b>	<b>376</b>	<b>13</b>	-	-	
30	62	62	32	25	0	6	-	30	-	-	-	
28	150	150	65	36	0	29	-	84	-	-	-	
23	379	378	51	10	0	42	156	171	1	-	-	
20	691	679	589	571	2	15	-	90	12	-	-	
<b>101</b>	<b>1,282</b>	<b>1,269</b>	<b>737</b>	<b>643</b>	<b>3</b>	<b>91</b>	<b>156</b>	<b>376</b>	<b>13</b>	-	-	
2	x	x	-	-	-	-	-	x	-	-	-	
46	852	841	477	423	3	51	156	209	10	-	-	
53	x	x	260	220	0	40	-	x	2	-	-	
<b>101</b>	<b>1,282</b>	<b>1,269</b>	<b>737</b>	<b>643</b>	<b>3</b>	<b>91</b>	<b>156</b>	<b>376</b>	<b>13</b>	-	-	
12	22	22	17	12	-	5	-	5	-	-	-	
89	1,260	1,247	720	631	3	87	156	372	13	-	-	





## 第 II 編

### 《スポーツ・娯楽用品賃貸業》

#### ② 都道府県別統計表

② 都 道 府 県

第1表 事業所数、従業者数、事業従事者数、年間売上高、リース年間契約高、

区 分	事業所数				従業者数 A (人)	事業従事者数 (人)	うち、スポーツ・ 娯楽用品賃貸 業務の事業従 事者数 B	年間売上高計(百万円)			
	計	単 独 事業所	本 社	支 社				計 C	スポーツ・娯楽用品賃貸業務(主業)		
									計 D	リース	レンタル
全 国 計	351	267	18	65	1,884	2,052	1,890	12,146	10,453	2,756	7,697
北海道	18	10	-	9	215	220	169	960	736	-	736
青森	-	-	-	-	-	-	-	-	-	-	-
岩手	4	2	-	2	14	14	10	129	x	-	x
宮城	1	1	-	-	10	10	10	x	x	-	x
秋田	-	-	-	-	-	-	-	-	-	-	-
山形	1	1	-	-	3	3	3	x	x	-	x
福島	7	6	2	-	69	69	69	342	311	-	311
茨城	7	7	-	-	20	20	17	66	57	-	57
栃木	6	5	1	-	42	42	42	383	x	-	x
群馬	13	13	-	-	63	63	59	140	132	-	132
埼玉	7	7	-	-	33	33	33	151	x	-	x
千葉	21	20	-	2	86	86	81	337	323	-	323
東京都	15	9	3	3	141	168	163	2,086	1,864	x	x
神奈川県	30	27	1	2	111	111	98	360	308	-	308
新潟	16	16	-	-	111	111	103	425	365	-	365
富山	3	3	-	-	16	16	12	39	x	-	x
石川	2	2	-	-	5	5	5	x	x	-	x
福井	3	3	-	-	9	9	9	17	x	-	x
山梨	10	10	-	-	33	33	33	108	x	-	x
長野	44	21	4	18	219	211	194	899	747	x	x
岐阜	3	3	-	-	46	46	37	99	x	-	x
静岡	9	6	-	3	32	32	32	212	178	-	178
愛知	8	8	-	-	22	28	28	319	212	-	212
三重	-	-	-	-	-	-	-	-	-	-	-
滋賀	22	18	-	4	68	89	79	528	392	-	392
京都	9	8	2	-	70	110	105	212	207	-	207
大阪	14	8	-	5	97	163	163	1,929	1,780	x	x
兵庫	17	11	-	6	52	63	63	340	254	-	254
奈良	15	10	1	5	44	44	40	100	78	-	78
和歌山	1	1	-	-	4	4	4	x	x	-	x
鳥取	4	4	-	-	23	23	23	38	38	-	38
島根	5	2	2	1	27	27	27	148	x	-	x
岡山	4	3	1	-	16	16	15	174	x	-	x
広島	5	2	2	2	43	43	32	413	x	x	69
山口	2	1	-	1	4	4	4	x	x	-	x
徳島	-	-	-	-	-	-	-	-	-	-	-
香川	-	-	-	-	-	-	-	-	-	-	-
愛媛	4	1	-	3	36	36	36	144	129	-	129
高知	3	3	-	-	29	29	28	228	x	-	x
福岡	1	-	-	1	3	3	3	x	x	-	x
佐賀	3	3	-	-	15	15	15	272	x	-	x
長崎	-	-	-	-	-	-	-	-	-	-	-
熊本	5	5	-	-	22	22	22	208	208	-	208
大分	-	-	-	-	-	-	-	-	-	-	-
宮崎	1	-	1	-	16	16	10	x	x	-	x
鹿児島	-	-	-	-	-	-	-	-	-	-	-
沖縄	9	9	-	-	19	19	19	94	85	-	85

注7:「事業従事者数」とは、事業所の従業者数から「別経営の事業所に派遣している人」を除き、「別経営の事業所から派遣されている人」を加えた、いわゆる実際に従事している者をいう。

注8:欠測値の補完を行い集計後に四捨五入をしているため、総計と内訳の合計とは一致しない場合がある。

また、単位当たり換算の値は、各数値に単位以下の数値を有しているため、公表値から求められても一致しない場合がある。

# 別 統 計 表

1事業所当たり及び1人当たりの年間売上高、1該当事業所当たりのリース年間契約高及びフランチャイズ加盟別表

その他業務 (従業)	リース年間契約高			1事業所当たり				1該当事業所 当たりのリース年 間契約高	従業者1人 当たりの 年間売上高	スポーツ・娯楽 用品賃貸業務 事業者1人 当たりの主業年 間売上高	スポーツ・娯楽 用品賃貸業務 (リース)事業者1人 当たりのリース年間契 約高
	該当 事業所数	該当事業 従事者数	リース年間 契 約 高	従業者数	スポーツ・娯楽 用品賃貸業務の 事業者従事者数	年間売上高	スポーツ・娯楽 用品賃貸業務 の年間売上高				
	E	F (人)	G (百万円)	(人)	(人)	(万円)	(万円)				
<b>1,693</b>	<b>9</b>	<b>138</b>	<b>2,756</b>	<b>5</b>	<b>5</b>	<b>3,462</b>	<b>2,980</b>	<b>31,363</b>	<b>645</b>	<b>553</b>	<b>2,003</b>
224	-	-	-	12	9	5,332	4,087	-	447	437	-
-	-	-	-	-	-	-	-	-	-	-	-
x	-	-	-	3	2	3,073	x	-	909	x	-
-	-	-	-	10	10	x	x	-	x	x	-
-	-	-	-	-	-	-	-	-	-	-	-
-	-	-	-	3	3	x	x	-	x	x	-
31	-	-	-	10	10	4,889	4,440	-	500	454	-
9	-	-	-	3	2	949	819	-	328	332	-
x	-	-	-	8	8	6,962	x	-	923	x	-
8	-	-	-	5	5	1,079	1,015	-	222	226	-
x	-	-	-	4	4	2,087	x	-	466	x	-
14	-	-	-	4	4	1,579	1,511	-	393	400	-
221	4	92	x	10	11	14,070	12,576	x	1,479	1,144	x
52	-	-	-	4	3	1,203	1,029	-	325	315	-
60	-	-	-	7	7	2,711	2,328	-	384	354	-
x	-	-	-	5	4	1,296	x	-	243	x	-
x	-	-	-	3	3	x	x	-	x	x	-
x	-	-	-	3	3	573	x	-	191	x	-
x	-	-	-	3	3	1,078	x	-	330	x	-
152	1	3	x	5	4	2,060	1,712	x	410	386	x
x	-	-	-	14	11	2,964	x	-	213	x	-
34	-	-	-	4	4	2,364	1,986	-	662	556	-
107	-	-	-	3	4	4,033	2,680	-	1,475	756	-
-	-	-	-	-	-	-	-	-	-	-	-
136	-	-	-	3	4	2,398	1,780	-	780	494	-
5	-	-	-	8	11	2,296	2,240	-	303	198	-
150	2	26	x	7	12	13,948	12,865	x	1,986	1,093	x
86	-	-	-	3	4	1,998	1,493	-	649	404	-
22	-	-	-	3	3	664	518	-	227	195	-
x	-	-	-	4	4	x	x	-	x	x	-
-	-	-	-	6	6	960	960	-	167	167	-
x	-	-	-	6	6	3,298	x	-	560	x	-
x	-	-	-	4	4	4,358	x	-	1,089	x	-
x	1	17	x	9	6	8,251	x	x	959	x	x
-	-	-	-	2	2	x	x	-	x	x	-
-	-	-	-	-	-	-	-	-	-	-	-
-	-	-	-	-	-	-	-	-	-	-	-
15	-	-	-	9	9	3,589	3,220	-	399	358	-
x	-	-	-	10	9	7,583	x	-	784	x	-
-	-	-	-	2	2	x	x	-	x	x	-
x	-	-	-	5	5	9,073	x	-	1,815	x	-
-	-	-	-	-	-	-	-	-	-	-	-
-	-	-	-	5	5	4,630	4,630	-	958	958	-
-	-	-	-	-	-	-	-	-	-	-	-
x	-	-	-	16	10	x	x	-	x	x	-
-	-	-	-	-	-	-	-	-	-	-	-
9	-	-	-	2	2	1,054	953	-	505	456	-

注9：「該当事業所数」とは、当該項目に記載のあった事業所数をいい、複数の項目欄に記載がある場合、それぞれにカウントされる。調査事業所数に対する内訳事業所数。

② 都 道 府 県

第1表 事業所数、従業者数、事業従事者数、年間売上高、リース年間契約高、

区 分	フランチャイズ加盟別										
	加盟している										
	事業所数	従業者数 (人)	事業 従事者数 (人)	年間売上高(百万円)				リース年間 契約高 (百万円)	1事業所当たり		
				計	うち、スポーツ・娯楽用品賃貸業務		年間売上高 (万円)		スポーツ・娯楽 用品賃貸業務 の年間売上高 (万円)		
リース					レンタル						
全 国 計	17	33	112	112	599	-	479	-	3,505	2,805	
北海道	-	-	-	-	-	-	-	-	-	-	
青森	-	-	-	-	-	-	-	-	-	-	
岩手	-	-	-	-	-	-	-	-	-	-	
宮城	-	-	-	-	-	-	-	-	-	-	
秋田	-	-	-	-	-	-	-	-	-	-	
山形	-	-	-	-	-	-	-	-	-	-	
福島	-	-	-	-	-	-	-	-	-	-	
茨城	-	-	-	-	-	-	-	-	-	-	
栃木	-	-	-	-	-	-	-	-	-	-	
群馬	-	-	-	-	-	-	-	-	-	-	
埼玉	-	-	-	-	-	-	-	-	-	-	
千葉	-	-	-	-	-	-	-	-	-	-	
東京都	-	-	-	-	-	-	-	-	-	-	
神奈川県	1	8	8	8	x	-	x	-	x	x	
新潟	1	6	6	6	x	-	x	-	x	x	
富山	-	-	-	-	-	-	-	-	-	-	
石川	-	-	-	-	-	-	-	-	-	-	
福井	-	-	-	-	-	-	-	-	-	-	
山梨	-	-	-	-	-	-	-	-	-	-	
長野	-	-	-	-	-	-	-	-	-	-	
岐阜	-	-	-	-	-	-	-	-	-	-	
静岡県	-	-	-	-	-	-	-	-	-	-	
愛知県	2	2	8	8	x	-	x	-	x	x	
三重	-	-	-	-	-	-	-	-	-	-	
滋賀	2	-	22	22	x	-	x	-	x	x	
京都	-	-	-	-	-	-	-	-	-	-	
大阪	5	-	40	40	68	-	67	-	1,270	1,263	
兵庫県	2	-	11	11	x	-	x	-	x	x	
奈良	-	-	-	-	-	-	-	-	-	-	
和歌山	-	-	-	-	-	-	-	-	-	-	
鳥取	-	-	-	-	-	-	-	-	-	-	
島根	1	7	7	7	x	-	x	-	x	x	
岡山	-	-	-	-	-	-	-	-	-	-	
広島	-	-	-	-	-	-	-	-	-	-	
山口	-	-	-	-	-	-	-	-	-	-	
徳島	-	-	-	-	-	-	-	-	-	-	
香川県	-	-	-	-	-	-	-	-	-	-	
愛媛	2	8	8	8	x	-	x	-	x	x	
高知	-	-	-	-	-	-	-	-	-	-	
福岡	1	3	3	3	x	-	x	-	x	x	
佐賀	-	-	-	-	-	-	-	-	-	-	
長崎	-	-	-	-	-	-	-	-	-	-	
熊本	-	-	-	-	-	-	-	-	-	-	
大分	-	-	-	-	-	-	-	-	-	-	
宮崎	-	-	-	-	-	-	-	-	-	-	
鹿児島	-	-	-	-	-	-	-	-	-	-	
沖縄	-	-	-	-	-	-	-	-	-	-	

# 別 統 計 表

1事業所当たり及び1人当たりの年間売上高、1該当事業所当たりのリース年間契約高及びフランチャイズ加盟別表(つづき)

加盟していない									
事業所数	従業者数 (人)	事業 従事者数 (人)	うち、スポーツ・娯 楽用品賃貸業務の 事業従事者数	年間売上高(百万円)			リース年間 契約高 (百万円)	1事業所当たり	
				計	うち、スポーツ・娯楽用品賃貸業務			年間売上高 (万円)	スポーツ・娯楽 用品賃貸業務 の年間売上高 (万円)
					リース	レンタル			
<b>334</b>	<b>1,851</b>	<b>1,940</b>	<b>1,778</b>	<b>11,547</b>	<b>2,756</b>	<b>7,218</b>	<b>2,756</b>	<b>3,460</b>	<b>2,989</b>
18	215	220	169	960	-	736	-	5,332	4,087
-	-	-	-	-	-	-	-	-	-
4	14	14	10	129	-	x	-	3,073	x
1	10	10	10	x	-	x	-	x	x
-	-	-	-	-	-	-	-	-	-
1	3	3	3	x	-	x	-	x	x
7	69	69	69	342	-	311	-	4,889	4,440
7	20	20	17	66	-	57	-	949	819
6	42	42	42	383	-	x	-	6,962	x
13	63	63	59	140	-	132	-	1,079	1,015
7	33	33	33	151	-	x	-	2,087	x
21	86	86	81	337	-	323	-	1,579	1,511
15	141	168	163	2,086	x	x	x	14,070	12,576
29	103	103	90	x	-	x	-	x	x
15	105	105	97	x	-	x	-	x	x
3	16	16	12	39	-	x	-	1,296	x
2	5	5	5	x	-	x	-	x	x
3	9	9	9	17	-	x	-	573	x
10	33	33	33	108	-	x	-	1,078	x
44	219	211	194	899	x	x	x	2,060	1,712
3	46	46	37	99	-	x	-	2,964	x
9	32	32	32	212	-	178	-	2,364	1,986
6	20	20	20	x	-	x	-	x	x
-	-	-	-	-	-	-	-	-	-
20	68	68	58	x	-	x	-	x	x
9	70	110	105	212	-	207	-	2,296	2,240
8	97	123	123	1,862	x	x	x	21,903	20,144
16	52	52	52	x	-	x	-	x	x
15	44	44	40	100	-	78	-	664	518
1	4	4	4	x	-	x	-	x	x
4	23	23	23	38	-	38	-	960	960
4	20	20	20	x	-	111	-	x	3,172
4	16	16	15	174	-	x	-	4,358	x
5	43	43	32	413	x	69	x	8,251	x
2	4	4	4	x	-	x	-	x	x
-	-	-	-	-	-	-	-	-	-
-	-	-	-	-	-	-	-	-	-
2	28	28	28	x	-	x	-	x	x
3	29	29	28	228	-	x	-	7,583	x
-	-	-	-	-	-	-	-	-	-
3	15	15	15	272	-	x	-	9,073	x
-	-	-	-	-	-	-	-	-	-
5	22	22	22	208	-	208	-	4,630	4,630
-	-	-	-	-	-	-	-	-	-
1	16	16	10	x	-	x	-	x	x
-	-	-	-	-	-	-	-	-	-
9	19	19	19	94	-	85	-	1,054	953

② 都 道 府 県

第2表 業務(主業、従業)

区 分	事業所数	従業者数 (人)	スポーツ・娯楽用品 賃貸業務の 事業従事者数 (人)	計		スポーツ・娯楽用品賃貸業務(主業)	
				事業所数	年間売上高 (百万円)	該 当 事業所数	年間売上高 (百万円)
全 国 計	351	1,884	1,890	351	12,146	351	10,453
北 海 道	18	215	169	18	960	18	736
青 森	-	-	-	-	-	-	-
岩 手	4	14	10	4	129	4	x
宮 城	1	10	10	1	x	1	x
秋 田	-	-	-	-	-	-	-
山 形	1	3	3	1	x	1	x
福 島	7	69	69	7	342	7	311
茨 城	7	20	17	7	66	7	57
栃 木	6	42	42	6	383	6	x
群 馬	13	63	59	13	140	13	132
埼 玉	7	33	33	7	151	7	x
千 葉	21	86	81	21	337	21	323
東 京	15	141	163	15	2,086	15	1,864
神 奈 川	30	111	98	30	360	30	308
新 潟	16	111	103	16	425	16	365
富 山	3	16	12	3	39	3	x
石 川	2	5	5	2	x	2	x
福 井	3	9	9	3	17	3	x
山 梨	10	33	33	10	108	10	x
長 野	44	219	194	44	899	44	747
岐 阜	3	46	37	3	99	3	x
静 岡	9	32	32	9	212	9	178
愛 知	8	22	28	8	319	8	212
三 重	-	-	-	-	-	-	-
滋 賀	22	68	79	22	528	22	392
京 都	9	70	105	9	212	9	207
大 阪	14	97	163	14	1,929	14	1,780
兵 庫	17	52	63	17	340	17	254
奈 良	15	44	40	15	100	15	78
和 歌 山	1	4	4	1	x	1	x
鳥 取	4	23	23	4	38	4	38
島 根	5	27	27	5	148	5	x
岡 山	4	16	15	4	174	4	x
広 島	5	43	32	5	413	5	x
山 口	2	4	4	2	x	2	x
徳 島	-	-	-	-	-	-	-
香 川	-	-	-	-	-	-	-
愛 媛	4	36	36	4	144	4	129
高 知	3	29	28	3	228	3	x
福 岡	1	3	3	1	x	1	x
佐 賀	3	15	15	3	272	3	x
長 崎	-	-	-	-	-	-	-
熊 本	5	22	22	5	208	5	208
大 分	-	-	-	-	-	-	-
宮 崎	1	16	10	1	x	1	x
鹿 児 島	-	-	-	-	-	-	-
沖 縄	9	19	19	9	94	9	85

# 別 統 計 表

## 別の年間売上高

事業所の業務別年間売上高							
計		その他業務（従業）					
		製造業務		卸売・小売業務		金融・保険業務	
該 当 事業所数	年間売上高 (百万円)	該 当 事業所数	年間売上高 (百万円)	該 当 事業所数	年間売上高 (百万円)	該 当 事業所数	年間売上高 (百万円)
152	1,693	6	91	58	213	1	x
8	224	-	-	3	5	-	-
-	-	-	-	-	-	-	-
1	x	1	x	1	x	-	-
-	-	-	-	-	-	-	-
-	-	-	-	-	-	-	-
4	31	-	-	1	x	-	-
3	9	-	-	1	x	-	-
2	x	-	-	2	x	-	-
3	8	-	-	-	-	-	-
2	x	-	-	-	-	-	-
8	14	-	-	6	6	-	-
6	221	-	-	-	-	-	-
10	52	-	-	6	24	-	-
9	60	1	x	4	13	-	-
1	x	-	-	-	-	-	-
2	x	1	x	1	x	-	-
1	x	-	-	-	-	-	-
2	x	-	-	-	-	-	-
27	152	-	-	14	61	-	-
2	x	-	-	2	x	-	-
4	34	-	-	3	x	-	-
3	107	-	-	-	-	-	-
-	-	-	-	-	-	-	-
9	136	-	-	-	-	-	-
6	5	-	-	4	x	-	-
6	150	-	-	-	-	-	-
6	86	-	-	3	x	-	-
9	22	-	-	1	x	-	-
1	x	-	-	1	x	-	-
-	-	-	-	-	-	-	-
2	x	1	x	2	x	-	-
2	x	-	-	2	x	-	-
2	x	-	-	-	-	1	x
-	-	-	-	-	-	-	-
-	-	-	-	-	-	-	-
3	15	-	-	-	-	-	-
1	x	1	x	-	-	-	-
-	-	-	-	-	-	-	-
2	x	-	-	2	x	-	-
-	-	-	-	-	-	-	-
-	-	-	-	-	-	-	-
1	x	1	x	-	-	-	-
-	-	-	-	-	-	-	-
3	9	-	-	-	-	-	-

② 都 道 府 県

第2表 業務（主業、従業）

区 分	事業所の業務別年間売上高（つづき）							
	その他業務（従業）（つづき）							
	サービス				物品賃貸業務			
	計		サービス業務 （物品賃貸業務を除く）		計		産業用機械器具賃貸業務	
該 当 事業所数	年間売上高 （百万円）	該 当 事業所数	年間売上高 （百万円）	該 当 事業所数	年間売上高 （百万円）	該 当 事業所数	年間売上高 （百万円）	
全 国 計	78	854	65	559	14	296	-	-
北 海 道	7	207	7	207	-	-	-	-
青 森	-	-	-	-	-	-	-	-
岩 手	-	-	-	-	-	-	-	-
宮 城	-	-	-	-	-	-	-	-
秋 田	-	-	-	-	-	-	-	-
山 形	-	-	-	-	-	-	-	-
福 島	2	x	2	x	-	-	-	-
茨 城	1	x	1	x	1	x	-	-
栃 木	2	x	2	x	-	-	-	-
群 馬	2	x	2	x	-	-	-	-
埼 玉	-	-	-	-	-	-	-	-
千 葉	2	x	2	x	-	-	-	-
東 京	-	-	-	-	-	-	-	-
神 奈 川	6	28	6	28	-	-	-	-
新 潟	3	30	3	30	-	-	-	-
富 山	1	x	1	x	-	-	-	-
石 川	-	-	-	-	-	-	-	-
福 井	-	-	-	-	-	-	-	-
山 梨	1	x	1	x	-	-	-	-
長 野	14	80	14	80	-	-	-	-
岐 阜	1	x	1	x	-	-	-	-
静 岡	2	x	-	-	2	x	-	-
愛 知	2	x	2	x	-	-	-	-
三 重	-	-	-	-	-	-	-	-
滋 賀	7	x	1	x	6	13	-	-
京 都	6	3	6	3	-	-	-	-
大 阪	5	x	3	0	2	x	-	-
兵 庫	3	2	3	2	-	-	-	-
奈 良	8	x	8	x	-	-	-	-
和 歌 山	-	-	-	-	-	-	-	-
鳥 取	-	-	-	-	-	-	-	-
島 根	-	-	-	-	-	-	-	-
岡 山	-	-	-	-	-	-	-	-
広 島	2	x	2	x	-	-	-	-
山 口	-	-	-	-	-	-	-	-
徳 島	-	-	-	-	-	-	-	-
香 川	-	-	-	-	-	-	-	-
愛 媛	3	15	1	x	2	x	-	-
高 知	-	-	-	-	-	-	-	-
福 岡	-	-	-	-	-	-	-	-
佐 賀	1	x	-	-	1	x	-	-
長 崎	-	-	-	-	-	-	-	-
熊 本	-	-	-	-	-	-	-	-
大 分	-	-	-	-	-	-	-	-
宮 崎	-	-	-	-	-	-	-	-
鹿 児 島	-	-	-	-	-	-	-	-
沖 縄	-	-	-	-	-	-	-	-





② 都 道 府 県

第3表 経営組織別の事業所数、

区 分	計						会 社					
	事業所数	従業者数 (人)	スポーツ・娯楽用品貸貸業務の事業従事者数 (人)	年間売上高(百万円)		リース年間契約高 (百万円)	事業所数	従業者数 (人)	スポーツ・娯楽用品貸貸業務の事業従事者数 (人)	年間売上高(百万円)		リース年間契約高 (百万円)
				計	うち、スポーツ・娯楽用品貸貸業務					計	うち、スポーツ・娯楽用品貸貸業務	
全 国 計	351	1,884	1,890	12,146	10,453	2,756	203	1,381	1,422	10,976	9,399	2,756
北海道	18	215	169	960	736	-	14	209	163	952	732	-
青森	-	-	-	-	-	-	-	-	-	-	-	-
岩手	4	14	10	129	x	-	3	11	7	x	x	-
宮城	1	10	10	x	x	-	1	10	10	x	x	-
秋田	-	-	-	-	-	-	-	-	-	-	-	-
山形	1	3	3	x	x	-	1	3	3	x	x	-
福島	7	69	69	342	311	-	6	67	67	x	x	-
茨城	7	20	17	66	57	-	2	9	6	x	x	-
栃木	6	42	42	383	x	-	4	38	38	x	379	-
群馬	13	63	59	140	132	-	10	59	54	128	121	-
埼玉	7	33	33	151	x	-	3	24	24	143	143	-
千葉	21	86	81	337	323	-	3	11	6	33	28	-
東京都	15	141	163	2,086	1,864	x	9	103	125	2,026	1,807	x
神奈川県	30	111	98	360	308	-	22	64	64	290	247	-
新潟	16	111	103	425	365	-	7	70	65	331	290	-
富山	3	16	12	39	x	-	2	4	4	x	x	-
石川	2	5	5	x	x	-	-	-	-	-	-	-
福井	3	9	9	17	x	-	1	7	7	x	x	-
山梨	10	33	33	108	x	-	3	17	17	82	x	-
長野	44	219	194	899	747	x	31	168	150	835	694	x
岐阜	3	46	37	99	x	-	1	34	34	x	x	-
静岡	9	32	32	212	178	-	4	21	21	196	162	-
愛知	8	22	28	319	212	-	3	14	20	311	205	-
三重	-	-	-	-	-	-	-	-	-	-	-	-
滋賀	22	68	79	528	392	-	15	47	59	456	320	-
京都	9	70	105	212	207	-	7	63	98	168	167	-
大阪	14	97	163	1,929	1,780	x	12	96	161	x	x	x
兵庫県	17	52	63	340	254	-	8	33	43	289	213	-
奈良	15	44	40	100	78	-	10	31	27	73	55	-
和歌山	1	4	4	x	x	-	-	-	-	-	-	-
鳥取	4	23	23	38	38	-	1	14	14	x	x	-
島根	5	27	27	148	x	-	3	22	22	x	132	-
岡山	4	16	15	174	x	-	2	12	11	x	x	-
広島	5	43	32	413	x	x	2	34	23	x	x	x
山口	2	4	4	x	x	-	1	2	2	x	x	-
徳島	-	-	-	-	-	-	-	-	-	-	-	-
香川	-	-	-	-	-	-	-	-	-	-	-	-
愛媛	4	36	36	144	129	-	3	14	14	x	x	-
高知	3	29	28	228	x	-	2	28	27	x	x	-
福岡	1	3	3	x	x	-	1	3	3	x	x	-
佐賀	3	15	15	272	x	-	2	8	8	x	x	-
長崎	-	-	-	-	-	-	-	-	-	-	-	-
熊本	5	22	22	208	208	-	3	18	18	x	x	-
大分	-	-	-	-	-	-	-	-	-	-	-	-
宮崎	1	16	10	x	x	-	1	16	10	x	x	-
鹿児島	-	-	-	-	-	-	-	-	-	-	-	-
沖縄	9	19	19	94	85	-	-	-	-	-	-	-

# 別 統 計 表

従業員数、年間売上高及びリース年間契約高

経 営 組 織 別												
会社以外の法人・団体						個 人 経 営						
事業所数	従業員数 (人)	スポーツ・娯楽用品賃貸業務の事業従事者数 (人)	年間売上高(百万円)		リース年間契約高 (百万円)	事業所数	従業員数 (人)	スポーツ・娯楽用品賃貸業務の事業従事者数 (人)	年間売上高(百万円)		リース年間契約高 (百万円)	
			計	うち、スポーツ・娯楽用品賃貸業務					計	うち、スポーツ・娯楽用品賃貸業務		
17	121	108	221	204	-	131	382	359	949	851	-	
2	4	4	x	x	-	2	2	2	x	x	-	
-	-	-	-	-	-	-	-	-	-	-	-	
1	3	3	x	x	-	-	-	-	-	-	-	
-	-	-	-	-	-	-	-	-	-	-	-	
-	-	-	-	-	-	-	-	-	-	-	-	
-	-	-	-	-	-	-	-	-	-	-	-	
-	-	-	-	-	-	1	2	2	x	x	-	
-	-	-	-	-	-	5	11	11	x	x	-	
1	4	4	x	x	-	-	-	-	-	-	-	
-	-	-	-	-	-	3	5	5	12	11	-	
-	-	-	-	-	-	4	9	9	8	x	-	
5	23	23	80	80	-	14	52	52	224	215	-	
5	34	34	x	x	-	1	4	4	x	x	-	
1	28	15	x	x	-	7	19	19	x	x	-	
-	-	-	-	-	-	8	40	38	94	75	-	
-	-	-	-	-	-	1	12	8	x	x	-	
-	-	-	-	-	-	2	5	5	x	x	-	
-	-	-	-	-	-	2	2	2	x	x	-	
-	-	-	-	-	-	7	16	16	26	24	-	
-	-	-	-	-	-	13	51	44	64	53	-	
-	-	-	-	-	-	2	12	3	x	x	-	
-	-	-	-	-	-	4	11	11	15	15	-	
-	-	-	-	-	-	5	8	8	8	6	-	
-	-	-	-	-	-	-	-	-	-	-	-	
-	-	-	-	-	-	7	20	20	71	71	-	
-	-	-	-	-	-	3	7	7	44	40	-	
-	-	-	-	-	-	2	2	2	x	x	-	
-	-	-	-	-	-	9	20	20	51	41	-	
-	-	-	-	-	-	5	13	13	26	23	-	
1	4	4	x	x	-	-	-	-	-	-	-	
-	-	-	-	-	-	3	9	9	x	x	-	
-	-	-	-	-	-	2	5	5	x	x	-	
-	-	-	-	-	-	2	4	4	x	x	-	
-	-	-	-	-	-	3	9	9	x	13	-	
-	-	-	-	-	-	1	2	2	x	x	-	
-	-	-	-	-	-	-	-	-	-	-	-	
-	-	-	-	-	-	-	-	-	-	-	-	
1	22	22	x	x	-	-	-	-	-	-	-	
-	-	-	-	-	-	1	1	1	x	x	-	
-	-	-	-	-	-	-	-	-	-	-	-	
-	-	-	-	-	-	1	7	7	x	x	-	
-	-	-	-	-	-	-	-	-	-	-	-	
-	-	-	-	-	-	1	4	4	x	x	-	
-	-	-	-	-	-	-	-	-	-	-	-	
-	-	-	-	-	-	-	-	-	-	-	-	
-	-	-	-	-	-	-	-	-	-	-	-	
-	-	-	-	-	-	9	19	19	94	85	-	

② 都 道 府 県

第4表 資本金規模別の事業所数、

区 分	計											
	事業所数	従業者数 (人)	スポーツ・娯楽用品貸貸業務の事業従事者数 (人)	年間売上高(百万円)		リース年間契約高 (百万円)	500万円未満					
				計	うち、スポーツ・娯楽用品貸貸業務		事業所数	従業者数 (人)	スポーツ・娯楽用品貸貸業務の事業従事者数 (人)	年間売上高(百万円)	リース年間契約高 (百万円)	
全 国 計	351	1,884	1,890	12,146	10,453	2,756	82	438	454	2,057	1,756	-
北海道	18	215	169	960	736	-	5	48	45	101	75	-
青森	-	-	-	-	-	-	-	-	-	-	-	-
岩手	4	14	10	129	x	-	-	-	-	-	-	-
宮城	1	10	10	x	x	-	-	-	-	-	-	-
秋田	-	-	-	-	-	-	-	-	-	-	-	-
山形	1	3	3	x	x	-	-	-	-	-	-	-
福島	7	69	69	342	311	-	1	4	4	x	x	-
茨城	7	20	17	66	57	-	1	7	4	x	x	-
栃木	6	42	42	383	x	-	3	16	16	x	38	-
群馬	13	63	59	140	132	-	6	24	19	102	95	-
埼玉	7	33	33	151	x	-	3	24	24	143	143	-
千葉	21	86	81	337	323	-	1	9	4	x	x	-
東京都	15	141	163	2,086	1,864	x	1	8	8	x	x	-
神奈川県	30	111	98	360	308	-	15	38	38	116	113	-
新潟	16	111	103	425	365	-	3	16	16	111	93	-
富山	3	16	12	39	x	-	-	-	-	-	-	-
石川	2	5	5	x	x	-	-	-	-	-	-	-
福井	3	9	9	17	x	-	1	7	7	x	x	-
山梨	10	33	33	108	x	-	3	17	17	82	x	-
長野	44	219	194	899	747	x	18	83	73	519	417	-
岐阜	3	46	37	99	x	-	-	-	-	-	-	-
静岡	9	32	32	212	178	-	-	-	-	-	-	-
愛知	8	22	28	319	212	-	2	2	8	x	x	-
三重	-	-	-	-	-	-	-	-	-	-	-	-
滋賀	22	68	79	528	392	-	-	-	-	-	-	-
京都	9	70	105	212	207	-	6	58	93	x	x	-
大阪	14	97	163	1,929	1,780	x	-	-	-	-	-	-
兵庫	17	52	63	340	254	-	3	10	10	10	10	-
奈良	15	44	40	100	78	-	2	10	10	x	x	-
和歌山	1	4	4	x	x	-	-	-	-	-	-	-
鳥取	4	23	23	38	38	-	1	14	14	x	x	-
島根	5	27	27	148	x	-	1	6	6	x	x	-
岡山	4	16	15	174	x	-	1	1	1	x	x	-
広島	5	43	32	413	x	x	-	-	-	-	-	-
山口	2	4	4	x	x	-	1	2	2	x	x	-
徳島	-	-	-	-	-	-	-	-	-	-	-	-
香川	-	-	-	-	-	-	-	-	-	-	-	-
愛媛	4	36	36	144	129	-	2	8	8	x	x	-
高知	3	29	28	228	x	-	1	16	16	x	x	-
福岡	1	3	3	x	x	-	-	-	-	-	-	-
佐賀	3	15	15	272	x	-	1	2	2	x	x	-
長崎	-	-	-	-	-	-	-	-	-	-	-	-
熊本	5	22	22	208	208	-	1	10	10	x	x	-
大分	-	-	-	-	-	-	-	-	-	-	-	-
宮崎	1	16	10	x	x	-	-	-	-	-	-	-
鹿児島	-	-	-	-	-	-	-	-	-	-	-	-
沖縄	9	19	19	94	85	-	-	-	-	-	-	-

注10：資本金区分「500万円未満」から「1億円以上」の合計値は経営組織別の「会社」と一致し、その合計値は第3表(前頁)に掲載している。

# 別 統 計 表

従業者数、年間売上高及びリース年間契約高

資 本 金 規 模 別											
500万円以上1千万円未満						1千万円以上5千万円未満					
事業所数	従業者数 (人)	スポーツ・娯楽用品賃貸業務の従事者数 (人)	年間売上高(百万円)		リース年間契約高 (百万円)	事業所数	従業者数 (人)	スポーツ・娯楽用品賃貸業務の従事者数 (人)	年間売上高(百万円)		リース年間契約高 (百万円)
			計	うち、スポーツ・娯楽用品賃貸業務					計	うち、スポーツ・娯楽用品賃貸業務	
<b>27</b>	<b>148</b>	<b>147</b>	<b>584</b>	<b>x</b>	-	<b>91</b>	<b>765</b>	<b>800</b>	<b>8,132</b>	<b>7,011</b>	<b>2,756</b>
-	-	-	-	-	-	10	161	118	851	656	-
-	-	-	-	-	-	-	-	-	-	-	-
2	2	2	x	x	-	1	9	5	x	x	-
-	-	-	-	-	-	1	10	10	x	x	-
-	-	-	-	-	-	-	-	-	-	-	-
-	-	-	-	-	-	1	3	3	x	x	-
1	38	38	x	x	-	4	25	25	258	227	-
1	2	2	x	x	-	-	-	-	-	-	-
-	-	-	-	-	-	1	22	22	x	x	-
2	26	26	x	x	-	2	9	9	x	x	-
-	-	-	-	-	-	-	-	-	-	-	-
-	-	-	-	-	-	2	2	2	x	x	-
-	-	-	-	-	-	8	96	118	x	x	x
-	-	-	-	-	-	6	26	26	174	133	-
-	-	-	-	-	-	4	54	49	220	196	-
1	1	1	x	x	-	1	3	3	x	x	-
-	-	-	-	-	-	-	-	-	-	-	-
-	-	-	-	-	-	-	-	-	-	-	-
-	-	-	-	-	-	-	-	-	-	-	-
6	35	35	130	117	-	6	39	39	x	x	x
-	-	-	-	-	-	1	34	34	x	x	-
-	-	-	-	-	-	3	13	13	x	x	-
-	-	-	-	-	-	2	12	12	x	x	-
-	-	-	-	-	-	-	-	-	-	-	-
6	12	12	45	32	-	9	35	47	411	288	-
-	-	-	-	-	-	1	5	5	x	x	-
-	-	-	-	-	-	12	96	161	x	x	x
1	4	4	x	x	-	3	8	19	267	191	-
3	4	4	x	x	-	6	17	13	51	34	-
-	-	-	-	-	-	-	-	-	-	-	-
-	-	-	-	-	-	-	-	-	-	-	-
-	-	-	-	-	-	2	16	16	x	x	-
-	-	-	-	-	-	1	11	10	x	x	-
1	6	6	x	x	-	1	28	17	x	x	x
-	-	-	-	-	-	-	-	-	-	-	-
-	-	-	-	-	-	-	-	-	-	-	-
-	-	-	-	-	-	-	-	-	-	-	-
1	6	6	x	x	-	-	-	-	-	-	-
1	12	11	x	x	-	-	-	-	-	-	-
-	-	-	-	-	-	1	3	3	x	x	-
-	-	-	-	-	-	1	6	6	x	x	-
-	-	-	-	-	-	-	-	-	-	-	-
-	-	-	-	-	-	2	8	8	x	x	-
-	-	-	-	-	-	-	-	-	-	-	-
-	-	-	-	-	-	1	16	10	x	x	-
-	-	-	-	-	-	-	-	-	-	-	-
-	-	-	-	-	-	-	-	-	-	-	-

② 都 道 府 県

第4表 資本金規模別の事業所数、

区 分	資 本 金 規 模 別								
	5千万円以上1億円未満						1億円以上		
	事業所数	従業者数 (人)	スポーツ・娯楽用品貸貸業務の事業従事者数 (人)	年間売上高(百万円)		リース年間契約高 (百万円)	事業所数	従業者数 (人)	スポーツ・娯楽用品貸貸業務の事業従事者数 (人)
計				うち、スポーツ・娯楽用品貸貸業務					
全 国 計	1	11	2	x	x	-	3	18	18
北海道	-	-	-	-	-	-	-	-	-
青森	-	-	-	-	-	-	-	-	-
岩手	-	-	-	-	-	-	-	-	-
宮城	-	-	-	-	-	-	-	-	-
秋田	-	-	-	-	-	-	-	-	-
山形	-	-	-	-	-	-	-	-	-
福島	-	-	-	-	-	-	-	-	-
茨城	-	-	-	-	-	-	-	-	-
栃木	-	-	-	-	-	-	-	-	-
群馬	-	-	-	-	-	-	-	-	-
埼玉	-	-	-	-	-	-	-	-	-
千叶	-	-	-	-	-	-	-	-	-
東京都	-	-	-	-	-	-	-	-	-
神奈川県	-	-	-	-	-	-	-	-	-
新潟	-	-	-	-	-	-	-	-	-
富山	-	-	-	-	-	-	-	-	-
石川	-	-	-	-	-	-	-	-	-
福井	-	-	-	-	-	-	-	-	-
山梨	-	-	-	-	-	-	-	-	-
長野	1	11	2	x	x	-	-	-	-
岐阜	-	-	-	-	-	-	-	-	-
静岡県	-	-	-	-	-	-	1	8	8
愛知	-	-	-	-	-	-	-	-	-
三重	-	-	-	-	-	-	-	-	-
滋賀	-	-	-	-	-	-	-	-	-
京都	-	-	-	-	-	-	-	-	-
大阪	-	-	-	-	-	-	-	-	-
兵庫県	-	-	-	-	-	-	2	11	11
奈良	-	-	-	-	-	-	-	-	-
和歌山	-	-	-	-	-	-	-	-	-
鳥取	-	-	-	-	-	-	-	-	-
島根	-	-	-	-	-	-	-	-	-
岡山	-	-	-	-	-	-	-	-	-
広島	-	-	-	-	-	-	-	-	-
山口	-	-	-	-	-	-	-	-	-
徳島	-	-	-	-	-	-	-	-	-
香川	-	-	-	-	-	-	-	-	-
愛媛	-	-	-	-	-	-	-	-	-
高知	-	-	-	-	-	-	-	-	-
福岡	-	-	-	-	-	-	-	-	-
佐賀	-	-	-	-	-	-	-	-	-
長崎	-	-	-	-	-	-	-	-	-
熊本	-	-	-	-	-	-	-	-	-
大分	-	-	-	-	-	-	-	-	-
宮崎	-	-	-	-	-	-	-	-	-
鹿児島	-	-	-	-	-	-	-	-	-
沖縄	-	-	-	-	-	-	-	-	-

# 別 統 計 表

従業者数、年間売上高及びリース年間契約高(つづき)

( つ づ き )									
			資本金なし						
年間売上高(百万円)		リース年間 契 約 高  (百万円)	事業所数	従業者数  (人)	スポーツ・娯楽用品 賃貸業務の事業従 事者数  (人)	年間売上高(百万円)		リース年間 契 約 高  (百万円)	
計	うち、スポーツ・娯楽 用品賃貸業務					計	うち、スポーツ・娯楽 用品賃貸業務		
x	x	-	147	504	468	1,170	1,055	-	
-	-	-	4	6	6	8	4	-	
-	-	-	-	-	-	-	-	-	
-	-	-	1	3	3	x	x	-	
-	-	-	-	-	-	-	-	-	
-	-	-	-	-	-	-	-	-	
-	-	-	-	-	-	-	-	-	
-	-	-	1	2	2	x	x	-	
-	-	-	5	11	11	x	x	-	
-	-	-	1	4	4	x	x	-	
-	-	-	3	5	5	12	11	-	
-	-	-	4	9	9	8	x	-	
-	-	-	19	75	75	305	295	-	
-	-	-	6	38	38	60	57	-	
-	-	-	8	47	34	70	61	-	
-	-	-	8	40	38	94	75	-	
-	-	-	1	12	8	x	x	-	
-	-	-	2	5	5	x	x	-	
-	-	-	2	2	2	x	x	-	
-	-	-	7	16	16	26	24	-	
-	-	-	13	51	44	64	53	-	
-	-	-	2	12	3	x	x	-	
x	x	-	4	11	11	15	15	-	
-	-	-	5	8	8	8	6	-	
-	-	-	-	-	-	-	-	-	
-	-	-	7	20	20	71	71	-	
-	-	-	3	7	7	44	40	-	
-	-	-	2	2	2	x	x	-	
x	x	-	9	20	20	51	41	-	
-	-	-	5	13	13	26	23	-	
-	-	-	1	4	4	x	x	-	
-	-	-	3	9	9	x	x	-	
-	-	-	2	5	5	x	x	-	
-	-	-	2	4	4	x	x	-	
-	-	-	3	9	9	x	13	-	
-	-	-	1	2	2	x	x	-	
-	-	-	-	-	-	-	-	-	
-	-	-	-	-	-	-	-	-	
-	-	-	1	22	22	x	x	-	
-	-	-	1	1	1	x	x	-	
-	-	-	-	-	-	-	-	-	
-	-	-	1	7	7	x	x	-	
-	-	-	-	-	-	-	-	-	
-	-	-	-	-	-	-	-	-	
-	-	-	-	-	-	-	-	-	
-	-	-	1	4	4	x	x	-	
-	-	-	-	-	-	-	-	-	
-	-	-	-	-	-	-	-	-	
-	-	-	-	-	-	-	-	-	
-	-	-	9	19	19	94	85	-	

② 都 道 府 県

第5-1表 従業者規模別の事業所数、

区 分	計						4人以下		
	事業所数	従業者数 (人)	スポーツ・娯楽 用品貸業務の 事業従事者数 (人)	年間売上高(百万円)		リース年間 契 約 高 (百万円)	事業所数	従業者数 (人)	スポーツ・娯楽 用品貸業務の 事業従事者数 (人)
				計	うち、スポーツ・娯 楽用品貸業務				
全 国 計	351	1,884	1,890	12,146	10,453	2,756	222	450	550
北海道	18	215	169	960	736	-	6	10	10
青森	-	-	-	-	-	-	-	-	-
岩手	4	14	10	129	x	-	3	5	5
宮城	1	10	10	x	x	-	-	-	-
秋田	-	-	-	-	-	-	-	-	-
山形	1	3	3	x	x	-	1	3	3
福島	7	69	69	342	311	-	2	6	6
茨城	7	20	17	66	57	-	6	13	13
栃木	6	42	42	383	x	-	3	8	8
群馬	13	63	59	140	132	-	8	21	16
埼玉	7	33	33	151	x	-	4	9	9
千葉	21	86	81	337	323	-	15	36	36
東京都	15	141	163	2,086	1,864	x	3	6	6
神奈川県	30	111	98	360	308	-	24	50	50
新潟	16	111	103	425	365	-	7	12	12
富山	3	16	12	39	x	-	2	4	4
石川	2	5	5	x	x	-	2	5	5
福井	3	9	9	17	x	-	2	2	2
山梨	10	33	33	108	x	-	8	19	19
長野	44	219	194	899	747	x	27	55	55
岐阜	3	46	37	99	x	-	1	1	1
静岡	9	32	32	212	178	-	6	17	17
愛知	8	22	28	319	212	-	6	10	16
三重	-	-	-	-	-	-	-	-	-
滋賀	22	68	79	528	392	-	18	32	53
京都	9	70	105	212	207	-	5	9	9
大阪	14	97	163	1,929	1,780	x	9	2	67
兵庫県	17	52	63	340	254	-	13	27	38
奈良	15	44	40	100	78	-	12	22	22
和歌山	1	4	4	x	x	-	1	4	4
鳥取	4	23	23	38	38	-	2	4	4
島根	5	27	27	148	x	-	2	5	5
岡山	4	16	15	174	x	-	3	5	5
広島	5	43	32	413	x	x	3	9	9
山口	2	4	4	x	x	-	2	4	4
徳島	-	-	-	-	-	-	-	-	-
香川	-	-	-	-	-	-	-	-	-
愛媛	4	36	36	144	129	-	2	8	8
高知	3	29	28	228	x	-	1	1	1
福岡	1	3	3	x	x	-	1	3	3
佐賀	3	15	15	272	x	-	1	2	2
長崎	-	-	-	-	-	-	-	-	-
熊本	5	22	22	208	208	-	3	12	12
大分	-	-	-	-	-	-	-	-	-
宮崎	1	16	10	x	x	-	-	-	-
鹿児島	-	-	-	-	-	-	-	-	-
沖縄	9	19	19	94	85	-	7	11	11



# 別 統 計 表

従業者数、年間売上高及びリース年間契約高

従 業 者 規 模 別								
年間売上高(百万円)			5人～9人					
			リース年間 契 約 高  (百万円)	事業所数	従業者数  (人)	スポーツ・娯楽 用品賃貸業務の 事業従事者数  (人)	年間売上高(百万円)	
計	うち、スポーツ・娯楽 用品賃貸業務					計	うち、スポーツ・娯楽 用品賃貸業務	
3,235	2,936	x	82	534	502	3,349	2,921	-
13	9	-	4	24	24	267	267	-
-	-	-	-	-	-	-	-	-
x	x	-	1	9	5	x	x	-
-	-	-	-	-	-	-	-	-
-	-	-	-	-	-	-	-	-
x	x	-	-	-	-	-	-	-
x	x	-	4	25	25	258	227	-
x	x	-	1	7	4	x	x	-
4	4	-	2	12	12	x	x	-
107	98	-	3	17	17	x	x	-
8	x	-	3	24	24	143	143	-
153	145	-	5	30	25	x	x	-
7	7	-	8	65	65	412	409	-
x	x	-	5	33	33	202	178	-
x	x	-	6	37	33	158	133	-
x	x	-	-	-	-	-	-	-
x	x	-	-	-	-	-	-	-
x	x	-	1	7	7	x	x	-
x	34	-	2	14	14	x	x	-
371	351	x	13	85	70	349	285	-
x	x	-	-	-	-	-	-	-
67	66	-	3	15	15	145	112	-
x	x	-	2	12	12	x	x	-
-	-	-	-	-	-	-	-	-
183	147	-	2	10	10	x	x	-
x	x	-	1	5	5	x	x	-
1,054	1,054	x	-	-	-	-	-	-
71	61	-	4	25	25	268	193	-
51	42	-	2	10	10	x	x	-
x	x	-	-	-	-	-	-	-
x	x	-	1	5	5	x	x	-
x	x	-	3	22	22	x	132	-
x	26	-	-	-	-	-	-	-
x	x	-	1	6	6	x	x	-
x	x	-	-	-	-	-	-	-
-	-	-	-	-	-	-	-	-
-	-	-	-	-	-	-	-	-
-	-	-	-	-	-	-	-	-
-	-	-	-	-	-	-	-	-
x	x	-	1	6	6	x	x	-
x	x	-	-	-	-	-	-	-
x	x	-	-	-	-	-	-	-
x	x	-	2	13	13	x	x	-
-	-	-	-	-	-	-	-	-
x	x	-	1	10	10	x	x	-
-	-	-	-	-	-	-	-	-
-	-	-	-	-	-	-	-	-
-	-	-	-	-	-	-	-	-
x	x	-	2	8	8	x	x	-

② 都 道 府 県

第5-1表 従業者規模別の事業所数、

区 分	従 業 者 規 模 別								
	10人～29人						30人～49人		
	事業所数	従業者数 (人)	スポーツ・娯楽 用品貸貸業務の 事業従事者数 (人)	年間売上高(百万円)		リース年間 契約高 (百万円)	事業所数	従業者数 (人)	スポーツ・娯楽 用品貸貸業務の 事業従事者数 (人)
計				うち、スポーツ・娯 楽用品貸貸業務					
全 国 計	39	605	596	4,198	3,605	1,395	8	295	242
北海道	6	76	67	169	128	-	3	105	68
青森	-	-	-	-	-	-	-	-	-
岩手	-	-	-	-	-	-	-	-	-
宮城	1	10	10	x	x	-	-	-	-
秋田	-	-	-	-	-	-	-	-	-
山形	-	-	-	-	-	-	-	-	-
福島	-	-	-	-	-	-	1	38	38
茨城	-	-	-	-	-	-	-	-	-
栃木	1	22	22	x	x	-	-	-	-
群馬	2	26	26	x	x	-	-	-	-
埼玉	-	-	-	-	-	-	-	-	-
千葉	1	19	19	x	x	-	-	-	-
東京都	3	39	66	x	x	x	1	31	26
神奈川県	1	28	15	x	x	-	-	-	-
新潟	1	15	12	x	x	-	1	47	46
富山	1	12	8	x	x	-	-	-	-
石川	-	-	-	-	-	-	-	-	-
福井	-	-	-	-	-	-	-	-	-
山梨	-	-	-	-	-	-	-	-	-
長野	3	39	39	x	x	-	1	40	30
岐阜	1	11	2	x	x	-	1	34	34
静岡県	-	-	-	-	-	-	-	-	-
愛知県	-	-	-	-	-	-	-	-	-
三重	-	-	-	-	-	-	-	-	-
滋賀	2	26	16	x	x	-	-	-	-
京都	4	56	91	150	150	-	-	-	-
大阪	5	96	96	875	726	-	-	-	-
兵庫県	-	-	-	-	-	-	-	-	-
奈良	1	12	8	x	x	-	-	-	-
和歌山	-	-	-	-	-	-	-	-	-
鳥取	1	14	14	x	x	-	-	-	-
島根	-	-	-	-	-	-	-	-	-
岡山	1	11	10	x	x	-	-	-	-
広島	1	28	17	x	x	x	-	-	-
山口	-	-	-	-	-	-	-	-	-
徳島	-	-	-	-	-	-	-	-	-
香川	-	-	-	-	-	-	-	-	-
愛媛	1	22	22	x	x	-	-	-	-
高知	2	28	27	x	x	-	-	-	-
福岡	-	-	-	-	-	-	-	-	-
佐賀	-	-	-	-	-	-	-	-	-
長崎	-	-	-	-	-	-	-	-	-
熊本	-	-	-	-	-	-	-	-	-
大分	-	-	-	-	-	-	-	-	-
宮崎	1	16	10	x	x	-	-	-	-
鹿児島	-	-	-	-	-	-	-	-	-
沖縄	-	-	-	-	-	-	-	-	-



② 都 道 府 県

第5-2表 スポーツ・娯楽用品賃貸業務の事業従事者規模別の

区 分	計								
	事業所数	従業者数 (人)	スポーツ・娯楽 用品賃貸業務の 事業従事者数 (人)	年間売上高(百万円)		リース年間 契約高 (百万円)	事業所数	従業者数 (人)	スポーツ・娯楽 用品賃貸業務の 事業従事者数 (人)
				計	うち、スポーツ・娯 楽用品賃貸業務				
全 国 計	351	1,884	1,890	12,146	10,453	2,756	216	501	459
北 海 道	18	215	169	960	736	-	6	10	10
青 森	-	-	-	-	-	-	-	-	-
岩 手	4	14	10	129	x	-	3	5	5
宮 城	1	10	10	x	x	-	-	-	-
秋 田	-	-	-	-	-	-	-	-	-
山 形	1	3	3	x	x	-	1	3	3
福 島	7	69	69	342	311	-	2	6	6
茨 城	7	20	17	66	57	-	7	20	17
栃 木	6	42	42	383	x	-	3	8	8
群 馬	13	63	59	140	132	-	8	21	16
埼 玉	7	33	33	151	x	-	4	9	9
千 葉	21	86	81	337	323	-	16	45	40
東 京	15	141	163	2,086	1,864	x	3	6	6
神 奈 川	30	111	98	360	308	-	24	50	50
新 潟	16	111	103	425	365	-	8	17	13
富 山	3	16	12	39	x	-	2	4	4
石 川	2	5	5	x	x	-	2	5	5
福 井	3	9	9	17	x	-	2	2	2
山 梨	10	33	33	108	x	-	8	19	19
長 野	44	219	194	899	747	x	30	75	59
岐 阜	3	46	37	99	x	-	2	12	3
静 岡	9	32	32	212	178	-	6	17	17
愛 知	8	22	28	319	212	-	5	8	8
三 重	-	-	-	-	-	-	-	-	-
滋 賀	22	68	79	528	392	-	16	32	32
京 都	9	70	105	212	207	-	5	9	9
大 阪	14	97	163	1,929	1,780	x	2	2	2
兵 庫	17	52	63	340	254	-	12	27	27
奈 良	15	44	40	100	78	-	12	22	22
和 歌 山	1	4	4	x	x	-	1	4	4
鳥 取	4	23	23	38	38	-	2	4	4
島 根	5	27	27	148	x	-	2	5	5
岡 山	4	16	15	174	x	-	3	5	5
広 島	5	43	32	413	x	x	3	9	9
山 口	2	4	4	x	x	-	2	4	4
徳 島	-	-	-	-	-	-	-	-	-
香 川	-	-	-	-	-	-	-	-	-
愛 媛	4	36	36	144	129	-	2	8	8
高 知	3	29	28	228	x	-	1	1	1
福 岡	1	3	3	x	x	-	1	3	3
佐 賀	3	15	15	272	x	-	1	2	2
長 崎	-	-	-	-	-	-	-	-	-
熊 本	5	22	22	208	208	-	3	12	12
大 分	-	-	-	-	-	-	-	-	-
宮 崎	1	16	10	x	x	-	-	-	-
鹿 児 島	-	-	-	-	-	-	-	-	-
沖 縄	9	19	19	94	85	-	7	11	11

# 別 統 計 表

事業所数、従業者数、年間売上高及びリース年間契約高

ス ポ ー ツ ・ 娯 楽 用 品 賃 貸 業 務 の 事 業 従 事 者 規 模 別								
4人以下			5人～9人					
年間売上高(百万円)		リース年間 契 約 高  (百万円)	事業所数	従業者数  (人)	スポーツ・娯楽 用品賃貸業務の 事業従事者数  (人)	年間売上高(百万円)		リース年間 契 約 高  (百万円)
計	うち、スポーツ・娯楽 用品賃貸業務					計	うち、スポーツ・娯楽 用品賃貸業務	
2,110	1,859	x	93	560	613	3,880	3,270	-
13	9	-	4	24	24	267	267	-
-	-	-	-	-	-	-	-	-
x	x	-	1	9	5	x	x	-
-	-	-	-	-	-	-	-	-
-	-	-	-	-	-	-	-	-
x	x	-	-	-	-	-	-	-
x	x	-	4	25	25	258	227	-
66	57	-	-	-	-	-	-	-
4	4	-	2	12	12	x	x	-
107	98	-	3	17	17	x	x	-
8	x	-	3	24	24	143	143	-
178	165	-	4	21	21	x	x	-
7	7	-	8	65	65	412	409	-
x	x	-	5	33	33	202	178	-
x	x	-	7	46	44	141	128	-
x	x	-	1	12	8	x	x	-
x	x	-	-	-	-	-	-	-
x	x	-	1	7	7	x	x	-
x	34	-	2	14	14	x	x	-
443	402	x	10	66	66	276	234	-
x	x	-	-	-	-	-	-	-
67	66	-	3	15	15	145	112	-
8	6	-	3	14	20	311	205	-
-	-	-	-	-	-	-	-	-
158	121	-	6	36	48	369	270	-
x	x	-	1	5	5	x	x	-
x	x	-	5	-	40	x	x	-
57	47	-	5	25	36	283	207	-
51	42	-	3	22	18	49	36	-
x	x	-	-	-	-	-	-	-
x	x	-	1	5	5	x	x	-
x	x	-	3	22	22	x	132	-
x	26	-	-	-	-	-	-	-
x	x	-	1	6	6	x	x	-
x	x	-	-	-	-	-	-	-
-	-	-	-	-	-	-	-	-
-	-	-	-	-	-	-	-	-
-	-	-	-	-	-	-	-	-
-	-	-	-	-	-	-	-	-
x	x	-	1	10	10	x	x	-
-	-	-	-	-	-	-	-	-
-	-	-	-	-	-	-	-	-
-	-	-	-	-	-	-	-	-
-	-	-	-	-	-	-	-	-
x	x	-	2	8	8	x	x	-

② 都 道 府 県

第5-2表 スポーツ・娯楽用品賃貸業務の事業従事者規模別の

区 分	ス ポ ー ツ ・ 娯 楽 用 品								
	10人～29人						30人～49人		
	事業所数	従業者数 (人)	スポーツ・娯楽 用品賃貸業務の 事業従事者数 (人)	年間売上高(百万円)		リース年間 契 約 高 (百万円)	事業所数	従業者数 (人)	スポーツ・娯楽 用品賃貸業務の 事業従事者数 (人)
計				うち、スポーツ・娯 楽用品賃貸業務					
全 国 計	36	637	601	5,691	4,951	x	6	187	216
北 海 道	8	181	135	681	460	-	-	-	-
青 森	-	-	-	-	-	-	-	-	-
岩 手	-	-	-	-	-	-	-	-	-
宮 城	1	10	10	x	x	-	-	-	-
秋 田	-	-	-	-	-	-	-	-	-
山 形	-	-	-	-	-	-	-	-	-
福 島	-	-	-	-	-	-	1	38	38
茨 城	-	-	-	-	-	-	-	-	-
栃 木	1	22	22	x	x	-	-	-	-
群 馬	2	26	26	x	x	-	-	-	-
埼 玉	-	-	-	-	-	-	-	-	-
千 葉	1	19	19	x	x	-	-	-	-
東 京	4	70	92	1,667	1,449	x	-	-	-
神 奈 川	1	28	15	x	x	-	-	-	-
新 潟	-	-	-	-	-	-	1	47	46
富 山	-	-	-	-	-	-	-	-	-
石 川	-	-	-	-	-	-	-	-	-
福 井	-	-	-	-	-	-	-	-	-
山 梨	-	-	-	-	-	-	-	-	-
長 野	3	39	39	x	x	-	1	40	30
岐 阜	-	-	-	-	-	-	1	34	34
静 岡	-	-	-	-	-	-	-	-	-
愛 知	-	-	-	-	-	-	-	-	-
三 重	-	-	-	-	-	-	-	-	-
滋 賀	-	-	-	-	-	-	-	-	-
京 都	2	28	23	x	x	-	2	28	68
大 阪	7	96	121	1,860	1,711	x	-	-	-
兵 庫	-	-	-	-	-	-	-	-	-
奈 良	-	-	-	-	-	-	-	-	-
和 歌 山	-	-	-	-	-	-	-	-	-
鳥 取	1	14	14	x	x	-	-	-	-
島 根	-	-	-	-	-	-	-	-	-
岡 山	1	11	10	x	x	-	-	-	-
広 島	1	28	17	x	x	x	-	-	-
山 口	-	-	-	-	-	-	-	-	-
徳 島	-	-	-	-	-	-	-	-	-
香 川	-	-	-	-	-	-	-	-	-
愛 媛	1	22	22	x	x	-	-	-	-
高 知	2	28	27	x	x	-	-	-	-
福 岡	-	-	-	-	-	-	-	-	-
佐 賀	-	-	-	-	-	-	-	-	-
長 崎	-	-	-	-	-	-	-	-	-
熊 本	-	-	-	-	-	-	-	-	-
大 分	-	-	-	-	-	-	-	-	-
宮 崎	1	16	10	x	x	-	-	-	-
鹿 児 島	-	-	-	-	-	-	-	-	-
沖 縄	-	-	-	-	-	-	-	-	-



② 都 道 府 県

第6表 専業割合(事業所の年間売上高に占めるスポーツ・娯楽用品賃貸業務の)

区 分	計						50%未満					
	事業所数	従業者数 (人)	スポーツ・娯 楽用品賃貸 業務の事業 従事者数 (人)	年間売上高(百万円)		リース年間 契 約 高 (百万円)	事業所数	従業者数 (人)	スポーツ・娯 楽用品賃貸 業務の事業 従事者数 (人)	年間売上高(百万円)		リース年間 契 約 高 (百万円)
				計	うち、スポー ツ・娯楽用品 賃貸業務					計	うち、スポー ツ・娯楽用品 賃貸業務	
全 国 計	351	1,884	1,890	12,146	10,453	2,756	10	79	69	480	220	-
北 海 道	18	215	169	960	736	-	2	2	2	×	×	-
青 森	-	-	-	-	-	-	-	-	-	-	-	-
岩 手	4	14	10	129	×	-	-	-	-	-	-	-
宮 城	1	10	10	×	×	-	-	-	-	-	-	-
秋 田	-	-	-	-	-	-	-	-	-	-	-	-
山 形	1	3	3	×	×	-	-	-	-	-	-	-
福 島	7	69	69	342	311	-	2	11	11	×	×	-
茨 城	7	20	17	66	57	-	-	-	-	-	-	-
栃 木	6	42	42	383	×	-	-	-	-	-	-	-
群 馬	13	63	59	140	132	-	-	-	-	-	-	-
埼 玉	7	33	33	151	×	-	-	-	-	-	-	-
千 葉	21	86	81	337	323	-	-	-	-	-	-	-
東 京	15	141	163	2,086	1,864	×	-	-	-	-	-	-
神 奈 川	30	111	98	360	308	-	-	-	-	-	-	-
新 潟	16	111	103	425	365	-	1	3	3	×	×	-
富 山	3	16	12	39	×	-	-	-	-	-	-	-
石 川	2	5	5	×	×	-	-	-	-	-	-	-
福 井	3	9	9	17	×	-	-	-	-	-	-	-
山 梨	10	33	33	108	×	-	-	-	-	-	-	-
長 野	44	219	194	899	747	×	4	58	48	176	79	-
岐 阜	3	46	37	99	×	-	-	-	-	-	-	-
静 岡	9	32	32	212	178	-	-	-	-	-	-	-
愛 知	8	22	28	319	212	-	-	-	-	-	-	-
三 重	-	-	-	-	-	-	-	-	-	-	-	-
滋 賀	22	68	79	528	392	-	-	-	-	-	-	-
京 都	9	70	105	212	207	-	-	-	-	-	-	-
大 阪	14	97	163	1,929	1,780	×	-	-	-	-	-	-
兵 庫	17	52	63	340	254	-	-	-	-	-	-	-
奈 良	15	44	40	100	78	-	-	-	-	-	-	-
和 歌 山	1	4	4	×	×	-	-	-	-	-	-	-
鳥 取	4	23	23	38	38	-	-	-	-	-	-	-
島 根	5	27	27	148	×	-	-	-	-	-	-	-
岡 山	4	16	15	174	×	-	-	-	-	-	-	-
広 島	5	43	32	413	×	×	-	-	-	-	-	-
山 口	2	4	4	×	×	-	-	-	-	-	-	-
徳 島	-	-	-	-	-	-	-	-	-	-	-	-
香 川	-	-	-	-	-	-	-	-	-	-	-	-
愛 媛	4	36	36	144	129	-	-	-	-	-	-	-
高 知	3	29	28	228	×	-	-	-	-	-	-	-
福 岡	1	3	3	×	×	-	-	-	-	-	-	-
佐 賀	3	15	15	272	×	-	1	6	6	×	×	-
長 崎	-	-	-	-	-	-	-	-	-	-	-	-
熊 本	5	22	22	208	208	-	-	-	-	-	-	-
大 分	-	-	-	-	-	-	-	-	-	-	-	-
宮 崎	1	16	10	×	×	-	-	-	-	-	-	-
鹿 児 島	-	-	-	-	-	-	-	-	-	-	-	-
沖 縄	9	19	19	94	85	-	-	-	-	-	-	-



# 別 統 計 表

年間売上高割合)別の事業所数、従業者数、年間売上高及びリース年間契約高

専 業 割 合 別											
50%以上100%未満						100%					
事業所数	従業者数 (人)	スポーツ・娯楽用品賃貸業務の事業従事者数 (人)	年間売上高(百万円)		リース年間契約高 (百万円)	事業所数	従業者数 (人)	スポーツ・娯楽用品賃貸業務の事業従事者数 (人)	年間売上高(百万円)		リース年間契約高 (百万円)
			計	うち、スポーツ・娯楽用品賃貸業務					計	うち、スポーツ・娯楽用品賃貸業務	
<b>142</b>	<b>947</b>	<b>856</b>	<b>7,080</b>	<b>5,647</b>	<b>x</b>	<b>199</b>	<b>858</b>	<b>965</b>	<b>4,586</b>	<b>4,586</b>	<b>x</b>
6	161	115	670	450	-	10	52	52	x	x	-
-	-	-	-	-	-	-	-	-	-	-	-
1	9	5	x	x	-	3	5	5	x	x	-
-	-	-	-	-	-	1	10	10	x	x	-
-	-	-	-	-	-	-	-	-	-	-	-
-	-	-	-	-	-	1	3	3	x	x	-
2	7	7	x	x	-	4	51	51	221	221	-
3	12	9	60	51	-	4	9	9	7	7	-
2	12	12	x	x	-	4	30	30	x	x	-
3	8	3	31	23	-	10	55	55	109	109	-
2	5	5	x	x	-	5	28	28	x	x	-
8	35	30	147	132	-	14	51	51	191	191	-
6	80	102	1,685	1,464	x	9	61	61	401	401	-
10	62	49	209	157	-	20	49	49	151	151	-
8	83	75	321	266	-	7	25	25	x	x	-
1	12	8	x	x	-	2	4	4	x	x	-
2	5	5	x	x	-	-	-	-	-	-	-
1	7	7	x	x	-	2	2	2	x	x	-
2	12	12	x	x	-	8	21	21	x	x	-
23	90	74	636	582	-	17	72	72	87	87	x
2	45	36	x	x	-	1	1	1	x	x	-
4	16	16	134	100	-	4	16	16	78	78	-
3	6	13	235	129	-	5	15	15	83	83	-
-	-	-	-	-	-	-	-	-	-	-	-
9	43	33	385	249	-	13	25	46	142	142	-
6	37	32	86	81	-	4	33	73	126	126	-
6	41	61	552	403	-	7	56	102	1,377	1,377	x
6	16	26	311	225	-	11	37	37	28	28	-
9	23	19	71	49	-	6	21	21	28	28	-
1	4	4	x	x	-	-	-	-	-	-	-
-	-	-	-	-	-	4	23	23	38	38	-
2	15	15	x	x	-	3	12	12	x	x	-
2	12	11	x	x	-	2	4	4	x	x	-
2	34	23	x	x	x	3	9	9	x	x	-
-	-	-	-	-	-	2	4	4	x	x	-
-	-	-	-	-	-	-	-	-	-	-	-
-	-	-	-	-	-	-	-	-	-	-	-
3	14	14	x	x	-	1	22	22	x	x	-
1	12	11	x	x	-	2	17	17	x	x	-
-	-	-	-	-	-	1	3	3	x	x	-
1	2	2	x	x	-	1	7	7	x	x	-
-	-	-	-	-	-	-	-	-	-	-	-
-	-	-	-	-	-	5	22	22	208	208	-
-	-	-	-	-	-	-	-	-	-	-	-
1	16	10	x	x	-	-	-	-	-	-	-
-	-	-	-	-	-	-	-	-	-	-	-
3	13	13	93	84	-	6	6	6	1	1	-

② 都 道 府 県

第7表 年間売上高規模別の事業所数、

区 分	計						1千万円未満		
	事業所数	従業者数 (人)	スポーツ・娯楽 用品貸貸業務の 事業従事者数 (人)	年間売上高(百万円)		リース年間 契約高 (百万円)	事業所数	従業者数 (人)	スポーツ・娯楽 用品貸貸業務の 事業従事者数 (人)
				計	うち、スポーツ・娯 楽用品貸貸業務				
全 国 計	351	1,884	1,890	12,146	10,453	2,756	180	459	484
北 海 道	18	215	169	960	736	-	8	30	30
青 森	-	-	-	-	-	-	-	-	-
岩 手	4	14	10	129	x	-	1	3	3
宮 城	1	10	10	x	x	-	-	-	-
秋 田	-	-	-	-	-	-	-	-	-
山 形	1	3	3	x	x	-	-	-	-
福 島	7	69	69	342	311	-	1	2	2
茨 城	7	20	17	66	57	-	5	11	11
栃 木	6	42	42	383	x	-	3	8	8
群 馬	13	63	59	140	132	-	10	51	51
埼 玉	7	33	33	151	x	-	4	9	9
千 葉	21	86	81	337	323	-	7	12	12
東 京	15	141	163	2,086	1,864	x	3	6	6
神 奈 川	30	111	98	360	308	-	19	39	39
新 潟	16	111	103	425	365	-	7	22	22
富 山	3	16	12	39	x	-	1	1	1
石 川	2	5	5	x	x	-	1	3	3
福 井	3	9	9	17	x	-	2	2	2
山 梨	10	33	33	108	x	-	7	15	15
長 野	44	219	194	899	747	x	21	74	67
岐 阜	3	46	37	99	x	-	1	1	1
静 岡	9	32	32	212	178	-	5	11	11
愛 知	8	22	28	319	212	-	5	8	8
三 重	-	-	-	-	-	-	-	-	-
滋 賀	22	68	79	528	392	-	14	24	35
京 都	9	70	105	212	207	-	4	9	9
大 阪	14	97	163	1,929	1,780	x	3	2	12
兵 庫	17	52	63	340	254	-	15	43	54
奈 良	15	44	40	100	78	-	14	32	32
和 歌 山	1	4	4	x	x	-	-	-	-
鳥 取	4	23	23	38	38	-	3	9	9
島 根	5	27	27	148	x	-	2	5	5
岡 山	4	16	15	174	x	-	2	4	4
広 島	5	43	32	413	x	x	3	9	9
山 口	2	4	4	x	x	-	2	4	4
徳 島	-	-	-	-	-	-	-	-	-
香 川	-	-	-	-	-	-	-	-	-
愛 媛	4	36	36	144	129	-	-	-	-
高 知	3	29	28	228	x	-	1	1	1
福 岡	1	3	3	x	x	-	-	-	-
佐 賀	3	15	15	272	x	-	1	2	2
長 崎	-	-	-	-	-	-	-	-	-
熊 本	5	22	22	208	208	-	1	4	4
大 分	-	-	-	-	-	-	-	-	-
宮 崎	1	16	10	x	x	-	-	-	-
鹿 児 島	-	-	-	-	-	-	-	-	-
沖 縄	9	19	19	94	85	-	6	6	6

# 別 統 計 表

従業者数、年間売上高及びリース年間契約高

年 間 売 上 高 規 模 別								
年間売上高(百万円)		リース年間 契 約 高  (百万円)	事業所数	従業者数  (人)	スポーツ・娯楽 用品賃貸業務の 事業従事者数  (人)	年間売上高(百万円)		リース年間 契 約 高  (百万円)
計	うち、スポーツ・娯楽 用品賃貸業務					計	うち、スポーツ・娯楽 用品賃貸業務	
647	589	x	77	368	376	1,332	1,183	-
23	19	-	-	-	-	-	-	-
-	-	-	-	-	-	-	-	-
x	x	-	2	2	2	x	x	-
-	-	-	-	-	-	-	-	-
-	-	-	1	3	3	x	x	-
x	x	-	2	11	11	x	x	-
x	x	-	1	7	4	x	x	-
4	4	-	2	12	12	x	x	-
51	49	-	2	6	2	x	x	-
8	x	-	-	-	-	-	-	-
24	24	-	12	47	42	204	190	-
x	x	-	5	34	34	57	55	-
43	42	-	7	49	36	84	70	-
x	x	-	5	28	25	80	63	-
x	x	-	2	15	11	x	x	-
x	x	-	1	2	2	x	x	-
x	x	-	1	7	7	x	x	-
22	22	-	2	12	12	x	x	-
x	x	x	11	52	52	183	173	-
x	x	-	-	-	-	-	-	-
x	x	-	1	7	7	x	x	-
8	6	-	-	-	-	-	-	-
-	-	-	-	-	-	-	-	-
76	63	-	1	-	11	x	x	-
x	x	-	2	5	5	x	x	-
12	12	-	4	-	29	57	57	-
x	x	-	1	1	1	x	x	-
x	x	-	-	-	-	-	-	-
-	-	-	1	4	4	x	x	-
x	x	-	1	14	14	x	x	-
x	x	-	2	16	16	x	x	-
x	x	-	1	1	1	x	x	-
x	x	-	-	-	-	-	-	-
x	x	-	-	-	-	-	-	-
-	-	-	-	-	-	-	-	-
-	-	-	-	-	-	-	-	-
-	-	-	2	8	8	x	x	-
x	x	-	-	-	-	-	-	-
-	-	-	1	3	3	x	x	-
x	x	-	1	7	7	x	x	-
-	-	-	-	-	-	-	-	-
x	x	-	1	10	10	x	x	-
-	-	-	-	-	-	-	-	-
-	-	-	-	-	-	-	-	-
-	-	-	-	-	-	-	-	-
1	1	-	2	6	6	x	x	-

② 都 道 府 県

第7表 年間売上高規模別の事業所数、

区 分	年 間 売 上 高 規 模 別						リース年間 契約高 (百万円)
	3千万円以上1億円未満						
	事業所数	従業者数 (人)	スポーツ・娯楽 用品賃貸業務の 事業従事者数 (人)	年間売上高(百万円)		計	
うち、スポーツ・娯楽 用品賃貸業務							
全 国 計	64	544	535	3,226	2,871	-	
北海道	6	70	61	221	181	-	
青森	-	-	-	-	-	-	
岩手	1	9	5	x	x	-	
宮城	1	10	10	x	x	-	
秋田	-	-	-	-	-	-	
山形	-	-	-	-	-	-	
福島	5	56	56	295	290	-	
茨城	1	2	2	x	x	-	
栃木	-	-	-	-	-	-	
群馬	2	6	6	x	x	-	
埼玉	3	24	24	143	143	-	
千葉	3	27	27	109	109	-	
東京都	1	8	8	x	x	-	
神奈川県	5	22	22	233	196	-	
新潟	3	14	10	151	118	-	
富山	-	-	-	-	-	-	
石川	-	-	-	-	-	-	
福井	-	-	-	-	-	-	
山梨	1	6	6	x	x	-	
長野	9	46	37	378	315	-	
岐阜	2	45	36	x	x	-	
静岡	3	14	14	195	162	-	
愛知	2	12	12	x	x	-	
三重	-	-	-	-	-	-	
滋賀	4	17	17	152	128	-	
京都	4	56	91	150	150	-	
大阪	-	-	-	-	-	-	
兵庫県	-	-	-	-	-	-	
奈良	1	12	8	x	x	-	
和歌山	-	-	-	-	-	-	
鳥取	-	-	-	-	-	-	
島根	1	6	6	x	x	-	
岡山	-	-	-	-	-	-	
広島	1	6	6	x	x	-	
山口	-	-	-	-	-	-	
徳島	-	-	-	-	-	-	
香川	-	-	-	-	-	-	
愛媛	2	28	28	x	x	-	
高知	1	16	16	x	x	-	
福岡	-	-	-	-	-	-	
佐賀	-	-	-	-	-	-	
長崎	-	-	-	-	-	-	
熊本	2	8	8	x	x	-	
大分	-	-	-	-	-	-	
宮崎	1	16	10	x	x	-	
鹿児島	-	-	-	-	-	-	
沖縄	2	8	8	x	x	-	

# 別 統 計 表

従業者数、年間売上高及びリース年間契約高(つづき)

( つ づ き )						
1億円以上						
事業所数	従業者数 (人)	スポーツ・娯楽 用品賃貸業務の 事業従事者数 (人)	年間売上高(百万円)		リース年間 契 約 高 (百万円)	
			計	うち、スポーツ・娯楽 用品賃貸業務		
	<b>31</b>	<b>513</b>	<b>495</b>	<b>6,942</b>	<b>5,810</b>	<b>x</b>
	5	115	78	716	536	-
	-	-	-	-	-	-
	-	-	-	-	-	-
	-	-	-	-	-	-
	-	-	-	-	-	-
	-	-	-	-	-	-
	-	-	-	-	-	-
	1	22	22	x	x	-
	-	-	-	-	-	-
	-	-	-	-	-	-
	-	-	-	-	-	-
	7	93	115	1,983	1,765	x
	-	-	-	-	-	-
	1	47	46	x	x	-
	-	-	-	-	-	-
	-	-	-	-	-	-
	-	-	-	-	-	-
	2	47	37	x	x	-
	-	-	-	-	-	-
	-	-	-	-	-	-
	2	2	8	x	x	-
	-	-	-	-	-	-
	2	26	16	x	x	-
	-	-	-	-	-	-
	7	96	121	1,860	1,711	x
	1	8	8	x	x	-
	-	-	-	-	-	-
	-	-	-	-	-	-
	1	11	10	x	x	-
	1	28	17	x	x	x
	-	-	-	-	-	-
	-	-	-	-	-	-
	-	-	-	-	-	-
	1	12	11	x	x	-
	-	-	-	-	-	-
	1	6	6	x	x	-
	-	-	-	-	-	-
	-	-	-	-	-	-
	-	-	-	-	-	-
	-	-	-	-	-	-
	-	-	-	-	-	-
	-	-	-	-	-	-

② 都 道 府 県

第8表 雇用形態別の男女別の従業者数、別経営の事業所から

区 分	事業所数	従業者数											
		個人業主(個人経営の事業主)及び 無給の家族従業者						有給役員			一般に正社員、正職員などと 呼ばれている人		
		計	男	女	計	男	女	計	男	女	計	男	女
全 国 計	351	1,884	1,349	535	183	113	70	335	262	73	498	376	121
北 海 道	18	215	155	60	2	2	-	13	10	3	28	25	3
青 森	-	-	-	-	-	-	-	-	-	-	-	-	-
岩 手	4	14	12	2	-	-	-	5	4	1	5	4	1
宮 城	1	10	7	3	-	-	-	3	2	1	1	1	-
秋 田	-	-	-	-	-	-	-	-	-	-	-	-	-
山 形	1	3	1	2	-	-	-	-	-	-	2	1	1
福 島	7	69	51	18	2	1	1	8	6	3	19	14	6
茨 城	7	20	13	8	10	6	4	3	2	1	1	1	-
栃 木	6	42	32	9	-	-	-	11	8	2	26	19	7
群 馬	13	63	54	9	5	3	2	30	25	5	18	15	3
埼 玉	7	33	19	13	9	4	4	12	9	3	6	6	-
千 葉	21	86	63	23	26	21	5	11	9	2	24	17	8
東 京	15	141	117	24	3	1	1	19	17	2	74	68	6
神 奈 川	30	111	83	28	11	6	5	41	25	16	11	9	2
新 潟	16	111	94	17	9	7	1	17	16	1	10	5	5
富 山	3	16	3	13	1	-	1	4	3	1	-	-	-
石 川	2	5	3	2	3	1	2	-	-	-	1	1	-
福 井	3	9	7	2	2	2	-	1	1	-	3	2	1
山 梨	10	33	17	15	12	5	7	5	4	1	4	1	3
長 野	44	219	160	60	13	7	6	52	41	11	40	29	11
岐 阜	3	46	26	20	2	2	-	9	9	-	1	1	-
静 岡	9	32	19	13	4	3	2	6	6	-	14	7	8
愛 知	8	22	9	12	5	3	2	6	5	2	5	-	5
三 重	-	-	-	-	-	-	-	-	-	-	-	-	-
滋 賀	22	68	50	18	14	7	7	20	12	8	27	24	2
京 都	9	70	49	21	6	3	3	8	7	1	10	10	-
大 阪	14	97	67	30	2	2	-	9	7	2	58	35	23
兵 庫	17	52	39	13	12	7	5	3	2	1	10	6	5
奈 良	15	44	32	12	6	3	3	7	7	-	6	5	1
和 歌 山	1	4	4	-	-	-	-	-	-	-	3	3	-
鳥 取	4	23	15	8	2	1	1	3	2	1	3	2	1
島 根	5	27	22	5	2	2	-	5	4	1	8	7	1
岡 山	4	16	8	8	4	2	2	1	-	1	3	2	1
広 島	5	43	28	16	3	3	-	7	5	2	18	15	3
山 口	2	4	2	2	1	-	1	-	-	-	1	-	1
徳 島	-	-	-	-	-	-	-	-	-	-	-	-	-
香 川	-	-	-	-	-	-	-	-	-	-	-	-	-
愛 媛	4	36	13	23	-	-	-	1	1	-	10	7	3
高 知	3	29	16	13	1	1	-	6	5	1	12	6	6
福 岡	1	3	3	-	-	-	-	-	-	-	3	3	-
佐 賀	3	15	13	2	1	1	-	1	1	-	8	7	1
長 崎	-	-	-	-	-	-	-	-	-	-	-	-	-
熊 本	5	22	21	1	3	1	1	5	5	-	5	5	-
大 分	-	-	-	-	-	-	-	-	-	-	-	-	-
宮 崎	1	16	11	5	-	-	-	2	2	-	13	9	4
鹿 児 島	-	-	-	-	-	-	-	-	-	-	-	-	-
沖 縄	9	19	13	5	10	5	5	-	-	-	8	8	-

# 別 統 計 表

派遣されている人及びスポーツ・娯楽用品賃貸業務の部門別事業従事者数

雇 用 形 態 別 ( 人 )												
常 用 雇 用 者						臨時雇用者 (常用雇用者以外の雇用者)			うち、別経営の事業所に派遣している人			
パート・アルバイトなど			(就業時間換算雇用者数)						計	男	女	該 当 事業所数
計	男	女	計	男	女	計	男	女				
426	262	164	265	163	102	442	335	107	1	9	4	5
39	19	20	39	19	20	134	100	34	-	-	-	-
-	-	-	-	-	-	-	-	-	-	-	-	-
4	4	-	2	2	-	-	-	-	-	-	-	-
-	-	-	-	-	-	6	4	2	-	-	-	-
-	-	-	-	-	-	-	-	-	-	-	-	-
1	-	1	1	-	1	-	-	-	-	-	-	-
3	3	-	-	-	-	37	28	9	-	-	-	-
4	2	2	3	1	2	2	1	1	-	-	-	-
5	5	-	5	5	-	-	-	-	-	-	-	-
11	11	-	9	9	-	-	-	-	-	-	-	-
6	-	6	3	-	3	-	-	-	-	-	-	-
20	14	6	11	6	5	5	3	2	-	-	-	-
44	30	14	29	21	9	1	1	-	-	-	-	-
17	14	3	11	9	2	32	30	2	-	-	-	-
20	15	5	11	8	2	55	49	5	-	-	-	-
2	-	2	2	-	2	9	-	9	-	-	-	-
1	1	-	1	1	-	-	-	-	-	-	-	-
2	1	1	2	1	1	1	1	-	-	-	-	-
10	5	5	9	4	5	1	1	-	-	-	-	-
44	35	9	25	21	4	70	48	23	1	9	4	5
34	14	20	15	8	7	-	-	-	-	-	-	-
7	3	4	6	1	4	-	-	-	-	-	-	-
5	-	5	3	-	3	2	2	-	-	-	-	-
-	-	-	-	-	-	-	-	-	-	-	-	-
4	4	-	2	2	-	2	2	-	-	-	-	-
30	18	12	11	7	4	18	12	5	-	-	-	-
7	5	2	7	5	2	21	19	2	-	-	-	-
22	20	2	9	7	2	5	5	-	-	-	-	-
16	10	6	11	8	4	9	7	2	-	-	-	-
1	1	-	1	1	-	-	-	-	-	-	-	-
-	-	-	-	-	-	15	10	5	-	-	-	-
7	7	-	3	3	-	6	3	3	-	-	-	-
8	4	4	8	4	4	-	-	-	-	-	-	-
13	2	11	5	-	5	3	3	-	-	-	-	-
2	2	-	1	1	-	-	-	-	-	-	-	-
-	-	-	-	-	-	-	-	-	-	-	-	-
-	-	-	-	-	-	-	-	-	-	-	-	-
25	5	20	13	2	11	-	-	-	-	-	-	-
5	2	3	3	2	1	5	2	3	-	-	-	-
-	-	-	-	-	-	-	-	-	-	-	-	-
5	4	1	2	2	-	-	-	-	-	-	-	-
-	-	-	-	-	-	-	-	-	-	-	-	-
4	4	-	3	3	-	5	5	-	-	-	-	-
-	-	-	-	-	-	-	-	-	-	-	-	-
1	-	1	-	-	-	-	-	-	-	-	-	-
-	-	-	-	-	-	-	-	-	-	-	-	-
-	-	-	-	-	-	-	-	-	-	-	-	-

② 都 道 府 県

第8表 雇用形態別の男女別の従業者数、別経営の事業所から

区 分	別経営の事業所から派遣されている人				事業従事者数 (「従業者数計」+ 「別経営の事業所から派遣されている人」- 「うち、別経営の事業所に派遣している人」)			
	該 当 事業所数	(人)			(人)			
		計	男	女	計	男	女	
全 国 計	21	176	132	44	2,052	1,477	575	1,890
北 海 道	3	5	3	3	220	158	62	169
青 森	-	-	-	-	-	-	-	-
岩 手	-	-	-	-	14	12	2	10
宮 城	-	-	-	-	10	7	3	10
秋 田	-	-	-	-	-	-	-	-
山 形	-	-	-	-	3	1	2	3
福 島	-	-	-	-	69	51	18	69
茨 城	-	-	-	-	20	13	8	17
栃 木	-	-	-	-	42	32	9	42
群 馬	-	-	-	-	63	54	9	59
埼 玉	-	-	-	-	33	19	13	33
千 葉	-	-	-	-	86	63	23	81
東 京	3	27	27	-	168	144	24	163
神 奈 川	-	-	-	-	111	83	28	98
新 潟	-	-	-	-	111	94	17	103
富 山	-	-	-	-	16	3	13	12
石 川	-	-	-	-	5	3	2	5
福 井	-	-	-	-	9	7	2	9
山 梨	-	-	-	-	33	17	15	33
長 野	-	-	-	-	211	156	55	194
岐 阜	-	-	-	-	46	26	20	37
静 岡	-	-	-	-	32	19	13	32
愛 知	2	6	5	2	28	14	14	28
三 重	-	-	-	-	-	-	-	-
滋 賀	2	22	22	-	89	72	18	79
京 都	2	40	2	38	110	51	59	105
大 阪	8	66	63	2	163	130	33	163
兵 庫	2	11	11	-	63	49	13	63
奈 良	-	-	-	-	44	32	12	40
和 歌 山	-	-	-	-	4	4	-	4
鳥 取	-	-	-	-	23	15	8	23
島 根	-	-	-	-	27	22	5	27
岡 山	-	-	-	-	16	8	8	15
広 島	-	-	-	-	43	28	16	32
山 口	-	-	-	-	4	2	2	4
徳 島	-	-	-	-	-	-	-	-
香 川	-	-	-	-	-	-	-	-
愛 媛	-	-	-	-	36	13	23	36
高 知	-	-	-	-	29	16	13	28
福 岡	-	-	-	-	3	3	-	3
佐 賀	-	-	-	-	15	13	2	15
長 崎	-	-	-	-	-	-	-	-
熊 本	-	-	-	-	22	21	1	22
大 分	-	-	-	-	-	-	-	-
宮 崎	-	-	-	-	16	11	5	10
鹿 児 島	-	-	-	-	-	-	-	-
沖 縄	-	-	-	-	19	13	5	19



# 別 統 計 表

派遣されている人及びスポーツ・娯楽用品賃貸業務の部門別事業従事者数(つづき)

うち、スポーツ・娯楽用品賃貸業務の部門別事業従事者数							
合 計	管 理 ・ 営 業 部 門		保 守 ・ 管 理 ・ 操 作 部 門			そ の 他	
うち、別経営の事業所 から派遣されている人	うち、別経営の事業所 から派遣されている人	うち、別経営の事業所 から派遣されている人	うち、別経営の事業所 から派遣されている人	うち、別経営の事業所 から派遣されている人	うち、別経営の事業所 から派遣されている人	うち、別経営の事業所 から派遣されている人	うち、別経営の事業所 から派遣されている人
176	1,012	92	480	48	397	36	
5	109	5	36	-	24	-	
-	-	-	-	-	-	-	
-	6	-	2	-	2	-	
-	6	-	4	-	-	-	
-	-	-	-	-	-	-	
-	2	-	1	-	-	-	
-	43	-	11	-	15	-	
-	12	-	2	-	4	-	
-	19	-	18	-	5	-	
-	26	-	9	-	23	-	
-	7	-	15	-	11	-	
-	33	-	31	-	17	-	
27	43	3	79	24	41	-	
-	49	-	12	-	36	-	
-	38	-	46	-	18	-	
-	2	-	1	-	9	-	
-	4	-	1	-	-	-	
-	5	-	1	-	3	-	
-	25	-	5	-	3	-	
-	118	-	44	-	32	-	
-	35	-	2	-	-	-	
-	21	-	7	-	4	-	
6	17	3	11	3	-	-	
-	-	-	-	-	-	-	
22	74	22	4	-	1	-	
40	27	2	16	2	62	36	
66	112	47	29	19	21	-	
11	45	11	7	-	12	-	
-	24	-	14	-	2	-	
-	1	-	-	-	3	-	
-	20	-	1	-	2	-	
-	10	-	7	-	10	-	
-	10	-	3	-	2	-	
-	9	-	15	-	9	-	
-	1	-	-	-	3	-	
-	-	-	-	-	-	-	
-	-	-	-	-	-	-	
-	11	-	24	-	1	-	
-	21	-	-	-	7	-	
-	-	-	3	-	-	-	
-	10	-	-	-	5	-	
-	-	-	-	-	-	-	
-	9	-	5	-	8	-	
-	-	-	-	-	-	-	
-	4	-	6	-	-	-	
-	-	-	-	-	-	-	
-	7	-	8	-	3	-	

② 都 道 府 県

第9-1表 スポーツ・娯楽用品賃貸業務(リース)の

区 分	事業所数	スポーツ・娯楽用品賃貸業務(リース)の契約先産業別									
		計		建設業		製造業		電気・ガス・熱供給・水道業		情報通信業	
		該 当 事業所数	年間契約高 (百万円)	該 当 事業所数	年間契約高 (百万円)	該 当 事業所数	年間契約高 (百万円)	該 当 事業所数	年間契約高 (百万円)	該 当 事業所数	年間契約高 (百万円)
全 国 計	351	9	2,756	-	-	-	-	-	-	-	-
北 海 道	18	-	-	-	-	-	-	-	-	-	-
青 森	-	-	-	-	-	-	-	-	-	-	-
岩 手	4	-	-	-	-	-	-	-	-	-	-
宮 城	1	-	-	-	-	-	-	-	-	-	-
秋 田	-	-	-	-	-	-	-	-	-	-	-
山 形	1	-	-	-	-	-	-	-	-	-	-
福 島	7	-	-	-	-	-	-	-	-	-	-
茨 城	7	-	-	-	-	-	-	-	-	-	-
栃 木	6	-	-	-	-	-	-	-	-	-	-
群 馬	13	-	-	-	-	-	-	-	-	-	-
埼 玉	7	-	-	-	-	-	-	-	-	-	-
千 葉	21	-	-	-	-	-	-	-	-	-	-
東 京	15	4	x	-	-	-	-	-	-	-	-
神 奈 川	30	-	-	-	-	-	-	-	-	-	-
新 潟	16	-	-	-	-	-	-	-	-	-	-
富 山	3	-	-	-	-	-	-	-	-	-	-
石 川	2	-	-	-	-	-	-	-	-	-	-
福 井	3	-	-	-	-	-	-	-	-	-	-
山 梨	10	-	-	-	-	-	-	-	-	-	-
長 野	44	1	x	-	-	-	-	-	-	-	-
岐 阜	3	-	-	-	-	-	-	-	-	-	-
静 岡	9	-	-	-	-	-	-	-	-	-	-
愛 知	8	-	-	-	-	-	-	-	-	-	-
三 重	-	-	-	-	-	-	-	-	-	-	-
滋 賀	22	-	-	-	-	-	-	-	-	-	-
京 都	9	-	-	-	-	-	-	-	-	-	-
大 阪	14	2	x	-	-	-	-	-	-	-	-
兵 庫	17	-	-	-	-	-	-	-	-	-	-
奈 良	15	-	-	-	-	-	-	-	-	-	-
和 歌 山	1	-	-	-	-	-	-	-	-	-	-
鳥 取	4	-	-	-	-	-	-	-	-	-	-
島 根	5	-	-	-	-	-	-	-	-	-	-
岡 山	4	-	-	-	-	-	-	-	-	-	-
広 島	5	1	x	-	-	-	-	-	-	-	-
山 口	2	-	-	-	-	-	-	-	-	-	-
徳 島	-	-	-	-	-	-	-	-	-	-	-
香 川	-	-	-	-	-	-	-	-	-	-	-
愛 媛	4	-	-	-	-	-	-	-	-	-	-
高 知	3	-	-	-	-	-	-	-	-	-	-
福 岡	1	-	-	-	-	-	-	-	-	-	-
佐 賀	3	-	-	-	-	-	-	-	-	-	-
長 崎	-	-	-	-	-	-	-	-	-	-	-
熊 本	5	-	-	-	-	-	-	-	-	-	-
大 分	-	-	-	-	-	-	-	-	-	-	-
宮 崎	1	-	-	-	-	-	-	-	-	-	-
鹿 児 島	-	-	-	-	-	-	-	-	-	-	-
沖 縄	9	-	-	-	-	-	-	-	-	-	-



② 都 道 府 県

第9-1表 スポーツ・娯楽用品賃貸業務(リース)の

区 分	生活関連サービス業、 娯楽業		教育、学習支援業		サービス業		公 務	
	該 当 事業所数	年間契約高 (百万円)	該 当 事業所数	年間契約高 (百万円)	該 当 事業所数	年間契約高 (百万円)	該 当 事業所数	年間契約高 (百万円)
	全 国 計	-	-	-	-	-	-	7
北海道	-	-	-	-	-	-	-	-
青森	-	-	-	-	-	-	-	-
岩手	-	-	-	-	-	-	-	-
宮城	-	-	-	-	-	-	-	-
秋田	-	-	-	-	-	-	-	-
山形	-	-	-	-	-	-	-	-
福島	-	-	-	-	-	-	-	-
茨城	-	-	-	-	-	-	-	-
栃木	-	-	-	-	-	-	-	-
群馬	-	-	-	-	-	-	-	-
埼玉	-	-	-	-	-	-	-	-
東京	-	-	-	-	-	-	4	x
神奈川	-	-	-	-	-	-	-	-
新潟	-	-	-	-	-	-	-	-
富山	-	-	-	-	-	-	-	-
石川	-	-	-	-	-	-	-	-
福井	-	-	-	-	-	-	-	-
山梨	-	-	-	-	-	-	-	-
長野	-	-	-	-	-	-	-	-
岐阜	-	-	-	-	-	-	-	-
静岡	-	-	-	-	-	-	-	-
愛知	-	-	-	-	-	-	-	-
三重	-	-	-	-	-	-	-	-
滋賀	-	-	-	-	-	-	-	-
京都	-	-	-	-	-	-	-	-
大阪	-	-	-	-	-	-	2	x
兵庫	-	-	-	-	-	-	-	-
奈良	-	-	-	-	-	-	-	-
和歌山	-	-	-	-	-	-	-	-
鳥取	-	-	-	-	-	-	-	-
島根	-	-	-	-	-	-	-	-
岡山	-	-	-	-	-	-	-	-
広島	-	-	-	-	-	-	1	x
山口	-	-	-	-	-	-	-	-
徳島	-	-	-	-	-	-	-	-
香川	-	-	-	-	-	-	-	-
愛媛	-	-	-	-	-	-	-	-
高知	-	-	-	-	-	-	-	-
福岡	-	-	-	-	-	-	-	-
佐賀	-	-	-	-	-	-	-	-
長崎	-	-	-	-	-	-	-	-
熊本	-	-	-	-	-	-	-	-
大分	-	-	-	-	-	-	-	-
宮崎	-	-	-	-	-	-	-	-
鹿児島	-	-	-	-	-	-	-	-
沖縄	-	-	-	-	-	-	-	-

注 11 : 同業者とは、契約先(取引相手)がスポーツ・娯楽用品賃貸業務を主業として営む事業所の場合をいい、同一企業間の企業内取引を含む。



② 都 道 府 県

第9-2表 スポーツ・娯楽用品賃貸業務(レンタル)の

区 分	事業所数	スポーツ・娯楽用品賃貸業務(レンタル)の契約先産業別									
		計		建設業		製造業		電気・ガス・熱供給・水道業		情報通信業	
		該 当 事業所数	年間売上高 (百万円)	該 当 事業所数	年間売上高 (百万円)	該 当 事業所数	年間売上高 (百万円)	該 当 事業所数	年間売上高 (百万円)	該 当 事業所数	年間売上高 (百万円)
全 国 計	351	342	7,697	39	166	5	16	1	x	31	x
北海道	18	18	736	-	-	-	-	-	-	-	-
青森	-	-	-	-	-	-	-	-	-	-	-
岩手	4	4	x	-	-	-	-	-	-	-	-
宮城	1	1	x	1	x	1	x	-	-	1	x
秋田	-	-	-	-	-	-	-	-	-	-	-
山形	1	1	x	-	-	-	-	-	-	-	-
福島	7	7	311	1	x	1	x	-	-	-	-
茨城	7	7	57	1	x	-	-	-	-	1	x
栃木	6	6	x	1	x	-	-	-	-	-	-
群馬	13	13	132	-	-	-	-	-	-	-	-
埼玉	7	7	x	-	-	-	-	-	-	-	-
千葉	21	21	323	-	-	-	-	-	-	-	-
東京都	15	11	x	-	-	-	-	-	-	-	-
神奈川県	30	30	308	14	0	-	-	-	-	16	16
新潟	16	16	365	-	-	-	-	-	-	-	-
富山	3	3	x	-	-	-	-	-	-	-	-
石川	2	2	x	-	-	-	-	-	-	-	-
福井	3	3	x	-	-	-	-	-	-	-	-
山梨	10	10	x	-	-	-	-	-	-	-	-
長野	44	42	x	3	1	-	-	-	-	3	1
岐阜	3	3	x	-	-	-	-	-	-	-	-
静岡県	9	9	178	1	x	1	x	-	-	-	-
愛知県	8	8	212	2	x	-	-	-	-	2	x
三重	-	-	-	-	-	-	-	-	-	-	-
滋賀	22	22	392	6	1	-	-	-	-	6	0
京都	9	9	207	-	-	-	-	-	-	-	-
大阪	14	11	x	-	-	-	-	-	-	-	-
兵庫県	17	17	254	-	-	-	-	-	-	-	-
奈良	15	15	78	-	-	-	-	-	-	-	-
和歌山	1	1	x	-	-	-	-	-	-	-	-
鳥取	4	4	38	-	-	-	-	-	-	-	-
島根	5	5	x	2	x	-	-	-	-	1	x
岡山	4	4	x	-	-	-	-	-	-	-	-
広島	5	4	69	-	-	-	-	-	-	-	-
山口	2	2	x	-	-	-	-	-	-	-	-
徳島	-	-	-	-	-	-	-	-	-	-	-
香川	-	-	-	-	-	-	-	-	-	-	-
愛媛	4	4	129	-	-	-	-	-	-	-	-
高知	3	3	x	-	-	-	-	-	-	-	-
福岡	1	1	x	1	x	-	-	-	-	-	-
佐賀	3	3	x	1	x	-	-	-	-	-	-
長崎	-	-	-	-	-	-	-	-	-	-	-
熊本	5	5	208	-	-	-	-	-	-	-	-
大分	-	-	-	-	-	-	-	-	-	-	-
宮崎	1	1	x	1	x	-	-	1	x	-	-
鹿児島	-	-	-	-	-	-	-	-	-	-	-
沖縄	9	9	85	4	2	2	x	-	-	2	x

# 別 統 計 表

契約先産業別の該当事業所数及び年間売上高

運輸業, 郵便業		卸売業, 小売業		金融業, 保険業		不動産業, 物品賃貸業 (同業者を除く)		学術研究, 専門・ 技術サービス業		宿泊業, 飲食サービス業	
該 当 事業所数	年間売上高 (百万円)	該 当 事業所数	年間売上高 (百万円)	該 当 事業所数	年間売上高 (百万円)	該 当 事業所数	年間売上高 (百万円)	該 当 事業所数	年間売上高 (百万円)	該 当 事業所数	年間売上高 (百万円)
1	x	33	38	-	-	3	19	5	113	45	231
-	-	2	x	-	-	-	-	-	-	4	47
-	-	-	-	-	-	-	-	-	-	-	-
-	-	-	-	-	-	-	-	-	-	1	x
-	-	1	x	-	-	1	x	-	-	-	-
-	-	-	-	-	-	-	-	-	-	-	-
-	-	-	-	-	-	-	-	-	-	-	-
-	-	1	x	-	-	1	x	1	x	1	x
-	-	1	x	-	-	-	-	1	x	1	x
-	-	-	-	-	-	-	-	-	-	-	-
-	-	-	-	-	-	-	-	-	-	2	x
-	-	-	-	-	-	-	-	-	-	-	-
-	-	-	-	-	-	-	-	-	-	2	x
-	-	-	-	-	-	-	-	-	-	-	-
-	-	14	0	-	-	-	-	-	-	15	19
-	-	-	-	-	-	-	-	-	-	3	92
-	-	-	-	-	-	-	-	-	-	-	-
-	-	-	-	-	-	-	-	-	-	-	-
-	-	-	-	-	-	-	-	-	-	-	-
-	-	3	1	-	-	-	-	-	-	7	26
-	-	-	-	-	-	-	-	-	-	-	-
-	-	-	-	-	-	-	-	-	-	-	-
-	-	2	x	-	-	-	-	-	-	-	-
-	-	-	-	-	-	-	-	-	-	-	-
-	-	6	0	-	-	-	-	-	-	6	1
-	-	-	-	-	-	-	-	-	-	-	-
-	-	-	-	-	-	-	-	2	x	-	-
-	-	-	-	-	-	-	-	-	-	1	x
-	-	-	-	-	-	-	-	-	-	-	-
-	-	-	-	-	-	-	-	-	-	-	-
1	x	-	-	-	-	-	-	-	-	-	-
-	-	1	x	-	-	-	-	-	-	-	-
-	-	-	-	-	-	-	-	-	-	-	-
-	-	-	-	-	-	-	-	-	-	-	-
-	-	-	-	-	-	-	-	-	-	-	-
-	-	-	-	-	-	-	-	-	-	-	-
-	-	-	-	-	-	-	-	-	-	-	-
-	-	-	-	-	-	1	x	-	-	-	-
-	-	-	-	-	-	-	-	-	-	-	-
-	-	1	x	-	-	-	-	1	x	-	-
-	-	-	-	-	-	-	-	-	-	-	-
-	-	2	x	-	-	-	-	-	-	2	x

② 都 道 府 県

第9-2表 スポーツ・娯楽用品賃貸業務(レンタル)の

区 分	生活関連サービス業, 娯楽業		教育, 学習支援業		サービス業		公 務	
	該 当 事業所数	年間売上高 (百万円)	該 当 事業所数	年間売上高 (百万円)	該 当 事業所数	年間売上高 (百万円)	該 当 事業所数	年間売上高 (百万円)
	全 国 計	62	1,088	35	87	68	1,781	43
北海道	3	18	-	-	3	242	-	-
青森	-	-	-	-	-	-	-	-
岩手	1	x	1	x	2	x	1	x
宮城	-	-	-	-	-	-	1	x
秋田	-	-	-	-	-	-	-	-
山形	-	-	-	-	-	-	-	-
福島	1	x	2	x	3	156	1	x
茨城	1	x	-	-	1	x	1	x
栃木	-	-	-	-	1	x	-	-
群馬	-	-	-	-	2	x	-	-
埼玉	3	143	-	-	-	-	-	-
千葉	2	x	-	-	2	x	-	-
東京都	4	70	-	-	3	284	-	-
神奈川県	18	105	14	1	16	33	15	19
新潟	1	x	-	-	1	x	-	-
富山	-	-	1	x	-	-	-	-
石川	-	-	-	-	-	-	1	x
福井	-	-	-	-	-	-	-	-
山梨	-	-	-	-	-	-	-	-
長野	5	39	7	11	4	24	4	6
岐阜	-	-	-	-	-	-	-	-
静岡県	3	43	1	x	1	x	1	x
愛知県	2	x	2	x	2	x	2	x
三重	-	-	-	-	-	-	-	-
滋賀	6	2	6	1	6	2	6	3
京都	1	x	-	-	2	x	-	-
大阪	5	509	-	-	-	-	2	x
兵庫県	1	x	-	-	1	x	-	-
奈良	-	-	-	-	7	14	-	-
和歌山	-	-	-	-	-	-	-	-
鳥取	-	-	-	-	-	-	-	-
島根	1	x	-	-	1	x	2	x
岡山	-	-	-	-	1	x	-	-
広島	1	x	-	-	1	x	-	-
山口	-	-	-	-	-	-	-	-
徳島	-	-	-	-	-	-	-	-
香川	-	-	-	-	-	-	-	-
愛媛	1	x	-	-	1	x	2	x
高知	-	-	-	-	-	-	-	-
福岡	-	-	-	-	1	x	1	x
佐賀	-	-	-	-	1	x	1	x
長崎	-	-	-	-	-	-	-	-
熊本	-	-	-	-	-	-	-	-
大分	-	-	-	-	-	-	-	-
宮崎	-	-	-	-	1	x	-	-
鹿児島	-	-	-	-	-	-	-	-
沖縄	3	41	2	x	5	41	2	x

注 12 : 同業者とは、契約先(取引相手)がスポーツ・娯楽用品賃貸業務を主業として営む事業所の場合をいい、同一企業間の企業内取引を含む。



# 別 統 計 表

契約先産業別の該当事業所数及び年間売上高(つづき)

スポーツ・娯楽用品賃貸業務(レンタル)の契約先産業別(つづき)							
同業者		計					
						その他	
				その他の産業		個人	
該 当 事業所数	年間売上高 (百万円)	該 当 事業所数	年間売上高 (百万円)	該 当 事業所数	年間売上高 (百万円)	該 当 事業所数	年間売上高 (百万円)
<b>47</b>	<b>274</b>	<b>283</b>	<b>3,545</b>	<b>34</b>	<b>231</b>	<b>277</b>	<b>3,314</b>
1	x	14	425	-	-	14	425
-	-	-	-	-	-	-	-
1	x	1	x	-	-	1	x
1	x	-	-	-	-	-	-
-	-	-	-	-	-	-	-
1	x	-	-	-	-	-	-
1	x	6	97	-	-	6	97
1	x	6	34	-	-	6	34
-	-	5	41	-	-	5	41
-	-	11	115	2	x	10	x
-	-	4	x	-	-	4	x
-	-	18	258	-	-	18	258
-	-	7	x	-	-	7	x
15	14	24	101	15	14	24	86
-	-	13	x	-	-	13	x
-	-	3	x	1	x	2	x
1	x	2	x	-	-	2	x
1	x	3	6	-	-	3	6
1	x	9	102	-	-	9	102
3	x	40	636	4	12	38	624
-	-	3	x	-	-	3	x
2	x	8	25	-	-	8	25
3	86	6	8	-	-	6	8
-	-	-	-	-	-	-	-
6	1	22	380	6	3	22	377
-	-	7	114	-	-	7	114
2	x	7	68	-	-	7	68
-	-	13	74	-	-	13	74
-	-	14	63	-	-	14	63
-	-	1	x	-	-	1	x
-	-	4	38	-	-	4	38
1	x	4	23	-	-	4	23
-	-	3	108	-	-	3	108
-	-	3	x	-	-	3	x
-	-	2	x	-	-	2	x
-	-	-	-	-	-	-	-
-	-	-	-	-	-	-	-
2	x	4	73	-	-	4	73
-	-	3	x	1	x	2	x
1	x	1	x	1	x	1	x
-	-	3	38	1	x	2	x
-	-	-	-	-	-	-	-
-	-	3	x	-	-	3	x
-	-	-	-	-	-	-	-
1	x	1	x	1	x	1	x
-	-	-	-	-	-	-	-
2	x	6	1	2	x	6	x

② 都 道 府 県

第10表 スポーツ・娯楽用品賃貸業務の主たる賃貸物件別の

区 分	事業所数	1事業所当たり 年間営業日数	主たる賃貸物件別の事業所数、保有数、貸出し数及び								
			スキー、スノーボード								
			該当事業所数	保有数	貸出し数	1事業所当たり			該当事業所数	保有数	
						保有数	貸出し数	年間営業日数			
<b>全 国 計</b>	<b>351</b>	<b>239</b>	<b>89</b>	<b>366,398</b>	<b>636,444</b>	<b>4,134</b>	<b>7,182</b>	<b>126</b>	<b>2</b>	<b>x</b>	
北海道	18	189	10	58,361	163,359	5,836	16,336	214	2	x	
青森	-	-	-	-	-	-	-	-	-	-	
岩手	4	244	1	x	x	x	x	x	-	-	
宮城	1	x	-	-	-	-	-	-	-	-	
秋田	-	-	-	-	-	-	-	-	-	-	
山形	1	x	1	x	x	x	x	x	-	-	
福島	7	190	5	21,086	86,437	4,217	17,287	194	-	-	
茨城	7	273	-	-	-	-	-	-	-	-	
栃木	6	233	-	-	-	-	-	-	-	-	
群馬	13	232	3	560	2,032	175	635	100	-	-	
埼玉	7	259	-	-	-	-	-	-	-	-	
千葉	21	305	-	-	-	-	-	-	-	-	
東京都	15	260	-	-	-	-	-	-	-	-	
神奈川県	30	287	-	-	-	-	-	-	-	-	
新潟	16	105	16	14,718	87,136	939	5,562	105	-	-	
富山	3	70	2	x	x	x	x	x	-	-	
石川	2	x	1	x	x	x	x	x	-	-	
福井	3	70	-	-	-	-	-	-	-	-	
山梨	10	310	-	-	-	-	-	-	-	-	
長野	44	169	28	197,352	187,214	6,936	6,579	133	-	-	
岐阜	3	119	2	x	x	x	x	x	-	-	
静岡	9	304	-	-	-	-	-	-	-	-	
愛知	8	235	-	-	-	-	-	-	-	-	
三重	-	-	-	-	-	-	-	-	-	-	
滋賀	22	311	-	-	-	-	-	-	-	-	
京都	9	333	-	-	-	-	-	-	-	-	
大阪	14	329	-	-	-	-	-	-	-	-	
兵庫県	17	170	8	1,820	12,155	233	1,558	68	-	-	
奈良	15	322	-	-	-	-	-	-	-	-	
和歌山	1	x	-	-	-	-	-	-	-	-	
鳥取	4	60	4	2,030	8,200	508	2,050	60	-	-	
島根	5	176	3	4,100	7,750	1,640	3,100	102	-	-	
岡山	4	283	-	-	-	-	-	-	-	-	
広島	5	159	3	825	348	275	116	75	-	-	
山口	2	x	-	-	-	-	-	-	-	-	
徳島	-	-	-	-	-	-	-	-	-	-	
香川県	-	-	-	-	-	-	-	-	-	-	
愛媛	4	320	-	-	-	-	-	-	-	-	
高知	3	362	-	-	-	-	-	-	-	-	
福岡	1	x	-	-	-	-	-	-	-	-	
佐賀	3	302	-	-	-	-	-	-	-	-	
長崎	-	-	-	-	-	-	-	-	-	-	
熊本	5	238	2	x	x	x	x	x	-	-	
大分	-	-	-	-	-	-	-	-	-	-	
宮崎	1	x	-	-	-	-	-	-	-	-	
鹿児島	-	-	-	-	-	-	-	-	-	-	
沖縄	9	239	-	-	-	-	-	-	-	-	

# 別 統 計 表

事業所数、保有数、貸出し件数及び1事業所当たりの保有数、貸出し件数、年間営業日数

1事業所当たりの保有数、貸出し数、年間営業日数									
スケート				自転車					
貸出し数	1事業所当たり			該当事業所数	保有数	貸出し数	1事業所当たり		
	保有数	貸出し数	年間営業日数				保有数	貸出し数	年間営業日数
x	x	x	x	73	13,840	713,420	189	9,750	292
x	x	x	x	2	x	x	x	x	x
-	-	-	-	-	-	-	-	-	-
-	-	-	-	-	-	-	-	-	-
-	-	-	-	-	-	-	-	-	-
-	-	-	-	-	-	-	-	-	-
-	-	-	-	-	-	-	-	-	-
-	-	-	-	-	-	-	-	-	-
-	-	-	-	-	-	-	-	-	-
-	-	-	-	-	-	-	-	-	-
-	-	-	-	-	-	-	-	-	-
-	-	-	-	-	-	-	-	-	-
-	-	-	-	-	-	-	-	-	-
-	-	-	-	-	-	-	-	-	-
-	-	-	-	-	-	-	-	-	-
-	-	-	-	-	-	-	-	-	-
-	-	-	-	-	-	-	-	-	-
-	-	-	-	-	-	-	-	-	-
-	-	-	-	-	-	-	-	-	-
-	-	-	-	-	-	-	-	-	-
-	-	-	-	-	-	-	-	-	-
-	-	-	-	-	-	-	-	-	-
-	-	-	-	-	-	-	-	-	-
-	-	-	-	-	-	-	-	-	-
-	-	-	-	-	-	-	-	-	-
-	-	-	-	-	-	-	-	-	-
-	-	-	-	-	-	-	-	-	-
-	-	-	-	-	-	-	-	-	-
-	-	-	-	-	-	-	-	-	-
-	-	-	-	-	-	-	-	-	-
-	-	-	-	-	-	-	-	-	-
-	-	-	-	-	-	-	-	-	-
-	-	-	-	-	-	-	-	-	-
-	-	-	-	-	-	-	-	-	-
-	-	-	-	-	-	-	-	-	-
-	-	-	-	-	-	-	-	-	-
-	-	-	-	-	-	-	-	-	-
-	-	-	-	-	-	-	-	-	-
-	-	-	-	-	-	-	-	-	-
-	-	-	-	-	-	-	-	-	-
-	-	-	-	-	-	-	-	-	-
-	-	-	-	-	-	-	-	-	-
-	-	-	-	-	-	-	-	-	-
-	-	-	-	-	-	-	-	-	-
-	-	-	-	-	-	-	-	-	-
-	-	-	-	-	-	-	-	-	-
-	-	-	-	-	-	-	-	-	-
-	-	-	-	-	-	-	-	-	-
-	-	-	-	-	-	-	-	-	-
-	-	-	-	-	-	-	-	-	-
-	-	-	-	-	-	-	-	-	-
-	-	-	-	-	-	-	-	-	-
-	-	-	-	-	-	-	-	-	-
-	-	-	-	-	-	-	-	-	-
-	-	-	-	-	-	-	-	-	-
-	-	-	-	-	-	-	-	-	-
-	-	-	-	-	-	-	-	-	-
-	-	-	-	-	-	-	-	-	-
-	-	-	-	-	-	-	-	-	-
-	-	-	-	-	-	-	-	-	-
-	-	-	-	-	-	-	-	-	-
-	-	-	-	-	-	-	-	-	-
-	-	-	-	-	-	-	-	-	-
-	-	-	-	-	-	-	-	-	-
-	-	-	-	-	-	-	-	-	-
-	-	-	-	-	-	-	-	-	-
-	-	-	-	-	-	-	-	-	-
-	-	-	-	-	-	-	-	-	-
-	-	-	-	-	-	-	-	-	-
-	-	-	-	-	-	-	-	-	-
-	-	-	-	-	-	-	-	-	-
-	-	-	-	-	-	-	-	-	-
-	-	-	-	-	-	-	-	-	-
-	-	-	-	-	-	-	-	-	-
-	-	-	-	-	-	-	-	-	-
-	-	-	-	-	-	-	-	-	-
-	-	-	-	-	-	-	-	-	-
-	-	-	-	-	-	-	-	-	-
-	-	-	-	-	-	-	-	-	-
-	-	-	-	-	-	-	-	-	-
-	-	-	-	-	-	-	-	-	-
-	-	-	-	-	-	-	-	-	-
-	-	-	-	-	-	-	-	-	-
-	-	-	-	-	-	-	-	-	-
-	-	-	-	-	-	-	-	-	-
-	-	-	-	-	-	-	-	-	-
-	-	-	-	-	-	-	-	-	-
-	-	-	-	-	-	-	-	-	-
-	-	-	-	-	-	-	-	-	-
-	-	-	-	-	-	-	-	-	-
-	-	-	-	-	-	-	-	-	-
-	-	-	-	-	-	-	-	-	-
-	-	-	-	-	-	-	-	-	-
-	-	-	-</						

② 都 道 府 県

第10表 スポーツ・娯楽用品賃貸業務の主たる賃貸物件別の

区 分	主たる賃貸物件別の事業所数、保有数、貸出し数及び								
	ヨット、モーターボート						該当事業所数	保有数	貸出し数
	該当事業所数	保有数	貸出し数	1事業所当たり					
				保有数	貸出し数	年間営業日数			
全 国 計	119	36,360	247,484	305	2,074	262	26	111,353	137,852
北 海 道	4	300	3,380	75	845	175	-	-	-
青 森	-	-	-	-	-	-	-	-	-
岩 手	1	x	x	x	x	x	-	-	-
宮 城	-	-	-	-	-	-	1	x	x
秋 田	-	-	-	-	-	-	-	-	-
山 形	-	-	-	-	-	-	-	-	-
福 島	1	x	x	x	x	x	-	-	-
茨 城	4	218	216	62	62	232	1	-	x
栃 木	1	x	x	x	x	x	1	x	x
群 馬	10	773	12,015	79	1,226	275	-	-	-
埼 玉	5	30,090	30,090	5,731	5,731	293	-	-	-
千 葉	18	1,346	68,124	76	3,843	299	-	-	-
東 京	7	377	27,193	54	3,932	246	1	x	x
神 奈 川	13	333	21,756	26	1,674	259	1	x	x
新 潟	-	-	-	-	-	-	-	-	-
富 山	-	-	-	-	-	-	-	-	-
石 川	-	-	-	-	-	-	1	x	x
福 井	2	x	x	x	x	x	-	-	-
山 梨	10	587	12,875	59	1,287	310	-	-	-
長 野	4	159	12,987	40	3,239	196	-	-	-
岐 阜	-	-	-	-	-	-	-	-	-
静 岡	3	64	207	22	71	358	1	x	x
愛 知	3	123	2,264	39	708	240	3	66,946	85,497
三 重	-	-	-	-	-	-	-	-	-
滋 賀	14	548	16,949	40	1,246	279	-	-	-
京 都	1	x	x	x	x	x	1	x	x
大 阪	2	x	x	x	x	x	2	x	x
兵 庫	4	278	3,262	71	836	135	1	x	x
奈 良	7	185	1,133	28	169	280	-	-	-
和 歌 山	1	x	x	x	x	x	-	-	-
鳥 取	-	-	-	-	-	-	-	-	-
島 根	-	-	-	-	-	-	2	x	x
岡 山	-	-	-	-	-	-	-	-	-
広 島	1	x	x	x	x	x	-	-	-
山 口	-	-	-	-	-	-	-	-	-
徳 島	-	-	-	-	-	-	-	-	-
香 川	-	-	-	-	-	-	-	-	-
愛 媛	-	-	-	-	-	-	2	x	x
高 知	1	x	x	x	x	x	1	x	x
福 岡	-	-	-	-	-	-	1	x	x
佐 賀	2	x	x	x	x	x	1	x	x
長 崎	-	-	-	-	-	-	-	-	-
熊 本	1	x	x	x	x	x	1	x	x
大 分	-	-	-	-	-	-	-	-	-
宮 崎	-	-	-	-	-	-	1	x	x
鹿 児 島	-	-	-	-	-	-	-	-	-
沖 縄	-	-	-	-	-	-	2	x	x

# 別 統 計 表

事業所数、保有数、貸出し件数及び1事業所当たりの保有数、貸出し件数、年間営業日数(つづき)

1事業所当たりの保有数、貸出し数、年間営業日数(つづき)								
テント			その他					
1事業所当たり			該当事業所数	保有数	貸出し数	1事業所当たり		
保有数	貸出し数	年間営業日数				保有数	貸出し数	年間営業日数
4,249	5,260	286	41	125,446	135,669	3,027	3,273	300
-	-	-	-	-	-	-	-	-
-	-	-	-	-	-	-	-	-
-	-	-	2	x	x	x	x	x
x	x	x	-	-	-	-	-	-
-	-	-	-	-	-	-	-	-
-	-	-	-	-	-	-	-	-
-	-	-	1	x	x	x	x	x
-	x	x	-	-	-	-	-	-
x	x	x	-	-	-	-	-	-
-	-	-	-	-	-	-	-	-
-	-	-	-	-	-	-	-	-
-	-	-	1	x	x	x	x	x
x	x	x	3	16,031	3,219	6,225	1,250	244
x	x	x	14	925	565	66	40	304
-	-	-	-	-	-	-	-	-
-	-	-	1	x	x	x	x	x
x	x	x	-	-	-	-	-	-
-	-	-	1	x	x	x	x	x
-	-	-	-	-	-	-	-	-
-	-	-	-	-	-	-	-	-
-	-	-	-	-	-	-	-	-
x	x	x	2	x	x	x	x	x
21,595	27,580	278	-	-	-	-	-	-
-	-	-	-	-	-	-	-	-
-	-	-	6	396	1,620	66	270	365
x	x	x	-	-	-	-	-	-
x	x	x	2	x	x	x	x	x
x	x	x	1	x	x	x	x	x
-	-	-	-	-	-	-	-	-
-	-	-	-	-	-	-	-	-
-	-	-	-	-	-	-	-	-
x	x	x	-	-	-	-	-	-
-	-	-	1	x	x	x	x	x
-	-	-	1	x	x	x	x	x
-	-	-	-	-	-	-	-	-
-	-	-	-	-	-	-	-	-
-	-	-	-	-	-	-	-	-
x	x	x	1	x	x	x	x	x
x	x	x	1	x	x	x	x	x
x	x	x	-	-	-	-	-	-
x	x	x	-	-	-	-	-	-
-	-	-	-	-	-	-	-	-
x	x	x	-	-	-	-	-	-
-	-	-	-	-	-	-	-	-
x	x	x	-	-	-	-	-	-
-	-	-	-	-	-	-	-	-
x	x	x	3	4,868	79,723	1,450	23,747	365

② 都 道 府 県

第11表 年間営業費用、年間営業用固定資産

区 分	事業所数	事業所の年間営業費用(百万円)											
		計	給与支給総額	貸与資産原価	リース投資資産原価	資金原価	減価償却費	計	賃借料				その他の営業費用
									土地・建物	機械・装置		その他	
										計	情報通信機器		
全 国 計	351	10,142	3,615	870	0	78	928	866	658	208	31	177	3,786
北海道	18	785	254	20	-	12	169	15	7	8	2	6	314
青森	-	-	-	-	-	-	-	-	-	-	-	-	-
岩手	4	69	33	3	-	0	1	8	5	3	0	3	24
宮城	1	x	x	-	-	-	-	x	x	-	-	-	x
秋田	-	-	-	-	-	-	-	-	-	-	-	-	-
山形	1	x	x	-	-	-	-	-	-	-	-	-	x
福島	7	374	164	13	-	0	21	44	17	27	9	18	132
茨城	7	42	22	3	-	0	3	3	1	2	0	1	11
栃木	6	365	172	13	-	-	23	16	2	14	1	13	141
群馬	13	133	58	8	-	2	11	10	7	3	1	2	44
埼玉	7	144	66	1	-	-	2	6	6	0	0	0	70
千葉	21	285	109	11	-	4	36	5	5	1	-	1	119
東京都	15	1,707	667	129	-	-	94	194	186	8	4	4	624
神奈川県	30	390	119	21	-	1	23	77	16	62	1	61	150
新潟	16	348	145	61	-	0	25	19	12	7	1	6	98
富山	3	33	16	1	-	0	2	2	2	0	0	-	12
石川	2	x	x	x	-	x	x	x	-	x	x	-	x
福井	3	11	8	-	-	-	1	1	1	-	-	-	0
山梨	10	102	32	13	-	0	19	6	5	0	0	-	32
長野	44	779	285	17	0	19	45	82	51	32	3	28	332
岐阜	3	79	23	5	-	-	4	3	3	0	-	0	43
静岡	9	214	65	50	-	1	5	5	4	1	0	1	88
愛知	8	318	31	49	-	0	1	24	16	8	1	7	213
三重	-	-	-	-	-	-	-	-	-	-	-	-	-
滋賀	22	481	127	32	-	1	43	37	34	3	1	2	242
京都	9	199	76	13	-	1	5	32	27	5	0	5	71
大阪	14	1,542	512	37	-	-	320	192	179	13	x	x	480
兵庫	17	325	64	197	-	8	12	8	7	1	0	0	36
奈良	15	100	38	4	-	-	6	16	14	2	0	1	35
和歌山	1	x	x	x	-	-	x	x	x	-	-	-	x
鳥取	4	27	19	0	-	0	1	1	1	-	-	-	6
島根	5	132	36	10	-	13	6	10	7	3	0	3	56
岡山	4	116	33	15	-	13	1	6	3	3	3	0	48
広島	5	279	149	42	-	2	9	17	16	1	0	0	60
山口	2	x	x	x	-	x	x	x	x	x	x	x	x
徳島	-	-	-	-	-	-	-	-	-	-	-	-	-
香川	-	-	-	-	-	-	-	-	-	-	-	-	-
愛媛	4	127	49	10	-	-	2	10	9	0	-	0	57
高知	3	208	87	16	-	-	8	5	5	-	-	-	93
福岡	1	x	x	x	-	-	x	x	x	-	-	-	x
佐賀	3	73	36	0	-	0	6	0	0	0	0	0	30
長崎	-	-	-	-	-	-	-	-	-	-	-	-	-
熊本	5	138	35	68	-	-	10	5	5	-	-	-	20
大分	-	-	-	-	-	-	-	-	-	-	-	-	-
宮崎	1	x	x	-	-	-	x	-	-	-	-	-	-
鹿児島	-	-	-	-	-	-	-	-	-	-	-	-	-
沖縄	9	67	21	0	-	-	8	0	0	-	-	-	38

# 別 統 計 表

## 取得額及び年間リース投資資産取得額

事業所の営業用固定資産										事業所のリース投資資産	
取得 事業所数	年間取得額(百万円)									取得 事業所数	年間 取得額 (百万円)
	計	有形固定資産							無形固定資産		
		計	機械・設備・装置			土地	建物・その他の 有形固定資産				
			計	レンタル・リース物件	情報通信機器			その他			
101	1,282	1,269	737	643	3	91	156	376	13	-	-
2	x	x	-	-	-	-	-	x	-	-	-
-	-	-	-	-	-	-	-	-	-	-	-
-	-	-	-	-	-	-	-	-	-	-	-
1	x	x	x	-	-	x	-	-	-	-	-
-	-	-	-	-	-	-	-	-	-	-	-
-	-	-	-	-	-	-	-	-	-	-	-
4	74	73	-	-	-	-	-	73	1	-	-
1	x	x	x	x	-	-	-	-	-	-	-
3	31	31	13	13	-	-	-	18	-	-	-
5	4	4	4	3	-	1	-	-	-	-	-
3	1	1	1	1	-	-	-	-	-	-	-
4	19	19	18	9	-	8	-	1	-	-	-
6	245	245	236	234	-	2	-	9	-	-	-
6	28	28	10	3	-	7	-	17	-	-	-
4	11	11	7	7	-	-	-	4	-	-	-
-	-	-	-	-	-	-	-	-	-	-	-
-	-	-	-	-	-	-	-	-	-	-	-
1	x	x	-	-	-	-	-	x	-	-	-
3	22	22	19	3	-	16	-	3	-	-	-
8	88	88	6	4	0	2	-	82	-	-	-
1	x	x	-	-	-	-	-	x	-	-	-
-	-	-	-	-	-	-	-	-	-	-	-
-	-	-	-	-	-	-	-	-	-	-	-
-	-	-	-	-	-	-	-	-	-	-	-
4	42	42	5	3	-	3	-	36	-	-	-
2	x	x	-	-	-	-	-	x	-	-	-
12	258	x	217	x	x	10	-	x	x	-	-
6	128	128	75	69	-	6	-	53	-	-	-
5	12	12	10	8	-	3	-	1	-	-	-
1	x	x	x	-	x	-	-	-	-	-	-
1	x	x	x	-	-	x	-	-	-	-	-
4	4	4	3	1	0	3	-	0	-	-	-
1	x	x	-	-	-	-	-	x	-	-	-
4	77	77	77	76	0	0	-	-	-	-	-
-	-	-	-	-	-	-	-	-	-	-	-
-	-	-	-	-	-	-	-	-	-	-	-
-	-	-	-	-	-	-	-	-	-	-	-
-	-	-	-	-	-	-	-	-	-	-	-
1	x	x	-	-	-	-	-	x	-	-	-
-	-	-	-	-	-	-	-	-	-	-	-
-	-	-	-	-	-	-	-	-	-	-	-
2	x	x	-	-	-	-	-	x	-	-	-
-	-	-	-	-	-	-	-	-	-	-	-
1	x	x	x	-	-	x	x	x	x	-	-
-	-	-	-	-	-	-	-	-	-	-	-
5	58	58	x	x	-	x	x	-	-	-	-





第 Ⅲ 編  
《その他の物品賃貸業》  
1 . 全 規 模 の 部  
① 総 合 統 計 表

1. 全 規 合  
① 総 合

第1表 事業所数、従業者数、事業従事者数、年間売上高、年間営業費用、リース年間契約高、

区 分	事業所数				従業者数 A (人)	事業従事者数 (人)	うち、その他の 物品賃貸業務 の事業従事者数 B	年間売上高(百万円)				
	計	単 独 事業所	本 社	支 社				計	その他の物品賃貸業務(主業)			その他業務 (従業)
									D	リース	レンタル	
C	D	リース	レンタル	その他業務 (従業)								
<b>経営組織別計</b>	<b>8,495</b>	<b>4,076</b>	<b>587</b>	<b>3,831</b>	<b>76,010</b>	<b>76,970</b>	<b>65,687</b>	<b>1,011,333</b>	<b>800,534</b>	<b>30,936</b>	<b>769,599</b>	<b>210,799</b>
会 社	6,682	2,395	528	3,758	71,312	72,262	61,082	994,262	784,671	30,423	754,248	209,591
会社以外の法人・団体	68	43	-	25	397	405	385	1,910	1,583	4	1,579	326
個人経営	1,745	1,638	59	48	4,301	4,303	4,221	15,161	14,280	508	13,772	882
<b>資本金規模別計</b>	<b>8,495</b>	<b>4,076</b>	<b>587</b>	<b>3,831</b>	<b>76,010</b>	<b>76,970</b>	<b>65,687</b>	<b>1,011,333</b>	<b>800,534</b>	<b>30,936</b>	<b>769,599</b>	<b>210,799</b>
500万円未満	1,407	...	...	...	7,502	7,533	7,188	60,828	51,133	1,238	49,895	9,695
500万円以上1千万円未満	332	...	...	...	2,394	2,382	2,196	24,355	18,520	101	18,419	5,835
1千万円以上5千万円未満	3,213	...	...	...	39,898	40,184	32,403	436,625	341,409	7,864	333,545	95,216
5千万円以上1億円未満	865	...	...	...	9,862	9,884	8,797	189,372	160,793	14,043	146,750	28,579
1億円以上10億円未満	472	...	...	...	7,249	7,885	6,542	124,513	99,018	5,748	93,270	25,495
10億円以上	392	...	...	...	4,407	4,394	3,956	158,569	113,798	1,428	112,369	44,772
資本金なし	1,813	...	...	...	4,697	4,708	4,606	17,071	15,863	512	15,351	1,208
<b>単独事業所、本社、支社別計</b>	<b>8,495</b>	<b>4,076</b>	<b>587</b>	<b>3,831</b>	<b>76,010</b>	<b>76,970</b>	<b>65,687</b>	<b>1,011,333</b>	<b>800,534</b>	<b>30,936</b>	<b>769,599</b>	<b>210,799</b>
単 独 事 業 所	4,076	...	...	...	19,758	19,875	18,454	166,496	138,794	3,719	135,075	27,702
本 社	587	...	...	...	12,650	12,706	10,930	174,893	134,195	6,400	127,795	40,699
支 社	3,831	...	...	...	43,602	44,388	36,303	669,944	527,545	20,816	506,729	142,399
<b>従業者規模別計</b>	<b>8,495</b>	<b>4,076</b>	<b>587</b>	<b>3,831</b>	<b>76,010</b>	<b>76,970</b>	<b>65,687</b>	<b>1,011,333</b>	<b>800,534</b>	<b>30,936</b>	<b>769,599</b>	<b>210,799</b>
4人以下	3,864	...	...	...	9,636	9,734	9,616	112,251	92,772	1,751	91,021	19,479
5人～9人	2,194	...	...	...	14,473	14,741	14,537	207,759	179,334	4,646	174,689	28,425
10人～29人	2,107	...	...	...	36,132	36,738	28,909	435,501	336,902	11,392	325,510	98,599
30人～49人	242	...	...	...	8,902	8,848	6,980	131,485	103,523	10,347	93,175	27,962
50人以上	89	...	...	...	6,867	6,908	5,646	124,337	88,003	2,799	85,204	36,333
<b>事業従事者規模別計</b>	<b>8,495</b>	<b>4,076</b>	<b>587</b>	<b>3,831</b>	<b>76,010</b>	<b>76,970</b>	<b>65,687</b>	<b>1,011,333</b>	<b>800,534</b>	<b>30,936</b>	<b>769,599</b>	<b>210,799</b>
4人以下	3,828	...	...	...	9,520	9,544	9,463	109,986	90,916	1,280	89,636	19,070
5人～9人	2,192	...	...	...	14,316	14,418	14,193	202,028	174,027	5,035	168,992	28,001
10人～29人	2,136	...	...	...	36,314	36,944	29,192	441,856	343,948	13,998	329,950	97,909
30人～49人	249	...	...	...	8,942	9,088	7,127	132,188	102,701	7,824	94,877	29,486
50人以上	90	...	...	...	6,918	6,975	5,713	125,276	88,942	2,799	86,143	36,333
<b>その他の物品賃貸業務の 事業従事者規模別計</b>	<b>8,495</b>	<b>4,076</b>	<b>587</b>	<b>3,831</b>	<b>76,010</b>	<b>76,970</b>	<b>65,687</b>	<b>1,011,333</b>	<b>800,534</b>	<b>30,936</b>	<b>769,599</b>	<b>210,799</b>
4人以下	3,881	...	...	...	9,828	9,876	9,628	113,878	93,753	1,758	91,995	20,125
5人～9人	2,589	...	...	...	20,027	20,137	17,464	272,792	217,745	5,698	212,047	55,047
10人～29人	1,831	...	...	...	35,339	36,046	29,099	443,300	347,593	15,912	331,681	95,707
30人～49人	134	...	...	...	5,713	5,784	4,942	92,151	74,849	5,400	69,450	17,302
50人以上	59	...	...	...	5,102	5,127	4,554	89,212	66,595	2,168	64,426	22,617
<b>年間売上高規模別計</b>	<b>8,495</b>	<b>4,076</b>	<b>587</b>	<b>3,831</b>	<b>76,010</b>	<b>76,970</b>	<b>65,687</b>	<b>1,011,333</b>	<b>800,534</b>	<b>30,936</b>	<b>769,599</b>	<b>210,799</b>
1千万円未満	1,951	...	...	...	4,362	4,374	4,319	9,529	9,143	688	8,455	386
1千万円以上3千万円未満	1,346	...	...	...	5,114	5,144	5,055	24,163	22,137	541	21,595	2,026
3千万円以上1億円未満	2,215	...	...	...	14,484	14,541	13,709	131,023	112,526	1,655	110,870	18,497
1億円以上10億円未満	2,922	...	...	...	47,998	48,890	39,425	681,137	541,285	17,758	523,528	139,852
10億円以上100億円未満	58	...	...	...	3,248	3,242	2,502	126,825	92,690	10,293	82,397	34,135
100億円以上	3	...	...	...	802	779	676	38,657	22,753	-	22,753	15,904
<b>専業割合別計</b>	<b>8,495</b>	<b>4,076</b>	<b>587</b>	<b>3,831</b>	<b>76,010</b>	<b>76,970</b>	<b>65,687</b>	<b>1,011,333</b>	<b>800,534</b>	<b>30,936</b>	<b>769,599</b>	<b>210,799</b>
50%未満	98	...	...	...	1,454	1,488	811	20,443	9,782	203	9,579	10,661
50%以上100%未満	4,063	...	...	...	49,449	50,219	39,613	726,138	526,000	20,788	505,211	200,138
100%	4,333	...	...	...	25,106	25,263	25,263	264,752	264,752	9,944	254,808	-
<b>フランチャイズ加盟別計</b>	<b>8,495</b>	<b>4,076</b>	<b>587</b>	<b>3,831</b>	<b>76,010</b>	<b>76,970</b>	<b>65,687</b>	<b>1,011,333</b>	<b>800,534</b>	<b>30,936</b>	<b>769,599</b>	<b>210,799</b>
加盟している	1,024	...	...	...	14,063	14,171	12,350	128,440	108,208	1,678	106,530	20,232
加盟していない	7,471	...	...	...	61,947	62,799	53,337	882,894	692,326	29,258	663,069	190,567

注1:「事業従事者数」とは、事業所の従業者数から「別経営の事業所に派遣している人」を除き、「別経営の事業所から派遣されている人」を加えた、いわゆる実際に従事している者をいう。

注2: 標本調査で拡大推計して集計後に四捨五入をしているため、総計と内訳の合計とは一致しない場合がある。

また、単位当たり換算の値は、各数値に単位以下の数値を有しているため、公表値から求められても一致しない場合もある。

# 模 範 計 算 表

1事業所当たり及び1人当たりの年間売上高、1該当事業所当たりのリース年間契約高

事業所の 年間営業費用  (百万円)	リース年間契約高			1事業所当たり				1該当事業所 当たりのリース年間 契約高  G/E (万円)	従業員1人 当たりの 年間売上 高  C/A (万円)	その他の物品 賃貸業務 事業 従事者 1人 当たりの 主 業年間 売上 高  D/B (万円)	その他の物品 賃貸業務 (リース) 事業 従事者 1人 当たりの リース 年間 契約 高  G/F (万円)
	該 当 事業所 数  E	該当事業 従事者 数  F (人)	リース年間 契 約 高  G (百万円)	従業員数  (人)	その他の物品 賃貸業務の 事業従事者 数  (人)	年間売上高  (万円)	その他の物品 賃貸業務の 年間売上 高  (万円)				
<b>871,392</b>	<b>408</b>	<b>2,641</b>	<b>24,976</b>	<b>9</b>	<b>8</b>	<b>11,906</b>	<b>9,424</b>	<b>6,124</b>	<b>1,331</b>	<b>1,219</b>	<b>946</b>
857,424	269	2,360	24,453	11	9	14,881	11,744	9,100	1,394	1,285	1,036
1,801	1	1	x	6	6	2,819	2,338	x	481	411	x
12,168	138	280	x	2	2	869	818	x	353	338	x
<b>871,392</b>	<b>408</b>	<b>2,641</b>	<b>24,976</b>	<b>9</b>	<b>8</b>	<b>11,906</b>	<b>9,424</b>	<b>6,124</b>	<b>1,331</b>	<b>1,219</b>	<b>946</b>
54,069	90	354	1,291	5	5	4,325	3,635	1,439	811	711	365
20,802	3	35	x	7	7	7,327	5,572	x	1,017	843	x
379,408	130	1,181	8,285	12	10	13,588	10,625	6,378	1,094	1,054	701
154,625	29	367	7,695	11	10	21,882	18,579	26,100	1,920	1,828	2,097
103,871	15	331	5,562	15	14	26,374	20,974	35,896	1,718	1,513	1,680
144,650	1	91	x	11	10	40,477	29,049	x	3,598	2,877	x
13,969	139	281	523	3	3	942	875	376	363	344	186
<b>871,392</b>	<b>408</b>	<b>2,641</b>	<b>24,976</b>	<b>9</b>	<b>8</b>	<b>11,906</b>	<b>9,424</b>	<b>6,124</b>	<b>1,331</b>	<b>1,219</b>	<b>946</b>
147,851	299	1,054	3,820	5	5	4,084	3,405	1,275	843	752	363
154,583	41	868	5,931	22	19	29,786	22,854	14,484	1,383	1,228	683
568,959	67	719	15,226	11	9	17,487	13,770	22,590	1,537	1,453	2,117
<b>871,392</b>	<b>408</b>	<b>2,641</b>	<b>24,976</b>	<b>9</b>	<b>8</b>	<b>11,906</b>	<b>9,424</b>	<b>6,124</b>	<b>1,331</b>	<b>1,219</b>	<b>946</b>
92,057	242	508	1,575	2	2	2,905	2,401	650	1,165	965	310
178,648	91	589	4,174	7	7	9,471	8,175	4,612	1,436	1,234	709
379,935	59	837	9,912	17	14	20,669	15,989	16,713	1,205	1,165	1,184
110,980	11	334	6,312	37	29	54,413	42,841	54,942	1,477	1,483	1,892
109,773	4	373	3,003	77	64	140,257	99,271	70,659	1,811	1,559	805
<b>871,392</b>	<b>408</b>	<b>2,641</b>	<b>24,976</b>	<b>9</b>	<b>8</b>	<b>11,906</b>	<b>9,424</b>	<b>6,124</b>	<b>1,331</b>	<b>1,219</b>	<b>946</b>
90,227	240	506	1,167	2	2	2,873	2,375	487	1,155	961	231
175,109	87	528	4,500	7	6	9,218	7,941	5,167	1,411	1,226	853
383,976	61	781	8,993	17	14	20,684	16,101	14,817	1,217	1,178	1,152
111,518	16	454	7,313	36	29	53,126	41,276	45,697	1,478	1,441	1,612
110,562	4	373	3,003	77	64	139,351	98,935	70,659	1,811	1,557	805
<b>871,392</b>	<b>408</b>	<b>2,641</b>	<b>24,976</b>	<b>9</b>	<b>8</b>	<b>11,906</b>	<b>9,424</b>	<b>6,124</b>	<b>1,331</b>	<b>1,219</b>	<b>946</b>
93,571	245	520	1,582	3	2	2,934	2,415	645	1,159	974	304
240,508	100	656	5,175	8	7	10,535	8,409	5,156	1,362	1,247	789
379,568	52	883	11,030	19	16	24,209	18,982	21,244	1,254	1,195	1,250
74,918	7	250	5,021	43	37	68,805	55,887	71,618	1,613	1,515	2,009
82,827	3	332	2,168	87	78	151,978	113,448	66,715	1,748	1,462	653
<b>871,392</b>	<b>408</b>	<b>2,641</b>	<b>24,976</b>	<b>9</b>	<b>8</b>	<b>11,906</b>	<b>9,424</b>	<b>6,124</b>	<b>1,331</b>	<b>1,219</b>	<b>946</b>
8,472	204	438	698	2	2	488	469	343	218	212	159
21,284	46	144	527	4	4	1,796	1,645	1,140	472	438	366
113,999	67	495	1,693	7	6	5,917	5,081	2,544	905	821	342
584,248	83	1,111	15,279	16	13	23,309	18,523	18,446	1,419	1,373	1,375
107,023	9	452	6,780	56	43	216,920	158,536	77,681	3,904	3,705	1,499
36,366	-	-	-	304	256	1,462,688	860,925	-	4,818	3,365	-
<b>871,392</b>	<b>408</b>	<b>2,641</b>	<b>24,976</b>	<b>9</b>	<b>8</b>	<b>11,906</b>	<b>9,424</b>	<b>6,124</b>	<b>1,331</b>	<b>1,219</b>	<b>946</b>
17,958	9	55	233	15	8	20,772	9,940	2,597	1,406	1,206	425
629,450	182	1,614	15,023	12	10	17,871	12,945	8,254	1,468	1,328	931
223,985	217	972	9,720	6	6	6,110	6,110	4,483	1,055	1,048	1,000
<b>871,392</b>	<b>408</b>	<b>2,641</b>	<b>24,976</b>	<b>9</b>	<b>8</b>	<b>11,906</b>	<b>9,424</b>	<b>6,124</b>	<b>1,331</b>	<b>1,219</b>	<b>946</b>
107,016	9	176	1,678	14	12	12,545	10,569	19,502	913	876	956
764,376	399	2,465	23,298	8	7	11,818	9,267	5,836	1,425	1,298	945

注3：統計表の「…」は、回収標本数が少ないために表章できない項目を表している。

注4：「該当事業所数」とは、当該項目に記載のあった事業所をいい、複数の項目欄に記載がある場合、それぞれにカウントされる。調査事業所数に対する内訳事業所数。

1. 全 規 合  
① 総 合  
第2表 業務(主業、従業)

区 分	事業所数	従業者数 (人)	その他の物品賃貸業務の事業従事者数 (人)	計		その他の物品賃貸業務 (主業)	
				事業所数	年間売上高 (百万円)	該 当 事業所数	年間売上高 (百万円)
<b>経 営 組 織 別 計</b>	<b>8,495</b>	<b>76,010</b>	<b>65,687</b>	<b>8,495</b>	<b>1,011,333</b>	<b>8,495</b>	<b>800,534</b>
会 社	6,682	71,312	61,082	6,682	994,262	6,682	784,671
会社以外の法人・団体	68	397	385	68	1,910	68	1,583
個人経営	1,745	4,301	4,221	1,745	15,161	1,745	14,280
<b>資 本 金 規 模 別 計</b>	<b>8,495</b>	<b>76,010</b>	<b>65,687</b>	<b>8,495</b>	<b>1,011,333</b>	<b>8,495</b>	<b>800,534</b>
500万円未満	1,407	7,502	7,188	1,407	60,828	1,407	51,133
500万円以上1千万円未満	332	2,394	2,196	332	24,355	332	18,520
1千万円以上5千万円未満	3,213	39,898	32,403	3,213	436,625	3,213	341,409
5千万円以上1億円未満	865	9,862	8,797	865	189,372	865	160,793
1億円以上10億円未満	472	7,249	6,542	472	124,513	472	99,018
10億円以上	392	4,407	3,956	392	158,569	392	113,798
資本金なし	1,813	4,697	4,606	1,813	17,071	1,813	15,863
<b>単 独 事 業 所、本 社、支 社 別 計</b>	<b>8,495</b>	<b>76,010</b>	<b>65,687</b>	<b>8,495</b>	<b>1,011,333</b>	<b>8,495</b>	<b>800,534</b>
単 独 事 業 所	4,076	19,758	18,454	4,076	166,496	4,076	138,794
本 社	587	12,650	10,930	587	174,893	587	134,195
支 社	3,831	43,602	36,303	3,831	669,944	3,831	527,545
<b>従 業 者 規 模 別 計</b>	<b>8,495</b>	<b>76,010</b>	<b>65,687</b>	<b>8,495</b>	<b>1,011,333</b>	<b>8,495</b>	<b>800,534</b>
4人以下	3,864	9,636	9,616	3,864	112,251	3,864	92,772
5人～9人	2,194	14,473	14,537	2,194	207,759	2,194	179,334
10人～29人	2,107	36,132	28,909	2,107	435,501	2,107	336,902
30人～49人	242	8,902	6,980	242	131,485	242	103,523
50人以上	89	6,867	5,646	89	124,337	89	88,003
<b>事 業 従 事 者 規 模 別 計</b>	<b>8,495</b>	<b>76,010</b>	<b>65,687</b>	<b>8,495</b>	<b>1,011,333</b>	<b>8,495</b>	<b>800,534</b>
4人以下	3,828	9,520	9,463	3,828	109,986	3,828	90,916
5人～9人	2,192	14,316	14,193	2,192	202,028	2,192	174,027
10人～29人	2,136	36,314	29,192	2,136	441,856	2,136	343,948
30人～49人	249	8,942	7,127	249	132,188	249	102,701
50人以上	90	6,918	5,713	90	125,276	90	88,942
<b>そ の 他 の 物 品 賃 貸 業 務 の 事 業 従 事 者 規 模 別 計</b>	<b>8,495</b>	<b>76,010</b>	<b>65,687</b>	<b>8,495</b>	<b>1,011,333</b>	<b>8,495</b>	<b>800,534</b>
4人以下	3,881	9,828	9,628	3,881	113,878	3,881	93,753
5人～9人	2,589	20,027	17,464	2,589	272,792	2,589	217,745
10人～29人	1,831	35,339	29,099	1,831	443,300	1,831	347,593
30人～49人	134	5,713	4,942	134	92,151	134	74,849
50人以上	59	5,102	4,554	59	89,212	59	66,595
<b>年 間 売 上 高 規 模 別 計</b>	<b>8,495</b>	<b>76,010</b>	<b>65,687</b>	<b>8,495</b>	<b>1,011,333</b>	<b>8,495</b>	<b>800,534</b>
1千万円未満	1,951	4,362	4,319	1,951	9,529	1,951	9,143
1千万円以上3千万円未満	1,346	5,114	5,055	1,346	24,163	1,346	22,137
3千万円以上1億円未満	2,215	14,484	13,709	2,215	131,023	2,215	112,526
1億円以上10億円未満	2,922	47,998	39,425	2,922	681,137	2,922	541,285
10億円以上100億円未満	58	3,248	2,502	58	126,825	58	92,690
100億円以上	3	802	676	3	38,657	3	22,753
<b>専 業 割 合 別 計</b>	<b>8,495</b>	<b>76,010</b>	<b>65,687</b>	<b>8,495</b>	<b>1,011,333</b>	<b>8,495</b>	<b>800,534</b>
50%未満	98	1,454	811	98	20,443	98	9,782
50%以上100%未満	4,063	49,449	39,613	4,063	726,138	4,063	526,000
100%	4,333	25,106	25,263	4,333	264,752	4,333	264,752
<b>フ ラ ン チ ャ イ ズ 加 盟 別 計</b>	<b>8,495</b>	<b>76,010</b>	<b>65,687</b>	<b>8,495</b>	<b>1,011,333</b>	<b>8,495</b>	<b>800,534</b>
加盟している	1,024	14,063	12,350	1,024	128,440	1,024	108,208
加盟していない	7,471	61,947	53,337	7,471	882,894	7,471	692,326

# 模 範 表

## 別の年間売上高

事業所の業務別年間売上高						
計	年間売上高 (百万円)	その他業務(従業)				年間売上高 (百万円)
		産業用機械器具貸貸業務	事務用機械器具貸貸業務	自動車貸貸業務	スポーツ・娯楽用品貸貸業務	
該 当 事業所数	年間売上高 (百万円)	年間売上高 (百万円)	年間売上高 (百万円)	年間売上高 (百万円)	年間売上高 (百万円)	年間売上高 (百万円)
<b>4,162</b>	<b>210,799</b>	<b>972</b>	<b>4,859</b>	-	<b>228</b>	<b>204,740</b>
3,819	209,591	972	4,859	-	228	203,532
28	326	-	-	-	-	326
315	882	-	-	-	-	882
<b>4,162</b>	<b>210,799</b>	<b>972</b>	<b>4,859</b>	-	<b>228</b>	<b>204,740</b>
568	9,695	150	82	-	41	9,423
128	5,835	-	-	-	-	5,835
1,877	95,216	737	2,060	-	140	92,279
550	28,579	-	-	-	48	28,531
381	25,495	-	127	-	-	25,368
314	44,772	85	2,590	-	-	42,097
343	1,208	-	-	-	-	1,208
<b>4,162</b>	<b>210,799</b>	<b>972</b>	<b>4,859</b>	-	<b>228</b>	<b>204,740</b>
1,322	27,702	230	257	-	162	27,052
323	40,699	634	1,422	-	-	38,643
2,517	142,399	108	3,179	-	66	139,045
<b>4,162</b>	<b>210,799</b>	<b>972</b>	<b>4,859</b>	-	<b>228</b>	<b>204,740</b>
1,111	19,479	-	1,109	-	15	18,354
1,243	28,425	116	708	-	161	27,439
1,562	98,599	222	1,411	-	52	96,915
180	27,962	634	212	-	-	27,116
65	36,333	-	1,418	-	-	34,915
<b>4,162</b>	<b>210,799</b>	<b>972</b>	<b>4,859</b>	-	<b>228</b>	<b>204,740</b>
1,076	19,070	-	1,109	-	15	17,946
1,246	28,001	116	708	-	161	27,015
1,588	97,909	222	1,411	-	52	96,224
186	29,486	634	212	-	-	28,640
65	36,333	-	1,418	-	-	34,915
<b>4,162</b>	<b>210,799</b>	<b>972</b>	<b>4,859</b>	-	<b>228</b>	<b>204,740</b>
1,129	20,125	-	1,109	-	34	18,983
1,644	55,047	116	972	-	192	53,767
1,283	95,707	855	1,359	-	3	93,490
71	17,302	-	895	-	-	16,407
34	22,617	-	523	-	-	22,094
<b>4,162</b>	<b>210,799</b>	<b>972</b>	<b>4,859</b>	-	<b>228</b>	<b>204,740</b>
275	386	-	-	-	-	386
440	2,026	-	-	-	-	2,026
1,232	18,497	127	178	-	177	18,015
2,165	139,852	211	2,629	-	51	136,961
48	34,135	634	2,053	-	-	31,449
3	15,904	-	-	-	-	15,904
<b>4,162</b>	<b>210,799</b>	<b>972</b>	<b>4,859</b>	-	<b>228</b>	<b>204,740</b>
98	10,661	23	46	-	91	10,501
4,063	200,138	949	4,813	-	137	194,239
-	-	-	-	-	-	-
<b>4,162</b>	<b>210,799</b>	<b>972</b>	<b>4,859</b>	-	<b>228</b>	<b>204,740</b>
614	20,232	-	80	-	86	20,067
3,548	190,567	972	4,780	-	143	184,673

1. 全 規 合  
① 総 合

第3表 経営組織別の事業所数、

区 分	計						会 社				
	事業所数	従業者数 (人)	その他の物品 賃貸業務の 事業従事者数 (人)	年間売上高(百万円)		リース年間 契 約 高 (百万円)	事業所数	従業者数 (人)	その他の物品 賃貸業務の 事業従事者数 (人)	年間売上高(百万円)	
				計	うち、その他の 物品賃貸業務					計	うち、その他の 物品賃貸業務
<b>資 本 金 規 模 別 計</b>	<b>8,495</b>	<b>76,010</b>	<b>65,687</b>	<b>1,011,333</b>	<b>800,534</b>	<b>24,976</b>	<b>6,682</b>	<b>71,312</b>	<b>61,082</b>	<b>994,262</b>	<b>784,671</b>
500万円未満	1,407	7,502	7,188	60,828	51,133	1,291	1,407	7,502	7,188	60,828	51,133
500万円以上1千万円未満	332	2,394	2,196	24,355	18,520	x	332	2,394	2,196	24,355	18,520
1千万円以上5千万円未満	3,213	39,898	32,403	436,625	341,409	8,285	3,213	39,898	32,403	436,625	341,409
5千万円以上1億円未満	865	9,862	8,797	189,372	160,793	7,695	865	9,862	8,797	189,372	160,793
1億円以上10億円未満	472	7,249	6,542	124,513	99,018	5,562	472	7,249	6,542	124,513	99,018
10億円以上	392	4,407	3,956	158,569	113,798	x	392	4,407	3,956	158,569	113,798
資本金なし	1,813	4,697	4,606	17,071	15,863	523	-	-	-	-	-
<b>単 独 事 業 所、本 社、支 社 別 計</b>	<b>8,495</b>	<b>76,010</b>	<b>65,687</b>	<b>1,011,333</b>	<b>800,534</b>	<b>24,976</b>	<b>6,682</b>	<b>71,312</b>	<b>61,082</b>	<b>994,262</b>	<b>784,671</b>
単 独 事 業 所	4,076	19,758	18,454	166,496	138,794	3,820	2,395	15,468	14,247	152,848	125,906
本 社	587	12,650	10,930	174,893	134,195	5,931	528	12,463	10,743	173,630	133,030
支 社	3,831	43,602	36,303	669,944	527,545	15,226	3,758	43,382	36,092	667,785	525,735
<b>従 業 者 規 模 別 計</b>	<b>8,495</b>	<b>76,010</b>	<b>65,687</b>	<b>1,011,333</b>	<b>800,534</b>	<b>24,976</b>	<b>6,682</b>	<b>71,312</b>	<b>61,082</b>	<b>994,262</b>	<b>784,671</b>
4人以下	3,864	9,636	9,616	112,251	92,772	1,575	2,223	6,240	6,239	99,931	81,065
5人～9人	2,194	14,473	14,537	207,759	179,334	4,174	2,051	13,586	13,663	204,663	176,458
10人～29人	2,107	36,132	28,909	435,501	336,902	9,912	2,078	35,718	28,554	433,847	335,622
30人～49人	242	8,902	6,980	131,485	103,523	6,312	242	8,902	6,980	131,485	103,523
50人以上	89	6,867	5,646	124,337	88,003	3,003	89	6,867	5,646	124,337	88,003
<b>事 業 従 事 者 規 模 別 計</b>	<b>8,495</b>	<b>76,010</b>	<b>65,687</b>	<b>1,011,333</b>	<b>800,534</b>	<b>24,976</b>	<b>6,682</b>	<b>71,312</b>	<b>61,082</b>	<b>994,262</b>	<b>784,671</b>
4人以下	3,828	9,520	9,463	109,986	90,916	1,167	2,187	6,123	6,086	97,666	79,209
5人～9人	2,192	14,316	14,193	202,028	174,027	4,500	2,051	13,451	13,341	199,039	171,229
10人～29人	2,136	36,314	29,192	441,856	343,948	8,993	2,105	35,878	28,815	440,094	342,589
30人～49人	249	8,942	7,127	132,188	102,701	7,313	249	8,942	7,127	132,188	102,701
50人以上	90	6,918	5,713	125,276	88,942	3,003	90	6,918	5,713	125,276	88,942
<b>そ の 他 の 物 品 賃 貸 業 務 の 事 業 従 事 者 規 模 別 計</b>	<b>8,495</b>	<b>76,010</b>	<b>65,687</b>	<b>1,011,333</b>	<b>800,534</b>	<b>24,976</b>	<b>6,682</b>	<b>71,312</b>	<b>61,082</b>	<b>994,262</b>	<b>784,671</b>
4人以下	3,881	9,828	9,628	113,878	93,753	1,582	2,237	6,406	6,239	101,534	82,028
5人～9人	2,589	20,027	17,464	272,792	217,745	5,175	2,440	19,047	16,531	268,978	214,359
10人～29人	1,831	35,339	29,099	443,300	347,593	11,030	1,812	35,044	28,816	442,388	346,840
30人～49人	134	5,713	4,942	92,151	74,849	5,021	134	5,713	4,942	92,151	74,849
50人以上	59	5,102	4,554	89,212	66,595	2,168	59	5,102	4,554	89,212	66,595
<b>年 間 売 上 高 規 模 別 計</b>	<b>8,495</b>	<b>76,010</b>	<b>65,687</b>	<b>1,011,333</b>	<b>800,534</b>	<b>24,976</b>	<b>6,682</b>	<b>71,312</b>	<b>61,082</b>	<b>994,262</b>	<b>784,671</b>
1千万円未満	1,951	4,362	4,319	9,529	9,143	698	587	1,479	1,466	3,432	3,370
1千万円以上3千万円未満	1,346	5,114	5,055	24,163	22,137	527	994	3,909	3,857	18,498	16,788
3千万円以上1億円未満	2,215	14,484	13,709	131,023	112,526	1,693	2,123	13,961	13,208	126,713	108,493
1億円以上10億円未満	2,922	47,998	39,425	681,137	541,285	15,279	2,916	47,912	39,372	680,138	540,577
10億円以上100億円未満	58	3,248	2,502	126,825	92,690	6,780	58	3,248	2,502	126,825	92,690
100億円以上	3	802	676	38,657	22,753	-	3	802	676	38,657	22,753
<b>専 業 割 合 別 計</b>	<b>8,495</b>	<b>76,010</b>	<b>65,687</b>	<b>1,011,333</b>	<b>800,534</b>	<b>24,976</b>	<b>6,682</b>	<b>71,312</b>	<b>61,082</b>	<b>994,262</b>	<b>784,671</b>
50%未満	98	1,454	811	20,443	9,782	233	97	1,443	806	x	x
50%以上100%未満	4,063	49,449	39,613	726,138	526,000	15,023	3,721	48,217	38,475	721,430	522,483
100%	4,333	25,106	25,263	264,752	264,752	9,720	2,863	21,652	21,801	x	x
<b>フ ラ ン チ ャ イ ズ 加 盟 別 計</b>	<b>8,495</b>	<b>76,010</b>	<b>65,687</b>	<b>1,011,333</b>	<b>800,534</b>	<b>24,976</b>	<b>6,682</b>	<b>71,312</b>	<b>61,082</b>	<b>994,262</b>	<b>784,671</b>
加盟している	1,024	14,063	12,350	128,440	108,208	1,678	949	13,910	12,197	126,926	106,705
加盟していない	7,471	61,947	53,337	882,894	692,326	23,298	5,732	57,402	48,884	867,337	677,966

# 模 範 部 計 表

従業員数、年間売上高及びリース年間契約高

経営組織別												
会社以外の法人・団体						個人経営						
リース年間 契約高  (百万円)	事業所数	従業員数  (人)	その他の物品 賃貸業務の 事業従事者数  (人)	年間売上高(百万円)		リース年間 契約高  (百万円)	事業所数	従業員数  (人)	その他の物品 賃貸業務の 事業従事者数  (人)	年間売上高(百万円)		リース年間 契約高  (百万円)
				計	うち、その他の 物品賃貸業務					計	うち、その他の 物品賃貸業務	
<b>24,453</b>	<b>68</b>	<b>397</b>	<b>385</b>	<b>1,910</b>	<b>1,583</b>	<b>x</b>	<b>1,745</b>	<b>4,301</b>	<b>4,221</b>	<b>15,161</b>	<b>14,280</b>	<b>x</b>
1,291	-	-	-	-	-	-	-	-	-	-	-	-
x	-	-	-	-	-	-	-	-	-	-	-	-
8,285	-	-	-	-	-	-	-	-	-	-	-	-
7,695	-	-	-	-	-	-	-	-	-	-	-	-
5,562	-	-	-	-	-	-	-	-	-	-	-	-
x	-	-	-	-	-	-	-	-	-	-	-	-
-	68	397	385	1,910	1,583	x	1,745	4,301	4,221	15,161	14,280	x
<b>24,453</b>	<b>68</b>	<b>397</b>	<b>385</b>	<b>1,910</b>	<b>1,583</b>	<b>x</b>	<b>1,745</b>	<b>4,301</b>	<b>4,221</b>	<b>15,161</b>	<b>14,280</b>	<b>x</b>
3,337	43	282	279	233	213	x	1,638	4,008	3,928	13,416	12,675	x
5,931	-	-	-	-	-	-	59	187	187	1,263	1,165	-
15,185	25	115	106	1,677	1,370	-	48	105	105	482	440	40
<b>24,453</b>	<b>68</b>	<b>397</b>	<b>385</b>	<b>1,910</b>	<b>1,583</b>	<b>x</b>	<b>1,745</b>	<b>4,301</b>	<b>4,221</b>	<b>15,161</b>	<b>14,280</b>	<b>x</b>
x	52	166	166	1,082	967	x	1,589	3,230	3,211	11,238	10,740	x
x	5	29	29	151	110	-	138	858	845	2,945	2,767	x
9,912	10	202	190	676	506	-	18	212	165	978	773	-
6,312	-	-	-	-	-	-	-	-	-	-	-	-
3,003	-	-	-	-	-	-	-	-	-	-	-	-
<b>24,453</b>	<b>68</b>	<b>397</b>	<b>385</b>	<b>1,910</b>	<b>1,583</b>	<b>x</b>	<b>1,745</b>	<b>4,301</b>	<b>4,221</b>	<b>15,161</b>	<b>14,280</b>	<b>x</b>
x	52	166	166	1,082	967	x	1,589	3,230	3,211	11,238	10,740	x
4,500	5	29	29	151	110	-	135	836	823	2,838	2,688	-
x	10	202	190	676	506	-	21	235	187	1,086	852	x
7,313	-	-	-	-	-	-	-	-	-	-	-	-
3,003	-	-	-	-	-	-	-	-	-	-	-	-
<b>24,453</b>	<b>68</b>	<b>397</b>	<b>385</b>	<b>1,910</b>	<b>1,583</b>	<b>x</b>	<b>1,745</b>	<b>4,301</b>	<b>4,221</b>	<b>15,161</b>	<b>14,280</b>	<b>x</b>
x	52	166	166	1,082	967	x	1,592	3,255	3,223	11,262	10,758	x
x	6	40	34	184	126	-	143	940	899	3,630	3,260	x
11,030	9	191	185	643	490	-	10	105	98	269	262	-
5,021	-	-	-	-	-	-	-	-	-	-	-	-
2,168	-	-	-	-	-	-	-	-	-	-	-	-
<b>24,453</b>	<b>68</b>	<b>397</b>	<b>385</b>	<b>1,910</b>	<b>1,583</b>	<b>x</b>	<b>1,745</b>	<b>4,301</b>	<b>4,221</b>	<b>15,161</b>	<b>14,280</b>	<b>x</b>
312	39	209	212	x	x	x	1,325	2,674	2,642	x	x	x
468	10	29	29	279	164	-	342	1,176	1,169	5,386	5,184	58
1,614	18	132	126	1,016	960	-	73	391	375	3,294	3,073	78
15,279	1	27	18	x	x	-	5	59	34	x	x	-
6,780	-	-	-	-	-	-	-	-	-	-	-	-
-	-	-	-	-	-	-	-	-	-	-	-	-
<b>24,453</b>	<b>68</b>	<b>397</b>	<b>385</b>	<b>1,910</b>	<b>1,583</b>	<b>x</b>	<b>1,745</b>	<b>4,301</b>	<b>4,221</b>	<b>15,161</b>	<b>14,280</b>	<b>x</b>
233	1	11	5	x	x	-	-	-	-	-	-	-
14,831	27	184	170	958	649	-	315	1,048	968	3,750	2,868	192
9,389	40	202	210	x	x	x	1,430	3,253	3,253	11,412	11,412	x
<b>24,453</b>	<b>68</b>	<b>397</b>	<b>385</b>	<b>1,910</b>	<b>1,583</b>	<b>x</b>	<b>1,745</b>	<b>4,301</b>	<b>4,221</b>	<b>15,161</b>	<b>14,280</b>	<b>x</b>
1,678	-	-	-	-	-	-	74	153	153	1,514	1,503	-
22,775	68	397	385	1,910	1,583	x	1,671	4,148	4,068	13,647	12,777	x

1. 全 規 合  
① 総 合

第4表 雇用形態別の男女別の従業者数、別経営の事業所から

区 分	事業所数	従業者数								
					個人業主(個人経営の事業主)及び無給の家族従業者	有給役員		一般に正社員、正職員などと呼ばれている人		
		計	男	女		男女計	男女計	計	男	女
<b>経営組織別計</b>	<b>8,495</b>	<b>76,010</b>	<b>39,218</b>	<b>36,792</b>	<b>2,372</b>	<b>5,833</b>	<b>34,039</b>	<b>20,741</b>	<b>13,298</b>	
会社	6,682	71,312	37,171	34,142	-	5,768	33,168	20,386	12,782	
会社以外の法人・団体	68	397	131	265	-	65	133	81	53	
個人経営	1,745	4,301	1,916	2,385	2,372	-	738	274	464	
<b>資本金規模別計</b>	<b>8,495</b>	<b>76,010</b>	<b>39,218</b>	<b>36,792</b>	<b>2,372</b>	<b>5,833</b>	<b>34,039</b>	<b>20,741</b>	<b>13,298</b>	
500万円未満	1,407	7,502	3,778	3,724	-	2,189	2,801	1,681	1,120	
500万円以上1千万円未満	332	2,394	1,305	1,089	-	512	1,023	582	442	
1千万円以上5千万円未満	3,213	39,898	19,598	20,299	-	2,850	16,125	9,216	6,909	
5千万円以上1億円未満	865	9,862	4,962	4,900	-	159	5,792	3,589	2,203	
1億円以上10億円未満	472	7,249	4,499	2,750	-	36	4,362	2,999	1,363	
10億円以上	392	4,407	3,027	1,380	-	21	3,065	2,319	745	
資本金なし	1,813	4,697	2,047	2,650	2,372	65	871	355	516	
<b>単独事業所、本社、支社別計</b>	<b>8,495</b>	<b>76,010</b>	<b>39,218</b>	<b>36,792</b>	<b>2,372</b>	<b>5,833</b>	<b>34,039</b>	<b>20,741</b>	<b>13,298</b>	
単独事業所	4,076	19,758	10,083	9,675	2,242	4,252	7,247	4,458	2,789	
本社	587	12,650	5,990	6,660	85	1,146	7,596	3,980	3,615	
支社	3,831	43,602	23,145	20,457	45	435	19,197	12,302	6,895	
<b>従業者規模別計</b>	<b>8,495</b>	<b>76,010</b>	<b>39,218</b>	<b>36,792</b>	<b>2,372</b>	<b>5,833</b>	<b>34,039</b>	<b>20,741</b>	<b>13,298</b>	
4人以下	3,864	9,636	4,783	4,853	2,151	1,874	3,642	1,955	1,686	
5人～9人	2,194	14,473	7,655	6,818	191	1,819	8,049	5,005	3,045	
10人～29人	2,107	36,132	18,877	17,255	30	1,568	14,423	9,050	5,374	
30人～49人	242	8,902	4,458	4,443	-	366	3,799	2,250	1,549	
50人以上	89	6,867	3,445	3,422	-	205	4,126	2,481	1,645	
<b>事業従事者規模別計</b>	<b>8,495</b>	<b>76,010</b>	<b>39,218</b>	<b>36,792</b>	<b>2,372</b>	<b>5,833</b>	<b>34,039</b>	<b>20,741</b>	<b>13,298</b>	
4人以下	3,828	9,520	4,691	4,829	2,151	1,855	3,562	1,893	1,669	
5人～9人	2,192	14,316	7,572	6,743	184	1,827	7,962	4,956	3,006	
10人～29人	2,136	36,314	18,957	17,357	38	1,555	14,422	9,069	5,353	
30人～49人	249	8,942	4,511	4,431	-	388	3,941	2,320	1,621	
50人以上	90	6,918	3,486	3,432	-	207	4,152	2,503	1,649	
<b>その他の物品貸業務の事業従事者規模別計</b>	<b>8,495</b>	<b>76,010</b>	<b>39,218</b>	<b>36,792</b>	<b>2,372</b>	<b>5,833</b>	<b>34,039</b>	<b>20,741</b>	<b>13,298</b>	
4人以下	3,881	9,828	4,848	4,980	2,161	1,898	3,731	1,990	1,741	
5人～9人	2,589	20,027	10,550	9,477	198	2,075	9,912	6,275	3,637	
10人～29人	1,831	35,339	18,466	16,873	13	1,441	14,103	8,809	5,294	
30人～49人	134	5,713	2,917	2,795	-	269	3,252	1,883	1,370	
50人以上	59	5,102	2,436	2,667	-	150	3,040	1,784	1,257	
<b>年間売上高規模別計</b>	<b>8,495</b>	<b>76,010</b>	<b>39,218</b>	<b>36,792</b>	<b>2,372</b>	<b>5,833</b>	<b>34,039</b>	<b>20,741</b>	<b>13,298</b>	
1千万円未満	1,951	4,362	2,010	2,352	1,835	829	570	238	332	
1千万円以上3千万円未満	1,346	5,114	2,205	2,909	406	1,183	1,400	666	734	
3千万円以上1億円未満	2,215	14,484	7,102	7,383	118	1,877	6,679	3,942	2,737	
1億円以上10億円未満	2,922	47,998	25,354	22,644	13	1,834	22,294	13,683	8,611	
10億円以上100億円未満	58	3,248	1,903	1,345	-	102	2,386	1,630	756	
100億円以上	3	802	643	159	-	8	711	581	129	
<b>専業割合別計</b>	<b>8,495</b>	<b>76,010</b>	<b>39,218</b>	<b>36,792</b>	<b>2,372</b>	<b>5,833</b>	<b>34,039</b>	<b>20,741</b>	<b>13,298</b>	
50%未満	98	1,454	787	667	-	89	561	407	154	
50%以上100%未満	4,063	49,449	26,637	22,813	494	2,741	22,152	14,200	7,952	
100%	4,333	25,106	11,794	13,312	1,879	3,002	11,326	6,133	5,193	
<b>フランチャイズ加盟別計</b>	<b>8,495</b>	<b>76,010</b>	<b>39,218</b>	<b>36,792</b>	<b>2,372</b>	<b>5,833</b>	<b>34,039</b>	<b>20,741</b>	<b>13,298</b>	
加盟している	1,024	14,063	7,165	6,897	110	532	2,900	2,082	818	
加盟していない	7,471	61,947	32,052	29,895	2,263	5,300	31,139	18,659	12,480	



# 模 範 表

派遣されている人及びその他の物品賃貸業務の事業従事者数

雇 用 形 態 別 ( 人 )					
常 用 雇 用 者					
			パート・アルバイトなど		
			(就業時間換算雇用者数)		
計	男	女	計	男	女
<b>31,388</b>	<b>12,638</b>	<b>18,750</b>	<b>18,761</b>	<b>7,654</b>	<b>11,107</b>
30,384	12,327	18,057	18,328	7,553	10,775
117	30	87	73	17	56
886	280	605	360	84	276
<b>31,388</b>	<b>12,638</b>	<b>18,750</b>	<b>18,761</b>	<b>7,654</b>	<b>11,107</b>
2,268	698	1,571	1,187	397	790
690	264	426	459	174	285
20,007	8,233	11,774	11,558	4,773	6,785
3,641	1,176	2,465	2,525	792	1,733
2,471	1,275	1,196	1,783	990	793
1,308	682	626	817	428	389
1,003	311	692	433	101	332
<b>31,388</b>	<b>12,638</b>	<b>18,750</b>	<b>18,761</b>	<b>7,654</b>	<b>11,107</b>
4,920	1,388	3,532	2,647	709	1,939
3,661	1,142	2,519	2,336	758	1,579
22,806	10,107	12,699	13,777	6,188	7,590
<b>31,388</b>	<b>12,638</b>	<b>18,750</b>	<b>18,761</b>	<b>7,654</b>	<b>11,107</b>
1,658	...	...	679	...	...
4,043	1,259	2,784	2,678	881	1,797
18,911	8,431	10,480	11,225	5,059	6,166
4,531	1,856	2,675	2,709	1,110	1,599
2,245	...	...	1,470	...	...
<b>31,388</b>	<b>12,638</b>	<b>18,750</b>	<b>18,761</b>	<b>7,654</b>	<b>11,107</b>
1,640	331	1,309	668	77	590
3,987	1,231	2,756	2,633	857	1,776
19,085	8,490	10,595	11,357	5,097	6,260
4,407	1,818	2,589	2,609	1,085	1,524
2,268	768	1,500	1,494	538	957
<b>31,388</b>	<b>12,638</b>	<b>18,750</b>	<b>18,761</b>	<b>7,654</b>	<b>11,107</b>
1,696	348	1,348	704	88	616
7,353	2,672	4,681	4,478	1,628	2,849
18,622	8,319	10,303	11,264	5,101	6,163
2,013	774	1,240	1,155	452	703
1,704	526	1,178	1,161	385	775
<b>31,388</b>	<b>12,638</b>	<b>18,750</b>	<b>18,761</b>	<b>7,654</b>	<b>11,107</b>
828	...	...	308	...	...
1,690	423	1,267	917	202	715
5,273	1,802	3,471	3,024	1,046	1,978
22,764	9,969	12,795	13,869	6,163	7,706
748	174	574	559	125	435
84	...	...	84	...	...
<b>31,388</b>	<b>12,638</b>	<b>18,750</b>	<b>18,761</b>	<b>7,654</b>	<b>11,107</b>
797	309	488	471	171	299
23,066	9,940	13,127	13,816	6,015	7,801
7,524	2,389	5,135	4,474	1,468	3,006
<b>31,388</b>	<b>12,638</b>	<b>18,750</b>	<b>18,761</b>	<b>7,654</b>	<b>11,107</b>
9,779	4,359	5,420	5,326	2,437	2,889
21,609	8,279	13,330	13,435	5,217	8,218

① 1. 全 規 合  
総 合

第4表 雇用形態別の男女別の従業者数、別経営の事業所から

区 分	雇 用 形 態 別 ( 人 ) ( つ づ き )					
	臨時雇用者 (常用雇用者以外の雇用者)			うち、別経営の事業所に派遣している人		
	計	男	女	計	男	女
<b>経 営 組 織 別 計</b>	<b>2,378</b>	<b>789</b>	<b>1,589</b>	<b>231</b>	<b>103</b>	<b>128</b>
会 社	1,993	...	...	231	...	...
会社以外の法人・団体	81	...	...	-	...	...
個 人 経 営	305	...	...	-	...	...
<b>資 本 金 規 模 別 計</b>	<b>2,378</b>	<b>789</b>	<b>1,589</b>	<b>231</b>	<b>103</b>	<b>128</b>
500万円未満	244	...	...	5	...	...
500万円以上1千万円未満	169	...	...	14	...	...
1千万円以上5千万円未満	916	...	...	111	...	...
5千万円以上1億円未満	270	...	...	65	...	...
1億円以上10億円未満	380	...	...	2	...	...
10億円以上	14	...	...	34	...	...
資本金なし	386	...	...	-	...	...
<b>単 独 事 業 所、本 社、支 社 別 計</b>	<b>2,378</b>	<b>789</b>	<b>1,589</b>	<b>231</b>	<b>103</b>	<b>128</b>
単 独 事 業 所	1,097	...	...	91	...	...
本 社	162	...	...	59	...	...
支 社	1,119	...	...	81	...	...
<b>従 業 者 規 模 別 計</b>	<b>2,378</b>	<b>789</b>	<b>1,589</b>	<b>231</b>	<b>103</b>	<b>128</b>
4人以下	312	...	...	14	...	...
5人～9人	370	...	...	3	...	...
10人～29人	1,200	...	...	49	...	...
30人～49人	206	...	...	130	...	...
50人以上	291	...	...	35	...	...
<b>事 業 従 事 者 規 模 別 計</b>	<b>2,378</b>	<b>789</b>	<b>1,589</b>	<b>231</b>	<b>103</b>	<b>128</b>
4人以下	312	...	...	14	...	...
5人～9人	355	...	...	20	...	...
10人～29人	1,215	...	...	158	...	...
30人～49人	206	...	...	4	...	...
50人以上	291	...	...	35	...	...
<b>そ の 他 の 物 品 質 貸 業 務 の 事 業 従 事 者 規 模 別 計</b>	<b>2,378</b>	<b>789</b>	<b>1,589</b>	<b>231</b>	<b>103</b>	<b>128</b>
4人以下	343	...	...	14	...	...
5人～9人	488	...	...	37	...	...
10人～29人	1,161	...	...	145	...	...
30人～49人	178	...	...	-	...	...
50人以上	209	...	...	35	...	...
<b>年 間 売 上 高 規 模 別 計</b>	<b>2,378</b>	<b>789</b>	<b>1,589</b>	<b>231</b>	<b>103</b>	<b>128</b>
1千万円未満	300	...	...	14	...	...
1千万円以上3千万円未満	435	...	...	-	...	...
3千万円以上1億円未満	537	...	...	29	...	...
1億円以上10億円未満	1,094	...	...	95	...	...
10億円以上100億円未満	13	...	...	60	...	...
100億円以上	-	...	...	34	...	...
<b>専 業 割 合 別 計</b>	<b>2,378</b>	<b>789</b>	<b>1,589</b>	<b>231</b>	<b>103</b>	<b>128</b>
50%未満	7	...	...	-	...	...
50%以上100%未満	996	...	...	206	...	...
100%	1,375	...	...	25	...	...
<b>フ ラ ン チ ャ イ ズ 加 盟 別 計</b>	<b>2,378</b>	<b>789</b>	<b>1,589</b>	<b>231</b>	<b>103</b>	<b>128</b>
加盟している	743	...	...	-	...	...
加盟していない	1,636	...	...	231	...	...

模 範 表  
統 計 表

派遣されている人及びその他の物品賃貸業務の事業従事者数(つづき)

別経営の事業所から派遣されている人			事業従事者数 (「従業者数計」+ 「別経営の事業所から派遣されている人」- 「うち、別経営の事業所に派遣している人」)			うち、その他の物品賃貸業務 の事業従事者数
(人)			(人)			
計	男	女	計	男	女	
<b>1,192</b>	<b>746</b>	<b>446</b>	<b>76,970</b>	<b>39,860</b>	<b>37,110</b>	<b>65,687</b>
1,181	...	...	72,262	...	...	61,082
8	...	...	405	...	...	385
2	...	...	4,303	...	...	4,221
<b>1,192</b>	<b>746</b>	<b>446</b>	<b>76,970</b>	<b>39,860</b>	<b>37,110</b>	<b>65,687</b>
35	...	...	7,533	3,812	3,721	7,188
1	...	...	2,382	...	...	2,196
397	...	...	40,184	19,829	20,355	32,403
88	...	...	9,884	4,976	4,908	8,797
638	...	...	7,885	4,880	3,006	6,542
21	...	...	4,394	3,016	1,378	3,956
11	...	...	4,708	...	...	4,606
<b>1,192</b>	<b>746</b>	<b>446</b>	<b>76,970</b>	<b>39,860</b>	<b>37,110</b>	<b>65,687</b>
208	...	...	19,875	10,222	9,653	18,454
116	...	...	12,706	6,031	6,676	10,930
867	...	...	44,388	23,607	20,781	36,303
<b>1,192</b>	<b>746</b>	<b>446</b>	<b>76,970</b>	<b>39,860</b>	<b>37,110</b>	<b>65,687</b>
112	...	...	9,734	...	...	9,616
272	...	...	14,741	7,809	6,932	14,537
656	...	...	36,738	19,243	17,495	28,909
76	...	...	8,848	4,486	4,362	6,980
77	...	...	6,908	...	...	5,646
<b>1,192</b>	<b>746</b>	<b>446</b>	<b>76,970</b>	<b>39,860</b>	<b>37,110</b>	<b>65,687</b>
38	...	...	9,544	4,707	4,837	9,463
123	...	...	14,418	7,642	6,777	14,193
788	...	...	36,944	19,382	17,562	29,192
150	...	...	9,088	4,613	4,475	7,127
93	...	...	6,975	3,516	3,459	5,713
<b>1,192</b>	<b>746</b>	<b>446</b>	<b>76,970</b>	<b>39,860</b>	<b>37,110</b>	<b>65,687</b>
61	...	...	9,876	...	...	9,628
147	...	...	20,137	10,607	9,530	17,464
852	...	...	36,046	18,945	17,101	29,099
72	...	...	5,784	...	...	4,942
60	...	...	5,127	2,449	2,678	4,554
<b>1,192</b>	<b>746</b>	<b>446</b>	<b>76,970</b>	<b>39,860</b>	<b>37,110</b>	<b>65,687</b>
25	...	...	4,374	2,014	2,360	4,319
30	...	...	5,144	...	...	5,055
85	...	...	14,541	...	...	13,709
987	...	...	48,890	25,929	22,961	39,425
53	...	...	3,242	1,903	1,339	2,502
11	...	...	779	624	155	676
<b>1,192</b>	<b>746</b>	<b>446</b>	<b>76,970</b>	<b>39,860</b>	<b>37,110</b>	<b>65,687</b>
33	...	...	1,488	...	...	811
976	...	...	50,219	27,195	23,024	39,613
183	...	...	25,263	...	...	25,263
<b>1,192</b>	<b>746</b>	<b>446</b>	<b>76,970</b>	<b>39,860</b>	<b>37,110</b>	<b>65,687</b>
108	...	...	14,171	...	...	12,350
1,083	...	...	62,799	...	...	53,337

① 1. 全 規 合  
総 合

第5-1表 その他の物品貸貸業務(リース)の物件別の該当事業所数及び年間契約高

区 分	事業所数	そ の 他 の 物 品 貸 貸 業 務 ( リ ー ス ) の 物 件 別									
		計		映画・演劇用品		音楽・映像記録物		貸衣しよう		その他	
		該 当 事業所数	年間契約高 (百万円)	該 当 事業所数	年間契約高 (百万円)	該 当 事業所数	年間契約高 (百万円)	該 当 事業所数	年間契約高 (百万円)	該 当 事業所数	年間契約高 (百万円)
<b>経 営 組 織 別 計</b>	<b>8,495</b>	<b>408</b>	<b>24,976</b>	…	…	…	…	…	…	<b>400</b>	<b>24,963</b>
会 社	6,682	269	24,453	…	…	…	…	…	…	…	…
会社以外の法人・団体	68	1	χ	…	…	…	…	…	…	…	…
個人経営	1,745	138	χ	…	…	…	…	…	…	…	…
<b>資 本 金 規 模 別 計</b>	<b>8,495</b>	<b>408</b>	<b>24,976</b>	…	…	…	…	…	…	<b>400</b>	<b>24,963</b>
500万円未満	1,407	90	1,291	…	…	…	…	…	…	…	…
500万円以上1千万円未満	332	3	χ	…	…	…	…	…	…	…	…
1千万円以上5千万円未満	3,213	130	8,285	…	…	…	…	…	…	…	…
5千万円以上1億円未満	865	29	7,695	…	…	…	…	…	…	…	…
1億円以上10億円未満	472	15	5,562	…	…	…	…	…	…	…	…
10億円以上	392	1	χ	…	…	…	…	…	…	…	…
資本金なし	1,813	139	523	…	…	…	…	…	…	…	…
<b>単 独 事 業 所、本 社、支 社 別 計</b>	<b>8,495</b>	<b>408</b>	<b>24,976</b>	…	…	…	…	…	…	<b>400</b>	<b>24,963</b>
単 独 事 業 所	4,076	299	3,820	…	…	…	…	…	…	…	…
本 社	587	41	5,931	…	…	…	…	…	…	…	…
支 社	3,831	67	15,226	…	…	…	…	…	…	…	…
<b>従 業 者 規 模 別 計</b>	<b>8,495</b>	<b>408</b>	<b>24,976</b>	…	…	…	…	…	…	<b>400</b>	<b>24,963</b>
4人以下	3,864	242	1,575	…	…	…	…	…	…	…	…
5人～9人	2,194	91	4,174	…	…	…	…	…	…	…	…
10人～29人	2,107	59	9,912	…	…	…	…	…	…	…	…
30人～49人	242	11	6,312	…	…	…	…	…	…	…	…
50人以上	89	4	3,003	…	…	…	…	…	…	…	…
<b>事 業 従 事 者 規 模 別 計</b>	<b>8,495</b>	<b>408</b>	<b>24,976</b>	…	…	…	…	…	…	<b>400</b>	<b>24,963</b>
4人以下	3,828	240	1,167	…	…	…	…	…	…	…	…
5人～9人	2,192	87	4,500	…	…	…	…	…	…	…	…
10人～29人	2,136	61	8,993	…	…	…	…	…	…	…	…
30人～49人	249	16	7,313	…	…	…	…	…	…	…	…
50人以上	90	4	3,003	…	…	…	…	…	…	…	…
<b>そ の 他 の 物 品 貸 貸 業 務 の 事 業 従 事 者 規 模 別 計</b>	<b>8,495</b>	<b>408</b>	<b>24,976</b>	…	…	…	…	…	…	<b>400</b>	<b>24,963</b>
4人以下	3,881	245	1,582	…	…	…	…	…	…	…	…
5人～9人	2,589	100	5,175	…	…	…	…	…	…	…	…
10人～29人	1,831	52	11,030	…	…	…	…	…	…	…	…
30人～49人	134	7	5,021	…	…	…	…	…	…	…	…
50人以上	59	3	2,168	…	…	…	…	…	…	…	…
<b>年 間 売 上 高 規 模 別 計</b>	<b>8,495</b>	<b>408</b>	<b>24,976</b>	…	…	…	…	…	…	<b>400</b>	<b>24,963</b>
1千万円未満	1,951	204	698	…	…	…	…	…	…	…	…
1千万円以上3千万円未満	1,346	46	527	…	…	…	…	…	…	…	…
3千万円以上1億円未満	2,215	67	1,693	…	…	…	…	…	…	…	…
1億円以上10億円未満	2,922	83	15,279	…	…	…	…	…	…	…	…
10億円以上100億円未満	58	9	6,780	…	…	…	…	…	…	…	…
100億円以上	3	-	-	…	…	…	…	…	…	…	…
<b>専 業 割 合 別 計</b>	<b>8,495</b>	<b>408</b>	<b>24,976</b>	…	…	…	…	…	…	<b>400</b>	<b>24,963</b>
50%未満	98	9	233	…	…	…	…	…	…	…	…
50%以上100%未満	4,063	182	15,023	…	…	…	…	…	…	…	…
100%	4,333	217	9,720	…	…	…	…	…	…	…	…
<b>フ ラ ン チ ャ イ ズ 加 盟 別 計</b>	<b>8,495</b>	<b>408</b>	<b>24,976</b>	…	…	…	…	…	…	<b>400</b>	<b>24,963</b>
加盟している	1,024	9	1,678	…	…	…	…	…	…	…	…
加盟していない	7,471	399	23,298	…	…	…	…	…	…	…	…

# 模 範 計 表

第5-2表 その他の物品賃貸業務(レンタル)の物件別の該当事業所数及び年間売上高

区 分	事業所数	そ の 他 の 物 品 賃 貸 業 務 ( レ ン タ ル ) の 物 件 別									
		計		映画・演劇用品		音楽・映像記録物		貸衣しよう		その他	
		該 当 事業所数	年間売上高 (百万円)	該 当 事業所数	年間売上高 (百万円)	該 当 事業所数	年間売上高 (百万円)	該 当 事業所数	年間売上高 (百万円)	該 当 事業所数	年間売上高 (百万円)
<b>経 営 組 織 別 計</b>	<b>8,495</b>	<b>8,274</b>	<b>769,599</b>	<b>174</b>	<b>22,143</b>	<b>1,356</b>	<b>112,535</b>	<b>2,413</b>	<b>148,199</b>	<b>4,809</b>	<b>486,722</b>
会 社	6,682	6,559	754,248	151	22,071	1,083	110,540	1,671	141,483	4,066	480,154
会社以外の法人・団体	68	66	1,579	-	-	-	-	17	174	53	1,405
個 人 経 営	1,745	1,648	13,772	23	72	273	1,995	725	6,542	690	5,163
<b>資 本 金 規 模 別 計</b>	<b>8,495</b>	<b>8,274</b>	<b>769,599</b>	<b>174</b>	<b>22,143</b>	<b>1,356</b>	<b>112,535</b>	<b>2,413</b>	<b>148,199</b>	<b>4,809</b>	<b>486,722</b>
500万円未満	1,407	1,351	49,895	41	x	71	4,003	380	14,065	872	x
500万円以上1千万円未満	332	332	18,419	28	2,803	29	1,275	116	3,889	162	10,453
1千万円以上5千万円未満	3,213	3,181	333,545	81	16,801	791	79,851	888	77,516	1,799	159,377
5千万円以上1億円未満	865	838	146,750	1	x	94	11,879	237	39,506	520	x
1億円以上10億円未満	472	467	93,270	-	-	66	8,578	50	6,508	353	78,184
10億円以上	392	390	112,369	-	-	31	4,955	-	-	360	107,415
資本金なし	1,813	1,714	15,351	23	72	273	1,995	742	6,716	743	6,567
<b>単 独 事 業 所、本 社、支 社 別 計</b>	<b>8,495</b>	<b>8,274</b>	<b>769,599</b>	<b>174</b>	<b>22,143</b>	<b>1,356</b>	<b>112,535</b>	<b>2,413</b>	<b>148,199</b>	<b>4,809</b>	<b>486,722</b>
単 独 事 業 所	4,076	3,904	135,075	112	8,734	303	4,579	1,257	29,651	2,315	92,110
本 社	587	584	127,795	16	5,312	55	4,987	236	40,243	287	77,253
支 社	3,831	3,786	506,729	46	8,096	999	102,969	921	78,306	2,207	317,358
<b>従 業 者 規 模 別 計</b>	<b>8,495</b>	<b>8,274</b>	<b>769,599</b>	<b>174</b>	<b>22,143</b>	<b>1,356</b>	<b>112,535</b>	<b>2,413</b>	<b>148,199</b>	<b>4,809</b>	<b>486,722</b>
4人以下	3,864	3,711	91,021	73	1,256	317	2,480	1,353	24,559	2,041	62,727
5人～9人	2,194	2,144	174,689	37	2,581	105	3,974	655	40,226	1,381	127,907
10人～29人	2,107	2,098	325,510	50	7,717	836	85,535	335	52,796	1,212	179,462
30人～49人	242	235	93,175	8	5,448	84	15,134	47	14,934	131	57,659
50人以上	89	86	85,204	6	5,141	14	5,412	24	15,684	44	58,967
<b>事 業 従 事 者 規 模 別 計</b>	<b>8,495</b>	<b>8,274</b>	<b>769,599</b>	<b>174</b>	<b>22,143</b>	<b>1,356</b>	<b>112,535</b>	<b>2,413</b>	<b>148,199</b>	<b>4,809</b>	<b>486,722</b>
4人以下	3,828	3,677	89,636	73	1,256	313	2,442	1,353	24,559	2,012	61,380
5人～9人	2,192	2,140	168,992	40	2,430	108	4,012	655	40,226	1,370	122,325
10人～29人	2,136	2,124	329,950	47	7,868	836	85,535	332	52,461	1,245	184,086
30人～49人	249	244	94,877	8	5,448	84	15,134	50	15,270	138	59,025
50人以上	90	88	86,143	6	5,141	14	5,412	24	15,684	45	59,906
<b>そ の 他 の 物 品 賃 貸 業 務 の 事 業 従 事 者 規 模 別 計</b>	<b>8,495</b>	<b>8,274</b>	<b>769,599</b>	<b>174</b>	<b>22,143</b>	<b>1,356</b>	<b>112,535</b>	<b>2,413</b>	<b>148,199</b>	<b>4,809</b>	<b>486,722</b>
4人以下	3,881	3,728	91,995	73	1,256	317	2,480	1,361	25,118	2,051	63,142
5人～9人	2,589	2,540	212,047	40	2,430	308	17,936	691	43,122	1,646	148,560
10人～29人	1,831	1,818	331,681	49	9,220	697	82,226	304	52,643	1,025	187,592
30人～49人	134	131	69,450	7	5,741	27	6,463	37	12,670	62	44,576
50人以上	59	56	64,426	4	3,497	7	3,430	21	14,647	24	42,852
<b>年 間 売 上 高 規 模 別 計</b>	<b>8,495</b>	<b>8,274</b>	<b>769,599</b>	<b>174</b>	<b>22,143</b>	<b>1,356</b>	<b>112,535</b>	<b>2,413</b>	<b>148,199</b>	<b>4,809</b>	<b>486,722</b>
1千万円未満	1,951	1,796	8,455	31	161	228	1,083	759	3,431	815	3,780
1千万円以上3千万円未満	1,346	1,337	21,595	34	516	122	1,846	519	9,032	694	10,201
3千万円以上1億円未満	2,215	2,197	110,870	46	2,358	234	13,998	700	34,332	1,307	60,182
1億円以上10億円未満	2,922	2,889	523,528	59	13,414	772	95,608	430	94,753	1,949	319,753
10億円以上100億円未満	58	52	82,397	4	5,693	-	-	6	6,651	42	70,052
100億円以上	3	3	22,753	-	-	-	-	-	-	3	22,753
<b>専 業 割 合 別 計</b>	<b>8,495</b>	<b>8,274</b>	<b>769,599</b>	<b>174</b>	<b>22,143</b>	<b>1,356</b>	<b>112,535</b>	<b>2,413</b>	<b>148,199</b>	<b>4,809</b>	<b>486,722</b>
50%未満	98	98	9,579	2	x	33	2,598	4	137	82	x
50%以上100%未満	4,063	3,996	505,211	37	x	875	89,169	657	59,779	2,791	x
100%	4,333	4,179	254,808	136	12,516	448	20,769	1,753	88,283	1,935	133,241
<b>フ ラ ン チ ェ イ ズ 加 盟 別 計</b>	<b>8,495</b>	<b>8,274</b>	<b>769,599</b>	<b>174</b>	<b>22,143</b>	<b>1,356</b>	<b>112,535</b>	<b>2,413</b>	<b>148,199</b>	<b>4,809</b>	<b>486,722</b>
加盟している	1,024	1,024	106,530	-	-	481	62,537	119	9,041	442	34,952
加盟していない	7,471	7,250	663,069	174	22,143	875	49,998	2,295	139,158	4,367	451,770



## 第 Ⅲ 編

### 《その他の物品賃貸業》

#### 1 . 全 規 模 の 部

#### ② 都 道 府 県 別 統 計 表

② 都 道 府 県

1. 全 規 県

第1表 事業所数、従業者数、事業従事者数、年間売上高、年間営業費用、リース年間契約高、

区 分	事業所数				従業者数 A (人)	事業 従事者数 (人)	うち、その他の物 品賃貸業務の事 業従事者数 B	年間売上高(百万円)				
	計	単 独 事業所	本 社	支 社				計	その他の物品賃貸業務(主業)			その他業務 (従業)
									D	リース	レンタル	
全 国 計	8,495	4,076	587	3,831	76,010	76,970	65,687	1,011,333	800,534	30,936	769,599	210,799
北海道	342	...	...	...	2,234	2,326	2,041	33,257	26,713	943	25,770	6,544
青森	102	...	...	...	654	654	550	12,891	9,769	-	9,769	3,122
岩手	105	...	...	...	933	937	800	12,889	9,098	11	9,088	3,790
宮城	112	...	...	...	1,023	1,045	925	20,789	17,812	372	17,440	2,977
秋田	53	...	...	...	317	343	303	5,663	3,875	-	3,875	1,788
山形	89	...	...	...	857	864	804	9,389	7,865	10	7,855	1,524
福島	105	...	...	...	678	691	563	7,452	5,661	46	5,615	1,790
茨城	167	...	...	...	1,171	1,173	957	13,475	10,742	62	10,681	2,733
栃木	119	...	...	...	757	757	664	8,997	7,670	115	7,555	1,327
群馬	110	...	...	...	803	809	745	10,327	9,518	306	9,212	809
埼玉	340	...	...	...	3,477	3,472	2,966	43,319	35,230	1,507	33,722	8,089
千葉	313	...	...	...	2,968	2,987	2,500	35,537	27,537	1,357	26,180	8,001
東京都	911	...	...	...	11,525	11,637	10,096	189,359	150,146	7,048	143,098	39,213
神奈川県	396	...	...	...	4,316	4,388	3,788	49,960	40,203	3,692	36,512	9,756
新潟	164	...	...	...	1,269	1,294	1,174	18,143	14,706	7	14,700	3,436
富山	93	...	...	...	758	761	644	7,243	5,648	380	5,268	1,596
石川	107	...	...	...	861	877	693	9,464	7,441	58	7,383	2,023
福井	76	...	...	...	524	528	440	7,811	5,874	-	5,874	1,937
山梨	56	...	...	...	457	475	423	6,986	6,171	-	6,171	815
長野	162	...	...	...	1,206	1,230	1,100	17,105	13,267	118	13,150	3,837
岐阜	145	...	...	...	1,253	1,260	1,080	9,580	7,457	-	7,457	2,123
静岡県	314	...	...	...	2,378	2,404	2,101	22,412	18,714	89	18,626	3,697
愛知	536	...	...	...	4,364	4,381	3,901	51,357	44,581	3,539	41,041	6,776
三重	119	...	...	...	1,014	1,017	843	12,040	9,457	197	9,260	2,583
滋賀	91	...	...	...	765	768	671	6,011	4,930	631	4,300	1,080
京都	203	...	...	...	1,976	2,014	1,792	20,500	17,611	29	17,582	2,889
大阪	637	...	...	...	6,864	6,954	5,927	107,378	85,398	4,584	80,814	21,980
兵庫	413	...	...	...	3,488	3,513	2,868	44,801	32,981	-	32,981	11,819
奈良	82	...	...	...	592	603	482	7,437	5,595	-	5,595	1,842
和歌山	72	...	...	...	383	417	352	5,062	4,225	-	4,225	837
鳥取	64	...	...	...	408	408	383	4,825	4,153	50	4,103	672
島根	70	...	...	...	523	528	477	6,700	5,360	15	5,344	1,340
岡山	122	...	...	...	1,270	1,320	945	23,815	15,425	95	15,330	8,391
広島	195	...	...	...	2,008	2,017	1,709	22,510	17,789	1,619	16,171	4,720
山口	145	...	...	...	1,002	1,001	854	15,546	9,933	-	9,933	5,613
徳島	59	...	...	...	491	491	389	3,553	2,817	-	2,817	736
香川	74	...	...	...	637	652	496	7,575	4,946	-	4,946	2,629
愛媛	112	...	...	...	965	967	779	9,547	7,168	154	7,014	2,379
高知	35	...	...	...	281	285	250	2,890	2,304	645	1,659	586
福岡	423	...	...	...	3,807	3,867	3,201	48,612	38,203	194	38,010	10,408
佐賀	68	...	...	...	437	441	353	5,124	3,820	-	3,820	1,304
長崎	84	...	...	...	552	552	509	6,341	5,715	-	5,715	626
熊本	132	...	...	...	874	882	750	10,743	8,804	862	7,942	1,940
大分	91	...	...	...	714	750	605	10,983	8,343	-	8,343	2,640
宮崎	90	...	...	...	665	667	500	7,580	5,950	471	5,479	1,630
鹿児島	107	...	...	...	777	834	725	9,949	7,912	1,732	6,179	2,037
沖縄	92	...	...	...	732	729	570	8,407	5,995	-	5,995	2,412

注5:「事業従事者数」とは、事業所の従業者数から「別経営の事業所に派遣している人」を除き、「別経営の事業所から派遣されている人」を加えた、いわゆる実際に従事している者をいう。

注6: 標本調査で拡大推計して集計後に四捨五入をしているため、総計と内訳の合計とは一致しない場合がある。

また、単位当たり換算の値は、各数値に単位以下の数値を有しているため、公表値から求められても一致しない場合がある。



# 模 範 部 別 統 計 表

1事業所当たり及び1人当たりの年間売上高、1該当事業所当たりのリース年間契約高及びフランチャイズ加盟別表

事業所の 年間営業費用  (百万円)	リース年間契約高			1事業所当たり				1該当事業所 当たりのリース年 間契約高  G/E (万円)	従業員1人当 たりの年間売上 高  C/A (万円)	その他の物品 賃貸業務事業 従事者1人当 たりの主業年間 売上高  D/B (万円)	その他の物品 賃貸業務(リ ース)事業従事 者1人当たりの リース年間契約 高  G/F (万円)
	該 当 事業所数	該当事業 従事者数	リース年間 契 約 高	従業員数	その他の物品 賃貸業務の事 業従事者数	年間売上高	その他の物品 賃貸業務の年 間売上高				
	E	F (人)	G (百万円)	(人)	(人)	(万円)	(万円)				
871,392	408	2,641	24,976	9	8	11,906	9,424	6,124	1,331	1,219	946
27,313	29	117	827	7	6	9,723	7,810	2,842	1,488	1,309	704
10,021	-	-	-	6	5	12,592	9,542	-	1,972	1,777	-
10,643	5	5	11	9	8	12,235	8,637	206	1,381	1,137	206
16,294	24	127	220	9	8	18,523	15,871	936	2,032	1,926	174
4,773	-	-	-	6	6	10,735	7,346	-	1,784	1,278	-
8,341	1	14	x	10	9	10,592	8,873	x	1,095	979	x
6,229	19	51	99	6	5	7,069	5,371	531	1,099	1,006	195
12,218	7	38	161	7	6	8,052	6,419	2,337	1,150	1,123	425
7,954	15	107	130	6	6	7,561	6,445	869	1,189	1,156	122
8,303	2	15	x	7	7	9,423	8,685	x	1,286	1,277	x
36,435	6	57	1,537	10	9	12,752	10,371	23,658	1,246	1,188	2,681
31,978	10	117	994	9	8	11,369	8,810	9,797	1,197	1,101	846
160,270	17	255	2,267	13	11	20,784	16,480	13,497	1,643	1,487	889
44,228	8	113	3,692	11	10	12,629	10,163	47,422	1,158	1,061	3,266
14,999	3	12	7	8	7	11,071	8,974	225	1,429	1,253	56
6,667	13	119	462	8	7	7,747	6,040	3,523	956	877	389
8,152	2	15	x	8	6	8,844	6,954	x	1,099	1,074	x
6,734	-	-	-	7	6	10,259	7,715	-	1,491	1,335	-
5,314	-	-	-	8	8	12,475	11,020	-	1,530	1,459	-
15,133	3	28	116	7	7	10,547	8,181	3,700	1,418	1,206	411
8,146	-	-	-	9	7	6,625	5,157	-	765	691	-
19,269	14	54	57	8	7	7,140	5,962	403	942	891	107
44,439	58	167	3,550	8	7	9,578	8,314	6,156	1,177	1,143	2,121
10,382	19	105	197	8	7	10,082	7,919	1,040	1,187	1,122	188
5,663	2	47	x	8	7	6,641	5,447	x	786	734	x
18,209	10	19	29	10	9	10,106	8,682	300	1,037	982	150
98,719	37	283	3,707	11	9	16,870	13,416	10,010	1,564	1,441	1,308
39,711	-	-	-	8	7	10,845	7,984	-	1,284	1,150	-
6,552	-	-	-	7	6	9,117	6,859	-	1,256	1,160	-
4,242	-	-	-	5	5	7,066	5,898	-	1,322	1,200	-
3,678	7	21	50	6	6	7,540	6,489	720	1,183	1,085	240
5,319	2	31	x	8	7	9,638	7,710	x	1,281	1,125	x
21,691	1	168	x	10	8	19,493	12,625	x	1,875	1,633	x
18,683	16	81	1,553	10	9	11,541	9,120	9,437	1,121	1,041	1,921
12,740	-	-	-	7	6	10,721	6,850	-	1,552	1,163	-
2,942	-	-	-	8	7	6,043	4,791	-	724	724	-
6,672	-	-	-	9	7	10,275	6,709	-	1,188	998	-
8,251	11	27	137	9	7	8,497	6,379	1,254	990	920	502
2,383	1	73	x	8	7	8,250	6,577	x	1,028	923	x
39,795	21	132	321	9	8	11,502	9,039	1,543	1,277	1,194	244
4,669	-	-	-	6	5	7,535	5,617	-	1,173	1,082	-
5,168	-	-	-	7	6	7,584	6,836	-	1,148	1,122	-
9,250	24	80	740	7	6	8,160	6,687	3,031	1,230	1,173	922
9,835	-	-	-	8	7	12,042	9,147	-	1,538	1,380	-
6,801	3	3	409	7	6	8,377	6,576	16,342	1,140	1,191	16,342
9,189	18	160	1,732	7	7	9,325	7,416	9,623	1,280	1,091	1,083
6,996	-	-	-	8	6	9,138	6,516	-	1,148	1,052	-

注7：統計表の「…」は、回収標本数が少ないために表章できない項目を表している。

注8：「該当事業所数」とは、当該項目に記載のあった事業所をいい、複数の項目欄に記載がある場合、それぞれにカウントされる。調査事業所数に対する内訳事業所数。

② 都 道 府 県

1. 全 規 県

第1表 事業所数、従業者数、事業従事者数、年間売上高、年間営業費用、リース年間契約高、

区 分	加盟している												
	事業所数	従業者数 (人)	事業従事者数 (人)	うち、その他の 物品賃貸業務 の事業従事者 数	年間売上高(百万円)					事業所の 年間営業費 用 (百万円)	リース年間 契 約 高 (百万円)	1事業所当たり	
					計	その他の物品賃貸業務		その他業務 (従業)	年間売上高 (万円)			その他の物品 賃貸業務の年 間売上高 (万円)	
						リース	レンタル						
全 国 計	1,024	14,063	14,171	12,350	128,440	1,678	106,530	20,232	107,016	1,678	12,545	10,569	
北海道	43	352	403	357	4,282	-	3,810	472	3,715	-	9,856	8,770	
青森	-	-	-	-	-	-	-	-	-	-	-	-	
岩手	11	90	90	90	825	-	796	29	707	-	7,606	7,341	
宮城	7	95	95	80	1,033	-	742	292	937	-	13,823	9,922	
秋田	18	119	119	115	1,104	-	937	167	761	-	6,154	5,225	
山形	19	234	234	203	2,466	-	1,458	1,008	2,223	-	13,299	7,864	
福島	10	74	74	74	653	-	581	71	473	-	6,488	5,777	
茨城	33	300	300	285	4,486	-	4,267	219	3,796	-	13,770	13,098	
栃木	5	83	83	57	652	-	443	209	624	-	12,221	8,302	
群馬	5	125	125	125	1,300	-	1,300	-	783	-	26,000	26,000	
埼玉	65	742	742	689	5,732	-	5,246	485	4,330	-	8,763	8,021	
千葉	69	815	816	771	5,430	-	4,802	628	4,685	-	7,863	6,954	
東京都	97	2,260	2,260	1,932	17,744	-	15,159	2,585	14,414	-	18,218	15,564	
神奈川県	56	1,259	1,259	1,067	10,059	-	8,509	1,551	8,459	-	17,892	15,134	
新潟	24	106	106	106	1,402	-	1,360	42	1,507	-	5,925	5,745	
富山	2	37	37	37	x	-	x	-	x	-	x	x	
石川	2	10	10	10	x	-	x	x	x	-	x	x	
福井	5	73	73	53	965	-	717	248	895	-	18,486	13,731	
山梨	32	152	152	144	3,311	-	2,996	315	1,953	-	10,347	9,364	
長野	13	170	170	141	2,037	-	1,662	375	1,851	-	15,832	12,916	
岐阜	-	-	-	-	-	-	-	-	-	-	-	-	
静岡県	50	686	686	576	6,394	-	5,172	1,222	4,923	-	12,740	10,306	
愛知	73	911	911	806	7,906	-	6,742	1,164	6,759	-	10,795	9,206	
三重	24	118	118	116	1,671	-	1,649	22	1,494	-	6,969	6,879	
滋賀	10	112	114	109	1,226	-	972	254	1,087	-	12,617	10,007	
京都	13	279	279	273	1,738	-	1,688	50	1,760	-	13,164	12,783	
大阪	83	1,217	1,217	1,117	11,300	-	9,642	1,658	10,034	-	13,540	11,554	
兵庫	61	764	764	640	7,014	-	5,810	1,203	6,095	-	11,480	9,510	
奈良	5	57	57	55	544	-	456	88	520	-	11,340	9,509	
和歌山	3	34	34	24	311	-	218	93	289	-	11,662	8,182	
鳥取	7	63	63	53	780	-	629	151	543	-	11,813	9,523	
島根	-	-	-	-	-	-	-	-	-	-	-	-	
岡山	9	150	150	116	957	-	657	300	596	-	10,751	7,379	
広島	23	483	483	391	3,612	-	2,999	614	2,504	-	15,421	12,801	
山口	17	391	391	304	2,896	-	2,219	676	2,129	-	17,444	13,369	
徳島	24	272	272	237	1,566	-	1,198	369	1,503	-	6,507	4,976	
香川	-	-	-	-	-	-	-	-	-	-	-	-	
愛媛	21	404	406	326	3,362	-	2,542	820	3,189	-	16,333	12,348	
高知	2	54	54	40	x	-	x	x	x	-	x	x	
福岡	41	307	317	285	3,147	4	2,729	414	2,479	4	7,738	6,720	
佐賀	-	-	-	-	-	-	-	-	-	-	-	-	
長崎	2	48	48	24	x	-	x	x	x	-	x	x	
熊本	10	39	39	39	395	-	346	50	294	-	4,035	3,527	
大分	-	-	-	-	-	-	-	-	-	-	-	-	
宮崎	4	38	38	30	494	-	418	76	456	-	13,000	11,000	
鹿児島	7	185	226	158	4,689	1,674	1,717	1,299	4,192	1,674	68,625	49,618	
沖縄	20	355	355	293	3,287	-	2,630	657	2,571	-	16,763	13,412	

# 模 範 的 統 計 表

1事業所当たり及び1人当たりの年間売上高、1該当事業所当たりのリース年間契約高及びフランチャイズ加盟別表(つづき)

フ ラ ン チ ャ イ ズ 加 盟 別											
加盟していない											
事業所数	従業者数 (人)	事業従事者数 (人)	うち、その他の物品賃貸業務の事業従事者数	年間売上高(百万円)				事業所の年間営業費用 (百万円)	リース年間契約高 (百万円)	1事業所当たり	
				計	その他の物品賃貸業務		その他業務(従業)			年間売上高 (万円)	その他の物品賃貸業務の年間売上高 (万円)
					リース	レンタル					
<b>7,471</b>	<b>61,947</b>	<b>62,799</b>	<b>53,337</b>	<b>882,894</b>	<b>29,258</b>	<b>663,069</b>	<b>190,567</b>	<b>764,376</b>	<b>23,298</b>	<b>11,818</b>	<b>9,267</b>
299	1,882	1,923	1,684	28,975	943	21,961	6,072	23,598	827	9,703	7,670
102	654	654	550	12,891	-	9,769	3,122	10,021	-	12,592	9,542
95	843	846	710	12,064	11	8,292	3,762	9,936	11	12,766	8,785
105	928	950	845	19,756	372	16,698	2,685	15,357	220	18,858	16,295
35	198	224	188	4,559	-	2,938	1,621	4,013	-	13,094	8,438
70	623	630	600	6,923	10	6,396	516	6,118	x	9,876	9,140
95	604	618	489	6,799	46	5,034	1,719	5,756	99	7,130	5,328
135	871	873	672	8,989	62	6,414	2,514	8,422	161	6,670	4,805
114	674	674	606	8,346	115	7,112	1,118	7,330	130	7,342	6,358
105	678	684	620	9,027	306	7,912	809	7,521	x	8,631	7,857
274	2,735	2,730	2,277	37,587	1,507	28,476	7,604	32,105	1,537	13,703	10,931
244	2,153	2,172	1,730	30,107	1,357	21,378	7,373	27,292	994	12,364	9,336
814	9,265	9,377	8,163	171,615	7,048	127,939	36,628	145,856	2,267	21,091	16,589
339	3,057	3,130	2,722	39,900	3,692	28,003	8,205	35,769	3,692	11,757	9,339
140	1,163	1,188	1,068	16,741	7	13,340	3,394	13,492	7	11,940	9,519
92	721	724	607	x	380	x	1,596	x	462	x	x
105	851	867	683	x	58	x	x	x	x	x	x
71	451	455	387	6,846	-	5,157	1,689	5,839	-	9,654	7,272
24	305	323	279	3,675	-	3,175	500	3,361	-	15,312	13,228
149	1,036	1,060	959	15,068	118	11,488	3,462	13,282	116	10,091	7,773
145	1,253	1,260	1,080	9,580	-	7,457	2,123	8,146	-	6,625	5,157
264	1,692	1,717	1,525	16,018	89	13,454	2,476	14,346	57	6,074	5,135
463	3,453	3,470	3,095	43,451	3,539	34,299	5,612	37,680	3,550	9,385	8,173
95	896	898	726	10,370	197	7,611	2,562	8,889	197	10,864	8,180
81	653	653	562	4,785	631	3,328	827	4,576	x	5,922	4,899
190	1,697	1,735	1,519	18,762	29	15,894	2,839	16,449	29	9,894	8,396
553	5,648	5,737	4,810	96,079	4,584	71,172	20,323	88,685	3,707	17,372	13,697
352	2,725	2,749	2,228	37,787	-	27,171	10,616	33,616	-	10,735	7,719
77	535	546	428	6,892	-	5,138	1,754	6,032	-	8,978	6,693
69	349	383	328	4,751	-	4,007	744	3,953	-	6,888	5,809
57	345	345	330	4,045	50	3,474	521	3,135	50	7,048	6,140
70	523	528	477	6,700	15	5,344	1,340	5,319	x	9,638	7,710
113	1,120	1,169	828	22,859	95	14,673	8,091	21,095	x	20,179	13,037
172	1,525	1,534	1,318	18,897	1,619	13,172	4,107	16,179	1,553	11,011	8,618
128	610	609	550	12,650	-	7,713	4,937	10,611	-	9,852	6,007
35	218	218	152	1,987	-	1,619	368	1,439	-	5,722	4,663
74	637	652	496	7,575	-	4,946	2,629	6,672	-	10,275	6,709
92	560	560	453	6,185	154	4,472	1,559	5,062	137	6,739	5,040
33	227	231	210	x	645	x	x	x	x	x	x
382	3,500	3,550	2,916	45,465	190	35,281	9,994	37,316	317	11,902	9,286
68	437	441	353	5,124	-	3,820	1,304	4,669	-	7,535	5,617
82	504	504	485	x	-	x	x	x	-	x	x
122	834	843	711	10,348	862	7,596	1,890	8,956	740	8,492	6,941
91	714	750	605	10,983	-	8,343	2,640	9,835	-	12,042	9,147
87	627	629	469	7,086	471	5,061	1,554	6,345	409	8,174	6,382
100	593	608	567	5,259	58	4,463	738	4,996	58	5,267	4,528
72	377	375	277	5,120	-	3,365	1,755	4,425	-	7,072	4,649

② 都 道 府 県

1. 全 規 規

第2表 業務（主業、従業）

区 分	事業所数	従業者数 (人)	その他の物品賃貸業 務の事業従事者数 (人)	計		その他の物品賃貸業務 (主業)	
				事業所数	年間売上高 (百万円)	該 当 事業所数	年間売上高 (百万円)
全 国 計	8,495	76,010	65,687	8,495	1,011,333	8,495	800,534
北海道	342	2,234	2,041	342	33,257	342	26,713
青森	102	654	550	102	12,891	102	9,769
岩手	105	933	800	105	12,889	105	9,098
宮城	112	1,023	925	112	20,789	112	17,812
秋田	53	317	303	53	5,663	53	3,875
山形	89	857	804	89	9,389	89	7,865
福島	105	678	563	105	7,452	105	5,661
茨城	167	1,171	957	167	13,475	167	10,742
栃木	119	757	664	119	8,997	119	7,670
群馬	110	803	745	110	10,327	110	9,518
埼玉	340	3,477	2,966	340	43,319	340	35,230
千葉	313	2,968	2,500	313	35,537	313	27,537
東京都	911	11,525	10,096	911	189,359	911	150,146
神奈川県	396	4,316	3,788	396	49,960	396	40,203
新潟	164	1,269	1,174	164	18,143	164	14,706
富山	93	758	644	93	7,243	93	5,648
石川	107	861	693	107	9,464	107	7,441
福井	76	524	440	76	7,811	76	5,874
山梨	56	457	423	56	6,986	56	6,171
長野	162	1,206	1,100	162	17,105	162	13,267
岐阜	145	1,253	1,080	145	9,580	145	7,457
静岡	314	2,378	2,101	314	22,412	314	18,714
愛知	536	4,364	3,901	536	51,357	536	44,581
三重	119	1,014	843	119	12,040	119	9,457
滋賀	91	765	671	91	6,011	91	4,930
京都	203	1,976	1,792	203	20,500	203	17,611
大阪	637	6,864	5,927	637	107,378	637	85,398
兵庫	413	3,488	2,868	413	44,801	413	32,981
奈良	82	592	482	82	7,437	82	5,595
和歌山	72	383	352	72	5,062	72	4,225
鳥取	64	408	383	64	4,825	64	4,153
島根	70	523	477	70	6,700	70	5,360
岡山	122	1,270	945	122	23,815	122	15,425
広島	195	2,008	1,709	195	22,510	195	17,789
山口	145	1,002	854	145	15,546	145	9,933
徳島	59	491	389	59	3,553	59	2,817
香川	74	637	496	74	7,575	74	4,946
愛媛	112	965	779	112	9,547	112	7,168
高知	35	281	250	35	2,890	35	2,304
福岡	423	3,807	3,201	423	48,612	423	38,203
佐賀	68	437	353	68	5,124	68	3,820
長崎	84	552	509	84	6,341	84	5,715
熊本	132	874	750	132	10,743	132	8,804
大分	91	714	605	91	10,983	91	8,343
宮崎	90	665	500	90	7,580	90	5,950
鹿児島	107	777	725	107	9,949	107	7,912
沖縄	92	732	570	92	8,407	92	5,995

# 模 範 統 計 表

別の年間売上高

事業所の業務別年間売上高							
計		その他業務(従業)					
		産業用機械器具賃貸業務	事務用機械器具賃貸業務	自動車賃貸業務	スポーツ・娯楽用品賃貸業務	その他業務	
該 当 事業所数	年間売上高 (百万円)	年間売上高 (百万円)	年間売上高 (百万円)	年間売上高 (百万円)	年間売上高 (百万円)	年間売上高 (百万円)	
	<b>4,162</b>	<b>210,799</b>	<b>972</b>	<b>4,859</b>	—	<b>228</b>	<b>204,740</b>
134	6,544	85	82	—	48	6,329	
76	3,122	…	…	…	…	…	
60	3,790	…	…	…	…	…	
53	2,977	…	…	…	…	…	
45	1,788	…	…	…	…	…	
50	1,524	…	…	…	…	…	
61	1,790	…	…	…	…	…	
82	2,733	…	…	…	…	…	
44	1,327	…	…	…	…	…	
35	809	…	…	…	…	…	
155	8,089	—	972	—	91	7,026	
220	8,001	23	191	—	—	7,787	
495	39,213	—	945	—	18	38,250	
169	9,756	—	221	—	22	9,513	
73	3,436	…	…	…	…	…	
36	1,596	…	…	…	…	…	
43	2,023	…	…	…	…	…	
45	1,937	…	…	…	…	…	
48	815	…	…	…	…	…	
84	3,837	…	…	…	…	…	
40	2,123	…	…	…	…	…	
137	3,697	—	—	—	—	3,697	
230	6,776	127	—	—	—	6,649	
69	2,583	…	…	…	…	…	
36	1,080	…	…	…	…	…	
74	2,889	—	—	—	—	2,889	
293	21,980	9	287	—	—	21,684	
183	11,819	—	260	—	—	11,559	
38	1,842	…	…	…	…	…	
49	837	…	…	…	…	…	
35	672	…	…	…	…	…	
32	1,340	…	…	…	…	…	
84	8,391	…	…	…	…	…	
118	4,720	634	89	—	—	3,997	
67	5,613	…	…	…	…	…	
29	736	…	…	…	…	…	
29	2,629	…	…	…	…	…	
65	2,379	…	…	…	…	…	
9	586	…	…	…	…	…	
227	10,408	—	—	—	15	10,393	
34	1,304	…	…	…	…	…	
23	626	…	…	…	…	…	
59	1,940	…	…	…	…	…	
45	2,640	…	…	…	…	…	
32	1,630	…	…	…	…	…	
79	2,037	…	…	…	…	…	
39	2,412	…	…	…	…	…	

② 都 道 府 県

第3表 経営組織別の事業所数、従業員数、

区 分	計						会 社					
	事業所数	従業員数 (人)	その他の物品 賃貸業務の 事業従事者数 (人)	年間売上高(百万円)		リース年間 契約高 (百万円)	事業所数	従業員数 (人)	その他の物品 賃貸業務の 事業従事者数 (人)	年間売上高(百万円)		
				計	うち、その他の 物品賃貸業務					計	うち、その他の 物品賃貸業務	
全 国 計	8,495	76,010	65,687	1,011,333	800,534	24,976	6,682	71,312	61,082	994,262	784,671	
北海道	342	2,234	2,041	33,257	26,713	827	230	2,090	1,897	32,677	26,141	
青森	102	654	550	12,891	9,769	-	71	575	471	12,625	9,517	
岩手	105	933	800	12,889	9,098	11	79	887	753	12,762	8,972	
宮城	112	1,023	925	20,789	17,812	220	93	971	872	20,599	17,633	
秋田	53	317	303	5,663	3,875	-	50	303	289	5,508	3,720	
山形	89	857	804	9,389	7,865	x	70	801	748	9,039	7,515	
福島	105	678	563	7,452	5,661	99	102	664	550	7,388	5,598	
茨城	167	1,171	957	13,475	10,742	161	116	1,095	880	13,311	10,591	
栃木	119	757	664	8,997	7,670	130	99	717	624	8,966	7,639	
群馬	110	803	745	10,327	9,518	x	93	761	703	10,235	9,426	
埼玉	340	3,477	2,966	43,319	35,230	1,537	306	3,377	2,867	43,108	35,019	
千葉	313	2,968	2,500	35,537	27,537	994	264	2,773	2,323	35,112	27,123	
東京都	911	11,525	10,096	189,359	150,146	2,267	849	11,385	9,955	188,747	149,534	
神奈川県	396	4,316	3,788	49,960	40,203	3,692	319	4,083	3,564	48,330	38,730	
新潟	164	1,269	1,174	18,143	14,706	7	164	1,269	1,174	18,143	14,706	
富山	93	758	644	7,243	5,648	462	79	714	600	7,097	5,502	
石川	107	861	693	9,464	7,441	x	82	801	639	9,280	7,281	
福井	76	524	440	7,811	5,874	-	58	455	382	7,466	5,558	
山梨	56	457	423	6,986	6,171	-	56	457	423	6,986	6,171	
長野	162	1,206	1,100	17,105	13,267	116	114	1,041	935	16,416	12,710	
岐阜	145	1,253	1,080	9,580	7,457	-	110	1,176	1,003	9,248	7,126	
静岡	314	2,378	2,101	22,412	18,714	57	219	2,086	1,808	21,397	17,843	
愛知	536	4,364	3,901	51,357	44,581	3,550	409	4,049	3,602	50,360	43,665	
三重	119	1,014	843	12,040	9,457	197	100	959	788	11,272	8,718	
滋賀	91	765	671	6,011	4,930	x	49	639	545	5,654	4,573	
京都	203	1,976	1,792	20,500	17,611	29	159	1,766	1,581	20,020	17,155	
大阪	637	6,864	5,927	107,378	85,398	3,707	550	6,576	5,638	106,255	84,322	
兵庫	413	3,488	2,868	44,801	32,981	-	258	3,058	2,437	43,640	31,935	
奈良	82	592	482	7,437	5,595	-	49	545	436	7,076	5,234	
和歌山	72	383	352	5,062	4,225	-	57	323	292	4,653	3,817	
鳥取	64	408	383	4,825	4,153	50	64	408	383	4,825	4,153	
島根	70	523	477	6,700	5,360	x	47	472	426	6,508	5,168	
岡山	122	1,270	945	23,815	15,425	x	114	1,253	928	23,804	15,413	
広島	195	2,008	1,709	22,510	17,789	1,553	153	1,888	1,604	22,080	17,480	
山口	145	1,002	854	15,546	9,933	-	100	882	735	15,129	9,516	
徳島	59	491	389	3,553	2,817	-	39	442	341	3,448	2,712	
香川	74	637	496	7,575	4,946	-	40	535	394	7,534	4,905	
愛媛	112	965	779	9,547	7,168	137	90	901	715	9,389	7,012	
高知	35	281	250	2,890	2,304	x	21	243	212	2,729	2,144	
福岡	423	3,807	3,201	48,612	38,203	321	326	3,542	2,955	47,941	37,598	
佐賀	68	437	353	5,124	3,820	-	59	402	318	4,970	3,675	
長崎	84	552	509	6,341	5,715	-	69	538	495	6,220	5,595	
熊本	132	874	750	10,743	8,804	740	79	766	643	10,280	8,407	
大分	91	714	605	10,983	8,343	-	77	696	587	10,904	8,264	
宮崎	90	665	500	7,580	5,950	409	50	592	426	7,415	5,805	
鹿児島	107	777	725	9,949	7,912	1,732	43	675	622	9,442	7,494	
沖縄	92	732	570	8,407	5,995	-	57	683	520	8,269	5,858	

# 模 範 部 別 統 計 表

年間売上高及びリース年間契約高

経営組織別												
会社以外の法人・団体						個人経営						
リース年間 契約高  (百万円)	事業所数	従業者数  (人)	その他の物品 賃貸業務の 事業従事者数  (人)	年間売上高(百万円)		リース年間 契約高  (百万円)	事業所数	従業者数  (人)	その他の物品 賃貸業務の 事業従事者数  (人)	年間売上高(百万円)		リース年間 契約高  (百万円)
				計	うち、その他の 物品賃貸業務					計	うち、その他の 物品賃貸業務	
24,453	68	397	385	1,910	1,583	x	1,745	4,301	4,221	15,161	14,280	x
827	-	-	-	-	-	-	112	144	144	580	572	-
-	9	26	26	6	6	-	23	53	53	260	246	-
-	-	-	-	-	-	-	26	47	47	127	127	11
158	1	1	1	x	x	x	18	51	51	x	x	x
-	-	-	-	-	-	-	3	14	14	155	155	-
x	-	-	-	-	-	-	19	56	56	350	350	-
99	-	-	-	-	-	-	3	13	13	63	63	-
161	-	-	-	-	-	-	51	76	76	164	152	-
130	10	20	20	9	9	-	10	20	20	23	23	-
x	-	-	-	-	-	-	17	42	42	92	92	-
1,537	-	-	-	-	-	-	33	99	99	211	210	-
994	3	74	69	5	5	-	46	121	108	420	409	-
2,267	-	-	-	-	-	-	63	141	141	611	611	-
3,692	14	76	68	1,262	1,110	-	63	157	157	367	364	-
7	-	-	-	-	-	-	-	-	-	-	-	-
462	-	-	-	-	-	-	15	44	44	146	146	-
x	1	11	5	x	x	-	24	49	49	x	x	-
-	-	-	-	-	-	-	18	69	58	346	317	-
-	-	-	-	-	-	-	-	-	-	-	-	-
116	10	29	29	279	164	-	39	137	137	409	393	-
-	-	-	-	-	-	-	35	77	77	332	332	-
17	-	-	-	-	-	-	95	293	293	1,015	871	40
3,482	10	42	42	38	38	-	117	273	257	959	878	68
119	-	-	-	-	-	-	19	55	55	768	739	78
x	-	-	-	-	-	-	42	126	126	357	357	-
-	5	89	97	122	122	-	38	121	115	358	334	29
3,693	-	-	-	-	-	-	87	289	289	1,123	1,076	15
-	2	10	10	x	x	-	153	421	421	x	x	-
-	-	-	-	-	-	-	32	47	47	360	360	-
-	-	-	-	-	-	-	14	60	60	409	409	-
50	-	-	-	-	-	-	-	-	-	-	-	-
x	-	-	-	-	-	-	22	51	51	192	192	-
x	-	-	-	-	-	-	9	17	17	11	11	-
1,463	-	-	-	-	-	-	42	120	105	430	310	90
-	-	-	-	-	-	-	45	119	119	417	417	-
-	-	-	-	-	-	-	19	48	48	105	105	-
-	-	-	-	-	-	-	34	102	102	41	41	-
135	3	19	19	15	14	-	19	45	45	143	143	2
x	-	-	-	-	-	-	15	38	38	161	161	-
321	-	-	-	-	-	-	97	266	245	670	605	-
-	-	-	-	-	-	-	9	35	35	154	145	-
-	-	-	-	-	-	-	14	14	14	121	121	-
671	-	-	-	-	-	-	52	108	108	463	397	69
-	-	-	-	-	-	-	14	18	18	79	79	-
409	-	-	-	-	-	-	40	73	73	165	145	-
1,674	-	-	-	-	-	-	64	103	103	506	417	58
-	-	-	-	-	-	-	35	50	50	137	137	-

1. 全 規 県

② 都 道 府 県

第4表 雇用形態別の男女別の従業者数、別経営の事業所から

区 分	事業所数	従業者数								
					個人業主(個人経営の事業主)及び無給の家族従業者	有給役員	一般に正社員、正職員などと呼ばれている人			
		計	男	女	男女計	男女計	計	男	女	
全 国 計	8,495	76,010	39,218	36,792	2,372	5,833	34,039	20,741	13,298	
北海道	342	2,234	1,181	1,054	128	215	1,005	658	347	
青森	102	654	...	...	...	...	...	...	...	
岩手	105	933	...	...	...	...	...	...	...	
宮城	112	1,023	...	...	...	...	...	...	...	
秋田	53	317	...	...	...	...	...	...	...	
山形	89	857	...	...	...	...	...	...	...	
福島	105	678	...	...	...	...	...	...	...	
茨城	167	1,171	...	...	...	...	...	...	...	
栃木	119	757	...	...	...	...	...	...	...	
群馬	110	803	...	...	...	...	...	...	...	
埼玉	340	3,477	1,730	1,747	33	247	1,498	968	530	
千葉	313	2,968	1,598	1,370	83	252	1,057	761	295	
東京都	911	11,525	6,293	5,232	35	807	5,825	3,549	2,276	
神奈川県	396	4,316	2,284	2,032	88	247	1,730	1,158	572	
新潟	164	1,269	...	...	...	...	...	...	...	
富山	93	758	...	...	...	...	...	...	...	
石川	107	861	...	...	...	...	...	...	...	
福井	76	524	...	...	...	...	...	...	...	
山梨	56	457	...	...	...	...	...	...	...	
長野	162	1,206	...	...	...	...	...	...	...	
岐阜	145	1,253	...	...	...	...	...	...	...	
静岡県	314	2,378	1,034	1,345	195	214	738	418	320	
愛知県	536	4,364	2,245	2,118	171	389	1,877	1,157	720	
三重	119	1,014	...	...	...	...	...	...	...	
滋賀	91	765	...	...	...	...	...	...	...	
京都	203	1,976	1,017	959	48	215	915	590	325	
大阪	637	6,864	3,828	3,037	126	460	3,215	2,080	1,136	
兵庫県	413	3,488	1,636	1,853	191	203	1,364	822	542	
奈良	82	592	...	...	...	...	...	...	...	
和歌山	72	383	...	...	...	...	...	...	...	
鳥取	64	408	...	...	...	...	...	...	...	
島根	70	523	...	...	...	...	...	...	...	
岡山	122	1,270	...	...	...	...	...	...	...	
広島	195	2,008	1,045	963	65	128	891	604	287	
山口	145	1,002	...	...	...	...	...	...	...	
徳島	59	491	...	...	...	...	...	...	...	
香川	74	637	...	...	...	...	...	...	...	
愛媛	112	965	...	...	...	...	...	...	...	
高知	35	281	...	...	...	...	...	...	...	
福岡	423	3,807	1,745	2,062	117	188	1,566	799	767	
佐賀	68	437	...	...	...	...	...	...	...	
長崎	84	552	...	...	...	...	...	...	...	
熊本	132	874	...	...	...	...	...	...	...	
大分	91	714	...	...	...	...	...	...	...	
宮崎	90	665	...	...	...	...	...	...	...	
鹿児島	107	777	...	...	...	...	...	...	...	
沖縄	92	732	...	...	...	...	...	...	...	



# 模 部 別 統 計 表

派遣されている人及びその他の物品賃貸業務の事業従事者数

雇 用 形 態 別 ( 人 )					
常 用 雇 用 者					
パート・アルバイトなど					
(就業時間換算雇用者数)					
計	男	女	計	男	女
31,388	12,638	18,750	18,761	7,654	11,107
886	283	603	629	212	417
...	...	...	...	...	...
...	...	...	...	...	...
...	...	...	...	...	...
...	...	...	...	...	...
...	...	...	...	...	...
...	...	...	...	...	...
...	...	...	...	...	...
1,649	538	1,111	962	329	633
1,345	572	773	671	280	391
4,350	1,983	2,367	2,645	1,176	1,469
2,043	820	1,223	1,259	517	742
...	...	...	...	...	...
...	...	...	...	...	...
...	...	...	...	...	...
...	...	...	...	...	...
1,141	312	829	625	182	443
1,897	739	1,158	1,037	408	628
...	...	...	...	...	...
...	...	...	...	...	...
560	209	351	346	125	221
2,913	1,380	1,533	1,703	825	877
1,630	564	1,066	951	331	621
...	...	...	...	...	...
...	...	...	...	...	...
...	...	...	...	...	...
845	330	514	475	188	287
...	...	...	...	...	...
...	...	...	...	...	...
...	...	...	...	...	...
1,727	702	1,025	989	384	604
...	...	...	...	...	...
...	...	...	...	...	...
...	...	...	...	...	...
...	...	...	...	...	...
...	...	...	...	...	...

② 都 道 府 県

1. 全 規 県

第4表 雇用形態別の男女別の従業者数、別経営の事業所から

区 分	雇 用 形 態 別 ( 人 )( つ づ き )					
	臨時雇用者 (常用雇用者以外の雇用者)			うち、別経営の事業所に派遣している人		
	計	男	女	計	男	女
全 国 計	2,378	789	1,589	231	103	128
北海道	—	…	…	—	…	…
青森	…	…	…	…	…	…
岩手	…	…	…	…	…	…
宮城	…	…	…	…	…	…
秋田	…	…	…	…	…	…
山形	…	…	…	…	…	…
福島	…	…	…	…	…	…
茨城	…	…	…	…	…	…
栃木	…	…	…	…	…	…
群馬	…	…	…	…	…	…
埼玉	48	…	…	85	…	…
千葉	232	…	…	—	…	…
東京都	508	…	…	102	…	…
神奈川県	208	…	…	—	…	…
新潟	…	…	…	…	…	…
富山	…	…	…	…	…	…
石川	…	…	…	…	…	…
福井	…	…	…	…	…	…
山梨	…	…	…	…	…	…
長野	…	…	…	…	…	…
岐阜	…	…	…	…	…	…
静岡県	89	…	…	—	…	…
愛知県	29	…	…	—	…	…
三重	…	…	…	…	…	…
滋賀	…	…	…	…	…	…
京都	238	…	…	11	…	…
大阪	150	…	…	11	…	…
兵庫県	101	…	…	3	…	…
奈良	…	…	…	…	…	…
和歌山	…	…	…	…	…	…
鳥取	…	…	…	…	…	…
島根	…	…	…	…	…	…
岡山	…	…	…	…	…	…
広島	78	…	…	—	…	…
山口	…	…	…	…	…	…
徳島	…	…	…	…	…	…
香川県	…	…	…	…	…	…
愛媛	…	…	…	…	…	…
高知	…	…	…	…	…	…
福岡	210	…	…	—	…	…
佐賀	…	…	…	…	…	…
長崎	…	…	…	…	…	…
熊本	…	…	…	…	…	…
大分	…	…	…	…	…	…
宮崎	…	…	…	…	…	…
鹿児島	…	…	…	…	…	…
沖縄	…	…	…	…	…	…

# 模 範 部 別 統 計 表

派遣されている人及びその他の物品賃貸業務の事業従事者数(つづき)

別経営の事業所から派遣されている人			事業従事者数 (「従業者数計」+ 「別経営の事業所から派遣されている人」- 「うち、別経営の事業所に派遣している人」)			うち、その他の物品賃貸業務 の事業従事者数
(人)			(人)			
計	男	女	計	男	女	
1,192	746	446	76,970	39,860	37,110	65,687
91	...	...	2,326	...	...	2,041
...	...	...	654	332	322	550
...	...	...	937	549	388	800
...	...	...	1,045	628	417	925
...	...	...	343	176	167	303
...	...	...	864	324	541	804
...	...	...	691	353	338	563
...	...	...	1,173	561	612	957
...	...	...	757	383	374	664
...	...	...	809	332	478	745
80	...	...	3,472	1,773	1,698	2,966
19	...	...	2,987	...	...	2,500
214	...	...	11,637	6,344	5,293	10,096
73	...	...	4,388	...	...	3,788
...	...	...	1,294	594	700	1,174
...	...	...	761	310	451	644
...	...	...	877	418	459	693
...	...	...	528	238	290	440
...	...	...	475	236	240	423
...	...	...	1,230	701	529	1,100
...	...	...	1,260	605	656	1,080
25	...	...	2,404	...	...	2,101
17	...	...	4,381	...	...	3,901
...	...	...	1,017	576	441	843
...	...	...	768	396	372	671
49	...	...	2,014	1,032	982	1,792
100	...	...	6,954	3,889	3,064	5,927
28	...	...	3,513	1,650	1,863	2,868
...	...	...	603	336	267	482
...	...	...	417	230	187	352
...	...	...	408	212	195	383
...	...	...	528	295	233	477
...	...	...	1,320	800	520	945
9	...	...	2,017	...	...	1,709
...	...	...	1,001	663	338	854
...	...	...	491	199	291	389
...	...	...	652	273	379	496
...	...	...	967	510	456	779
...	...	...	285	167	118	250
60	...	...	3,867	...	...	3,201
...	...	...	441	220	222	353
...	...	...	552	270	282	509
...	...	...	882	453	430	750
...	...	...	750	364	385	605
...	...	...	667	289	378	500
...	...	...	834	438	396	725
...	...	...	729	459	270	570

## ② 都 道 府 県

第5-1表 その他の物品賃貸業務(リース)の物件別の該当事業所数及び年間契約高

区 分	事業所数	そ の 他 の 物 品 賃 貸 業 務 ( リ ー ス ) の 物 件 別									
		計		映画・演劇用品		音楽・映像記録物		貸衣しよう		その他	
		該 当 事業所数	年間契約高 (百万円)	該 当 事業所数	年間契約高 (百万円)	該 当 事業所数	年間契約高 (百万円)	該 当 事業所数	年間契約高 (百万円)	該 当 事業所数	年間契約高 (百万円)
全 国 計	8,495	408	24,976	...	...	...	...	...	...	400	24,963
北海道	342	29	827	...	...	...	...	...	...	...	...
青森	102	-	-	...	...	...	...	...	...	...	...
岩手	105	5	11	...	...	...	...	...	...	...	...
宮城	112	24	220	...	...	...	...	...	...	...	...
秋田	53	-	-	...	...	...	...	...	...	...	...
山形	89	1	x	...	...	...	...	...	...	...	...
福島	105	19	99	...	...	...	...	...	...	...	...
茨城	167	7	161	...	...	...	...	...	...	...	...
栃木	119	15	130	...	...	...	...	...	...	...	...
群馬	110	2	x	...	...	...	...	...	...	...	...
埼玉	340	6	1,537	...	...	...	...	...	...	...	...
千叶	313	10	994	...	...	...	...	...	...	...	...
東京都	911	17	2,267	...	...	...	...	...	...	...	...
神奈川県	396	8	3,692	...	...	...	...	...	...	...	...
新潟	164	3	7	...	...	...	...	...	...	...	...
富山	93	13	462	...	...	...	...	...	...	...	...
石川	107	2	x	...	...	...	...	...	...	...	...
福井	76	-	-	...	...	...	...	...	...	...	...
山梨	56	-	-	...	...	...	...	...	...	...	...
長野	162	3	116	...	...	...	...	...	...	...	...
岐阜	145	-	-	...	...	...	...	...	...	...	...
静岡県	314	14	57	...	...	...	...	...	...	...	...
愛知県	536	58	3,550	...	...	...	...	...	...	...	...
三重	119	19	197	...	...	...	...	...	...	...	...
滋賀	91	2	x	...	...	...	...	...	...	...	...
京都	203	10	29	...	...	...	...	...	...	...	...
大阪	637	37	3,707	...	...	...	...	...	...	...	...
兵庫県	413	-	-	...	...	...	...	...	...	...	...
奈良	82	-	-	...	...	...	...	...	...	...	...
和歌山	72	-	-	...	...	...	...	...	...	...	...
鳥取	64	7	50	...	...	...	...	...	...	...	...
島根	70	2	x	...	...	...	...	...	...	...	...
岡山	122	1	x	...	...	...	...	...	...	...	...
広島	195	16	1,553	...	...	...	...	...	...	...	...
山口	145	-	-	...	...	...	...	...	...	...	...
徳島	59	-	-	...	...	...	...	...	...	...	...
香川	74	-	-	...	...	...	...	...	...	...	...
愛媛	112	11	137	...	...	...	...	...	...	...	...
高知	35	1	x	...	...	...	...	...	...	...	...
福岡	423	21	321	...	...	...	...	...	...	...	...
佐賀	68	-	-	...	...	...	...	...	...	...	...
長崎	84	-	-	...	...	...	...	...	...	...	...
熊本	132	24	740	...	...	...	...	...	...	...	...
大分	91	-	-	...	...	...	...	...	...	...	...
宮崎	90	3	409	...	...	...	...	...	...	...	...
鹿児島	107	18	1,732	...	...	...	...	...	...	...	...
沖縄	92	-	-	...	...	...	...	...	...	...	...

# 模 範 部 別 統 計 表

第5-2表 その他の物品貸業務(レンタル)の物件別の該当事業所数及び年間売上高

区 分	事業所数	そ の 他 の 物 品 貸 業 務 ( レ ン タ ル ) の 物 件 別									
		計		映画・演劇用品		音楽・映像記録物		貸衣しよう		その他	
		該 当 事業所数	年間売上高 (百万円)	該 当 事業所数	年間売上高 (百万円)	該 当 事業所数	年間売上高 (百万円)	該 当 事業所数	年間売上高 (百万円)	該 当 事業所数	年間売上高 (百万円)
<b>全 国 計</b>	<b>8,495</b>	<b>8,274</b>	<b>769,599</b>	<b>174</b>	<b>22,143</b>	<b>1,356</b>	<b>112,535</b>	<b>2,413</b>	<b>148,199</b>	<b>4,809</b>	<b>486,722</b>
北海道	342	339	25,770	-	-	7	926	95	6,008	253	18,836
青森	102	102	9,769	-	-	7	420	33	924	63	8,426
岩手	105	100	9,088	-	-	16	1,676	22	985	67	6,426
宮城	112	95	17,440	2	x	5	682	13	1,903	79	x
秋田	53	53	3,875	-	-	4	340	11	302	41	3,234
山形	89	89	7,855	-	-	11	1,061	21	2,615	58	4,179
福島	105	90	5,615	-	-	10	841	22	756	61	4,018
茨城	167	167	10,681	-	-	32	2,756	59	3,072	97	4,852
栃木	119	117	7,555	-	-	4	382	40	2,449	76	4,724
群馬	110	110	9,212	-	-	10	357	69	3,455	39	5,400
埼玉	340	340	33,722	1	x	58	6,189	56	5,475	248	x
千代田	313	308	26,180	-	-	60	4,708	47	2,187	211	19,284
東京都	911	906	143,098	83	14,761	157	17,810	256	25,059	465	85,468
神奈川県	396	389	36,512	11	2,749	76	8,458	93	6,905	223	18,400
新潟県	164	164	14,700	-	-	7	395	73	4,750	88	9,554
富山県	93	86	5,268	-	-	8	428	38	1,431	48	3,409
石川県	107	107	7,383	-	-	22	1,417	46	2,947	55	3,020
福井県	76	76	5,874	-	-	17	985	23	2,254	38	2,635
山梨県	56	56	6,171	-	-	6	417	8	1,071	42	4,683
長野県	162	159	13,150	-	-	7	589	47	1,602	105	10,958
岐阜県	145	145	7,457	-	-	14	737	71	1,353	79	5,367
静岡県	314	304	18,626	-	-	41	4,649	115	6,729	168	7,248
愛知県	536	499	41,041	15	470	79	5,857	129	9,046	295	25,668
三重県	119	103	9,260	-	-	13	1,484	13	1,050	87	6,726
滋賀県	91	91	4,300	-	-	8	758	28	994	56	2,548
京都府	203	193	17,582	8	710	14	1,435	73	3,336	104	12,100
大阪府	637	614	80,814	28	2,793	117	10,924	157	6,547	335	60,550
兵庫県	413	413	32,981	13	101	69	6,407	169	6,539	187	19,934
奈良県	82	82	5,595	-	-	21	1,127	22	549	45	3,918
和歌山県	72	72	4,225	-	-	3	315	19	581	51	3,329
鳥取県	64	57	4,103	-	-	11	852	10	1,326	40	1,924
島根県	70	70	5,344	2	x	21	1,278	4	669	49	x
岡山県	122	122	15,330	-	-	9	1,305	22	964	98	13,060
広島県	195	190	16,171	-	-	36	3,588	61	4,214	102	8,369
山口県	145	145	9,933	-	-	28	2,401	30	863	91	6,669
徳島県	59	59	2,817	-	-	24	1,162	13	809	24	845
香川県	74	74	4,946	-	-	7	817	18	1,681	55	2,448
愛媛県	112	107	7,014	-	-	29	2,524	15	1,094	65	3,397
高知県	35	34	1,659	-	-	14	406	5	134	16	1,120
福岡県	423	423	38,010	3	40	87	5,435	166	12,868	203	19,666
佐賀県	68	68	3,820	-	-	6	471	34	818	34	2,531
長崎県	84	84	5,715	-	-	10	415	39	2,545	43	2,756
熊本県	132	110	7,942	-	-	68	1,756	11	1,716	50	4,470
大分県	91	91	8,343	-	-	21	1,112	26	1,827	65	5,404
宮崎県	90	88	5,479	-	-	21	1,617	36	1,531	41	2,331
鹿児島県	107	94	6,179	-	-	14	272	43	1,704	42	4,204
沖縄県	92	92	5,995	7	10	46	2,594	13	560	27	2,831



# 第 Ⅲ 編

## 《その他の物品賃貸業》

### 2. 事業従事者5人以上の部

#### ① 総合統計表

2. 事 業 従 事 者 合  
① 総 合

第1表 事業所数、従業員数、事業従事者数、年間売上高、リース年間契約高、

区 分	事業所数				従業員数 A (人)	事業 従事者数 (人)	うち、その他の 物品賃貸業務の 事業従事者数 B	年間売上高(百万円)				
	計	単 独 事業所	本 社	支 社				計	その他の物品賃貸業務(主業)			その他業務 (従業)
									D	リース	レンタル	
<b>経営組織別計</b>	<b>4,666</b>	<b>1,360</b>	<b>463</b>	<b>2,844</b>	<b>66,490</b>	<b>67,426</b>	<b>56,224</b>	<b>901,347</b>	<b>709,618</b>	<b>29,656</b>	<b>679,962</b>	<b>191,729</b>
会社	4,495	1,202	452	2,840	65,189	66,115	54,996	896,596	705,462	29,577	675,884	191,134
会社以外の法人・団体	16	12	-	3	230	238	219	827	616	-	616	211
個人経営	156	146	10	-	1,071	1,073	1,010	3,924	3,540	78	3,462	384
<b>資本金規模別計</b>	<b>4,666</b>	<b>1,360</b>	<b>463</b>	<b>2,844</b>	<b>66,490</b>	<b>67,426</b>	<b>56,224</b>	<b>901,347</b>	<b>709,618</b>	<b>29,656</b>	<b>679,962</b>	<b>191,729</b>
500万円未満	636	...	...	...	5,460	5,490	5,152	45,165	37,500	994	36,506	7,665
500万円以上1千万円未満	187	...	...	...	1,930	1,918	1,732	15,990	13,626	101	13,525	2,363
1千万円以上5千万円未満	2,318	...	...	...	37,461	37,740	29,994	406,797	314,312	7,528	306,784	92,484
5千万円以上1億円未満	588	...	...	...	8,985	8,990	7,916	168,183	142,777	13,777	128,999	25,407
1億円以上10億円未満	445	...	...	...	7,173	7,809	6,466	122,503	97,279	5,748	91,531	25,223
10億円以上	320	...	...	...	4,181	4,168	3,736	137,959	99,967	1,428	98,539	37,992
資本金なし	172	...	...	...	1,301	1,311	1,228	4,751	4,156	78	4,078	595
<b>単独事業所、本社、支社別計</b>	<b>4,666</b>	<b>1,360</b>	<b>463</b>	<b>2,844</b>	<b>66,490</b>	<b>67,426</b>	<b>56,224</b>	<b>901,347</b>	<b>709,618</b>	<b>29,656</b>	<b>679,962</b>	<b>191,729</b>
単 独 事 業 所	1,360	...	...	...	13,381	13,502	12,141	125,864	105,043	2,748	102,296	20,821
本 社	463	...	...	...	12,321	12,378	10,601	172,028	131,613	6,400	125,213	40,415
支 社	2,844	...	...	...	40,788	41,546	33,481	603,455	472,962	20,508	452,454	130,493
<b>従業員規模別計</b>	<b>4,666</b>	<b>1,360</b>	<b>463</b>	<b>2,844</b>	<b>66,490</b>	<b>67,426</b>	<b>56,224</b>	<b>901,347</b>	<b>709,618</b>	<b>29,656</b>	<b>679,962</b>	<b>191,729</b>
4人以下	36	...	...	...	117	190	153	2,265	1,856	471	1,385	409
5人～9人	2,194	...	...	...	14,473	14,741	14,537	207,759	179,334	4,646	174,689	28,425
10人～29人	2,107	...	...	...	36,132	36,738	28,909	435,501	336,902	11,392	325,510	98,599
30人～49人	242	...	...	...	8,902	8,848	6,980	131,485	103,523	10,347	93,175	27,962
50人以上	89	...	...	...	6,867	6,908	5,646	124,337	88,003	2,799	85,204	36,333
<b>事業従事者規模別計</b>	<b>4,666</b>	<b>1,360</b>	<b>463</b>	<b>2,844</b>	<b>66,490</b>	<b>67,426</b>	<b>56,224</b>	<b>901,347</b>	<b>709,618</b>	<b>29,656</b>	<b>679,962</b>	<b>191,729</b>
5人～9人	2,192	...	...	...	14,316	14,418	14,193	202,028	174,027	5,035	168,992	28,001
10人～29人	2,136	...	...	...	36,314	36,944	29,192	441,856	343,948	13,998	329,950	97,909
30人～49人	249	...	...	...	8,942	9,088	7,127	132,188	102,701	7,824	94,877	29,486
50人以上	90	...	...	...	6,918	6,975	5,713	125,276	88,942	2,799	86,143	36,333
<b>その他の物品賃貸業務の 事業従事者規模別計</b>	<b>4,666</b>	<b>1,360</b>	<b>463</b>	<b>2,844</b>	<b>66,490</b>	<b>67,426</b>	<b>56,224</b>	<b>901,347</b>	<b>709,618</b>	<b>29,656</b>	<b>679,962</b>	<b>191,729</b>
4人以下	53	...	...	...	308	332	165	3,892	2,837	478	2,359	1,055
5人～9人	2,589	...	...	...	20,027	20,137	17,464	272,792	217,745	5,698	212,047	55,047
10人～29人	1,831	...	...	...	35,339	36,046	29,099	443,300	347,593	15,912	331,681	95,707
30人～49人	134	...	...	...	5,713	5,784	4,942	92,151	74,849	5,400	69,450	17,302
50人以上	59	...	...	...	5,102	5,127	4,554	89,212	66,595	2,168	64,426	22,617
<b>年間売上高規模別計</b>	<b>4,666</b>	<b>1,360</b>	<b>463</b>	<b>2,844</b>	<b>66,490</b>	<b>67,426</b>	<b>56,224</b>	<b>901,347</b>	<b>709,618</b>	<b>29,656</b>	<b>679,962</b>	<b>191,729</b>
1千万円未満	90	...	...	...	571	596	561	556	518	119	399	38
1千万円以上3千万円未満	349	...	...	...	2,476	2,497	2,431	6,716	6,093	116	5,976	623
3千万円以上1億円未満	1,464	...	...	...	12,103	12,159	11,358	93,990	79,896	1,370	78,526	14,094
1億円以上10億円未満	2,703	...	...	...	47,290	48,153	38,695	634,604	507,669	17,758	489,912	126,935
10億円以上100億円未満	58	...	...	...	3,248	3,242	2,502	126,825	92,690	10,293	82,397	34,135
100億円以上	3	...	...	...	802	779	676	38,657	22,753	-	22,753	15,904
<b>專業割合別計</b>	<b>4,666</b>	<b>1,360</b>	<b>463</b>	<b>2,844</b>	<b>66,490</b>	<b>67,426</b>	<b>56,224</b>	<b>901,347</b>	<b>709,618</b>	<b>29,656</b>	<b>679,962</b>	<b>191,729</b>
50%未満	95	...	...	...	1,443	1,477	800	20,353	9,743	203	9,540	10,610
50%以上100%未満	2,990	...	...	...	46,416	47,177	36,651	661,138	480,019	20,170	459,849	181,119
100%	1,581	...	...	...	18,630	18,772	18,772	219,856	219,856	9,283	210,573	-
<b>フランチャイズ加盟別計</b>	<b>4,666</b>	<b>1,360</b>	<b>463</b>	<b>2,844</b>	<b>66,490</b>	<b>67,426</b>	<b>56,224</b>	<b>901,347</b>	<b>709,618</b>	<b>29,656</b>	<b>679,962</b>	<b>191,729</b>
加盟している	783	...	...	...	13,384	13,492	11,671	118,293	98,519	1,678	96,841	19,774
加盟していない	3,883	...	...	...	53,106	53,934	44,553	783,054	611,099	27,978	583,121	171,955

注1:「事業従事者数」とは、事業所の従業員数から「別経営の事業所に派遣している人」を除き、「別経営の事業所から派遣されている人」を加えた、いわゆる実際に従事している者をいう。

注2:「標本調査で拡大推計して集計後に四捨五入をしているため、総計と内訳の合計とは一致しない場合がある。

また、単位当たり換算の値は、各数値に単位以下の数値を有しているため、公表値から求められても一致しない場合がある。



# 5 人 以 上 の 部 統 計 表

1事業所当たり及び1人当たりの年間売上高、1該当事業所当たりのリース年間契約高

リース年間契約高			1事業所当たり				1該当事業所 当たりのリース 年間契約高	従業員1人当 たりの年間売上高	その他の物品賃 貸業務事業従事 者1人当たりの主 業年間売上高	その他の物品賃 貸業務(リース)事 業従事者1人当 たりのリース年間 契約高
該 当 事業所数	該当事業 従事者数	リース年間 契 約 高	従業員数	その他の物品 賃貸業務の 事業従事者数	年間売上高	その他の物品 賃貸業務の 年間売上高				
E	F (人)	G (百万円)	(人)	(人)	(万円)	(万円)	G/E (万円)	C/A (万円)	(万円)	(万円)
<b>168</b>	<b>2,135</b>	<b>23,810</b>	<b>14</b>	<b>12</b>	<b>19,315</b>	<b>15,207</b>	<b>14,168</b>	<b>1,356</b>	<b>1,262</b>	<b>1,115</b>
166	2,113	x	15	12	19,948	15,696	x	1,375	1,283	x
-	-	-	15	14	5,303	3,949	-	359	282	-
2	22	x	7	6	2,510	2,265	x	367	351	x
<b>168</b>	<b>2,135</b>	<b>23,810</b>	<b>14</b>	<b>12</b>	<b>19,315</b>	<b>15,207</b>	<b>14,168</b>	<b>1,356</b>	<b>1,262</b>	<b>1,115</b>
40	227	1,067	9	8	7,100	5,895	2,671	827	728	469
3	35	x	10	9	8,538	7,276	x	829	787	x
80	1,071	7,934	16	13	17,549	13,559	9,915	1,086	1,048	740
26	357	7,549	15	13	28,595	24,276	28,957	1,872	1,804	2,116
15	331	5,562	16	15	27,506	21,843	35,896	1,708	1,504	1,680
1	91	x	13	12	43,157	31,273	x	3,299	2,676	x
2	22	x	8	7	2,764	2,418	x	365	338	x
<b>168</b>	<b>2,135</b>	<b>23,810</b>	<b>14</b>	<b>12</b>	<b>19,315</b>	<b>15,207</b>	<b>14,168</b>	<b>1,356</b>	<b>1,262</b>	<b>1,115</b>
73	577	2,840	10	9	9,255	7,724	3,905	941	865	492
41	868	5,931	27	23	37,177	28,443	14,484	1,396	1,241	683
54	690	15,039	14	12	21,220	16,631	27,647	1,479	1,413	2,180
<b>168</b>	<b>2,135</b>	<b>23,810</b>	<b>14</b>	<b>12</b>	<b>19,315</b>	<b>15,207</b>	<b>14,168</b>	<b>1,356</b>	<b>1,262</b>	<b>1,115</b>
3	3	409	3	4	6,369	5,219	16,342	1,944	1,215	16,342
91	589	4,174	7	7	9,471	8,175	4,612	1,436	1,234	709
59	837	9,912	17	14	20,669	15,989	16,713	1,205	1,165	1,184
11	334	6,312	37	29	54,413	42,841	54,942	1,477	1,483	1,892
4	373	3,003	77	64	140,257	99,271	70,659	1,811	1,559	805
<b>168</b>	<b>2,135</b>	<b>23,810</b>	<b>14</b>	<b>12</b>	<b>19,315</b>	<b>15,207</b>	<b>14,168</b>	<b>1,356</b>	<b>1,262</b>	<b>1,115</b>
87	528	4,500	7	6	9,218	7,941	5,167	1,411	1,226	853
61	781	8,993	17	14	20,684	16,101	14,817	1,217	1,178	1,152
16	454	7,313	36	29	53,126	41,276	45,697	1,478	1,441	1,612
4	373	3,003	77	64	139,351	98,935	70,659	1,811	1,557	805
<b>168</b>	<b>2,135</b>	<b>23,810</b>	<b>14</b>	<b>12</b>	<b>19,315</b>	<b>15,207</b>	<b>14,168</b>	<b>1,356</b>	<b>1,262</b>	<b>1,115</b>
6	15	415	6	3	7,298	5,320	7,551	1,262	1,717	2,864
100	656	5,175	8	7	10,535	8,409	5,156	1,362	1,247	789
52	883	11,030	19	16	24,209	18,982	21,244	1,254	1,195	1,250
7	250	5,021	43	37	68,805	55,887	71,618	1,613	1,515	2,009
3	332	2,168	87	78	151,978	113,448	66,715	1,748	1,462	653
<b>168</b>	<b>2,135</b>	<b>23,810</b>	<b>14</b>	<b>12</b>	<b>19,315</b>	<b>15,207</b>	<b>14,168</b>	<b>1,356</b>	<b>1,262</b>	<b>1,115</b>
17	83	119	6	6	618	575	720	97	92	144
7	34	121	7	7	1,924	1,746	1,759	271	251	352
53	455	1,512	8	8	6,422	5,459	2,845	777	703	332
83	1,111	15,279	17	14	23,480	18,783	18,446	1,342	1,312	1,375
9	452	6,780	56	43	216,920	158,536	77,681	3,904	3,705	1,499
-	-	-	304	256	1,462,688	860,925	-	4,818	3,365	-
<b>168</b>	<b>2,135</b>	<b>23,810</b>	<b>14</b>	<b>12</b>	<b>19,315</b>	<b>15,207</b>	<b>14,168</b>	<b>1,356</b>	<b>1,262</b>	<b>1,115</b>
9	55	233	15	8	21,331	10,211	2,597	1,410	1,217	425
101	1,437	14,509	16	12	22,108	16,051	14,433	1,424	1,310	1,010
59	644	9,067	12	12	13,910	13,910	15,487	1,180	1,171	1,409
<b>168</b>	<b>2,135</b>	<b>23,810</b>	<b>14</b>	<b>12</b>	<b>19,315</b>	<b>15,207</b>	<b>14,168</b>	<b>1,356</b>	<b>1,262</b>	<b>1,115</b>
9	176	1,678	17	15	15,100	12,576	19,502	884	844	956
159	1,960	22,132	14	11	20,166	15,737	13,880	1,475	1,372	1,129

注3：統計表の「…」は、回収標本数が少ないために表章できない項目を表している。

注4：「該当事業所数」とは、当該項目に記載のあった事業所をいい、複数の項目欄に記載がある場合、それぞれにカウントされる。調査事業所数に対する内訳事業所数。

2. 事業従事者

① 総 合

第2表 業務（主業、従業）

区 分	事業所数	従業者数 (人)	その他の物品 賃貸業務の 事業従事者数 (人)	計		その他の物品賃貸業務 (主業)		計	
				事業所数	年間売上高 (百万円)	該 当 事業所数	年間売上高 (百万円)	該 当 事業所数	年間売上高 (百万円)
<b>経営組織別計</b>	<b>4,666</b>	<b>66,490</b>	<b>56,224</b>	<b>4,666</b>	<b>901,347</b>	<b>4,666</b>	<b>709,618</b>	<b>3,086</b>	<b>191,729</b>
会社	4,495	65,189	54,996	4,495	896,596	4,495	705,462	3,021	191,134
会社以外の法人・団体	16	230	219	16	827	16	616	10	211
個人経営	156	1,071	1,010	156	3,924	156	3,540	55	384
<b>資本金規模別計</b>	<b>4,666</b>	<b>66,490</b>	<b>56,224</b>	<b>4,666</b>	<b>901,347</b>	<b>4,666</b>	<b>709,618</b>	<b>3,086</b>	<b>191,729</b>
500万円未満	636	5,460	5,152	636	45,165	636	37,500	365	7,665
500万円以上1千万円未満	187	1,930	1,732	187	15,990	187	13,626	86	2,363
1千万円以上5千万円未満	2,318	37,461	29,994	2,318	406,797	2,318	314,312	1,574	92,484
5千万円以上1億円未満	588	8,985	7,916	588	168,183	588	142,777	383	25,407
1億円以上10億円未満	445	7,173	6,466	445	122,503	445	97,279	371	25,223
10億円以上	320	4,181	3,736	320	137,959	320	99,967	242	37,992
資本金なし	172	1,301	1,228	172	4,751	172	4,156	65	595
<b>単独事業所、本社、支社別計</b>	<b>4,666</b>	<b>66,490</b>	<b>56,224</b>	<b>4,666</b>	<b>901,347</b>	<b>4,666</b>	<b>709,618</b>	<b>3,086</b>	<b>191,729</b>
単独事業所	1,360	13,381	12,141	1,360	125,864	1,360	105,043	755	20,821
本社	463	12,321	10,601	463	172,028	463	131,613	280	40,415
支社	2,844	40,788	33,481	2,844	603,455	2,844	472,962	2,051	130,493
<b>従業者規模別計</b>	<b>4,666</b>	<b>66,490</b>	<b>56,224</b>	<b>4,666</b>	<b>901,347</b>	<b>4,666</b>	<b>709,618</b>	<b>3,086</b>	<b>191,729</b>
4人以下	36	117	153	36	2,265	36	1,856	36	409
5人～9人	2,194	14,473	14,537	2,194	207,759	2,194	179,334	1,243	28,425
10人～29人	2,107	36,132	28,909	2,107	435,501	2,107	336,902	1,562	98,599
30人～49人	242	8,902	6,980	242	131,485	242	103,523	180	27,962
50人以上	89	6,867	5,646	89	124,337	89	88,003	65	36,333
<b>事業従事者規模別計</b>	<b>4,666</b>	<b>66,490</b>	<b>56,224</b>	<b>4,666</b>	<b>901,347</b>	<b>4,666</b>	<b>709,618</b>	<b>3,086</b>	<b>191,729</b>
5人～9人	2,192	14,316	14,193	2,192	202,028	2,192	174,027	1,246	28,001
10人～29人	2,136	36,314	29,192	2,136	441,856	2,136	343,948	1,588	97,909
30人～49人	249	8,942	7,127	249	132,188	249	102,701	186	29,486
50人以上	90	6,918	5,713	90	125,276	90	88,942	65	36,333
<b>その他の物品賃貸業務の 事業従事者規模別計</b>	<b>4,666</b>	<b>66,490</b>	<b>56,224</b>	<b>4,666</b>	<b>901,347</b>	<b>4,666</b>	<b>709,618</b>	<b>3,086</b>	<b>191,729</b>
4人以下	53	308	165	53	3,892	53	2,837	53	1,055
5人～9人	2,589	20,027	17,464	2,589	272,792	2,589	217,745	1,644	55,047
10人～29人	1,831	35,339	29,099	1,831	443,300	1,831	347,593	1,283	95,707
30人～49人	134	5,713	4,942	134	92,151	134	74,849	71	17,302
50人以上	59	5,102	4,554	59	89,212	59	66,595	34	22,617
<b>年間売上高規模別計</b>	<b>4,666</b>	<b>66,490</b>	<b>56,224</b>	<b>4,666</b>	<b>901,347</b>	<b>4,666</b>	<b>709,618</b>	<b>3,086</b>	<b>191,729</b>
1千万円未満	90	571	561	90	556	90	518	30	38
1千万円以上3千万円未満	349	2,476	2,431	349	6,716	349	6,093	118	623
3千万円以上1億円未満	1,464	12,103	11,358	1,464	93,990	1,464	79,896	881	14,094
1億円以上10億円未満	2,703	47,290	38,695	2,703	634,604	2,703	507,669	2,006	126,935
10億円以上100億円未満	58	3,248	2,502	58	126,825	58	92,690	48	34,135
100億円以上	3	802	676	3	38,657	3	22,753	3	15,904
<b>専業割合別計</b>	<b>4,666</b>	<b>66,490</b>	<b>56,224</b>	<b>4,666</b>	<b>901,347</b>	<b>4,666</b>	<b>709,618</b>	<b>3,086</b>	<b>191,729</b>
50%未満	95	1,443	800	95	20,353	95	9,743	95	10,610
50%以上100%未満	2,990	46,416	36,651	2,990	661,138	2,990	480,019	2,990	181,119
100%	1,581	18,630	18,772	1,581	219,856	1,581	219,856	-	-
<b>フランチャイズ加盟別計</b>	<b>4,666</b>	<b>66,490</b>	<b>56,224</b>	<b>4,666</b>	<b>901,347</b>	<b>4,666</b>	<b>709,618</b>	<b>3,086</b>	<b>191,729</b>
加盟している	783	13,384	11,671	783	118,293	783	98,519	515	19,774
加盟していない	3,883	53,106	44,553	3,883	783,054	3,883	611,099	2,571	171,955

# 5 人 以 上 の 部 統 計 表

## 別の年間売上高

事業所の業務別年間売上高										
その他業務(従業)										
製造業務	卸売・小売業務	金融・保険業務	計	サービス業務						その他の業務
				サービス業務 (物品賃貸業務を 除く)	計	物品賃貸業務(その他の物品賃貸業務を除く)				
						産業用機械器具賃貸業務	事務用機械器具賃貸業務	自動車賃貸業務	スポーツ・娯楽用品賃貸業務	
年間売上高 (百万円)	年間売上高 (百万円)	年間売上高 (百万円)	年間売上高 (百万円)	年間売上高 (百万円)	年間売上高 (百万円)	年間売上高 (百万円)	年間売上高 (百万円)	年間売上高 (百万円)	年間売上高 (百万円)	年間売上高 (百万円)
<b>2,783</b>	<b>116,331</b>	-	<b>22,064</b>	<b>17,130</b>	<b>4,935</b>	<b>972</b>	<b>3,750</b>	-	<b>213</b>	<b>50,551</b>
2,783	116,038	-	21,949	17,014	4,935	972	3,750	-	213	50,365
-	162	-	8	8	-	-	-	-	-	42
-	132	-	108	108	-	-	-	-	-	144
<b>2,783</b>	<b>116,331</b>	-	<b>22,064</b>	<b>17,130</b>	<b>4,935</b>	<b>972</b>	<b>3,750</b>	-	<b>213</b>	<b>50,551</b>
45	4,327	-	1,722	1,450	272	150	82	-	41	1,570
97	838	-	423	423	-	-	-	-	-	1,005
857	65,989	-	9,705	6,788	2,917	737	2,056	-	125	15,934
1,066	14,347	-	3,425	3,377	48	-	-	-	48	6,569
55	16,947	-	1,029	901	127	-	127	-	-	7,193
663	13,590	-	5,645	4,075	1,570	85	1,485	-	-	18,095
-	293	-	115	115	-	-	-	-	-	186
<b>2,783</b>	<b>116,331</b>	-	<b>22,064</b>	<b>17,130</b>	<b>4,935</b>	<b>972</b>	<b>3,750</b>	-	<b>213</b>	<b>50,551</b>
650	11,216	-	4,218	3,569	650	230	257	-	162	4,737
2,043	18,148	-	11,081	9,025	2,056	634	1,422	-	-	9,143
90	86,966	-	6,765	4,536	2,229	108	2,070	-	51	36,672
<b>2,783</b>	<b>116,331</b>	-	<b>22,064</b>	<b>17,130</b>	<b>4,935</b>	<b>972</b>	<b>3,750</b>	-	<b>213</b>	<b>50,551</b>
-	184	-	38	38	-	-	-	-	-	187
84	17,338	-	3,748	2,762	986	116	708	-	161	7,256
721	68,671	-	5,787	4,103	1,684	222	1,411	-	52	23,420
717	19,013	-	3,148	2,302	846	634	212	-	-	5,085
1,262	11,126	-	9,343	7,925	1,418	-	1,418	-	-	14,603
<b>2,783</b>	<b>116,331</b>	-	<b>22,064</b>	<b>17,130</b>	<b>4,935</b>	<b>972</b>	<b>3,750</b>	-	<b>213</b>	<b>50,551</b>
84	16,876	-	3,761	2,775	986	116	708	-	161	7,280
721	69,011	-	5,813	4,128	1,684	222	1,411	-	52	22,365
717	19,318	-	3,148	2,302	846	634	212	-	-	6,304
1,262	11,126	-	9,343	7,925	1,418	-	1,418	-	-	14,603
<b>2,783</b>	<b>116,331</b>	-	<b>22,064</b>	<b>17,130</b>	<b>4,935</b>	<b>972</b>	<b>3,750</b>	-	<b>213</b>	<b>50,551</b>
-	535	-	58	40	18	-	-	-	18	462
158	35,624	-	5,494	4,213	1,280	116	972	-	192	13,772
1,260	66,325	-	6,783	4,566	2,218	855	1,359	-	3	21,340
703	8,732	-	3,687	2,792	895	-	895	-	-	4,180
663	5,115	-	6,042	5,519	523	-	523	-	-	10,798
<b>2,783</b>	<b>116,331</b>	-	<b>22,064</b>	<b>17,130</b>	<b>4,935</b>	<b>972</b>	<b>3,750</b>	-	<b>213</b>	<b>50,551</b>
-	4	-	7	7	-	-	-	-	-	28
-	201	-	165	165	-	-	-	-	-	257
71	9,211	-	1,925	1,550	375	127	86	-	162	2,887
1,418	90,318	-	8,574	6,701	1,873	211	1,612	-	51	26,624
631	13,725	-	7,564	4,878	2,686	634	2,053	-	-	12,215
663	2,872	-	3,829	3,829	-	-	-	-	-	8,540
<b>2,783</b>	<b>116,331</b>	-	<b>22,064</b>	<b>17,130</b>	<b>4,935</b>	<b>972</b>	<b>3,750</b>	-	<b>213</b>	<b>50,551</b>
69	6,104	-	2,509	2,349	160	23	46	-	91	1,929
2,713	110,227	-	19,556	14,781	4,775	949	3,704	-	122	48,623
-	-	-	-	-	-	-	-	-	-	-
<b>2,783</b>	<b>116,331</b>	-	<b>22,064</b>	<b>17,130</b>	<b>4,935</b>	<b>972</b>	<b>3,750</b>	-	<b>213</b>	<b>50,551</b>
-	15,769	-	789	644	145	-	75	-	70	3,216
2,783	100,562	-	21,276	16,486	4,789	972	3,675	-	143	47,335

2. 事 業 従 事 者  
① 総 合

第3表 経営組織別の事業所数、従業員数、

区 分	計						会 社					
	事業所数	従業員数 (人)	その他の物品 賃貸業務の 事業従事者数 (人)	年間売上高(百万円)		リース年間 契 約 高 (百万円)	事業所数	従業員数 (人)	その他の物品 賃貸業務の 事業従事者数 (人)	年間売上高(百万円)		リース年間 契 約 高 (百万円)
				計	うち、その他 の物品賃貸業務					計	うち、その他 の物品賃貸業務	
<b>資 本 金 規 模 別 計</b>	<b>4,666</b>	<b>66,490</b>	<b>56,224</b>	<b>901,347</b>	<b>709,618</b>	<b>23,810</b>	<b>4,495</b>	<b>65,189</b>	<b>54,996</b>	<b>896,596</b>	<b>705,462</b>	<b>×</b>
500万円未満	636	5,460	5,152	45,165	37,500	1,067	636	5,460	5,152	45,165	37,500	1,067
500万円以上1千万円未満	187	1,930	1,732	15,990	13,626	×	187	1,930	1,732	15,990	13,626	×
1千万円以上5千万円未満	2,318	37,461	29,994	406,797	314,312	7,934	2,318	37,461	29,994	406,797	314,312	7,934
5千万円以上1億円未満	588	8,985	7,916	168,183	142,777	7,549	588	8,985	7,916	168,183	142,777	7,549
1億円以上10億円未満	445	7,173	6,466	122,503	97,279	5,562	445	7,173	6,466	122,503	97,279	5,562
10億円以上	320	4,181	3,736	137,959	99,967	×	320	4,181	3,736	137,959	99,967	×
資本金なし	172	1,301	1,228	4,751	4,156	×	-	-	-	-	-	-
<b>単 独 事 業 所、本 社、支 社 別 計</b>	<b>4,666</b>	<b>66,490</b>	<b>56,224</b>	<b>901,347</b>	<b>709,618</b>	<b>23,810</b>	<b>4,495</b>	<b>65,189</b>	<b>54,996</b>	<b>896,596</b>	<b>705,462</b>	<b>×</b>
単 独 事 業 所	1,360	13,381	12,141	125,864	105,043	2,840	1,202	12,203	11,028	122,229	101,789	×
本 社	463	12,321	10,601	172,028	131,613	5,931	452	12,234	10,515	171,564	131,170	5,931
支 社	2,844	40,788	33,481	603,455	472,962	15,039	2,840	40,751	33,453	602,803	472,502	15,039
<b>従 業 者 規 模 別 計</b>	<b>4,666</b>	<b>66,490</b>	<b>56,224</b>	<b>901,347</b>	<b>709,618</b>	<b>23,810</b>	<b>4,495</b>	<b>65,189</b>	<b>54,996</b>	<b>896,596</b>	<b>705,462</b>	<b>×</b>
4人以下	36	117	153	2,265	1,856	409	36	117	153	2,265	1,856	409
5人～9人	2,194	14,473	14,537	207,759	179,334	4,174	2,051	13,586	13,663	204,663	176,458	×
10人～29人	2,107	36,132	28,909	435,501	336,902	9,912	2,078	35,718	28,554	433,847	335,622	9,912
30人～49人	242	8,902	6,980	131,485	103,523	6,312	242	8,902	6,980	131,485	103,523	6,312
50人以上	89	6,867	5,646	124,337	88,003	3,003	89	6,867	5,646	124,337	88,003	3,003
<b>事 業 従 事 者 規 模 別 計</b>	<b>4,666</b>	<b>66,490</b>	<b>56,224</b>	<b>901,347</b>	<b>709,618</b>	<b>23,810</b>	<b>4,495</b>	<b>65,189</b>	<b>54,996</b>	<b>896,596</b>	<b>705,462</b>	<b>×</b>
5人～9人	2,192	14,316	14,193	202,028	174,027	4,500	2,051	13,451	13,341	199,039	171,229	4,500
10人～29人	2,136	36,314	29,192	441,856	343,948	8,993	2,105	35,878	28,815	440,094	342,589	×
30人～49人	249	8,942	7,127	132,188	102,701	7,313	249	8,942	7,127	132,188	102,701	7,313
50人以上	90	6,918	5,713	125,276	88,942	3,003	90	6,918	5,713	125,276	88,942	3,003
<b>そ の 他 の 物 品 賃 貸 業 務 の 事 業 従 事 者 規 模 別 計</b>	<b>4,666</b>	<b>66,490</b>	<b>56,224</b>	<b>901,347</b>	<b>709,618</b>	<b>23,810</b>	<b>4,495</b>	<b>65,189</b>	<b>54,996</b>	<b>896,596</b>	<b>705,462</b>	<b>×</b>
4人以下	53	308	165	3,892	2,837	415	50	283	153	3,867	2,818	415
5人～9人	2,589	20,027	17,464	272,792	217,745	5,175	2,440	19,047	16,531	268,978	214,359	×
10人～29人	1,831	35,339	29,099	443,300	347,593	11,030	1,812	35,044	28,816	442,388	346,840	11,030
30人～49人	134	5,713	4,942	92,151	74,849	5,021	134	5,713	4,942	92,151	74,849	5,021
50人以上	59	5,102	4,554	89,212	66,595	2,168	59	5,102	4,554	89,212	66,595	2,168
<b>年 間 売 上 高 規 模 別 計</b>	<b>4,666</b>	<b>66,490</b>	<b>56,224</b>	<b>901,347</b>	<b>709,618</b>	<b>23,810</b>	<b>4,495</b>	<b>65,189</b>	<b>54,996</b>	<b>896,596</b>	<b>705,462</b>	<b>×</b>
1千万円未満	90	571	561	556	518	119	50	244	244	333	312	119
1千万円以上3千万円未満	349	2,476	2,431	6,716	6,093	121	266	1,965	1,928	5,485	4,913	121
3千万円以上1億円未満	1,464	12,103	11,358	93,990	79,896	1,512	1,420	11,725	11,003	91,692	77,833	×
1億円以上10億円未満	2,703	47,290	38,695	634,604	507,669	15,279	2,697	47,203	38,642	633,605	506,961	15,279
10億円以上100億円未満	58	3,248	2,502	126,825	92,690	6,780	58	3,248	2,502	126,825	92,690	6,780
100億円以上	3	802	676	38,657	22,753	-	3	802	676	38,657	22,753	-
<b>専 業 割 合 別 計</b>	<b>4,666</b>	<b>66,490</b>	<b>56,224</b>	<b>901,347</b>	<b>709,618</b>	<b>23,810</b>	<b>4,495</b>	<b>65,189</b>	<b>54,996</b>	<b>896,596</b>	<b>705,462</b>	<b>×</b>
50%未満	95	1,443	800	20,353	9,743	233	94	1,432	795	×	×	233
50%以上100%未満	2,990	46,416	36,651	661,138	480,019	14,509	2,926	45,834	36,144	658,744	478,203	×
100%	1,581	18,630	18,772	219,856	219,856	9,067	1,474	17,923	18,057	×	×	9,067
<b>フ ラ ン チ ャ イ ズ 加 盟 別 計</b>	<b>4,666</b>	<b>66,490</b>	<b>56,224</b>	<b>901,347</b>	<b>709,618</b>	<b>23,810</b>	<b>4,495</b>	<b>65,189</b>	<b>54,996</b>	<b>896,596</b>	<b>705,462</b>	<b>×</b>
加盟している	783	13,384	11,671	118,293	98,519	1,678	778	13,338	11,625	118,031	98,268	1,678
加盟していない	3,883	53,106	44,553	783,054	611,099	22,132	3,717	51,851	43,370	778,565	607,193	×

# 5 人 以 上 の 部 統 計 表

## 年間売上高及びリース年間契約高

経 営 組 織 別											
会社以外の法人・団体					個 人 経 営						
事業所数	従業員数 (人)	その他の物品 賃貸業務の 事業従事者数 (人)	年間売上高(百万円)		リース年間 契 約 高 (百万円)	事業所数	従業員数 (人)	その他の物品 賃貸業務の 事業従事者数 (人)	年間売上高(百万円)		リース年間 契 約 高 (百万円)
			計	うち、その他の 物品賃貸業務					計	うち、その他の 物品賃貸業務	
<b>16</b>	<b>230</b>	<b>219</b>	<b>827</b>	<b>616</b>	-	<b>156</b>	<b>1,071</b>	<b>1,010</b>	<b>3,924</b>	<b>3,540</b>	<b>x</b>
-	-	-	-	-	-	-	-	-	-	-	-
-	-	-	-	-	-	-	-	-	-	-	-
-	-	-	-	-	-	-	-	-	-	-	-
-	-	-	-	-	-	-	-	-	-	-	-
-	-	-	-	-	-	-	-	-	-	-	-
-	-	-	-	-	-	-	-	-	-	-	-
-	-	-	-	-	-	-	-	-	-	-	-
16	230	219	827	616	-	156	1,071	1,010	3,924	3,540	x
<b>16</b>	<b>230</b>	<b>219</b>	<b>827</b>	<b>616</b>	-	<b>156</b>	<b>1,071</b>	<b>1,010</b>	<b>3,924</b>	<b>3,540</b>	<b>x</b>
12	193	190	175	156	-	146	984	923	3,460	3,098	x
-	-	-	-	-	-	10	87	87	464	443	-
3	37	28	652	460	-	-	-	-	-	-	-
<b>16</b>	<b>230</b>	<b>219</b>	<b>827</b>	<b>616</b>	-	<b>156</b>	<b>1,071</b>	<b>1,010</b>	<b>3,924</b>	<b>3,540</b>	<b>x</b>
-	-	-	-	-	-	-	-	-	-	-	-
-	-	-	-	-	-	-	-	-	-	-	-
5	29	29	151	110	-	138	858	845	2,945	2,767	x
10	202	190	676	506	-	18	212	165	978	773	-
-	-	-	-	-	-	-	-	-	-	-	-
-	-	-	-	-	-	-	-	-	-	-	-
<b>16</b>	<b>230</b>	<b>219</b>	<b>827</b>	<b>616</b>	-	<b>156</b>	<b>1,071</b>	<b>1,010</b>	<b>3,924</b>	<b>3,540</b>	<b>x</b>
5	29	29	151	110	-	135	836	823	2,838	2,688	-
10	202	190	676	506	-	21	235	187	1,086	852	x
-	-	-	-	-	-	-	-	-	-	-	-
-	-	-	-	-	-	-	-	-	-	-	-
<b>16</b>	<b>230</b>	<b>219</b>	<b>827</b>	<b>616</b>	-	<b>156</b>	<b>1,071</b>	<b>1,010</b>	<b>3,924</b>	<b>3,540</b>	<b>x</b>
-	-	-	-	-	-	3	25	13	25	18	-
6	40	34	184	126	-	143	940	899	3,630	3,260	x
9	191	185	643	490	-	10	105	98	269	262	-
-	-	-	-	-	-	-	-	-	-	-	-
-	-	-	-	-	-	-	-	-	-	-	-
<b>16</b>	<b>230</b>	<b>219</b>	<b>827</b>	<b>616</b>	-	<b>156</b>	<b>1,071</b>	<b>1,010</b>	<b>3,924</b>	<b>3,540</b>	<b>x</b>
8	120	123	x	x	-	32	206	194	x	x	-
-	-	-	-	-	-	83	510	503	1,231	1,180	-
6	83	77	271	214	-	37	295	279	2,028	1,848	x
1	27	18	x	x	-	5	59	34	x	x	-
-	-	-	-	-	-	-	-	-	-	-	-
-	-	-	-	-	-	-	-	-	-	-	-
<b>16</b>	<b>230</b>	<b>219</b>	<b>827</b>	<b>616</b>	-	<b>156</b>	<b>1,071</b>	<b>1,010</b>	<b>3,924</b>	<b>3,540</b>	<b>x</b>
1	11	5	x	x	-	-	-	-	-	-	-
9	130	116	673	479	-	55	452	392	1,721	1,338	x
5	89	97	x	x	-	101	618	618	2,202	2,202	-
<b>16</b>	<b>230</b>	<b>219</b>	<b>827</b>	<b>616</b>	-	<b>156</b>	<b>1,071</b>	<b>1,010</b>	<b>3,924</b>	<b>3,540</b>	<b>x</b>
-	-	-	-	-	-	6	46	46	262	251	-
16	230	219	827	616	-	151	1,025	964	3,662	3,289	x

2. 事業従事者  
① 総 合

第4表 雇用形態別の男女別の従業者数、別経営の事業所から

区 分	事業所数	従業者数						一般に正社員、正職員などと 呼ばれている人	
		計	男	女	個人業主(個人経営の事業主)及び 無給の家族従業者 男女計	有給役員 男女計	計	男	
<b>経営組織別計</b>	<b>4,666</b>	<b>66,490</b>	<b>34,526</b>	<b>31,964</b>	<b>221</b>	<b>3,977</b>	<b>30,477</b>	<b>18,848</b>	
会社	4,495	65,189	34,094	31,095	-	3,951	30,175	18,727	
会社以外の法人・団体	16	230	53	178	-	27	33	22	
個人経営	156	1,071	379	691	221	-	270	99	
<b>資本金規模別計</b>	<b>4,666</b>	<b>66,490</b>	<b>34,526</b>	<b>31,964</b>	<b>221</b>	<b>3,977</b>	<b>30,477</b>	<b>18,848</b>	
500万円未満	636	5,460	2,641	2,819	-	1,133	2,263	1,303	
500万円以上1千万円未満	187	1,930	1,038	892	-	302	917	529	
1千万円以上5千万円未満	2,318	37,461	18,645	18,816	-	2,299	14,787	8,706	
5千万円以上1億円未満	588	8,985	4,422	4,562	-	159	5,063	3,049	
1億円以上10億円未満	445	7,173	4,469	2,704	-	36	4,305	2,969	
10億円以上	320	4,181	2,880	1,302	-	21	2,839	2,172	
資本金なし	172	1,301	432	869	221	27	303	121	
<b>単独事業所、本社、支社別計</b>	<b>4,666</b>	<b>66,490</b>	<b>34,526</b>	<b>31,964</b>	<b>221</b>	<b>3,977</b>	<b>30,477</b>	<b>18,848</b>	
単独事業所	1,360	13,381	6,768	6,612	196	2,527	5,912	3,708	
本社	463	12,321	5,833	6,488	25	1,090	7,456	3,916	
支社	2,844	40,788	21,925	18,863	-	360	17,110	11,224	
<b>従業者規模別計</b>	<b>4,666</b>	<b>66,490</b>	<b>34,526</b>	<b>31,964</b>	<b>221</b>	<b>3,977</b>	<b>30,477</b>	<b>18,848</b>	
4人以下	36	117	92	25	-	19	80	63	
5人～9人	2,194	14,473	7,655	6,818	191	1,819	8,049	5,005	
10人～29人	2,107	36,132	18,877	17,255	30	1,568	14,423	9,050	
30人～49人	242	8,902	4,458	4,443	-	366	3,799	2,250	
50人以上	89	6,867	3,445	3,422	-	205	4,126	2,481	
<b>事業従事者規模別計</b>	<b>4,666</b>	<b>66,490</b>	<b>34,526</b>	<b>31,964</b>	<b>221</b>	<b>3,977</b>	<b>30,477</b>	<b>18,848</b>	
5人～9人	2,192	14,316	7,572	6,743	184	1,827	7,962	4,956	
10人～29人	2,136	36,314	18,957	17,357	38	1,555	14,422	9,069	
30人～49人	249	8,942	4,511	4,431	-	388	3,941	2,320	
50人以上	90	6,918	3,486	3,432	-	207	4,152	2,503	
<b>その他の物品賃貸業務の 事業従事者規模別計</b>	<b>4,666</b>	<b>66,490</b>	<b>34,526</b>	<b>31,964</b>	<b>221</b>	<b>3,977</b>	<b>30,477</b>	<b>18,848</b>	
4人以下	53	308	157	151	9	42	170	97	
5人～9人	2,589	20,027	10,550	9,477	198	2,075	9,912	6,275	
10人～29人	1,831	35,339	18,466	16,873	13	1,441	14,103	8,809	
30人～49人	134	5,713	2,917	2,795	-	269	3,252	1,883	
50人以上	59	5,102	2,436	2,667	-	150	3,040	1,784	
<b>年間売上高規模別計</b>	<b>4,666</b>	<b>66,490</b>	<b>34,526</b>	<b>31,964</b>	<b>221</b>	<b>3,977</b>	<b>30,477</b>	<b>18,848</b>	
1千万円未満	90	571	223	348	53	113	47	37	
1千万円以上3千万円未満	349	2,476	992	1,483	99	451	535	252	
3千万円以上1億円未満	1,464	12,103	5,816	6,287	56	1,542	5,048	2,985	
1億円以上10億円未満	2,703	47,290	24,949	22,341	13	1,761	21,751	13,362	
10億円以上100億円未満	58	3,248	1,903	1,345	-	102	2,386	1,630	
100億円以上	3	802	643	159	-	8	711	581	
<b>専業割合別計</b>	<b>4,666</b>	<b>66,490</b>	<b>34,526</b>	<b>31,964</b>	<b>221</b>	<b>3,977</b>	<b>30,477</b>	<b>18,848</b>	
50%未満	95	1,443	781	662	-	87	554	403	
50%以上100%未満	2,990	46,416	24,959	21,457	89	2,274	20,567	13,217	
100%	1,581	18,630	8,786	9,844	132	1,616	9,357	5,228	
<b>フランチャイズ加盟別計</b>	<b>4,666</b>	<b>66,490</b>	<b>34,526</b>	<b>31,964</b>	<b>221</b>	<b>3,977</b>	<b>30,477</b>	<b>18,848</b>	
加盟している	783	13,384	6,796	6,588	14	444	2,579	1,846	
加盟していない	3,883	53,106	27,730	25,376	207	3,533	27,898	17,002	

# 5 人 以 上 の 部 統 計 表

派遣されている人及びその他の物品賃貸業務の部門別事業従事者数

雇 用 形 態 別 ( 人 )									
常 用 雇 用 者							臨 時 雇 用 者 ( 常 用 雇 用 者 以 外 の 雇 用 者 )		
パート・アルバイトなど									
( 就 業 時 間 換 算 雇 用 者 数 )									
女	計	男	女	計	男	女	計	男	女
<b>11,629</b>	<b>29,748</b>	<b>12,307</b>	<b>17,441</b>	<b>18,093</b>	<b>7,577</b>	<b>10,517</b>	<b>2,066</b>	<b>695</b>	<b>1,371</b>
11,447	29,211	12,134	17,077	17,805	7,510	10,294	1,852	...	...
11	90	30	59	54	17	37	81	...	...
171	446	142	304	234	49	185	133	...	...
<b>11,629</b>	<b>29,748</b>	<b>12,307</b>	<b>17,441</b>	<b>18,093</b>	<b>7,577</b>	<b>10,517</b>	<b>2,066</b>	<b>695</b>	<b>1,371</b>
960	1,898	614	1,284	1,058	377	681	166	...	...
388	589	233	357	431	171	259	121	...	...
6,081	19,473	8,155	11,318	11,322	4,753	6,569	902	...	...
2,014	3,492	1,176	2,316	2,410	792	1,619	270	...	...
1,336	2,451	1,275	1,176	1,766	990	777	380	...	...
667	1,308	682	626	817	428	389	14	...	...
182	536	173	364	289	67	222	214	...	...
<b>11,629</b>	<b>29,748</b>	<b>12,307</b>	<b>17,441</b>	<b>18,093</b>	<b>7,577</b>	<b>10,517</b>	<b>2,066</b>	<b>695</b>	<b>1,371</b>
2,204	3,951	1,165	2,786	2,334	674	1,660	794	...	...
3,539	3,588	1,110	2,478	2,295	743	1,551	162	...	...
5,886	22,208	10,031	12,177	13,465	6,159	7,306	1,110	...	...
<b>11,629</b>	<b>29,748</b>	<b>12,307</b>	<b>17,441</b>	<b>18,093</b>	<b>7,577</b>	<b>10,517</b>	<b>2,066</b>	<b>695</b>	<b>1,371</b>
17	18	...	...	11	...	...	-	...	...
3,045	4,043	1,259	2,784	2,678	881	1,797	370	...	...
5,374	18,911	8,431	10,480	11,225	5,059	6,166	1,200	...	...
1,549	4,531	1,856	2,675	2,709	1,110	1,599	206	...	...
1,645	2,245	...	...	1,470	...	...	291	...	...
<b>11,629</b>	<b>29,748</b>	<b>12,307</b>	<b>17,441</b>	<b>18,093</b>	<b>7,577</b>	<b>10,517</b>	<b>2,066</b>	<b>695</b>	<b>1,371</b>
3,006	3,987	1,231	2,756	2,633	857	1,776	355	...	...
5,353	19,085	8,490	10,595	11,357	5,097	6,260	1,215	...	...
1,621	4,407	1,818	2,589	2,609	1,085	1,524	206	...	...
1,649	2,268	768	1,500	1,494	538	957	291	...	...
<b>11,629</b>	<b>29,748</b>	<b>12,307</b>	<b>17,441</b>	<b>18,093</b>	<b>7,577</b>	<b>10,517</b>	<b>2,066</b>	<b>695</b>	<b>1,371</b>
72	56	17	39	36	10	26	31	...	...
3,637	7,353	2,672	4,681	4,478	1,628	2,849	488	...	...
5,294	18,622	8,319	10,303	11,264	5,101	6,163	1,161	...	...
1,370	2,013	774	1,240	1,155	452	703	178	...	...
1,257	1,704	526	1,178	1,161	385	775	209	...	...
<b>11,629</b>	<b>29,748</b>	<b>12,307</b>	<b>17,441</b>	<b>18,093</b>	<b>7,577</b>	<b>10,517</b>	<b>2,066</b>	<b>695</b>	<b>1,371</b>
9	229	...	...	135	...	...	130	...	...
284	1,093	280	813	677	148	529	297	...	...
2,062	4,923	1,763	3,160	2,813	1,035	1,778	534	...	...
8,389	22,671	9,954	12,717	13,826	6,163	7,663	1,094	...	...
756	748	174	574	559	125	435	13	...	...
129	84	...	...	84	...	...	-	...	...
<b>11,629</b>	<b>29,748</b>	<b>12,307</b>	<b>17,441</b>	<b>18,093</b>	<b>7,577</b>	<b>10,517</b>	<b>2,066</b>	<b>695</b>	<b>1,371</b>
151	795	309	486	469	171	297	7	...	...
7,349	22,522	9,806	12,716	13,579	5,994	7,585	965	...	...
4,129	6,430	2,191	4,239	4,045	1,411	2,634	1,094	...	...
<b>11,629</b>	<b>29,748</b>	<b>12,307</b>	<b>17,441</b>	<b>18,093</b>	<b>7,577</b>	<b>10,517</b>	<b>2,066</b>	<b>695</b>	<b>1,371</b>
734	9,613	4,351	5,262	5,248	2,437	2,811	733	...	...
10,895	20,135	7,956	12,179	12,845	5,140	7,706	1,334	...	...

2. 事業従事者  
① 総 合

第4表 雇用形態別の男女別の従業者数、別経営の事業所から

区 分	雇用形態別(人)(つづき)			別経営の事業所から派遣されている人			事業従事者数 (「従業者数計」+ 「別経営の事業所から派遣されている人」- 「うち、別経営の事業所に派遣している人」)		
	うち、別経営の事業所に派遣している人								
	計	男	女	計	男	女	計	男	女
<b>経営組織別計</b>	<b>218</b>	<b>90</b>	<b>128</b>	<b>1,154</b>	<b>717</b>	<b>437</b>	<b>67,426</b>	<b>35,153</b>	<b>32,273</b>
会社	218	...	...	1,143	...	...	66,115	...	...
会社以外の法人・団体	-	...	...	8	...	...	238	...	...
個人経営	-	...	...	2	...	...	1,073	...	...
<b>資本金規模別計</b>	<b>218</b>	<b>90</b>	<b>128</b>	<b>1,154</b>	<b>717</b>	<b>437</b>	<b>67,426</b>	<b>35,153</b>	<b>32,273</b>
500万円未満	5	...	...	35	...	...	5,490	2,674	2,816
500万円以上1千万円未満	14	...	...	1	...	...	1,918	...	...
1千万円以上5千万円未満	98	...	...	377	...	...	37,740	18,868	18,871
5千万円以上1億円未満	65	...	...	71	...	...	8,990	4,428	4,562
1億円以上10億円未満	2	...	...	638	...	...	7,809	4,850	2,960
10億円以上	34	...	...	21	...	...	4,168	2,869	1,300
資本金なし	-	...	...	11	...	...	1,311	...	...
<b>単独事業所、本社、支社別計</b>	<b>218</b>	<b>90</b>	<b>128</b>	<b>1,154</b>	<b>717</b>	<b>437</b>	<b>67,426</b>	<b>35,153</b>	<b>32,273</b>
単独事業所	78	...	...	199	...	...	13,502	6,912	6,590
本社	59	...	...	116	...	...	12,378	5,873	6,504
支社	81	...	...	839	...	...	41,546	22,368	19,179
<b>従業者規模別計</b>	<b>218</b>	<b>90</b>	<b>128</b>	<b>1,154</b>	<b>717</b>	<b>437</b>	<b>67,426</b>	<b>35,153</b>	<b>32,273</b>
4人以下	-	...	...	74	...	...	190	...	...
5人～9人	3	...	...	272	...	...	14,741	7,809	6,932
10人～29人	49	...	...	656	...	...	36,738	19,243	17,495
30人～49人	130	...	...	76	...	...	8,848	4,486	4,362
50人以上	35	...	...	77	...	...	6,908	...	...
<b>事業従事者規模別計</b>	<b>218</b>	<b>90</b>	<b>128</b>	<b>1,154</b>	<b>717</b>	<b>437</b>	<b>67,426</b>	<b>35,153</b>	<b>32,273</b>
5人～9人	20	...	...	123	...	...	14,418	7,642	6,777
10人～29人	158	...	...	788	...	...	36,944	19,382	17,562
30人～49人	4	...	...	150	...	...	9,088	4,613	4,475
50人以上	35	...	...	93	...	...	6,975	3,516	3,459
<b>その他の物品賃貸業務の事業従事者規模別計</b>	<b>218</b>	<b>90</b>	<b>128</b>	<b>1,154</b>	<b>717</b>	<b>437</b>	<b>67,426</b>	<b>35,153</b>	<b>32,273</b>
4人以下	-	...	...	23	...	...	332	...	...
5人～9人	37	...	...	147	...	...	20,137	10,607	9,530
10人～29人	145	...	...	852	...	...	36,046	18,945	17,101
30人～49人	-	...	...	72	...	...	5,784	...	...
50人以上	35	...	...	60	...	...	5,127	2,449	2,678
<b>年間売上高規模別計</b>	<b>218</b>	<b>90</b>	<b>128</b>	<b>1,154</b>	<b>717</b>	<b>437</b>	<b>67,426</b>	<b>35,153</b>	<b>32,273</b>
1千万円未満	-	...	...	25	...	...	596	...	...
1千万円以上3千万円未満	-	...	...	21	...	...	2,497	...	...
3千万円以上1億円未満	29	...	...	85	...	...	12,159	5,868	6,291
1億円以上10億円未満	95	...	...	958	...	...	48,153	25,504	22,649
10億円以上100億円未満	60	...	...	53	...	...	3,242	1,903	1,339
100億円以上	34	...	...	11	...	...	779	624	155
<b>専業割合別計</b>	<b>218</b>	<b>90</b>	<b>128</b>	<b>1,154</b>	<b>717</b>	<b>437</b>	<b>67,426</b>	<b>35,153</b>	<b>32,273</b>
50%未満	-	...	...	33	...	...	1,477	...	...
50%以上100%未満	206	...	...	967	...	...	47,177	25,508	21,669
100%	12	...	...	154	...	...	18,772	...	...
<b>フランチャイズ加盟別計</b>	<b>218</b>	<b>90</b>	<b>128</b>	<b>1,154</b>	<b>717</b>	<b>437</b>	<b>67,426</b>	<b>35,153</b>	<b>32,273</b>
加盟している	-	...	...	108	...	...	13,492	...	...
加盟していない	218	...	...	1,046	...	...	53,934	...	...



# 5 人 以 上 の 部 統 計 表

派遣されている人及びその他の物品賃貸業務の部門別事業従事者数(つづき)

うち、その他の物品賃貸業務の部門別事業従事者数							
合 計		管 理・営業部門		保 守・管理・操作部門		そ の 他	
うち、別経営の事業所 から派遣されている人		うち、別経営の事業所 から派遣されている人		うち、別経営の事業所 から派遣されている人		うち、別経営の事業所 から派遣されている人	
<b>56,224</b>	<b>1,123</b>	<b>37,052</b>	<b>610</b>	<b>9,379</b>	<b>254</b>	<b>9,792</b>	<b>260</b>
54,996	1,113	36,472	602	9,221	254	9,302	257
219	8	66	8	13	-	139	-
1,010	2	514	-	145	-	351	2
<b>56,224</b>	<b>1,123</b>	<b>37,052</b>	<b>610</b>	<b>9,379</b>	<b>254</b>	<b>9,792</b>	<b>260</b>
5,152	35	3,176	19	1,005	9	972	8
1,732	1	1,138	-	292	1	302	-
29,994	352	19,366	151	4,938	146	5,689	55
7,916	66	5,401	28	1,132	20	1,383	19
6,466	637	4,637	397	1,299	76	530	164
3,736	21	2,755	7	554	2	426	11
1,228	11	580	8	158	-	490	2
<b>56,224</b>	<b>1,123</b>	<b>37,052</b>	<b>610</b>	<b>9,379</b>	<b>254</b>	<b>9,792</b>	<b>260</b>
12,141	190	6,754	88	2,787	44	2,600	57
10,601	101	6,323	45	2,108	46	2,171	11
33,481	833	23,975	477	4,484	164	5,022	192
<b>56,224</b>	<b>1,123</b>	<b>37,052</b>	<b>610</b>	<b>9,379</b>	<b>254</b>	<b>9,792</b>	<b>260</b>
153	74	127	57	26	17	-	-
14,537	272	9,574	151	2,633	68	2,330	53
28,909	634	20,145	343	4,382	104	4,381	187
6,980	72	4,112	19	1,129	46	1,739	7
5,646	72	3,095	41	1,209	18	1,342	13
<b>56,224</b>	<b>1,123</b>	<b>37,052</b>	<b>610</b>	<b>9,379</b>	<b>254</b>	<b>9,792</b>	<b>260</b>
14,193	123	9,409	87	2,518	22	2,266	14
29,192	781	20,302	444	4,416	137	4,474	200
7,127	131	4,218	38	1,198	61	1,710	32
5,713	88	3,124	41	1,248	34	1,342	13
<b>56,224</b>	<b>1,123</b>	<b>37,052</b>	<b>610</b>	<b>9,379</b>	<b>254</b>	<b>9,792</b>	<b>260</b>
165	23	82	15	49	9	34	-
17,464	147	12,240	105	2,726	15	2,497	27
29,099	827	19,667	442	4,617	167	4,816	217
4,942	70	2,666	30	913	30	1,363	10
4,554	56	2,398	18	1,074	33	1,082	5
<b>56,224</b>	<b>1,123</b>	<b>37,052</b>	<b>610</b>	<b>9,379</b>	<b>254</b>	<b>9,792</b>	<b>260</b>
561	25	234	17	111	9	217	-
2,431	21	1,289	12	409	3	733	6
11,358	82	7,252	52	2,111	10	1,996	20
38,695	935	26,045	495	6,130	216	6,521	225
2,502	49	1,685	27	585	14	232	7
676	11	548	6	34	2	93	2
<b>56,224</b>	<b>1,123</b>	<b>37,052</b>	<b>610</b>	<b>9,379</b>	<b>254</b>	<b>9,792</b>	<b>260</b>
800	33	575	21	115	2	110	10
36,651	936	25,232	520	5,627	179	5,792	237
18,772	154	11,245	69	3,637	73	3,890	12
<b>56,224</b>	<b>1,123</b>	<b>37,052</b>	<b>610</b>	<b>9,379</b>	<b>254</b>	<b>9,792</b>	<b>260</b>
11,671	97	7,275	55	1,375	41	3,022	1
44,553	1,027	29,778	555	8,005	213	6,770	259

2. 事業従事者  
① 総 合

第5-1表 その他の物品賃貸業務(リース)の

区 分	事業所数	計			映画・演劇用品			音楽・映像記録物	
		該 当 事業所数	年 間 契約件数	年間契約高 (百万円)	該 当 事業所数	年 間 契約件数	年間契約高 (百万円)	該 当 事業所数	年 間 契約件数
<b>経 営 組 織 別 計</b>	<b>4,666</b>	<b>168</b>	<b>161,561</b>	<b>23,810</b>	...	...	...	...	...
会 社	4,495	166	×	×	...	...	...	...	...
会社以外の法人・団体	16	-	-	-	...	...	...	...	...
個 人 経 営	156	2	×	×	...	...	...	...	...
<b>資 本 金 規 模 別 計</b>	<b>4,666</b>	<b>168</b>	<b>161,561</b>	<b>23,810</b>	...	...	...	...	...
500万円未満	636	40	9,506	1,067	...	...	...	...	...
500万円以上1千万円未満	187	3	×	×	...	...	...	...	...
1千万円以上5千万円未満	2,318	80	46,430	7,934	...	...	...	...	...
5千万円以上1億円未満	588	26	85,085	7,549	...	...	...	...	...
1億円以上10億円未満	445	15	17,558	5,562	...	...	...	...	...
10億円以上	320	1	×	×	...	...	...	...	...
資本金なし	172	2	×	×	...	...	...	...	...
<b>単 独 事 業 所、本 社、支 社 別 計</b>	<b>4,666</b>	<b>168</b>	<b>161,561</b>	<b>23,810</b>	...	...	...	...	...
単 独 事 業 所	1,360	73	44,190	2,840	...	...	...	...	...
本 社	463	41	28,907	5,931	...	...	...	...	...
支 社	2,844	54	88,463	15,039	...	...	...	...	...
<b>従 業 者 規 模 別 計</b>	<b>4,666</b>	<b>168</b>	<b>161,561</b>	<b>23,810</b>	...	...	...	...	...
4人以下	36	3	30	409	...	...	...	...	...
5人～9人	2,194	91	42,957	4,174	...	...	...	...	...
10人～29人	2,107	59	91,255	9,912	...	...	...	...	...
30人～49人	242	11	19,046	6,312	...	...	...	...	...
50人以上	89	4	8,273	3,003	...	...	...	...	...
<b>事 業 従 事 者 規 模 別 計</b>	<b>4,666</b>	<b>168</b>	<b>161,561</b>	<b>23,810</b>	...	...	...	...	...
5人～9人	2,192	87	41,754	4,500	...	...	...	...	...
10人～29人	2,136	61	89,581	8,993	...	...	...	...	...
30人～49人	249	16	21,953	7,313	...	...	...	...	...
50人以上	90	4	8,273	3,003	...	...	...	...	...
<b>そ の 他 の 物 品 賃 貸 業 務 の 事 業 従 事 者 規 模 別 計</b>	<b>4,666</b>	<b>168</b>	<b>161,561</b>	<b>23,810</b>	...	...	...	...	...
4人以下	53	6	75	415	...	...	...	...	...
5人～9人	2,589	100	44,995	5,175	...	...	...	...	...
10人～29人	1,831	52	91,149	11,030	...	...	...	...	...
30人～49人	134	7	17,552	5,021	...	...	...	...	...
50人以上	59	3	7,791	2,168	...	...	...	...	...
<b>年 間 売 上 高 規 模 別 計</b>	<b>4,666</b>	<b>168</b>	<b>161,561</b>	<b>23,810</b>	...	...	...	...	...
1千万円未満	90	17	1,155	119	...	...	...	...	...
1千万円以上3千万円未満	349	7	5,382	121	...	...	...	...	...
3千万円以上1億円未満	1,464	53	37,501	1,512	...	...	...	...	...
1億円以上10億円未満	2,703	83	104,375	15,279	...	...	...	...	...
10億円以上100億円未満	58	9	13,147	6,780	...	...	...	...	...
100億円以上	3	-	-	-	...	...	...	...	...
<b>専 業 割 合 別 計</b>	<b>4,666</b>	<b>168</b>	<b>161,561</b>	<b>23,810</b>	...	...	...	...	...
50%未満	95	9	582	233	...	...	...	...	...
50%以上100%未満	2,990	101	110,687	14,509	...	...	...	...	...
100%	1,581	59	50,291	9,067	...	...	...	...	...
<b>フ ラ ン チ ャ イ ズ 加 盟 別 計</b>	<b>4,666</b>	<b>168</b>	<b>161,561</b>	<b>23,810</b>	...	...	...	...	...
加盟している	783	9	3,576	1,678	...	...	...	...	...
加盟していない	3,883	159	157,985	22,132	...	...	...	...	...



2. 事 業 従 事 者  
① 総 合

第5-2表 その他の物品賃貸業務(レンタル)の

区 分	事業所数	計			映画・演劇用品			音楽・映像記録物	
		該 当 事業所数	年 間 契約件数	年間売上高 (百万円)	該 当 事業所数	年 間 契約件数	年間売上高 (百万円)	該 当 事業所数	年 間 契約件数
<b>経 営 組 織 別 計</b>	<b>4,666</b>	<b>4,596</b>	<b>538,013,994</b>	<b>679,962</b>	<b>101</b>	<b>158,624</b>	<b>20,887</b>	<b>1,043</b>	<b>462,663,363</b>
会 社	4,495	4,424	536,735,643	675,884	97	158,469	20,847	1,022	461,493,800
会社以外の法人・団体	16	16	25,297	616	-	-	-	-	-
個 人 経 営	156	156	1,253,053	3,462	3	155	40	21	1,169,563
<b>資 本 金 規 模 別 計</b>	<b>4,666</b>	<b>4,596</b>	<b>538,013,994</b>	<b>679,962</b>	<b>101</b>	<b>158,624</b>	<b>20,887</b>	<b>1,043</b>	<b>462,663,363</b>
500万円未満	636	606	9,297,962	36,506	6	1,457	186	45	8,181,521
500万円以上1千万円未満	187	187	2,595,662	13,525	26	x	x	14	2,349,015
1千万円以上5千万円未満	2,318	2,308	451,511,730	306,784	63	112,472	16,129	772	386,076,746
5千万円以上1億円未満	588	564	36,540,275	128,999	1	x	x	94	32,471,834
1億円以上10億円未満	445	440	24,027,694	91,531	-	-	-	66	21,827,968
10億円以上	320	318	12,762,320	98,539	-	-	-	31	10,586,715
資本金なし	172	172	1,278,350	4,078	3	155	40	21	1,169,563
<b>単 独 事 業 所、本 社、支 社 別 計</b>	<b>4,666</b>	<b>4,596</b>	<b>538,013,994</b>	<b>679,962</b>	<b>101</b>	<b>158,624</b>	<b>20,887</b>	<b>1,043</b>	<b>462,663,363</b>
単 独 事 業 所	1,360	1,325	12,208,186	102,296	42	28,137	7,789	49	8,828,275
本 社	463	459	11,076,457	125,213	12	66,934	5,002	35	8,227,788
支 社	2,844	2,811	514,729,351	452,454	46	63,553	8,096	959	445,607,300
<b>従 業 者 規 模 別 計</b>	<b>4,666</b>	<b>4,596</b>	<b>538,013,994</b>	<b>679,962</b>	<b>101</b>	<b>158,624</b>	<b>20,887</b>	<b>1,043</b>	<b>462,663,363</b>
4人以下	36	33	124,173	1,385	-	-	-	3	53,625
5人～9人	2,194	2,144	18,603,601	174,689	37	81,932	2,581	105	12,905,097
10人～29人	2,107	2,098	448,608,901	325,510	50	53,876	7,717	836	390,403,898
30人～49人	242	235	60,110,503	93,175	8	11,786	5,448	84	50,118,015
50人以上	89	86	10,566,815	85,204	6	11,029	5,141	14	9,182,728
<b>事 業 従 事 者 規 模 別 計</b>	<b>4,666</b>	<b>4,596</b>	<b>538,013,994</b>	<b>679,962</b>	<b>101</b>	<b>158,624</b>	<b>20,887</b>	<b>1,043</b>	<b>462,663,363</b>
5人～9人	2,192	2,140	18,345,336	168,992	40	82,944	2,430	108	12,958,722
10人～29人	2,136	2,124	448,981,480	329,950	47	52,864	7,868	836	390,403,898
30人～49人	249	244	60,089,106	94,877	8	11,786	5,448	84	50,118,015
50人以上	90	88	10,598,072	86,143	6	11,029	5,141	14	9,182,728
<b>そ の 他 の 物 品 賃 貸 業 務 の 事 業 従 事 者 規 模 別 計</b>	<b>4,666</b>	<b>4,596</b>	<b>538,013,994</b>	<b>679,962</b>	<b>101</b>	<b>158,624</b>	<b>20,887</b>	<b>1,043</b>	<b>462,663,363</b>
4人以下	53	51	125,140	2,359	-	-	-	3	53,625
5人～9人	2,589	2,540	124,191,896	212,047	40	82,944	2,430	308	104,171,160
10人～29人	1,831	1,818	392,339,685	331,681	49	57,965	9,220	697	340,526,127
30人～49人	134	131	13,617,204	69,450	7	8,040	5,741	27	11,485,395
50人以上	59	56	7,740,070	64,426	4	9,674	3,497	7	6,427,055
<b>年 間 売 上 高 規 模 別 計</b>	<b>4,666</b>	<b>4,596</b>	<b>538,013,994</b>	<b>679,962</b>	<b>101</b>	<b>158,624</b>	<b>20,887</b>	<b>1,043</b>	<b>462,663,363</b>
1千万円未満	90	73	62,435	399	-	-	-	3	31,818
1千万円以上3千万円未満	349	349	1,017,993	5,976	7	492	106	36	766,260
3千万円以上1億円未満	1,464	1,449	61,001,789	78,526	31	77,072	1,673	231	54,118,340
1億円以上10億円未満	2,703	2,670	473,340,344	489,912	59	67,510	13,414	772	407,746,944
10億円以上100億円未満	58	52	2,588,521	82,397	4	13,550	5,693	-	-
100億円以上	3	3	2,911	22,753	-	-	-	-	-
<b>専 業 割 合 別 計</b>	<b>4,666</b>	<b>4,596</b>	<b>538,013,994</b>	<b>679,962</b>	<b>101</b>	<b>158,624</b>	<b>20,887</b>	<b>1,043</b>	<b>462,663,363</b>
50%未満	95	95	20,254,029	9,540	2	x	x	33	17,357,453
50%以上100%未満	2,990	2,959	465,931,506	459,849	35	x	x	832	403,253,795
100%	1,581	1,541	51,828,459	210,573	64	117,153	11,285	178	42,052,115
<b>フ ラ ン チ ャ イ ズ 加 盟 別 計</b>	<b>4,666</b>	<b>4,596</b>	<b>538,013,994</b>	<b>679,962</b>	<b>101</b>	<b>158,624</b>	<b>20,887</b>	<b>1,043</b>	<b>462,663,363</b>
加盟している	783	783	169,904,317	96,841	-	-	-	477	167,806,269
加盟していない	3,883	3,813	368,109,677	583,121	101	158,624	20,887	565	294,857,094

# 5 人 以 上 の 部 統 計 表

物件別の該当事業所数、年間契約件数及び年間売上高

そ の 他 の 物 品 賃 貸 業 務 ( レ ン タ ル ) の 物 件 別							
		貸衣しよう			その他		
年間売上高 (百万円)	該 当 事業所数	年 間 契約件数	年間売上高 (百万円)	該 当 事業所数	年 間 契約件数	年間売上高 (百万円)	
<b>110,093</b>	<b>1,061</b>	<b>1,458,401</b>	<b>123,640</b>	<b>2,798</b>	<b>73,733,606</b>	<b>425,342</b>	
109,653	947	1,381,745	121,317	2,756	73,701,630	424,067	
-	6	21,379	137	13	3,919	480	
439	107	55,278	2,187	29	28,057	795	
<b>110,093</b>	<b>1,061</b>	<b>1,458,401</b>	<b>123,640</b>	<b>2,798</b>	<b>73,733,606</b>	<b>425,342</b>	
3,684	155	108,866	10,518	413	1,006,118	22,118	
1,147	67	31,560	3,436	80	x	x	
79,411	522	926,941	65,527	1,329	64,395,571	145,717	
11,879	170	229,331	36,275	303	x	x	
8,578	33	85,047	5,561	343	2,114,679	77,392	
4,955	-	-	-	288	2,175,606	93,584	
439	113	76,657	2,323	42	31,976	1,275	
<b>110,093</b>	<b>1,061</b>	<b>1,458,401</b>	<b>123,640</b>	<b>2,798</b>	<b>73,733,606</b>	<b>425,342</b>	
2,923	402	334,412	22,045	850	3,017,361	69,539	
4,646	182	453,340	39,180	241	2,328,395	76,385	
102,523	476	670,649	62,416	1,707	68,387,849	279,419	
<b>110,093</b>	<b>1,061</b>	<b>1,458,401</b>	<b>123,640</b>	<b>2,798</b>	<b>73,733,606</b>	<b>425,342</b>	
38	-	-	-	30	70,548	1,347	
3,974	655	537,220	40,226	1,381	5,079,352	127,907	
85,535	335	529,070	52,796	1,212	57,622,056	179,462	
15,134	47	232,549	14,934	131	9,748,153	57,659	
5,412	24	159,562	15,684	44	1,213,496	58,967	
<b>110,093</b>	<b>1,061</b>	<b>1,458,401</b>	<b>123,640</b>	<b>2,798</b>	<b>73,733,606</b>	<b>425,342</b>	
4,012	655	537,220	40,226	1,370	4,766,450	122,325	
85,535	332	531,803	52,461	1,245	57,992,915	184,086	
15,134	50	229,816	15,270	138	9,729,488	59,025	
5,412	24	159,562	15,684	45	1,244,753	59,906	
<b>110,093</b>	<b>1,061</b>	<b>1,458,401</b>	<b>123,640</b>	<b>2,798</b>	<b>73,733,606</b>	<b>425,342</b>	
38	8	20,027	559	40	51,488	1,762	
17,936	691	587,381	43,122	1,646	19,350,410	148,560	
82,226	304	610,114	52,643	1,025	51,145,478	187,592	
6,463	37	86,792	12,670	62	2,036,977	44,576	
3,430	21	154,088	14,647	24	1,149,252	42,852	
<b>110,093</b>	<b>1,061</b>	<b>1,458,401</b>	<b>123,640</b>	<b>2,798</b>	<b>73,733,606</b>	<b>425,342</b>	
25	32	14,157	146	39	16,460	227	
520	193	113,828	3,303	118	137,413	2,046	
13,939	441	403,406	23,888	826	6,402,970	39,025	
95,608	390	814,131	89,652	1,770	64,711,760	291,238	
-	6	112,879	6,651	42	2,462,092	70,052	
-	-	-	-	3	2,911	22,753	
<b>110,093</b>	<b>1,061</b>	<b>1,458,401</b>	<b>123,640</b>	<b>2,798</b>	<b>73,733,606</b>	<b>425,342</b>	
2,598	4	1,489	137	79	x	x	
88,848	437	739,739	55,567	2,010	x	x	
18,647	620	717,173	67,936	708	8,942,018	112,705	
<b>110,093</b>	<b>1,061</b>	<b>1,458,401</b>	<b>123,640</b>	<b>2,798</b>	<b>73,733,606</b>	<b>425,342</b>	
62,499	71	26,365	7,105	253	2,071,683	27,237	
47,594	990	1,432,036	116,536	2,544	71,661,922	398,105	

2. 事業従事者  
① 総 合

第6-1表 その他の物品賃貸業務(リース)の

区 分	事業所数	そ の 他 の 物 品 賃 貸							
		計		建 設 業		製 造 業		電 気 ・ ガ ス ・ 熱 供 給 ・ 水 道 業	
		該 当 事業所数	年間契約高 (百万円)	該 当 事業所数	年間契約高 (百万円)	該 当 事業所数	年間契約高 (百万円)	該 当 事業所数	年間契約高 (百万円)
<b>経 営 組 織 別 計</b>	<b>4,666</b>	<b>168</b>	<b>23,810</b>	<b>98</b>	<b>5,302</b>	<b>55</b>	<b>754</b>	<b>16</b>	<b>22</b>
会 社	4,495	166	x	...	x	...	x	...	x
会社以外の法人・団体	16	-	-	...	-	...	-	...	-
個人経営	156	2	x	...	x	...	x	...	x
<b>資 本 金 規 模 別 計</b>	<b>4,666</b>	<b>168</b>	<b>23,810</b>	<b>98</b>	<b>5,302</b>	<b>55</b>	<b>754</b>	<b>16</b>	<b>22</b>
500万円未満	636	40	1,067	...	29	...	18	...	-
500万円以上1千万円未満	187	3	x	...	x	...	-	...	-
1千万円以上5千万円未満	2,318	80	7,934	...	1,413	...	233	...	x
5千万円以上1億円未満	588	26	7,549	...	712	...	337	...	-
1億円以上10億円未満	445	15	5,562	...	3,011	...	86	...	14
10億円以上	320	1	x	...	-	...	x	...	-
資本金なし	172	2	x	...	x	...	x	...	x
<b>単 独 事 業 所 、 本 社 、 支 社 別 計</b>	<b>4,666</b>	<b>168</b>	<b>23,810</b>	<b>98</b>	<b>5,302</b>	<b>55</b>	<b>754</b>	<b>16</b>	<b>22</b>
単 独 事 業 所	1,360	73	2,840	...	205	...	64	...	6
本 社	463	41	5,931	...	1,235	...	56	...	-
支 社	2,844	54	15,039	...	3,862	...	633	...	16
<b>従 業 者 規 模 別 計</b>	<b>4,666</b>	<b>168</b>	<b>23,810</b>	<b>98</b>	<b>5,302</b>	<b>55</b>	<b>754</b>	<b>16</b>	<b>22</b>
4人以下	36	3	409	...	-	...	-	...	-
5人～9人	2,194	91	4,174	...	803	...	195	...	2
10人～29人	2,107	59	9,912	...	3,465	...	154	...	20
30人～49人	242	11	6,312	...	1,034	...	333	...	-
50人以上	89	4	3,003	...	-	...	71	...	-
<b>事 業 従 事 者 規 模 別 計</b>	<b>4,666</b>	<b>168</b>	<b>23,810</b>	<b>98</b>	<b>5,302</b>	<b>55</b>	<b>754</b>	<b>16</b>	<b>22</b>
5人～9人	2,192	87	4,500	...	803	...	187	...	1
10人～29人	2,136	61	8,993	...	3,514	...	158	...	21
30人～49人	249	16	7,313	...	986	...	337	...	-
50人以上	90	4	3,003	...	-	...	71	...	-
<b>そ の 他 の 物 品 賃 貸 業 務 の 事 業 従 事 者 規 模 別 計</b>	<b>4,666</b>	<b>168</b>	<b>23,810</b>	<b>98</b>	<b>5,302</b>	<b>55</b>	<b>754</b>	<b>16</b>	<b>22</b>
4人以下	53	6	415	...	-	...	-	...	-
5人～9人	2,589	100	5,175	...	964	...	345	...	18
10人～29人	1,831	52	11,030	...	4,294	...	-	...	4
30人～49人	134	7	5,021	...	44	...	337	...	-
50人以上	59	3	2,168	...	-	...	71	...	-
<b>年 間 売 上 高 規 模 別 計</b>	<b>4,666</b>	<b>168</b>	<b>23,810</b>	<b>98</b>	<b>5,302</b>	<b>55</b>	<b>754</b>	<b>16</b>	<b>22</b>
1千万円未満	90	17	119	...	11	...	1	...	-
1千万円以上3千万円未満	349	7	121	...	3	...	2	...	1
3千万円以上1億円未満	1,464	53	1,512	...	161	...	58	...	6
1億円以上10億円未満	2,703	83	15,279	...	4,136	...	288	...	14
10億円以上100億円未満	58	9	6,780	...	992	...	405	...	-
100億円以上	3	-	-	...	-	...	-	...	-
<b>専 業 割 合 別 計</b>	<b>4,666</b>	<b>168</b>	<b>23,810</b>	<b>98</b>	<b>5,302</b>	<b>55</b>	<b>754</b>	<b>16</b>	<b>22</b>
50%未満	95	9	233	...	65	...	5	...	-
50%以上100%未満	2,990	101	14,509	...	1,613	...	410	...	18
100%	1,581	59	9,067	...	3,624	...	338	...	4
<b>フ ラ ン チ ェ イ ズ 加 盟 別 計</b>	<b>4,666</b>	<b>168</b>	<b>23,810</b>	<b>98</b>	<b>5,302</b>	<b>55</b>	<b>754</b>	<b>16</b>	<b>22</b>
加盟している	783	9	1,678	...	-	...	-	...	-
加盟していない	3,883	159	22,132	...	5,302	...	754	...	22

# 5 人 以 上 の 部 統 計 表

## 契約先産業別の該当事業所数及び年間契約高

業 務 ( リ ー ス ) の 契 約 先 産 業 別									
情報通信業		運輸業, 郵便業		卸売業, 小売業		金融業, 保険業		不動産業, 物品賃貸業 (同業者を除く)	
該 当 事業所数	年間契約高 (百万円)	該 当 事業所数	年間契約高 (百万円)	該 当 事業所数	年間契約高 (百万円)	該 当 事業所数	年間契約高 (百万円)	該 当 事業所数	年間契約高 (百万円)
<b>15</b>	<b>21</b>	<b>44</b>	<b>427</b>	<b>52</b>	<b>285</b>	<b>50</b>	<b>128</b>	<b>39</b>	<b>31</b>
...	x	...	427	...	x	...	x	...	x
...	-	...	-	...	-	...	-	...	-
...	x	...	-	...	x	...	x	...	x
<b>15</b>	<b>21</b>	<b>44</b>	<b>427</b>	<b>52</b>	<b>285</b>	<b>50</b>	<b>128</b>	<b>39</b>	<b>31</b>
...	-	...	1	...	51	...	14	...	4
...	-	...	-	...	-	...	-	...	-
...	x	...	12	...	119	...	x	...	x
...	-	...	405	...	0	...	-	...	-
...	6	...	9	...	31	...	-	...	-
...	-	...	-	...	x	...	-	...	-
...	x	...	-	...	x	...	x	...	x
<b>15</b>	<b>21</b>	<b>44</b>	<b>427</b>	<b>52</b>	<b>285</b>	<b>50</b>	<b>128</b>	<b>39</b>	<b>31</b>
...	14	...	12	...	131	...	39	...	29
...	-	...	383	...	31	...	78	...	0
...	7	...	32	...	123	...	11	...	2
<b>15</b>	<b>21</b>	<b>44</b>	<b>427</b>	<b>52</b>	<b>285</b>	<b>50</b>	<b>128</b>	<b>39</b>	<b>31</b>
...	-	...	-	...	-	...	-	...	-
...	11	...	7	...	139	...	39	...	24
...	10	...	15	...	75	...	89	...	7
...	-	...	405	...	-	...	-	...	-
...	-	...	-	...	71	...	-	...	-
<b>15</b>	<b>21</b>	<b>44</b>	<b>427</b>	<b>52</b>	<b>285</b>	<b>50</b>	<b>128</b>	<b>39</b>	<b>31</b>
...	10	...	7	...	127	...	31	...	20
...	10	...	37	...	86	...	97	...	11
...	-	...	383	...	0	...	-	...	-
...	-	...	-	...	71	...	-	...	-
<b>15</b>	<b>21</b>	<b>44</b>	<b>427</b>	<b>52</b>	<b>285</b>	<b>50</b>	<b>128</b>	<b>39</b>	<b>31</b>
...	-	...	-	...	-	...	0	...	-
...	21	...	18	...	182	...	123	...	27
...	-	...	26	...	31	...	5	...	4
...	-	...	383	...	0	...	-	...	-
...	-	...	-	...	71	...	-	...	-
<b>15</b>	<b>21</b>	<b>44</b>	<b>427</b>	<b>52</b>	<b>285</b>	<b>50</b>	<b>128</b>	<b>39</b>	<b>31</b>
...	-	...	1	...	5	...	1	...	4
...	1	...	2	...	5	...	11	...	2
...	14	...	10	...	117	...	28	...	25
...	6	...	392	...	87	...	88	...	0
...	-	...	22	...	71	...	-	...	-
...	-	...	-	...	-	...	-	...	-
<b>15</b>	<b>21</b>	<b>44</b>	<b>427</b>	<b>52</b>	<b>285</b>	<b>50</b>	<b>128</b>	<b>39</b>	<b>31</b>
...	-	...	-	...	10	...	5	...	-
...	21	...	422	...	201	...	106	...	23
...	-	...	5	...	75	...	18	...	8
<b>15</b>	<b>21</b>	<b>44</b>	<b>427</b>	<b>52</b>	<b>285</b>	<b>50</b>	<b>128</b>	<b>39</b>	<b>31</b>
...	-	...	-	...	-	...	-	...	-
...	21	...	427	...	285	...	128	...	31

2. 事 業 従 事 者  
① 総 合

第6-1表 その他の物品賃貸業務(リース)の

区 分	そ の 他 の 物 品 賃 貸									
	学術研究、専門・ 技術サービス業		宿泊業、飲食サービス業		生活関連サービス業、 娯楽業		教育、学習支援業		サービス業	
	該 当 事業所数	年間契約高 (百万円)	該 当 事業所数	年間契約高 (百万円)	該 当 事業所数	年間契約高 (百万円)	該 当 事業所数	年間契約高 (百万円)	該 当 事業所数	年間契約高 (百万円)
<b>経 営 組 織 別 計</b>	<b>15</b>	<b>11</b>	<b>74</b>	<b>2,786</b>	<b>68</b>	<b>2,657</b>	<b>51</b>	<b>276</b>	<b>72</b>	<b>1,109</b>
会 社	…	x	…	x	…	x	…	x	…	x
会社以外の法人・団体	…	-	…	-	…	-	…	-	…	-
個 人 経 営	…	x	…	x	…	x	…	x	…	x
<b>資 本 金 規 模 別 計</b>	<b>15</b>	<b>11</b>	<b>74</b>	<b>2,786</b>	<b>68</b>	<b>2,657</b>	<b>51</b>	<b>276</b>	<b>72</b>	<b>1,109</b>
500万円未満	…	0	…	50	…	8	…	5	…	561
500万円以上1千万円未満	…	-	…	-	…	-	…	-	…	-
1千万円以上5千万円未満	…	x	…	618	…	x	…	x	…	x
5千万円以上1億円未満	…	-	…	675	…	1,898	…	74	…	41
1億円以上10億円未満	…	-	…	431	…	270	…	164	…	283
10億円以上	…	-	…	x	…	-	…	-	…	-
資本金なし	…	x	…	x	…	x	…	x	…	x
<b>単 独 事 業 所、本 社、支 社 別 計</b>	<b>15</b>	<b>11</b>	<b>74</b>	<b>2,786</b>	<b>68</b>	<b>2,657</b>	<b>51</b>	<b>276</b>	<b>72</b>	<b>1,109</b>
単 独 事 業 所	…	10	…	165	…	425	…	36	…	605
本 社	…	-	…	304	…	135	…	0	…	51
支 社	…	1	…	2,317	…	2,098	…	240	…	452
<b>従 業 者 規 模 別 計</b>	<b>15</b>	<b>11</b>	<b>74</b>	<b>2,786</b>	<b>68</b>	<b>2,657</b>	<b>51</b>	<b>276</b>	<b>72</b>	<b>1,109</b>
4人以下	…	-	…	-	…	-	…	-	…	409
5人～9人	…	11	…	378	…	872	…	67	…	300
10人～29人	…	-	…	443	…	1,539	…	144	…	372
30人～49人	…	-	…	965	…	152	…	65	…	29
50人以上	…	-	…	1,000	…	95	…	-	…	-
<b>事 業 従 事 者 規 模 別 計</b>	<b>15</b>	<b>11</b>	<b>74</b>	<b>2,786</b>	<b>68</b>	<b>2,657</b>	<b>51</b>	<b>276</b>	<b>72</b>	<b>1,109</b>
5人～9人	…	10	…	366	…	860	…	66	…	704
10人～29人	…	1	…	792	…	1,701	…	201	…	392
30人～49人	…	-	…	629	…	1	…	9	…	13
50人以上	…	-	…	1,000	…	95	…	-	…	-
<b>そ の 他 の 物 品 賃 貸 業 務 の 事 業 従 事 者 規 模 別 計</b>	<b>15</b>	<b>11</b>	<b>74</b>	<b>2,786</b>	<b>68</b>	<b>2,657</b>	<b>51</b>	<b>276</b>	<b>72</b>	<b>1,109</b>
4人以下	…	1	…	1	…	2	…	-	…	409
5人～9人	…	10	…	429	…	936	…	74	…	371
10人～29人	…	-	…	979	…	1,623	…	194	…	316
30人～49人	…	-	…	378	…	1	…	9	…	13
50人以上	…	-	…	1,000	…	95	…	-	…	-
<b>年 間 売 上 高 規 模 別 計</b>	<b>15</b>	<b>11</b>	<b>74</b>	<b>2,786</b>	<b>68</b>	<b>2,657</b>	<b>51</b>	<b>276</b>	<b>72</b>	<b>1,109</b>
1千万円未満	…	-	…	27	…	8	…	5	…	6
1千万円以上3千万円未満	…	1	…	9	…	4	…	2	…	2
3千万円以上1億円未満	…	10	…	90	…	397	…	31	…	186
1億円以上10億円未満	…	-	…	988	…	2,001	…	173	…	886
10億円以上100億円未満	…	-	…	1,672	…	247	…	65	…	29
100億円以上	…	-	…	-	…	-	…	-	…	-
<b>専 業 割 合 別 計</b>	<b>15</b>	<b>11</b>	<b>74</b>	<b>2,786</b>	<b>68</b>	<b>2,657</b>	<b>51</b>	<b>276</b>	<b>72</b>	<b>1,109</b>
50%未満	…	-	…	48	…	20	…	-	…	51
50%以上100%未満	…	11	…	2,332	…	2,257	…	258	…	971
100%	…	-	…	407	…	381	…	18	…	87
<b>フ ラ ン チ ェ イ ズ 加 盟 別 計</b>	<b>15</b>	<b>11</b>	<b>74</b>	<b>2,786</b>	<b>68</b>	<b>2,657</b>	<b>51</b>	<b>276</b>	<b>72</b>	<b>1,109</b>
加盟している	…	-	…	-	…	-	…	-	…	-
加盟していない	…	11	…	2,786	…	2,657	…	276	…	1,109

注5：同業者とは、契約先(取引相手)がその他の物品賃貸業務を主業として営む事業所の場合をいい、同一企業間の企業内取引を含む。



# 5 人 以 上 の 部 統 計 表

契約先産業別の該当事業所数及び年間契約高(つづき)

業 務 ( リ ー ス ) の 契 約 先 産 業 別 ( つ づ き )									
公 務		同 業 者		計		そ の 他			
						そ の 他 の 産 業		個 人	
該 当 事業所数	年間契約高 (百万円)	該 当 事業所数	年間契約高 (百万円)	該 当 事業所数	年間契約高 (百万円)	該 当 事業所数	年間契約高 (百万円)	該 当 事業所数	年間契約高 (百万円)
<b>60</b>	<b>1,774</b>	<b>45</b>	<b>271</b>	<b>109</b>	<b>7,955</b>	<b>95</b>	<b>7,506</b>	<b>46</b>	<b>449</b>
…	1,774	…	271	…	x	…	x	…	449
…	-	…	-	…	-	…	-	…	-
…	-	…	-	…	x	…	x	…	-
<b>60</b>	<b>1,774</b>	<b>45</b>	<b>271</b>	<b>109</b>	<b>7,955</b>	<b>95</b>	<b>7,506</b>	<b>46</b>	<b>449</b>
…	8	…	16	…	301	…	140	…	162
…	-	…	18	…	37	…	28	…	9
…	95	…	146	…	4,415	…	4,199	…	216
…	659	…	-	…	2,748	…	2,748	…	-
…	1,013	…	91	…	153	…	90	…	62
…	-	…	-	…	x	…	x	…	-
…	-	…	-	…	x	…	x	…	-
<b>60</b>	<b>1,774</b>	<b>45</b>	<b>271</b>	<b>109</b>	<b>7,955</b>	<b>95</b>	<b>7,506</b>	<b>46</b>	<b>449</b>
…	27	…	31	…	1,041	…	870	…	171
…	76	…	131	…	3,450	…	3,244	…	206
…	1,672	…	109	…	3,464	…	3,392	…	71
<b>60</b>	<b>1,774</b>	<b>45</b>	<b>271</b>	<b>109</b>	<b>7,955</b>	<b>95</b>	<b>7,506</b>	<b>46</b>	<b>449</b>
…	-	…	-	…	-	…	-	…	-
…	715	…	35	…	578	…	407	…	170
…	985	…	153	…	2,442	…	2,230	…	212
…	-	…	-	…	3,329	…	3,329	…	-
…	75	…	83	…	1,607	…	1,540	…	67
<b>60</b>	<b>1,774</b>	<b>45</b>	<b>271</b>	<b>109</b>	<b>7,955</b>	<b>95</b>	<b>7,506</b>	<b>46</b>	<b>449</b>
…	715	…	35	…	558	…	387	…	170
…	985	…	153	…	836	…	624	…	212
…	-	…	-	…	4,955	…	4,955	…	-
…	75	…	83	…	1,607	…	1,540	…	67
<b>60</b>	<b>1,774</b>	<b>45</b>	<b>271</b>	<b>109</b>	<b>7,955</b>	<b>95</b>	<b>7,506</b>	<b>46</b>	<b>449</b>
…	1	…	-	…	0	…	0	…	-
…	842	…	79	…	737	…	426	…	311
…	855	…	109	…	2,590	…	2,519	…	71
…	75	…	83	…	3,697	…	3,630	…	67
…	-	…	-	…	930	…	930	…	-
<b>60</b>	<b>1,774</b>	<b>45</b>	<b>271</b>	<b>109</b>	<b>7,955</b>	<b>95</b>	<b>7,506</b>	<b>46</b>	<b>449</b>
…	7	…	4	…	39	…	37	…	2
…	-	…	-	…	75	…	75	…	-
…	15	…	65	…	300	…	130	…	169
…	1,753	…	203	…	4,264	…	3,987	…	277
…	-	…	-	…	3,277	…	3,277	…	-
…	-	…	-	…	-	…	-	…	-
<b>60</b>	<b>1,774</b>	<b>45</b>	<b>271</b>	<b>109</b>	<b>7,955</b>	<b>95</b>	<b>7,506</b>	<b>46</b>	<b>449</b>
…	5	…	10	…	15	…	15	…	-
…	1,103	…	257	…	4,506	…	4,060	…	446
…	666	…	4	…	3,434	…	3,431	…	3
<b>60</b>	<b>1,774</b>	<b>45</b>	<b>271</b>	<b>109</b>	<b>7,955</b>	<b>95</b>	<b>7,506</b>	<b>46</b>	<b>449</b>
…	-	…	-	…	1,678	…	1,678	…	-
…	1,774	…	271	…	6,277	…	5,828	…	449

2. 事業従事者  
① 総 合

第6-2表 その他の物品賃貸業務(レンタル)の

区 分	事業所数	そ の 他 の 物 品 賃 貸							
		計		建 設 業		製 造 業		電 気・ガ 斯・熱 供 給・水 道 業	
		該 当 事業所数	年間売上高 (百万円)	該 当 事業所数	年間売上高 (百万円)	該 当 事業所数	年間売上高 (百万円)	該 当 事業所数	年間売上高 (百万円)
<b>経 営 組 織 別 計</b>	<b>4,666</b>	<b>4,596</b>	<b>679,962</b>	<b>641</b>	<b>95,554</b>	<b>416</b>	<b>11,384</b>	<b>328</b>	<b>2,911</b>
会 社	4,495	4,424	675,884	...	95,499	...	11,376	...	2,910
会社以外の法人・団体	16	16	616	...	-	...	-	...	-
個人経営	156	156	3,462	...	55	...	7	...	1
<b>資 本 金 規 模 別 計</b>	<b>4,666</b>	<b>4,596</b>	<b>679,962</b>	<b>641</b>	<b>95,554</b>	<b>416</b>	<b>11,384</b>	<b>328</b>	<b>2,911</b>
500万円未満	636	606	36,506	...	1,017	...	122	...	21
500万円以上1千万円未満	187	187	13,525	...	598	...	31	...	17
1千万円以上5千万円未満	2,318	2,308	306,784	...	23,734	...	1,775	...	1,293
5千万円以上1億円未満	588	564	128,999	...	26,198	...	5,681	...	475
1億円以上10億円未満	445	440	91,531	...	2,448	...	624	...	98
10億円以上	320	318	98,539	...	41,503	...	3,142	...	1,006
資本金なし	172	172	4,078	...	55	...	7	...	1
<b>単 独 事 業 所、本 社、支 社 別 計</b>	<b>4,666</b>	<b>4,596</b>	<b>679,962</b>	<b>641</b>	<b>95,554</b>	<b>416</b>	<b>11,384</b>	<b>328</b>	<b>2,911</b>
単 独 事 業 所	1,360	1,325	102,296	...	7,242	...	1,013	...	1,219
本 社	463	459	125,213	...	14,614	...	3,033	...	106
支 社	2,844	2,811	452,454	...	73,697	...	7,338	...	1,586
<b>従 業 者 規 模 別 計</b>	<b>4,666</b>	<b>4,596</b>	<b>679,962</b>	<b>641</b>	<b>95,554</b>	<b>416</b>	<b>11,384</b>	<b>328</b>	<b>2,911</b>
4人以下	36	33	1,385	...	4	...	0	...	-
5人～9人	2,194	2,144	174,689	...	28,641	...	5,504	...	1,990
10人～29人	2,107	2,098	325,510	...	25,207	...	3,027	...	687
30人～49人	242	235	93,175	...	19,075	...	2,469	...	218
50人以上	89	86	85,204	...	22,626	...	383	...	16
<b>事 業 従 事 者 規 模 別 計</b>	<b>4,666</b>	<b>4,596</b>	<b>679,962</b>	<b>641</b>	<b>95,554</b>	<b>416</b>	<b>11,384</b>	<b>328</b>	<b>2,911</b>
5人～9人	2,192	2,140	168,992	...	28,224	...	5,504	...	1,990
10人～29人	2,136	2,124	329,950	...	25,628	...	3,027	...	687
30人～49人	249	244	94,877	...	19,075	...	2,469	...	218
50人以上	90	88	86,143	...	22,626	...	383	...	16
<b>そ の 他 の 物 品 賃 貸 業 務 の 事 業 従 事 者 規 模 別 計</b>	<b>4,666</b>	<b>4,596</b>	<b>679,962</b>	<b>641</b>	<b>95,554</b>	<b>416</b>	<b>11,384</b>	<b>328</b>	<b>2,911</b>
4人以下	53	51	2,359	...	5	...	6	...	-
5人～9人	2,589	2,540	212,047	...	32,022	...	6,247	...	2,037
10人～29人	1,831	1,818	331,681	...	26,273	...	3,980	...	858
30人～49人	134	131	69,450	...	18,863	...	987	...	16
50人以上	59	56	64,426	...	18,392	...	162	...	-
<b>年 間 売 上 高 規 模 別 計</b>	<b>4,666</b>	<b>4,596</b>	<b>679,962</b>	<b>641</b>	<b>95,554</b>	<b>416</b>	<b>11,384</b>	<b>328</b>	<b>2,911</b>
1千万円未満	90	73	399	...	19	...	2	...	1
1千万円以上3千万円未満	349	349	5,976	...	288	...	41	...	12
3千万円以上1億円未満	1,464	1,449	78,526	...	1,925	...	462	...	121
1億円以上10億円未満	2,703	2,670	489,912	...	51,594	...	8,174	...	2,321
10億円以上100億円未満	58	52	82,397	...	26,817	...	2,705	...	456
100億円以上	3	3	22,753	...	14,911	...	-	...	-
<b>専 業 割 合 別 計</b>	<b>4,666</b>	<b>4,596</b>	<b>679,962</b>	<b>641</b>	<b>95,554</b>	<b>416</b>	<b>11,384</b>	<b>328</b>	<b>2,911</b>
50%未満	95	95	9,540	...	142	...	-	...	-
50%以上100%未満	2,990	2,959	459,849	...	61,405	...	6,955	...	2,701
100%	1,581	1,541	210,573	...	34,006	...	4,429	...	211
<b>フ ラ ン チ ェ イ ズ 加 盟 別 計</b>	<b>4,666</b>	<b>4,596</b>	<b>679,962</b>	<b>641</b>	<b>95,554</b>	<b>416</b>	<b>11,384</b>	<b>328</b>	<b>2,911</b>
加盟している	783	783	96,841	...	1,121	...	542	...	119
加盟していない	3,883	3,813	583,121	...	94,433	...	10,842	...	2,792

# 5 人 以 上 の 部 統 計 表

契約先産業別の該当事業所数及び年間売上高

業 務 ( レ ン タ ル ) の 契 約 先 産 業 別									
情報通信業		運輸業、郵便業		卸売業、小売業		金融業、保険業		不動産業、物品賃貸業 (同業者を除く)	
該 当 事業所数	年間売上高 (百万円)	該 当 事業所数	年間売上高 (百万円)	該 当 事業所数	年間売上高 (百万円)	該 当 事業所数	年間売上高 (百万円)	該 当 事業所数	年間売上高 (百万円)
<b>396</b>	<b>17,836</b>	<b>93</b>	<b>1,964</b>	<b>542</b>	<b>13,587</b>	<b>147</b>	<b>1,855</b>	<b>392</b>	<b>10,616</b>
…	17,835	…	1,964	…	13,550	…	1,844	…	10,615
…	-	…	-	…	-	…	-	…	-
…	1	…	-	…	37	…	12	…	1
<b>396</b>	<b>17,836</b>	<b>93</b>	<b>1,964</b>	<b>542</b>	<b>13,587</b>	<b>147</b>	<b>1,855</b>	<b>392</b>	<b>10,616</b>
…	163	…	5	…	344	…	29	…	99
…	2,308	…	2	…	142	…	44	…	234
…	6,154	…	1,010	…	6,402	…	527	…	3,563
…	946	…	571	…	3,477	…	1,076	…	4,895
…	167	…	246	…	1,419	…	167	…	622
…	8,095	…	130	…	1,765	…	-	…	1,202
…	1	…	-	…	37	…	12	…	1
<b>396</b>	<b>17,836</b>	<b>93</b>	<b>1,964</b>	<b>542</b>	<b>13,587</b>	<b>147</b>	<b>1,855</b>	<b>392</b>	<b>10,616</b>
…	1,923	…	960	…	3,288	…	516	…	559
…	10,973	…	474	…	3,333	…	1,037	…	1,391
…	4,940	…	529	…	6,966	…	302	…	8,666
<b>396</b>	<b>17,836</b>	<b>93</b>	<b>1,964</b>	<b>542</b>	<b>13,587</b>	<b>147</b>	<b>1,855</b>	<b>392</b>	<b>10,616</b>
…	-	…	-	…	3	…	-	…	-
…	1,757	…	194	…	4,288	…	370	…	5,136
…	4,678	…	1,229	…	5,614	…	522	…	3,454
…	1,986	…	125	…	2,365	…	159	…	1,805
…	9,415	…	415	…	1,316	…	804	…	221
<b>396</b>	<b>17,836</b>	<b>93</b>	<b>1,964</b>	<b>542</b>	<b>13,587</b>	<b>147</b>	<b>1,855</b>	<b>392</b>	<b>10,616</b>
…	1,757	…	194	…	4,225	…	310	…	5,136
…	4,678	…	1,229	…	5,681	…	583	…	3,454
…	1,986	…	125	…	2,365	…	159	…	866
…	9,415	…	415	…	1,316	…	804	…	1,160
<b>396</b>	<b>17,836</b>	<b>93</b>	<b>1,964</b>	<b>542</b>	<b>13,587</b>	<b>147</b>	<b>1,855</b>	<b>392</b>	<b>10,616</b>
…	4	…	-	…	416	…	8	…	-
…	1,823	…	1,156	…	4,568	…	387	…	6,184
…	6,060	…	387	…	5,973	…	503	…	2,464
…	1,338	…	421	…	2,117	…	957	…	1,030
…	8,612	…	-	…	513	…	-	…	939
<b>396</b>	<b>17,836</b>	<b>93</b>	<b>1,964</b>	<b>542</b>	<b>13,587</b>	<b>147</b>	<b>1,855</b>	<b>392</b>	<b>10,616</b>
…	1	…	-	…	13	…	-	…	1
…	22	…	18	…	140	…	21	…	24
…	965	…	94	…	2,852	…	229	…	1,018
…	7,706	…	1,322	…	8,419	…	828	…	8,392
…	1,299	…	529	…	2,163	…	777	…	1,181
…	7,842	…	-	…	-	…	-	…	-
<b>396</b>	<b>17,836</b>	<b>93</b>	<b>1,964</b>	<b>542</b>	<b>13,587</b>	<b>147</b>	<b>1,855</b>	<b>392</b>	<b>10,616</b>
…	-	…	-	…	285	…	-	…	-
…	12,380	…	1,862	…	7,848	…	1,541	…	3,608
…	5,456	…	101	…	5,454	…	314	…	7,009
<b>396</b>	<b>17,836</b>	<b>93</b>	<b>1,964</b>	<b>542</b>	<b>13,587</b>	<b>147</b>	<b>1,855</b>	<b>392</b>	<b>10,616</b>
…	61	…	110	…	987	…	109	…	722
…	17,775	…	1,853	…	12,601	…	1,746	…	9,894

2. 事業従事者  
① 総 合

第6-2表 その他の物品賃貸業務(レンタル)の

区 分	そ の 他 の 物 品 賃 貸									
	学術研究、専門・ 技術サービス業		宿泊業、飲食サービス業		生活関連サービス業、 娯楽業		教育、学習支援業		サービス業	
	該 当 事業所数	年間売上高 (百万円)	該 当 事業所数	年間売上高 (百万円)	該 当 事業所数	年間売上高 (百万円)	該 当 事業所数	年間売上高 (百万円)	該 当 事業所数	年間売上高 (百万円)
<b>経 営 組 織 別 計</b>	<b>106</b>	<b>1,682</b>	<b>625</b>	<b>16,739</b>	<b>706</b>	<b>38,877</b>	<b>362</b>	<b>2,335</b>	<b>734</b>	<b>34,202</b>
会 社	…	1,680	…	16,406	…	38,713	…	2,308	…	33,717
会社以外の法人・団体	…	1	…	-	…	2	…	-	…	65
個人経営	…	-	…	333	…	162	…	27	…	420
<b>資 本 金 規 模 別 計</b>	<b>106</b>	<b>1,682</b>	<b>625</b>	<b>16,739</b>	<b>706</b>	<b>38,877</b>	<b>362</b>	<b>2,335</b>	<b>734</b>	<b>34,202</b>
500万円未満	…	12	…	830	…	1,219	…	72	…	1,558
500万円以上1千万円未満	…	21	…	129	…	823	…	23	…	359
1千万円以上5千万円未満	…	565	…	8,968	…	11,843	…	836	…	15,924
5千万円以上1億円未満	…	912	…	1,776	…	1,052	…	206	…	6,119
1億円以上10億円未満	…	143	…	776	…	22,565	…	306	…	5,153
10億円以上	…	27	…	3,928	…	1,211	…	865	…	4,603
資本金なし	…	1	…	333	…	165	…	27	…	485
<b>単 独 事 業 所、本 社、支 社 別 計</b>	<b>106</b>	<b>1,682</b>	<b>625</b>	<b>16,739</b>	<b>706</b>	<b>38,877</b>	<b>362</b>	<b>2,335</b>	<b>734</b>	<b>34,202</b>
単 独 事 業 所	…	491	…	3,194	…	4,965	…	284	…	9,965
本 社	…	119	…	5,255	…	6,051	…	583	…	9,079
支 社	…	1,073	…	8,290	…	27,862	…	1,468	…	15,158
<b>従 業 者 規 模 別 計</b>	<b>106</b>	<b>1,682</b>	<b>625</b>	<b>16,739</b>	<b>706</b>	<b>38,877</b>	<b>362</b>	<b>2,335</b>	<b>734</b>	<b>34,202</b>
4人以下	…	1	…	1	…	1	…	-	…	1
5人～9人	…	518	…	6,580	…	8,391	…	601	…	8,327
10人～29人	…	230	…	6,397	…	25,322	…	1,291	…	12,952
30人～49人	…	-	…	1,036	…	2,998	…	58	…	7,163
50人以上	…	932	…	2,726	…	2,165	…	384	…	5,758
<b>事 業 従 事 者 規 模 別 計</b>	<b>106</b>	<b>1,682</b>	<b>625</b>	<b>16,739</b>	<b>706</b>	<b>38,877</b>	<b>362</b>	<b>2,335</b>	<b>734</b>	<b>34,202</b>
5人～9人	…	517	…	6,518	…	4,574	…	601	…	7,803
10人～29人	…	232	…	6,459	…	29,140	…	1,291	…	13,381
30人～49人	…	-	…	1,036	…	2,998	…	58	…	7,260
50人以上	…	932	…	2,726	…	2,165	…	384	…	5,758
<b>そ の 他 の 物 品 賃 貸 業 務 の 事 業 従 事 者 規 模 別 計</b>	<b>106</b>	<b>1,682</b>	<b>625</b>	<b>16,739</b>	<b>706</b>	<b>38,877</b>	<b>362</b>	<b>2,335</b>	<b>734</b>	<b>34,202</b>
4人以下	…	36	…	204	…	110	…	37	…	55
5人～9人	…	548	…	6,706	…	5,396	…	1,075	…	8,502
10人～29人	…	166	…	6,971	…	29,036	…	833	…	13,123
30人～49人	…	406	…	975	…	2,279	…	32	…	7,858
50人以上	…	526	…	1,883	…	2,058	…	358	…	4,663
<b>年 間 売 上 高 規 模 別 計</b>	<b>106</b>	<b>1,682</b>	<b>625</b>	<b>16,739</b>	<b>706</b>	<b>38,877</b>	<b>362</b>	<b>2,335</b>	<b>734</b>	<b>34,202</b>
1千万円未満	…	2	…	23	…	14	…	1	…	31
1千万円以上3千万円未満	…	32	…	330	…	383	…	28	…	563
3千万円以上1億円未満	…	56	…	2,897	…	1,673	…	213	…	3,471
1億円以上10億円未満	…	685	…	11,716	…	34,230	…	1,104	…	23,563
10億円以上100億円未満	…	906	…	1,774	…	2,577	…	988	…	6,573
100億円以上	…	-	…	-	…	-	…	-	…	-
<b>専 業 割 合 別 計</b>	<b>106</b>	<b>1,682</b>	<b>625</b>	<b>16,739</b>	<b>706</b>	<b>38,877</b>	<b>362</b>	<b>2,335</b>	<b>734</b>	<b>34,202</b>
50%未満	…	-	…	27	…	32	…	41	…	149
50%以上100%未満	…	828	…	6,055	…	27,640	…	1,836	…	12,727
100%	…	854	…	10,657	…	11,205	…	457	…	21,326
<b>フ ラ ン チ ェ イ ズ 加 盟 別 計</b>	<b>106</b>	<b>1,682</b>	<b>625</b>	<b>16,739</b>	<b>706</b>	<b>38,877</b>	<b>362</b>	<b>2,335</b>	<b>734</b>	<b>34,202</b>
加盟している	…	18	…	2,050	…	1,028	…	177	…	3,745
加盟していない	…	1,664	…	14,689	…	37,849	…	2,158	…	30,456

注6：同業者とは、契約先(取引相手)がその他の物品賃貸業務を主業として営む事業所の場合をいい、同一企業間の企業内取引を含む。

# 5 人 以 上 の 部 統 計 表

契約先産業別の該当事業所数及び年間売上高(つづき)

業 務 ( レ ン タ ル ) の 契 約 先 産 業 別 ( つ づ き )									
公 務		同 業 者		計		そ の 他			
該 当 事業所数	年間売上高 (百万円)	該 当 事業所数	年間売上高 (百万円)	該 当 事業所数	年間売上高 (百万円)	そ の 他 の 産 業		個 人	
						該 当 事業所数	年間売上高 (百万円)	該 当 事業所数	年間売上高 (百万円)
<b>458</b>	<b>11,048</b>	<b>726</b>	<b>30,699</b>	<b>3,722</b>	<b>388,674</b>	<b>702</b>	<b>40,641</b>	<b>3,493</b>	<b>348,034</b>
…	11,014	…	30,543	…	385,911	…	40,613	…	345,298
…	11	…	61	…	475	…	-	…	475
…	22	…	95	…	2,288	…	28	…	2,260
<b>458</b>	<b>11,048</b>	<b>726</b>	<b>30,699</b>	<b>3,722</b>	<b>388,674</b>	<b>702</b>	<b>40,641</b>	<b>3,493</b>	<b>348,034</b>
…	666	…	2,200	…	28,146	…	2,198	…	25,948
…	118	…	593	…	8,082	…	481	…	7,600
…	2,272	…	12,286	…	209,633	…	21,404	…	188,229
…	928	…	7,255	…	67,432	…	7,826	…	59,606
…	610	…	6,318	…	49,869	…	5,172	…	44,697
…	6,421	…	1,891	…	22,749	…	3,531	…	19,218
…	33	…	157	…	2,763	…	28	…	2,736
<b>458</b>	<b>11,048</b>	<b>726</b>	<b>30,699</b>	<b>3,722</b>	<b>388,674</b>	<b>702</b>	<b>40,641</b>	<b>3,493</b>	<b>348,034</b>
…	2,166	…	8,753	…	55,759	…	9,279	…	46,480
…	955	…	2,549	…	65,662	…	12,752	…	52,910
…	7,927	…	19,397	…	267,254	…	18,610	…	248,644
<b>458</b>	<b>11,048</b>	<b>726</b>	<b>30,699</b>	<b>3,722</b>	<b>388,674</b>	<b>702</b>	<b>40,641</b>	<b>3,493</b>	<b>348,034</b>
…	-	…	2	…	1,370	…	841	…	529
…	2,211	…	9,560	…	90,620	…	9,227	…	81,393
…	6,342	…	12,828	…	215,729	…	14,386	…	201,343
…	1,033	…	2,731	…	49,953	…	10,618	…	39,335
…	1,461	…	5,578	…	31,002	…	5,568	…	25,433
<b>458</b>	<b>11,048</b>	<b>726</b>	<b>30,699</b>	<b>3,722</b>	<b>388,674</b>	<b>702</b>	<b>40,641</b>	<b>3,493</b>	<b>348,034</b>
…	2,211	…	9,335	…	90,093	…	9,713	…	80,379
…	6,342	…	13,055	…	215,082	…	13,291	…	201,790
…	1,033	…	2,731	…	52,498	…	12,067	…	40,430
…	1,461	…	5,578	…	31,002	…	5,568	…	25,433
<b>458</b>	<b>11,048</b>	<b>726</b>	<b>30,699</b>	<b>3,722</b>	<b>388,674</b>	<b>702</b>	<b>40,641</b>	<b>3,493</b>	<b>348,034</b>
…	5	…	31	…	1,440	…	34	…	1,407
…	2,869	…	10,868	…	121,660	…	12,046	…	109,614
…	6,571	…	12,521	…	215,965	…	21,546	…	194,418
…	1,603	…	2,682	…	27,886	…	3,108	…	24,778
…	-	…	4,597	…	21,724	…	3,907	…	17,817
<b>458</b>	<b>11,048</b>	<b>726</b>	<b>30,699</b>	<b>3,722</b>	<b>388,674</b>	<b>702</b>	<b>40,641</b>	<b>3,493</b>	<b>348,034</b>
…	23	…	8	…	257	…	22	…	235
…	62	…	47	…	3,964	…	212	…	3,753
…	1,048	…	2,374	…	59,127	…	5,354	…	53,774
…	4,632	…	24,089	…	301,135	…	19,756	…	281,379
…	5,282	…	4,180	…	24,191	…	15,297	…	8,894
…	-	…	-	…	-	…	-	…	-
<b>458</b>	<b>11,048</b>	<b>726</b>	<b>30,699</b>	<b>3,722</b>	<b>388,674</b>	<b>702</b>	<b>40,641</b>	<b>3,493</b>	<b>348,034</b>
…	120	…	211	…	8,532	…	2,648	…	5,884
…	8,594	…	18,440	…	285,430	…	29,261	…	256,169
…	2,334	…	12,048	…	94,713	…	8,731	…	85,981
<b>458</b>	<b>11,048</b>	<b>726</b>	<b>30,699</b>	<b>3,722</b>	<b>388,674</b>	<b>702</b>	<b>40,641</b>	<b>3,493</b>	<b>348,034</b>
…	1,023	…	1,119	…	83,911	…	5,413	…	78,498
…	10,025	…	29,581	…	304,763	…	35,228	…	269,535

2. 事 業 従 事 者  
① 総 合

第7表 その他の物品賃貸業務(レンタル)の貸与物件別の年間売上高・年間契約件数・レンタル物品保有数

区 分	事業所数	計						
		該 当 事業所数	年間売上高 (百万円)	年間契約件数 (件)	保有数	1該当事業所当たり		
						年間売上高 (万円)	年間契約件数 (件)	保有数
<b>経 営 組 織 別 計</b>	<b>4,666</b>	<b>4,596</b>	<b>679,962</b>	<b>538,013,994</b>	<b>124,534,392</b>	<b>14,794</b>	<b>117,060</b>	<b>30,702</b>
会 社	4,495	4,424	675,884	536,735,643	123,450,438	15,277	121,319	31,744
会社以外の法人・団体	16	16	616	25,297	70,123	3,949	1,621	6,341
個 人 経 営	156	156	3,462	1,253,053	1,013,831	2,215	8,017	6,487
<b>資 本 金 規 模 別 計</b>	<b>4,666</b>	<b>4,596</b>	<b>679,962</b>	<b>538,013,994</b>	<b>124,534,392</b>	<b>14,794</b>	<b>117,060</b>	<b>30,702</b>
500万円未満	636	606	36,506	9,297,962	4,356,533	6,020	15,333	8,746
500万円以上1千万円未満	187	187	13,525	2,595,662	1,217,580	7,222	13,860	7,278
1千万円以上5千万円未満	2,318	2,308	306,784	451,511,730	80,286,405	13,290	195,603	38,714
5千万円以上1億円未満	588	564	128,999	36,540,275	20,437,014	22,872	64,787	41,489
1億円以上10億円未満	445	440	91,531	24,027,694	12,424,413	20,814	54,638	30,536
10億円以上	320	318	98,539	12,762,320	4,728,493	30,947	40,081	18,901
資本金なし	172	172	4,078	1,278,350	1,083,955	2,372	7,437	6,477
<b>単 独 事 業 所、本 社、支 社 別 計</b>	<b>4,666</b>	<b>4,596</b>	<b>679,962</b>	<b>538,013,994</b>	<b>124,534,392</b>	<b>14,794</b>	<b>117,060</b>	<b>30,702</b>
単 独 事 業 所	1,360	1,325	102,296	12,208,186	9,109,070	7,718	9,211	7,868
本 社	463	459	125,213	11,076,457	10,305,105	27,256	24,111	23,917
支 社	2,844	2,811	452,454	514,729,351	105,120,217	16,094	183,095	42,599
<b>従 業 者 規 模 別 計</b>	<b>4,666</b>	<b>4,596</b>	<b>679,962</b>	<b>538,013,994</b>	<b>124,534,392</b>	<b>14,794</b>	<b>117,060</b>	<b>30,702</b>
4人以下	36	33	1,385	124,173	121,275	4,188	3,756	5,905
5人～9人	2,194	2,144	174,689	18,603,601	15,177,730	8,147	8,677	8,609
10人～29人	2,107	2,098	325,510	448,608,901	84,196,580	15,517	213,853	42,470
30人～49人	242	235	93,175	60,110,503	17,087,967	39,691	256,062	82,396
50人以上	89	86	85,204	10,566,815	7,950,840	98,617	122,302	96,006
<b>事 業 従 事 者 規 模 別 計</b>	<b>4,666</b>	<b>4,596</b>	<b>679,962</b>	<b>538,013,994</b>	<b>124,534,392</b>	<b>14,794</b>	<b>117,060</b>	<b>30,702</b>
5人～9人	2,192	2,140	168,992	18,345,336	13,646,317	7,898	8,574	7,793
10人～29人	2,136	2,124	329,950	448,981,480	85,869,304	15,532	211,351	42,848
30人～49人	249	244	94,877	60,089,106	17,023,137	38,805	245,765	78,398
50人以上	90	88	86,143	10,598,072	7,995,634	98,282	120,915	95,112
<b>そ の 他 の 物 品 賃 貸 業 務 の 事 業 従 事 者 規 模 別 計</b>	<b>4,666</b>	<b>4,596</b>	<b>679,962</b>	<b>538,013,994</b>	<b>124,534,392</b>	<b>14,794</b>	<b>117,060</b>	<b>30,702</b>
4人以下	53	51	2,359	125,140	112,448	4,641	2,462	4,546
5人～9人	2,589	2,540	212,047	124,191,896	27,451,445	8,349	48,896	12,785
10人～29人	1,831	1,818	331,681	392,339,685	85,658,713	18,248	215,854	49,949
30人～49人	134	131	69,450	13,617,204	5,029,829	52,909	103,739	43,509
50人以上	59	56	64,426	7,740,070	6,281,957	114,129	137,112	116,619
<b>年 間 売 上 高 規 模 別 計</b>	<b>4,666</b>	<b>4,596</b>	<b>679,962</b>	<b>538,013,994</b>	<b>124,534,392</b>	<b>14,794</b>	<b>117,060</b>	<b>30,702</b>
1千万円未満	90	73	399	62,435	127,559	543	850	2,142
1千万円以上3千万円未満	349	349	5,976	1,017,993	1,486,575	1,713	2,917	4,777
3千万円以上1億円未満	1,464	1,449	78,526	61,001,789	17,880,762	5,419	42,098	14,279
1億円以上10億円未満	2,703	2,670	489,912	473,340,344	98,333,844	18,349	177,285	40,956
10億円以上100億円未満	58	52	82,397	2,588,521	6,697,653	158,490	49,790	215,117
100億円以上	3	3	22,753	2,911	8,000	860,925	1,102	7,000
<b>専 業 割 合 別 計</b>	<b>4,666</b>	<b>4,596</b>	<b>679,962</b>	<b>538,013,994</b>	<b>124,534,392</b>	<b>14,794</b>	<b>117,060</b>	<b>30,702</b>
50%未満	95	95	9,540	20,254,029	5,201,382	9,998	212,270	65,781
50%以上100%未満	2,990	2,959	459,849	465,931,506	95,809,385	15,540	157,453	36,356
100%	1,581	1,541	210,573	51,828,459	23,523,625	13,661	33,623	17,530
<b>フ ラ ン チ ャ イ ズ 加 盟 別 計</b>	<b>4,666</b>	<b>4,596</b>	<b>679,962</b>	<b>538,013,994</b>	<b>124,534,392</b>	<b>14,794</b>	<b>117,060</b>	<b>30,702</b>
加盟している	783	783	96,841	169,904,317	44,472,866	12,362	216,884	60,616
加盟していない	3,883	3,813	583,121	368,109,677	80,061,526	15,294	96,549	24,096

# 5 人 以 上 の 部 統 計 表

及び1該当事業所当たりの貸与物件別の年間売上高・年間契約件数・レンタル物品保有数

そ の 他 の 物 品 賃 貸 業 務 ( レ ン タ ル )										
映画・演劇用品							音楽・映像記録物			
該 当 事業所数	年間売上高 (百万円)	年間契約件数 (件)	保有数	1該当事業所当たり			該 当 事業所数	年間売上高 (百万円)	年間契約件数 (件)	保有数
				年間売上高 (万円)	年間契約件数 (件)	保有数				
<b>101</b>	<b>20,887</b>	<b>158,624</b>	<b>2,645,752</b>	<b>20,764</b>	<b>1,577</b>	<b>26,593</b>	<b>1,043</b>	<b>110,093</b>	<b>462,663,363</b>	<b>81,660,985</b>
97	20,847	158,469	2,645,443	21,458	1,631	27,541	1,022	109,653	461,493,800	80,814,513
-	-	-	-	-	-	-	-	-	-	-
3	40	155	309	1,161	45	90	21	439	1,169,563	846,472
<b>101</b>	<b>20,887</b>	<b>158,624</b>	<b>2,645,752</b>	<b>20,764</b>	<b>1,577</b>	<b>26,593</b>	<b>1,043</b>	<b>110,093</b>	<b>462,663,363</b>	<b>81,660,985</b>
6	186	1,457	33,051	2,860	224	5,088	45	3,684	8,181,521	2,584,642
26	x	x	x	x	x	10,857	14	1,147	2,349,015	721,826
63	16,129	112,472	2,247,064	25,424	1,773	36,044	772	79,411	386,076,746	60,173,214
1	x	x	x	x	x	x	94	11,879	32,471,834	7,885,716
-	-	-	-	-	-	-	66	8,578	21,827,968	6,199,489
-	-	-	-	-	-	-	31	4,955	10,586,715	3,249,626
3	40	155	309	1,161	45	90	21	439	1,169,563	846,472
<b>101</b>	<b>20,887</b>	<b>158,624</b>	<b>2,645,752</b>	<b>20,764</b>	<b>1,577</b>	<b>26,593</b>	<b>1,043</b>	<b>110,093</b>	<b>462,663,363</b>	<b>81,660,985</b>
42	7,789	28,137	525,946	18,441	666	12,453	49	2,923	8,828,275	2,721,288
12	5,002	66,934	314,984	40,558	5,427	25,538	35	4,646	8,227,788	3,413,142
46	8,096	63,553	1,804,823	17,592	1,381	40,177	959	102,523	445,607,300	75,526,555
<b>101</b>	<b>20,887</b>	<b>158,624</b>	<b>2,645,752</b>	<b>20,764</b>	<b>1,577</b>	<b>26,593</b>	<b>1,043</b>	<b>110,093</b>	<b>462,663,363</b>	<b>81,660,985</b>
-	-	-	-	-	-	-	3	38	53,625	23,375
37	2,581	81,932	1,513,728	7,044	2,236	41,313	105	3,974	12,905,097	4,396,609
50	7,717	53,876	502,372	15,503	1,082	10,093	836	85,535	390,403,898	65,239,653
8	5,448	11,786	431,852	64,521	1,396	58,806	84	15,134	50,118,015	9,243,114
6	5,141	11,029	197,799	89,707	1,924	34,513	14	5,412	9,182,728	2,758,234
<b>101</b>	<b>20,887</b>	<b>158,624</b>	<b>2,645,752</b>	<b>20,764</b>	<b>1,577</b>	<b>26,593</b>	<b>1,043</b>	<b>110,093</b>	<b>462,663,363</b>	<b>81,660,985</b>
40	2,430	82,944	441,907	6,106	2,085	11,106	108	4,012	12,958,722	4,419,984
47	7,868	52,864	1,574,194	16,874	1,134	33,760	836	85,535	390,403,898	65,239,653
8	5,448	11,786	431,852	64,521	1,396	58,806	84	15,134	50,118,015	9,243,114
6	5,141	11,029	197,799	89,707	1,924	34,513	14	5,412	9,182,728	2,758,234
<b>101</b>	<b>20,887</b>	<b>158,624</b>	<b>2,645,752</b>	<b>20,764</b>	<b>1,577</b>	<b>26,593</b>	<b>1,043</b>	<b>110,093</b>	<b>462,663,363</b>	<b>81,660,985</b>
-	-	-	-	-	-	-	3	38	53,625	23,375
40	2,430	82,944	441,907	6,106	2,085	11,106	308	17,936	104,171,160	16,124,526
49	9,220	57,965	1,591,819	18,629	1,171	32,163	697	82,226	340,526,127	61,048,444
7	5,741	8,040	414,409	80,746	1,131	68,950	27	6,463	11,485,395	2,902,984
4	3,497	9,674	197,617	83,220	2,302	47,033	7	3,430	6,427,055	1,561,656
<b>101</b>	<b>20,887</b>	<b>158,624</b>	<b>2,645,752</b>	<b>20,764</b>	<b>1,577</b>	<b>26,593</b>	<b>1,043</b>	<b>110,093</b>	<b>462,663,363</b>	<b>81,660,985</b>
-	-	-	-	-	-	-	3	25	31,818	25,455
7	106	492	19,913	1,446	67	2,706	36	520	766,260	1,080,171
31	1,673	77,072	427,140	5,464	2,517	13,949	231	13,939	54,118,340	13,142,223
59	13,414	67,510	2,016,790	22,889	1,152	35,071	772	95,608	407,746,944	67,413,136
4	5,693	13,550	181,909	142,134	3,383	45,414	-	-	-	-
-	-	-	-	-	-	-	-	-	-	-
<b>101</b>	<b>20,887</b>	<b>158,624</b>	<b>2,645,752</b>	<b>20,764</b>	<b>1,577</b>	<b>26,593</b>	<b>1,043</b>	<b>110,093</b>	<b>462,663,363</b>	<b>81,660,985</b>
2	x	x	x	x	x	x	33	2,598	17,357,453	2,163,026
35	x	x	x	x	x	x	832	88,848	403,253,795	65,871,298
64	11,285	117,153	2,239,512	17,507	1,817	34,743	178	18,647	42,052,115	13,626,662
<b>101</b>	<b>20,887</b>	<b>158,624</b>	<b>2,645,752</b>	<b>20,764</b>	<b>1,577</b>	<b>26,593</b>	<b>1,043</b>	<b>110,093</b>	<b>462,663,363</b>	<b>81,660,985</b>
-	-	-	-	-	-	-	477	62,499	167,806,269	42,974,823
101	20,887	158,624	2,645,752	20,764	1,577	26,593	565	47,594	294,857,094	38,686,162

2. 事業従事者  
① 総 合

第7表 その他の物品賃貸業務(レンタル)の貸与物件別の年間売上高・年間契約件数・レンタル物品保有数

区 分	そ の 他 の 物 品								
	1該当事業所当たり			該 当 事業所数	年間売上高 (百万円)	年間契約件数 (件)	保有数	1該当事業所当たり	
	年間売上高 (万円)	年間契約件数 (件)	保有数					年間売上高 (万円)	年間契約件数 (件)
	貸衣しよう								
<b>経 営 組 織 別 計</b>	<b>10,557</b>	<b>443,664</b>	<b>78,307</b>	<b>1,061</b>	<b>123,640</b>	<b>1,458,401</b>	<b>1,983,687</b>	<b>11,659</b>	<b>1,375</b>
会 社	10,730	451,591	79,080	947	121,317	1,381,745	1,894,248	12,807	1,459
会社以外の法人・団体	-	-	-	6	137	21,379	2,676	2,134	3,340
個人経営	2,103	55,973	40,510	107	2,187	55,278	86,763	2,046	517
<b>資 本 金 規 模 別 計</b>	<b>10,557</b>	<b>443,664</b>	<b>78,307</b>	<b>1,061</b>	<b>123,640</b>	<b>1,458,401</b>	<b>1,983,687</b>	<b>11,659</b>	<b>1,375</b>
500万円未満	8,120	180,307	56,961	155	10,518	108,866	242,282	6,779	702
500万円以上1千万円未満	8,197	167,919	51,600	67	3,436	31,560	69,877	5,124	471
1千万円以上5千万円未満	10,292	500,347	77,983	522	65,527	926,941	1,312,502	12,555	1,776
5千万円以上1億円未満	12,630	345,261	83,846	170	36,275	229,331	234,385	21,324	1,348
1億円以上10億円未満	13,086	332,991	94,575	33	5,561	85,047	35,203	16,850	2,577
10億円以上	15,806	337,742	103,671	-	-	-	-	-	-
資本金なし	2,103	55,973	40,510	113	2,323	76,657	89,439	2,051	677
<b>単 独 事 業 所、本 社、支 社 別 計</b>	<b>10,557</b>	<b>443,664</b>	<b>78,307</b>	<b>1,061</b>	<b>123,640</b>	<b>1,458,401</b>	<b>1,983,687</b>	<b>11,659</b>	<b>1,375</b>
単 独 事 業 所	5,948	179,636	55,372	402	22,045	334,412	689,725	5,480	831
本 社	13,441	238,017	98,737	182	39,180	453,340	614,095	21,557	2,494
支 社	10,689	464,604	78,746	476	62,416	670,649	679,867	13,100	1,408
<b>従 業 者 規 模 別 計</b>	<b>10,557</b>	<b>443,664</b>	<b>78,307</b>	<b>1,061</b>	<b>123,640</b>	<b>1,458,401</b>	<b>1,983,687</b>	<b>11,659</b>	<b>1,375</b>
4人以下	1,092	15,600	6,800	-	-	-	-	-	-
5人～9人	3,797	123,295	42,005	655	40,226	537,220	845,792	6,145	821
10人～29人	10,229	466,858	78,016	335	52,796	529,070	620,053	15,749	1,578
30人～49人	18,000	596,073	109,932	47	14,934	232,549	350,848	32,028	4,987
50人以上	37,579	637,617	191,522	24	15,684	159,562	166,995	65,175	6,631
<b>事 業 従 事 者 規 模 別 計</b>	<b>10,557</b>	<b>443,664</b>	<b>78,307</b>	<b>1,061</b>	<b>123,640</b>	<b>1,458,401</b>	<b>1,983,687</b>	<b>11,659</b>	<b>1,375</b>
5人～9人	3,711	119,871	40,886	655	40,226	537,220	845,792	6,145	821
10人～29人	10,229	466,858	78,016	332	52,461	531,803	722,001	15,803	1,602
30人～49人	18,000	596,073	109,932	50	15,270	229,816	248,900	30,609	4,607
50人以上	37,579	637,617	191,522	24	15,684	159,562	166,995	65,175	6,631
<b>そ の 他 の 物 品 賃 貸 業 務 の 事 業 従 事 者 規 模 別 計</b>	<b>10,557</b>	<b>443,664</b>	<b>78,307</b>	<b>1,061</b>	<b>123,640</b>	<b>1,458,401</b>	<b>1,983,687</b>	<b>11,659</b>	<b>1,375</b>
4人以下	1,092	15,600	6,800	8	559	20,027	31,520	7,336	2,629
5人～9人	5,817	337,870	52,298	691	43,122	587,381	910,148	6,240	850
10人～29人	11,795	488,451	87,568	304	52,643	610,114	773,337	17,313	2,007
30人～49人	23,770	422,432	106,772	37	12,670	86,792	111,128	34,556	2,367
50人以上	51,002	955,527	232,175	21	14,647	154,088	157,556	69,535	7,315
<b>年 間 売 上 高 規 模 別 計</b>	<b>10,557</b>	<b>443,664</b>	<b>78,307</b>	<b>1,061</b>	<b>123,640</b>	<b>1,458,401</b>	<b>1,983,687</b>	<b>11,659</b>	<b>1,375</b>
1千万円未満	800	10,000	8,000	32	146	14,157	21,876	462	448
1千万円以上3千万円未満	1,435	21,132	29,789	193	3,303	113,828	240,201	1,715	591
3千万円以上1億円未満	6,036	234,342	56,908	441	23,888	403,406	488,394	5,415	914
1億円以上10億円未満	12,377	527,865	87,272	390	89,652	814,131	1,133,605	23,007	2,089
10億円以上100億円未満	-	-	-	6	6,651	112,879	99,612	120,170	20,394
100億円以上	-	-	-	-	-	-	-	-	-
<b>専 業 割 合 別 計</b>	<b>10,557</b>	<b>443,664</b>	<b>78,307</b>	<b>1,061</b>	<b>123,640</b>	<b>1,458,401</b>	<b>1,983,687</b>	<b>11,659</b>	<b>1,375</b>
50%未満	7,844	524,123	65,314	4	137	1,489	1,295	3,324	361
50%以上100%未満	10,678	484,651	79,168	437	55,567	739,739	1,056,299	12,722	1,694
100%	10,496	236,702	76,701	620	67,936	717,173	926,094	10,964	1,157
<b>フ ラ ン チ ャ イ ズ 加 盟 別 計</b>	<b>10,557</b>	<b>443,664</b>	<b>78,307</b>	<b>1,061</b>	<b>123,640</b>	<b>1,458,401</b>	<b>1,983,687</b>	<b>11,659</b>	<b>1,375</b>
加盟している	13,092	351,522	90,024	71	7,105	26,365	71,170	10,037	372
加盟していない	8,417	521,451	68,416	990	116,536	1,432,036	1,912,518	11,775	1,447



# 5 人 以 上 の 部 統 計 表

及び1該当事業所当たりの貸与物件別の年間売上高・年間契約件数・レンタル物品保有数(つづき)

賃 貸 業 務 ( レ ン タ ル ) ( つ づ き )							
		その他					
保有数	該 当 事業所数	年間売上高 (百万円)	年間契約件数 (件)	保有数	1該当事業所当たり		
					年間売上高 (万円)	年間契約件数 (件)	保有数
<b>1,917</b>	<b>2,798</b>	<b>425,342</b>	<b>73,733,606</b>	<b>38,243,968</b>	<b>15,204</b>	<b>26,357</b>	<b>15,952</b>
2,056	2,756	424,067	73,701,630	38,096,234	15,387	26,743	16,140
418	13	480	3,919	67,447	3,717	304	8,070
812	29	795	28,057	80,286	2,777	980	2,803
<b>1,917</b>	<b>2,798</b>	<b>425,342</b>	<b>73,733,606</b>	<b>38,243,968</b>	<b>15,204</b>	<b>26,357</b>	<b>15,952</b>
1,562	413	22,118	1,006,118	1,496,557	5,358	2,437	4,831
1,042	80	x	x	x	x	x	2,373
2,551	1,329	145,717	64,395,571	16,553,626	10,961	48,439	13,669
1,544	303	x	x	x	x	x	49,014
1,067	343	77,392	2,114,679	6,189,721	22,596	6,174	19,991
-	288	93,584	2,175,606	1,478,868	32,449	7,544	6,717
790	42	1,275	31,976	147,734	3,069	770	3,993
<b>1,917</b>	<b>2,798</b>	<b>425,342</b>	<b>73,733,606</b>	<b>38,243,968</b>	<b>15,204</b>	<b>26,357</b>	<b>15,952</b>
1,736	850	69,539	3,017,361	5,172,111	8,184	3,551	7,471
3,379	241	76,385	2,328,395	5,962,884	31,653	9,649	27,482
1,492	1,707	279,419	68,387,849	27,108,973	16,374	40,075	18,216
<b>1,917</b>	<b>2,798</b>	<b>425,342</b>	<b>73,733,606</b>	<b>38,243,968</b>	<b>15,204</b>	<b>26,357</b>	<b>15,952</b>
-	30	1,347	70,548	97,900	4,547	2,381	5,725
1,334	1,381	127,907	5,079,352	8,421,601	9,259	3,677	8,164
1,878	1,212	179,462	57,622,056	17,834,502	14,813	47,561	14,852
7,524	131	57,659	9,748,153	7,062,152	43,897	74,215	65,438
6,939	44	58,967	1,213,496	4,827,812	135,446	27,874	120,840
<b>1,917</b>	<b>2,798</b>	<b>425,342</b>	<b>73,733,606</b>	<b>38,243,968</b>	<b>15,204</b>	<b>26,357</b>	<b>15,952</b>
1,334	1,370	122,325	4,766,450	7,938,635	8,927	3,478	7,837
2,209	1,245	184,086	57,992,915	18,333,457	14,791	46,598	14,920
4,989	138	59,025	9,729,488	7,099,271	42,821	70,585	62,050
6,939	45	59,906	1,244,753	4,872,606	133,762	27,794	118,261
<b>1,917</b>	<b>2,798</b>	<b>425,342</b>	<b>73,733,606</b>	<b>38,243,968</b>	<b>15,204</b>	<b>26,357</b>	<b>15,952</b>
4,137	40	1,762	51,488	57,553	4,431	1,295	4,208
1,358	1,646	148,560	19,350,410	9,974,865	9,024	11,754	7,419
2,586	1,025	187,592	51,145,478	22,245,114	18,295	49,879	22,961
3,031	62	44,576	2,036,977	1,601,307	72,323	33,049	32,966
7,480	24	42,852	1,149,252	4,365,128	175,205	46,988	199,549
<b>1,917</b>	<b>2,798</b>	<b>425,342</b>	<b>73,733,606</b>	<b>38,243,968</b>	<b>15,204</b>	<b>26,357</b>	<b>15,952</b>
693	39	227	16,460	80,228	587	425	3,234
1,273	118	2,046	137,413	146,290	1,735	1,165	1,688
1,142	826	39,025	6,402,970	3,823,004	4,724	7,751	5,753
2,975	1,770	291,238	64,711,760	27,770,314	16,456	36,566	17,371
17,997	42	70,052	2,462,092	6,416,132	165,030	58,002	297,122
-	3	22,753	2,911	8,000	860,925	1,102	7,000
<b>1,917</b>	<b>2,798</b>	<b>425,342</b>	<b>73,733,606</b>	<b>38,243,968</b>	<b>15,204</b>	<b>26,357</b>	<b>15,952</b>
314	79	x	x	x	x	x	44,924
2,438	2,010	x	x	x	x	x	15,877
1,550	708	112,705	8,942,018	6,731,358	15,910	12,623	12,553
<b>1,917</b>	<b>2,798</b>	<b>425,342</b>	<b>73,733,606</b>	<b>38,243,968</b>	<b>15,204</b>	<b>26,357</b>	<b>15,952</b>
1,238	253	27,237	2,071,683	1,426,873	10,758	8,183	6,419
1,957	2,544	398,105	71,661,922	36,817,094	15,647	28,165	16,926

2. 事業従事者  
① 総 合

第8表 年間営業費用、年間営業用固定資産

区 分	事業所数	事業所の年間営業費用(百万円)											
		計	給与 支給総額	貸与 資産原価	リース投資 資産原価	資金原価	減価 償却費	計	賃借料				その他の 営業費用
									土地・建物	計	機械・装置		
											情報通信機器	その他	
<b>経営組織別計</b>	<b>4,666</b>	<b>781,165</b>	<b>178,547</b>	<b>205,189</b>	<b>1,369</b>	<b>5,668</b>	<b>24,708</b>	<b>47,170</b>	<b>38,228</b>	<b>8,942</b>	<b>3,484</b>	<b>5,458</b>	<b>318,514</b>
会社	4,495	776,879	176,920	204,689	1,369	5,634	24,446	46,987	38,060	8,926	3,475	5,451	316,834
会社以外の法人・団体	16	788	207	50	-	19	8	32	27	5	0	4	472
個人経営	156	3,498	1,420	450	-	15	253	152	141	11	8	3	1,208
<b>資本金規模別計</b>	<b>4,666</b>	<b>781,165</b>	<b>178,547</b>	<b>205,189</b>	<b>1,369</b>	<b>5,668</b>	<b>24,708</b>	<b>47,170</b>	<b>38,228</b>	<b>8,942</b>	<b>3,484</b>	<b>5,458</b>	<b>318,514</b>
500万円未満	636	40,487	13,349	6,716	50	461	1,723	2,247	1,781	466	158	308	15,939
500万円以上1千万円未満	187	14,012	4,766	1,808	46	360	521	830	624	206	106	99	5,681
1千万円以上5千万円未満	2,318	355,035	91,313	99,088	532	2,112	11,200	26,638	21,527	5,111	2,513	2,598	124,151
5千万円以上1億円未満	588	138,083	27,935	29,494	582	2,167	5,331	6,726	5,471	1,255	315	941	65,847
1億円以上10億円未満	445	102,707	24,283	26,830	24	251	1,474	6,812	5,171	1,641	267	1,374	43,033
10億円以上	320	126,555	15,273	40,751	135	283	4,196	3,734	3,486	248	117	131	62,183
資本金なし	172	4,286	1,627	499	-	34	262	184	168	16	9	7	1,680
<b>単独事業所、本社、支社別計</b>	<b>4,666</b>	<b>781,165</b>	<b>178,547</b>	<b>205,189</b>	<b>1,369</b>	<b>5,668</b>	<b>24,708</b>	<b>47,170</b>	<b>38,228</b>	<b>8,942</b>	<b>3,484</b>	<b>5,458</b>	<b>318,514</b>
単独事業所	1,360	113,844	36,549	18,847	114	1,427	4,195	6,467	4,751	1,716	237	1,479	46,245
本社	463	152,156	41,054	23,833	350	690	7,304	9,208	6,093	3,114	1,948	1,167	69,719
支社	2,844	515,164	100,945	162,508	904	3,552	13,209	31,496	27,384	4,112	1,299	2,813	202,550
<b>従業者規模別計</b>	<b>4,666</b>	<b>781,165</b>	<b>178,547</b>	<b>205,189</b>	<b>1,369</b>	<b>5,668</b>	<b>24,708</b>	<b>47,170</b>	<b>38,228</b>	<b>8,942</b>	<b>3,484</b>	<b>5,458</b>	<b>318,514</b>
4人以下	36	1,830	304	479	36	89	401	85	84	0	0	0	436
5人～9人	2,194	178,648	42,300	41,009	333	1,954	7,256	10,312	8,483	1,829	439	1,391	75,484
10人～29人	2,107	379,935	88,705	112,190	688	2,581	9,808	26,104	22,106	3,998	838	3,160	139,859
30人～49人	242	110,980	23,020	26,284	113	868	3,694	6,870	4,400	2,470	2,054	416	50,130
50人以上	89	109,773	24,218	25,227	199	176	3,549	3,800	3,155	645	153	492	52,605
<b>事業従事者規模別計</b>	<b>4,666</b>	<b>781,165</b>	<b>178,547</b>	<b>205,189</b>	<b>1,369</b>	<b>5,668</b>	<b>24,708</b>	<b>47,170</b>	<b>38,228</b>	<b>8,942</b>	<b>3,484</b>	<b>5,458</b>	<b>318,514</b>
5人～9人	2,192	175,109	41,530	39,818	369	2,043	7,613	10,100	8,288	1,812	437	1,374	73,638
10人～29人	2,136	383,976	89,487	114,021	662	2,581	9,806	26,257	22,277	3,980	834	3,147	141,162
30人～49人	249	111,518	23,156	25,978	139	860	3,738	6,944	4,453	2,490	2,057	433	50,704
50人以上	90	110,562	24,375	25,372	199	184	3,551	3,870	3,210	660	156	504	53,011
<b>その他の物品賃貸業務の 事業従事者規模別計</b>	<b>4,666</b>	<b>781,165</b>	<b>178,547</b>	<b>205,189</b>	<b>1,369</b>	<b>5,668</b>	<b>24,708</b>	<b>47,170</b>	<b>38,228</b>	<b>8,942</b>	<b>3,484</b>	<b>5,458</b>	<b>318,514</b>
4人以下	53	3,343	933	776	36	97	357	137	117	20	15	5	1,007
5人～9人	2,589	240,508	54,613	63,924	582	3,401	8,619	13,600	11,355	2,245	537	1,708	95,768
10人～29人	1,831	379,568	87,689	106,536	459	1,832	9,485	26,858	21,623	5,235	2,220	3,016	146,709
30人～49人	134	74,918	17,621	14,904	157	252	3,500	3,946	2,995	951	610	341	34,538
50人以上	59	82,827	17,691	19,049	135	87	2,746	2,628	2,137	491	103	388	40,491
<b>年間売上高規模別計</b>	<b>4,666</b>	<b>781,165</b>	<b>178,547</b>	<b>205,189</b>	<b>1,369</b>	<b>5,668</b>	<b>24,708</b>	<b>47,170</b>	<b>38,228</b>	<b>8,942</b>	<b>3,484</b>	<b>5,458</b>	<b>318,514</b>
1千万円未満	90	593	289	91	1	2	42	32	26	6	2	4	136
1千万円以上3千万円未満	349	6,251	2,928	625	-	68	284	426	376	50	28	22	1,921
3千万円以上1億円未満	1,464	83,300	27,566	15,948	77	764	3,222	7,030	5,818	1,212	320	892	28,693
1億円以上10億円未満	2,703	547,632	127,472	146,908	1,048	4,569	17,361	35,376	29,693	5,683	1,578	4,104	214,898
10億円以上100億円未満	58	107,023	16,401	31,034	242	266	2,528	3,789	1,816	1,973	1,537	436	52,763
100億円以上	3	36,366	3,892	10,582	-	-	1,271	518	499	19	19	-	20,103
<b>専業割合別計</b>	<b>4,666</b>	<b>781,165</b>	<b>178,547</b>	<b>205,189</b>	<b>1,369</b>	<b>5,668</b>	<b>24,708</b>	<b>47,170</b>	<b>38,228</b>	<b>8,942</b>	<b>3,484</b>	<b>5,458</b>	<b>318,514</b>
50%未満	95	17,912	3,373	4,827	14	83	326	841	748	92	33	59	8,449
50%以上100%未満	2,990	575,583	125,616	163,716	1,202	4,411	15,029	34,261	27,453	6,808	2,946	3,863	231,347
100%	1,581	187,670	49,558	36,645	153	1,175	9,352	12,069	10,027	2,042	505	1,537	78,717
<b>フランチャイズ加盟別計</b>	<b>4,666</b>	<b>781,165</b>	<b>178,547</b>	<b>205,189</b>	<b>1,369</b>	<b>5,668</b>	<b>24,708</b>	<b>47,170</b>	<b>38,228</b>	<b>8,942</b>	<b>3,484</b>	<b>5,458</b>	<b>318,514</b>
加盟している	783	99,855	22,931	22,887	2	1,493	2,593	10,590	9,276	1,314	647	666	39,359
加盟していない	3,883	681,309	155,616	182,302	1,366	4,175	22,114	36,581	28,952	7,628	2,837	4,792	279,155

# 5 人 以 上 の 部 統 計 表

## 取得額及び年間リース投資資産取得額

事業所の営業用固定資産										事業所のリース投資資産	
取得 事業所数	年間取得額(百万円)									取得 事業所数	年間 取得額 (百万円)
	計	計	有形固定資産					無形固定資産			
			機械・設備・装置			土 地	建物・その他の 有形固定資産				
			計	レンタル・リース物件	情報通信機器				その他		
<b>2,145</b>	<b>50,587</b>	<b>49,942</b>	<b>31,443</b>	<b>25,218</b>	<b>465</b>	<b>5,759</b>	<b>3,581</b>	<b>14,919</b>	<b>645</b>	<b>31</b>	<b>1,854</b>
2,118	50,485	49,842	31,417	25,204	464	5,749	3,581	14,843	644	31	1,854
6	6	5	5	5	-	-	-	-	1	-	-
21	96	96	20	8	1	10	-	76	-	-	-
<b>2,145</b>	<b>50,587</b>	<b>49,942</b>	<b>31,443</b>	<b>25,218</b>	<b>465</b>	<b>5,759</b>	<b>3,581</b>	<b>14,919</b>	<b>645</b>	<b>31</b>	<b>1,854</b>
229	2,872	2,804	1,329	1,126	23	179	455	1,020	68	3	338
67	833	831	732	613	11	109	30	69	2	2	x
1,147	12,592	12,283	5,216	4,302	197	716	2,547	4,520	309	20	1,114
152	11,075	11,015	8,972	5,008	27	3,936	547	1,496	59	6	352
298	7,962	7,918	7,046	6,714	204	127	1	872	44	-	-
226	15,152	14,990	8,123	7,440	1	682	-	6,867	161	1	x
27	102	101	25	14	1	10	-	76	1	-	-
<b>2,145</b>	<b>50,587</b>	<b>49,942</b>	<b>31,443</b>	<b>25,218</b>	<b>465</b>	<b>5,759</b>	<b>3,581</b>	<b>14,919</b>	<b>645</b>	<b>31</b>	<b>1,854</b>
540	8,214	7,994	2,541	2,020	100	421	2,325	3,128	220	3	338
273	13,337	13,150	7,415	3,054	102	4,260	1,206	4,528	187	16	1,057
1,332	29,037	28,798	21,487	20,144	264	1,079	49	7,262	238	12	459
<b>2,145</b>	<b>50,587</b>	<b>49,942</b>	<b>31,443</b>	<b>25,218</b>	<b>465</b>	<b>5,759</b>	<b>3,581</b>	<b>14,919</b>	<b>645</b>	<b>31</b>	<b>1,854</b>
3	366	366	338	338	-	-	27	-	-	3	338
805	13,321	13,166	11,110	10,603	110	398	354	1,702	154	6	195
1,143	17,439	17,171	10,272	9,319	276	676	1,813	5,087	267	17	1,212
131	6,109	6,064	3,433	3,171	57	205	954	1,678	45	4	x
63	13,353	13,175	6,289	1,787	23	4,480	433	6,452	179	1	x
<b>2,145</b>	<b>50,587</b>	<b>49,942</b>	<b>31,443</b>	<b>25,218</b>	<b>465</b>	<b>5,759</b>	<b>3,581</b>	<b>14,919</b>	<b>645</b>	<b>31</b>	<b>1,854</b>
778	12,636	12,482	10,416	9,911	107	398	381	1,685	154	9	534
1,165	18,388	18,119	11,226	10,295	254	676	1,794	5,100	269	12	887
137	6,208	6,165	3,512	3,225	82	205	973	1,680	43	9	x
64	13,355	13,176	6,289	1,787	23	4,480	433	6,454	179	1	x
<b>2,145</b>	<b>50,587</b>	<b>49,942</b>	<b>31,443</b>	<b>25,218</b>	<b>465</b>	<b>5,759</b>	<b>3,581</b>	<b>14,919</b>	<b>645</b>	<b>31</b>	<b>1,854</b>
6	388	388	346	340	-	6	27	14	-	3	338
1,027	14,871	14,674	10,844	10,169	129	546	982	2,848	197	11	821
998	17,511	17,249	11,306	10,343	284	680	1,380	4,563	262	15	x
72	10,502	10,426	7,335	3,265	47	4,023	998	2,093	76	-	-
41	7,316	7,206	1,611	1,101	6	504	194	5,402	110	1	x
<b>2,145</b>	<b>50,587</b>	<b>49,942</b>	<b>31,443</b>	<b>25,218</b>	<b>465</b>	<b>5,759</b>	<b>3,581</b>	<b>14,919</b>	<b>645</b>	<b>31</b>	<b>1,854</b>
3	2	1	1	1	-	-	-	-	1	-	-
92	750	741	114	48	16	49	510	118	9	-	-
456	3,083	2,988	1,499	1,124	57	318	408	1,081	95	-	-
1,548	30,546	30,184	21,903	20,552	387	964	2,010	6,270	363	28	1,751
43	11,114	10,993	7,557	3,493	5	4,060	653	2,783	120	3	103
3	5,092	5,035	369	-	-	369	-	4,667	57	-	-
<b>2,145</b>	<b>50,587</b>	<b>49,942</b>	<b>31,443</b>	<b>25,218</b>	<b>465</b>	<b>5,759</b>	<b>3,581</b>	<b>14,919</b>	<b>645</b>	<b>31</b>	<b>1,854</b>
62	582	578	217	63	20	134	9	352	4	2	x
1,556	37,524	37,047	23,575	17,870	376	5,329	2,026	11,447	476	28	x
526	12,481	12,317	7,651	7,285	70	296	1,546	3,120	164	-	-
<b>2,145</b>	<b>50,587</b>	<b>49,942</b>	<b>31,443</b>	<b>25,218</b>	<b>465</b>	<b>5,759</b>	<b>3,581</b>	<b>14,919</b>	<b>645</b>	<b>31</b>	<b>1,854</b>
225	4,051	3,995	1,677	1,561	22	94	490	1,828	56	5	325
1,919	46,536	45,947	29,765	23,657	443	5,665	3,091	13,091	589	25	1,528



# 第 Ⅲ 編

## 《その他の物品賃貸業》

### 2. 事業従事者5人以上の部

#### ② 都道府県別統計表

2. 事 業 従 事 者  
② 都 道 府 県

第1表 事業所数、従業者数、事業従事者数、年間売上高、リース年間契約高、

区 分	事業所数				従業者数 A (人)	事業従事者数 (人)	うち、その他の 物品賃貸業務の 事業従事者数 B	年間売上高(百万円)				
	計	単 独 事業所	本 社	支 社				計 C	その他の物品賃貸業務(主業)			その他業務 (従業)
									計 D	リース	レンタル	
全 国 計	4,666	1,360	463	2,844	66,490	67,426	56,224	901,347	709,618	29,656	679,962	191,729
北海道	133	...	...	...	1,815	1,906	1,622	29,647	23,205	469	22,736	6,442
青森	57	...	...	...	557	557	453	7,707	6,259	-	6,259	1,449
岩手	64	...	...	...	855	859	722	10,596	7,748	-	7,748	2,848
宮城	79	...	...	...	942	964	844	20,574	17,598	310	17,287	2,977
秋田	40	...	...	...	279	305	265	5,316	3,580	-	3,580	1,737
山形	48	...	...	...	717	724	664	8,607	7,180	10	7,170	1,426
福島	56	...	...	...	572	586	458	6,918	5,226	-	5,226	1,692
茨城	75	...	...	...	954	956	739	11,090	8,786	62	8,724	2,304
栃木	47	...	...	...	558	558	475	6,441	5,471	95	5,376	970
群馬	55	...	...	...	669	675	611	9,291	8,481	306	8,176	809
埼玉	216	...	...	...	3,151	3,159	2,654	41,399	33,371	1,507	31,863	8,029
千葉	212	...	...	...	2,666	2,685	2,198	32,400	25,025	1,345	23,680	7,375
東京都	563	...	...	...	10,535	10,635	9,117	177,637	139,514	7,048	132,466	38,123
神奈川県	239	...	...	...	3,892	3,964	3,366	47,486	38,028	3,692	34,336	9,458
新潟	86	...	...	...	1,077	1,102	982	15,934	12,573	7	12,566	3,361
富山	57	...	...	...	684	687	571	6,812	5,217	317	4,900	1,595
石川	53	...	...	...	718	734	550	8,379	6,397	58	6,340	1,981
福井	40	...	...	...	447	451	363	7,043	5,247	-	5,247	1,796
山梨	30	...	...	...	379	397	345	4,174	3,592	-	3,592	583
長野	116	...	...	...	1,082	1,106	976	16,467	12,744	118	12,626	3,723
岐阜	83	...	...	...	1,149	1,157	976	9,139	x	-	x	x
静岡県	150	...	...	...	1,919	1,944	1,641	18,667	15,134	46	15,088	3,533
愛知県	268	...	...	...	3,799	3,817	3,337	46,404	39,765	3,459	36,306	6,639
三重	81	...	...	...	930	932	758	9,684	7,703	197	7,506	1,980
滋賀	49	...	...	...	639	642	545	5,654	4,573	631	3,942	1,080
京都	124	...	...	...	1,767	1,806	1,590	18,993	16,443	-	16,443	2,550
大阪	372	...	...	...	6,135	6,225	5,211	101,505	80,088	4,569	75,519	21,417
兵庫県	247	...	...	...	3,123	3,147	2,502	40,381	30,009	-	30,009	10,372
奈良	31	...	...	...	505	516	396	5,297	3,837	-	3,837	1,460
和歌山	34	...	...	...	301	318	253	3,323	2,655	-	2,655	668
鳥取	36	...	...	...	324	324	299	3,802	3,297	-	3,297	504
島根	33	...	...	...	426	431	380	x	x	15	x	x
岡山	63	...	...	...	1,070	1,120	745	18,383	11,008	95	10,913	7,375
広島	117	...	...	...	1,795	1,795	1,487	20,392	15,970	1,529	14,441	4,422
山口	62	...	...	...	777	776	630	8,251	6,051	-	6,051	2,200
徳島	30	...	...	...	413	413	312	3,332	2,632	-	2,632	700
香川	38	...	...	...	532	546	390	x	x	-	x	2,629
愛媛	48	...	...	...	796	798	616	7,494	5,505	-	5,505	1,989
高知	8	...	...	...	212	216	181	2,510	1,961	645	1,316	550
福岡	263	...	...	...	3,407	3,467	2,814	41,387	32,522	188	32,333	8,866
佐賀	25	...	...	...	311	315	227	3,580	2,399	-	2,399	1,181
長崎	37	...	...	...	457	457	413	4,695	4,120	-	4,120	575
熊本	49	...	...	...	667	676	544	9,473	7,775	792	6,983	1,697
大分	35	...	...	...	603	638	493	8,073	6,034	-	6,034	2,039
宮崎	35	...	...	...	557	560	392	7,134	5,525	471	5,053	1,610
鹿児島	43	...	...	...	675	732	622	9,442	7,494	1,674	5,820	1,948
沖縄	40	...	...	...	649	647	494	7,991	5,687	-	5,687	2,304

注7:「事業従事者数」とは、事業所の従業者数から「別経営の事業所に派遣している人」を除き、「別経営の事業所から派遣されている人」を加えた、いわゆる実際に従事している者をいう。

注8:標本調査で拡大推計して集計後に四捨五入をしているため、総計と内訳の合計とは一致しない場合がある。

また、単位当たり換算の値は、各数値に単位以下の数値を有しているため、公表値から求められても一致しない場合がある。

# 5 人 以 上 の 部 別 統 計 表

1事業所当たり及び1人当たりの年間売上高、1該当事業所当たりのリース年間契約高及びフランチャイズ加盟別表

リース年間契約高			1事業所当たり				1該当事業所 当たりのリース 年間契約高	従業員1人当たり の年間売上高	その他の物品賃 貸業務事業従事 者1人当たりの主 業年間売上高	その他の物品賃 貸業務(リース)事 業従事者1人当 たりのリース年間 契約高
該 当 事業所数	該当事業 従事者数	リース年間 契 約 高	従業員数	その他の物品 賃貸業務の 事業従事者数	年間売上高	その他の物品 賃貸業務の 年間売上高				
E	F (人)	G (百万円)	(人)	(人)	(万円)	(万円)	(万円)	(万円)	(万円)	(万円)
168	2,135	23,810	14	12	19,315	15,207	14,168	1,356	1,262	1,115
8	73	474	14	12	22,262	17,425	5,587	1,633	1,431	651
-	-	-	10	8	13,551	11,004	-	1,384	1,382	-
-	-	-	13	11	16,652	12,176	-	1,239	1,073	-
6	93	158	12	11	26,087	22,313	2,570	2,184	2,086	170
-	-	-	7	7	13,295	8,952	-	1,905	1,351	-
1	14	x	15	14	17,862	14,902	x	1,200	1,082	x
3	20	53	10	8	12,342	9,323	1,585	1,208	1,142	264
7	38	161	13	10	14,809	11,732	2,337	1,162	1,188	425
5	77	95	12	10	13,729	11,661	1,910	1,153	1,151	124
2	15	x	12	11	16,847	15,380	x	1,388	1,387	x
6	57	1,537	15	12	19,202	15,479	23,658	1,314	1,257	2,681
7	105	982	13	10	15,277	11,799	14,063	1,215	1,138	937
17	255	2,267	19	16	31,542	24,773	13,497	1,686	1,530	889
8	113	3,692	16	14	19,842	15,889	47,422	1,220	1,130	3,266
3	12	7	13	11	18,555	14,641	225	1,479	1,280	56
6	104	399	12	10	11,986	9,179	6,911	995	914	384
2	15	x	14	10	15,784	12,052	x	1,167	1,164	x
-	-	-	11	9	17,473	13,018	-	1,575	1,444	-
-	-	-	13	12	13,914	11,972	-	1,103	1,041	-
3	28	116	9	8	14,138	10,942	3,700	1,522	1,306	411
-	-	-	14	12	10,991	x	-	795	x	-
5	35	17	13	11	12,419	10,068	364	973	922	49
5	73	3,459	14	12	17,307	14,831	64,410	1,221	1,192	4,724
19	105	197	11	9	11,962	9,516	1,040	1,042	1,016	188
2	47	x	13	11	11,653	9,426	x	885	839	x
-	-	-	14	13	15,304	13,249	-	1,075	1,034	-
24	257	3,693	16	14	27,279	21,523	15,481	1,654	1,537	1,436
-	-	-	13	10	16,337	12,141	-	1,293	1,199	-
-	-	-	16	13	17,103	12,390	-	1,049	970	-
-	-	-	9	7	9,837	7,860	-	1,106	1,050	-
-	-	-	9	8	10,561	9,160	-	1,174	1,103	-
2	31	x	13	12	x	x	x	x	x	x
1	168	x	17	12	29,234	17,506	x	1,717	1,477	x
4	58	1,463	15	13	17,393	13,621	35,761	1,136	1,074	2,507
-	-	-	13	10	13,379	9,812	-	1,061	961	-
-	-	-	14	10	11,181	8,833	-	806	844	-
-	-	-	14	10	x	x	-	x	x	-
-	-	-	16	13	15,470	11,363	-	941	894	-
1	73	x	25	22	30,124	23,528	x	1,184	1,085	x
8	92	316	13	11	15,757	12,381	4,195	1,215	1,156	344
-	-	-	13	9	14,613	9,791	-	1,151	1,057	-
-	-	-	12	11	12,543	11,007	-	1,028	997	-
5	41	671	14	11	19,328	15,865	13,887	1,420	1,429	1,634
-	-	-	17	14	23,308	17,420	-	1,340	1,223	-
3	3	409	16	11	20,588	15,943	16,342	1,280	1,409	16,342
5	134	1,674	16	15	22,206	17,624	32,397	1,399	1,204	1,246
-	-	-	16	12	19,962	14,206	-	1,231	1,151	-

注9：統計表の「…」は、回収標本数が少ないために表章できない項目を表している。

注10：「該当事業所数」とは、当該項目に記載のあった事業所をいい、複数の項目欄に記載がある場合、それぞれにカウントされる。調査事業所数に対する内訳事業所数。

2. 事 業 従 事 者  
 ② 都 道 府 県

第1表 事業所数、従業者数、事業従事者数、年間売上高、リース年間契約高、

区 分	加盟している										
	事業所数	従業者数 (人)	事業従事者数 (人)	うち、その他の 物品賃貸業務の 事業従事者数	年間売上高(百万円)			リース年間 契約高 (百万円)	1事業所当たり		
					計	うち、その他の物品賃貸業務			年間売上高 (万円)	その他の物品 賃貸業務の 年間売上高 (万円)	
						リース	レンタル				
<b>全 国 計</b>	<b>783</b>	<b>13,384</b>	<b>13,492</b>	<b>11,671</b>	<b>118,293</b>	<b>1,678</b>	<b>96,841</b>	<b>1,678</b>	<b>15,100</b>	<b>12,576</b>	
北海道	25	296	347	301	3,377	-	2,905	-	13,272	11,419	
青森	-	-	-	-	-	-	-	-	-	-	
岩手	6	85	85	85	815	-	787	-	14,485	13,974	
宮城	7	95	95	80	1,033	-	742	-	13,823	9,922	
秋田	17	115	115	111	×	-	×	-	×	×	
山形	19	234	234	203	2,466	-	1,458	-	13,299	7,864	
福島	10	74	74	74	653	-	581	-	6,488	5,777	
茨城	20	250	250	234	3,195	-	2,976	-	16,085	14,982	
栃木	5	83	83	57	652	-	443	-	12,221	8,302	
群馬	5	125	125	125	1,300	-	1,300	-	26,000	26,000	
埼玉	47	666	666	614	5,266	-	4,786	-	11,313	10,280	
千葉	39	755	756	711	4,885	-	4,268	-	12,506	10,926	
東京都	97	2,260	2,260	1,932	17,744	-	15,159	-	18,218	15,564	
神奈川県	56	1,259	1,259	1,067	10,059	-	8,509	-	17,892	15,134	
新潟	9	76	76	76	1,013	-	1,013	-	11,691	11,691	
富山	2	37	37	37	×	-	×	-	×	×	
石川	2	10	10	10	×	-	×	-	×	×	
福井	5	73	73	53	965	-	717	-	18,486	13,731	
山梨	6	74	74	66	499	-	417	-	8,320	6,948	
長野	13	170	170	141	2,037	-	1,662	-	15,832	12,916	
岐阜	-	-	-	-	-	-	-	-	-	-	
静岡県	31	610	610	499	5,639	-	4,427	-	18,187	14,276	
愛知県	52	879	879	775	6,969	-	5,843	-	13,320	11,167	
三重	6	82	82	80	977	-	955	-	15,098	14,763	
滋賀	10	112	114	109	1,226	-	972	-	12,617	10,007	
京都	13	279	279	273	1,738	-	1,688	-	13,164	12,783	
大阪	66	1,148	1,148	1,049	10,817	-	9,160	-	16,299	13,801	
兵庫県	48	751	751	627	6,849	-	5,646	-	14,136	11,653	
奈良	5	57	57	55	544	-	456	-	11,340	9,509	
和歌山	3	34	34	24	311	-	218	-	11,662	8,182	
鳥取	7	63	63	53	780	-	629	-	11,813	9,523	
島根	-	-	-	-	-	-	-	-	-	-	
岡山	9	150	150	116	957	-	657	-	10,751	7,379	
広島	23	483	483	391	3,612	-	2,999	-	15,421	12,801	
山口	17	391	391	304	2,896	-	2,219	-	17,444	13,369	
徳島	14	243	243	208	1,450	-	1,118	-	10,070	7,766	
香川県	-	-	-	-	-	-	-	-	-	-	
愛媛	17	392	394	314	3,314	-	2,514	-	18,981	14,395	
高知	2	54	54	40	×	-	×	-	×	×	
福岡	37	293	303	271	3,043	4	2,641	4	8,175	7,105	
佐賀	-	-	-	-	-	-	-	-	-	-	
長崎	2	48	48	24	×	-	×	-	×	×	
熊本	-	-	-	-	-	-	-	-	-	-	
大分	-	-	-	-	-	-	-	-	-	-	
宮崎	4	38	38	30	494	-	418	-	13,000	11,000	
鹿児島	7	185	226	158	4,689	1,674	1,717	1,674	68,625	49,618	
沖縄	20	355	355	293	3,287	-	2,630	-	16,763	13,412	



# 5 人 以 上 の 部 別 統 計 表

1事業所当たり及び1人当たりの年間売上高、1該当事業所当たりのリース年間契約高及びフランチャイズ加盟別表(つづき)

フ ラ ン チ ャ イ ズ 加 盟 別									
加盟していない									
事業所数	従業員数 (人)	事業 従事者数 (人)	うち、その他の 物品賃貸業務の 事業従事者数	年間売上高(百万円)			リース年間 契約 高  (百万円)	1事業所当たり	
				計	うち、その他の物品賃貸業務			年間売上高 (万円)	その他の物品 賃貸業務の 年間売上高 (万円)
					リース	レンタル			
<b>3,883</b>	<b>53,106</b>	<b>53,934</b>	<b>44,553</b>	<b>783,054</b>	<b>27,978</b>	<b>583,121</b>	<b>22,132</b>	<b>20,166</b>	<b>15,737</b>
108	1,519	1,559	1,321	26,270	469	19,831	474	24,385	18,843
57	557	557	453	7,707	-	6,259	-	13,551	11,004
58	770	773	637	9,781	-	6,962	-	16,862	12,002
71	847	869	763	19,541	310	16,546	158	27,371	23,610
23	164	190	154	x	-	x	-	x	x
30	483	490	460	6,141	10	5,712	x	20,717	19,305
46	499	512	384	6,265	-	4,644	53	13,623	10,099
55	705	707	505	7,895	62	5,749	161	14,348	10,559
42	475	475	418	5,789	95	4,933	95	13,922	12,092
50	544	550	486	7,991	306	6,876	x	15,935	14,321
169	2,484	2,493	2,040	36,133	1,507	27,078	1,537	21,375	16,910
173	1,911	1,930	1,488	27,515	1,345	19,412	982	15,902	11,997
466	8,275	8,375	7,185	159,893	7,048	117,307	2,267	34,328	26,698
183	2,633	2,706	2,299	37,427	3,692	25,827	3,692	20,440	16,122
77	1,001	1,026	906	14,920	7	11,553	7	19,325	14,972
55	648	651	534	x	317	x	399	x	x
51	708	724	540	x	58	x	x	x	x
35	374	378	310	6,077	-	4,530	-	17,323	12,912
24	305	323	279	3,675	-	3,175	-	15,312	13,228
104	912	936	835	14,430	118	10,965	116	13,927	10,696
83	1,149	1,157	976	9,139	-	x	-	10,991	x
119	1,309	1,335	1,142	13,028	46	10,661	17	10,920	8,975
216	2,920	2,937	2,562	39,435	3,459	30,464	3,459	18,274	15,719
74	847	850	678	8,707	197	6,551	197	11,690	9,060
39	527	527	436	4,428	631	2,970	x	11,412	9,281
111	1,488	1,527	1,317	17,255	-	14,755	-	15,559	13,305
306	4,987	5,076	4,163	90,687	4,569	66,359	3,693	29,663	23,200
199	2,372	2,396	1,875	33,531	-	24,363	-	16,874	12,260
26	449	460	341	4,753	-	3,381	-	18,160	12,918
31	266	283	228	3,012	-	2,437	-	9,680	7,832
29	261	261	246	3,021	-	2,668	-	10,279	9,078
33	426	431	380	x	15	x	x	x	x
54	920	970	629	17,426	95	10,256	x	32,281	19,175
94	1,312	1,312	1,097	16,780	1,529	11,443	1,463	17,886	13,826
45	386	385	325	5,355	-	3,832	-	11,882	8,502
15	170	170	104	1,882	-	1,514	-	12,220	9,831
38	532	546	390	x	-	x	-	x	x
31	405	405	302	4,180	-	2,991	-	13,491	9,655
6	158	162	141	x	645	x	x	x	x
225	3,114	3,164	2,543	38,344	184	29,692	312	17,009	13,253
25	311	315	227	3,580	-	2,399	-	14,613	9,791
35	409	409	389	x	-	x	-	x	x
49	667	676	544	9,473	792	6,983	671	19,328	15,865
35	603	638	493	8,073	-	6,034	-	23,308	17,420
31	519	522	362	6,640	471	4,635	409	21,522	16,552
36	490	506	465	4,753	-	4,103	-	13,318	11,498
20	294	292	201	4,704	-	3,057	-	23,034	14,969

2. 事 業 従 事 者  
 ② 都 道 府 県

第2表 業務(主業、従業)

区 分	事業所数	従業者数 (人)	その他の物品 賃貸業務の 事業従事者数 (人)	計		その他の物品賃貸業務 (主業)		計	
				事業所数	年間売上高 (百万円)	該 当 事業所数	年間売上高 (百万円)	該 当 事業所数	年間売上高 (百万円)
全 国 計	4,666	66,490	56,224	4,666	901,347	4,666	709,618	3,086	191,729
北海道	133	1,815	1,622	133	29,647	133	23,205	90	6,442
青森	57	557	453	57	7,707	57	6,259	47	1,449
岩手	64	855	722	64	10,596	64	7,748	55	2,848
宮城	79	942	844	79	20,574	79	17,598	53	2,977
秋田	40	279	265	40	5,316	40	3,580	33	1,737
山形	48	717	664	48	8,607	48	7,180	40	1,426
福島	56	572	458	56	6,918	56	5,226	46	1,692
茨城	75	954	739	75	11,090	75	8,786	53	2,304
栃木	47	558	475	47	6,441	47	5,471	22	970
群馬	55	669	611	55	9,291	55	8,481	35	809
埼玉	216	3,151	2,654	216	41,399	216	33,371	144	8,029
千葉	212	2,666	2,198	212	32,400	212	25,025	159	7,375
東京都	563	10,535	9,117	563	177,637	563	139,514	374	38,123
神奈川県	239	3,892	3,366	239	47,486	239	38,028	149	9,458
新潟	86	1,077	982	86	15,934	86	12,573	55	3,361
富山	57	684	571	57	6,812	57	5,217	28	1,595
石川	53	718	550	53	8,379	53	6,397	37	1,981
福井	40	447	363	40	7,043	40	5,247	32	1,796
山梨	30	379	345	30	4,174	30	3,592	22	583
長野	116	1,082	976	116	16,467	116	12,744	74	3,723
岐阜	83	1,149	976	83	9,139	83	χ	38	χ
静岡	150	1,919	1,641	150	18,667	150	15,134	86	3,533
愛知	268	3,799	3,337	268	46,404	268	39,765	194	6,639
三重	81	930	758	81	9,684	81	7,703	48	1,980
滋賀	49	639	545	49	5,654	49	4,573	36	1,080
京都	124	1,767	1,590	124	18,993	124	16,443	51	2,550
大阪	372	6,135	5,211	372	101,505	372	80,088	232	21,417
兵庫	247	3,123	2,502	247	40,381	247	30,009	163	10,372
奈良	31	505	396	31	5,297	31	3,837	20	1,460
和歌山	34	301	253	34	3,323	34	2,655	28	668
鳥取	36	324	299	36	3,802	36	3,297	21	504
島根	33	426	380	33	4,962	33	χ	16	χ
岡山	63	1,070	745	63	18,383	63	11,008	55	7,375
広島	117	1,795	1,487	117	20,392	117	15,970	73	4,422
山口	62	777	630	62	8,251	62	6,051	38	2,200
徳島	30	413	312	30	3,332	30	2,632	19	700
香川	38	532	390	38	7,481	38	4,852	29	2,629
愛媛	48	796	616	48	7,494	48	5,505	40	1,989
高知	8	212	181	8	2,510	8	1,961	6	550
福岡	263	3,407	2,814	263	41,387	263	32,522	164	8,866
佐賀	25	311	227	25	3,580	25	2,399	12	1,181
長崎	37	457	413	37	4,695	37	4,120	20	575
熊本	49	667	544	49	9,473	49	7,775	26	1,697
大分	35	603	493	35	8,073	35	6,034	26	2,039
宮崎	35	557	392	35	7,134	35	5,525	25	1,610
鹿児島	43	675	622	43	9,442	43	7,494	41	1,948
沖縄	40	649	494	40	7,991	40	5,687	30	2,304

# 5 人 以 上 の 部 別 統 計 表

別の年間売上高

事業所の業務別年間売上高										
その他業務(従業)										
製造業務	卸売・小売業務	金融・保険業務	計	サービス業務						その他の業務
				サービス業務 (物品賃貸業務を除く)	物品賃貸業務(その他の物品賃貸業務を除く)				その他の業務	
年間売上高 (百万円)	年間売上高 (百万円)	年間売上高 (百万円)	年間売上高 (百万円)		年間売上高 (百万円)	年間売上高 (百万円)	年間売上高 (百万円)	年間売上高 (百万円)		年間売上高 (百万円)
2,783	116,331	-	22,064	17,130	4,935	972	3,750	-	213	50,551
-	3,173	-	996	781	215	85	82	-	48	2,273
...	...	...	...	...	...	...	...	...	...	...
...	...	...	...	...	...	...	...	...	...	...
...	...	...	...	...	...	...	...	...	...	...
...	...	...	...	...	...	...	...	...	...	...
...	...	...	...	...	...	...	...	...	...	...
104	5,178	-	1,093	34	1,059	-	968	-	91	1,654
273	5,186	-	907	693	214	23	191	-	-	1,008
1,767	23,105	-	8,838	7,875	963	-	945	-	18	4,413
164	6,662	-	588	345	243	-	221	-	22	2,044
...	...	...	...	...	...	...	...	...	...	...
...	...	...	...	...	...	...	...	...	...	...
...	...	...	...	...	...	...	...	...	...	...
...	...	...	...	...	...	...	...	...	...	...
12	1,822	-	615	611	4	-	4	-	-	1,273
...	...	...	...	...	...	...	...	...	...	...
14	3,060	-	139	139	-	-	-	-	-	320
-	5,427	-	527	400	127	127	-	-	-	685
...	...	...	...	...	...	...	...	...	...	...
...	...	...	...	...	...	...	...	...	...	...
-	1,479	-	62	62	-	-	-	-	-	1,009
34	7,762	-	1,197	901	296	9	287	-	-	12,424
55	6,202	-	294	34	260	-	260	-	-	3,820
...	...	...	...	...	...	...	...	...	...	...
...	...	...	...	...	...	...	...	...	...	...
...	...	...	...	...	...	...	...	...	...	...
-	1,792	-	951	228	723	634	89	-	-	1,679
...	...	...	...	...	...	...	...	...	...	...
...	...	...	...	...	...	...	...	...	...	...
...	...	...	...	...	...	...	...	...	...	...
41	6,578	-	710	710	-	-	-	-	-	1,537
...	...	...	...	...	...	...	...	...	...	...
...	...	...	...	...	...	...	...	...	...	...
...	...	...	...	...	...	...	...	...	...	...
...	...	...	...	...	...	...	...	...	...	...
...	...	...	...	...	...	...	...	...	...	...

2. 事業従事者  
② 都 道 府 県

第3表 経営組織別の事業所数、従業者数、

区 分	計							会 社						
	事業所数	従業者数 (人)	その他の物品 賃貸業務の 事業従事者数 (人)	年間売上高(百万円)		リース年間 契約高 (百万円)	事業所数	従業者数 (人)	その他の物品 賃貸業務の 事業従事者数 (人)	年間売上高(百万円)		リース年間 契約高 (百万円)		
				計	うち、その他の 物品賃貸業務					計	うち、その他の 物品賃貸業務			
全 国 計	4,666	66,490	56,224	901,347	709,618	23,810	4,495	65,189	54,996	896,596	705,462	x		
北海道	133	1,815	1,622	29,647	23,205	474	133	1,815	1,622	29,647	23,205	474		
青森	57	557	453	7,707	6,259	-	51	521	417	7,601	6,159	-		
岩手	64	855	722	10,596	7,748	-	64	855	722	10,596	7,748	-		
宮城	79	942	844	20,574	17,598	158	77	923	824	x	x	158		
秋田	40	279	265	5,316	3,580	-	37	265	251	5,161	3,425	-		
山形	48	717	664	8,607	7,180	x	48	717	664	8,607	7,180	x		
福島	56	572	458	6,918	5,226	53	56	572	458	6,918	5,226	53		
茨城	75	954	739	11,090	8,786	161	75	954	739	11,090	8,786	161		
栃木	47	558	475	6,441	5,471	95	47	558	475	6,441	5,471	95		
群馬	55	669	611	9,291	8,481	x	55	669	611	9,291	8,481	x		
埼玉	216	3,151	2,654	41,399	33,371	1,537	209	3,105	2,609	41,350	33,323	1,537		
千葉	212	2,666	2,198	32,400	25,025	982	203	2,551	2,101	32,325	24,957	982		
東京都	563	10,535	9,117	177,637	139,514	2,267	559	10,511	9,094	177,560	139,437	2,267		
神奈川県	239	3,892	3,366	47,486	38,028	3,692	236	3,856	3,338	46,910	37,604	3,692		
新潟	86	1,077	982	15,934	12,573	7	86	1,077	982	15,934	12,573	7		
富山	57	684	571	6,812	5,217	399	49	648	534	6,705	5,110	399		
石川	53	718	550	8,379	6,397	x	50	688	526	8,300	6,335	x		
福井	40	447	363	7,043	5,247	-	38	422	349	x	x	-		
山梨	30	379	345	4,174	3,592	-	30	379	345	4,174	3,592	-		
長野	116	1,082	976	16,467	12,744	116	109	1,024	918	16,302	12,596	116		
岐阜	83	1,149	976	9,139	x	-	81	1,125	952	8,928	6,844	-		
静岡	150	1,919	1,641	18,667	15,134	17	134	1,831	1,553	18,535	15,012	17		
愛知	268	3,799	3,337	46,404	39,765	3,459	260	3,712	3,266	45,959	39,392	3,459		
三重	81	930	758	9,684	7,703	197	78	907	736	x	x	x		
滋賀	49	639	545	5,654	4,573	x	49	639	545	5,654	4,573	x		
京都	124	1,767	1,590	18,993	16,443	-	112	1,647	1,462	18,827	16,282	-		
大阪	372	6,135	5,211	101,505	80,088	3,693	363	6,078	5,154	101,200	79,791	3,693		
兵庫	247	3,123	2,502	40,381	30,009	-	222	2,959	2,338	39,878	29,620	-		
奈良	31	505	396	5,297	3,837	-	31	505	396	5,297	3,837	-		
和歌山	34	301	253	3,323	2,655	-	28	249	201	2,943	2,275	-		
鳥取	36	324	299	3,802	3,297	-	36	324	299	3,802	3,297	-		
島根	33	426	380	x	x	x	30	416	369	4,931	4,252	x		
岡山	63	1,070	745	18,383	11,008	x	63	1,070	745	18,383	11,008	x		
広島	117	1,795	1,487	20,392	15,970	1,463	115	1,761	1,468	x	x	1,463		
山口	62	777	630	8,251	6,051	-	56	739	591	8,074	5,875	-		
徳島	30	413	312	3,332	2,632	-	30	413	312	3,332	2,632	-		
香川	38	532	390	x	x	-	38	532	390	x	x	-		
愛媛	48	796	616	7,494	5,505	-	45	778	597	7,479	5,491	-		
高知	8	212	181	2,510	1,961	x	8	212	181	2,510	1,961	x		
福岡	263	3,407	2,814	41,387	32,522	316	239	3,261	2,675	41,108	32,250	316		
佐賀	25	311	227	3,580	2,399	-	25	311	227	3,580	2,399	-		
長崎	37	457	413	4,695	4,120	-	37	457	413	4,695	4,120	-		
熊本	49	667	544	9,473	7,775	671	49	667	544	9,473	7,775	671		
大分	35	603	493	8,073	6,034	-	35	603	493	8,073	6,034	-		
宮崎	35	557	392	7,134	5,525	409	35	557	392	7,134	5,525	409		
鹿児島	43	675	622	9,442	7,494	1,674	43	675	622	9,442	7,494	1,674		
沖縄	40	649	494	7,991	5,687	-	40	649	494	7,991	5,687	-		



2. 事 業 従 事 者  
 ② 都 道 府 県

第4表 雇用形態別の男女別の従業者数、別経営の事業所から

区 分	事業所数	従業者数						有給役員		一般に正社員、正職員などと 呼ばれている人	
		計	男	女	男女計	男女計	計	男			
									個人業主(個人経営の事業主)及び無給の家族従業者	男女計	計
全 国 計	4,666	66,490	34,526	31,964	221	3,977	30,477	18,848			
北海道	133	1,815	992	823	-	132	870	614			
青森	57	557	...	...	...	...	...	...			
岩手	64	855	...	...	...	...	...	...			
宮城	79	942	...	...	...	...	...	...			
秋田	40	279	...	...	...	...	...	...			
山形	48	717	...	...	...	...	...	...			
福島	56	572	...	...	...	...	...	...			
茨城	75	954	...	...	...	...	...	...			
栃木	47	558	...	...	...	...	...	...			
群馬	55	669	...	...	...	...	...	...			
埼玉	216	3,151	1,546	1,605	6	141	1,369	889			
千葉	212	2,666	1,424	1,242	13	182	929	688			
東京都	563	10,535	5,848	4,687	-	573	5,362	3,303			
神奈川県	239	3,892	2,075	1,817	2	176	1,610	1,069			
新潟	86	1,077	...	...	...	...	...	...			
富山	57	684	...	...	...	...	...	...			
石川	53	718	...	...	...	...	...	...			
福井	40	447	...	...	...	...	...	...			
山梨	30	379	...	...	...	...	...	...			
長野	116	1,082	625	457	7	81	686	418			
岐阜	83	1,149	...	...	...	...	...	...			
静岡県	150	1,919	754	1,164	29	101	628	333			
愛知県	268	3,799	1,952	1,848	17	265	1,692	1,059			
三重	81	930	...	...	...	...	...	...			
滋賀	49	639	...	...	...	...	...	...			
京都	124	1,767	897	871	3	146	859	558			
大阪	372	6,135	3,600	2,536	13	310	2,928	2,008			
兵庫県	247	3,123	1,475	1,648	32	172	1,258	793			
奈良	31	505	...	...	...	...	...	...			
和歌山	34	301	...	...	...	...	...	...			
鳥取	36	324	...	...	...	...	...	...			
島根	33	426	...	...	...	...	...	...			
岡山	63	1,070	...	...	...	...	...	...			
広島	117	1,795	930	865	2	83	813	555			
山口	62	777	...	...	...	...	...	...			
徳島	30	413	...	...	...	...	...	...			
香川	38	532	...	...	...	...	...	...			
愛媛	48	796	...	...	...	...	...	...			
高知	8	212	...	...	...	...	...	...			
福岡	263	3,407	1,632	1,775	24	154	1,403	772			
佐賀	25	311	...	...	...	...	...	...			
長崎	37	457	...	...	...	...	...	...			
熊本	49	667	...	...	...	...	...	...			
大分	35	603	...	...	...	...	...	...			
宮崎	35	557	...	...	...	...	...	...			
鹿児島	43	675	...	...	...	...	...	...			
沖縄	40	649	...	...	...	...	...	...			

# 5 人 以 上 の 部 別 統 計 表

派遣されている人及びその他の物品賃貸業務の部門別事業従事者数

雇 用 形 態 別 ( 人 )									
常 用 雇 用 者							臨 時 雇 用 者 ( 常 用 雇 用 者 以 外 の 雇 用 者 )		
パート・アルバイトなど ( 就 業 時 間 換 算 雇 用 者 数 )									
女	計	男	女	計	男	女	計	男	女
11,629	29,748	12,307	17,441	18,093	7,577	10,517	2,066	695	1,371
256	814	...	...	590	...	...	-	...	...
...	...	...	...	...	...	...	...	...	...
...	...	...	...	...	...	...	...	...	...
...	...	...	...	...	...	...	...	...	...
...	...	...	...	...	...	...	...	...	...
...	...	...	...	...	...	...	...	...	...
...	...	...	...	...	...	...	...	...	...
...	...	...	...	...	...	...	...	...	...
480	1,601	538	1,063	946	329	617	32	...	...
241	1,311	562	749	655	280	374	232	...	...
2,059	4,139	1,936	2,203	2,540	1,176	1,364	461	...	...
541	1,918	783	1,134	1,228	517	711	186	...	...
...	...	...	...	...	...	...	...	...	...
...	...	...	...	...	...	...	...	...	...
...	...	...	...	...	...	...	...	...	...
...	...	...	...	...	...	...	...	...	...
268	284	122	163	189	86	103	23	...	...
...	...	...	...	...	...	...	...	...	...
294	1,104	307	797	613	180	433	57	...	...
634	1,816	720	1,097	992	389	603	8	...	...
...	...	...	...	...	...	...	...	...	...
...	...	...	...	...	...	...	...	...	...
301	525	209	316	327	125	202	234	...	...
921	2,760	1,354	1,407	1,654	820	834	124	...	...
464	1,584	560	1,024	939	331	608	76	...	...
...	...	...	...	...	...	...	...	...	...
...	...	...	...	...	...	...	...	...	...
...	...	...	...	...	...	...	...	...	...
...	...	...	...	...	...	...	...	...	...
258	827	327	501	472	188	284	69	...	...
...	...	...	...	...	...	...	...	...	...
...	...	...	...	...	...	...	...	...	...
...	...	...	...	...	...	...	...	...	...
...	...	...	...	...	...	...	...	...	...
630	1,630	675	954	968	384	584	197	...	...
...	...	...	...	...	...	...	...	...	...
...	...	...	...	...	...	...	...	...	...
...	...	...	...	...	...	...	...	...	...
...	...	...	...	...	...	...	...	...	...
...	...	...	...	...	...	...	...	...	...

2. 事 業 従 事 者 者 者  
 ② 都 道 府 県

第4表 雇用形態別の男女別の従業者数、別経営の事業所から

区 分	雇用形態別(人)(つづき)			別経営の事業所から派遣されている人			事業従事者数 (「従業者数計」+ 「別経営の事業所から派遣されている人」- 「うち、別経営の事業所に派遣している人」)		
	うち、別経営の事業所に派遣している人						(人)		
	計	男	女	計	男	女	計	男	女
全 国 計	218	90	128	1,154	717	437	67,426	35,153	32,273
北海道	-	...	...	91	...	...	1,906	...	...
青森	...	...	...	...	...	...	557	287	270
岩手	...	...	...	...	...	...	859	507	351
宮城	...	...	...	...	...	...	964	579	385
秋田	...	...	...	...	...	...	305	168	137
山形	...	...	...	...	...	...	724	271	453
福島	...	...	...	...	...	...	586	322	264
茨城	...	...	...	...	...	...	956	462	494
栃木	...	...	...	...	...	...	558	257	302
群馬	...	...	...	...	...	...	675	285	390
埼玉	71	...	...	80	...	...	3,159	1,603	1,556
千叶	-	...	...	19	...	...	2,685	...	...
東京都	102	...	...	202	...	...	10,635	5,886	4,748
神奈川県	-	...	...	73	...	...	3,964	...	...
新潟	...	...	...	...	...	...	1,102	513	589
富山	...	...	...	...	...	...	687	281	407
石川	...	...	...	...	...	...	734	347	387
福井	...	...	...	...	...	...	451	197	254
山梨	...	...	...	...	...	...	397	184	214
長野	-	...	...	24	...	...	1,106	...	...
岐阜	...	...	...	...	...	...	1,157	559	597
静岡	-	...	...	25	...	...	1,944	...	...
愛知	-	...	...	17	...	...	3,817	...	...
三重	...	...	...	...	...	...	932	518	414
滋賀	...	...	...	...	...	...	642	312	330
京都	11	...	...	49	...	...	1,806	912	894
大阪	11	...	...	100	...	...	6,225	3,661	2,563
兵庫	3	...	...	28	...	...	3,147	1,490	1,658
奈良	...	...	...	...	...	...	516	296	220
和歌山	...	...	...	...	...	...	318	163	154
鳥取	...	...	...	...	...	...	324	156	167
島根	...	...	...	...	...	...	431	235	196
岡山	...	...	...	...	...	...	1,120	679	441
広島	-	...	...	-	...	...	1,795	930	865
山口	...	...	...	...	...	...	776	519	258
徳島	...	...	...	...	...	...	413	170	243
香川	...	...	...	...	...	...	546	202	344
愛媛	...	...	...	...	...	...	798	418	380
高知	...	...	...	...	...	...	216	110	106
福岡	-	...	...	60	...	...	3,467	...	...
佐賀	...	...	...	...	...	...	315	155	160
長崎	...	...	...	...	...	...	457	232	225
熊本	...	...	...	...	...	...	676	318	358
大分	...	...	...	...	...	...	638	313	325
宮崎	...	...	...	...	...	...	560	262	298
鹿児島	...	...	...	...	...	...	732	387	345
沖縄	...	...	...	...	...	...	647	387	259



# 5 人 以 上 の 部 別 統 計 表

派遣されている人及びその他の物品賃貸業務の部門別事業従事者数(つづき)

うち、その他の物品賃貸業務の部門別事業従事者数							
合 計		管 理・営 業 部 門		保 守・管 理・操 作 部 門		そ の 他	
うち、別経営の事業所 から派遣されている人		うち、別経営の事業所 から派遣されている人		うち、別経営の事業所 から派遣されている人		うち、別経営の事業所 から派遣されている人	
56,224	1,123	37,052	610	9,379	254	9,792	260
1,622	91	1,128	76	411	5	83	10
453	-	272	-	95	-	86	-
722	7	500	-	149	-	73	7
844	22	583	10	106	-	155	12
265	26	186	17	58	9	21	-
664	7	348	3	265	4	50	-
458	13	290	10	97	3	71	-
739	2	538	1	133	1	69	-
475	-	270	-	86	-	120	-
611	6	405	6	79	-	127	-
2,654	77	1,705	45	271	16	678	16
2,198	19	1,352	4	235	8	611	7
9,117	193	6,164	109	1,650	36	1,304	48
3,366	73	2,023	33	569	13	774	26
982	25	513	12	325	-	144	12
571	6	281	4	120	-	170	2
550	18	384	2	59	-	106	16
363	4	262	-	30	2	71	2
345	19	196	15	89	-	61	4
976	24	591	15	207	3	178	6
976	8	562	-	104	-	311	8
1,641	25	827	17	305	1	509	7
3,337	17	2,402	4	435	4	500	9
758	2	495	-	129	-	135	2
545	3	368	3	139	-	38	-
1,590	49	1,167	28	113	16	311	5
5,211	99	3,484	35	879	45	848	19
2,502	28	1,675	17	385	-	442	11
396	11	305	2	33	9	57	-
253	17	201	17	22	-	30	-
299	-	238	-	33	-	28	-
380	4	249	2	56	2	75	-
745	50	412	34	170	9	164	7
1,487	-	1,172	-	180	-	136	-
630	1	441	-	142	1	46	-
312	-	231	-	22	-	59	-
390	14	292	14	4	-	94	-
616	1	506	1	64	-	46	-
181	4	47	2	91	2	43	-
2,814	57	1,901	34	317	15	595	8
227	4	184	-	15	2	29	2
413	-	220	-	147	-	46	-
544	12	417	7	94	2	33	2
493	36	365	16	102	8	27	11
392	3	324	3	21	-	47	-
622	47	356	10	168	36	99	-
494	-	223	-	179	-	92	-

2. 事 業 従 事 者  
 ② 都 道 府 県

第5-1表 その他の物品賃貸業務(リース)の

区 分	事業所数	計				映画・演劇用品			該 当 事業所数
		該 当 事業所数	年 間 契約件数	年間契約高 (百万円)	該 当 事業所数	年 間 契約件数	年間契約高 (百万円)		
全 国 計	4,666	168	161,561	23,810	...	...	...	...	
北海道	133	8	35,306	474	...	...	...	...	
青森	57	-	-	-	...	...	...	...	
岩手	64	-	-	-	...	...	...	...	
宮城	79	6	806	158	...	...	...	...	
秋田	40	-	-	-	...	...	...	...	
山形	48	1	x	x	...	...	...	...	
福島	56	3	135	53	...	...	...	...	
茨城	75	7	1,955	161	...	...	...	...	
栃木	47	5	231	95	...	...	...	...	
群馬	55	2	x	x	...	...	...	...	
埼玉	216	6	3,925	1,537	...	...	...	...	
千葉	212	7	14,746	982	...	...	...	...	
東京都	563	17	43,244	2,267	...	...	...	...	
神奈川県	239	8	4,697	3,692	...	...	...	...	
新潟	86	3	45	7	...	...	...	...	
富山	57	6	1,100	399	...	...	...	...	
石川	53	2	x	x	...	...	...	...	
福井	40	-	-	-	...	...	...	...	
山梨	30	-	-	-	...	...	...	...	
長野	116	3	938	116	...	...	...	...	
岐阜	83	-	-	-	...	...	...	...	
静岡県	150	5	107	17	...	...	...	...	
愛知県	268	5	4,880	3,459	...	...	...	...	
三重	81	19	1,896	197	...	...	...	...	
滋賀	49	2	x	x	...	...	...	...	
京都	124	-	-	-	...	...	...	...	
大阪	372	24	28,069	3,693	...	...	...	...	
兵庫	247	-	-	-	...	...	...	...	
奈良	31	-	-	-	...	...	...	...	
和歌山	34	-	-	-	...	...	...	...	
鳥取	36	-	-	-	...	...	...	...	
島根	33	2	x	x	...	...	...	...	
岡山	63	1	x	x	...	...	...	...	
広島	117	4	1,545	1,463	...	...	...	...	
山口	62	-	-	-	...	...	...	...	
徳島	30	-	-	-	...	...	...	...	
香川	38	-	-	-	...	...	...	...	
愛媛	48	-	-	-	...	...	...	...	
高知	8	1	x	x	...	...	...	...	
福岡	263	8	3,110	316	...	...	...	...	
佐賀	25	-	-	-	...	...	...	...	
長崎	37	-	-	-	...	...	...	...	
熊本	49	5	1,933	671	...	...	...	...	
大分	35	-	-	-	...	...	...	...	
宮崎	35	3	30	409	...	...	...	...	
鹿児島	43	5	3,085	1,674	...	...	...	...	
沖縄	40	-	-	-	...	...	...	...	



2. 事 業 従 事 者  
 ② 都 道 府 県

第5-2表 その他の物品賃貸業務(レンタル)の

区 分	事業所数	計				映画・演劇用品			該 当 事業所数
		該 当 事業所数	年 間 契約件数	年間売上高 (百万円)	該 当 事業所数	年 間 契約件数	年間売上高 (百万円)		
全 国 計	4,666	4,596	538,013,994	679,962	101	158,624	20,887	1,043	
北海道	133	133	4,261,109	22,736	-	-	-	7	
青森	57	57	4,009,930	6,259	-	-	-	7	
岩手	64	64	6,202,349	7,748	-	-	-	10	
宮城	79	79	5,640,192	17,287	2	x	x	5	
秋田	40	40	3,491,596	3,580	-	-	-	4	
山形	48	48	6,908,696	7,170	-	-	-	11	
福島	56	56	5,981,511	5,226	-	-	-	10	
茨城	75	75	18,803,352	8,724	-	-	-	32	
栃木	47	45	2,096,584	5,376	-	-	-	4	
群馬	55	55	3,895,962	8,176	-	-	-	8	
埼玉	216	216	37,428,624	31,863	1	x	x	58	
千代田	212	210	20,168,240	23,680	-	-	-	50	
東京都	563	558	61,430,156	132,466	55	79,468	14,053	133	
神奈川県	239	233	24,504,826	34,336	11	11,870	2,749	64	
新潟	86	86	2,857,091	12,566	-	-	-	7	
富山	57	57	3,820,168	4,900	-	-	-	8	
石川	53	53	12,407,979	6,340	-	-	-	15	
福井	40	40	7,251,263	5,247	-	-	-	7	
山梨	30	30	580,938	3,592	-	-	-	6	
長野	116	113	1,495,132	12,626	-	-	-	7	
岐阜	83	83	x	x	-	-	-	14	
静岡県	150	150	26,477,090	15,088	-	-	-	41	
愛知県	268	263	25,921,406	36,306	4	2,871	420	64	
三重	81	64	12,359,082	7,506	-	-	-	13	
滋賀	49	49	2,928,835	3,942	-	-	-	8	
京都	124	124	5,741,543	16,443	8	46,721	710	14	
大阪	372	349	48,554,640	75,519	15	17,362	2,430	97	
兵庫	247	247	30,358,750	30,009	-	-	-	69	
奈良	31	31	7,055,917	3,837	-	-	-	7	
和歌山	34	34	2,501,059	2,655	-	-	-	3	
鳥取	36	36	3,515,408	3,297	-	-	-	11	
島根	33	33	x	x	-	-	-	8	
岡山	63	63	9,279,216	10,913	-	-	-	9	
広島	117	116	12,864,668	14,441	-	-	-	27	
山口	62	62	9,195,773	6,051	-	-	-	20	
徳島	30	30	4,274,972	2,632	-	-	-	14	
香川	38	38	x	x	-	-	-	7	
愛媛	48	48	8,503,271	5,505	-	-	-	18	
高知	8	7	603,357	1,316	-	-	-	2	
福岡	263	263	35,711,557	32,333	3	155	40	60	
佐賀	25	25	4,643,177	2,399	-	-	-	6	
長崎	37	37	1,603,669	4,120	-	-	-	10	
熊本	49	47	8,122,733	6,983	-	-	-	19	
大分	35	35	8,798,911	6,034	-	-	-	11	
宮崎	35	32	9,737,099	5,053	-	-	-	14	
鹿児島	43	43	170,352	5,820	-	-	-	2	
沖縄	40	40	8,233,452	5,687	-	-	-	19	

# 5 人 以 上 の 部 別 統 計 表

物件別の該当事業所数、年間契約件数及び年間売上高

そ の 他 の 物 品 賃 貸 業 務 ( レ ン タ ル ) の 物 件 別							
音楽・映像記録物		貸衣しょう			その他		
年 間 契約件数	年間売上高 (百万円)	該 当 事業所数	年 間 契約件数	年間売上高 (百万円)	該 当 事業所数	年 間 契約件数	年間売上高 (百万円)
<b>462, 663, 363</b>	<b>110, 093</b>	<b>1, 061</b>	<b>1, 458, 401</b>	<b>123, 640</b>	<b>2, 798</b>	<b>73, 733, 606</b>	<b>425, 342</b>
3, 760, 195	926	20	11, 015	4, 519	105	489, 899	17, 291
3, 902, 309	420	13	2, 916	696	37	104, 705	5, 143
5, 176, 330	1, 625	6	2, 255	882	51	1, 023, 764	5, 241
3, 057, 576	682	13	6, 514	1, 903	63	x	x
2, 714, 812	340	3	1, 445	155	37	775, 339	3, 085
6, 795, 813	1, 061	9	20, 563	2, 286	30	92, 320	3, 823
5, 343, 487	841	3	6, 000	501	46	632, 024	3, 883
15, 375, 723	2, 756	20	8, 800	1, 666	43	3, 418, 828	4, 301
1, 643, 595	382	20	14, 074	1, 939	24	438, 915	3, 055
x	x	19	16, 560	2, 616	37	x	x
33, 439, 650	6, 189	29	55, 562	4, 919	151	x	x
18, 373, 462	4, 701	37	23, 915	1, 961	133	1, 770, 863	17, 018
56, 232, 809	17, 717	115	386, 921	21, 253	285	4, 730, 959	79, 442
22, 940, 596	8, 372	37	82, 061	6, 569	134	1, 470, 299	16, 646
2, 102, 583	395	28	37, 762	4, 317	55	716, 747	7, 854
2, 961, 854	428	23	10, 180	1, 195	34	848, 134	3, 277
10, 051, 226	1, 375	19	35, 787	2, 306	35	2, 320, 966	2, 658
6, 966, 021	920	16	13, 394	2, 139	18	271, 847	2, 188
536, 336	417	8	17, 400	1, 071	16	27, 202	2, 104
1, 119, 845	589	25	5, 515	1, 471	81	369, 773	10, 566
4, 427, 152	737	20	15, 214	963	58	x	x
22, 998, 335	4, 649	51	47, 132	4, 961	68	3, 431, 622	5, 477
22, 590, 769	5, 725	58	138, 080	7, 139	155	3, 189, 686	23, 022
10, 074, 276	1, 484	13	9, 661	1, 050	49	2, 275, 146	4, 972
2, 642, 891	758	14	4, 635	906	28	281, 309	2, 278
4, 448, 423	1, 435	38	59, 402	2, 957	70	1, 186, 997	11, 341
42, 586, 034	10, 511	44	71, 197	4, 139	218	5, 880, 048	58, 438
25, 805, 160	6, 407	77	70, 072	6, 002	126	4, 483, 518	17, 600
5, 574, 739	869	7	4, 464	461	23	1, 476, 714	2, 508
2, 185, 242	315	7	2, 871	524	25	312, 946	1, 816
3, 078, 818	852	10	6, 302	1, 326	19	430, 289	1, 119
3, 408, 861	1, 216	4	2, 200	669	27	x	x
7, 121, 731	1, 305	10	5, 835	586	51	2, 151, 650	9, 021
10, 567, 956	3, 572	41	40, 126	3, 703	57	2, 256, 586	7, 166
9, 137, 596	2, 328	12	10, 689	792	32	47, 488	2, 932
4, 159, 949	1, 117	4	20, 107	750	14	94, 916	766
5, 884, 138	817	18	8, 934	1, 681	20	x	x
7, 825, 739	2, 435	4	1, 038	722	29	676, 494	2, 348
x	x	2	x	x	4	79, 781	854
28, 058, 987	5, 306	97	135, 346	11, 502	140	7, 517, 069	15, 486
3, 815, 568	471	13	7, 563	518	12	820, 046	1, 410
1, 384, 078	415	10	3, 201	1, 539	25	216, 391	2, 166
6, 009, 028	1, 196	8	13, 134	1, 697	36	2, 100, 571	4, 090
6, 747, 526	1, 063	6	3, 718	1, 311	28	2, 047, 668	3, 660
8, 156, 692	1, 584	7	1, 460	1, 319	21	1, 578, 947	2, 151
x	x	17	x	x	29	132, 645	4, 151
7, 980, 436	2, 466	6	6, 175	538	18	246, 841	2, 683

2. 事 業 従 事 者  
 ② 都 道 府 県

第6-1表 その他の物品賃貸業務(リース)の

区 分	事業所数	計		建 設 業		製 造 業		電 気・ガ 斯・熱 供 給・水 道 業	
		該 当 事業所数	年 間 契 約 高 (百万円)	該 当 事業所数	年 間 契 約 高 (百万円)	該 当 事業所数	年 間 契 約 高 (百万円)	該 当 事業所数	年 間 契 約 高 (百万円)
全 国 計	4,666	168	23,810	98	5,302	55	754	16	22
北海道	133	8	474	…	4	…	—	…	4
青森	57	—	—	…	—	…	—	…	—
岩手	64	—	—	…	—	…	—	…	—
宮城	79	6	158	…	155	…	0	…	—
秋田	40	—	—	…	—	…	—	…	—
山形	48	1	x	…	—	…	—	…	—
福島	56	3	53	…	—	…	—	…	—
茨城	75	7	161	…	3	…	2	…	1
栃木	47	5	95	…	34	…	4	…	—
群馬	55	2	x	…	x	…	—	…	—
埼玉	216	6	1,537	…	206	…	—	…	—
千葉	212	7	982	…	—	…	—	…	—
東京都	563	17	2,267	…	142	…	56	…	—
神奈川県	239	8	3,692	…	2,807	…	136	…	—
新潟	86	3	7	…	—	…	—	…	—
富山	57	6	399	…	7	…	9	…	—
石川	53	2	x	…	—	…	—	…	—
福井	40	—	—	…	—	…	—	…	—
山梨	30	—	—	…	—	…	—	…	—
長野	116	3	116	…	—	…	—	…	—
岐阜	83	—	—	…	—	…	—	…	—
静岡県	150	5	17	…	1	…	0	…	—
愛知県	268	5	3,459	…	13	…	346	…	—
三重	81	19	197	…	11	…	9	…	1
滋賀	49	2	x	…	—	…	—	…	—
京都	124	—	—	…	—	…	—	…	—
大阪	372	24	3,693	…	701	…	102	…	—
兵庫県	247	—	—	…	—	…	—	…	—
奈良	31	—	—	…	—	…	—	…	—
和歌山	34	—	—	…	—	…	—	…	—
鳥取	36	—	—	…	—	…	—	…	—
島根	33	2	x	…	x	…	—	…	—
岡山	63	1	x	…	—	…	—	…	—
広島	117	4	1,463	…	970	…	86	…	14
山口	62	—	—	…	—	…	—	…	—
徳島	30	—	—	…	—	…	—	…	—
香川県	38	—	—	…	—	…	—	…	—
愛媛	48	—	—	…	—	…	—	…	—
高知	8	1	x	…	—	…	—	…	—
福岡	263	8	316	…	172	…	3	…	1
佐賀	25	—	—	…	—	…	—	…	—
長崎	37	—	—	…	—	…	—	…	—
熊本	49	5	671	…	62	…	—	…	—
大分	35	—	—	…	—	…	—	…	—
宮崎	35	3	409	…	—	…	—	…	—
鹿児島	43	5	1,674	…	—	…	—	…	—
沖縄	40	—	—	…	—	…	—	…	—

# 5 人 以 上 の 部 別 統 計 表

契約先産業別の該当事業所数及び年間契約高

そ の 他 の 物 品 賃 貸 業 務 ( リ ー ス ) の 契 約 先 産 業 別									
情報通信業		運輸業, 郵便業		卸売業, 小売業		金融業, 保険業		不動産業, 物品賃貸業 (同業者を除く)	
該 当 事業所数	年間契約高 (百万円)	該 当 事業所数	年間契約高 (百万円)	該 当 事業所数	年間契約高 (百万円)	該 当 事業所数	年間契約高 (百万円)	該 当 事業所数	年間契約高 (百万円)
15	21	44	427	52	285	50	128	39	31
...	-	...	4	...	-	...	-	...	4
...	-	...	-	...	-	...	-	...	-
...	-	...	-	...	-	...	-	...	-
...	-	...	0	...	0	...	0	...	0
...	-	...	-	...	-	...	-	...	-
...	-	...	-	...	-	...	-	...	-
...	-	...	-	...	-	...	-	...	-
...	1	...	2	...	5	...	11	...	2
...	-	...	-	...	-	...	6	...	-
...	-	...	-	...	-	...	-	...	-
...	-	...	-	...	-	...	-	...	-
...	-	...	383	...	-	...	-	...	-
...	-	...	22	...	30	...	78	...	-
...	-	...	-	...	15	...	-	...	-
...	-	...	-	...	-	...	0	...	-
...	-	...	-	...	10	...	5	...	-
...	-	...	-	...	x	...	-	...	-
...	-	...	-	...	-	...	-	...	-
...	-	...	-	...	-	...	-	...	-
...	-	...	-	...	46	...	12	...	-
...	-	...	-	...	-	...	-	...	-
...	-	...	0	...	0	...	0	...	0
...	-	...	-	...	-	...	-	...	-
...	1	...	1	...	17	...	9	...	7
...	-	...	-	...	-	...	-	...	-
...	-	...	-	...	-	...	-	...	-
...	9	...	4	...	104	...	5	...	15
...	-	...	-	...	-	...	-	...	-
...	-	...	-	...	-	...	-	...	-
...	-	...	-	...	-	...	-	...	-
...	6	...	9	...	-	...	-	...	-
...	-	...	-	...	-	...	-	...	-
...	-	...	-	...	-	...	-	...	-
...	-	...	-	...	-	...	-	...	-
...	4	...	3	...	x	...	1	...	3
...	-	...	-	...	-	...	-	...	-
...	-	...	-	...	-	...	-	...	-
...	-	...	-	...	31	...	-	...	-
...	-	...	-	...	-	...	-	...	-
...	-	...	-	...	-	...	-	...	-
...	-	...	-	...	-	...	-	...	-
...	-	...	-	...	-	...	-	...	-
...	-	...	-	...	-	...	-	...	-

2. 事 業 従 事 者 県  
② 都 道 府 県

第6-1表 その他の物品賃貸業務(リース)の

区 分	そ の 他 の 物 品 賃 貸									
	学術研究, 専門・ 技術サービス業		宿泊業, 飲食サービス業		生活関連サービス業, 娯楽業		教育, 学習支援業		サービス業	
	該 当 事業所数	年間契約高 (百万円)	該 当 事業所数	年間契約高 (百万円)	該 当 事業所数	年間契約高 (百万円)	該 当 事業所数	年間契約高 (百万円)	該 当 事業所数	年間契約高 (百万円)
全 国 計	15	11	74	2,786	68	2,657	51	276	72	1,109
北海道	…	-	…	17	…	365	…	4	…	-
青森	…	-	…	-	…	-	…	-	…	-
岩手	…	-	…	-	…	-	…	-	…	-
宮城	…	-	…	1	…	0	…	0	…	0
秋田	…	-	…	-	…	-	…	-	…	-
山形	…	-	…	x	…	-	…	-	…	x
福島	…	-	…	-	…	-	…	-	…	-
茨城	…	1	…	9	…	4	…	2	…	2
栃木	…	0	…	33	…	-	…	-	…	5
群馬	…	-	…	x	…	x	…	x	…	x
埼玉	…	-	…	292	…	-	…	-	…	249
千葉	…	-	…	-	…	-	…	-	…	-
東京都	…	-	…	339	…	1,235	…	77	…	29
神奈川県	…	-	…	244	…	20	…	-	…	126
新潟	…	1	…	1	…	2	…	-	…	1
富山	…	-	…	293	…	21	…	9	…	13
石川	…	-	…	x	…	x	…	-	…	x
福井	…	-	…	-	…	-	…	-	…	-
山梨	…	-	…	-	…	-	…	-	…	-
長野	…	-	…	-	…	-	…	-	…	58
岐阜	…	-	…	-	…	-	…	-	…	-
静岡県	…	-	…	2	…	1	…	0	…	0
愛知県	…	-	…	333	…	-	…	-	…	88
三重	…	1	…	39	…	20	…	6	…	10
滋賀	…	-	…	x	…	-	…	-	…	x
京都	…	-	…	-	…	-	…	-	…	-
大阪	…	7	…	1,009	…	706	…	7	…	5
兵庫県	…	-	…	-	…	-	…	-	…	-
奈良	…	-	…	-	…	-	…	-	…	-
和歌山	…	-	…	-	…	-	…	-	…	-
鳥取	…	-	…	-	…	-	…	-	…	-
島根	…	-	…	-	…	-	…	-	…	-
岡山	…	-	…	-	…	x	…	-	…	-
広島	…	-	…	-	…	-	…	-	…	-
山口	…	-	…	-	…	-	…	-	…	-
徳島	…	-	…	-	…	-	…	-	…	-
香川県	…	-	…	-	…	-	…	-	…	-
愛媛	…	-	…	-	…	-	…	-	…	-
高知	…	-	…	-	…	-	…	-	…	-
福岡	…	-	…	9	…	6	…	x	…	19
佐賀	…	-	…	-	…	-	…	-	…	-
長崎	…	-	…	-	…	-	…	-	…	-
熊本	…	-	…	62	…	62	…	125	…	79
大分	…	-	…	-	…	-	…	-	…	-
宮崎	…	-	…	-	…	-	…	-	…	409
鹿児島	…	-	…	-	…	-	…	-	…	-
沖縄	…	-	…	-	…	-	…	-	…	-

注 11 : 同業者とは、契約先(取引相手)がその他の物品賃貸業務を主業として営む事業所の場合をいい、同一企業間の企業内取引を含む。



# 5 人 以 上 の 部 別 統 計 表

契約先産業別の該当事業所数及び年間契約高(つづき)

業 務 ( リ ー ス ) の 契 約 先 産 業 別 ( つ づ き )									
公 務		同 業 者		計		そ の 他			
						そ の 他 の 産 業		個 人	
該 当 事 業 所 数	年 間 契 約 高 ( 百 万 円 )	該 当 事 業 所 数	年 間 契 約 高 ( 百 万 円 )	該 当 事 業 所 数	年 間 契 約 高 ( 百 万 円 )	該 当 事 業 所 数	年 間 契 約 高 ( 百 万 円 )	該 当 事 業 所 数	年 間 契 約 高 ( 百 万 円 )
60	1,774	45	271	109	7,955	95	7,506	46	449
...	-	...	-	...	71	...	71	...	-
...	-	...	-	...	-	...	-	...	-
...	-	...	-	...	-	...	-	...	-
...	0	...	0	...	1	...	1	...	0
...	-	...	-	...	-	...	-	...	-
...	-	...	-	...	-	...	-	...	-
...	-	...	-	...	53	...	-	...	53
...	-	...	-	...	116	...	16	...	100
...	0	...	-	...	12	...	6	...	6
...	x	...	x	...	x	...	x	...	-
...	731	...	44	...	15	...	15	...	-
...	-	...	-	...	599	...	599	...	-
...	-	...	47	...	212	...	65	...	148
...	-	...	-	...	342	...	342	...	-
...	1	...	-	...	0	...	0	...	-
...	5	...	10	...	17	...	17	...	-
...	-	...	-	...	x	...	x	...	-
...	-	...	-	...	-	...	-	...	-
...	-	...	-	...	-	...	-	...	-
...	-	...	-	...	-	...	-	...	-
...	0	...	0	...	12	...	12	...	0
...	-	...	13	...	2,666	...	2,666	...	-
...	7	...	4	...	55	...	53	...	2
...	x	...	x	...	x	...	x	...	x
...	-	...	-	...	-	...	-	...	-
...	663	...	-	...	354	...	354	...	-
...	-	...	-	...	-	...	-	...	-
...	-	...	-	...	-	...	-	...	-
...	-	...	-	...	-	...	-	...	-
...	-	...	-	...	-	...	-	...	-
...	115	...	29	...	235	...	235	...	-
...	-	...	-	...	-	...	-	...	-
...	-	...	-	...	-	...	-	...	-
...	-	...	-	...	-	...	-	...	-
...	-	...	-	...	x	...	x	...	-
...	-	...	-	...	-	...	-	...	-
...	9	...	23	...	x	...	43	...	x
...	-	...	-	...	-	...	-	...	-
...	-	...	-	...	-	...	-	...	-
...	125	...	-	...	125	...	62	...	62
...	-	...	-	...	-	...	-	...	-
...	-	...	-	...	-	...	-	...	-
...	-	...	-	...	1,674	...	1,674	...	-
...	-	...	-	...	-	...	-	...	-

2. 事 業 従 事 者  
 ② 都 道 府 県

第6-2表 その他の物品賃貸業務(レンタル)の

区 分	事業所数	そ の 他 の 物 品 賃 貸							
		計		建 設 業		製 造 業		電 気 ・ ガ ス ・ 熱 供 給 ・ 水 道 業	
		該 当 事業所数	年間売上高 (百万円)	該 当 事業所数	年間売上高 (百万円)	該 当 事業所数	年間売上高 (百万円)	該 当 事業所数	年間売上高 (百万円)
全 国 計	4,666	4,596	679,962	641	95,554	416	11,384	328	2,911
北海道	133	133	22,736	…	1,557	…	19	…	34
青森	57	57	6,259	…	149	…	14	…	7
岩手	64	64	7,748	…	557	…	17	…	14
宮城	79	79	17,287	…	9,867	…	-	…	-
秋田	40	40	3,580	…	167	…	3	…	3
山形	48	48	7,170	…	816	…	12	…	-
福島	56	56	5,226	…	327	…	8	…	4
茨城	75	75	8,724	…	959	…	29	…	5
栃木	47	45	5,376	…	1,068	…	19	…	62
群馬	55	55	8,176	…	1,398	…	19	…	35
埼玉	216	216	31,863	…	6,099	…	63	…	40
千葉	212	210	23,680	…	3,179	…	804	…	132
東京都	563	558	132,466	…	13,943	…	6,153	…	1,471
神奈川県	239	233	34,336	…	3,230	…	812	…	10
新潟	86	86	12,566	…	1,918	…	1	…	-
富山	57	57	4,900	…	1,228	…	11	…	9
石川	53	53	6,340	…	772	…	4	…	2
福井	40	40	5,247	…	835	…	7	…	0
山梨	30	30	3,592	…	-	…	-	…	-
長野	116	113	12,626	…	2,172	…	112	…	47
岐阜	83	83	x	…	121	…	6	…	3
静岡県	150	150	15,088	…	593	…	24	…	12
愛知	268	263	36,306	…	8,478	…	729	…	260
三重	81	64	7,506	…	623	…	10	…	5
滋賀	49	49	3,942	…	335	…	32	…	2
京都	124	124	16,443	…	437	…	175	…	-
大阪	372	349	75,519	…	23,290	…	717	…	267
兵庫県	247	247	30,009	…	4,152	…	939	…	266
奈良	31	31	3,837	…	3	…	13	…	3
和歌山	34	34	2,655	…	15	…	12	…	-
鳥取	36	36	3,297	…	37	…	4	…	2
島根	33	33	x	…	86	…	-	…	-
岡山	63	63	10,913	…	737	…	111	…	3
広島	117	116	14,441	…	242	…	45	…	7
山口	62	62	6,051	…	816	…	34	…	7
徳島	30	30	2,632	…	65	…	29	…	13
香川	38	38	x	…	759	…	25	…	84
愛媛	48	48	5,505	…	100	…	66	…	7
高知	8	7	1,316	…	9	…	9	…	3
福岡	263	263	32,333	…	2,809	…	200	…	88
佐賀	25	25	2,399	…	-	…	-	…	-
長崎	37	37	4,120	…	167	…	7	…	2
熊本	49	47	6,983	…	338	…	69	…	-
大分	35	35	6,034	…	201	…	20	…	-
宮崎	35	32	5,053	…	600	…	-	…	-
鹿児島	43	43	5,820	…	-	…	-	…	-
沖縄	40	40	5,687	…	301	…	-	…	-

# 5 人 以 上 の 部 別 統 計 表

契約先産業別の該当事業所数及び年間売上高

業 務 ( レ ン タ ル ) の 契 約 先 産 業 別									
情報通信業		運輸業, 郵便業		卸売業, 小売業		金融業, 保険業		不動産業, 物品賃貸業 (同業者を除く)	
該 当 事業所数	年間売上高 (百万円)	該 当 事業所数	年間売上高 (百万円)	該 当 事業所数	年間売上高 (百万円)	該 当 事業所数	年間売上高 (百万円)	該 当 事業所数	年間売上高 (百万円)
<b>396</b>	<b>17,836</b>	<b>93</b>	<b>1,964</b>	<b>542</b>	<b>13,587</b>	<b>147</b>	<b>1,855</b>	<b>392</b>	<b>10,616</b>
...	19	...	62	...	160	...	84	...	10
...	28	...	-	...	22	...	-	...	7
...	8	...	11	...	119	...	-	...	37
...	54	...	-	...	350	...	3	...	-
...	-	...	3	...	7	...	3	...	985
...	-	...	-	...	12	...	-	...	-
...	4	...	-	...	375	...	-	...	4
...	15	...	-	...	411	...	-	...	15
...	3	...	-	...	25	...	51	...	4
...	35	...	-	...	369	...	-	...	9
...	81	...	36	...	485	...	41	...	97
...	6	...	39	...	221	...	31	...	719
...	15,358	...	1,412	...	2,683	...	1,175	...	1,300
...	1,308	...	9	...	605	...	110	...	381
...	4	...	-	...	569	...	4	...	85
...	6	...	29	...	17	...	29	...	303
...	2	...	-	...	225	...	-	...	493
...	-	...	-	...	5	...	0	...	2
...	-	...	-	...	-	...	-	...	-
...	47	...	-	...	92	...	4	...	617
...	3	...	-	...	9	...	-	...	3
...	12	...	-	...	161	...	-	...	12
...	136	...	10	...	591	...	91	...	191
...	13	...	-	...	14	...	-	...	5
...	2	...	-	...	13	...	11	...	-
...	105	...	-	...	93	...	-	...	731
...	333	...	146	...	2,166	...	27	...	2,963
...	81	...	54	...	68	...	25	...	69
...	-	...	6	...	39	...	30	...	22
...	-	...	-	...	110	...	-	...	-
...	2	...	-	...	6	...	-	...	2
...	-	...	-	...	331	...	6	...	-
...	2	...	23	...	22	...	3	...	10
...	7	...	3	...	925	...	6	...	66
...	9	...	2	...	49	...	6	...	7
...	8	...	-	...	18	...	27	...	28
...	25	...	-	...	25	...	-	...	-
...	7	...	-	...	108	...	-	...	326
...	4	...	3	...	3	...	1	...	3
...	98	...	113	...	938	...	86	...	1,109
...	-	...	-	...	-	...	-	...	-
...	12	...	-	...	168	...	-	...	-
...	-	...	-	...	-	...	-	...	-
...	-	...	-	...	978	...	-	...	-
...	-	...	-	...	-	...	-	...	-
...	-	...	-	...	-	...	-	...	-
...	-	...	-	...	-	...	-	...	-
...	-	...	-	...	-	...	-	...	-

2. 事 業 従 事 者  
 ② 都 道 府 県

第6-2表 その他の物品賃貸業務(レンタル)の

区 分	そ の 他 の 物 品 賃 貸									
	学術研究, 専門・ 技術サービス業		宿泊業, 飲食サービス業		生活関連サービス業, 娯楽業		教育, 学習支援業		サービス業	
	該 当 事業所数	年間売上高 (百万円)	該 当 事業所数	年間売上高 (百万円)	該 当 事業所数	年間売上高 (百万円)	該 当 事業所数	年間売上高 (百万円)	該 当 事業所数	年間売上高 (百万円)
全 国 計	106	1,682	625	16,739	706	38,877	362	2,335	734	34,202
北海道	...	-	...	212	...	3,035	...	50	...	988
青森	...	-	...	29	...	1,556	...	7	...	58
岩手	...	27	...	72	...	837	...	35	...	58
宮城	...	-	...	18	...	481	...	-	...	193
秋田	...	3	...	168	...	-	...	3	...	336
山形	...	-	...	1,325	...	1,469	...	-	...	40
福島	...	28	...	43	...	692	...	32	...	54
茨城	...	9	...	152	...	176	...	43	...	207
栃木	...	312	...	114	...	75	...	2	...	379
群馬	...	-	...	102	...	2,932	...	22	...	785
埼玉	...	41	...	553	...	2,461	...	50	...	1,896
千代田	...	1	...	816	...	1,275	...	173	...	1,063
東京都	...	535	...	4,164	...	8,382	...	778	...	6,355
神奈川県	...	19	...	269	...	1,462	...	75	...	1,523
新潟県	...	4	...	903	...	379	...	75	...	1,373
富山県	...	-	...	51	...	120	...	74	...	92
石川県	...	-	...	163	...	18	...	2	...	257
福井県	...	-	...	0	...	-	...	-	...	260
山梨県	...	-	...	171	...	296	...	-	...	-
長野県	...	2	...	349	...	127	...	41	...	496
岐阜県	...	-	...	77	...	80	...	3	...	20
静岡県	...	-	...	487	...	1,128	...	12	...	766
愛知県	...	29	...	939	...	955	...	9	...	544
三重県	...	-	...	58	...	24	...	5	...	788
滋賀県	...	2	...	16	...	12	...	3	...	63
京都府	...	-	...	75	...	976	...	72	...	4,044
大阪府	...	592	...	1,263	...	4,439	...	212	...	3,815
兵庫県	...	19	...	1,488	...	143	...	23	...	219
奈良県	...	3	...	136	...	111	...	10	...	19
和歌山県	...	3	...	57	...	3	...	-	...	119
鳥取県	...	-	...	150	...	10	...	2	...	22
島根県	...	-	...	37	...	718	...	3	...	-
岡山県	...	11	...	387	...	930	...	3	...	706
広島県	...	9	...	593	...	1,005	...	44	...	169
山口県	...	-	...	141	...	129	...	413	...	78
徳島県	...	18	...	153	...	38	...	22	...	72
香川県	...	-	...	-	...	-	...	-	...	80
愛媛県	...	-	...	411	...	35	...	7	...	63
高知県	...	3	...	3	...	13	...	1	...	40
福岡県	...	11	...	169	...	341	...	24	...	3,550
佐賀県	...	-	...	-	...	138	...	-	...	-
長崎県	...	-	...	411	...	23	...	5	...	764
熊本県	...	-	...	18	...	778	...	1	...	1,234
大分県	...	-	...	-	...	20	...	-	...	350
宮崎県	...	-	...	-	...	-	...	-	...	128
鹿児島県	...	-	...	-	...	1,050	...	-	...	132
沖縄県	...	-	...	-	...	-	...	-	...	-

注 12 : 同業者とは、契約先(取引相手)がその他の物品賃貸業務を主業として営む事業所の場合をいい、同一企業間の企業内取引を含む。

# 5 人 以 上 の 部 別 統 計 表

契約先産業別の該当事業所数及び年間売上高(つづき)

業 務 ( レ ン タ ル ) の 契 約 先 産 業 別 ( つ づ き )									
公 務		同 業 者		計		そ の 他			
						そ の 他 の 産 業		個 人	
該 当 事 業 所 数	年 間 売 上 高 ( 百 万 円 )	該 当 事 業 所 数	年 間 売 上 高 ( 百 万 円 )	該 当 事 業 所 数	年 間 売 上 高 ( 百 万 円 )	該 当 事 業 所 数	年 間 売 上 高 ( 百 万 円 )	該 当 事 業 所 数	年 間 売 上 高 ( 百 万 円 )
<b>458</b>	<b>11,048</b>	<b>726</b>	<b>30,699</b>	<b>3,722</b>	<b>388,674</b>	<b>702</b>	<b>40,641</b>	<b>3,493</b>	<b>348,034</b>
…	104	…	468	…	15,933	…	5,160	…	10,773
…	29	…	30	…	4,322	…	1,203	…	3,118
…	85	…	307	…	5,564	…	153	…	5,412
…	52	…	576	…	5,694	…	1,047	…	4,647
…	82	…	83	…	1,731	…	233	…	1,498
…	31	…	35	…	3,429	…	6	…	3,423
…	20	…	53	…	3,583	…	67	…	3,516
…	105	…	81	…	6,518	…	97	…	6,422
…	20	…	28	…	3,214	…	60	…	3,154
…	232	…	158	…	2,078	…	56	…	2,022
…	132	…	2,546	…	17,242	…	536	…	16,706
…	760	…	575	…	13,885	…	865	…	13,020
…	664	…	9,599	…	58,494	…	10,739	…	47,756
…	405	…	2,420	…	21,697	…	230	…	21,467
…	137	…	52	…	7,061	…	1,663	…	5,398
…	81	…	152	…	2,698	…	33	…	2,665
…	7	…	15	…	4,380	…	121	…	4,259
…	19	…	57	…	4,062	…	1	…	4,061
…	-	…	-	…	3,124	…	1,349	…	1,776
…	1,301	…	94	…	7,126	…	1,105	…	6,021
…	x	…	1,347	…	5,372	…	18	…	5,354
…	68	…	123	…	11,689	…	93	…	11,596
…	475	…	700	…	22,169	…	1,072	…	21,097
…	60	…	969	…	4,933	…	54	…	4,879
…	9	…	4	…	3,438	…	-	…	3,438
…	134	…	560	…	9,043	…	1,413	…	7,630
…	839	…	4,249	…	30,202	…	6,105	…	24,097
…	1,516	…	2,440	…	18,506	…	447	…	18,059
…	15	…	664	…	2,762	…	95	…	2,667
…	28	…	42	…	2,267	…	1,235	…	1,032
…	34	…	6	…	3,021	…	198	…	2,823
…	x	…	69	…	2,961	…	168	…	2,793
…	1,050	…	296	…	6,618	…	121	…	6,497
…	50	…	997	…	10,273	…	62	…	10,211
…	112	…	123	…	4,126	…	49	…	4,076
…	24	…	20	…	2,097	…	24	…	2,073
…	x	…	8	…	3,627	…	176	…	3,452
…	44	…	25	…	4,306	…	42	…	4,264
…	4	…	59	…	1,155	…	58	…	1,097
…	448	…	539	…	21,810	…	1,036	…	20,775
…	-	…	-	…	2,261	…	46	…	2,215
…	47	…	46	…	2,468	…	149	…	2,319
…	688	…	20	…	3,836	…	39	…	3,796
…	402	…	10	…	4,053	…	-	…	4,053
…	55	…	55	…	4,216	…	60	…	4,156
…	-	…	-	…	4,637	…	1,450	…	3,188
…	394	…	-	…	4,992	…	1,710	…	3,282

2. 事 業 従 事 者  
② 都 道 府 県

第7表 その他の物品賃貸業務(レンタル)の貸与物件別の年間売上高・年間契約件数・

区 分	事業所数	計						
		該 当 事業所数	年間売上高 (百万円)	年間契約件数 (件)	保有数	1該当事業所当たり		
						年間売上高 (万円)	年間契約件数 (件)	保有数
<b>全 国 計</b>	<b>4,666</b>	<b>4,596</b>	<b>679,962</b>	<b>538,013,994</b>	<b>124,534,392</b>	<b>14,794</b>	<b>117,060</b>	<b>30,702</b>
北海道	133	133	22,736	4,261,109	4,631,126	17,072	31,997	39,850
青森	57	57	6,259	4,009,930	687,450	11,004	70,504	15,150
岩手	64	64	7,748	6,202,349	1,656,778	12,176	97,472	35,551
宮城	79	79	17,287	5,640,192	959,778	21,919	71,514	20,913
秋田	40	40	3,580	3,491,596	407,935	8,952	87,319	17,408
山形	48	48	7,170	6,908,696	1,214,406	14,881	143,385	29,955
福島	56	56	5,226	5,981,511	950,773	9,323	106,716	18,046
茨城	75	75	8,724	18,803,352	2,543,102	11,650	251,090	33,959
栃木	47	45	5,376	2,096,584	326,780	11,990	46,764	8,200
群馬	55	55	8,176	3,895,962	1,162,445	14,825	70,648	21,079
埼玉	216	216	31,863	37,428,624	6,992,945	14,779	173,607	33,753
千葉	212	210	23,680	20,168,240	4,193,076	11,254	95,848	22,086
東京都	563	558	132,466	61,430,156	17,654,538	23,738	110,085	35,508
神奈川県	239	233	34,336	24,504,826	6,506,762	14,739	105,188	28,818
新潟	86	86	12,566	2,857,091	868,660	14,633	33,270	10,626
富山	57	57	4,900	3,820,168	768,900	8,622	67,219	14,003
石川	53	53	6,340	12,407,979	1,456,331	11,943	233,745	29,273
福井	40	40	5,247	7,251,263	1,004,353	13,018	179,907	31,009
山梨	30	30	3,592	580,938	489,560	11,972	19,365	16,319
長野	116	113	12,626	1,495,132	1,031,816	11,139	13,190	10,288
岐阜	83	83	7,055	5,761,841	950,040	8,485	69,294	17,643
静岡	150	150	15,088	26,477,090	4,385,815	10,037	176,140	31,002
愛知	268	263	36,306	25,921,406	8,852,973	13,818	98,654	35,676
三重	81	64	7,506	12,359,082	1,597,338	11,646	191,762	32,796
滋賀	49	49	3,942	2,928,835	858,211	8,126	60,369	18,718
京都	124	124	16,443	5,741,543	2,549,593	13,249	46,263	25,566
大阪	372	349	75,519	48,554,640	13,231,224	21,608	138,928	44,479
兵庫県	247	247	30,009	30,358,750	5,687,955	12,141	122,824	26,099
奈良	31	31	3,837	7,055,917	901,060	12,390	227,820	34,504
和歌山	34	34	2,655	2,501,059	461,465	7,860	74,027	14,367
鳥取	36	36	3,297	3,515,408	1,015,696	9,160	97,650	35,024
島根	33	33	4,268	4,106,972	1,028,945	13,115	126,211	36,417
岡山	63	63	10,913	9,279,216	1,738,656	17,354	147,569	37,973
広島	117	116	14,441	12,864,668	3,622,325	12,494	111,297	37,771
山口	62	62	6,051	9,195,773	1,522,759	9,812	149,110	32,048
徳島	30	30	2,632	4,274,972	1,879,856	8,833	143,455	71,750
香川	38	38	4,852	7,753,548	1,081,239	12,613	201,540	31,096
愛媛	48	48	5,505	8,503,271	2,269,402	11,363	175,524	73,389
高知	8	7	1,316	603,357	124,617	17,943	82,276	16,993
福岡	263	263	32,333	35,711,557	7,686,716	12,310	135,959	31,739
佐賀	25	25	2,399	4,643,177	488,609	9,791	189,517	21,716
長崎	37	37	4,120	1,603,669	692,108	11,007	42,846	19,614
熊本	49	47	6,983	8,122,733	1,547,168	14,987	174,334	34,041
大分	35	35	6,034	8,798,911	1,128,128	17,420	254,037	36,823
宮崎	35	32	5,053	9,737,099	1,469,082	15,716	302,828	45,689
鹿児島	43	43	5,820	170,352	428,366	13,688	4,006	10,074
沖縄	40	40	5,687	8,233,452	1,827,532	14,206	205,676	47,226

5 人 以 上 の 部  
別 統 計 表

レンタル物品保有数及び1該当事業所当たりの貸与物件別の年間売上高・年間契約件数・レンタル物品保有数

そ の 他 の 物 品 賃 貸 業 務 ( レ ン タ ル )										
映画・演劇用品							音楽・映像記録物			
該 当 事業所数	年間売上高 (百万円)	年間契約件数 (件)	保有数	1該当事業所当たり			該 当 事業所数	年間売上高 (百万円)	年間契約件数 (件)	保有数
				年間売上高 (万円)	年間契約件数 (件)	保有数				
101	20,887	158,624	2,645,752	20,764	1,577	26,593	1,043	110,093	462,663,363	81,660,985
-	-	-	-	-	-	-	7	926	3,760,195	970,954
-	-	-	-	-	-	-	7	420	3,902,309	456,348
-	-	-	-	-	-	-	10	1,625	5,176,330	1,034,019
2	x	x	x	x	x	x	5	682	3,057,576	516,340
-	-	-	-	-	-	-	4	340	2,714,812	283,324
-	-	-	-	-	-	-	11	1,061	6,795,813	869,437
-	-	-	-	-	-	-	10	841	5,343,487	701,047
-	-	-	-	-	-	-	32	2,756	15,375,723	2,025,775
-	-	-	-	-	-	-	4	382	1,643,595	228,674
-	-	-	-	-	-	-	8	x	x	x
1	x	x	-	x	x	-	58	6,189	33,439,650	4,424,054
-	-	-	-	-	-	-	50	4,701	18,373,462	3,504,083
55	14,053	79,468	1,006,052	25,389	1,436	18,176	133	17,717	56,232,809	11,644,905
11	2,749	11,870	93,967	25,233	1,089	8,624	64	8,372	22,940,596	4,577,704
-	-	-	-	-	-	-	7	395	2,102,583	296,234
-	-	-	-	-	-	-	8	428	2,961,854	361,256
-	-	-	-	-	-	-	15	1,375	10,051,226	1,118,029
-	-	-	-	-	-	-	7	920	6,966,021	775,204
-	-	-	-	-	-	-	6	417	536,336	332,886
-	-	-	-	-	-	-	7	589	1,119,845	439,643
-	-	-	-	-	-	-	14	737	4,427,152	726,756
-	-	-	-	-	-	-	41	4,649	22,998,335	3,595,334
4	420	2,871	4	9,610	657	1	64	5,725	22,590,769	4,559,311
-	-	-	-	-	-	-	13	1,484	10,074,276	1,265,959
-	-	-	-	-	-	-	8	758	2,642,891	618,684
8	710	46,721	1,156,505	8,768	5,768	142,778	14	1,435	4,448,423	997,659
15	2,430	17,362	388,880	16,013	1,144	25,621	97	10,511	42,586,034	7,145,460
-	-	-	-	-	-	-	69	6,407	25,805,160	5,037,974
-	-	-	-	-	-	-	7	869	5,574,739	684,750
-	-	-	-	-	-	-	3	315	2,185,242	299,887
-	-	-	-	-	-	-	11	852	3,078,818	861,515
-	-	-	-	-	-	-	8	1,216	3,408,861	708,494
-	-	-	-	-	-	-	9	1,305	7,121,731	928,541
-	-	-	-	-	-	-	27	3,572	10,567,956	3,083,245
-	-	-	-	-	-	-	20	2,328	9,137,596	1,472,260
-	-	-	-	-	-	-	14	1,117	4,159,949	1,695,306
-	-	-	-	-	-	-	7	817	5,884,138	712,162
-	-	-	-	-	-	-	18	2,435	7,825,739	2,105,228
-	-	-	-	-	-	-	2	x	x	x
3	40	155	309	1,161	45	90	60	5,306	28,058,987	4,470,652
-	-	-	-	-	-	-	6	471	3,815,568	389,574
-	-	-	-	-	-	-	10	415	1,384,078	389,979
-	-	-	-	-	-	-	19	1,196	6,009,028	1,038,241
-	-	-	-	-	-	-	11	1,063	6,747,526	805,372
-	-	-	-	-	-	-	14	1,584	8,156,692	1,157,378
-	-	-	-	-	-	-	2	x	x	x
-	-	-	-	-	-	-	19	2,466	7,980,436	1,746,181

2. 事 業 従 事 者  
 ② 都 道 府 県

第7表 その他の物品賃貸業務(レンタル)の貸与物件別の年間売上高・年間契約件数・

区 分	そ の 他 の 物 品									
	1該当事業所当たり			該 当 事 業 所 数	年 間 売 上 高 (百万円)	年 間 契 約 件 数 (件)	保 有 数	年 間 売 上 高 (万円)	貸 衣 し ょ う	
	年 間 売 上 高	年 間 契 約 件 数	保 有 数							
	(万円)	(件)								
<b>全 国 計</b>	<b>10,557</b>	<b>443,664</b>	<b>78,307</b>	<b>1,061</b>	<b>123,640</b>	<b>1,458,401</b>	<b>1,983,687</b>	<b>11,659</b>		
北海道	12,652	513,922	132,704	20	4,519	11,015	38,564	22,178		
青森	5,789	538,250	62,945	13	696	2,916	5,579	5,515		
岩手	15,798	503,254	100,530	6	882	2,255	3,443	14,948		
宮城	13,643	611,515	103,268	13	1,903	6,514	9,478	15,064		
秋田	8,499	678,703	70,831	3	155	1,445	7,083	5,463		
山形	9,830	629,728	80,566	9	2,286	20,563	33,988	25,515		
福島	8,389	532,734	69,893	3	501	6,000	3,333	15,019		
茨城	8,704	485,549	63,972	20	1,666	8,800	12,141	8,173		
栃木	9,785	421,435	58,634	20	1,939	14,074	10,127	9,729		
群馬	x	x	x	19	2,616	16,560	16,048	14,140		
埼玉	10,618	573,682	75,898	29	4,919	55,562	173,705	16,908		
千葉	9,338	364,947	69,601	37	1,961	23,915	34,922	5,238		
東京都	13,278	421,438	87,273	115	21,253	386,921	380,789	18,468		
神奈川県	13,109	359,227	71,682	37	6,569	82,061	53,457	17,605		
新潟	5,544	295,099	41,577	28	4,317	37,762	47,457	15,281		
富山	5,558	385,041	46,963	23	1,195	10,180	30,424	5,156		
石川	9,263	677,026	75,308	19	2,306	35,787	37,865	12,134		
福井	12,547	949,912	105,710	16	2,139	13,394	67,992	13,096		
山梨	6,948	89,389	55,481	8	1,071	17,400	58,000	13,386		
長野	8,104	154,082	60,491	25	1,471	5,515	10,613	5,877		
岐阜	5,460	327,937	53,834	20	963	15,214	46,704	4,844		
静岡	11,254	556,706	87,030	51	4,961	47,132	42,079	9,703		
愛知	8,925	352,183	71,078	58	7,139	138,080	222,919	12,333		
三重	11,296	766,848	96,364	13	1,050	9,661	35,240	7,945		
滋賀	9,479	330,361	77,336	14	906	4,635	7,815	6,605		
京都	10,105	313,153	70,232	38	2,957	59,402	34,342	7,783		
大阪	10,892	441,271	74,040	44	4,139	71,197	115,191	9,484		
兵庫	9,234	371,935	72,613	77	6,002	70,072	95,660	7,809		
奈良	12,671	812,983	99,859	7	461	4,464	13,557	6,371		
和歌山	9,463	655,572	89,966	7	524	2,871	7,000	7,096		
鳥取	7,601	274,544	76,823	10	1,326	6,302	12,065	13,028		
島根	16,125	451,932	93,929	4	669	2,200	6,160	15,204		
岡山	14,113	769,917	100,383	10	586	5,835	22,909	5,966		
広島	13,219	391,116	114,110	41	3,703	40,126	40,069	9,111		
山口	11,410	447,921	72,170	12	792	10,689	22,800	6,648		
徳島	7,754	288,885	117,730	4	750	20,107	32,095	20,829		
香川	10,998	792,096	95,868	18	1,681	8,934	22,229	9,222		
愛媛	13,413	431,079	115,966	4	722	1,038	6,192	19,564		
高知	x	x	x	2	x	x	x	x		
福岡	8,808	465,795	74,215	97	11,502	135,346	61,670	11,908		
佐賀	7,852	635,928	64,929	13	518	7,563	13,805	4,142		
長崎	4,269	142,479	40,145	10	1,539	3,201	10,916	15,388		
熊本	6,207	311,887	53,888	8	1,697	13,134	10,894	22,277		
大分	9,393	596,167	71,157	6	1,311	3,718	8,695	20,454		
宮崎	11,394	586,812	83,265	7	1,319	1,460	5,840	18,063		
鹿児島	x	x	x	17	x	x	x	x		
沖縄	13,331	431,375	94,388	6	538	6,175	15,214	9,385		



# 5 人 以 上 の 部 別 統 計 表

レンタル物品保有数及び1該当事業所当たりの貸与物件別の年間売上高・年間契約件数・レンタル物品保有数(つづき)

賃 貸 業 務 ( レ ン タ ル ) ( つ づ き )								
1該当事業所当たり		その他						
		該 当 事業所数	年間売上高  (百万円)	年間契約件数  (件)	保有数	1該当事業所当たり		
年間契約件数  (件)	保有数					年間売上高  (万円)	年間契約件数  (件)	保有数
1,375	1,917	2,798	425,342	73,733,606	38,243,968	15,204	26,357	15,952
541	2,519	105	17,291	489,899	3,621,607	16,393	4,644	38,697
231	442	37	5,143	104,705	225,524	13,899	2,830	8,844
382	584	51	5,241	1,023,764	619,315	10,302	20,123	18,298
516	750	63	x	x	x	x	x	x
510	2,500	37	3,085	775,339	117,528	8,303	20,869	5,705
2,295	3,794	30	3,823	92,320	310,981	12,563	3,034	13,644
1,800	1,000	46	3,883	632,024	246,392	8,439	13,734	5,776
432	595	43	4,301	3,418,828	505,186	10,110	80,358	10,285
706	508	24	3,055	438,915	87,979	12,781	18,365	4,651
895	867	37	x	x	x	x	x	x
1,910	5,971	151	x	x	2,395,187	x	x	16,289
639	933	133	17,018	1,770,863	654,071	12,770	13,289	5,192
3,362	3,309	285	79,442	4,730,959	4,622,791	27,830	16,574	18,844
2,199	1,433	134	16,646	1,470,299	1,781,634	12,395	10,949	13,738
1,337	1,680	55	7,854	716,747	524,970	14,378	13,121	10,395
439	1,313	34	3,277	848,134	377,220	9,738	25,203	11,889
1,883	1,992	35	2,658	2,320,966	300,436	7,579	66,168	9,464
820	4,163	18	2,188	271,847	161,157	12,404	15,412	13,619
2,175	7,250	16	2,104	27,202	98,674	13,149	1,700	6,167
220	424	81	10,566	369,773	581,560	13,037	4,563	8,554
765	2,350	58	5,356	1,319,475	176,581	9,310	22,937	5,724
922	823	68	5,477	3,431,622	748,402	8,033	50,331	11,923
2,385	3,851	155	23,022	3,189,686	4,070,739	14,899	20,643	28,095
731	2,667	49	4,972	2,275,146	296,139	10,196	46,656	8,969
338	570	28	2,278	281,309	231,711	8,097	9,999	9,098
1,563	904	70	11,341	1,186,997	361,087	16,153	16,907	7,879
1,632	2,899	218	58,438	5,880,048	5,581,693	26,748	26,914	28,234
912	1,305	126	17,600	4,483,518	554,320	13,955	35,550	4,865
618	1,875	23	2,508	1,476,714	202,752	11,027	64,931	11,336
389	948	25	1,816	312,946	154,579	7,342	12,650	6,700
619	1,185	19	1,119	430,289	142,116	5,824	22,394	11,635
500	1,400	27	2,382	695,911	314,291	8,778	25,641	13,752
594	2,333	51	9,021	2,151,650	787,206	17,668	42,138	23,175
987	986	57	7,166	2,256,586	499,011	12,630	39,770	12,943
898	1,915	32	2,932	47,488	27,699	9,137	1,480	1,167
5,585	8,915	14	766	94,916	152,454	5,319	6,591	14,116
490	1,219	20	2,354	1,860,476	346,848	11,631	91,908	20,967
281	1,677	29	2,348	676,494	157,982	8,015	23,096	10,924
x	x	4	854	79,781	43,783	23,296	21,759	11,941
1,401	740	140	15,486	7,517,069	3,154,085	11,072	53,747	23,319
605	1,104	12	1,410	820,046	85,230	11,750	68,337	8,523
320	1,092	25	2,166	216,391	291,214	8,519	8,510	12,506
1,724	1,430	36	4,090	2,100,571	498,033	11,432	58,714	14,380
580	1,357	28	3,660	2,047,668	314,062	12,965	72,542	12,963
200	800	21	2,151	1,578,947	305,864	10,217	74,996	14,528
x	x	29	4,151	132,645	218,946	14,346	4,584	7,566
1,077	2,654	18	2,683	246,841	66,137	15,288	14,066	4,079

2. 事業従事者  
② 都 道 府 県

第8表 年間営業費用、年間営業用固定資産

区 分	事業所数	事業所の年間営業費用(百万円)												
		計	給与 支給総額	貸与 資産原価	リース投資 資産原価	資金原価	減価 償却費	計	賃借料				その他の 営業費用	
									土地・建物	計	機械・装置			
											情報通信機器	その他		
<b>全 国 計</b>	<b>4,666</b>	<b>781,165</b>	<b>178,547</b>	<b>205,189</b>	<b>1,369</b>	<b>5,668</b>	<b>24,708</b>	<b>47,170</b>	<b>38,228</b>	<b>8,942</b>	<b>3,484</b>	<b>5,458</b>	<b>318,514</b>	
北海道	133	24,559	5,150	7,013	-	2	460	1,059	748	310	27	283	10,876	
青森	57	5,849	1,426	1,831	-	266	140	202	193	9	4	5	1,985	
岩手	64	8,738	1,979	3,519	-	15	529	387	347	39	18	22	2,310	
宮城	79	16,065	3,053	3,418	-	125	367	744	598	146	29	116	8,357	
秋田	40	4,439	854	1,747	-	-	303	200	189	10	4	6	1,336	
山形	48	7,594	1,851	1,805	8	5	377	362	287	75	61	15	3,186	
福島	56	5,674	1,679	2,050	-	36	128	237	198	39	10	28	1,544	
茨城	75	10,527	2,110	3,765	-	263	360	645	591	54	13	41	3,385	
栃木	47	5,981	1,706	1,146	-	86	215	578	466	112	20	92	2,250	
群馬	55	7,559	1,636	2,415	-	34	231	372	329	42	8	34	2,871	
埼玉	216	34,829	8,635	9,034	17	68	833	2,571	2,170	402	52	349	13,671	
千葉	212	29,592	5,996	7,618	24	75	468	1,812	1,324	488	54	434	13,599	
東京都	563	150,764	34,286	33,429	521	527	3,578	11,107	8,454	2,653	1,964	688	67,316	
神奈川県	239	41,648	10,176	8,842	118	80	1,182	2,920	2,297	623	153	470	18,330	
新潟	86	12,807	3,190	3,235	-	9	349	524	462	62	11	51	5,500	
富山	57	6,327	1,850	1,315	29	13	213	296	257	39	15	24	2,610	
石川	53	7,234	1,918	2,592	30	15	162	412	363	49	22	26	2,105	
福井	40	6,007	1,334	1,740	-	11	207	244	221	22	5	17	2,472	
山梨	30	3,836	1,153	715	-	-	259	206	162	44	5	39	1,505	
長野	116	14,594	3,116	4,069	-	46	259	560	436	124	27	97	6,543	
岐阜	83	7,818	2,925	1,773	-	28	153	467	355	112	17	95	2,473	
静岡	150	16,169	4,009	4,962	-	35	425	1,463	1,312	151	41	110	5,276	
愛知	268	40,564	10,201	11,362	82	279	2,695	2,873	2,260	614	223	391	13,071	
三重	81	8,430	2,034	2,805	1	6	243	465	407	59	16	42	2,875	
滋賀	49	5,393	1,739	957	64	19	141	316	229	87	28	59	2,158	
京都	124	16,831	4,859	2,163	-	208	971	1,155	1,047	108	31	77	7,476	
大阪	372	93,598	17,708	29,911	305	1,178	1,896	4,620	3,727	892	215	677	37,980	
兵庫	247	36,367	7,674	9,651	-	1,060	905	2,194	1,759	435	93	342	14,883	
奈良	31	4,802	1,460	1,720	-	91	81	248	227	21	2	19	1,202	
和歌山	34	3,009	845	947	-	5	170	220	162	58	31	27	822	
鳥取	36	2,666	824	581	-	16	63	150	141	10	1	8	1,033	
島根	33	3,835	1,083	770	-	19	177	199	171	28	8	20	1,586	
岡山	63	16,432	2,862	5,355	-	63	429	695	593	102	26	76	7,027	
広島	117	16,993	4,009	3,761	46	56	572	1,119	922	197	49	148	7,430	
山口	62	7,022	1,452	1,713	-	122	369	349	320	29	8	21	3,018	
徳島	30	2,743	704	399	-	6	60	202	187	15	3	11	1,373	
香川	38	6,598	1,265	1,950	-	93	151	247	231	17	7	9	2,891	
愛媛	48	6,509	1,523	1,667	-	120	279	574	538	36	18	17	2,346	
高知	8	2,098	702	233	-	42	184	84	81	3	2	1	852	
福岡	263	33,737	7,968	9,733	80	66	1,757	2,058	1,750	307	39	269	12,076	
佐賀	25	3,408	671	817	-	-	89	120	109	11	4	7	1,711	
長崎	37	4,057	1,137	625	-	-	340	280	249	31	10	21	1,674	
熊本	49	8,224	1,644	2,735	6	104	232	350	313	37	18	19	3,153	
大分	35	7,224	1,725	2,531	-	23	518	338	254	84	3	81	2,090	
宮崎	35	6,582	1,317	2,013	36	90	445	324	298	26	3	22	2,356	
鹿児島	43	8,732	1,709	1,021	2	70	334	275	233	42	1	41	5,321	
沖縄	40	6,701	1,404	1,736	-	194	410	349	261	89	82	7	2,607	

# 5 人 以 上 の 部 別 統 計 表

取得額及び年間リース投資資産取得額

事業所の営業用固定資産										事業所のリース投資資産		
取得 事業所数	年間取得額(百万円)									取得 事業所数	年間 取得額  (百万円)	
	計	有形固定資産										無形固定資産
		計	機械・設備・装置			土 地	建物・その他の 有形固定資産					
			計	レンタル・リース物件	情報通信機器			その他				
<b>2,145</b>	<b>50,587</b>	<b>49,942</b>	<b>31,443</b>	<b>25,218</b>	<b>465</b>	<b>5,759</b>	<b>3,581</b>	<b>14,919</b>	<b>645</b>	<b>31</b>	<b>1,854</b>	
87	2,454	2,423	1,752	1,569	48	135	333	339	31	-	-	
34	573	569	452	440	-	11	-	118	4	-	-	
27	530	527	500	491	9	1	15	12	3	-	-	
38	2,693	2,692	2,380	2,373	5	3	87	224	1	-	-	
12	527	521	197	163	-	35	-	324	6	-	-	
28	693	690	423	387	16	20	-	267	3	-	-	
39	578	573	404	382	3	20	3	166	5	-	-	
43	995	980	342	325	2	15	66	572	15	-	-	
19	116	113	101	93	1	7	-	12	2	-	-	
37	1,627	1,608	775	766	7	1	250	583	19	-	-	
86	1,812	1,783	1,421	1,247	22	151	173	189	29	-	-	
87	1,000	992	860	807	7	47	44	87	8	3	24	
232	10,886	10,763	6,542	2,565	115	3,861	1,193	3,028	123	5	777	
102	840	809	761	700	8	53	-	48	31	3	57	
38	954	951	700	586	37	77	2	248	3	-	-	
38	405	401	328	304	9	14	19	55	4	2	x	
28	219	212	117	110	3	4	44	51	8	-	-	
23	394	387	112	78	0	34	23	252	8	-	-	
20	494	490	365	363	2	1	-	125	4	-	-	
52	1,605	1,600	1,567	1,547	3	17	-	33	5	-	-	
37	331	325	265	173	6	87	4	56	6	-	-	
68	1,070	1,061	838	820	5	13	3	219	9	-	-	
142	1,619	1,558	1,008	892	24	92	213	338	61	-	-	
41	545	542	253	200	10	43	54	235	3	-	-	
26	264	260	219	201	8	10	3	38	4	-	-	
63	1,003	984	603	575	16	12	49	332	19	-	-	
134	5,178	5,060	2,004	1,596	17	391	2	3,054	118	4	165	
107	1,462	1,416	400	259	12	130	10	1,006	46	-	-	
18	74	73	58	49	3	6	-	15	1	-	-	
12	221	218	161	155	3	4	14	43	3	-	-	
7	85	84	83	83	-	-	-	1	1	-	-	
16	319	319	220	187	6	27	-	99	-	-	-	
18	769	766	199	145	27	27	-	567	3	-	-	
37	591	591	520	509	4	7	-	71	-	2	x	
18	470	464	284	265	-	19	-	180	6	-	-	
15	447	442	172	155	1	17	80	190	5	-	-	
26	513	513	275	262	5	7	172	65	-	-	-	
26	276	265	259	256	3	0	-	6	11	-	-	
4	148	144	114	99	2	13	-	30	5	-	-	
107	777	772	696	638	7	51	20	57	5	2	x	
14	306	306	110	88	1	22	31	165	-	-	-	
20	465	462	267	182	1	83	137	59	3	-	-	
24	673	664	315	265	4	46	-	349	9	2	x	
27	391	388	267	246	4	17	21	99	3	-	-	
28	831	824	434	401	1	33	320	70	7	3	338	
27	1,576	1,574	849	849	-	-	197	528	2	5	325	
14	789	783	469	374	-	95	-	314	6	-	-	



# 参 考

# 特定サービス産業実態調査規則

昭和四十九年十月五日  
通商産業省令第六十七号  
最終改正 平成二十六年四月二十一日  
経済産業省令第二十二号

(省令の目的)

第一条 統計法（平成十九年法律第五十三号）第二条第四項に規定する基幹統計である特定サービス産業実態統計を作成するための調査（以下「特定サービス産業実態調査」という。）の施行に関しては、この省令の定めるところによる。

(調査の目的)

第二条 特定サービス産業実態調査は、サービス産業の実態を明らかにし、サービス産業に関する施策の基礎資料を得ることを目的とする。

(調査の期日)

第三条 特定サービス産業実態調査は、毎年七月一日現在によつて行う。

(調査の範囲)

第四条 特定サービス産業実態調査は、別表第一に掲げる業種に属する企業及び別表第二に掲げる業種に属する事業所のうち経済産業大臣が指定するもの（以下それぞれ「調査企業」及び「調査事業所」という。）について行う。ただし、別表第一に掲げる業種に属する企業及び別表第二に掲げる業種に属する事業所であつても、次項に規定する警戒区域等にあるもの（避難解除等区域（福島復興再生特別措置法（平成二十四年法律第二十五号）第四条第五号に規定する避難解除等区域をいう。）にあるものを除く。）については、この限りでない。

2 前項ただし書に規定する「警戒区域等」とは、東日本大震災（平成二十三年三月十一日に発生した東北地方太平洋沖地震及びこれに伴う原子力発電所の事故による災害をいう。）に関して原子力災害対策特別措置法（平成十一年法律第一百五十六号）第十五条第三項又は第二十条第二項の規定により内閣総理大臣又は原子力災害対策本部長（同法第十七条第一項に規定する原子力災害対策本部長をいう。）が市町村長（特別区の長を含む。）又は都道府県知事に対して行つた次の各号に掲げるいずれかの指示の対象となつた区域をいう。

一 原子力災害対策特別措置法第二十八条第二項の規定により読み替えて適用される災害対策基本法（昭和三十六年法律第二百二十三号）第六十三条第一項の規定による警戒区域の設定を行うことの指示

二 住民に対し避難のための立退きを行うことを求める指示、勧告、助言その他の行為を行うことの指示

(調査事項)

第五条 特定サービス産業実態調査は、次に掲げる事項のうち、調査企業及び調査事業所の業種及び従業者数に応じて必要なものについて行う。

- 一 事業所名及び所在地
- 二 企業名及び所在地
- 三 本社の所在地
- 四 経営組織及び資本金額又は出資金額
- 五 本支社別
- 六 事業の形態
- 七 会社系統
- 八 年間売上高
- 九 年間契約高及び契約件数
- 十 年間営業費用及び年間営業用固定資産取得額
- 十一 従業者数
- 十二 会員数
- 十三 加盟店数
- 十四 入場者数
- 十五 施設
- 十六 受講生数

(調査票の様式)

第六条 特定サービス産業実態調査は、調査企業及び調査事業所の業種及び従業者数に応じて経済産業大臣が定める様式による調査票（以下単に「調査票」という。）によつて行う。

2 経済産業大臣は、前項の様式を定めたときは告示する。

(報告義務)

第七条 調査事業所の管理責任者及び調査企業を代表する者（以下「報告義務者」という。）は、調査票に掲げる事項について報告しなければならない。ただし、経済産業大臣が指定する企業（以下「一括調査企業」という。）に属する調査事業所にあつては、一括調査企業を代表する者（以下「一括調査企業の報告義務者」という。）が一括して報告しなければならない。

(調査の方法)

第八条 特定サービス産業実態調査は、経済産業大臣がその報告義務者又は一括調査企業の報告義務者に配布する調査票によつて行う。

2 報告義務者又は一括調査企業の報告義務者が調査票の配布を受けなかつたときは、経済産業大臣にその旨を申し出

て、調査票の配布を受けなければならない。

第九条 報告義務者は、調査票に所定の事項を記入し、これに記名して、一部を調査期日の属する年の七月三十一日までに経済産業大臣に提出しなければならない。

2 一括調査企業の報告義務者は、調査票に所定の事項を記入し、これに記名して、一部を調査期日の属する年の八月十五日までに経済産業大臣に提出しなければならない。

3 行政手続等における情報通信の技術の利用に関する法律（平成十四年法律第五十一号）第三条第一項の規定により同項に規定する電子情報処理組織を使用して報告義務者又は一括調査企業の報告義務者が調査票を提出する場合は、経済産業省の所管する法令に係る行政手続等における情報通信の技術の利用に関する法律施行規則（平成十五年経済産業省令第八号）第三条第三項の規定は、適用しない。（フレキシブルディスクによる提出）

第十条 第九条第二項の規定による調査票の提出は、第七条ただし書の規定により報告すべきこととされている事項を調査票の様式に準ずる様式により記録したフレキシブルディスクを提出することにより行うことができる。

（フレキシブルディスクの構造）

第十条の二 前条のフレキシブルディスクは、次の各号のいずれかに該当するものでなければならない。

- 一 日本工業規格X六二二一に適合する九十ミリメートルフレキシブルディスクカートリッジ
- 二 日本工業規格X六二二三に適合する九十ミリメートルフレキシブルディスクカートリッジ

（フレキシブルディスクへの記録方式）

第十条の三 第十条の規定によるフレキシブルディスクへの記録は、次に掲げる方式に従ってしなければならない。

- 一 トラックフォーマットについては、前条第一号のフレキシブルディスクに記録する場合にあつては日本工業規格X六二二二に、同条第二号のフレキシブルディスクに記録する場合にあつては日本工業規格X六二二五に規定する方式
- 二 ボリューム及びファイル構成については、日本工業規格X〇六〇五に規定する方式
- 三 文字の符号化表現については、日本工業規格X〇二〇八附属書一に規定する方式

2 第十条の規定によるフレキシブルディスクへの記録は、日本工業規格X〇二〇一及びX〇二〇八に規定する図形文字並びに日本工業規格X〇二一一に規定する制御文字のうち「復帰」及び「改行」を用いてしなければならない。

（フレキシブルディスクにはり付ける書面）

第十条の四 第十条のフレキシブルディスクには、日本工業規格X六二二一又はX六二二三に規定するラベル領域に、次に掲げる事項を記載した書面をはり付けなければならない。

- 一 調査票名
- 二 調査年
- 三 一括調査企業名
- 四 一括調査企業の報告義務者氏名  
（集計及び公表）

第十一条 経済産業大臣は、調査票及びフレキシブルディスクの内容を審査し、集計した上、その集計の結果を集計後、速やかに公表する。

（調査票等の保存期間）

第十二条 経済産業大臣は、調査票及びフレキシブルディスク並びに集計表を三年間保存する。

2 経済産業大臣は、調査票及びフレキシブルディスク並びに集計表の内容を記録した電磁的記録（電子的方式、磁気的方式その他人の知覚によつては認識することができない方式で作られた記録をいう。）を永年保存する。

（抄）

附 則（平成二六年四月二一日経済産業省令第二二号）  
（施行期日）

第一条 この省令は、公布の日から施行する。

（経過措置）

第二条 調査の期日がこの省令の施行の日前に属する特定サービス産業実態調査については、なお従前の例による。

別表第一（第四条関係）

番号	業 種	業 種 の 範 囲
一	映像情報制作・配給業	統計法第二条第九項に規定する統計基準である日本標準産業分類（以下「日本標準産業分類」という。）に掲げる小分類四一一―映像情報制作・配給業
二	音声情報制作業	日本標準産業分類に掲げる小分類四一二―音声情報制作業
三	新聞業	日本標準産業分類に掲げる小分類四一三―新聞業
四	出版業	日本標準産業分類に掲げる小分類四一四―出版業
五	映像・音声・文字情報制作に附帯するサービス業	日本標準産業分類に掲げる小分類四一六―映像・音声・文字情報制作に附帯するサービス業
六	クレジットカード業、割賦金融業	日本標準産業分類に掲げる小分類六四三―クレジットカード業、割賦金融業

別表第二（第四条関係）

番号	業 種	業 種 の 範 囲
一	ソフトウェア業	日本標準産業分類に掲げる小分類三九一―ソフトウェア業
二	情報処理・提供サービス業	日本標準産業分類に掲げる小分類三九二―情報処理・提供サービス業
三	インターネット附随サービス業	日本標準産業分類に掲げる小分類四〇一―インターネット附随サービス業
四	各種物品賃貸業	日本標準産業分類に掲げる小分類七〇一―各種物品賃貸業
五	産業用機械器具賃貸業	日本標準産業分類に掲げる小分類七〇二―産業用機械器具賃貸業
六	事務用機械器具賃貸業	日本標準産業分類に掲げる小分類七〇三―事務用機械器具賃貸業
七	自動車賃貸業	日本標準産業分類に掲げる小分類七〇四―自動車賃貸業
八	スポーツ・娯楽用品賃貸業	日本標準産業分類に掲げる小分類七〇五―スポーツ・娯楽用品賃貸業



番号	業 種	業 種 の 範 囲
九	その他の物品賃貸業	日本標準産業分類に掲げる小分類七〇九一その他の物品賃貸業
十	デザイン業	日本標準産業分類に掲げる小分類七二六一デザイン業
十一	広告業	日本標準産業分類に掲げる小分類七三一―広告業
十二	機械設計業	日本標準産業分類に掲げる小分類七四三一機械設計業
十三	計量証明業	日本標準産業分類に掲げる小分類七四五―計量証明業
十四	冠婚葬祭業	日本標準産業分類に掲げる小分類七九六一冠婚葬祭業
十五	映画館	日本標準産業分類に掲げる小分類八〇一一映画館
十六	興行場(別掲を除く)、興行団	日本標準産業分類に掲げる小分類八〇二―興行場(別掲を除く)、興行団
十七	スポーツ施設提供業	日本標準産業分類に掲げる小分類八〇四―スポーツ施設提供業
十八	公園、遊園地	日本標準産業分類に掲げる小分類八〇五一公園、遊園地
十九	学習塾	日本標準産業分類に掲げる小分類八二三―学習塾
二十	教養・技能教授業	日本標準産業分類に掲げる小分類八二四―教養・技能教授業
二十一	機械修理業(電気機械器具を除く)	日本標準産業分類に掲げる小分類九〇一一機械修理業(電気機械器具を除く)
二十二	電気機械器具修理業	日本標準産業分類に掲げる小分類九〇二―電気機械器具修理業

物品賃貸業調査票



基幹統計  
特定サービス  
産業実態統計

(各種物品賃貸業、産業用機械器具賃貸業、事務用機械器具賃貸業、  
自動車賃貸業、スポーツ・娯楽用品賃貸業、その他の物品賃貸業)

平成26年7月1日

※整理番号	※都道府県番号	※市区町村番号	※事業所番号

[09]

物品賃貸

★ ★ ★ ★  
記入に当たっては、別紙の「物品賃貸業調査票記入注意」を必ず読んでください。  
※印は記入しない項目は合計が1.0%となるように整数(小数点以下は四捨五入)で記入してください。  
あらかじめ事業所名・所在地等が印刷されている場合は印刷内容を確認して変更があれば必ず訂正してください。

★ ★ ★ ★  
この調査票は、統計法(平成十九年法律第五十二号)に基づき基幹統計調査で、調査対象となる全ての事業者は報告の義務があります。  
この調査票は、統計法(平成十九年法律第五十二号)に基づき基幹統計調査で、調査対象となる全ての事業者は報告の義務があります。  
この調査票は、統計法(平成十九年法律第五十二号)に基づき基幹統計調査で、調査対象となる全ての事業者は報告の義務があります。  
この調査票は、統計法(平成十九年法律第五十二号)に基づき基幹統計調査で、調査対象となる全ての事業者は報告の義務があります。

**1 事業所名及び所在地**

I 事業所名  
フリガナ \_\_\_\_\_  
ローマ字 \_\_\_\_\_

II 事業所の所在地  
〒 \_\_\_\_\_ 電話( ) 局 番 \_\_\_\_\_

III 本社の所在地  
〒 \_\_\_\_\_ 電話( ) 局 番 \_\_\_\_\_  
(貴事業所が支社、営業所の場合には、本社の所在地を下記欄の欄に記入してください。)

**2 経営組織及び資本金額**

I 経営組織  
1 会社  
2 会社以外の法人・団体  
3 個人経営

II 資本金額(又は出資金額)  
千円:百円:十円:億:千円:百万:十万:万円

**3 本社・支社別**

I 事業所の本社・支社別  
1 単独事業所(支社、支店、営業所を持たない事業所)  
2 本社(支社、支店、営業所などを持っている本社、本店)  
3 支社(支社、支店、営業所など)

**4 フランチャイズ**  
(あてはまるものを○で囲んでください。)  
1 フランチャイズに加盟している  
2 フランチャイズに加盟していない

**5 年間売上高** (平成25年1月1日から12月31日までの1年間又は最も近い決算日前1年間について記入してください。)

I 事業所の年間売上高(消費税額を含む。)

事業所の年間売上高	兆	千億	百億	十億	億	千	百	十	万	円

事業所の年間売上高のうち、「物品賃貸業務」について下記IIに記入してください。

注: 調査事項「5~10」については、貴事業所のみ数値等を記入してください。他の事業所分は含みません。

事業所の年間売上高	兆	千億	百億	十億	億	千	百	十	万	円

II Iの「事業所の年間売上高(消費税額を含む。)」に占める業務別年間売上高

物品賃貸業務						その他業務															
区分	兆	千億	百億	十億	億	千	百	十	万	円	区分	兆	千億	百億	十億	億	千	百	十	万	円
各種物品賃貸業務(*) (A)											自動車賃貸業務 (D)										
産業用機械器具賃貸業務 (B)											スポーツ・娯楽用品賃貸業務 (E)										
事務用機械器具賃貸業務 (C)											その他の物品賃貸業務 (F)										

注: 「各種物品賃貸業務 (A)」、「産業用機械器具賃貸業務 (B)」、「事務用機械器具賃貸業務 (C)」、「自動車賃貸業務 (D)」、「スポーツ・娯楽用品賃貸業務 (E)」、「その他の物品賃貸業務 (F)」のうち、売上高が最も多い業務(=以下、主たる業務)のみについて、下記の調査項目「7のII 部門別事業従事者数」及び裏面の「レンタル年間売上高」、「リース年間契約高」及び「レンタル年間売上高」、「リース年間契約高」の物件別割合、「リース年間契約件数」等の項目について記入してください。

\*「各種物品賃貸業務」とは、「総合リース業」、「その他の各種物品賃貸業」(詳細は裏面の最下段を参照。)に該当する場合をいいます。貴事業所が「各種物品賃貸業務 (A)」欄に該当する場合は、物品賃貸業務による売上高を全てこの欄に含めて記入してください。

**6 年間営業費用及び年間営業用固定資産取得額**

I 事業所の年間営業費用(消費税額を含む。)

平成25年1月1日から12月31日までの1年間又は最も近い決算日前1年間について記入してください。

区分	兆	千億	百億	十億	億	千	百	十	万	円
給与支給総額										
貸与資産原価										
リース投資資産原価										
資金原価										
減価償却費										
土地・建物										
貸借料										
機械装置										
情報通信機器										
その他										
その他の営業費用										
合計										

II 事業所の過去1年間における営業用固定資産取得額(消費税額を含む。)

区分	兆	千億	百億	十億	億	千	百	十	万	円
有形固定資産										
機械・装置										
情報通信機器										
その他										
土地										
建物・その他の有形固定資産										
無形固定資産										
合計										

注1: 耐用年数1年以上で取得価額が10万円以上の固定資産の取得額(購入手数料を含む。)を記入してください。  
注2: 過去1年間に営業用固定資産の取得額がない場合は、合計欄に「0」を記入してください。  
注3: 「情報通信機器」とは、有線通信機器、無線通信機器、放送装置、自動交換装置、ファクシミリ、電子計算機、端末機器、補助装置、電子計算機用紙、パソコン、CAD/CAM(コンピュータ設計・製造システム)などをいいます。

III 事業所の過去1年間におけるリース投資資産取得額

区分	兆	千億	百億	十億	億	千	百	十	万	円
リース投資資産										

**7 従業者数**

I 事業所の従業者数

平成26年7月1日現在又はこれに最も近い給与締切日現在で記入してください。

区分	① 個人業主(個人経営の事業主)及び無給の家族従業者	② 有給役員	③ 常用雇用者			⑤ 臨時雇用者(常用雇用者以外の雇用者)	総計(①~⑤の合計)	総計のほかに別経営の事業所に派遣している人
			③ 一般に正社員、正職員などと呼ばれている人	④ パート・アルバイトなど(就業時間換算雇用者数)	④ パート・アルバイトなど(就業時間換算雇用者数)			
男	人	人	人	人	人	人	人	人
女	人	人	人	人	人	人	人	人

注1: 「常用雇用者」とは、1か月を超える雇用契約者と、5月、6月にそれぞれ18日以上働き、現在も雇用されている人を含み、また、「④パート・アルバイトなど」は、事業所で「嘱託」、「パートタイマー」、「アルバイト」又はそれに近い名称で呼ばれている人を含みます。  
注2: 「⑤臨時雇用者」とは、「常用雇用者」以外の雇用者で、1か月以内の期間を定めて雇用されている人又は日々雇用されている人を含みます。  
注3: 「④パート・アルバイトなど」の「就業時間換算雇用者数」は、「パート・アルバイトなど」に記入した従業者全員の総労働時間(1週間分)÷貴事業所(貴社)の所定労働時間(1週間分)によって算出してください。

II 「主たる業務」の部門別事業従事者数(別経営の事業所に派遣している人を除き、別経営の事業所から派遣されている人を含む。)

部門区分	管理・営業部門	保守・管理・操作部門	その他	合計
事業従事者数	人	人	人	人
うち 別経営の事業所から派遣されている人	人	人	人	人

裏面に続く

表面の調査事項「5のⅡ」欄の「各種物品賃貸業務（A）」、「産業用機械器具賃貸業務（B）」、「事務用機械器具賃貸業務（C）」、「自動車賃貸業務（D）」、「スポーツ・娯楽用品賃貸業務（E）」、「その他の物品賃貸業務（F）」のうち、売上高が最も多い業務（＝以下、主たる業務）のみについて、下記の「レンタル年間売上高」、「リース年間契約高」及び「レンタル年間売上高」、「リース年間契約高」の物件別割合、「リース年間契約件数」等の項目について記入してください。

**8 年間売上高、契約高**（平成25年1月1日から12月31日までの1年間又は最も近い決算日前1年間について記入してください。）

I 「主たる業務」の「レンタル年間売上高（消費税額を含む。）」、「リース年間契約高（消費税額を含む。）」

レンタル年間売上高					リース年間契約高（注）				
兆	千億	百億	十億	億	兆	千億	百億	十億	億

注：「リース年間契約高」とは、5のⅡの「主たる業務」の年間売上高とは異なります。  
5のⅡの「主たる業務」に係る過去1年間の契約額を記入してください。

II 「主たる業務」の「レンタル年間売上高」、「リース年間契約高」の物件別割合

物件区分	各種物品（A）											合計
	産業用機械器具（B）								事務用機械器具（C）		合計	
	産業機械	工作機械	土木・建設機械	医療用機器	商業用機械・設備	通信機器	サービス用機械・設備	その他の産業用機械・設備	電子計算機・関連機器	事務用機器		
レンタル年間売上高	%	%	%	%	%	%	%	%	%	%	%	%
リース年間契約高	%	%	%	%	%	%	%	%	%	%	%	%

自動車（D）		各種物品（A）つづき					合計
法人向け	個人向け	スポーツ・娯楽用品（E）	その他（F）				
うち、代車向	個人向け	映画・演劇用品	音楽・映像記録物	貸衣しよう	その他	合計	
%	%	%	%	%	%	100%	
%	%	%	%	%	%	100%	

III 「主たる業務」の「レンタル年間売上高」及び「リース年間契約高」の契約先産業別割合

契約先産業区分	各種物品（A）																その他		合計
	建設業	製造業	電気・ガス・熱供給・水道業	情報通信業	運輸業	卸売業	金融業	不動産業（同業者を除く）	学術研究・専門・技術サービス業	宿泊業・飲食サービス業	生活関連サービス業・娯楽業	教育・学習支援業	サービス業	公務員	同業者	その他の産業	個人		
レンタル年間売上高	%	%	%	%	%	%	%	%	%	%	%	%	%	%	%	%	%	100%	
リース年間契約高	%	%	%	%	%	%	%	%	%	%	%	%	%	%	%	%	%	100%	

**9 年間契約件数**

I-1 「主たる業務」のリース年間契約件数

（主たる業務が各種物品賃貸業務、産業用機械器具賃貸業務、事務用機械器具賃貸業務の場合。）

業務区分	各種物品賃貸業務（A）	産業用機械器具賃貸業務（B）	事務用機械器具賃貸業務（C）			
				リース年間契約件数	件	件
うち保守・管理・操作の条件（義務）のある契約件数	件	件	件	件	件	件

契約期間		
1年を超え3年未満	3年以上5年未満	5年以上
件	件	件

I-2 「主たる業務」のレンタル年間契約件数及びリース年間契約件数

（主たる業務が自動車賃貸業務、その他の物品賃貸業務の場合。）

業務区分	自動車（D）			その他（F）				
	法人向け	うち、代車向	個人向け	映画・演劇用品	音楽・映像記録物	貸衣しよう	その他	
レンタル年間契約件数	台	台	台	件	件	件	件	
リース年間契約件数	台	台	台	件	件	件	件	
うち保守・管理の条件（義務）のある契約件数	台	台	台	件	件	件	件	

注：調査事項「9のI-1」の（A）～（C）いずれかのリース年間契約件数について下欄の契約期間別に件数を記入してください。  
リース年間契約件数と契約期間別件数の合計は同じ件数になるように入力してください。

★表面 調査事項「5のⅡ」で記入した（A）～（D）、（F）の業務のうちで、売上高が最も多い業務1つ（＝主たる業務）について、調査事項「9のI-1」又は「9のI-2」の（A）～（D）、（F）の表のうち、該当する業務の表のみに、主たる業務の「レンタル年間売上高」及び「リース年間契約高」に係る年間契約件数を記入してください。  
★「リース」については、売上高ではなく「契約高」に係る件数を記入してください。

以下は、主たる業務が「自動車賃貸業務（D）」「スポーツ・娯楽用品賃貸業務（E）」「その他の物品賃貸業務（F）」のいずれかの場合にのみ記入してください。

**10 保有数量等**

5のⅡの「主たる業務」が「自動車賃貸業務（D）」の場合、下記の項目を記入してください。

I 「自動車賃貸業務」に係る保有自動車台数

区分	数量
レンタル	台
リース	台

II 「自動車賃貸業務」のレンタル業務年間売上高におけるインターネットを経由して受付けた割合

インターネット受付割合		%
-------------	--	---

注：調査事項「8-I」の「レンタル年間売上高」を100%として、それに占める割合を記入してください。なお、割合は、小数点以下は四捨五入して、整数で記入してください。

5のⅡの「主たる業務」が「スポーツ・娯楽用品賃貸業務（E）」の場合、下記の項目を記入してください。

III 賃貸物件、商品保有数量及び貸出数量、営業日数

III-1 主な賃貸物件（主たる賃貸物件一つを○で囲んでください。）

1. スキー、 2. スケート 3. 自転車 4. ヨット、水上バイク、 5. テント 6. その他  
スノーボード モーターボート

III-2 「スポーツ・娯楽用品賃貸業務」に係る商品保有数量及び貸出し数量

区分	数量				
	万	千	百	十	一
保有					
貸出し					

III-3 営業日数

区分	数量
年間営業日数	日

5のⅡの「主たる業務」が「その他の物品賃貸業務（F）」の場合、下記の項目を記入してください。

IV レンタル物品の保有数量

区分	保有数量
映画・演劇用品	
音楽・映像記録物	
貸衣しよう	
その他	

\*表面 調査事項「5のⅡ」に関連する「総合リース業」、「その他の各種物品賃貸業」の詳細については、以下のとおりです。

1：総合リース業

産業機械、設備、その他の物品を特定の使用者にかわって調達し、それを賃貸する事業のうち、賃貸するものが、「産業用機械器具賃貸業務（B）」、「事務用機械器具賃貸業務（C）」、「自動車賃貸業務（D）」、「スポーツ・娯楽用品賃貸業務（E）」、「その他の物品賃貸業務（F）」の5業務で取り扱う物件のうちの3つ以上にわたり、かつ、賃貸する期間が1年以上にわたるもので、その期間中に解約できる旨の定めがない条件で賃貸する業務をいいます。

2：その他の各種物品賃貸業

物品賃貸業のうち、「産業用機械器具賃貸業務（B）」、「事務用機械器具賃貸業務（C）」、「自動車賃貸業務（D）」、「スポーツ・娯楽用品賃貸業務（E）」、「その他の物品賃貸業務（F）」の5業務で取り扱う物のうちの3つ以上にわたる各種の物品を賃貸するものであって、他に分類されない業務をいいます。

備考（記入内容について特記すべき事項があれば記入してください。）

記入者（記入内容の照会に回答できる人）の部署名と氏名

報告者（代表者）の氏名

部署名	フリガナ 氏名
-----	------------

物品賃貸業調査票

(各種物品賃貸業、産業用機械器具賃貸業、事務用機械器具賃貸業、自動車賃貸業、スポーツ・娯楽用品賃貸業、その他の物品賃貸業)

平成26年7月1日

※整理番号 ※都道府県番号 ※市区町村番号 ※事業所番号



基幹統計 特定サービス 産業実態統計

[09] 物品賃貸

記入に当たっては、別紙の「物品賃貸業調査票記入注意」を必ず読んでください。

この調査は、統計法(平成十九年法律第五十二号)に基づき基幹統計調査で、調査対象となる全ての事業者は報告の義務があります。

1 事業所名及び所在地
I 事業所名
II 事業所の所在地
III 本社の所在地

2 経営組織及び資本金額
I 経営組織
II 資本金額(又は出資金額)
3 本社・支社別
4 フランチャイズ

5 年間売上高(平成25年1月1日から12月31日までの1年間又は最も近い決算前1年間について記入してください)
I 事業所の年間売上高(消費税額を含む。)
II Iの「事業所の年間売上高(消費税額を含む。)」に占める業務別年間売上高

6 年間営業費用及び年間営業用固定資産取得額
I 事業所の年間営業費用(消費税額を含む。)
II 事業所の過去1年間における営業用固定資産取得額(消費税額を含む。)
III 事業所の過去1年間におけるリース投資資産取得額

7 従業者数
I 事業所の従業者数
II 「主たる業務」の部門別従業員数(別経営の事業所に派遣している人を除き、別経営の事業所から派遣されている人を含む。)

裏面に続く

表面の調査事項「5のⅡ」欄の「各種物品賃貸業務（A）」、「産業用機械器具賃貸業務（B）」、「事務用機械器具賃貸業務（C）」、「自動車賃貸業務（D）」、「スポーツ・娯楽用品賃貸業務（E）」、「その他の物品賃貸業務（F）」のうち、売上高が最も多い業務（＝以下、主たる業務）のみについて、下記の「レンタル年間売上高」、「リース年間契約高」及び「レンタル年間売上高」、「リース年間契約高」の物件別割合、「リース年間契約件数」等の項目について記入してください。

**8 年間売上高、契約高**（平成25年1月1日から12月31日までの1年間又は最も近い決算前1年間について記入してください。）

I 「主たる業務」の「レンタル年間売上高（消費税額を含む）」、「リース年間契約高（消費税額を含む）」

レンタル年間売上高					リース年間契約高（注）				
兆	千億	百億	十億	億	兆	千億	百億	十億	億

注：「リース年間契約高」とは、5のⅡの「主たる業務」の年間売上高とは異なります。  
5のⅡの「主たる業務」に係る過去1年間の契約額を記入してください。

II 「主たる業務」の「レンタル年間売上高」、「リース年間契約高」の物件別割合

物件区分	各種物品（A）											合計
	産業用機械器具（B）								事務用機械器具（C）		合計	
	産業機械	工作機械	土木・建設機械	医療用機器	商業用機械・設備	通信機器	サービス用機械・設備	その他の産業用機械・設備	電子計算機・同関連機器	事務用機器		
レンタル年間売上高	%	%	%	%	%	%	%	%	%	%	%	%
リース年間契約高	%	%	%	%	%	%	%	%	%	%	%	%

各種物品（A）つづき							合計
自動車（D）			その他（F）				
法人向け	うち、代車向け	個人向け	スポーツ・娯楽用品（E）	映画・演劇用品	音楽・映像記録物	貸衣しよう	その他
%	*** %	%	%	%	%	%	%
%	%	%	%	%	%	%	100%
%	%	%	%	%	%	%	100%

III 「主たる業務」の「レンタル年間売上高」及び「リース年間契約高」の契約先産業別割合

契約先産業区分	各種物品（A）																	その他		合計
	建設業	製造業	電気・ガス・熱供給・水道業	情報通信業	運輸業	卸売業	金融業	不動産賃貸業（同居者を除く）	学術研究・専門・技術サービス業	宿泊業	生活関連サービス業・娯楽業	教育・学習支援業	サービス業	公務	同業者	その他の産業	個人			
レンタル年間売上高	*** %	*** %	*** %	*** %	*** %	*** %	*** %	*** %	*** %	*** %	*** %	*** %	*** %	*** %	*** %	*** %	*** %	*** %	100%	
リース年間契約高	*** %	*** %	*** %	*** %	*** %	*** %	*** %	*** %	*** %	*** %	*** %	*** %	*** %	*** %	*** %	*** %	*** %	*** %	100%	

**9 年間契約件数**

I-1 「主たる業務」のリース年間契約件数

（主たる業務が各種物品賃貸業務、産業用機械器具賃貸業務、事務用機械器具賃貸業務の場合。）

業務区分	各種物品賃貸業務（A）	産業用機械器具賃貸業務（B）	事務用機械器具賃貸業務（C）
リース年間契約件数	*** 件	*** 件	*** 件
うち保守・管理・操作の条件（義務）のある契約件数	*** 件	*** 件	*** 件

契約件数	契約期間		
	1年を超え3年未満	3年以上5年未満	5年以上
*** 件	*** 件	*** 件	*** 件

注：調査事項「9のI-1」の（A）～（C）のいずれかのリース年間契約件数について下欄の契約期間別に件数を記入してください。リース年間契約件数と契約期間別件数の合計は同じ件数になるように記入してください。

I-2 「主たる業務」のレンタル年間契約件数及びリース年間契約件数

（主たる業務が自動車賃貸業務、その他の物品賃貸業務の場合。）

業務区分	自動車（D）			その他（F）			
	法人向け	うち、代車向け	個人向け	映画・演劇用品	音楽・映像記録物	貸衣しよう	その他
レンタル年間契約件数	台	*** 台	台	*** 件	*** 件	*** 件	*** 件
リース年間契約件数	台	台	台	*** 件	*** 件	*** 件	*** 件
うち保守・管理の条件（義務）のある契約件数	台	台	台	*** 件	*** 件	*** 件	*** 件

以下は、主たる業務が「自動車賃貸業務（D）」「スポーツ・娯楽用品賃貸業務（E）」「その他の物品賃貸業務（F）」のいずれかの場合にのみ記入してください。

**10 保有数量等**

5のⅡの「主たる業務」が「自動車賃貸業務（D）」の場合、下記の項目を記入してください。

I 「自動車賃貸業務」に係る保有自動車台数

平成25年12月31日現在で保有している自動車の台数を記入してください。	数量	
	レンタル	リース
	台	台

II 「自動車賃貸業務」のレンタル業務年間売上高におけるインターネットを経由して受付けた割合

インターネット受付割合	割合
	%

注：調査事項「8-I」の「レンタル年間売上高」を100%として、それに占める割合を記入してください。なお、割合は、小数点以下は四捨五入して、整数で記入してください。

5のⅡの「主たる業務」が「スポーツ・娯楽用品賃貸業務（E）」の場合、下記の項目を記入してください。

III 賃貸物件、商品保有数量及び貸出数量、営業日数

III-1 主な賃貸物件（主たる賃貸物件一つを○で囲んでください。）

1. スキー、 2. スケート 3. 自転車 4. ヨット、水上バイク、 5. テント 6. その他  
スノーボード モーターボート

III-2 「スポーツ・娯楽用品賃貸業務」に係る商品保有数量及び貸出し数量

区分	数量				
	万	千	百	十	一
保有					
貸出し					

III-3 営業日数

区分	百	十	一
年間営業日数			

5のⅡの「主たる業務」が「その他の物品賃貸業務（F）」の場合、下記の項目を記入してください。

IV レンタル物品の保有数量

区分	保有数量
映画・演劇用品	*****
音楽・映像記録物	*****
貸衣しよう	*****
その他	*****

\*表面 調査事項「5のⅡ」に関連する「総合リース業」、「その他の各種物品賃貸業」の詳細については、以下のとおりです。

1：総合リース業

産業機械、設備、その他の物品を特定の使用者にかわって調達し、それを賃貸する事業のうち、賃貸するものが、「産業用機械器具賃貸業務（B）」、「事務用機械器具賃貸業務（C）」、「自動車賃貸業務（D）」、「スポーツ・娯楽用品賃貸業務（E）」、「その他の物品賃貸業務（F）」の5業務で取り扱う物件のうちの3つ以上にわたり、かつ、賃貸する期間が1年以上にわたるもので、その期間中に解約できる旨の定めがない条件で賃貸する業務をいいます。

2：その他の各種物品賃貸業

物品賃貸業のうち、「産業用機械器具賃貸業務（B）」、「事務用機械器具賃貸業務（C）」、「自動車賃貸業務（D）」、「スポーツ・娯楽用品賃貸業務（E）」、「その他の物品賃貸業務（F）」の5業務で取り扱う物のうちの3つ以上にわたる各種の物品を賃貸するものであって、他に分類されない業務をいいます。

備考（記入内容について特記すべき事項があれば記入してください。）

記入者（記入内容の照会に回答できる人）の部署名と氏名

報告者（代表者）の氏名

部署名	フリガナ 氏名
-----	------------

特定サービス産業実態調査の調査業種及び調査年次一覧（昭和48年～平成17年）

調査業種	調査年次 (和暦) (西暦)	昭和												平成																				
		48	49	50	51	52	53	54	55	56	57	58	59	60	61	62	63	元	02	03	04	05	06	07	08	09	10	11	12	13	14	15	16	17
		年	年	年	年	年	年	年	年	年	年	年	年	年	年	年	年	年	年	年	年	年	年	年	年	年	年	年	年	年	年	年	年	年
1 物品賃貸業	ビ	○	○	○	○	○	○	○	○	○	○	○	○	○	○	○	○	○	○	○	○	○	○	○	○	○	○	○	○	○	○	○	○	
2 情報サービス業	ビ	○	○	○	○	○	○	○	○	○	○	○	○	○	○	○	○	○	○	○	○	○	○	○	○	○	○	○	○	○	○	○	○	
3 広告業	ビ	○	○	○	○	○	○	○	○	○	○	○	○	○	○	○	○	○	○	○	○	○	○	○	○	○	○	○	○	○	○	○	○	
4 エンジニアリング業	ビ								☆		△	△	△					○	○	○	○	○	○	○	○	○	○	○	○	○	○	○		
5 デザイン業	ビ	○	○				△		△		△						△	△		△		△		△		△		△		△		△		
6 機械設計業	ビ									☆							△		△		△		△		△	△		△		△		△		
7 環境計量証明業	ビ				△	△		△		△		△															△		△		△			
8 ディスプレイ業	ビ							☆				△						△		△		△		△		△		△		△		△		
9 研究開発支援検査分析業	ビ																			☆						△		△		△		△		
10 テレマーケティング業	ビ																									☆	△		△		△		△	
11 コンサルタント業	ビ	○	○				△			△																								
12 トレーディングスタンプ業	ビ						☆																											
13 複写業	ビ																			☆														
14 映画館	娛		△	△			△											△		△		△		△		△		△		△		△		
15 ゴルフ場	娛		△	△			△				△		△					△	△	△		△		△		△		△		△		△		
16 テニス場(テニス練習場を含む。)	娛						☆										△		△		△		△		△		△		△		△			
17 ボウリング場	娛						☆					△							△		△		△		△		△		△		△			
18 遊園地・テーマパーク	娛											☆							△		△		△		△		△		△		△			
19 ゴルフ練習場	娛																☆		△		△		△		△		△		△		△			
20 劇場(貸しホールを含む。)	娛																			☆						△		△		△		△		
21 映画制作・配給業、ビデオ発売業	娛																							☆		△		△		△		△		
22 貸自転車業	娛												☆																					
23 リゾートクラブ	娛																			☆														
24 クレジットカード業	教						☆			△						△	△	○	○	○	○	○	○	○	○	○	○	○	○	○	○	○		
25 葬儀業	教												☆															△		△		△		
26 フィットネスクラブ	教																☆		△		△		△		△		△		△		△			
27 カルチャーセンター	教																			☆							△		△		△			
28 結婚式場業	教																				☆						△		△		△			
29 外国語会話教室	教																					☆					△		△		△			
30 エステティック業	教																											☆		△		△		
31 新聞業、出版業	教																															☆		
調査業種数		5	5	5	5	4	4	7	7	5	5	5	5	6	7	5	5	5	8	9	10	10	9	9	9	10	9	9	10	10	9	10	10	9
調査スキーム		毎年調査3業種 + 周期(2年連続) 調査業種						毎年調査3業種 + 3年周期調査業種(ローテーション業種) + 新規調査業種						毎年調査5業種 + 3年周期調査3~4業種 + 新規調査1~2業種						毎年調査2業種 + 原則カテゴリー別に 3年周期調査														

注: 1.昭和48年～昭和53年調査までの○印は毎年調査業種、△印は2年連続調査業種を表す。また、昭和54年調査以降の○印は毎年調査業種、△印は周期調査業種、☆印は新規調査業種を表す。  
 2.昭和48年～昭和53年調査までの娯楽関連産業のうち、「テニス場(テニス練習場を含む。)」は平成11年調査まではテニス場のみの調査である。  
 3.平成12年～平成17年調査までの調査スキームは、3区分のカテゴリー(ビ:ビジネス支援産業、娛:娯楽関連産業、教:教養・生活関連産業)により実施した。なお、ビジネス支援産業のうち、「物品賃貸業」、「情報サービス業」は平成13年調査から対象範囲を従来の市部から全国へ拡大した。  
 4.平成17年調査までは、「映画制作・配給業、ビデオ発売業」、「エンジニアリング業」、「クレジットカード業」、「外国語会話教室」、「新聞業、出版業」は企業(本社)を対象とし、それ以外は事業所を対象としている。



特定サービス産業実態調査の調査業種及び調査年次一覧（平成18年～26年）

調査年次 (和暦)		平成										
		18年	19	20	21	22	23	24	25	26		
調査業種 (西暦)		06	07	08	09	10	11	12	13	14		
		1	ソフトウェア業	☆	○	○	○	○	平成24年2月1日に実施された「平成24年経済センサス―活動調査」の中で、必要事項を把握することとして中止		○	○
2	情報処理・提供サービス業	☆	○	○	○	○		○		○		
3	インターネット附随サービス業			☆	○	○		○		○		
4	映像情報制作・配給業		☆	○	○	○		○		○		
5	音声情報制作業			☆	○	○		○		○		
6	新聞業			☆	○	○		○		○		
7	出版業			☆	○	○		○		○		
8	映像・音声・文字情報制作に附帯するサービス業			☆	○	○		○		○		
9	クレジットカード業、割賦金融業		☆	○	○	○		○		○		
10	各種物品賃貸業	☆	○	○	○	○		○		○		
11	産業用機械器具賃貸業	☆	○	○	○	○		○		○		
12	事務用機械器具賃貸業	☆	○	○	○	○		○		○		
13	自動車賃貸業			☆	○	○		○		○		
14	スポーツ・娯楽用品賃貸業			☆	○	○		○		○		
15	その他の物品賃貸業			☆	○	○		○		○		
(平成19年まで)		(20年以降)										
16	広告代理業	☆	○	○	○	○		○		○		
17	その他の広告業	☆	○									
18	デザイン・機械設計業		☆	○	○	○		○		○		
	18	機械設計業		○	○	○						
19	計量証明業		☆	○	○	○		○		○		
20	機械修理業(電気機械器具を除く)			☆	○	○		○		○		
21	電気機械器具修理業			☆	○	○		○		○		
22	冠婚葬祭業				☆	○		○		○		
23	映画館				☆	○		○		○		
24	興行場、興行団				☆	○		○		○		
25	スポーツ施設提供業				☆	○		○		○		
26	公園、遊園地・テーマパーク				☆	○		○		○		
27	学習塾				☆	○		○	○			
28	教養・技能教授業				☆	○		○	○			
調査業種数		7	11	21	28	28		28	28			
調査スキーム		毎年調査				毎年調査(標本調査)						

注: 5.平成18年調査からは、①調査対象名簿を業界団体等から事業所・企業統計調査名簿(総務省)へ変更(アクティビティベースから産業格付ベースへ変更)、②調査対象業種の毎年調査化、③調査対象業種の産業分類レベルを日本標準産業分類小分類に統一するなどの改正を実施した。

6.平成18年調査からは、「映像情報制作・配給業」、「音声情報制作業」、「映像・音声・文字情報制作に附帯するサービス業」、「新聞業」、「出版業」、「クレジットカード業、割賦金融業」は企業(本社)を対象とし、それ以外は事業所を対象としている。

7.平成19年11月に日本標準産業分類の改正が行われたため、平成20年調査からは改正産業分類により調査を実施した。

8.平成21年調査からは、調査客体への負担軽減、調査資源の効率化の観点から、母集団数が小規模な業種を除き、標本調査を導入した。









政府統計