

平成26年

特定サービス産業実態調査報告書

デザイン業, 機械設計業編

平成27年9月

経済産業省大臣官房調査統計グループ

序

経済産業省では、サービス産業の実態を明らかにすることを目的に、統計法に基づく基幹統計調査として、毎年「特定サービス産業実態調査」を実施し、その調査結果を報告書として公表しております。

特定サービス産業実態調査は、平成18年調査からサービス統計の整備・拡充を図っており、平成19年以降順次調査対象業種を拡大し、平成21年調査からは対事業所サービス業21業種、対個人サービス業7業種の計28業種について調査を実施しています。

本報告書は、平成26年7月1日現在で実施した特定サービス産業実態調査の結果を取りまとめたものです。

本報告書が行政上の基礎資料として利用されるのみならず、関連業界の経営上の参考資料等として広く国民の皆様に御活用いただければ幸いに存じます。

最後に、特定サービス産業実態調査の実施に当たり、多大なる御協力をいただきました全国の企業及び事業所の方々に対し深く感謝申し上げます。

平成27年9月

経済産業省大臣官房審議官

調査統計グループ長

吉村 忠幸

目 次

序	
利用上の注意	1
調査対象及び調査事項	9
概況	14

統 計 表

第 I 編 デザイン業

1 全規模の部

① 総合統計表

第 1 表	事業所数、従業者数、事業従事者数、年間売上高、年間営業費用、 1 事業所当たり及び1人当たりの年間売上高	38
第 2 表	業務（主業、従業）別の年間売上高	40
第 3 表	経営組織別の事業所数、従業者数及び年間売上高	42
第 4 表	雇用形態別の男女別の従業者数、別経営の事業所から派遣されている人及び デザイン業務の事業従事者数	44
第 5 表	デザイン業務の業務種類別の該当事業所数及び年間売上高、 契約先産業別の該当事業所数及び年間売上高	47

② 都道府県別統計表

第 1 表	事業所数、従業者数、事業従事者数、年間売上高、年間営業費用、 1 事業所当たり及び1人当たりの年間売上高	50
第 2 表	業務（主業、従業）別の年間売上高	52
第 3 表	経営組織別の事業所数、従業者数及び年間売上高	54
第 4 表	雇用形態別の男女別の従業者数、別経営の事業所から派遣されている人及び デザイン業務の事業従事者数	56
第 5 表	デザイン業務の業務種類別の該当事業所数及び年間売上高、 契約先産業別の該当事業所数及び年間売上高	59

2 事業従事者5人以上の部

① 総合統計表

第 1 表	事業所数、従業者数、事業従事者数、年間売上高、 1 事業所当たり及び1人当たりの年間売上高	62
第 2 表	業務（主業、従業）別の年間売上高	64
第 3 表	経営組織別の事業所数、従業者数及び年間売上高	66
第 4 表	雇用形態別の男女別の従業者数、別経営の事業所から派遣されている人及び デザイン業務の部門別事業従事者数	68
第 5 表	デザイン業務の業務種類別の該当事業所数及び年間売上高	72
第 6 表	デザイン業務の契約先産業別の該当事業所数及び年間売上高	74
第 7 表	年間営業費用及び年間営業用固定資産取得額	78

② 都道府県別統計表

第 1 表	事業所数、従業者数、事業従事者数、年間売上高、 1 事業所当たり及び1人当たりの年間売上高	8 2
第 2 表	業務（主業、従業）別の年間売上高	8 4
第 3 表	経営組織別の事業所数、従業者数及び年間売上高	8 6
第 4 表	雇用形態別の男女別の従業者数、別経営の事業所から派遣されている人及び デザイン業務の部門別事業従事者数	8 8
第 5 表	デザイン業務の業務種類別の該当事業所数及び年間売上高	9 2
第 6 表	デザイン業務の契約先産業別の該当事業所数及び年間売上高	9 4
第 7 表	年間営業費用及び年間営業用固定資産取得額	9 8

第Ⅱ編 機械設計業

1 全規模の部

① 総合統計表

第 1 表	事業所数、従業者数、事業従事者数、年間売上高、年間営業費用、 1 事業所当たり及び1人当たりの年間売上高	1 0 2
第 2 表	業務（主業、従業）別の年間売上高	1 0 4
第 3 表	経営組織別の事業所数、従業者数及び年間売上高	1 0 6
第 4 表	雇用形態別の男女別の従業者数、別経営の事業所から派遣されている人及び 機械設計業務の事業従事者数	1 0 8
第 5 表	機械設計業務の業務種類別の該当事業所数及び年間売上高、 契約先産業別の該当事業所数及び年間売上高	1 1 1

② 都道府県別統計表

第 1 表	事業所数、従業者数、事業従事者数、年間売上高、年間営業費用、 1 事業所当たり及び1人当たりの年間売上高	1 1 4
第 2 表	業務（主業、従業）別の年間売上高	1 1 6
第 3 表	経営組織別の事業所数、従業者数及び年間売上高	1 1 8
第 4 表	雇用形態別の男女別の従業者数、別経営の事業所から派遣されている人及び 機械設計業務の事業従事者数	1 2 0
第 5 表	機械設計業務の業務種類別の該当事業所数及び年間売上高、 契約先産業別の該当事業所数及び年間売上高	1 2 3

2 事業従事者5人以上の部

① 総合統計表

第 1 表	事業所数、従業者数、事業従事者数、年間売上高、 1 事業所当たり及び1人当たりの年間売上高	1 2 6
第 2 表	業務（主業、従業）別の年間売上高	1 2 8
第 3 表	経営組織別の事業所数、従業者数及び年間売上高	1 3 0
第 4 表	雇用形態別の男女別の従業者数、別経営の事業所から派遣されている人及び 機械設計業務の部門別事業従事者数	1 3 2
第 5 表	機械設計業務の業務種類別の該当事業所数及び年間売上高	1 3 6

第 6 表	機械設計業務の契約先産業別の該当事業所数及び年間売上高	1 3 8
第 7 表	年間営業費用及び年間営業用固定資産取得額	1 4 2

② 都道府県別統計表

第 1 表	事業所数、従業者数、事業従事者数、年間売上高、 1 事業所当たり及び1人当たりの年間売上高	1 4 6
第 2 表	業務（主業、従業）別の年間売上高	1 4 8
第 3 表	経営組織別の事業所数、従業者数及び年間売上高	1 5 0
第 4 表	雇用形態別の男女別の従業者数、別経営の事業所から派遣されている人及び 機械設計業務の部門別事業従事者数	1 5 2
第 5 表	機械設計業務の業務種類別の該当事業所数及び年間売上高	1 5 6
第 6 表	機械設計業務の契約先産業別の該当事業所数及び年間売上高	1 5 8
第 7 表	年間営業費用及び年間営業用固定資産取得額	1 6 2

参考

特定サービス産業実態調査規則	1 6 6
平成26年 デザイン業，機械設計業調査票	1 7 0
平成26年 デザイン業，機械設計業調査票（簡易票）	1 7 1
特定サービス産業実態調査の調査業種及び調査年次一覧	1 7 2

利用上の注意

I. 調査の概要

1. 調査の目的

特定サービス産業実態調査は、サービス産業の実態を明らかにし、サービス産業に関する施策の基礎資料を得ることを目的とする。

2. 調査の根拠

特定サービス産業実態調査は、統計法(平成19年法律第53号)に基づく基幹統計調査として、特定サービス産業実態調査規則(昭和49年通商産業省令第67号)によって実施される。

なお、特定サービス産業実態調査規則及び調査票様式を参考として掲載している。

3. 調査の期日

平成26年特定サービス産業実態調査は、平成26年7月1日現在で実施した。

なお、年間売上高等調査事項の調査対象期間は、原則、平成25年1月1日から12月31日までの1年間である。

4. 調査の範囲

特定サービス産業実態調査の範囲は、日本標準産業分類(平成25年総務省告示第405号)に掲げる「大分類Gー情報通信業」、「大分類Jー金融業、保険業」、「大分類Kー不動産業、物品賃貸業」、「大分類Lー学術研究、専門・技術サービス業」、「大分類Nー生活関連サービス業、娯楽業」、「大分類Oー教育、学習支援業」及び「大分類Rーサービス業(他に分類されないもの)」に属する小分類のうち、主として経済産業省所管の小分類である。平成26年は、次に掲げる28業種の小分類について当該業務(事業)を主業として営む事業所(一部業種は企業)を対象に調査を行った。

平成26年 特定サービス産業実態調査の調査業種及び調査対象の範囲

(1) 対事業所サービス業(21業種)

調査業種	調査対象の範囲
ソフトウェア業	日本標準産業分類に掲げる小分類 391ーソフトウェア業に属する業務を主業として営む事業所
情報処理・提供サービス業	日本標準産業分類に掲げる小分類 392ー情報処理・提供サービス業に属する業務を主業として営む事業所
インターネット附随サービス業	日本標準産業分類に掲げる小分類 401ーインターネット附随サービス業に属する業務を主業として営む事業所
映像情報制作・配給業	日本標準産業分類に掲げる小分類 411ー映像情報制作・配給業に属する業務を主業として営む企業
音声情報制作業	日本標準産業分類に掲げる小分類 412ー音声情報制作業に属する業務を主業として営む企業
新聞業	日本標準産業分類に掲げる小分類 413ー新聞業に属する業務を主業として営む企業
出版業	日本標準産業分類に掲げる小分類 414ー出版業に属する業務を主業として営む企業
映像・音声・文字情報制作に附帯するサービス業	日本標準産業分類に掲げる小分類 416ー映像・音声・文字情報制作に附帯するサービス業に属する業務を主業として営む企業

調査業種	調査対象の範囲
クレジットカード業、 割賦金融業	日本標準産業分類に掲げる小分類 643－クレジットカード業、割賦金融業に属する業務を主業として営む企業
各種物品賃貸業	日本標準産業分類に掲げる小分類 701－各種物品賃貸業に属する業務を主業として営む事業所
産業用機械器具賃貸業	日本標準産業分類に掲げる小分類 702－産業用機械器具賃貸業に属する業務を主業として営む事業所
事務用機械器具賃貸業	日本標準産業分類に掲げる小分類 703－事務用機械器具賃貸業に属する業務を主業として営む事業所
自動車賃貸業	日本標準産業分類に掲げる小分類 704－自動車賃貸業に属する業務を主業として営む事業所
スポーツ・娯楽用品賃貸業	日本標準産業分類に掲げる小分類 705－スポーツ・娯楽用品賃貸業に属する業務を主業として営む事業所
その他の物品賃貸業	日本標準産業分類に掲げる小分類 709－その他の物品賃貸業に属する業務を主業として営む事業所
デザイン業	日本標準産業分類に掲げる小分類 726－デザイン業に属する業務を主業として営む事業所
広告業	日本標準産業分類に掲げる小分類 731－広告業に属する業務を主業として営む事業所
機械設計業	日本標準産業分類に掲げる小分類 743－機械設計業に属する業務を主業として営む事業所
計量証明業	日本標準産業分類に掲げる小分類 745－計量証明業に属する業務を主業として営む事業所
機械修理業 (電気機械器具を除く)	日本標準産業分類に掲げる小分類 901－機械修理業(電気機械器具を除く)に属する業務を主業として営む事業所
電気機械器具修理業	日本標準産業分類に掲げる小分類 902－電気機械器具修理業に属する業務を主業として営む事業所

(2) 対個人サービス業(7業種)

調査業種	調査対象の範囲
冠婚葬祭業	日本標準産業分類に掲げる小分類 796－冠婚葬祭業に属する業務を主業として営む事業所
映画館	日本標準産業分類に掲げる小分類 801－映画館に属する業務を主業として営む事業所
興行場，興行団	日本標準産業分類に掲げる小分類 802－興行場(別掲を除く)，興行団に属する業務を主業として営む事業所
スポーツ施設提供業	日本標準産業分類に掲げる小分類 804－スポーツ施設提供業に属する業務を主業として営む事業所
公園，遊園地・テーマパーク	日本標準産業分類に掲げる小分類 805－公園，遊園地に属する業務を主業として営む事業所
学習塾	日本標準産業分類に掲げる小分類 823－学習塾に属する業務を主業として営む事業所
教養・技能教授業	日本標準産業分類に掲げる小分類 824－教養・技能教授業に属する業務を主業として営む事業所

5. 調査方法及び経路

(1) 都道府県経由の調査

経済産業省が調査を委託した、特定サービス産業実態調査実施事務局が、郵送により調査票の配布及び収集を行った。

(2) 調査経路

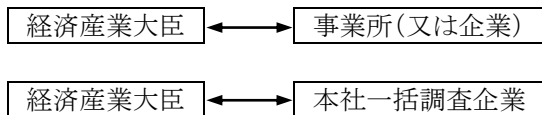

※ 本社一括調査は、調査対象事業所を有する企業本社へ対象となった傘下事業所の調査票を郵送。

6. 調査票の種類及び調査内容

平成 26 年調査は、19 種類の調査票(①「ソフトウェア業、情報処理・提供サービス業及びインターネット附随サービス業調査票」、②「映像情報制作・配給業調査票」、③「音声情報制作業調査票」、④「新聞業調査票」、⑤「出版業調査票」、⑥「映像・音声・文字情報制作に付随するサービス業調査票」、⑦「クレジットカード業、割賦金融業調査票」、⑧「物品賃貸業調査票(各種物品賃貸業、産業用機械器具賃貸業、事務用機械器具賃貸業、自動車賃貸業、スポーツ・娯楽用品賃貸業、その他の物品賃貸業)」、⑨「デザイン業、機械設計業調査票」、⑩「広告業調査票」、⑪「計量証明業調査票」、⑫「冠婚葬祭業調査票」、⑬「映画館調査票」、⑭「興行場、興行団調査票」、⑮「スポーツ施設提供業調査票」、⑯「公園、遊園地・テーマパーク調査票」、⑰「学習塾調査票」、⑱「教養・技能教授業調査票」、⑲「機械修理業、電気機械器具修理業調査票)」を用いて、経営組織、従業者数、年間売上高及び営業費用等の調査を行った。

また、標本調査業種(「7. 標本設計及び抽出方法」の(2)を参照)については、事業従事者数(又は常用雇用者数)が 4 人以下の事業所は調査項目を簡素化した簡易票で調査を行った。

7. 標本設計及び抽出方法

(1) 母集団名簿

平成 24 年経済センサス-活動調査を用い、かつ、特定サービス産業実態調査から得られる最新情報(廃業、対象外、主業変更等)を反映した。

(2) 標本設計を行う業種の選定

調査客体への負担軽減、調査資源の効率化の観点から、28 業種のすべてについて、標本設計を行ったが、母集団数が少ない業種については、全数調査とした。

【全数調査とした業種(7 業種)】

「音声情報制作業」、「クレジットカード業、割賦金融業」、「事務用機械器具賃貸業」、「スポーツ・娯楽用品賃貸業」、「計量証明業」、「映画館」、「公園、遊園地・テーマパーク」

(3) 抽出方法

①層化及び抽出の考え方

業種別・事業従事者規模別・都道府県別に層化抽出した。なお、企業単位の業種については、業種別・常用雇用者規模別・都道府県別に層化抽出した。

基準変数は、原則、売上高とした。ただし、売上高が把握できない場合は、事業従事者数(又は常用雇用者数)とした。

②配分方法

全国計の業種ごとに基準変数に対する標準誤差率が 2.0%以下になるよう標本数を計算した。この標本数を事業従事者規模別(又は常用雇用者規模別)にネイマン配分した後、都道府県別に比例配分した。

層ごとに抽出率が 50%を超える層にあつては、悉皆層と設定した。この場合にあつて、各業種の事業従事者 100 人以上の層は抽出率に依存することなく悉皆層と設定した(中小企業基本法の考え方を踏まえて設定)。その後、抽出層の標本数を再計算し、層ごとの最低標本数を「2」と設定し、標本数を追加した。

【層の区分】

事業従事者規模別(又は常用雇用者規模別)の層は以下の区分とした。

- 1; 4 人以下、2; 5 人～9 人、3; 10 人～29 人、4; 30 人～49 人、5; 50 人～99 人、
6; 100 人～299 人、7; 300 人～499 人、8; 500 人以上

※業種によっては、300 人以上を1つの層と設定。

(4) 都道府県別の標準誤差率の改善

都道府県ごとに基準変数に対する標準誤差率が 20%以内になるよう標本数を追加し、業種別・事業従事者規模別(又は常用雇用者規模別)・都道府県別に、事業所(又は企業)数により比例配分した。

(5) 回収率を勘案した標本数の設定

(4)までに算出した標本数に、過去の都道府県別の回収率の逆数を乗じ、抽出層の標本数を追加した。

(6) 標準誤差率は、次の式による。

$$\text{標準誤差}^2 = \sum_{i=1}^L \{ \text{標準偏差}^2 / \text{標本数} i \} \times \{ (\text{母集団数} i - \text{標本数} i) / (\text{母集団数} i - 1) \} \\ \times \{ \text{母集団数} i^2 / \text{母集団数}^2 \}$$

標準誤差率 = 標準誤差 / 平均

標準偏差 i : 第 i 層の売上高(※)の標準偏差 平均 : 売上高(※)の平均

標本数 i : 第 i 層の標本数 母集団数 i : 第 i 層の母集団数

L : 層の総数

※ 業種ごとに平成 25 年特定サービス産業実態調査の結果を利用。

8. 推計方法

・標本調査業種

標本調査業種の母集団推計は、調査結果を基に業種別・事業従事者規模別(又は常用雇用者規模別)・都道府県別の層ごとに以下により行った。

(1) 調査結果に基づく抽出率の設定

- ①母集団数は、抽出時の母集団に調査時の廃業、対象外等を反映した数による。
- ②有効回答数は、集計事業所(企業)数である。
- ③各層(事前の層)の抽出率の計算

$$\text{各層の抽出率} = \text{当該層の有効回答数} / \text{当該層の母集団数}$$

(2) 個票の拡大推計(事前の層)

個票の拡大推計は、各個票(有効回答)の標本抽出時の層による。

したがって、調査の結果、業種、事業従事者規模(又は常用雇用者規模)、都道府県のいずれかの区分が移動した場合でも、標本抽出時の業種、事業従事者規模(又は常用雇用者規模)、都道府県の区分(事前の層)で拡大推計を行った。

$$\text{各個票の拡大推計値} = 1 / \text{当該層の抽出率} \times \text{当該層の個票データ}$$

・全数調査業種

全数調査業種の未回収事業所(又は企業)の補完は、各調査事項の業種別・事業従事者規模別(又は常用雇用者規模別)・都道府県別の平均値(又は全国平均値)により行った。

9. 調査結果の概要

(1) 調査の回答状況

①業種別の回答状況(標本調査業種)

調査業種	標本数	回答数	回答率	有効回答数	有効回答率
			(%)		(%)
合計 (21業種)	45,514	37,550	82.5	37,471	82.3
ソフトウェア業	2,734	2,424	88.7	2,419	88.5
情報処理・提供サービス業	1,855	1,662	89.6	1,658	89.4
インターネット附随サービス業	810	528	65.2	527	65.1
映像情報制作・配給業	943	745	79.0	739	78.4
新聞業	425	380	89.4	379	89.2
出版業	635	498	78.4	498	78.4
映像・音声・文字情報制作に附随するサービス業	362	281	77.6	279	77.1
各種物品賃貸業	827	806	97.5	804	97.2
産業用機械器具賃貸業	4,434	3,395	76.6	3,375	76.1
自動車賃貸業	1,562	1,274	81.6	1,269	81.2
その他の物品賃貸業	2,774	2,090	75.3	2,085	75.2
デザイン業	2,463	1,987	80.7	1,986	80.6
広告業	1,673	1,428	85.4	1,428	85.4
機械設計業	954	858	89.9	855	89.6
機械修理業(電気機械器具を除く)	2,578	2,144	83.2	2,143	83.1
電気機械器具修理業	2,210	1,898	85.9	1,898	85.9
冠婚葬祭業	2,303	1,916	83.2	1,916	83.2
興行場, 興行団	866	671	77.5	670	77.4
スポーツ施設提供業	2,842	2,393	84.2	2,392	84.2
学習塾	6,465	5,400	83.5	5,400	83.5
教養・技能教授業	5,799	4,772	82.3	4,751	81.9

(注) 標本数、回答数、有効回答数は、廃業、転業及び休業事業所(企業)を含まない。

②業種別の回答状況(全数調査業種)

調査業種	調査対象数	調査票回収数	回収率	集計事業所数	有効回答率
			(%)		(%)
合計 (7業種)	2,854	2,351	82.4	2,318	81.2
音声情報制作業	353	221	62.6	221	62.6
クレジットカード業, 割賦金融業	217	211	97.2	211	97.2
事務用機械器具賃貸業	370	308	83.2	306	82.7
スポーツ・娯楽用品賃貸業	374	242	64.7	238	63.6
計量証明業	848	759	89.5	754	88.9
映画館	540	475	88.0	458	84.8
公園, 遊園地・テーマパーク	152	135	88.8	130	85.5

(注) 調査対象数、回答数、有効回答数は、廃業、転業及び休業事業所(企業)を含まない。

(2) 調査結果の評価

①評価方法

調査結果の評価は、売上高(事業所全体の年間売上高又は企業全体の年間売上高)の達成精度(標準誤差率)を基に行った。

なお、売上高の標準誤差率は、次の式により算出した。

$$\text{標準誤差}^2 = \left\{ \sum_{i=1}^L (\text{標準偏差}^2 / \text{標本数}i) \times \text{母集団数}i \times (\text{母集団数}i - \text{標本数}i) \right\} / \text{母集団数}^2$$

標準誤差率 = 標準誤差 / 平均 標準偏差i : 第i層の売上高の標準偏差 平均 : 売上高の平均

標本数i : 第i層の標本数 母集団数i : 第i層の母集団数 L : 層の総数

②達成精度(標準誤差率)

調査業種	売上高		
	平均(万円)	標準偏差	標準誤差率
ソフトウェア業	62,383	141,281	0.019
情報処理・提供サービス業	43,441	60,869	0.024
インターネット附随サービス業	57,898	108,453	0.068
映像情報制作・配給業	38,998	44,218	0.027
新聞業	275,247	272,111	0.002
出版業	56,418	69,144	0.035
映像・音声・文字情報制作に附随するサービス業	11,256	6,942	0.027
各種物品賃貸業	377,136	394,803	0.049
産業用機械器具賃貸業	36,443	51,117	0.023
自動車賃貸業	31,271	43,480	0.022
その他の物品賃貸業	16,582	35,604	0.040
デザイン業	3,983	3,387	0.013
広告業	88,973	124,324	0.016
機械設計業	7,895	5,692	0.016
機械修理業(電気機械器具を除く)	17,338	16,952	0.016
電気機械器具修理業	16,911	18,251	0.015
冠婚葬祭業	23,172	21,623	0.018
興行場, 興行団	39,091	58,244	0.035
スポーツ施設提供業	15,005	14,426	0.016
学習塾	1,910	2,381	0.015
教養・技能教授業	1,173	2,021	0.023

10. 概況及び統計表について

(1) 統計表の種類について

統計表について、平成 21 年調査より標本抽出を導入したことに伴い、事業従事者(又は常用雇用者)4 人以下の事業所を簡易票で調査を行う業種は、事業従事者数(又は常用雇用者数)により集計事項が異なることから、以下の構成とした。

・全規模の部

通常票、簡易票で調査している項目について集計した。

・事業従事者(又は常用雇用者)5人以上の部

通常票で調査している項目について集計した。

(2) 公表数値について

- ・標本調査で実施した業種の場合、拡大推計して集計後に四捨五入をしているため、総計と内訳の合計とが一致しない場合がある。
- ・全数調査で実施した業種の場合であっても、回収出来ない事業所(又は企業)の数値(欠測値)については、欠測値の補完を行い集計後に四捨五入をしているため、総計と内訳の合計とが一致しない場合がある。
- ・単位当たり換算の値は、各数値に単位以下の数値を有しているため、公表値から求めても一致しない場合がある。

(3) 記号及び注記について

- ・「-」は該当数値なし、「0」は単位未満、「▲」は数値がマイナスであることを表している。
なお、「…」は、回収標本数が少ないために表章できない項目を表している。
- ・「x」は、1 又は 2 である事業所(又は企業)に関する数値で、これをそのまま掲げると個々の報告者の秘密が漏れるおそれがあるため、数値を秘匿した箇所である。また、3 以上の事業所(又は企業)に関する数値であっても、1 又は 2 の事業所(又は企業)の数値が合計との差引きで判明する箇所は、「x」で表した。
- ・「該当事業所(又は企業)数」は、当該項目に記載のあった事業所(又は企業)数をいい、調査事業所(又は企業)の内数を示す。
- ・「事業従事者数(又は常用雇用者数)」は、事業所(又は企業)の従業者数計から別経営の事業所(又は企業)に派遣されている人を除き、別経営の事業所(又は企業)から派遣されている人を加えたものである。

11. 過去の調査結果との比較について

- (1) 平成 21 年調査より標本調査の導入及び未回収事業所の推計を行っていることから、平成 20 年以前の特定サービス産業実態調査結果との単純比較はできない。
- (2) また、平成 26 年調査では、標本調査の母集団を変更したため、前回比較をする場合に注意が必要である。
- ① 標本調査:平成 21 年調査より標本調査として実施
 - ② 母集団名簿:
 - ・平成 21 年、22 年調査:平成 18 年事業所・企業統計調査
 - ・平成 25 年調査 :平成 21 年経済センサス-基礎調査
 - ・平成 26 年調査 :平成 24 年経済センサス-活動調査
 - ③ 業種分類:日本標準産業分類の小分類
 - ④ 業種格付:主業格付(事業所・企業を最も売上高の大きい業種に格付して調査)
 - ⑤ 調査実施年:毎年調査(ただし、経済センサス-活動調査の実施年は中止)
 - ⑥ 調査時期:
 - ・平成 21 年、22 年調査:11 月
 - ・平成 25 年、26 年調査: 7 月

平成 21 年調査以降の特定サービス産業実態調査の枠組み

	標本調査(一部業種は全数調査)					
	21年	22年	23年	24年	25年	26年
調査名	平成21年 特定サービス産業 実態調査	平成22年 特定サービス産業 実態調査	平成24年 経済センサス- 活動調査 との重複を 避けるため 中止		平成25年 特定サービス産業 実態調査	平成26年 特定サービス産業 実態調査
実施年月	21年11月	22年11月			25年7月	26年7月
売上高等の 対象期間	20年11月1日～ 21年10月31日	21年11月1日～ 22年10月31日			24年1月～12月	25年1月～12月
母集団	平成18年 事業所・企業統計調査				平成21年 経済センサス- 基礎調査	平成24年 経済センサス- 活動調査

「平成 21 年経済センサス-基礎調査」と「事業所・企業統計調査」を比較する場合の留意事項

平成 21 年経済センサス-基礎調査は、我が国の事業所及び企業を対象に新しく創設した調査です。事業所・企業統計調査(平成 18 年まで実施)と調査の対象は同様ですが、調査手法が以下の点において異なることから、平成 18 年事業所・企業統計調査との差数が全て増加・減少を示すものではありません。

- ・商業・法人登記等の行政記録の活用
- ・会社(外国の会社を除く)、会社以外の法人及び個人経営の事業所の本社等において、当該本社等の事業主が当該支所等の分も一括して報告する「本社等一括調査」の導入 等

よって、統計表の時系列比較を行っておりません。その点を十分にご留意願います。

資料:平成 21 年経済センサス-基礎調査報告書(総務省)

II. その他の注意事項

1. この統計表に掲載された**数値を他に転載する場合は、「平成 26 年特定サービス産業実態調査報告書(経済産業省)」**による旨を明記してください。

2. この統計表に関する質問は、下記宛にお願いします。

経済産業省 大臣官房 調査統計グループ 構造統計室

住 所 〒100-8902 東京都千代田区霞が関 1 丁目 3 番 1 号

電 話 03(3501)0327 (ダイヤルイン)

e-mail qqcebd@meti.go.jp

本書に記載されている内容は、経済産業省のホームページにも掲載されています。
統計情報アクセス用URL <http://www.meti.go.jp/statistics/index.html>

調査対象及び調査事項

デザイン業、機械設計業について

1. 調査対象

- (1) **デザイン業の調査対象**は、顧客の要請に応じて工業的・商業的製品又はその他の造形物、装飾の製造・製作に関し、販売を目的に用途、材質、製作法、形状、色彩、模様、配置、証明などについて設計、表現する業務を行う事業所である。

業務種類としては、以下のものが該当する。

- ① インダストリアルデザイン・・・（機器、スポーツ用品など）
- ② グラフィックデザイン・・・（ポスター、装丁、パンフレットなど）
- ③ インテリアデザイン・・・（室内の構成と装飾）
- ④ パッケージデザイン・・・（箱、商品個装など）
- ⑤ ディスプレイデザイン・・・（展示構成、店舗・店頭装飾、ウィンドディスプレイなど）
- ⑥ テキスタイル、ファッションデザイン（カーテン、既製服、鞆、装身具、履物など）
- ⑦ マルチメディアデザイン・・・（デジタルコンテンツ、Webなどのオンラインプロダクツなど）
- ⑧ その他のデザイン・・・（クラフト、ジュエリー、看板などのサイン、庭園、建物など）

ただし、デザインにより一貫して製造・販売までを行う事業所（衣服製造業、漆器製造業など）は、対象としない。

- (2) **機械設計業の調査対象**は、顧客の要請により、機械、電気工学を基本として創意、考案し、機械の物理的実体の具体的構造を決定して、その機械を製造するための計画組立図面及び設計書等の作成並びに、制作可能な詳細図面を作成する業務を行う事業所である。

ただし、①プラントエンジニアリング業、②機械設計から製造までを一貫して行う事業所、③自社の機械製造を行うための機械設計業務のみを行っている事業所は、対象としない。

2. 調査事項

- (1) **事業所数**は、調査結果（平成26年7月1日現在）の母集団数である。

事業所のうち、「**単独事業所**」とは、他の場所に同一経営の本社・本店や支社・支店、営業所などを持たない事業所。

「**本社**」とは、他の場所に同一経営の支社・支店、営業所などがあり、それらのすべてを統括している本社・本店の事業所。「**支社**」とは、他の場所にある同一経営の本社・本店の統括を受けている支社・支店、営業所などの事業所。

なお、**該当事業所数**とは、当該項目に記載のあった事業所数をいい、集計事業所数の内数である。したがって、ある調査事項によっては、複数の項目に記載している事業所が存在しているため事業所数を「該当事業所数」で表記している。

- (2) **経営組織別**は、法律の規定により法人格を認められて事業を営むものうち、株式会社、有限会社、合同会社、合資会社及び合名会社は「**会社**」、前記以外のは「**会社以外の法人・団体**」（外国に本社・本店がある外国の会社を含む。）である。また、「**個人経営**」は個人で事業を営んでいるものである（個人による共同経営の場合を含む。）。

- (3) **資本金額（又は出資金額）**は、平成26年7月1日現在で払込済みの資本金又は出資金の額。

(4) **従業者数**は、平成 26 年 7 月 1 日現在の数値。

①**従業者数**とは、事業所に所属している者で、当該業務(デザイン業務、機械設計業務をいう。)以外の業務の従業者及び他の会社(企業)など別経営の事業所へ出向・派遣している者又は下請けとして他の会社など別経営の事業所で働いている者(送出者)を含み、他の会社など別経営の事業所から出向・派遣されている者又は下請けとして他の会社など別経営の事業所からきて働いている者(受入者)を含まない。

雇用形態別項目区分は、以下のとおりである。

ア「**個人業主(個人経営の事業主)及び無給の家族従業者**」、「**有給役員**」、「**常用雇用者**」、「**臨時雇用者**」

a「**個人業主(個人経営の事業主)及び無給の家族従業者**」のうち、**個人業主(個人経営の事業主)**とは、個人経営の事業主(共同経営者を含む。)で、実際にこの事業所に従事している者。**無給の家族従業者**とは、個人業主の家族で、賃金、給与を受けずに事業所の業務に常時従事している者。

b「**有給役員**」とは、経営組織が「会社」、「会社以外の法人・団体」の役員(常勤、非常勤を問わない)で報酬や給与を受けている者。

c **常用雇用者**とは、「一定の期間を定めずに雇用されている者、又は1か月を超える期間を定めて雇用されている者」又は「平成 26 年 5 月と 6 月にそれぞれ 18 日以上働き、平成 26 年 7 月 1 日現在も雇用されている者」で「一般に正社員、正職員と呼ばれている者」、「パート・アルバイトなど」に区分される。

・「**一般に正社員、正職員と呼ばれている人**」とは、常用雇用者のうち、一般に正社員、正職員と呼ばれている者。

・「**パート・アルバイトなど**」とは、「一般に正社員、正職員などと呼ばれている人」以外で「嘱託」、「パート」、「アルバイト」又はそれに近い名称と呼ばれている者。契約社員もここに含まれる。

・「**就業時間換算雇用者数**」とは、「パート・アルバイトなど」に記入した従業者全員の総労働時間(1週間分)を所定労働時間(1週間分)で除して算出した人数。

d「**臨時雇用者**」とは、常用雇用者以外の雇用者で、1か月以内の期間を定めて雇用されている者又は日々雇用されている者。

イ「**総計のうち、別経営の事業所に派遣している人**」とは、事業所の従業者(2. (4))のうち、他の会社など別経営の事業所に出向・派遣している者又は下請けとして他の会社など別経営の事業所で働いている者。

②「**総計のほか、別経営の事業所から派遣されている人**」とは、当該事業所に他の会社など別経営の事業所から出向・派遣されている者又は下請けとして他の会社など別経営の事業所からきて働いている者(受入者)。

(5) **事業従事者数**は、平成 26 年 7 月 1 日現在の数値。

事業従事者数とは、事業所の従業者(2. (4))から「別経営の事業所に派遣している人」を除き、「別経営の事業所から派遣されている人」を含めた人数の計。

①**デザイン業務、機械設計業務の部門別事業従事者数**は、デザイン業務、機械設計業務に従事する下記の部門別の事業従事者数をいう。

ア「**管理・営業部門**」とは、一般に総務、企画、人事、経理、予算などの業務及びデザイン業務、機械設計業務の受注契約、顧客の意向を自社の各部門へ伝達するなどの業務に従事する者。

〈**デザイン部門**〉

イ「**インダストリアル**」とは、機器、スポーツ用品のデザイン業務に従事する者。

ウ「**グラフィック**」とは、ポスター、装丁、パンフレットなどのデザイン業務に従事する者。

エ「**インテリア**」とは、室内の構成と装飾のデザイン業務に従事する者。

オ「パッケージ」とは、箱、商品個装などのデザイン業務に従事する者。

カ「ディスプレイ」とは、展示構成、店舗・店頭装飾、ウィンドディスプレイなどのデザイン業務に従事する者。

キ「テキスタイル、ファッション」とは、カーテン、既製服、靴、装身具、履物などのデザイン業務に従事する者。

ク「マルチメディア」とは、デジタルコンテンツ、Webなどのオンラインプロダクツなどのデザイン業務に従事する者。

ケ「その他」とは、陶磁器製品などのクラフト、ジュエリー、看板などのサイン、庭園、建物などのデザイン業務に従事する者。

②うち、別経営の事業所から派遣されている人は、上記部門別事業従事者数のうち、他の会社など別経営の事業所から出向・派遣されている者又は下請けとして働いている者。

〈機械設計部門〉

コ「機械系」とは、機械部門に従事する者。

サ「電気系」とは、電気部門に従事する者。

シ「その他」とは、上記以外の土木・建築系、情報システム系などに従事する者。

(6) **年間売上高**は、平成25年1月1日から12月31日までの1年間又は調査日に最も近い決算日前の1年間に得た事業所全体の売上高及び業務別(「デザイン業務、機械設計業務」)の売上高で、利益や所得ではなく経費を差し引く前の売上高に消費税額を含めた金額。したがって、当該年間売上高には、営業として行っていない財産運用や財産売却による収入は含まない。

(7) **業務種類別**の区分は、以下のとおり。

〈デザイン業務〉

①「**インダストリアル**」とは、機器、スポーツ用品のデザイン業務。

②「**グラフィック**」とは、ポスター、装丁、パンフレットなどのデザイン業務。

③「**インテリア**」とは、室内の構成と装飾のデザイン業務。

④「**パッケージ**」とは、箱、商品個装などのデザイン業務。

⑤「**ディスプレイ**」とは、展示構成、店舗・店頭装飾、ウィンドディスプレイなどのデザイン業務。

⑥「**テキスタイル、ファッション**」とは、カーテン、既製服、靴、装身具、履物などのデザイン業務。

⑦「**マルチメディア**」とは、デジタルコンテンツ、Webなどのオンラインプロダクツなどのデザイン業務。

⑧「**その他**」とは、陶磁器製品などのクラフト、ジュエリー、看板などのサイン、庭園、建物などのデザイン業務。

〈機械設計業務〉

①「**基本設計**」とは、機械や装置の基本仕様決定のための基本計算、基本構想図、全体計画図、技術図書の作成などの基本設計業務及び設計の総合管理業務。

②「**計画設計**」とは、基本設計に基づき、機械や装置の機能・構造・機構などの具体化を図る計画設計業務又は、基本設計を基に、実績のある機械や装置参考例を応用して機能・構造・機構などの具体化を図る類似計画設計を作成する業務。

③「**詳細設計**」とは、詳細計画図の作成、作成に伴う検討図・強度計算書・組立図、部品図等を作成するための業務。

④「**コンサルティング**」とは、機械・装置の設置、操作等の技術的・経済的、又は立地条件等の情報を提供する業務。

⑤「**その他**」とは、テクニカルイラスト、トレース、出張業務、派遣業務など上記以外の業務。

(8) **年間営業費用**は、平成 25 年1月 1 日から 12 月 31 日までの1年間又は調査日に最も近い決算日前の1年間の事業所全体の「給与支給総額」、「外注費」、「減価償却費」、賃借料(「土地・建物」、「機械・装置」)及び「その他の営業費用」の計(消費税額を含む)。

①「**給与支給総額**」は、1年間に支給した給与額(基本給、賞与、諸手当等で定期的、臨時的に支払われたもの)及び退職金の総額(税込み)。

なお、営業費用から支払われる「役員」の報酬及び賞与、「パート・アルバイト等」、「臨時雇用者」の給与、当該事業所で主として「給与を支払っている出向・派遣者(他の会社など別経営の事業所で働いている者)」の給与を含む。

②「**外注費**」は、業務の一部又は全部を委託若しくは下請けなどの形式で外注した場合の費用で、この外注費には本社・支社・営業所間の同一企業内取引も含む。

③「**減価償却費**」は、取得価額が 10 万円以上の建物、機械・設備・装置などの償却費。

④「**賃借料**」は、「土地・建物」又は「機械・装置」を借りて業務を営んでいる場合の1年間の賃借料の額。

ア「**土地・建物**」は、土地・建物を借りて業務を営んでいる場合の、この1年間の賃借料。管理費などの共益費、月極駐車料金も含む。

イ「**機械・装置**」は、電算機やパソコンなどの「情報関連機器」、自動車などの「輸送用機器」、複写機などの「事務用機器」などの1年間の賃借料の額であり、「情報通信機器」と「その他」に分かれる。

・「情報通信機器」は、有線通信機器、無線通信機器、放送装置、自動交換装置、ファクシミリ、電子計算機、端末機器、補助装置、電子計算機附属機器、パソコンなどの賃借料の額。

・「その他」は、自動車などの「輸送用機器」、複写機などの「事務用機器」など、情報通信機器以外の機械・装置の賃借料の額。

⑤「**その他の営業費用**」は、上記①～④以外の営業費用で以下のものである。

荷造発送費、支払手数料、販売手数料、旅費、交通費、消耗品費、備品費、交際費、修繕費、租税公課、寄付金、福利厚生費、諸会費、会議費、通信費、水道光熱費、広告・宣伝費、派遣労務費、土地・建物及び機械・装置以外の賃借料など。

(9) **年間営業用固定資産取得額**は、事業所において平成 25 年 1 月 1 日から 12 月 31 日までの1年間又は調査日に最も近い決算日前の1年間に取得した有形固定資産(「機械・設備・装置」、「土地」、「建物・その他の有形固定資産」)及び無形固定資産の額(消費税額を含む)。

①「**機械・設備・装置**」は、耐用年数1年以上で取得価額が 10 万円以上の情報通信機器、工具器具、機械、設備、装置、備品などの購入費用。

②「**土地**」は、土地の購入費用及び既存の土地整備に要した費用。

③「**建物・その他の有形固定資産**」は、建物の購入費用、改築・改装費用、給・排水及びガス設備、冷暖房設備などの建物付属設備の購入費用及びその他取得した有形固定資産の購入費用など。

④「**無形固定資産**」は、借地権、ソフトウェア、特許権、商標権、実用新案権、意匠権、電話加入権、営業権など物的な存在形態を持たない固定資産(法的権利又は経済的権利)の購入に要した費用。

概 況

平成26年特定サービス産業実態調査

【全体の概況】

1. 事業所数

- ① 対事業所サービス業(21業種)についてみると、「情報処理・提供サービス業」1万1071事業所(前年比47.3%増)、「各種物品賃貸業」1375事業所(同15.6%増)、「計量証明業」843事業所(同1.7%増)と3業種で増加となったが、「ソフトウェア業」2万2331事業所(同▲24.1%減)、「産業用機械器具賃貸業」8808事業所(同▲18.4%減)、「広告業」9286事業所(同▲16.3%減)など18業種で減少となった(第1表)。
- ② 対個人サービス業(7業種)についてみると、「教養・技能教授業」7万9509事業所(前年比▲6.7%減)、「学習塾」4万9319事業所(同▲2.5%減)、「興行場, 興行団」2342事業所(同▲12.6%減)など全ての業種で減少となった(第1表)。

第1表 事業所(企業)数、従業者数及び年間売上高

業種区分	事業所数 企業数※	前年比	従業者数	前年比	年間売上高 (年間取扱高)		主業年間売上高 (年間取扱高)		主業割合 (%)
		(%)		(百人)	(%)	(億円)	(%)	(億円)	
対事業所サービス業(21業種)									
ソフトウェア業	22,331	▲24.1	6,637	▲14.1	126,189	▲9.4	102,934	▲6.6	81.6
情報処理・提供サービス業	11,071	47.3	3,109	24.5	67,306	18.4	47,639	19.2	70.8
インターネット附属サービス業	3,012	▲32.4	510	▲5.8	16,169	▲14.5	14,651	▲12.9	90.6
映像情報制作・配給業※	3,088	▲5.9	448	▲12.6	12,043	▲12.5	10,469	▲11.4	86.9
音声情報制作業※	353	▲7.1	60	▲1.2	3,657	1.9	3,034	▲3.0	83.0
新聞業※	773	▲12.7	567	▲2.3	21,277	▲0.8	18,565	0.0	87.3
出版業※	3,522	▲7.7	583	▲5.5	19,870	▲5.5	18,378	▲6.3	92.5
映像・音声・文字情報制作に附帯するサービス業※	1,702	▲3.7	162	1.7	1,916	1.6	1,766	▲0.1	92.2
クレジットカード業, 割賦金融業※	217	▲4.0	510	0.8	617,930	8.3	459,104	8.4	74.3
各種物品賃貸業	1,375	15.6	227	28.9	38,703	1.7	31,555	▲0.9	81.5
産業用機械器具賃貸業	8,808	▲18.4	704	▲19.2	35,697	▲4.6	29,374	▲5.5	82.3
事務用機械器具賃貸業	450	▲5.1	45	▲29.9	9,780	▲10.8	7,311	▲12.9	74.8
自動車賃貸業	5,015	▲5.5	364	▲10.9	15,918	▲16.4	14,329	▲17.4	90.0
スポーツ・娯楽用品賃貸業	351	▲11.6	19	▲18.8	121	▲19.1	105	▲20.6	86.1
その他の物品賃貸業	8,495	▲11.9	760	▲11.8	10,113	▲5.4	8,005	▲5.2	79.2
デザイン業	8,161	▲16.0	329	▲11.7	3,240	▲7.1	3,031	▲8.8	93.6
広告業	9,286	▲16.3	1,234	▲8.0	82,620	▲9.3	80,555	▲9.8	97.5
機械設計業	6,440	▲14.1	515	▲10.6	5,113	▲3.5	4,863	▲1.3	95.1
計量証明業	843	1.7	203	0.7	2,215	1.7	1,851	8.5	83.6
機械修理業(電気機械器具を除く)	11,890	▲4.6	1,032	▲1.6	19,406	0.6	16,338	▲3.6	84.2
電気機械器具修理業	7,159	▲17.8	697	▲18.5	13,370	▲22.2	10,769	▲21.5	80.5
対個人サービス業(7業種)									
冠婚葬祭業	9,862	▲2.4	1,292	▲23.3	22,852	▲18.3	21,909	▲18.5	95.9
映画館	523	▲3.9	174	▲7.9	2,513	▲3.9	1,931	▲4.8	76.8
興行場, 興行団	2,342	▲12.6	286	▲37.4	9,155	▲2.0	8,273	▲2.1	90.4
スポーツ施設提供業	12,921	▲0.6	2,779	▲4.2	19,389	▲6.1	16,732	▲6.4	86.3
公園, 遊園地・テーマパーク	147	▲9.8	415	▲1.2	5,928	13.6	2,804	12.2	47.3
学習塾	49,319	▲2.5	3,288	▲2.5	9,422	▲3.1	9,356	▲3.3	99.3
教養・技能教授業	79,509	▲6.7	2,565	▲2.8	9,328	3.0	8,934	3.3	95.8

注1: ※印の付いている業種は企業を対象として調査を行っている。

注2: 「クレジットカード業, 割賦金融業」は年間取扱高(信用供与額, それに伴う手数料収入等の収入額及びその他の売上高)。

注3: 従業者数は調査時点(平成26年7月1日)現在, 年間売上高(年間取扱高)は平成25年実績。

2. 従業者数

- ① 対事業所サービス業(21業種)についてみると、「情報処理・提供サービス業」31万911人(前年比24.5%増)、「各種物品賃貸業」2万2666人(同28.9%増)など5業種で増加となった。他方、「ソフトウェア業」66万3745人(同▲14.1%減)、「産業用機械器具賃貸業」7万379人(同▲19.2%減)、「電気機械器具修理業」6万9682人(同▲18.5%減)など16業種で減少となった(第1表)。
- ② 対個人サービス業(7業種)についてみると、「冠婚葬祭業」12万9166人(前年比▲23.3%減)、「興行場、興行団」2万8581人(同▲37.4%減)、「スポーツ施設提供業」27万7876人(同▲4.2%減)など全ての業種で減少となった(第1表)。
- ③ 雇用形態別にみると、対事業所サービス業のうち「正社員・正職員」の比率が高い業種は、「ソフトウェア業」(89.3%)、「各種物品賃貸業」(87.4%)、「新聞業」(78.3%)の順であった(第1図)。
- 対個人サービス業のうち「パート・アルバイトなど」の比率が高い業種は、「映画館」(87.1%)、「学習塾」(69.0%)、「公園、遊園地・テーマパーク」(61.7%)の順であった(第1図)。

第1図 従業者の雇用形態別構成比

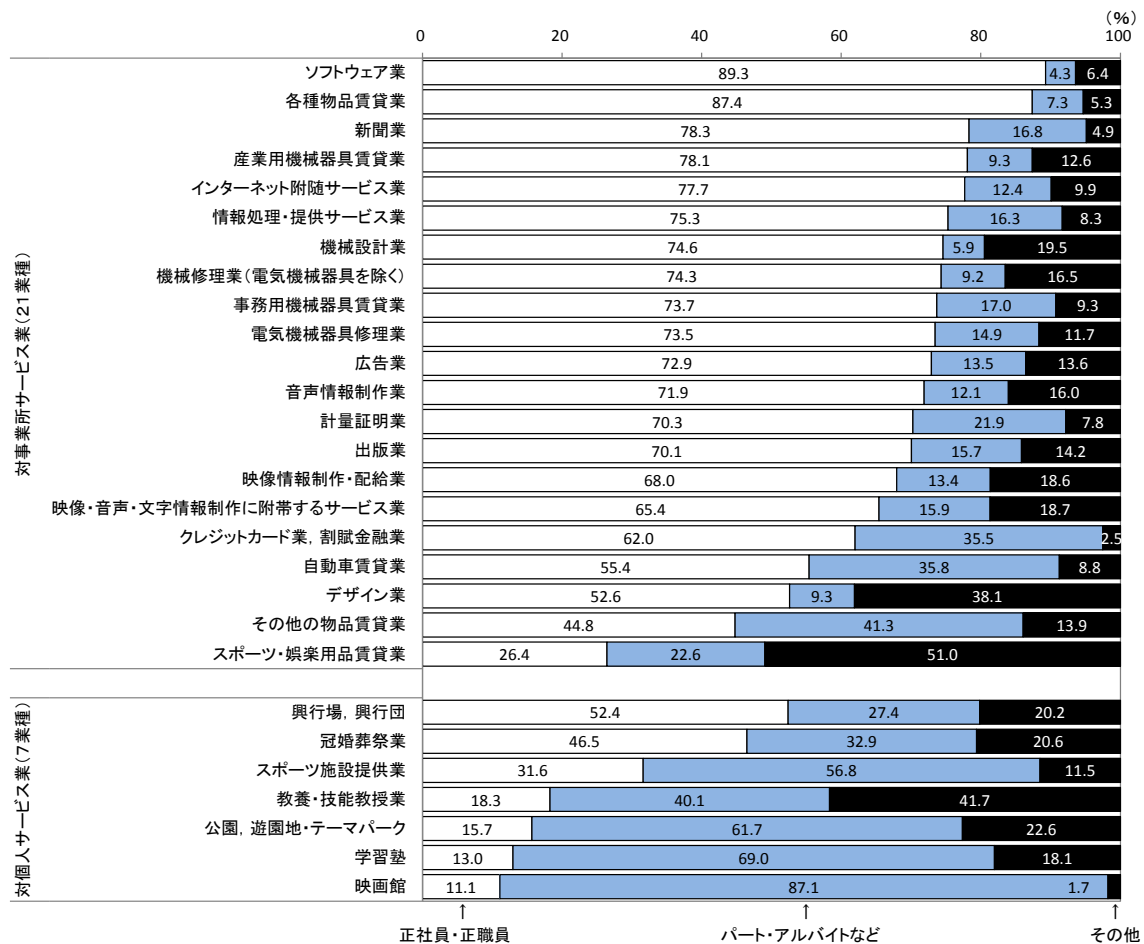

注1:「映像情報制作・配給業」、「音声情報制作業」、「新聞業」、「出版業」、「映像・音声・文字情報制作に附帯するサービス業」、「クレジットカード業、割賦金融業」は、企業を対象として調査を行っている。

注2:「その他の雇用形態」は、個人業主及び家族従業者、有給役員、臨時雇用者。

3. 年間売上高(平成 25 年実績)

① 対事業所サービス業(21業種)についてみると、「情報処理・提供サービス業」6兆7306億円(前年比18.4%増)、「各種物品賃貸業」3兆8703億円(同1.7%増)など7業種が増加となった。他方、「ソフトウェア業」12兆6189億円(同▲9.4%減)、「広告業」8兆2620億円(同▲9.3%減)、「電気機械器具修理業」1兆3370億円(同▲22.2%減)など14業種で減少となった。

なお、クレジットカード業、割賦金融業は、61兆7930億円(同8.3%増)となった(第1表、第2図)。

② 対個人サービス業(7業種)についてみると、「公園、遊園地・テーマパーク」5928億円(前年比13.6%増)、「教養・技能教授業」9328億円(同3.0%増)の2業種が増加となった。他方、「冠婚葬祭業」2兆2852億円(同▲18.3%減)、「スポーツ施設提供業」1兆9389億円(同▲6.1%減)など5業種で減少となった(第1表、第2図)。

第2図 年間売上高の前年比

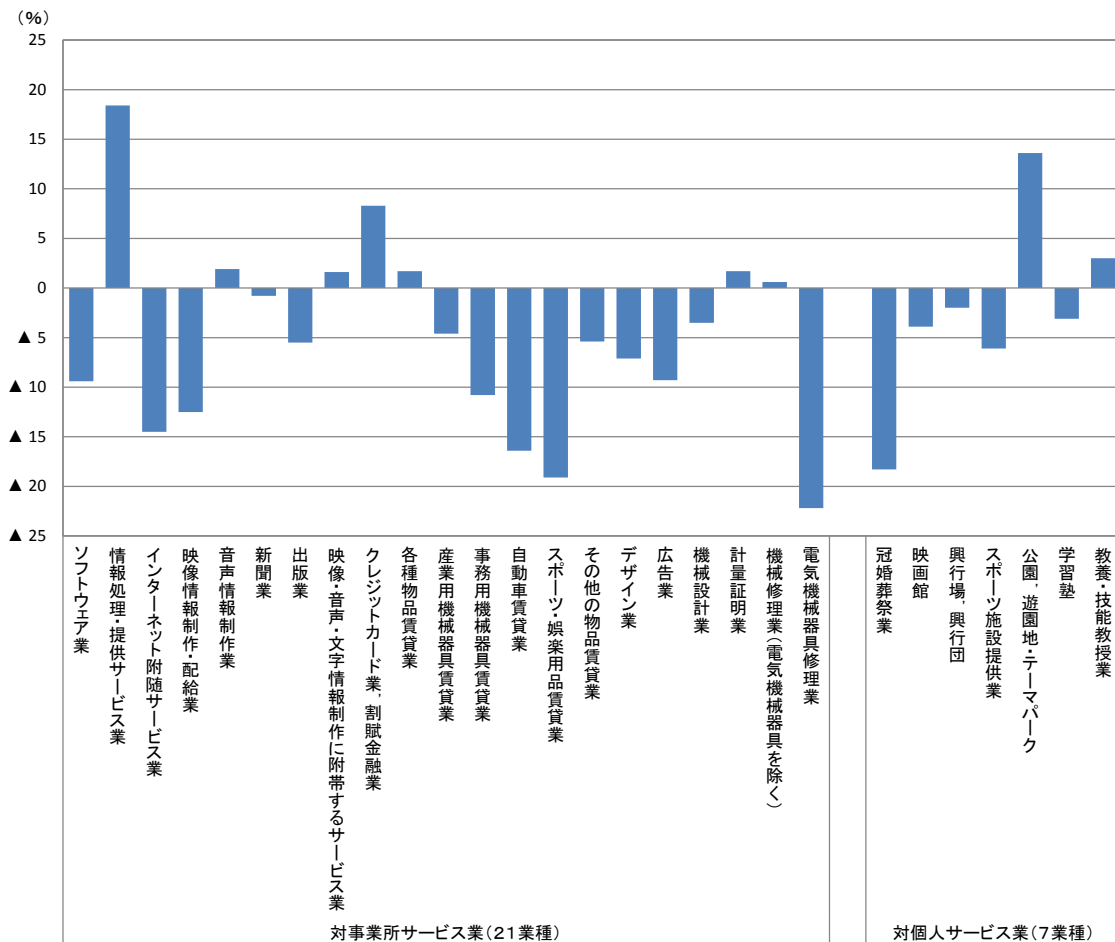

注1:「映像情報制作・配給業」、「音声情報制作業」、「新聞業」、「出版業」、「映像・音声・文字情報制作に附帯するサービス業」、「クレジットカード業、割賦金融業」は、企業を対象として調査を行っている。

注2:「クレジットカード業、割賦金融業」は年間取扱高(信用供与額、それに伴う手数料収入等の収入額及びその他の売上高)。

③ 事業所(企業)の年間売上高に占める主業の割合をみると、対事業所サービス業では「広告業」(97.5%)を最高に、以下、「機械設計業」(95.1%)、「デザイン業」(93.6%)の順であった(第3図)。

対個人サービス業では、「学習塾」(99.3%)を最高に、以下、「冠婚葬祭業」(95.9%)、「教養・技能教授業」(95.8%)の順であった(第3図)。

第3図 年間売上高における主業の構成比

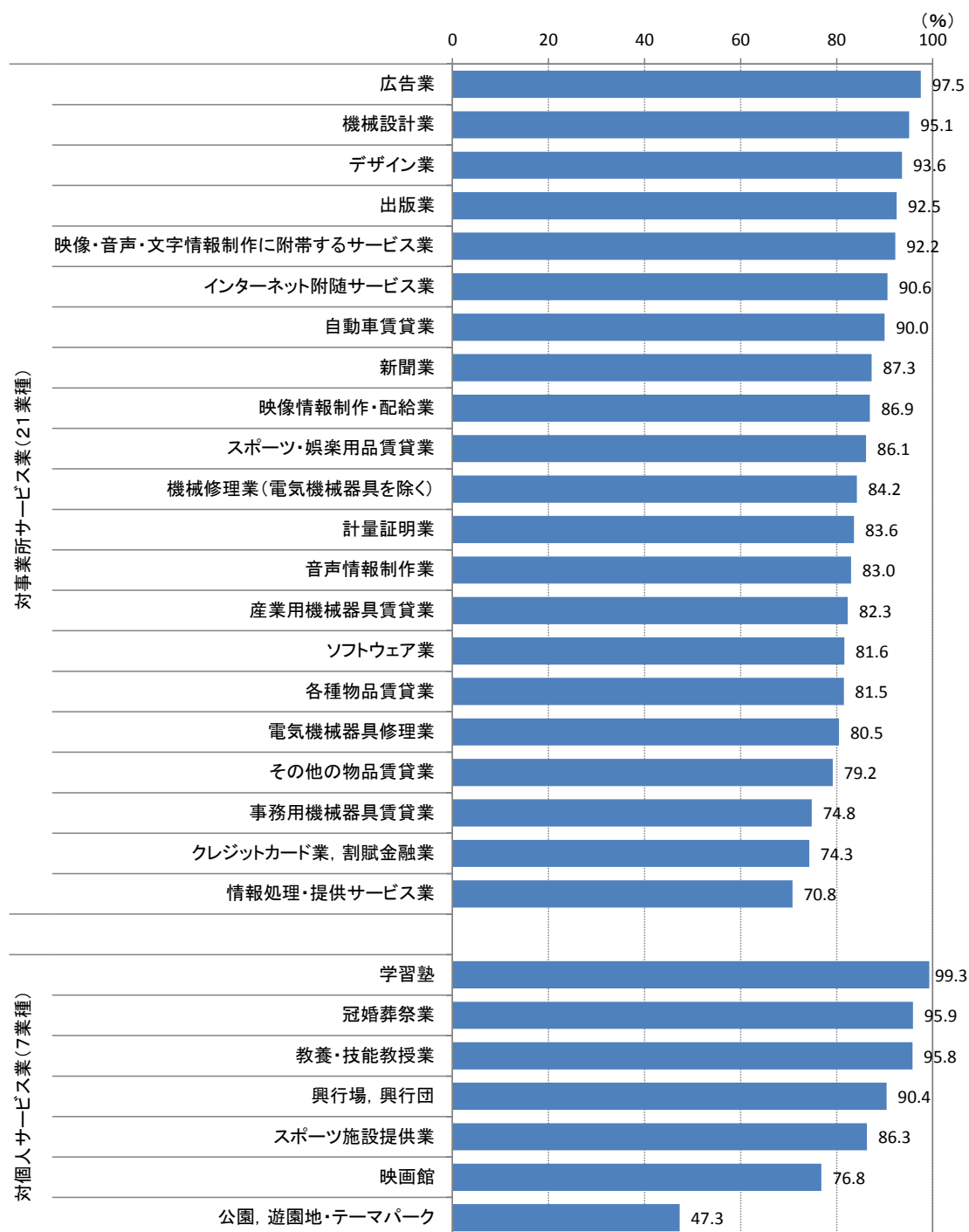

注1:「映像情報制作・配給業」、「音声情報制作業」、「新聞業」、「出版業」、「映像・音声・文字情報制作に附帯するサービス業」、「クレジットカード業, 割賦金融業」は、企業を対象として調査を行っている。

注2:「クレジットカード業, 割賦金融業」は年間取扱高(信用供与額、それに伴う手数料収入等の収入額及びその他の売上高)。

④ 1事業所(企業)当たりの年間売上高についてみると、対事業所サービス業では「各種物品賃貸業」が28億1558万円でもっとも多く、以下、「新聞業」27億5247万円、「事務用機械器具賃貸業」21億7303万円の順であった。対個人サービス業では「公園、遊園地・テーマパーク」が40億3297万円でもっとも多く、以下、「映画館」4億8056万円、「興行場、興行団」3億9091万円の順であった(第4図)。

第4図 1事業所(企業)当たり年間売上高

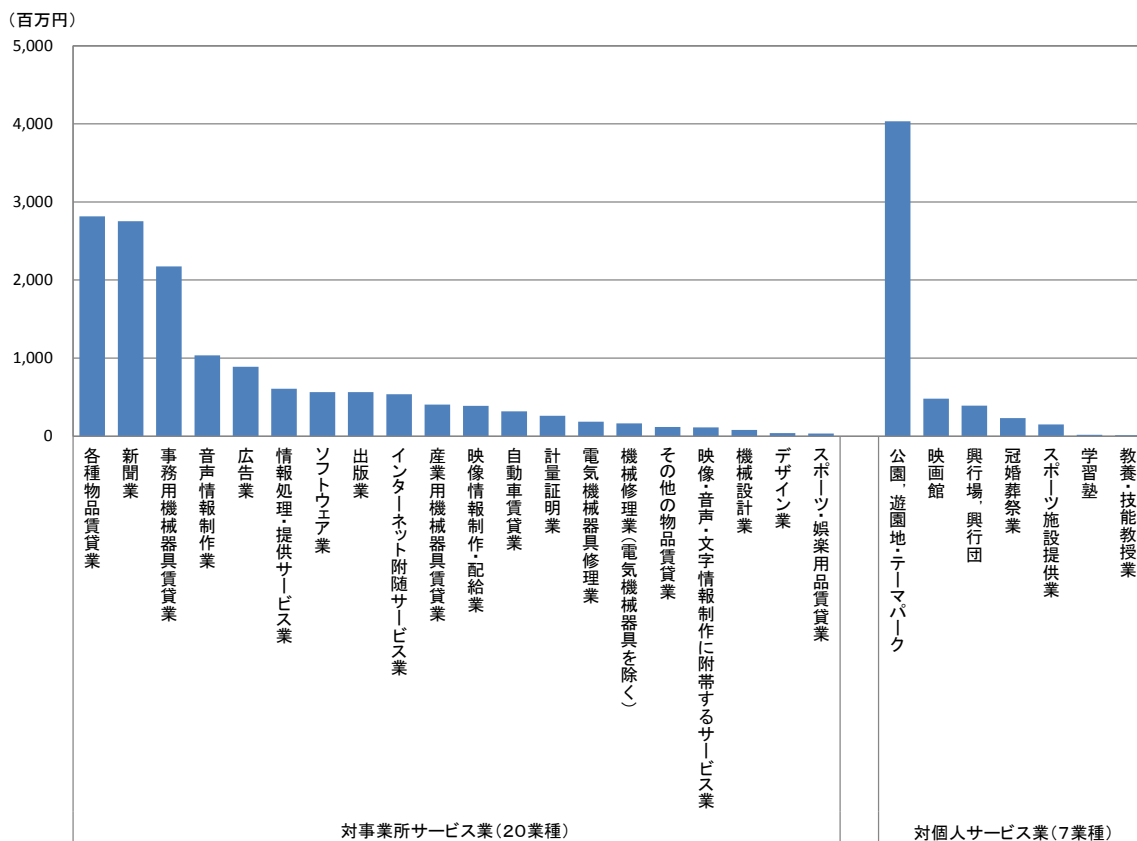

注1:「映像情報制作・配給業」、「音声情報制作業」、「新聞業」、「出版業」、「映像・音声・文字情報制作に附帯するサービス業」は、企業を対象として調査を行っている。

注2:「クレジットカード業、割賦金融業」は年間取扱高(信用供与額、それに伴う手数料収入等の収入額及びその他の売上高)であるため除外している。

⑤ 従業者1人当たりの年間売上高についてみると、対事業所サービス業では「事務用機械器具賃貸業」が2億1580万円でもっとも多く、以下、「各種物品賃貸業」1億7075万円、「広告業」6694万円の順であった。対個人サービス業では「興行場、興行団」が3203万円でもっとも多く、以下、「冠婚葬祭業」1769万円、「映画館」1442万円の順であった(第5図)。

第5図 従業者1人当たり年間売上高

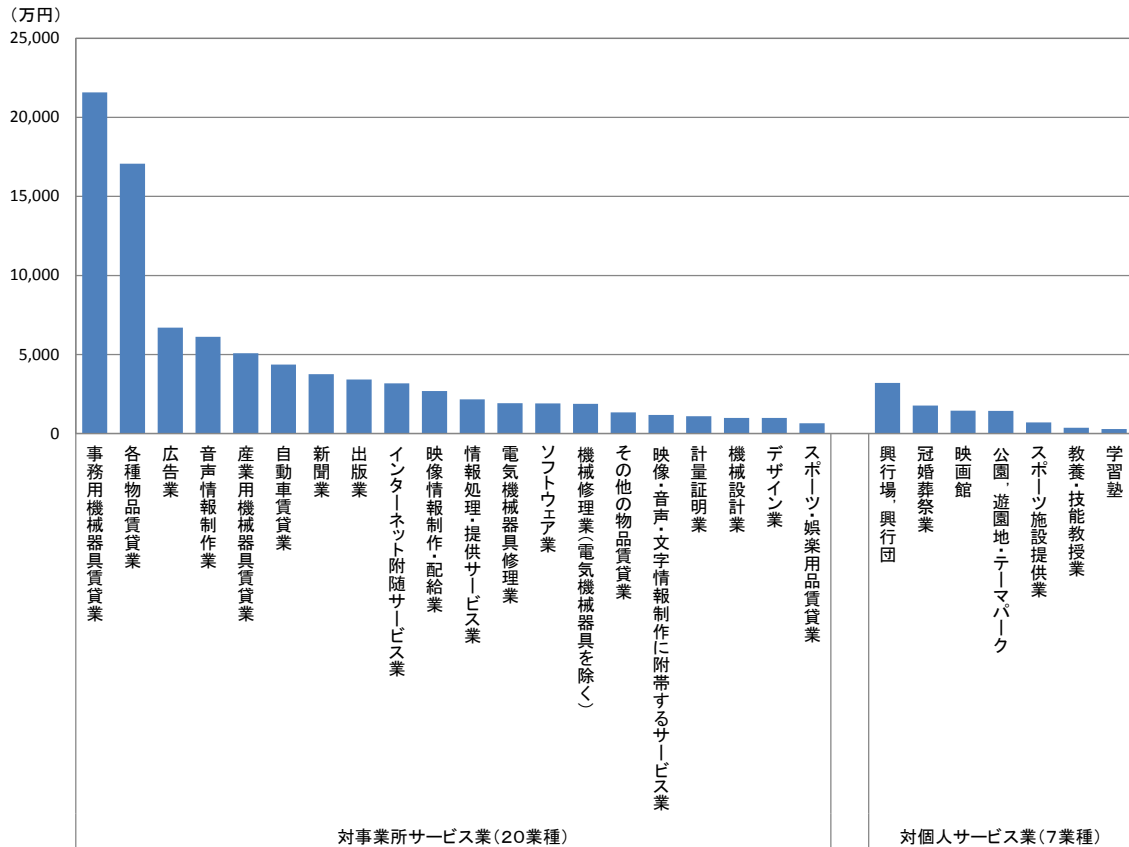

注1:「映像情報制作・配給業」、「音声情報制作業」、「新聞業」、「出版業」、「映像・音声・文字情報制作に附帯するサービス業」は、企業を対象として調査を行っている。

注2:「クレジットカード業、割賦金融業」は年間取扱高(信用供与額、それに伴う手数料収入等の収入額及びその他の売上高)であるため除外している。

4. 業種分野毎の年間売上高

第2表 事業所(企業)数、従業者数及び年間売上高

	事業所数 (企業数)	従業者数	年間売上高 (年間取扱高)	1事業所(企業) 当たり年間売 上高	従業者1人当 たり売上高
		(百人)	(億円)	(百万円)	(万円)
対事業所サービス業(20業種) (注1)	114,125	18,206	504,724	442	2,772
情報処理関連	36,414	10,257	209,664	576	2,044
コンテンツ関連※	9,438	1,820	58,763	623	3,229
物品賃貸業	24,494	2,119	110,333	450	5,206
デザイン・設計業	14,601	844	8,353	57	990
修理・メンテナンス	19,049	1,728	32,776	172	1,896
クレジットカード業、割賦金融業※	217	510	617,930	284,760	121,088
広告業	9,286	1,234	82,620	890	6,694
計量証明業	843	203	2,215	263	1,093
対個人サービス業(7業種)	154,623	10,798	78,587	51	728
娯楽関連	15,933	3,654	36,986	232	1,012
学習関連	128,828	5,853	18,750	15	320
冠婚葬祭業	9,862	1,292	22,852	232	1,769

前年比(%)

	事業所数 (企業数)	従業者数	年間売上高 (年間取扱高)	1事業所(企業) 当たり年間売 上高	従業者1人当 たり売上高
対事業所サービス業(20業種) (注1)	▲ 12.0	▲ 6.6	▲ 5.1	7.8	1.6
情報処理関連	▲ 12.0	▲ 4.7	▲ 2.5	10.9	2.3
コンテンツ関連※	▲ 6.8	▲ 5.7	▲ 4.8	2.2	1.0
物品賃貸業	▲ 11.9	▲ 11.9	▲ 5.1	7.7	7.7
デザイン・設計業	▲ 15.1	▲ 11.0	▲ 5.0	12.0	6.9
修理・メンテナンス	▲ 10.0	▲ 9.2	▲ 10.1	▲ 0.1	▲ 1.0
クレジットカード業、割賦金融業※	▲ 4.0	0.8	8.3	12.8	7.4
広告業	▲ 16.3	▲ 8.0	▲ 9.3	8.3	▲ 1.5
計量証明業	1.7	0.7	1.7	▲ 0.0	1.0
対個人サービス業(7業種)	▲ 4.7	▲ 7.4	▲ 7.1	▲ 2.4	0.3
娯楽関連	▲ 2.7	▲ 7.9	▲ 2.2	0.5	6.2
学習関連	▲ 5.2	▲ 2.6	▲ 0.2	5.2	2.5
冠婚葬祭業	▲ 2.4	▲ 23.3	▲ 18.3	▲ 16.2	6.5

注1:対事業所サービス業(20業種)は、「クレジットカード業、割賦金融業」を除く。

注2:※印の付いている業種分野は企業を対象として調査を行っている。

注3:「クレジットカード業、割賦金融業」は、年間取扱高(信用供与額、それに伴う手数料収入等の収入額及びその他の売上高)。

注4:従業者数は調査時点(平成26年7月1日)現在、年間売上高(年間取扱高)は平成25年実績。

第2表の分類は、特定サービス産業実態調査の業種分類(産業分類準拠)をもとに業態の関連性が高いものを便宜的に合計したものであり、以下のとおりである。

- ・情報処理関連:ソフトウェア業、情報処理・提供サービス業、インターネット附随サービス業
- ・コンテンツ関連:映像情報制作・配給業、音声情報制作業、新聞業、出版業、映像・音声・文字情報制作に付随するサービス業
- ・物品賃貸業:各種物品賃貸業、産業用機械器具賃貸業、事務用機械器具賃貸業、自動車賃貸業、スポーツ・娯楽用品賃貸業、その他の物品賃貸業
- ・デザイン・設計業:デザイン業、機械設計業
- ・修理・メンテナンス:機械修理業(電気機械器具を除く)、電気機械器具修理業
- ・娯楽関連:映画館、興行場、興行団、スポーツ施設提供業、公園、遊園地・テーマパーク
- ・学習関連:学習塾、教養・技能教授業

- ① 対事業所サービス業の売上高は 50 兆 4724 億円(前年比▲5.1%減)となった。業種分野別にみると、「広告業」は 8 兆 2620 億円(同▲9.3%減)、「物品賃貸業」は自動車賃貸業、産業用機械器具賃貸業などが減少し 11 兆 333 億円(同▲5.1%減)、「情報処理関連」はソフトウェア業、インターネット附随サービス業が減少し 20 兆 9664 億円(同▲2.5%減)など6分野で減少となった。一方、計量証明業は 2215 億円(同 1.7%増)で増加となった(第2表、第6図)。
- ② 対個人サービス業の売上高は 7 兆 8587 億円(前年比▲7.1%減)となった。業種分野別にみると、「冠婚葬祭業」は 2 兆 2852 億円(同▲18.3%減)、「娯楽関連」は公園、遊園地・テーマパークが増加したものの、スポーツ施設提供業を中心に減少し、3 兆 6986 億円(同▲2.2%減)、「学習関連」は教養・技能教授業が増加したものの、学習塾が減少したことから、1 兆 8750 億円(同▲0.2%減)といずれも減少となった(第2表、第6図)。
- ③ 1事業所(企業)当たりの売上高をみると、対事業所サービス業は、「修理・メンテナンス」及び「計量証明業」が減少したものの、「広告業」など5つの業種分野で増加となった。対個人サービス業は、「娯楽関連」及び「学習関連」が増加したものの、「冠婚葬祭業」が減少となった。従業者1人当たりの売上高をみると、対事業所サービス業は、「広告業」及び「修理・メンテナンス」が減少し、その他の5つの業種分野で増加となった。対個人サービス業は、3つの業種分野で増加となった(第2表、第7図、第8図)。

第6図 業種分野毎の年間売上高

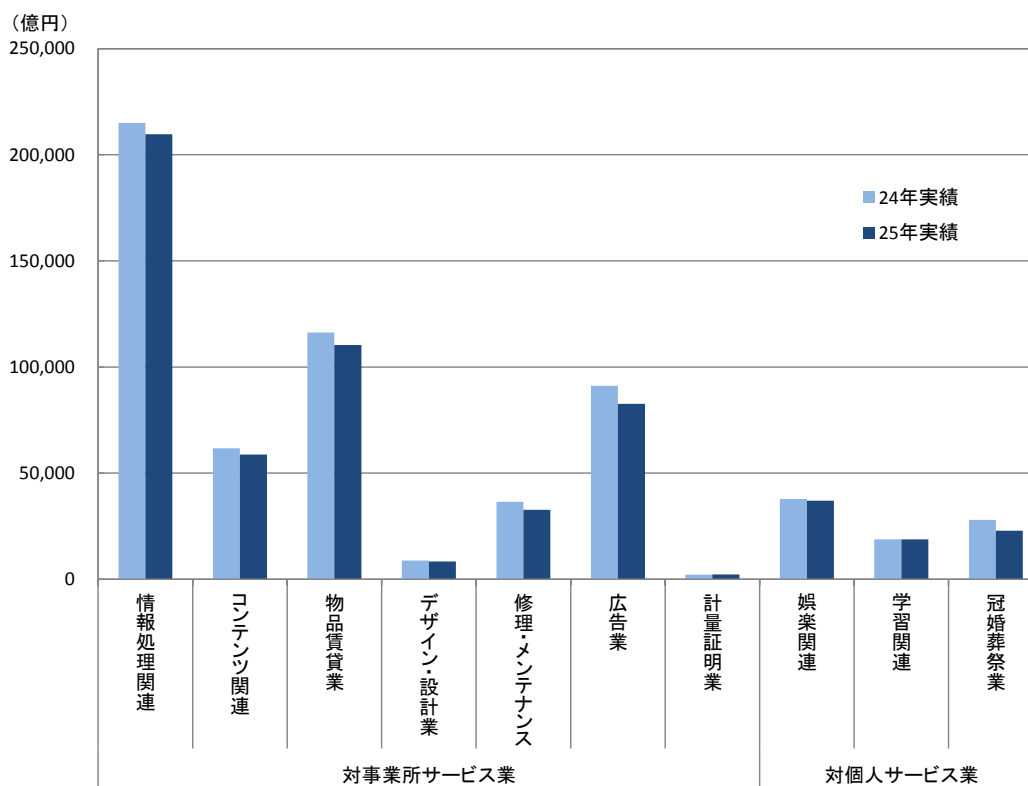

注1:「コンテンツ関連」は、企業を対象として調査を行っている。

注2:「クレジットカード業、割賦金融業」は年間取扱高(信用供与額、それに伴う手数料収入等の収入額及びその他の売上高)であるため除外している。

第7図 業種分野毎の1事業所(企業)当たりの年間売上高

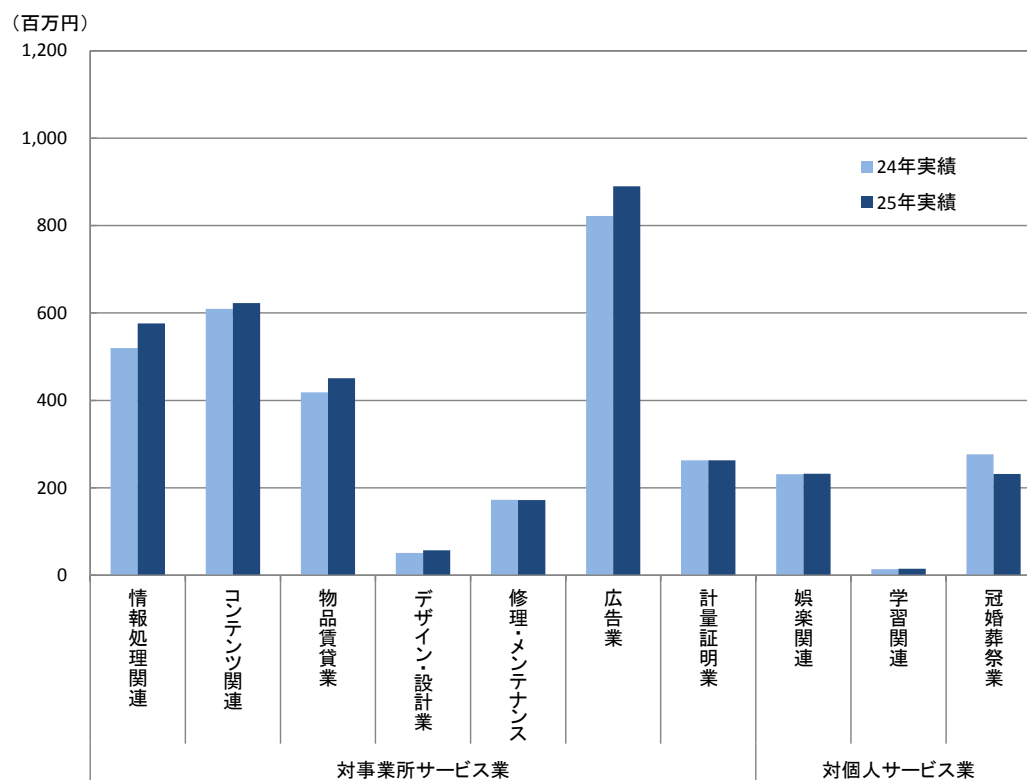

注1:「コンテンツ関連」は、企業を対象として調査を行っている。

注2:「クレジットカード業、割賦金融業」は年間取扱高(信用供与額、それに伴う手数料収入等の収入額及びその他の売上高)であるため除外している。

第8図 業種分野毎の従業者1人当たりの年間売上高

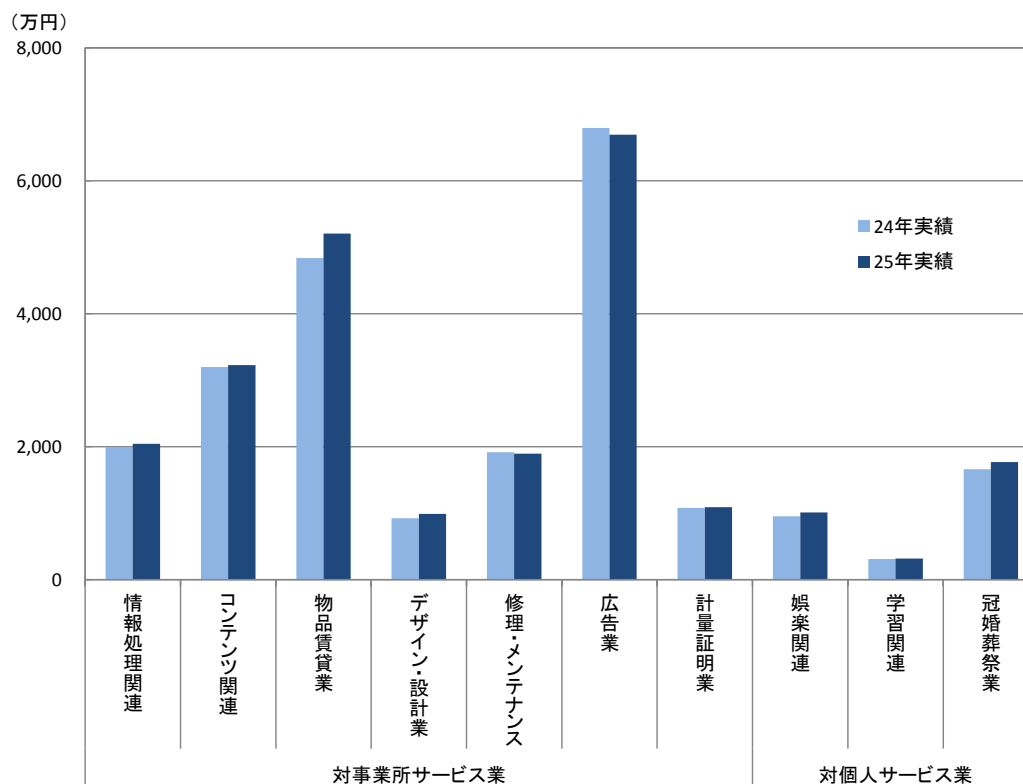

注1:「コンテンツ関連」は、企業を対象として調査を行っている。

注2:「クレジットカード業、割賦金融業」は年間取扱高(信用供与額、それに伴う手数料収入等の収入額及びその他の売上高)であるため除外している。

【業種別の概況】

I デザイン業

事業所数	8161 事業所 (前年比 ▲16.0%)
従業者数	3 万 2860 人 (前年比 ▲11.7%)
年間売上高	3240 億円 (前年比 ▲ 7.1%)
デザイン業務の事業従事者数	3 万 1788 人 (前年比 ▲12.2%)
デザイン業務の年間売上高	3031 億円 (前年比 ▲ 8.8%)
【1事業所当たり】	
1事業所当たり従業者数	4 人 (前年比 0.0%)
1事業所当たり年間売上高	3970 万円 (前年比 10.5%)
1事業所当たりデザイン業務の事業従事者数	4 人 (前年比 0.0%)
1事業所当たりデザイン業務の年間売上高	3715 万円 (前年比 8.6%)

1. 業種全体の動向

(1) 事業所数

平成26年のデザイン業の事業所数は 8161 事業所で、前年比▲16.0%の減少となっている。
従業者規模別にみると、「4人以下」規模が 6367 事業所(構成比 78.0%)ともっとも多い。

第1-1表 従業者規模別事業所数

従業者規模別	25年		26年		
		構成比(%)		構成比(%)	前年比(%)
計	9,710	100.0	8,161	100.0	▲ 16.0
4人以下	7,680	79.1	6,367	78.0	▲ 17.1
5人～9人	1,422	14.6	1,163	14.3	▲ 18.2
10人～29人	543	5.6	554	6.8	2.0
30人～49人	48	0.5	51	0.6	6.3
50人～99人	13	0.1	20	0.2	53.8
100人以上	3	0.0	5	0.1	66.7

注:標本調査で拡大推計して集計後に四捨五入をしている。そのため、総計と内訳の合計とは一致しない場合がある。以下の表も同様。

(2) 従業者数

従業者数は 3 万 2860 人で、前年比▲11.7%の減少となっている。

① 男女別従業者数

男女別にみると、「男性」が 1 万 8644 人(構成比 56.7%)、「女性」が 1 万 4216 人(同 43.3%)となっている。

② 雇用形態別従業者数

雇用形態別にみると、「正社員・正職員」が 1 万 7287 人(構成比 52.6%)、「有給役員」が 9318 人(同 28.4%)などとなっている。

また、事業所全体の事業従事者数は 3 万 3121 人、このうち「別経営の事業所から派遣されている人」は 381 人で、事業所全体に対する派遣されている人の比率は 1.2%となっている。

事業従事者数のうち、デザイン業務の事業従事者数は 3 万 1788 人で、前年比▲12.2%の減少となっている。

第1-2表 男女別、雇用形態別従業員数

男女別、雇用形態別		25年		26年		
		(人)	構成比(%)	(人)	構成比(%)	前年比(%)
男女別	計	37,220	100.0	32,860	100.0	▲ 11.7
	男	20,703	55.6	18,644	56.7	▲ 9.9
	女	16,517	44.4	14,216	43.3	▲ 13.9
雇用形態別	計	37,220	100.0	32,860	100.0	▲ 11.7
	個人業主及び無給の家族従業者	3,511	9.4	2,686	8.2	▲ 23.5
	有給役員	10,865	29.2	9,318	28.4	▲ 14.2
	常用雇用者	22,227	59.7	20,339	61.9	▲ 8.5
	正社員・正職員	18,530	49.8	17,287	52.6	▲ 6.7
	パート・アルバイトなど (就業時間換算雇用者数)	3,697	9.9	3,052	9.3	▲ 17.4
	臨時雇用者	1,839	-	1,605	-	▲ 12.7
	うち、別経営の事業所に派遣している人	617	1.7	517	1.6	▲ 16.2
1事業所当たりの従業員数(人)		4	-	4	-	0.0

事業従事者数		25年	26年	前年比(%)
事業所全体の事業従事者数	A(人)	37,536	33,121	▲ 11.8
別経営の事業所から派遣されている人	B(人)	379	381	0.5
事業所全体に対する派遣されている人の比率	B/A(%)	1.0	1.2	20.0
デザイン業務の事業従事者数	(人)	36,220	31,788	▲ 12.2

注:「事業従事者数」は、事業所の従業員数計から別経営の事業所に派遣している人を除き、別経営の事業所から派遣されている人を加えたものである。

(3) 年間売上高

年間売上高は3240億円で、前年比▲7.1%の減少となっている。

従業員規模別にみると、「10人～29人」規模が1011億円(構成比31.2%)と最も多い。

従業員1人当たりの年間売上高は986万円で、前年比5.2%の増加となっている。

また、主業であるデザイン業務の年間売上高は3031億円で、デザイン業の年間売上高に占める割合は93.6%となっている。

第1-3表 従業員規模別年間売上高

従業員規模別	25年		26年			従業員1人当たり		
	(百万円)	構成比(%)	(百万円)	構成比(%)	前年比(%)	25年 (万円)	26年 (万円)	前年比 (%)
計	348,748	100.0	324,006	100.0	▲ 7.1	937	986	5.2
4人以下	126,987	36.4	96,814	29.9	▲ 23.8	756	736	▲ 2.6
5人～9人	95,705	27.4	81,321	25.1	▲ 15.0	1,048	1,088	3.8
10人～29人	93,666	26.9	101,094	31.2	7.9	1,128	1,199	6.3
30人～49人	20,599	5.9	19,685	6.1	▲ 4.4	1,189	1,105	▲ 7.1
50人～99人	7,664	2.2	18,664	5.8	143.5	977	1,420	45.3
100人以上	4,127	1.2	6,427	2.0	55.7	897	917	2.2

第1-4表 業務別年間売上高

業 務 別	25年		26年		
	(百万円)	構成比(%)	(百万円)	構成比(%)	前年比(%)
年間売上高 計 (全規模)	348,748	100.0	324,006	100.0	▲ 7.1
デザイン業務 (主業)	332,231	95.3	303,147	93.6	▲ 8.8
その他業務 (従業)	16,517	4.7	20,859	6.4	26.3
機械設計業務	543	0.2	376	0.1	▲ 30.8
その他業務	15,974	4.6	20,483	6.3	28.2
うち、事業所従事者5人以上 計	223,266	100.0	227,336	100.0	1.8
デザイン業務 (主業)	212,673	95.3	213,659	94.0	0.5
その他業務 (従業)	10,594	4.7	13,678	6.0	29.1
建設業務	270	0.1	562	0.2	108.1
製造業務	1,592	0.7	1,105	0.5	▲ 30.6
卸売・小売業務	1,920	0.9	3,313	1.5	72.6
サービス業務	3,233	1.4	4,846	2.1	49.9
その他の業務	3,579	1.6	3,852	1.7	7.6

(4) 年間営業費用及び年間営業用固定資産取得額

年間営業費用は2837億円で、前年比▲9.5%の減少となり、年間売上高に占める割合は87.6%となっている。

これを事業従事者5人以上で費用区分別にみると、「給与支給総額」が829億円(構成比40.5%)、次いで「外注費」が623億円(同30.4%)の順となっている。

また、事業従事者5人以上の年間営業用固定資産取得額は48億円で、前年比14.3%の増加となり、区分別にみると「有形固定資産」が44億円と全体の92.9%を占めている。

第1-5表 年間営業費用

費 用 区 分 別	25年		26年		
	(百万円)	構成比(%)	(百万円)	構成比(%)	前年比(%)
年間営業費用 計 (全規模)	313,349	-	283,677	-	▲ 9.5
うち、事業従事者5人以上 計	202,358	100.0	204,611	100.0	1.1
給与支給総額	83,267	41.1	82,931	40.5	▲ 0.4
外注費	61,437	30.4	62,260	30.4	1.3
減価償却費	3,140	1.6	3,364	1.6	7.1
賃借料	12,902	6.4	11,410	5.6	▲ 11.6
土地・建物	10,268	5.1	9,346	4.6	▲ 9.0
機械・装置	2,635	1.3	2,065	1.0	▲ 21.6
情報通信機器	1,607	0.8	1,442	0.7	▲ 10.3
その他	1,027	0.5	623	0.3	▲ 39.3
その他の営業費用	41,611	20.6	44,646	21.8	7.3

第1-6表 年間営業用固定資産取得額(事業従事者5人以上)

固定資産区分別	事業従事者5人以上				
	25年		26年		
	(百万円)	構成比(%)	(百万円)	構成比(%)	前年比(%)
計	4,177	100.0	4,774	100.0	14.3
有形固定資産	3,886	93.0	4,434	92.9	14.1
機械・設備・装置	813	19.5	1,299	27.2	59.8
情報通信機器	551	13.2	796	16.7	44.5
その他	262	6.3	503	10.5	92.0
土地	1,329	31.8	1,160	24.3	▲ 12.7
建物・その他の有形固定資産	1,745	41.8	1,975	41.4	13.2
無形固定資産	291	7.0	340	7.1	16.8

2. デザイン業務(主業)の動向

(1) 事業従事者数

デザイン業務の事業従事者数は3万1788人で、前年比▲12.2%の減少となっている。

これを事業従事者5人以上で業務部門別にみると、「グラフィック」が8856人(構成比47.0%)、「管理・営業部門」が3735人(同19.8%)などとなっている。

第2-1表 デザイン業務の業務部門別事業従事者数

業務部門別	25年		26年		
	(人)	構成比(%)	(人)	構成比(%)	前年比(%)
事業従事者数 計(全規模)	36,220	-	31,788	-	▲ 12.2
うち、事業従事者5人以上 計	19,762	100.0	18,832	100.0	▲ 4.7
管理・営業部門	3,660	18.5	3,735	19.8	2.0
デザイン部門	16,101	81.5	15,097	80.2	▲ 6.2
インダストリアル	920	4.7	880	4.7	▲ 4.3
グラフィック	9,765	49.4	8,856	47.0	▲ 9.3
インテリア	519	2.6	626	3.3	20.6
パッケージ	1,056	5.3	829	4.4	▲ 21.5
ディスプレイ	304	1.5	292	1.6	▲ 3.9
テキスタイル、ファッション	864	4.4	470	2.5	▲ 45.6
マルチメディア	999	5.1	1,029	5.5	3.0
その他	1,674	8.5	2,114	11.2	26.3

(2) 主業の年間売上高

① 業務種類別年間売上高

デザイン業務の年間売上高は3031億円で、前年比▲8.8%の減少となっている。

これを事業従事者5人以上で業務種類別にみると、「グラフィック」が1228億円と全体の57.5%を占めている。

第2-2表 デザイン業務の業務種類別年間売上高(事業従事者5人以上)

業 務 種 類 別	25年		26年		
	(百万円)	構成比(%)	(百万円)	構成比(%)	前年比(%)
年間売上高 計(全規模)	332,231	-	303,147	-	▲ 8.8
うち、事業従事者5人以上 計	212,673	100.0	213,659	100.0	0.5
インダストリアル	11,607	5.5	11,806	5.5	1.7
グラフィック	126,180	59.3	122,839	57.5	▲ 2.6
インテリア	7,252	3.4	11,289	5.3	55.7
パッケージ	15,303	7.2	13,514	6.3	▲ 11.7
ディスプレイ	7,563	3.6	9,291	4.3	22.8
テキスタイル、ファッション	12,383	5.8	8,835	4.1	▲ 28.7
マルチメディア	12,577	5.9	15,245	7.1	21.2
その他	19,807	9.3	20,841	9.8	5.2

② 契約先産業別年間売上高

デザイン業務の年間売上高を事業従事者5人以上で契約先産業別にみると、「製造業」が496億円(構成比23.2%)、「卸売業、小売業」が342億円(同16.0%)、「情報通信業」が272億円(同12.7%)の順となっている。

第2-3表 デザイン業務の契約先産業別年間売上高(事業従事者5人以上)

契 約 先 産 業 別	事業従事者5人以上				
	25年		26年		
	(百万円)	構成比(%)	(百万円)	構成比(%)	前年比(%)
計	212,673	100.0	213,659	100.0	0.5
建設業	5,095	2.4	4,134	1.9	▲ 18.9
製造業	56,970	26.8	49,561	23.2	▲ 13.0
電気・ガス・熱供給・水道業	812	0.4	1,122	0.5	38.2
情報通信業	27,011	12.7	27,198	12.7	0.7
運輸業、郵便業	2,234	1.1	1,733	0.8	▲ 22.4
卸売業、小売業	33,240	15.6	34,248	16.0	3.0
金融業、保険業	2,729	1.3	3,034	1.4	11.2
不動産業、物品賃貸業	2,728	1.3	4,145	1.9	51.9
学術研究、専門・技術サービス業 (同業者を除く)	12,094	5.7	18,133	8.5	49.9
宿泊業、飲食サービス業	6,738	3.2	4,341	2.0	▲ 35.6
生活関連サービス業、娯楽業	8,999	4.2	12,934	6.1	43.7
教育、学習支援業	4,001	1.9	5,139	2.4	28.4
サービス業	20,229	9.5	19,096	8.9	▲ 5.6
公務	2,189	1.0	2,609	1.2	19.2
同業者	18,662	8.8	17,391	8.1	▲ 6.8
その他	8,942	4.2	8,844	4.1	▲ 1.1
その他の産業	8,063	3.8	7,065	3.3	▲ 12.4
個人	878	0.4	1,778	0.8	102.5

(3) 都道府県別

① 事業所数

デザイン業の事業所数をみると、東京が2955事業所(構成比36.2%)、大阪が1178事業所(同14.4%)、愛知が492事業所(同6.0%)の順となっている。

② 事業従事者数

デザイン業務の事業従事者数をみると、東京が1万3717人(構成比43.2%)、大阪が4830人(同15.2%)、愛知が2020人(同6.4%)の順となっている。

③ 年間売上高

デザイン業務の年間売上高をみると、東京が1543億円(構成比50.9%)、大阪が472億円(同15.6%)、愛知が177億円(同5.8%)の順となっている。

第2-4表 デザイン業務の都道府県別事業所数、事業従事者数、年間売上高

都道府県	事業所数		主業の事業従事者数		主業の年間売上高	
		構成比 (%)	(人)	構成比 (%)	(百万円)	構成比 (%)
全国計	8,161	100.0	31,788	100.0	303,147	100.0
北海道	225	2.8	754	2.4	6,052	2.0
青森	30	0.4	66	0.2	417	0.1
岩手	37	0.5	102	0.3	502	0.2
宮城	76	0.9	251	0.8	2,084	0.7
秋田	47	0.6	165	0.5	1,033	0.3
山形	32	0.4	79	0.2	456	0.2
福島	48	0.6	159	0.5	1,348	0.4
茨城	52	0.6	137	0.4	802	0.3
栃木	46	0.6	128	0.4	898	0.3
群馬	76	0.9	287	0.9	2,472	0.8
埼玉	173	2.1	517	1.6	3,658	1.2
千葉	93	1.1	271	0.9	2,518	0.8
東京都	2,955	36.2	13,717	43.2	154,299	50.9
神奈川県	388	4.8	1,140	3.6	9,000	3.0
新潟	96	1.2	292	0.9	1,930	0.6
富山	63	0.8	245	0.8	1,568	0.5
石川	89	1.1	256	0.8	1,666	0.5
福井	47	0.6	125	0.4	689	0.2
山梨	33	0.4	94	0.3	528	0.2
長野	101	1.2	322	1.0	2,398	0.8
岐阜	120	1.5	313	1.0	1,822	0.6
静岡県	174	2.1	582	1.8	5,701	1.9
愛知県	492	6.0	2,020	6.4	17,653	5.8
三重	46	0.6	180	0.6	1,285	0.4
滋賀	40	0.5	82	0.3	391	0.1
京都	225	2.8	737	2.3	4,595	1.5
大阪府	1,178	14.4	4,830	15.2	47,157	15.6
兵庫県	225	2.8	639	2.0	4,404	1.5
奈良	25	0.3	48	0.2	369	0.1
和歌山	31	0.4	131	0.4	991	0.3
鳥取	30	0.4	90	0.3	844	0.3
島根	16	0.2	29	0.1	182	0.1
岡山	72	0.9	294	0.9	2,519	0.8
広島	114	1.4	335	1.1	3,347	1.1
山口	40	0.5	132	0.4	874	0.3
徳島	25	0.3	77	0.2	501	0.2
香川	42	0.5	163	0.5	1,099	0.4
愛媛	54	0.7	146	0.5	876	0.3
高知	19	0.2	56	0.2	569	0.2
福岡	283	3.5	1,085	3.4	9,672	3.2
佐賀	18	0.2	60	0.2	481	0.2
長崎	20	0.2	38	0.1	323	0.1
熊本	46	0.6	103	0.3	520	0.2
大分	30	0.4	77	0.2	695	0.2
宮崎	22	0.3	54	0.2	463	0.2
鹿児島	35	0.4	87	0.3	392	0.1
沖縄	32	0.4	290	0.9	1,105	0.4

Ⅱ 機械設計業

事業所数	6440 事業所 (前年比 ▲ 14.1%)
従業者数	5 万 1533 人 (前年比 ▲ 10.6%)
年間売上高	5113 億円 (前年比 ▲ 3.5%)
機械設計業務の事業従事者数	4 万 8135 人 (前年比 ▲ 7.8%)
機械設計業務の年間売上高	4863 億円 (前年比 ▲ 1.3%)
【1事業所当たり】	
1事業所当たり従業者数	8 人 (前年比 0.0%)
1事業所当たり年間売上高	7939 万円 (前年比 12.2%)
1事業所当たり機械設計業務の事業従事者数	7 人 (前年比 0.0%)
1事業所当たり機械設計業務の年間売上高	7551 万円 (前年比 14.9%)

1. 業種全体の動向

(1) 事業所数

平成26年の機械設計業の事業所数は 6440 事業所で、前年比▲14.1%の減少となっている。
従業者規模別にみると、「4人以下」規模が 4610 事業所(構成比 71.6%)ともっとも多い。

第1-1表 従業者規模別事業所数

従業者規模別	25年		26年		
		構成比(%)		構成比(%)	前年比(%)
計	7,494	100.0	6,440	100.0	▲ 14.1
4人以下	5,236	69.9	4,610	71.6	▲ 12.0
5人～9人	1,264	16.9	881	13.7	▲ 30.3
10人～29人	672	9.0	675	10.5	0.4
30人～49人	141	1.9	120	1.9	▲ 14.9
50人～99人	107	1.4	80	1.2	▲ 25.2
100人以上	74	1.0	75	1.2	1.4

注:標本調査で拡大推計して集計後に四捨五入をしている。そのため、総計と内訳の合計とは一致しない場合がある。以下の表も同様。

(2) 従業者数

従業者数は 5 万 1533 人で、前年比▲10.6%の減少となっている。

① 男女別従業者数

男女別にみると、「男性」が 4 万 741 人(構成比 79.1%)、「女性」が 1 万 793 人(同 20.9%)となっている。

② 雇用形態別従業者数

雇用形態別にみると、「正社員・正職員」が 3 万 8443 人(構成比 74.6%)、「パート・アルバイトなど」が 3052 人(同 5.9%)と常用雇用者が全体の 80.5%を占めており、「『パート・アルバイトなど』の就業時間換算雇用者数」は 1985 人となっている。

また、事業所全体の事業従事者数は 5 万 265 人、このうち「別経営の事業所から派遣されている人」は 3851 人で、事業所全体に対する派遣されている人の比率は 7.7%となっている。

事業従事者数のうち、機械設計業務の事業従事者数は 4 万 8135 人で、前年比▲7.8%の減少となっている。

第1-2表 男女別、雇用形態別従業員数

男女別、雇用形態別		25年		26年		
		(人)	構成比(%)	(人)	構成比(%)	前年比(%)
男女別	計	57,656	100.0	51,533	100.0	▲ 10.6
	男	46,168	80.1	40,741	79.1	▲ 11.8
	女	11,488	19.9	10,793	20.9	▲ 6.0
雇用形態別	計	57,656	100.0	51,533	100.0	▲ 10.6
	個人業主及び無給の家族従業員	2,820	4.9	1,766	3.4	▲ 37.4
	有給役員	8,391	14.6	7,515	14.6	▲ 10.4
	常用雇用者	45,691	79.2	41,495	80.5	▲ 9.2
	正社員・正職員	41,918	72.7	38,443	74.6	▲ 8.3
	パート・アルバイトなど (就業時間換算雇用者数)	3,773	6.5	3,052	5.9	▲ 19.1
	臨時雇用者	2,302	-	1,985	-	▲ 13.8
	うち、別経営の事業所に派遣している人	754	1.3	756	1.5	0.3
1事業所当たりの従業員数(人)		8	-	8	-	0.0

事業従事者数	25年	26年	
		前年比(%)	
事業所全体の事業従事者数 A(人)	55,799	50,265	▲ 9.9
別経営の事業所から派遣されている人 B(人)	3,680	3,851	4.6
事業所全体に対する派遣されている人の比率 B/A(%)	6.6	7.7	16.7
機械設計業務の事業従事者数(人)	52,215	48,135	▲ 7.8

注:「事業従事者数」は、事業所の従業員数計から別経営の事業所に派遣している人を除き、別経営の事業所から派遣されている人を加えたものである。

(3) 年間売上高

年間売上高は5113億円で、前年比▲3.5%の減少となっている。

従業員規模別にみると、「100人以上」規模が2208億円(構成比43.2%)と最も多い。

従業員1人当たりの年間売上高は992万円で、前年比7.9%の増加となっている。

また、主業である機械設計業務の年間売上高は4863億円で、機械設計業の年間売上高に占める割合は95.1%となっている。

第1-3表 従業員規模別年間売上高

従業員規模別	25年		26年			従業員1人当たり		
	(百万円)	構成比(%)	(百万円)	構成比(%)	前年比(%)	25年 (万円)	26年 (万円)	前年比 (%)
計	530,145	100.0	511,330	100.0	▲ 3.5	919	992	7.9
4人以下	64,065	12.1	57,746	11.3	▲ 9.9	600	688	14.7
5人～9人	62,939	11.9	43,980	8.6	▲ 30.1	751	760	1.2
10人～29人	88,853	16.8	91,314	17.9	2.8	843	880	4.4
30人～49人	49,419	9.3	43,637	8.5	▲ 11.7	927	941	1.5
50人～99人	64,346	12.1	53,861	10.5	▲ 16.3	901	958	6.3
100人以上	200,522	37.8	220,790	43.2	10.1	1,286	1,321	2.7

第1-4表 業務別年間売上高

業 務 別	25年		26年		
	(百万円)	構成比(%)	(百万円)	構成比(%)	前年比(%)
年間売上高 計 (全規模)	530,145	100.0	511,330	100.0	▲ 3.5
機械設計業務 (主業)	492,640	92.9	486,323	95.1	▲ 1.3
その他業務 (従業)	37,505	7.1	25,007	4.9	▲ 33.3
デザイン業務	6,288	1.2	3,010	0.6	▲ 52.1
その他業務	31,217	5.9	21,998	4.3	▲ 29.5
うち、事業所従事者5人以上 計	457,659	100.0	449,174	100.0	▲ 1.9
機械設計業務 (主業)	424,020	92.6	431,166	96.0	1.7
その他業務 (従業)	33,639	7.4	18,008	4.0	▲ 46.5
建設業務	1,589	0.3	387	0.1	▲ 75.6
製造業務	5,753	1.3	5,520	1.2	▲ 4.1
卸売・小売業務	1,950	0.4	1,255	0.3	▲ 35.6
サービス業務	15,650	3.4	6,196	1.4	▲ 60.4
その他の業務	8,697	1.9	4,650	1.0	▲ 46.5

(4) 年間営業費用及び年間営業用固定資産取得額

年間営業費用は4653億円で、前年比▲4.0%の減少となり、年間売上高に占める割合は91.0%となっている。

これを事業従事者5人以上で費用区分別にみると、「給与支給総額」が2116億円(構成比51.8%)、次いで「その他の営業費用」が1063億円(同26.1%)の順となっている。

また、事業従事者5人以上の年間営業用固定資産取得額は90億円で、前年比6.8%の増加となり、区分別にみると「有形固定資産」が70億円と全体の77.4%を占めている。

第1-5表 年間営業費用

費 用 区 分 別	25年		26年		
	(百万円)	構成比(%)	(百万円)	構成比(%)	前年比(%)
年間営業費用 計 (全規模)	484,793	-	465,255	-	▲ 4.0
うち、事業従事者5人以上 計	420,609	100.0	408,027	100.0	▲ 3.0
給与支給総額	228,757	54.4	211,556	51.8	▲ 7.5
外注費	78,236	18.6	70,211	17.2	▲ 10.3
減価償却費	5,016	1.2	4,870	1.2	▲ 2.9
賃借料	13,991	3.3	15,089	3.7	7.8
土地・建物	10,476	2.5	12,599	3.1	20.3
機械・装置	3,515	0.8	2,490	0.6	▲ 29.2
情報通信機器	2,443	0.6	1,810	0.4	▲ 25.9
その他	1,071	0.3	680	0.2	▲ 36.5
その他の営業費用	94,609	22.5	106,301	26.1	12.4

第1-6表 年間営業用固定資産取得額(事業従事者5人以上)

固定資産区分別	事業従事者5人以上				
	25年		26年		
	(百万円)	構成比(%)	(百万円)	構成比(%)	前年比(%)
計	8,421	100.0	8,993	100.0	6.8
有形固定資産	7,101	84.3	6,960	77.4	▲ 2.0
機械・設備・装置	1,934	23.0	2,789	31.0	44.2
情報通信機器	1,139	13.5	1,823	20.3	60.1
その他	795	9.4	966	10.7	21.5
土地	2,838	33.7	1,929	21.5	▲ 32.0
建物・その他の有形固定資産	2,328	27.6	2,243	24.9	▲ 3.7
無形固定資産	1,321	15.7	2,032	22.6	53.8

2. 機械設計業務(主業)の動向

(1) 事業従事者数

機械設計業務の事業従事者数は4万8135人で、前年比▲7.8%の減少となっている。

これを事業従事者5人以上で業務部門別にみると、「機械系」が2万1241人(構成比53.8%)、「電気系」が9798人(同24.8%)などとなっている。

第2-1表 機械設計業務の業務部門別事業従事者数

業務部門別	25年		26年		
	(人)	構成比(%)	(人)	構成比(%)	前年比(%)
事業従事者数 計(全規模)	52,215	-	48,135	-	▲ 7.8
うち、事業従事者5人以上 計	41,136	100.0	39,485	100.0	▲ 4.0
管理・営業部門	4,463	10.8	4,141	10.5	▲ 7.2
機械設計部門	36,673	89.2	35,345	89.5	▲ 3.6
機械系	24,379	59.3	21,241	53.8	▲ 12.9
電気系	8,679	21.1	9,798	24.8	12.9
その他	3,615	8.8	4,306	10.9	19.1

(2) 主業の年間売上高

① 業務種類別年間売上高

機械設計業務の年間売上高は4863億円で、前年比▲1.3%の減少となっている。

これを事業従事者5人以上で業務種類別にみると、「詳細設計」が1662億円で全体の38.5%を占めている。

第2-2表 機械設計業務の業務種類別年間売上高(事業従事者5人以上)

業 務 種 類 別	25年		26年		
	(百万円)	構成比(%)	(百万円)	構成比(%)	前年比(%)
年間売上高 計 (全規模)	492,640	-	486,323	-	▲ 1.3
うち、事業従事者5人以上 計	424,020	100.0	431,166	100.0	1.7
基本設計	89,208	21.0	164,410	38.1	84.3
計画設計	102,660	24.2	64,049	14.9	▲ 37.6
詳細設計	192,846	45.5	166,163	38.5	▲ 13.8
コンサルティング	5,093	1.2	4,700	1.1	▲ 7.7
その他	34,212	8.1	31,844	7.4	▲ 6.9

② 契約先産業別年間売上高

機械設計業務の年間売上高を事業従事者5人以上で契約先産業別にみると、「製造業」が 3457 億円(構成比 80.2%)と最も多い。

第2-3表 機械設計業務の契約先産業別年間売上高(事業従事者5人以上)

契 約 先 産 業 別	事業従事者5人以上				
	25年		26年		
	(百万円)	構成比(%)	(百万円)	構成比(%)	前年比(%)
計	424,020	100.0	431,166	101.7	1.7
建設業	20,807	4.9	16,180	3.8	▲ 22.2
製造業	325,770	76.8	345,733	80.2	6.1
電気・ガス・熱供給・水道業	1,633	0.4	2,533	0.6	55.1
情報通信業	3,674	0.9	3,831	0.9	4.3
運輸業, 郵便業	1,143	0.3	616	0.1	▲ 46.1
卸売業, 小売業	3,782	0.9	1,946	0.5	▲ 48.5
金融業, 保険業	-	-	40	0.0	-
不動産業, 物品賃貸業	117	0.0	517	0.1	341.9
学術研究, 専門・技術サービス業 (同業者を除く)	17,275	4.1	12,577	2.9	▲ 27.2
宿泊業, 飲食サービス業	16	0.0	-	-	-
生活関連サービス業, 娯楽業	33	0.0	316	0.1	857.6
教育, 学習支援業	184	0.0	42	0.0	▲ 77.2
サービス業	8,275	2.0	8,120	1.9	▲ 1.9
公務	959	0.2	1,856	0.4	93.5
同業者	37,613	8.9	30,953	7.2	▲ 17.7
その他	2,735	0.6	5,907	1.4	116.0
その他の産業	2,694	0.6	x	x	x
個人	41	0.0	x	x	x

(3) 都道府県別

① 事業所数

機械設計業の事業所数をみると、神奈川が 737 事業所(構成比 11.4%)、東京が 636 事業所(同 9.9%)、愛知が 630 事業所(同 9.8%)の順となっている。

② 事業従事者数

機械設計業務の事業従事者数をみると、愛知が 9086 人(構成比 18.9%)、神奈川が 6080 人(同 12.6%)、兵庫が 5720 人(同 11.9%)の順となっている。

③ 年間売上高

機械設計業務の年間売上高をみると、愛知が 990 億円(構成比 20.4%)、神奈川が 730 億円(同 15.0%)、

兵庫が 670 億円(同 13.8%)の順となっている。

第2-4表 機械設計業務の都道府県別事業所数、事業従事者数、年間売上高

都道府県	事業所数		主業の事業従事者数		主業の年間売上高	
		構成比 (%)	(人)	構成比 (%)	(百万円)	構成比 (%)
全国計	6,440	100.0	48,135	100.0	486,323	100.0
北海道	99	1.5	440	0.9	3,101	0.6
青森	12	0.2	78	0.2	603	0.1
岩手	17	0.3	60	0.1	469	0.1
宮城	54	0.8	307	0.6	2,814	0.6
秋田	26	0.4	90	0.2	542	0.1
山形	29	0.5	58	0.1	192	0.0
福島	63	1.0	260	0.5	2,336	0.5
茨城	133	2.1	653	1.4	10,828	2.2
栃木	101	1.6	429	0.9	2,951	0.6
群馬	120	1.9	641	1.3	5,555	1.1
埼玉	232	3.6	569	1.2	2,932	0.6
千葉	180	2.8	948	2.0	8,741	1.8
東京都	636	9.9	5,020	10.4	50,081	10.3
神奈川県	737	11.4	6,080	12.6	73,023	15.0
新潟	107	1.7	268	0.6	1,433	0.3
富山	80	1.2	314	0.7	2,628	0.5
石川	77	1.2	601	1.2	5,130	1.1
福井	20	0.3	119	0.2	711	0.1
山梨	21	0.3	71	0.1	920	0.2
長野	154	2.4	658	1.4	5,086	1.0
岐阜	138	2.1	881	1.8	7,889	1.6
静岡県	331	5.1	1,897	3.9	16,646	3.4
愛知	630	9.8	9,086	18.9	99,041	20.4
三重	71	1.1	267	0.6	2,092	0.4
滋賀	107	1.7	461	1.0	3,779	0.8
京都	88	1.4	703	1.5	6,908	1.4
大阪	501	7.8	2,489	5.2	26,893	5.5
兵庫県	383	5.9	5,720	11.9	66,957	13.8
奈良	33	0.5	101	0.2	651	0.1
和歌山	14	0.2	351	0.7	5,119	1.1
鳥取	12	0.2	47	0.1	270	0.1
島根	7	0.1	19	0.0	123	0.0
岡山	139	2.2	1,001	2.1	7,375	1.5
広島	300	4.7	2,015	4.2	18,023	3.7
山口	87	1.4	585	1.2	4,021	0.8
徳島	11	0.2	27	0.1	164	0.0
香川	55	0.9	491	1.0	5,236	1.1
愛媛	142	2.2	777	1.6	5,289	1.1
高知	12	0.2	63	0.1	377	0.1
福岡	229	3.6	1,408	2.9	12,948	2.7
佐賀	10	0.2	21	0.0	x	x
長崎	108	1.7	1,242	2.6	10,094	2.1
熊本	22	0.3	265	0.6	2,621	0.5
大分	55	0.9	333	0.7	2,144	0.4
宮崎	20	0.3	80	0.2	716	0.1
鹿児島	35	0.5	127	0.3	685	0.1
沖縄	2	0.0	16	0.0	x	x

統計表

第 I 編

《デザイン業》

1. 全規模の部

① 総合統計表

1. 全 規 合
① 総 合

第1表 事業所数、従業者数、事業従事者数、年間売上高、

区 分	事 業 所 数				従業者数 A (人)	事業従事者数	
	計	単独事業所	本 社	支 社		(人)	うち、デザイン業務の 事業従事者数 B
経 営 組 織 別 計	8,161	7,491	396	273	32,860	33,121	31,788
会 社	5,796	5,149	376	270	28,724	28,973	27,659
会社以外の法人・団体 及び個人経営	2,365	2,342	20	3	4,136	4,148	4,129
資 本 金 規 模 別 計	8,161	7,491	396	273	32,860	33,121	31,788
500万円未満	3,126	…	…	…	10,104	10,132	9,848
500万円以上1千万円未満	595	…	…	…	2,700	2,719	2,647
1千万円以上5千万円未満	2,013	…	…	…	14,611	14,785	14,038
5千万円以上1億円未満	41	…	…	…	1,044	1,056	877
1億円以上	21	…	…	…	265	281	249
資本金なし	2,365	…	…	…	4,136	4,148	4,129
単 独 事 業 所、本 社、支 社 別 計	8,161	7,491	396	273	32,860	33,121	31,788
単 独 事 業 所	7,491	…	…	…	26,654	26,852	25,966
本 社	396	…	…	…	4,319	4,369	4,031
支 社	273	…	…	…	1,887	1,900	1,792
従 業 者 規 模 別 計	8,161	7,491	396	273	32,860	33,121	31,788
4人以下	6,367	…	…	…	13,162	13,230	13,006
5人～9人	1,163	…	…	…	7,473	7,482	7,291
10人～29人	554	…	…	…	8,429	8,512	8,013
30人～49人	51	…	…	…	1,781	1,792	1,581
50人～99人	20	…	…	…	1,314	1,396	1,264
100人以上	5	…	…	…	701	709	632
事 業 従 事 者 規 模 別 計	8,161	7,491	396	273	32,860	33,121	31,788
4人以下	6,364	…	…	…	13,189	13,174	12,956
5人～9人	1,160	…	…	…	7,409	7,463	7,267
10人～29人	553	…	…	…	8,289	8,350	7,851
30人～49人	57	…	…	…	1,957	2,028	1,817
50人～99人	19	…	…	…	1,222	1,294	1,174
100人以上	6	…	…	…	793	811	722
デ ザ イン 業 務 の 事 業 従 事 者 規 模 別 計	8,161	7,491	396	273	32,860	33,121	31,788
4人以下	6,415	…	…	…	13,514	13,499	13,119
5人～9人	1,165	…	…	…	7,805	7,861	7,503
10人～29人	509	…	…	…	7,966	8,028	7,653
30人～49人	50	…	…	…	1,819	1,892	1,766
50人～99人	16	…	…	…	1,054	1,132	1,114
100人以上	5	…	…	…	701	709	632
年 間 売 上 高 規 模 別 計	8,161	7,491	396	273	32,860	33,121	31,788
1千万円未満	3,321	…	…	…	4,985	4,989	4,937
1千万円以上3千万円未満	2,292	…	…	…	6,167	6,182	6,051
3千万円以上1億円未満	1,829	…	…	…	9,656	9,702	9,366
1億円以上10億円未満	708	…	…	…	11,252	11,432	10,703
10億円以上	11	…	…	…	799	816	731
専 業 割 合 別 計	8,161	7,491	396	273	32,860	33,121	31,788
50%未満	296	…	…	…	988	1,007	842
50%以上100%未満	1,096	…	…	…	6,299	6,355	5,187
100%	6,769	…	…	…	25,572	25,759	25,759

注1:「事業従事者数」とは、事業所の従業者数から「別経営の事業所に派遣している人」を除き、「別経営の事業所から派遣されている人」を加えた、いわゆる実際に従事している者をいう。
注2:標本調査で拡大推計して集計後に四捨五入をしているため、総計と内訳の合計とは一致しない場合がある。また、単位当たり換算の値は、各数値に単位以下の数値を有しているため、公表値から求めても一致しない場合がある。

模 の 部 統 計 表

年間営業費用、1事業所当たり及び1人当たりの年間売上高

計 C	年間売上高(百万円)		事業所の 年間営業費用 (百万円)	1事業所当たり				従業員1人 当たりの 年間売上高 C/A (万円)	デザイン業務事業 従事者1人当たり の主業年間売上高 D/B (万円)
	デザイン業務 (主業) D	その他業務 (従業)		従業者数 (人)	デザイン業務 の事業従事者数 (人)	年間売上高 (万円)	デザイン業務の 年間売上高 (万円)		
324,006	303,147	20,859	283,677	4	4	3,970	3,715	986	954
303,703	283,788	19,915	269,689	5	5	5,240	4,897	1,057	1,026
20,303	19,359	944	13,988	2	2	858	819	491	469
324,006	303,147	20,859	283,677	4	4	3,970	3,715	986	954
87,123	82,102	5,021	76,644	3	3	2,787	2,627	862	834
25,796	24,005	1,791	22,008	5	4	4,336	4,035	955	907
165,858	156,435	9,423	148,298	7	7	8,241	7,773	1,135	1,114
16,589	14,767	1,822	15,011	25	21	40,277	35,853	1,590	1,684
8,336	6,480	1,857	7,728	13	12	39,341	30,579	3,141	2,600
20,303	19,359	944	13,988	2	2	858	819	491	469
324,006	303,147	20,859	283,677	4	4	3,970	3,715	986	954
251,774	235,096	16,677	219,598	4	3	3,361	3,138	945	905
48,417	44,918	3,499	43,644	11	10	12,215	11,333	1,121	1,114
23,815	23,133	683	20,435	7	7	8,724	8,474	1,262	1,291
324,006	303,147	20,859	283,677	4	4	3,970	3,715	986	954
96,814	89,621	7,193	79,010	2	2	1,521	1,408	736	689
81,321	76,318	5,004	73,175	6	6	6,993	6,563	1,088	1,047
101,094	96,801	4,293	90,979	15	14	18,232	17,458	1,199	1,208
19,685	18,663	1,022	17,914	35	31	38,795	36,780	1,105	1,180
18,664	16,349	2,314	16,858	65	62	91,619	80,257	1,420	1,293
6,427	5,395	1,032	5,741	140	126	128,542	107,894	917	854
324,006	303,147	20,859	283,677	4	4	3,970	3,715	986	954
96,669	89,489	7,181	79,066	2	2	1,519	1,406	733	691
81,061	76,045	5,016	72,963	6	6	6,988	6,556	1,094	1,046
99,536	95,243	4,293	89,379	15	14	17,984	17,208	1,201	1,213
21,649	20,627	1,022	19,670	34	32	37,714	35,933	1,106	1,135
14,276	13,574	702	12,610	63	61	73,698	70,076	1,168	1,156
10,815	8,170	2,645	9,989	132	120	180,246	136,160	1,364	1,132
324,006	303,147	20,859	283,677	4	4	3,970	3,715	986	954
100,592	92,088	8,505	82,763	2	2	1,568	1,435	744	702
83,964	78,068	5,896	75,380	7	6	7,207	6,701	1,076	1,040
96,655	93,645	3,009	86,924	16	15	18,979	18,388	1,213	1,224
20,715	20,027	688	18,917	37	36	41,677	40,292	1,139	1,134
15,653	13,925	1,728	13,951	64	68	95,613	85,058	1,485	1,250
6,427	5,395	1,032	5,741	140	126	128,542	107,894	917	854
324,006	303,147	20,859	283,677	4	4	3,970	3,715	986	954
14,902	14,353	549	11,598	2	1	449	432	299	291
41,838	38,483	3,355	34,322	3	3	1,825	1,679	678	636
96,570	90,183	6,387	83,999	5	5	5,281	4,931	1,000	963
152,657	144,791	7,866	137,824	16	15	21,574	20,463	1,357	1,353
18,039	15,338	2,701	15,934	75	69	169,591	144,195	2,258	2,099
324,006	303,147	20,859	283,677	4	4	3,970	3,715	986	954
11,054	4,499	6,555	8,336	3	3	3,739	1,522	1,118	534
70,970	56,667	14,303	62,988	6	5	6,475	5,170	1,127	1,092
241,982	241,982	-	212,353	4	4	3,575	3,575	946	939

注3:統計表の「…」は、回収標本数が少ないために表章できない項目を表している。

1. 全 規 合

① 総 合

第2表 業務(主業、従業)別の

区 分	事業所数	従業者数 (人)	デザイン業務の事業従事者数 (人)	計	
				事業所数	年間売上高 (百万円)
経営組織別計	8,161	32,860	31,788	8,161	324,006
会社	5,796	28,724	27,659	5,796	303,703
会社以外の法人・団体 及び個人経営	2,365	4,136	4,129	2,365	20,303
資本金規模別計	8,161	32,860	31,788	8,161	324,006
500万円未満	3,126	10,104	9,848	3,126	87,123
500万円以上1千万円未満	595	2,700	2,647	595	25,796
1千万円以上5千万円未満	2,013	14,611	14,038	2,013	165,858
5千万円以上1億円未満	41	1,044	877	41	16,589
1億円以上	21	265	249	21	8,336
資本金なし	2,365	4,136	4,129	2,365	20,303
単独事業所、本社、支社別計	8,161	32,860	31,788	8,161	324,006
単独事業所	7,491	26,654	25,966	7,491	251,774
本社	396	4,319	4,031	396	48,417
支社	273	1,887	1,792	273	23,815
従業者規模別計	8,161	32,860	31,788	8,161	324,006
4人以下	6,367	13,162	13,006	6,367	96,814
5人～9人	1,163	7,473	7,291	1,163	81,321
10人～29人	554	8,429	8,013	554	101,094
30人～49人	51	1,781	1,581	51	19,685
50人～99人	20	1,314	1,264	20	18,664
100人以上	5	701	632	5	6,427
事業従事者規模別計	8,161	32,860	31,788	8,161	324,006
4人以下	6,364	13,189	12,956	6,364	96,669
5人～9人	1,160	7,409	7,267	1,160	81,061
10人～29人	553	8,289	7,851	553	99,536
30人～49人	57	1,957	1,817	57	21,649
50人～99人	19	1,222	1,174	19	14,276
100人以上	6	793	722	6	10,815
デザイン業務の 事業従事者規模別計	8,161	32,860	31,788	8,161	324,006
4人以下	6,415	13,514	13,119	6,415	100,592
5人～9人	1,165	7,805	7,503	1,165	83,964
10人～29人	509	7,966	7,653	509	96,655
30人～49人	50	1,819	1,766	50	20,715
50人～99人	16	1,054	1,114	16	15,653
100人以上	5	701	632	5	6,427
年間売上高規模別計	8,161	32,860	31,788	8,161	324,006
1千万円未満	3,321	4,985	4,937	3,321	14,902
1千万円以上3千万円未満	2,292	6,167	6,051	2,292	41,838
3千万円以上1億円未満	1,829	9,656	9,366	1,829	96,570
1億円以上10億円未満	708	11,252	10,703	708	152,657
10億円以上	11	799	731	11	18,039
専業割合別計	8,161	32,860	31,788	8,161	324,006
50%未満	296	988	842	296	11,054
50%以上100%未満	1,096	6,299	5,187	1,096	70,970
100%	6,769	25,572	25,759	6,769	241,982

注4:「該当事業所数」とは、当該項目に記載のあった事業所数をいい、複数の項目欄に記載がある場合、それぞれにカウントされる。調査事業所数に対する内訳事業所数。

模 範 部 統 計 表

年間売上高

事業所の業務別年間売上高							
デザイン業務(主業)			計			その他業務(従業)	
					機械設計業務	その他業務	
該 事 業 所 当 数	年間売上高 (百万円)	該 事 業 所 当 数	年間売上高 (百万円)	年間売上高 (百万円)	年間売上高 (百万円)	年間売上高 (百万円)	
8,161	303,147	1,392	20,859	376	20,483		
5,796	283,788	...	19,915	291	19,624		
2,365	19,359	...	944	85	859		
8,161	303,147	1,392	20,859	376	20,483		
3,126	82,102	...	5,021	47	4,974		
595	24,005	...	1,791	-	1,791		
2,013	156,435	...	9,423	244	9,180		
41	14,767	...	1,822	-	1,822		
21	6,480	...	1,857	-	1,857		
2,365	19,359	...	944	85	859		
8,161	303,147	1,392	20,859	376	20,483		
7,491	235,096	...	16,677	213	16,464		
396	44,918	...	3,499	163	3,336		
273	23,133	...	683	-	683		
8,161	303,147	1,392	20,859	376	20,483		
6,367	89,621	...	7,193	177	7,016		
1,163	76,318	...	5,004	85	4,919		
554	96,801	...	4,293	111	4,183		
51	18,663	...	1,022	4	1,019		
20	16,349	...	2,314	-	2,314		
5	5,395	...	1,032	-	1,032		
8,161	303,147	1,392	20,859	376	20,483		
6,364	89,489	...	7,181	165	7,016		
1,160	76,045	...	5,016	97	4,919		
553	95,243	...	4,293	111	4,183		
57	20,627	...	1,022	4	1,019		
19	13,574	...	702	-	702		
6	8,170	...	2,645	-	2,645		
8,161	303,147	1,392	20,859	376	20,483		
6,415	92,088	...	8,505	175	8,330		
1,165	78,068	...	5,896	125	5,771		
509	93,645	...	3,009	77	2,933		
50	20,027	...	688	-	688		
16	13,925	...	1,728	-	1,728		
5	5,395	...	1,032	-	1,032		
8,161	303,147	1,392	20,859	376	20,483		
3,321	14,353	...	549	29	520		
2,292	38,483	...	3,355	78	3,277		
1,829	90,183	...	6,387	157	6,231		
708	144,791	...	7,866	112	7,753		
11	15,338	...	2,701	-	2,701		
8,161	303,147	1,392	20,859	376	20,483		
296	4,499	...	6,555	138	6,417		
1,096	56,667	...	14,303	238	14,066		
6,769	241,982	...	-	-	-		

1. 全 規 合
① 総 合

第3表 経営組織別の事業所数、

区 分	計						
	事業所数	従業者数 (人)	デザイン業務の事業 従事者数 (人)	年間売上高(百万円)		事業所数	従業者数 (人)
				計	うち、デザイン業務		
資 本 金 規 模 別 計	8,161	32,860	31,788	324,006	303,147	5,796	28,724
500万円未満	3,126	10,104	9,848	87,123	82,102	3,126	10,104
500万円以上1千万円未満	595	2,700	2,647	25,796	24,005	595	2,700
1千万円以上5千万円未満	2,013	14,611	14,038	165,858	156,435	2,013	14,611
5千万円以上1億円未満	41	1,044	877	16,589	14,767	41	1,044
1億円以上	21	265	249	8,336	6,480	21	265
資本金なし	2,365	4,136	4,129	20,303	19,359	-	-
単 独 事 業 所、 本 社、 支 社 別 計	8,161	32,860	31,788	324,006	303,147	5,796	28,724
単 独 事 業 所	7,491	26,654	25,966	251,774	235,096	5,149	22,700
本 社	396	4,319	4,031	48,417	44,918	376	4,269
支 社	273	1,887	1,792	23,815	23,133	270	1,755
従 業 者 規 模 別 計	8,161	32,860	31,788	324,006	303,147	5,796	28,724
4人以下	6,367	13,162	13,006	96,814	89,621	4,033	9,343
5人～9人	1,163	7,473	7,291	81,321	76,318	1,138	7,320
10人～29人	554	8,429	8,013	101,094	96,801	550	8,379
30人～49人	51	1,781	1,581	19,685	18,663	51	1,781
50人～99人	20	1,314	1,264	18,664	16,349	19	1,201
100人以上	5	701	632	6,427	5,395	5	701
事 業 従 事 者 規 模 別 計	8,161	32,860	31,788	324,006	303,147	5,796	28,724
4人以下	6,364	13,189	12,956	96,669	89,489	4,033	9,381
5人～9人	1,160	7,409	7,267	81,061	76,045	1,132	7,245
10人～29人	553	8,289	7,851	99,536	95,243	549	8,239
30人～49人	57	1,957	1,817	21,649	20,627	57	1,957
50人～99人	19	1,222	1,174	14,276	13,574	18	1,109
100人以上	6	793	722	10,815	8,170	6	793
デ ザ イ ン 業 務 の 事 業 従 事 者 規 模 別 計	8,161	32,860	31,788	324,006	303,147	5,796	28,724
4人以下	6,415	13,514	13,119	100,592	92,088	4,084	9,706
5人～9人	1,165	7,805	7,503	83,964	78,068	1,137	7,642
10人～29人	509	7,966	7,653	96,655	93,645	505	7,915
30人～49人	50	1,819	1,766	20,715	20,027	50	1,819
50人～99人	16	1,054	1,114	15,653	13,925	15	941
100人以上	5	701	632	6,427	5,395	5	701
年 間 売 上 高 規 模 別 計	8,161	32,860	31,788	324,006	303,147	5,796	28,724
1千万円未満	3,321	4,985	4,937	14,902	14,353	1,521	2,482
1千万円以上3千万円未満	2,292	6,167	6,051	41,838	38,483	1,791	4,929
3千万円以上1億円未満	1,829	9,656	9,366	96,570	90,183	1,768	9,394
1億円以上10億円未満	708	11,252	10,703	152,657	144,791	705	11,120
10億円以上	11	799	731	18,039	15,338	11	799
専 業 割 合 別 計	8,161	32,860	31,788	324,006	303,147	5,796	28,724
50%未満	296	988	842	11,054	4,499	267	938
50%以上100%未満	1,096	6,299	5,187	70,970	56,667	854	5,831
100%	6,769	25,572	25,759	241,982	241,982	4,674	21,955

模 の 部 統 計 表

従業者数及び年間売上高

会 社		会社以外の法人・団体及び個人経営					
デザイン業務の事業従事者数 (人)	年間売上高(百万円)		事業所数	従業者数 (人)	デザイン業務の事業従事者数 (人)	年間売上高(百万円)	
	計	うち、デザイン業務				計	うち、デザイン業務
27,659	303,703	283,788	2,365	4,136	4,129	20,303	19,359
9,848	87,123	82,102	-	-	-	-	-
2,647	25,796	24,005	-	-	-	-	-
14,038	165,858	156,435	-	-	-	-	-
877	16,589	14,767	-	-	-	-	-
249	8,336	6,480	-	-	-	-	-
-	-	-	2,365	4,136	4,129	20,303	19,359
27,659	303,703	283,788	2,365	4,136	4,129	20,303	19,359
22,019	233,446	217,713	2,342	3,954	3,946	18,328	17,384
3,981	48,104	44,605	20	50	50	313	313
1,659	22,153	21,471	3	132	133	1,662	1,662
27,659	303,703	283,788	2,365	4,136	4,129	20,303	19,359
9,190	79,335	73,028	2,334	3,819	3,816	17,479	16,593
7,143	80,367	75,421	25	153	148	954	896
7,963	x	x	5	50	50	x	x
1,581	19,685	18,663	-	-	-	-	-
1,149	x	x	2	113	115	x	x
632	6,427	5,395	-	-	-	-	-
27,659	303,703	283,788	2,365	4,136	4,129	20,303	19,359
9,157	79,373	73,066	2,331	3,808	3,799	17,297	16,423
7,103	79,924	74,979	28	164	164	1,136	1,066
7,801	x	x	5	50	50	x	x
1,817	21,649	20,627	-	-	-	-	-
1,059	x	x	2	113	115	x	x
722	10,815	8,170	-	-	-	-	-
27,659	303,703	283,788	2,365	4,136	4,129	20,303	19,359
9,320	83,295	75,665	2,331	3,808	3,799	17,297	16,423
7,339	82,828	77,002	28	164	164	1,136	1,066
7,603	x	x	5	50	50	x	x
1,766	20,715	20,027	-	-	-	-	-
999	x	x	2	113	115	x	x
632	6,427	5,395	-	-	-	-	-
27,659	303,703	283,788	2,365	4,136	4,129	20,303	19,359
2,438	7,400	7,087	1,800	2,504	2,499	7,502	7,266
4,817	33,614	30,766	501	1,238	1,234	8,224	7,717
9,103	93,656	87,469	61	262	263	2,914	2,713
10,569	150,995	143,129	3	132	133	1,662	1,662
731	18,039	15,338	-	-	-	-	-
27,659	303,703	283,788	2,365	4,136	4,129	20,303	19,359
795	10,669	4,369	28	51	46	385	129
4,723	68,471	54,856	242	468	464	2,499	1,810
22,140	224,563	224,563	2,095	3,617	3,619	17,419	17,419

① 1. 全 規 合
総 合

第4表 雇用形態別の男女別の従業者数、別経営の事業所から

区 分	事業所数	雇 用								
		従業者数			個人業主(個人経営の事業主)及び 無給の家族従業者			有給役員		
		計	男	女	計	男	女	計	男	女
経 営 組 織 別 計	8,161	32,860	18,644	14,216	2,686	1,962	725	9,318	6,327	2,991
会 社	5,796	28,724	16,095	12,629	-	-	-	9,307	6,317	2,989
会社以外の法人・団体 及び個人経営	2,365	4,136	2,549	1,587	2,686	1,962	725	11	9	2
資 本 金 規 模 別 計	8,161	32,860	18,644	14,216	2,686	1,962	725	9,318	6,327	2,991
500万円未満	3,126	10,104	5,474	4,630	-	-	-	4,507	3,015	1,492
500万円以上1千万円未満	595	2,700	1,529	1,171	-	-	-	997	708	289
1千万円以上5千万円未満	2,013	14,611	8,316	6,295	-	-	-	3,677	2,486	1,191
5千万円以上1億円未満	41	1,044	601	442	-	-	-	86	77	10
1億円以上	21	265	175	90	-	-	-	40	32	8
資本金なし	2,365	4,136	2,549	1,587	2,686	1,962	725	11	9	2
単 独 事 業 所、本 社、支 社 別 計	8,161	32,860	18,644	14,216	2,686	1,962	725	9,318	6,327	2,991
単 独 事 業 所	7,491	26,654	15,211	11,442	2,653	1,943	710	8,424	5,733	2,691
本 社	396	4,319	2,361	1,958	34	19	15	647	426	221
支 社	273	1,887	1,072	815	-	-	-	247	167	79
従 業 者 規 模 別 計	8,161	32,860	18,644	14,216	2,686	1,962	725	9,318	6,327	2,991
4人以下	6,367	13,162	7,877	5,285	2,644	1,941	702	5,626	3,769	1,857
5人～9人	1,163	7,473	3,916	3,557	36	17	19	2,192	1,449	743
10人～29人	554	8,429	4,742	3,687	6	3	3	1,291	946	345
30人～49人	51	1,781	941	839	-	-	-	135	101	34
50人～99人	20	1,314	783	531	-	-	-	51	41	10
100人以上	5	701	384	317	-	-	-	23	21	2
事 業 従 事 者 規 模 別 計	8,161	32,860	18,644	14,216	2,686	1,962	725	9,318	6,327	2,991
4人以下	6,364	13,189	7,893	5,296	2,638	1,939	700	5,650	3,784	1,865
5人～9人	1,160	7,409	3,891	3,517	41	20	22	2,160	1,430	730
10人～29人	553	8,289	4,659	3,630	6	3	3	1,275	931	344
30人～49人	57	1,957	1,033	924	-	-	-	159	119	40
50人～99人	19	1,222	726	496	-	-	-	50	40	10
100人以上	6	793	441	352	-	-	-	24	22	2
デ ザ イ ン 業 務 の 事 業 従 事 者 規 模 別 計	8,161	32,860	18,644	14,216	2,686	1,962	725	9,318	6,327	2,991
4人以下	6,415	13,514	8,057	5,457	2,638	1,939	700	5,760	3,855	1,905
5人～9人	1,165	7,805	4,049	3,757	41	20	22	2,177	1,455	722
10人～29人	509	7,966	4,536	3,430	6	3	3	1,179	858	321
30人～49人	50	1,819	974	845	-	-	-	136	103	33
50人～99人	16	1,054	644	410	-	-	-	42	34	8
100人以上	5	701	384	317	-	-	-	23	21	2
年 間 売 上 高 規 模 別 計	8,161	32,860	18,644	14,216	2,686	1,962	725	9,318	6,327	2,991
1千万円未満	3,321	4,985	3,209	1,777	2,032	1,512	520	1,918	1,339	579
1千万円以上3千万円未満	2,292	6,167	3,408	2,760	589	411	178	2,769	1,746	1,023
3千万円以上1億円未満	1,829	9,656	5,176	4,480	66	39	27	2,995	2,015	980
1億円以上10億円未満	708	11,252	6,394	4,858	-	-	-	1,603	1,199	404
10億円以上	11	799	458	341	-	-	-	33	28	5
専 業 割 合 別 計	8,161	32,860	18,644	14,216	2,686	1,962	725	9,318	6,327	2,991
50%未満	296	988	565	424	39	27	12	412	317	95
50%以上100%未満	1,096	6,299	3,415	2,884	276	191	85	1,479	1,016	463
100%	6,769	25,572	14,664	10,908	2,372	1,744	628	7,426	4,993	2,433

模 範 部 統 計 表

派遣されている人及びデザイン業務の事業従事者数

形 態 別 (人)												
常 用 雇 用 者									臨 時 雇 用 者 (常 用 雇 用 者 以 外 の 雇 用 者)			
一 般 に 正 社 員 、 正 職 員 な ど と 呼 ば れ て い る 人			パ ー ト ・ ア ル バ イ ト な ど (就 業 時 間 換 算 雇 用 者 数)									
計	男	女	計	男	女	計	男	女	計	男	女	
17,287	9,241	8,047	3,052	801	2,251	1,605	441	1,164	517	314	202	
16,356	8,847	7,508	2,662	708	1,953	1,304	364	940	400	222	178	
931	393	538	390	92	298	301	76	225	117	92	25	
17,287	9,241	8,047	3,052	801	2,251	1,605	441	1,164	517	314	202	
4,292	2,089	2,204	1,094	249	845	405	85	320	212	122	90	
1,359	693	666	263	91	172	115	32	83	80	37	43	
9,645	5,452	4,193	1,190	319	870	701	212	489	100	58	41	
876	492	385	72	28	45	45	17	29	8	5	3	
183	122	61	43	22	21	37	19	18	-	-	-	
931	393	538	390	92	298	301	76	225	117	92	25	
17,287	9,241	8,047	3,052	801	2,251	1,605	441	1,164	517	314	202	
12,591	6,586	6,004	2,510	654	1,856	1,288	355	934	476	295	181	
3,178	1,776	1,402	428	121	307	243	70	173	33	19	13	
1,519	878	640	113	26	87	74	16	58	8	-	8	
17,287	9,241	8,047	3,052	801	2,251	1,605	441	1,164	517	314	202	
3,390	1,709	1,681	1,205	285	920	455	99	356	298	173	125	
4,429	2,224	2,205	750	198	552	312	78	233	67	29	38	
6,248	3,493	2,755	752	200	552	554	164	391	131	99	32	
1,477	787	691	149	41	107	116	34	83	20	13	7	
1,178	709	469	85	33	52	75	31	44	-	-	-	
566	319	247	111	43	68	93	35	58	1	1	-	
17,287	9,241	8,047	3,052	801	2,251	1,605	441	1,164	517	314	202	
3,386	1,711	1,675	1,217	285	932	457	99	358	298	173	125	
4,415	2,212	2,203	725	201	524	298	83	215	67	29	38	
6,132	3,436	2,695	746	190	556	550	155	394	131	99	32	
1,610	853	758	168	48	120	132	37	95	20	13	7	
1,098	663	435	74	23	51	64	21	43	-	-	-	
646	365	281	122	53	69	104	45	59	1	1	-	
17,287	9,241	8,047	3,052	801	2,251	1,605	441	1,164	517	314	202	
3,525	1,782	1,743	1,277	301	976	488	108	380	313	181	132	
4,708	2,326	2,382	808	218	590	362	96	266	70	29	41	
6,008	3,412	2,595	660	172	489	496	143	352	112	91	22	
1,509	815	694	154	43	111	130	35	96	20	13	7	
971	586	385	41	24	17	36	23	13	-	-	-	
566	319	247	111	43	68	93	35	58	1	1	-	
17,287	9,241	8,047	3,052	801	2,251	1,605	441	1,164	517	314	202	
558	182	377	316	70	247	141	38	103	161	106	55	
1,944	1,027	917	796	205	591	315	77	238	70	20	50	
5,442	2,797	2,645	997	239	758	445	94	352	156	86	70	
8,626	4,828	3,798	894	265	629	659	210	449	129	102	27	
716	406	310	49	23	26	45	22	23	1	1	-	
17,287	9,241	8,047	3,052	801	2,251	1,605	441	1,164	517	314	202	
408	197	211	111	16	95	66	13	53	18	8	10	
3,721	1,923	1,798	710	219	491	400	111	290	113	67	47	
13,159	7,120	6,038	2,230	566	1,664	1,139	317	822	385	240	145	

① 1. 全 規 合
総 合

第4表 雇用形態別の男女別の従業者数、別経営の事業所から派遣されている人及びデザイン業務の事業従事者数(つづき)

区 分	雇用形態別(人)(つづき)			別経営の事業所から派遣されている人			事業従事者数			うち、デザイン業務の事業従事者数
	うち、別経営の事業所に派遣している人						〔従業者数計〕+ 〔別経営の事業所から派遣されている人〕- 〔うち、別経営の事業所に派遣している人〕			
	計	男	女	計	男	女	計	男	女	
経営組織別計	120	74	47	381	204	178	33,121	18,774	14,347	31,788
会社	120	74	47	369	196	173	28,973	16,218	12,755	27,659
会社以外の法人・団体及び個人経営	-	-	-	12	8	4	4,148	2,557	1,591	4,129
資本金規模別計	120	74	47	381	204	178	33,121	18,774	14,347	31,788
500万円未満	34	22	12	62	17	44	10,132	5,469	4,663	9,848
500万円以上1千万円未満	10	2	8	29	11	17	2,719	1,538	1,181	2,647
1千万円以上5千万円未満	64	38	27	238	146	92	14,785	8,424	6,361	14,038
5千万円以上1億円未満	12	11	1	24	13	11	1,056	603	453	877
1億円以上	-	-	-	16	8	8	281	183	98	249
資本金なし	-	-	-	12	8	4	4,148	2,557	1,591	4,129
単独事業所、本社、支社別計	120	74	47	381	204	178	33,121	18,774	14,347	31,788
単独事業所	65	35	30	263	149	114	26,852	15,325	11,526	25,966
本社	49	33	15	99	50	49	4,369	2,377	1,992	4,031
支社	6	5	1	19	5	14	1,900	1,072	828	1,792
従業者規模別計	120	74	47	381	204	178	33,121	18,774	14,347	31,788
4人以下	3	-	3	70	32	38	13,230	7,910	5,320	13,006
5人～9人	41	24	17	50	23	27	7,482	3,915	3,566	7,291
10人～29人	54	37	16	137	85	52	8,512	4,789	3,722	8,013
30人～49人	11	4	7	23	8	15	1,792	945	847	1,581
50人～99人	3	1	2	85	48	37	1,396	831	565	1,264
100人以上	8	7	1	16	7	9	709	384	325	632
事業従事者規模別計	120	74	47	381	204	178	33,121	18,774	14,347	31,788
4人以下	40	20	20	25	4	21	13,174	7,877	5,297	12,956
5人～9人	15	12	3	69	36	33	7,463	3,915	3,548	7,267
10人～29人	43	29	14	104	56	47	8,350	4,686	3,664	7,851
30人～49人	11	4	7	82	52	31	2,028	1,080	948	1,817
50人～99人	3	1	2	75	46	29	1,294	772	522	1,174
100人以上	8	7	1	26	9	17	811	443	368	722
デザイン業務の事業従事者規模別計	120	74	47	381	204	178	33,121	18,774	14,347	31,788
4人以下	40	20	20	25	4	21	13,499	8,042	5,457	13,119
5人～9人	18	15	3	73	40	33	7,861	4,074	3,787	7,503
10人～29人	42	27	16	104	52	52	8,028	4,562	3,466	7,653
30人～49人	9	4	5	82	54	28	1,892	1,023	868	1,766
50人～99人	3	1	2	81	46	35	1,132	690	442	1,114
100人以上	8	7	1	16	7	9	709	384	325	632
年間売上高規模別計	120	74	47	381	204	178	33,121	18,774	14,347	31,788
1千万円未満	-	-	-	4	4	-	4,989	3,213	1,777	4,937
1千万円以上3千万円未満	31	20	12	46	18	28	6,182	3,406	2,777	6,051
3千万円以上1億円未満	21	9	12	66	26	41	9,702	5,193	4,509	9,366
1億円以上10億円未満	60	38	22	240	148	93	11,432	6,504	4,928	10,703
10億円以上	8	7	1	25	9	16	816	460	356	731
専業割合別計	120	74	47	381	204	178	33,121	18,774	14,347	31,788
50%未満	-	-	-	19	8	11	1,007	573	434	842
50%以上100%未満	29	24	5	85	48	37	6,355	3,439	2,916	5,187
100%	91	49	41	278	148	130	25,759	14,763	10,996	25,759

模 範 部 計 表

第5表 デザイン業務の業務種類別の該当事業所数及び年間売上高、契約先産業別の該当事業所数及び年間売上高

区 分	デザイン業務の業務種類別									デザイン業務の契約先産業別					
	計		うち、インダストリアル			うち、グラフィック			うち、インテリア			計		うち、同業者	
	事業所数	年間売上高 (百万円)	該事業所数	当 年間売上高 (百万円)	該事業所数	当 年間売上高 (百万円)	該事業所数	当 年間売上高 (百万円)	該事業所数	当 年間売上高 (百万円)	事業所数	年間売上高 (百万円)	該事業所数	当 年間売上高 (百万円)	
経営組織別計	8,161	303,147	884	17,209	6,528	185,512	1,076	20,140	8,161	303,147	4,920	60,869			
会社	5,796	283,788	619	15,746	4,601	172,428	692	16,991	5,796	283,788	3,096	51,256			
会社以外の法人・団体 及び個人経営	2,365	19,359	265	1,463	1,927	13,084	384	3,149	2,365	19,359	1,824	9,613			
資本金規模別計	8,161	303,147	884	17,209	6,528	185,512	1,076	20,140	8,161	303,147	4,920	60,869			
500万円未満	3,126	82,102	290	2,933	2,600	57,470	372	3,999	3,126	82,102	1,894	26,697			
500万円以上1千万円未満	595	24,005	64	x	448	13,673	88	1,915	595	24,005	327	6,388			
1千万円以上5千万円未満	2,013	156,435	256	8,969	1,507	93,443	220	8,658	2,013	156,435	849	17,370			
5千万円以上1億円未満	41	14,767	8	1,961	29	6,632	11	x	41	14,767	15	338			
1億円以上	21	6,480	2	x	17	1,210	1	x	21	6,480	10	463			
資本金なし	2,365	19,359	265	1,463	1,927	13,084	384	3,149	2,365	19,359	1,824	9,613			
単独事業所、本社、支社別計	8,161	303,147	884	17,209	6,528	185,512	1,076	20,140	8,161	303,147	4,920	60,869			
単独事業所	7,491	235,096	828	13,970	6,025	146,685	1,004	15,607	7,491	235,096	4,580	51,564			
本社	396	44,918	35	2,622	287	24,838	52	2,475	396	44,918	203	5,521			
支社	273	23,133	21	617	216	13,988	21	2,057	273	23,133	136	3,783			
従業者規模別計	8,161	303,147	884	17,209	6,528	185,512	1,076	20,140	8,161	303,147	4,920	60,869			
4人以下	6,367	89,621	773	5,410	5,084	62,461	938	9,014	6,367	89,621	4,411	43,692			
5人～9人	1,163	76,318	64	2,155	950	47,887	91	2,850	1,163	76,318	360	9,128			
10人～29人	554	96,801	37	5,199	433	54,090	39	4,858	554	96,801	133	6,536			
30人～49人	51	18,663	3	x	40	9,944	5	880	51	18,663	9	x			
50人～99人	20	16,349	5	2,956	15	7,573	3	2,537	20	16,349	7	x			
100人以上	5	5,395	1	x	5	3,558	-	-	5	5,395	-	-			
事業従事者規模別計	8,161	303,147	884	17,209	6,528	185,512	1,076	20,140	8,161	303,147	4,920	60,869			
4人以下	6,364	89,489	771	5,404	5,089	62,673	936	8,851	6,364	89,489	4,409	43,478			
5人～9人	1,160	76,045	67	2,162	943	47,587	94	3,013	1,160	76,045	360	9,336			
10人～29人	553	95,243	37	5,199	430	52,795	38	4,332	553	95,243	135	6,542			
30人～49人	57	20,627	3	x	45	11,326	6	1,406	57	20,627	9	x			
50人～99人	19	13,574	5	2,956	15	7,573	2	x	19	13,574	6	1,030			
100人以上	6	8,170	1	x	5	3,558	1	x	6	8,170	1	x			
デザイン業務の 事業従事者規模別計	8,161	303,147	884	17,209	6,528	185,512	1,076	20,140	8,161	303,147	4,920	60,869			
4人以下	6,415	92,088	771	5,404	5,129	64,131	944	9,023	6,415	92,088	4,417	43,754			
5人～9人	1,165	78,068	69	2,217	942	48,570	91	2,897	1,165	78,068	359	9,260			
10人～29人	509	93,645	36	5,201	403	51,749	35	4,708	509	93,645	128	6,352			
30人～49人	50	20,027	2	x	38	11,299	4	976	50	20,027	9	458			
50人～99人	16	13,925	5	2,956	12	6,205	3	2,537	16	13,925	6	1,045			
100人以上	5	5,395	1	x	5	3,558	-	-	5	5,395	-	-			
年間売上高規模別計	8,161	303,147	884	17,209	6,528	185,512	1,076	20,140	8,161	303,147	4,920	60,869			
1千万円未満	3,321	14,353	375	x	2,608	10,641	487	x	3,321	14,353	2,417	x			
1千万円以上3千万円未満	2,292	38,483	294	3,121	1,895	27,821	333	2,928	2,292	38,483	1,518	20,526			
3千万円以上1億円未満	1,829	90,183	170	2,988	1,462	59,929	187	5,626	1,829	90,183	822	20,941			
1億円以上10億円未満	708	144,791	44	8,679	555	81,196	68	8,709	708	144,791	163	10,619			
10億円以上	11	15,338	2	x	8	5,924	1	x	11	15,338	1	x			
専業割合別計	8,161	303,147	884	17,209	6,528	185,512	1,076	20,140	8,161	303,147	4,920	60,869			
50%未満	296	4,499	42	187	210	2,511	98	917	296	4,499	170	1,064			
50%以上100%未満	1,096	56,667	135	3,623	849	28,662	199	5,510	1,096	56,667	525	5,852			
100%	6,769	241,982	707	13,398	5,469	154,338	779	13,713	6,769	241,982	4,224	53,953			

注5:「同業者」とは、契約先(取引相手)がデザイン業務を主業として営む事業所の場合をいい、同一企業間の企業内取引を含む。

第 I 編

《デザイン業》

1. 全規模の部

② 都道府県別統計表

1. 全 規 県

② 都 道 府 県

第1表 事業所数、従業者数、事業従事者数、年間売上高、

区 分	事 業 所 数				従業者数 A (人)	事業従事者数 (人)	うち、デザイン業務 の事業従事者数 B
	計	単独事業所	本 社	支 社			
全 国 計	8,161	7,491	396	273	32,860	33,121	31,788
北海道	225	769	771	754
青森	30	66	66	66
岩手	37	102	102	102
宮城	76	285	285	251
秋田	47	150	168	165
山形	32	84	84	79
福島	48	164	166	159
茨城	52	153	151	137
栃木	46	133	133	128
群馬	76	291	291	287
埼玉	173	517	517	517
千葉	93	290	290	271
東京都	2,955	14,036	14,198	13,717
神奈川県	388	1,179	1,199	1,140
新潟	96	315	319	292
富山	63	248	248	245
石川	89	262	263	256
福井	47	128	125	125
山梨	33	97	97	94
長野	101	342	342	322
岐阜	120	326	326	313
静岡県	174	648	641	582
愛知県	492	2,147	2,131	2,020
三重	46	189	190	180
滋賀	40	82	82	82
京都	225	740	750	737
大阪	1,178	4,970	5,025	4,830
兵庫県	225	642	653	639
奈良	25	48	48	48
和歌山	31	135	135	131
鳥取	30	97	97	90
島根	16	29	29	29
岡山	72	326	326	294
広島	114	345	345	335
山口	40	136	137	132
徳島	25	82	82	77
香川県	42	163	163	163
愛媛	54	165	165	146
高知	19	81	81	56
福岡	283	1,126	1,131	1,085
佐賀	18	60	60	60
長崎	20	38	38	38
熊本	46	109	109	103
大分	30	81	81	77
宮崎	22	60	54	54
鹿児島	35	110	110	87
沖縄	32	313	315	290

注6:「事業従事者数」とは、事業所の従業者数から「別経営の事業所に派遣している人」を除き、「別経営の事業所から派遣されている人」を加えた、いわゆる実際に従事している者をいう。

注7:標本調査で拡大推計して集計後に四捨五入をしているため、総計と内訳の合計とは一致しない場合がある。また、単位当たり換算の値は、各数値に単位以下の数値を有しているため、公表値から求めても一致しない場合がある。

模 範 部 別 統 計 表

年間営業費用、1事業所当たり及び1人当たりの年間売上高

計 C	年間売上高(百万円)		事業所の 年間営業費用 (百万円)	1事業所当たり				従業者1人 当たりの 年間売上高 C/A (万円)	デザイン業務事業 従事者1人当たり の主業年間売上高 D/B (万円)
	デザイン業務 (主業) D	その他業務 (従業)		従業者数 (人)	デザイン業務 の事業従事者数 (人)	年間売上高 (万円)	デザイン業務の年 間売上高 (万円)		
324,006	303,147	20,859	283,677	4	4	3,970	3,715	986	954
6,346	6,052	294	5,745	3	3	2,820	2,690	826	803
465	417	48	416	2	2	1,549	1,389	709	635
581	502	80	502	3	3	1,571	1,356	567	490
2,265	2,084	180	1,929	4	3	2,980	2,743	794	829
1,045	1,033	12	1,003	3	4	2,223	2,197	695	626
494	456	38	430	3	2	1,543	1,426	588	578
1,444	1,348	96	1,298	3	3	3,024	2,823	883	846
877	802	75	839	3	3	1,691	1,546	572	584
928	898	30	841	3	3	2,020	1,954	700	699
2,644	2,472	173	2,189	4	4	3,493	3,265	910	861
3,843	3,658	185	2,767	3	3	2,224	2,117	743	707
2,748	2,518	230	2,413	3	3	2,946	2,699	948	928
164,141	154,299	9,842	143,749	5	5	5,554	5,221	1,169	1,125
9,589	9,000	589	8,032	3	3	2,473	2,321	813	789
2,375	1,930	445	2,506	3	3	2,474	2,011	754	661
1,625	1,568	57	1,362	4	4	2,589	2,499	654	639
1,803	1,666	138	1,582	3	3	2,026	1,871	687	649
792	689	103	602	3	3	1,684	1,466	618	551
584	528	56	504	3	3	1,770	1,601	605	563
2,435	2,398	38	2,100	3	3	2,405	2,368	711	744
2,130	1,822	308	1,765	3	3	1,775	1,518	653	582
6,271	5,701	570	5,669	4	3	3,604	3,276	968	980
19,240	17,653	1,587	16,550	4	4	3,910	3,588	896	874
1,307	1,285	22	1,186	4	4	2,830	2,783	692	713
482	391	91	420	2	2	1,206	978	586	475
5,017	4,595	422	4,433	3	3	2,232	2,044	678	623
50,460	47,157	3,303	44,835	4	4	4,283	4,003	1,015	976
4,693	4,404	289	3,817	3	3	2,086	1,957	731	689
385	369	16	284	2	2	1,541	1,478	803	770
1,095	991	104	954	4	4	3,533	3,196	808	754
964	844	120	824	3	3	3,213	2,815	991	942
194	182	12	183	2	2	1,213	1,140	658	618
2,561	2,519	42	2,322	5	4	3,558	3,499	786	858
3,446	3,347	99	3,129	3	3	3,023	2,936	998	998
925	874	51	879	3	3	2,312	2,185	681	663
544	501	43	493	3	3	2,175	2,003	663	650
1,124	1,099	25	943	4	4	2,676	2,616	690	675
1,035	876	159	886	3	3	1,917	1,623	628	601
742	569	174	570	4	3	3,908	2,995	911	1,008
10,096	9,672	424	9,080	4	4	3,568	3,418	897	891
525	481	44	412	3	3	2,919	2,674	876	802
331	323	8	287	2	2	1,654	1,614	860	839
539	520	19	434	2	2	1,173	1,130	496	506
728	695	33	660	3	3	2,428	2,316	902	902
467	463	3	403	3	2	2,122	2,106	774	863
447	392	56	373	3	2	1,278	1,119	408	450
1,233	1,105	127	1,078	10	9	3,852	3,454	394	382

注8:統計表の「…」は、回収標本数が少ないために表章できない項目を表している。

② 都 道 府 県

1. 全 規

第2表 業務(主業、従業)別の

区 分	事業所数	従業者数 (人)	デザイン業務の事業従事者数 (人)	計	
				事業所数	年間売上高 (百万円)
全 国 計	8,161	32,860	31,788	8,161	324,006
北海道	225	769	754	225	6,346
青森	30	66	66	30	465
岩手	37	102	102	37	581
宮城	76	285	251	76	2,265
秋田	47	150	165	47	1,045
山形	32	84	79	32	494
福島	48	164	159	48	1,444
茨城	52	153	137	52	877
栃木	46	133	128	46	928
群馬	76	291	287	76	2,644
埼玉	173	517	517	173	3,843
千葉	93	290	271	93	2,748
東京都	2,955	14,036	13,717	2,955	164,141
神奈川県	388	1,179	1,140	388	9,589
新潟	96	315	292	96	2,375
富山	63	248	245	63	1,625
石川	89	262	256	89	1,803
福井	47	128	125	47	792
山梨	33	97	94	33	584
長野	101	342	322	101	2,435
岐阜	120	326	313	120	2,130
静岡県	174	648	582	174	6,271
愛知県	492	2,147	2,020	492	19,240
三重	46	189	180	46	1,307
滋賀	40	82	82	40	482
京都	225	740	737	225	5,017
大阪	1,178	4,970	4,830	1,178	50,460
兵庫県	225	642	639	225	4,693
奈良	25	48	48	25	385
和歌山	31	135	131	31	1,095
鳥取	30	97	90	30	964
島根	16	29	29	16	194
岡山	72	326	294	72	2,561
広島	114	345	335	114	3,446
山口	40	136	132	40	925
徳島	25	82	77	25	544
香川	42	163	163	42	1,124
愛媛	54	165	146	54	1,035
高知	19	81	56	19	742
福岡	283	1,126	1,085	283	10,096
佐賀	18	60	60	18	525
長崎	20	38	38	20	331
熊本	46	109	103	46	539
大分	30	81	77	30	728
宮崎	22	60	54	22	467
鹿児島	35	110	87	35	447
沖縄	32	313	290	32	1,233

注9:「該当事業所数」とは、当該項目に記載のあった事業所数をいい、複数の項目欄に記載がある場合、それぞれにカウントされる。調査事業所数に対する内訳事業所数。

模 範 部 別 統 計 表

年間売上高

事業所の業務別年間売上高							
デザイン業務(主業)			計			その他業務(従業)	
						機械設計業務	その他業務
該 事 業 所 当 数	年間売上高 (百万円)	該 事 業 所 当 数	年間売上高 (百万円)	該 事 業 所 当 数	年間売上高 (百万円)	年間売上高 (百万円)	年間売上高 (百万円)
8,161	303,147	1,392	20,859	376	20,483		
225	6,052	...	294	-	294		
30	417	...	48		
37	502	...	80		
76	2,084	...	180		
47	1,033	...	12		
32	456	...	38		
48	1,348	...	96		
52	802	...	75		
46	898	...	30		
76	2,472	...	173		
173	3,658	...	185	-	185		
93	2,518	...	230	-	230		
2,955	154,299	...	9,842	208	9,634		
388	9,000	...	589	21	568		
96	1,930	...	445	11	434		
63	1,568	...	57		
89	1,666	...	138	-	138		
47	689	...	103		
33	528	...	56		
101	2,398	...	38	-	38		
120	1,822	...	308	-	308		
174	5,701	...	570	0	570		
492	17,653	...	1,587	-	1,587		
46	1,285	...	22		
40	391	...	91		
225	4,595	...	422	-	422		
1,178	47,157	...	3,303	106	3,197		
225	4,404	...	289	-	289		
25	369	...	16		
31	991	...	104		
30	844	...	120		
16	182	...	12		
72	2,519	...	42		
114	3,347	...	99	-	99		
40	874	...	51		
25	501	...	43		
42	1,099	...	25		
54	876	...	159		
19	569	...	174		
283	9,672	...	424	-	424		
18	481	...	44		
20	323	...	8		
46	520	...	19		
30	695	...	33		
22	463	...	3		
35	392	...	56		
32	1,105	...	127		

第3表 経営組織別の事業所数、

区 分	計						事業所数	従業者数 (人)	
	事業所数	従業者数 (人)	デザイン業務の事業 従事者数 (人)	年間売上高(百万円)		事業所数			従業者数 (人)
				計	うち、デザイン業務				
全 国 計	8,161	32,860	31,788	324,006	303,147	5,796	28,724		
北海道	225	769	754	6,346	6,052	128	596		
青森	30	66	66	465	417	14	40		
岩手	37	102	102	581	502	16	59		
宮城	76	285	251	2,265	2,084	47	237		
秋田	47	150	165	1,045	1,033	24	111		
山形	32	84	79	494	456	11	55		
福島	48	164	159	1,444	1,348	32	137		
茨城	52	153	137	877	802	16	96		
栃木	46	133	128	928	898	25	102		
群馬	76	291	287	2,644	2,472	35	194		
埼玉	173	517	517	3,843	3,658	142	471		
千葉	93	290	271	2,748	2,518	82	273		
東京都	2,955	14,036	13,717	164,141	154,299	2,579	13,348		
神奈川県	388	1,179	1,140	9,589	9,000	302	1,022		
新潟県	96	315	292	2,375	1,930	33	221		
富山県	63	248	245	1,625	1,568	32	189		
石川県	89	262	256	1,803	1,666	46	202		
福井県	47	128	125	792	689	15	60		
山梨県	33	97	94	584	528	19	78		
長野県	101	342	322	2,435	2,398	68	291		
岐阜県	120	326	313	2,130	1,822	31	182		
静岡県	174	648	582	6,271	5,701	122	566		
愛知県	492	2,147	2,020	19,240	17,653	336	1,835		
三重県	46	189	180	1,307	1,285	28	165		
滋賀県	40	82	82	482	391	15	33		
京都府	225	740	737	5,017	4,595	98	522		
大阪府	1,178	4,970	4,830	50,460	47,157	732	4,230		
兵庫県	225	642	639	4,693	4,404	150	453		
奈良県	25	48	48	385	369	18	36		
和歌山県	31	135	131	1,095	991	16	102		
鳥取県	30	97	90	964	844	19	71		
島根県	16	29	29	194	182	12	25		
岡山県	72	326	294	2,561	2,519	64	318		
広島県	114	345	335	3,446	3,347	94	305		
山口県	40	136	132	925	874	12	99		
徳島県	25	82	77	544	501	11	65		
香川県	42	163	163	1,124	1,099	23	144		
愛媛県	54	165	146	1,035	876	20	113		
高知県	19	81	56	742	569	12	72		
福岡県	283	1,126	1,085	10,096	9,672	182	957		
佐賀県	18	60	60	525	481	11	44		
長崎県	20	38	38	331	323	9	22		
熊本県	46	109	103	539	520	27	71		
大分県	30	81	77	728	695	30	81		
宮崎県	22	60	54	467	463	8	45		
鹿児島県	35	110	87	447	392	24	93		
沖縄県	32	313	290	1,233	1,105	26	293		

模 範 部 別 統 計 表

従業者数及び年間売上高

会 社		会社以外の法人・団体及び個人経営					
デザイン業務の事業従事者数 (人)	年間売上高(百万円)		事業所数	従業者数 (人)	デザイン業務の事業従事者数 (人)	年間売上高(百万円)	
	計	うち、デザイン業務				計	うち、デザイン業務
27,659	303,703	283,788	2,365	4,136	4,129	20,303	19,359
581	5,457	5,183	97	173	173	888	869
40	294	246	16	26	26	171	171
59	407	327	21	44	44	174	174
204	2,028	1,848	29	48	47	237	236
126	822	812	23	39	39	223	221
50	364	326	21	29	29	130	130
133	1,287	1,202	16	26	26	157	146
80	690	622	36	57	57	187	180
100	792	782	21	31	29	136	116
191	2,318	2,150	41	97	97	327	322
471	3,706	3,531	30	46	46	137	127
254	2,667	2,440	11	17	17	81	78
13,022	160,040	150,354	377	688	695	4,100	3,945
983	8,933	8,398	86	157	157	656	601
198	2,054	1,661	63	94	94	321	269
186	1,257	1,248	30	59	59	368	320
196	1,607	1,481	43	60	60	196	185
57	484	445	32	68	68	307	244
75	491	435	14	19	19	93	93
271	2,051	2,031	33	51	51	385	367
169	1,516	1,336	89	144	144	614	485
500	5,911	5,341	52	81	81	359	359
1,707	17,908	16,340	156	312	312	1,332	1,313
156	1,197	1,175	18	24	24	110	110
33	241	208	25	49	49	241	183
519	4,515	4,105	127	218	218	502	490
4,090	45,945	42,775	446	740	740	4,515	4,382
454	3,858	3,575	75	188	185	835	828
36	328	328	7	12	12	57	42
98	1,032	929	15	33	33	64	62
70	767	689	11	27	20	197	156
25	180	168	4	4	4	14	14
286	2,531	2,498	8	8	8	31	21
295	3,202	3,103	20	40	40	244	244
95	780	729	28	37	37	145	145
60	445	402	14	18	18	99	99
144	1,023	1,004	18	18	18	101	94
94	855	696	34	52	52	181	181
47	691	519	7	10	10	52	50
916	9,363	8,953	101	169	169	733	719
44	464	420	7	16	16	61	61
22	256	252	11	16	16	75	71
65	335	323	19	38	38	204	197
77	728	695	-	-	-	-	-
38	378	378	14	15	15	89	86
70	405	349	11	17	17	42	42
270	1,100	973	7	20	20	133	133

1. 全 規 県
② 都 道 府 県

第4表 雇用形態別の男女別の従業者数、別経営の事業所から

区 分	事業所数	雇 用								
		従業者数			個人業主(個人経営の事業主)及び 無給の家族従業者			有給役員		
		計	男	女	計	男	女	計	男	女
全 国 計	8,161	32,860	18,644	14,216	2,686	1,962	725	9,318	6,327	2,991
北海道	225	769	461	308	80	202
青森	30	66	45	21	16	25
岩手	37	102	55	48	30	29
宮城	76	285	176	109	35	80
秋田	47	150	82	68	23	31
山形	32	84	52	32	25	22
福島	48	164	81	82	21	44
茨城	52	153	91	62	50	24
栃木	46	133	78	54	27	39
群馬	76	291	171	119	62	73
埼玉	173	517	364	153	46	251
千葉	93	290	146	144	14	144
東京都	2,955	14,036	8,104	5,932	377	4,177
神奈川県	388	1,179	664	516	93	437
新潟	96	315	200	115	71	54
富山	63	248	87	162	38	54
石川	89	262	120	142	51	74
福井	47	128	57	71	41	27
山梨	33	97	55	42	19	30
長野	101	342	209	133	36	87
岐阜	120	326	177	149	108	44
静岡県	174	648	355	292	57	188
愛知県	492	2,147	1,262	885	210	517
三重	46	189	87	102	24	60
滋賀	40	82	37	45	39	16
京都	225	740	406	335	160	158
大阪	1,178	4,970	2,805	2,164	458	1,259
兵庫県	225	642	311	331	95	229
奈良	25	48	28	20	7	14
和歌山	31	135	73	63	23	34
鳥取	30	97	61	36	11	29
島根	16	29	20	9	4	12
岡山	72	326	185	140	8	82
広島	114	345	176	169	24	150
山口	40	136	71	65	28	21
徳島	25	82	44	39	14	28
香川	42	163	117	46	18	35
愛媛	54	165	97	68	43	37
高知	19	81	32	50	7	20
福岡	283	1,126	575	551	118	275
佐賀	18	60	35	25	8	20
長崎	20	38	27	12	13	12
熊本	46	109	49	60	25	38
大分	30	81	46	35	-	52
宮崎	22	60	49	11	14	9
鹿児島	35	110	51	59	11	34
沖縄	32	313	169	144	7	42

模 範 部 別 の 統 計 表

派遣されている人及びデザイン業務の事業従事者数

形 態 別 (人)											
常 用 雇 用 者									臨 時 雇 用 者 (常 用 雇 用 者 以 外 の 雇 用 者)		
一 般 に 正 社 員 、 正 職 員 な ど と 呼 ば れ て い る 人			パ ー ト ・ ア ル バ イ ト な ど (就 業 時 間 換 算 雇 用 者 数)								
計	男	女	計	男	女	計	男	女	計	男	女
17,287	9,241	8,047	3,052	801	2,251	1,605	441	1,164	517	314	202
390	205	184	57	26	40
24	13	11	1	1	-
31	13	18	13	6	-
160	83	77	11	10	-
87	35	52	5	5	4
31	12	19	4	-	2
93	39	54	6	3	-
69	35	34	10	5	-
52	31	21	15	3	-
135	89	47	14	8	7
171	111	60	29	6	20
87	45	42	45	19	-
8,173	4,379	3,793	1,082	502	227
428	265	164	204	126	18
173	114	60	17	14	-
136	36	100	21	19	-
109	34	75	29	15	-
40	15	25	20	8	-
32	15	17	13	5	3
169	119	50	50	22	-
121	72	49	52	32	2
318	169	149	79	49	6
1,153	678	475	216	116	51
73	37	36	22	16	10
23	4	19	2	-	2
314	145	169	84	50	25
2,820	1,497	1,323	385	197	48
213	110	103	99	61	6
22	8	15	5	5	-
47	22	26	25	16	5
42	22	20	11	4	4
14	5	9	-	-	-
203	111	92	31	19	2
113	52	61	47	28	11
69	29	40	18	13	-
37	18	20	3	2	-
98	76	22	11	8	-
75	39	35	10	8	-
32	8	24	23	13	-
578	268	310	137	57	18
24	14	10	8	6	-
11	8	3	3	3	-
34	12	22	12	10	-
21	7	14	8	-	-
26	17	9	10	9	1
45	23	22	14	8	5
173	103	70	92	72	-

② 都 道 府 県

1. 全 規 県

第4表 雇用形態別の男女別の従業者数、別経営の事業所から派遣されている人及びデザイン業務の事業従事者数(つづき)

区 分	雇用形態別(人) (つづき)			別経営の事業所から派遣されている人			事業従事者数			うち、デザイン業務の事業従事者数
	うち、別経営の事業所に派遣している人						〔「従業者数計」+「別経営の事業所から派遣されている人」-「うち、別経営の事業所に派遣している人」〕			
	計	男	女	計	男	女	計	男	女	
全 国 計	120	74	47	381	204	178	33,121	18,774	14,347	31,788
北海道	3	5	771	462	309	754
青森	-	-	66	45	21	66
岩手	-	-	102	55	48	102
宮城	-	-	285	176	109	251
秋田	2	20	168	93	75	165
山形	-	-	84	52	32	79
福島	-	2	166	159
茨城	2	-	151	137
栃木	-	-	133	78	54	128
群馬	2	3	291	171	120	287
埼玉	-	-	517	364	153	517
千葉	2	2	290	145	145	271
東京都	43	205	14,198	8,201	5,997	13,717
神奈川県	-	20	1,199	1,140
新潟県	-	4	319	292
富山県	-	-	248	87	162	245
石川県	1	1	263	256
福井県	3	-	125	125
山梨県	-	-	97	55	42	94
長野県	-	-	342	209	133	322
岐阜県	-	-	326	177	149	313
静岡県	8	2	641	354	288	582
愛知県	30	14	2,131	1,252	880	2,020
三重県	-	1	190	180
滋賀県	-	-	82	37	45	82
京都府	1	11	750	737
大阪府	17	73	5,025	2,825	2,200	4,830
兵庫県	-	12	653	639
奈良県	-	-	48	28	20	48
和歌山県	-	-	135	73	63	131
鳥取県	-	-	97	61	36	90
島根県	-	-	29	20	9	29
岡山県	-	-	326	185	140	294
広島県	-	-	345	176	169	335
山口県	-	1	137	132
徳島県	-	-	82	44	39	77
香川県	-	-	163	117	46	163
愛媛県	-	-	165	97	68	146
高知県	-	-	81	32	50	56
福岡県	-	5	1,131	1,085
佐賀県	-	-	60	35	25	60
長崎県	-	-	38	27	12	38
熊本県	-	-	109	49	60	103
大分県	-	-	81	46	35	77
宮崎県	7	-	54	54
鹿児島県	-	-	110	51	59	87
沖縄県	-	2	315	290

模 範 部 別 統 計 表

第5表 デザイン業務の業務種類別の該当事業所数及び年間売上高、契約先産業別の該当事業所数及び年間売上高

区 分	デザイン業務の業務種類別									デザイン業務の契約先産業別					
	計		うち、インダストリアル			うち、グラフィック			うち、インテリア			計		うち、同業者	
	事業所数	年間売上高 (百万円)	該事業所数	年間売上高 (百万円)	該事業所数	年間売上高 (百万円)	該事業所数	年間売上高 (百万円)	該事業所数	年間売上高 (百万円)	事業所数	年間売上高 (百万円)	該事業所数	年間売上高 (百万円)	
全 国 計	8,161	303,147	884	17,209	6,528	185,512	1,076	20,140	8,161	303,147	4,920	60,869			
北海道	225	6,052	...	13	...	4,868	...	621	225	6,052	...	1,734			
青森	30	417	...	-	...	322	...	45	30	417	...	164			
岩手	37	502	...	5	...	449	...	5	37	502	...	137			
宮城	76	2,084	...	4	...	1,643	...	101	76	2,084	...	481			
秋田	47	1,033	...	-	...	952	...	-	47	1,033	...	182			
山形	32	456	...	2	...	320	...	-	32	456	...	204			
福島	48	1,348	...	-	...	778	...	-	48	1,348	...	213			
茨城	52	802	...	-	...	615	...	47	52	802	...	60			
栃木	46	898	...	17	...	630	...	83	46	898	...	275			
群馬	76	2,472	...	5	...	1,615	...	39	76	2,472	...	254			
埼玉	173	3,658	...	595	...	1,806	...	115	173	3,658	...	1,156			
千葉	93	2,518	...	235	...	1,414	...	283	93	2,518	...	618			
東京都	2,955	154,299	...	10,279	...	89,819	...	12,112	2,955	154,299	...	25,477			
神奈川県	388	9,000	...	885	...	4,926	...	459	388	9,000	...	2,462			
新潟	96	1,930	...	72	...	1,109	...	138	96	1,930	...	617			
富山	63	1,568	...	4	...	1,360	...	72	63	1,568	...	279			
石川	89	1,666	...	11	...	1,065	...	3	89	1,666	...	574			
福井	47	689	...	24	...	457	...	46	47	689	...	226			
山梨	33	528	...	19	...	350	...	5	33	528	...	126			
長野	101	2,398	...	-	...	2,147	...	38	101	2,398	...	790			
岐阜	120	1,822	...	21	...	1,331	...	53	120	1,822	...	440			
静岡県	174	5,701	...	92	...	3,304	...	272	174	5,701	...	1,039			
愛知県	492	17,653	...	1,685	...	9,618	...	705	492	17,653	...	2,989			
三重	46	1,285	...	42	...	1,072	...	49	46	1,285	...	344			
滋賀	40	391	...	80	...	162	...	3	40	391	...	74			
京都	225	4,595	...	395	...	2,421	...	109	225	4,595	...	803			
大阪	1,178	47,157	...	1,272	...	32,707	...	2,068	1,178	47,157	...	10,877			
兵庫	225	4,404	...	779	...	2,409	...	104	225	4,404	...	1,354			
奈良	25	369	...	-	...	273	...	42	25	369	...	44			
和歌山	31	991	...	81	...	509	...	25	31	991	...	46			
鳥取	30	844	...	53	...	591	...	15	30	844	...	353			
島根	16	182	...	-	...	182	...	-	16	182	...	9			
岡山	72	2,519	...	63	...	1,498	...	43	72	2,519	...	416			
広島	114	3,347	...	305	...	1,449	...	280	114	3,347	...	677			
山口	40	874	...	10	...	531	...	224	40	874	...	64			
徳島	25	501	...	-	...	492	...	-	25	501	...	210			
香川	42	1,099	...	-	...	834	...	89	42	1,099	...	241			
愛媛	54	876	...	-	...	764	...	-	54	876	...	196			
高知	19	569	...	-	...	326	...	4	19	569	...	198			
福岡	283	9,672	...	122	...	5,710	...	1,545	283	9,672	...	3,175			
佐賀	18	481	...	24	...	174	...	79	18	481	...	143			
長崎	20	323	...	7	...	243	...	32	20	323	...	128			
熊本	46	520	...	-	...	315	...	58	46	520	...	290			
大分	30	695	...	-	...	402	...	10	30	695	...	235			
宮崎	22	463	...	10	...	255	...	47	22	463	...	81			
鹿児島	35	392	...	-	...	347	...	37	35	392	...	127			
沖縄	32	1,105	...	-	...	948	...	36	32	1,105	...	285			

注10:「同業者」とは、契約先(取引相手)がデザイン業務を主業として営む事業所の場合をいい、同一企業間の企業内取引を含む。

第 I 編 《デザイン業》

2. 事業従事者5人以上の部

① 総合統計表

2. 事業従事者
① 総 合

第1表 事業所数、従業者数、事業従事者数、年間売上高、

区 分	事業所数				従業者数 A (人)	事業従事者数		うち、デザイン業務の 事業従事者数 B
	計	単独事業所	本 社	支 社		(人)		
経営組織別計	1,796	1,444	256	97	19,670	19,947	18,832	
会社	1,762	1,414	254	94	19,343	19,607	18,502	
会社以外の法人・団体 及び個人経営	34	30	2	3	327	340	330	
資本金規模別計	1,796	1,444	256	97	19,670	19,947	18,832	
500万円未満	567	4,521	4,557	4,345	
500万円以上1千万円未満	191	1,649	1,674	1,644	
1千万円以上5千万円未満	964	11,928	12,102	11,451	
5千万円以上1億円未満	33	1,010	1,022	843	
1億円以上	7	235	251	219	
資本金なし	34	327	340	330	
単独事業所、本社、支社別計	1,796	1,444	256	97	19,670	19,947	18,832	
単 独 事 業 所	1,444	14,332	14,517	13,816	
本 社	256	3,863	3,941	3,629	
支 社	97	1,476	1,489	1,387	
従業者規模別計	1,796	1,444	256	97	19,670	19,947	18,832	
4人以下	18	68	114	108	
5人～9人	1,148	7,377	7,423	7,233	
10人～29人	554	8,429	8,512	8,013	
30人～49人	51	1,781	1,792	1,581	
50人～99人	20	1,314	1,396	1,264	
100人以上	5	701	709	632	
事業従事者規模別計	1,796	1,444	256	97	19,670	19,947	18,832	
5人～9人	1,160	7,409	7,463	7,267	
10人～29人	553	8,289	8,350	7,851	
30人～49人	57	1,957	2,028	1,817	
50人～99人	19	1,222	1,294	1,174	
100人以上	6	793	811	722	
デザイン業務の 事業従事者規模別計	1,796	1,444	256	97	19,670	19,947	18,832	
4人以下	51	325	325	163	
5人～9人	1,165	7,805	7,861	7,503	
10人～29人	509	7,966	8,028	7,653	
30人～49人	50	1,819	1,892	1,766	
50人～99人	16	1,054	1,132	1,114	
100人以上	5	701	709	632	
年間売上高規模別計	1,796	1,444	256	97	19,670	19,947	18,832	
1千万円未満	-	-	-	-	
1千万円以上3千万円未満	147	820	848	838	
3千万円以上1億円未満	963	6,923	6,974	6,683	
1億円以上10億円未満	675	11,129	11,309	10,580	
10億円以上	11	799	816	731	
専業割合別計	1,796	1,444	256	97	19,670	19,947	18,832	
50%未満	44	357	376	240	
50%以上100%未満	359	4,606	4,661	3,683	
100%	1,393	14,708	14,910	14,910	

注1:「事業従事者数」とは、事業所の従業者数から「別経営の事業所に派遣している人」を除き、「別経営の事業所から派遣されている人」を加えた、いわゆる実際に従事している者をいう。

注2:標本調査で拡大推計して集計後に四捨五入をしているため、総計と内訳の合計とは一致しない場合がある。また、単位当たり換算の値は、各数値に単位以下の数値を有しているため、公表値から求めても一致しない場合がある。

5 人 以 上 の 部 統 計 表

1事業所当たり及び1人当たりの年間売上高

計 C	年間売上高(百万円)		1事業所当たり				従業員1人 当たりの 年間売上高 C/A (万円)	デザイン業務事業従 事者1人当たりの主 業年間売上高 D/B (万円)
	デザイン業務 (主業) D	その他業務 (従業)	従業員数 (人)	デザイン業務 の事業従事者数 (人)	年間売上高 (万円)	デザイン業務 の年間売上高 (万円)		
227,336	213,659	13,678	11	10	12,657	11,895	1,156	1,135
224,331	210,723	13,608	11	10	12,730	11,958	1,160	1,139
3,006	2,936	70	10	10	8,840	8,633	918	890
227,336	213,659	13,678	11	10	12,657	11,895	1,156	1,135
43,024	40,520	2,504	8	8	7,588	7,146	952	933
17,304	16,460	845	9	9	9,041	8,600	1,049	1,001
139,806	133,225	6,580	12	12	14,499	13,816	1,172	1,163
16,302	14,480	1,822	31	26	49,781	44,217	1,614	1,718
7,895	6,038	1,857	35	32	116,271	88,926	3,357	2,757
3,006	2,936	70	10	10	8,840	8,633	918	890
227,336	213,659	13,678	11	10	12,657	11,895	1,156	1,135
165,240	155,095	10,146	10	10	11,445	10,742	1,153	1,123
43,989	40,892	3,097	15	14	17,204	15,993	1,139	1,127
18,107	17,672	435	15	14	18,724	18,274	1,227	1,274
227,336	213,659	13,678	11	10	12,657	11,895	1,156	1,135
615	603	12	4	6	3,397	3,331	899	556
80,851	75,848	5,004	6	6	7,046	6,610	1,096	1,049
101,094	96,801	4,293	15	14	18,232	17,458	1,199	1,208
19,685	18,663	1,022	35	31	38,795	36,780	1,105	1,180
18,664	16,349	2,314	65	62	91,619	80,257	1,420	1,293
6,427	5,395	1,032	140	126	128,542	107,894	917	854
227,336	213,659	13,678	11	10	12,657	11,895	1,156	1,135
81,061	76,045	5,016	6	6	6,988	6,556	1,094	1,046
99,536	95,243	4,293	15	14	17,984	17,208	1,201	1,213
21,649	20,627	1,022	34	32	37,714	35,933	1,106	1,135
14,276	13,574	702	63	61	73,698	70,076	1,168	1,156
10,815	8,170	2,645	132	120	180,246	136,160	1,364	1,132
227,336	213,659	13,678	11	10	12,657	11,895	1,156	1,135
3,923	2,599	1,324	6	3	7,723	5,116	1,208	1,594
83,964	78,068	5,896	7	6	7,207	6,701	1,076	1,040
96,655	93,645	3,009	16	15	18,979	18,388	1,213	1,224
20,715	20,027	688	37	36	41,677	40,292	1,139	1,134
15,653	13,925	1,728	64	68	95,613	85,058	1,485	1,250
6,427	5,395	1,032	140	126	128,542	107,894	917	854
227,336	213,659	13,678	11	10	12,657	11,895	1,156	1,135
-	-	-	-	-	-	-	-	-
3,416	3,350	66	6	6	2,324	2,279	417	400
57,414	54,368	3,045	7	7	5,961	5,645	829	813
148,467	140,602	7,866	16	16	21,980	20,816	1,334	1,329
18,039	15,338	2,701	75	69	169,591	144,195	2,258	2,099
227,336	213,659	13,678	11	10	12,657	11,895	1,156	1,135
4,625	1,859	2,766	8	5	10,499	4,219	1,295	776
58,130	47,218	10,912	13	10	16,171	13,136	1,262	1,282
164,581	164,581	-	11	11	11,818	11,818	1,119	1,104

注3:統計表の「…」は、回収標本数が少ないために表章できない項目を表している。

2. 事業従事者
① 総 合

第2表 業務(主業、従業)別の

区 分	事業所数	従業者数 (人)	デザイン業務の事業 従事者数 (人)	計		デザイン業務(主業)	
				事業所数	年間売上高 (百万円)	該事業所 当数	年間売上高 (百万円)
経営組織別計	1,796	19,670	18,832	1,796	227,336	1,796	213,659
会社	1,762	19,343	18,502	1,762	224,331	1,762	210,723
会社以外の法人・団体 及び個人経営	34	327	330	34	3,006	34	2,936
資本金規模別計	1,796	19,670	18,832	1,796	227,336	1,796	213,659
500万円未満	567	4,521	4,345	567	43,024	567	40,520
500万円以上1千万円未満	191	1,649	1,644	191	17,304	191	16,460
1千万円以上5千万円未満	964	11,928	11,451	964	139,806	964	133,225
5千万円以上1億円未満	33	1,010	843	33	16,302	33	14,480
1億円以上	7	235	219	7	7,895	7	6,038
資本金なし	34	327	330	34	3,006	34	2,936
単独事業所、本社、支社別計	1,796	19,670	18,832	1,796	227,336	1,796	213,659
単独事業所	1,444	14,332	13,816	1,444	165,240	1,444	155,095
本社	256	3,863	3,629	256	43,989	256	40,892
支社	97	1,476	1,387	97	18,107	97	17,672
従業者規模別計	1,796	19,670	18,832	1,796	227,336	1,796	213,659
4人以下	18	68	108	18	615	18	603
5人～9人	1,148	7,377	7,233	1,148	80,851	1,148	75,848
10人～29人	554	8,429	8,013	554	101,094	554	96,801
30人～49人	51	1,781	1,581	51	19,685	51	18,663
50人～99人	20	1,314	1,264	20	18,664	20	16,349
100人以上	5	701	632	5	6,427	5	5,395
事業従事者規模別計	1,796	19,670	18,832	1,796	227,336	1,796	213,659
5人～9人	1,160	7,409	7,267	1,160	81,061	1,160	76,045
10人～29人	553	8,289	7,851	553	99,536	553	95,243
30人～49人	57	1,957	1,817	57	21,649	57	20,627
50人～99人	19	1,222	1,174	19	14,276	19	13,574
100人以上	6	793	722	6	10,815	6	8,170
デザイン業務の 事業従事者規模別計	1,796	19,670	18,832	1,796	227,336	1,796	213,659
4人以下	51	325	163	51	3,923	51	2,599
5人～9人	1,165	7,805	7,503	1,165	83,964	1,165	78,068
10人～29人	509	7,966	7,653	509	96,655	509	93,645
30人～49人	50	1,819	1,766	50	20,715	50	20,027
50人～99人	16	1,054	1,114	16	15,653	16	13,925
100人以上	5	701	632	5	6,427	5	5,395
年間売上高規模別計	1,796	19,670	18,832	1,796	227,336	1,796	213,659
1千万円未満	-	-	-	-	-	-	-
1千万円以上3千万円未満	147	820	838	147	3,416	147	3,350
3千万円以上1億円未満	963	6,923	6,683	963	57,414	963	54,368
1億円以上10億円未満	675	11,129	10,580	675	148,467	675	140,602
10億円以上	11	799	731	11	18,039	11	15,338
専業割合別計	1,796	19,670	18,832	1,796	227,336	1,796	213,659
50%未満	44	357	240	44	4,625	44	1,859
50%以上100%未満	359	4,606	3,683	359	58,130	359	47,218
100%	1,393	14,708	14,910	1,393	164,581	1,393	164,581

注4:「該当事業所数」とは、当該項目に記載のあった事業所数をいい、複数の項目欄に記載がある場合、それぞれにカウントされる。調査事業所数に対する内訳事業所数。

5 人 以 上 の 部 統 計 表

年間売上高

事業所の業務別年間売上高								
計		その他の業務(従業)						
		建設業務	製造業務	卸売・小売業務	計	サービス業務(デザイン業務を除く)		その他の業務
該事業所 当数	年間売上高 (百万円)	年間売上高 (百万円)	年間売上高 (百万円)	年間売上高 (百万円)	年間売上高 (百万円)	年間売上高 (百万円)	年間売上高 (百万円)	年間売上高 (百万円)
404	13,678	562	1,105	3,313	4,846	211	4,635	3,852
…	13,608	562	1,056	3,308	4,831	199	4,632	3,851
…	70	-	49	5	16	12	3	0
404	13,678	562	1,105	3,313	4,846	211	4,635	3,852
…	2,504	89	277	528	1,034	23	1,011	576
…	845	214	34	53	457	-	457	87
…	6,580	33	733	1,061	2,872	176	2,695	1,882
…	1,822	-	12	245	259	-	259	1,306
…	1,857	226	-	1,421	210	-	210	-
…	70	-	49	5	16	12	3	0
404	13,678	562	1,105	3,313	4,846	211	4,635	3,852
…	10,146	531	773	2,508	3,946	115	3,830	2,389
…	3,097	-	332	802	731	96	635	1,232
…	435	31	-	3	170	-	170	231
404	13,678	562	1,105	3,313	4,846	211	4,635	3,852
…	12	-	-	-	12	12	-	-
…	5,004	312	819	536	2,413	85	2,328	924
…	4,293	24	286	807	1,615	111	1,505	1,561
…	1,022	-	-	326	412	4	408	285
…	2,314	226	-	1,418	210	-	210	461
…	1,032	-	-	227	185	-	185	621
404	13,678	562	1,105	3,313	4,846	211	4,635	3,852
…	5,016	312	819	536	2,425	97	2,328	924
…	4,293	24	286	807	1,615	111	1,505	1,561
…	1,022	-	-	326	412	4	408	285
…	702	-	-	241	-	-	-	461
…	2,645	226	-	1,404	394	-	394	621
404	13,678	562	1,105	3,313	4,846	211	4,635	3,852
…	1,324	68	45	86	876	10	866	248
…	5,896	247	873	679	2,515	125	2,390	1,581
…	3,009	20	186	827	1,062	77	985	914
…	688	-	-	316	-	-	-	372
…	1,728	226	-	1,177	210	-	210	115
…	1,032	-	-	227	185	-	185	621
404	13,678	562	1,105	3,313	4,846	211	4,635	3,852
…	-	-	-	-	-	-	-	-
…	66	-	-	2	46	10	36	18
…	3,045	100	432	509	1,045	89	956	959
…	7,866	236	672	1,157	3,546	112	3,434	2,254
…	2,701	226	-	1,645	210	-	210	621
404	13,678	562	1,105	3,313	4,846	211	4,635	3,852
…	2,766	282	318	306	1,575	61	1,514	285
…	10,912	280	787	3,007	3,272	150	3,121	3,566
…	-	-	-	-	-	-	-	-

2. 事業従事者
① 総 合

第3表 経営組織別の事業所数、

区 分	計						
	事業所数	従業者数 (人)	デザイン業務の事業 従事者数 (人)	年間売上高(百万円)		事業所数	従業者数 (人)
				計	うち、デザイン業務		
資 本 金 規 模 別 計	1,796	19,670	18,832	227,336	213,659	1,762	19,343
500万円未満	567	4,521	4,345	43,024	40,520	567	4,521
500万円以上1千万円未満	191	1,649	1,644	17,304	16,460	191	1,649
1千万円以上5千万円未満	964	11,928	11,451	139,806	133,225	964	11,928
5千万円以上1億円未満	33	1,010	843	16,302	14,480	33	1,010
1億円以上	7	235	219	7,895	6,038	7	235
資本金なし	34	327	330	3,006	2,936	-	-
単 独 事 業 所、 本 社、 支 社 別 計	1,796	19,670	18,832	227,336	213,659	1,762	19,343
単 独 事 業 所	1,444	14,332	13,816	165,240	155,095	1,414	14,144
本 社	256	3,863	3,629	43,989	40,892	254	3,855
支 社	97	1,476	1,387	18,107	17,672	94	1,344
従 業 者 規 模 別 計	1,796	19,670	18,832	227,336	213,659	1,762	19,343
4人以下	18	68	108	615	603	15	57
5人～9人	1,148	7,377	7,233	80,851	75,848	1,122	7,224
10人～29人	554	8,429	8,013	101,094	96,801	550	8,379
30人～49人	51	1,781	1,581	19,685	18,663	51	1,781
50人～99人	20	1,314	1,264	18,664	16,349	19	1,201
100人以上	5	701	632	6,427	5,395	5	701
事 業 従 事 者 規 模 別 計	1,796	19,670	18,832	227,336	213,659	1,762	19,343
5人～9人	1,160	7,409	7,267	81,061	76,045	1,132	7,245
10人～29人	553	8,289	7,851	99,536	95,243	549	8,239
30人～49人	57	1,957	1,817	21,649	20,627	57	1,957
50人～99人	19	1,222	1,174	14,276	13,574	18	1,109
100人以上	6	793	722	10,815	8,170	6	793
デ ザ イ ン 業 務 の 事 業 従 事 者 規 模 別 計	1,796	19,670	18,832	227,336	213,659	1,762	19,343
4人以下	51	325	163	3,923	2,599	51	325
5人～9人	1,165	7,805	7,503	83,964	78,068	1,137	7,642
10人～29人	509	7,966	7,653	96,655	93,645	505	7,915
30人～49人	50	1,819	1,766	20,715	20,027	50	1,819
50人～99人	16	1,054	1,114	15,653	13,925	15	941
100人以上	5	701	632	6,427	5,395	5	701
年 間 売 上 高 規 模 別 計	1,796	19,670	18,832	227,336	213,659	1,762	19,343
1千万円未満	-	-	-	-	-	-	-
1千万円以上3千万円未満	147	820	838	3,416	3,350	135	760
3千万円以上1億円未満	963	6,923	6,683	57,414	54,368	944	6,787
1億円以上10億円未満	675	11,129	10,580	148,467	140,602	673	10,997
10億円以上	11	799	731	18,039	15,338	11	799
専 業 割 合 別 計	1,796	19,670	18,832	227,336	213,659	1,762	19,343
50%未満	44	357	240	4,625	1,859	44	357
50%以上100%未満	359	4,606	3,683	58,130	47,218	351	4,556
100%	1,393	14,708	14,910	164,581	164,581	1,367	14,430

5 人 以 上 の 部 統 計 表

従業者数及び年間売上高

経 営 会 社		組 織 別 会社以外の法人・団体及び個人経営						
デザイン業務の事業従事者数 (人)	年間売上高(百万円)		事業所数	従業者数 (人)	デザイン業務の事業従事者数 (人)	年間売上高(百万円)		
	計	うち、デザイン業務				計	うち、デザイン業務	
18,502	224,331	210,723	34	327	330	3,006	2,936	
4,345	43,024	40,520	-	-	-	-	-	
1,644	17,304	16,460	-	-	-	-	-	
11,451	139,806	133,225	-	-	-	-	-	
843	16,302	14,480	-	-	-	-	-	
219	7,895	6,038	-	-	-	-	-	
-	-	-	34	327	330	3,006	2,936	
18,502	224,331	210,723	34	327	330	3,006	2,936	
13,628	163,978	153,903	30	188	188	1,262	1,192	
3,621	x	x	2	8	8	x	x	
1,254	x	x	3	132	133	x	x	
18,502	224,331	210,723	34	327	330	3,006	2,936	
92	433	433	3	11	16	182	170	
7,085	79,897	74,951	25	153	148	954	896	
7,963	x	x	5	50	50	x	x	
1,581	19,685	18,663	-	-	-	-	-	
1,149	x	x	2	113	115	x	x	
632	6,427	5,395	-	-	-	-	-	
18,502	224,331	210,723	34	327	330	3,006	2,936	
7,103	79,924	74,979	28	164	164	1,136	1,066	
7,801	x	x	5	50	50	x	x	
1,817	21,649	20,627	-	-	-	-	-	
1,059	x	x	2	113	115	x	x	
722	10,815	8,170	-	-	-	-	-	
18,502	224,331	210,723	34	327	330	3,006	2,936	
163	3,923	2,599	-	-	-	-	-	
7,339	82,828	77,002	28	164	164	1,136	1,066	
7,603	x	x	5	50	50	x	x	
1,766	20,715	20,027	-	-	-	-	-	
999	x	x	2	113	115	x	x	
632	6,427	5,395	-	-	-	-	-	
18,502	224,331	210,723	34	327	330	3,006	2,936	
-	-	-	-	-	-	-	-	
778	3,158	3,094	12	60	60	259	256	
6,547	56,329	53,351	20	135	136	1,085	1,017	
10,446	146,805	138,940	3	132	133	1,662	1,662	
731	18,039	15,338	-	-	-	-	-	
18,502	224,331	210,723	34	327	330	3,006	2,936	
240	4,625	1,859	-	-	-	-	-	
3,632	57,674	46,832	8	49	50	456	386	
14,630	162,032	162,032	26	278	279	2,550	2,550	

2. 事業従事者
① 総 合

第4表 雇用形態別の男女別の従業者数、別経営の事業所から

区 分	事業所数	従業者数			個人業主(個人経営の事業主)及び 無給の家族従業者			有給役員		
		計	男	女	計	男	女	計	男	女
経営組織別計	1,796	19,670	10,751	8,919	48	23	25	3,668	2,542	1,126
会社	1,762	19,343	10,615	8,728	-	-	-	3,666	2,542	1,124
会社以外の法人・団体 及び個人経営	34	327	136	191	48	23	25	2	-	2
資本金規模別計	1,796	19,670	10,751	8,919	48	23	25	3,668	2,542	1,126
500万円未満	567	4,521	2,226	2,294	-	-	-	1,082	690	392
500万円以上1千万円未満	191	1,649	928	722	-	-	-	359	265	94
1千万円以上5千万円未満	964	11,928	6,725	5,203	-	-	-	2,130	1,502	627
5千万円以上1億円未満	33	1,010	584	425	-	-	-	86	77	10
1億円以上	7	235	151	84	-	-	-	10	8	1
資本金なし	34	327	136	191	48	23	25	2	-	2
単独事業所、本社、支社別計	1,796	19,670	10,751	8,919	48	23	25	3,668	2,542	1,126
単独事業所	1,444	14,332	7,789	6,543	45	23	22	3,034	2,100	934
本社	256	3,863	2,139	1,724	3	-	3	515	363	152
支社	97	1,476	823	652	-	-	-	120	80	40
従業者規模別計	1,796	19,670	10,751	8,919	48	23	25	3,668	2,542	1,126
4人以下	18	68	43	25	5	3	3	5	5	-
5人～9人	1,148	7,377	3,857	3,520	36	17	19	2,162	1,428	734
10人～29人	554	8,429	4,742	3,687	6	3	3	1,291	946	345
30人～49人	51	1,781	941	839	-	-	-	135	101	34
50人～99人	20	1,314	783	531	-	-	-	51	41	10
100人以上	5	701	384	317	-	-	-	23	21	2
事業従事者規模別計	1,796	19,670	10,751	8,919	48	23	25	3,668	2,542	1,126
5人～9人	1,160	7,409	3,891	3,517	41	20	22	2,160	1,430	730
10人～29人	553	8,289	4,659	3,630	6	3	3	1,275	931	344
30人～49人	57	1,957	1,033	924	-	-	-	159	119	40
50人～99人	19	1,222	726	496	-	-	-	50	40	10
100人以上	6	793	441	352	-	-	-	24	22	2
デザイン業務の 事業従事者規模別計	1,796	19,670	10,751	8,919	48	23	25	3,668	2,542	1,126
4人以下	51	325	164	160	-	-	-	111	71	40
5人～9人	1,165	7,805	4,049	3,757	41	20	22	2,177	1,455	722
10人～29人	509	7,966	4,536	3,430	6	3	3	1,179	858	321
30人～49人	50	1,819	974	845	-	-	-	136	103	33
50人～99人	16	1,054	644	410	-	-	-	42	34	8
100人以上	5	701	384	317	-	-	-	23	21	2
年間売上高規模別計	1,796	19,670	10,751	8,919	48	23	25	3,668	2,542	1,126
1千万円未満	-	-	-	-	-	-	-	-	-	-
1千万円以上3千万円未満	147	820	379	441	15	7	9	277	165	111
3千万円以上1億円未満	963	6,923	3,595	3,328	32	16	16	1,809	1,185	623
1億円以上10億円未満	675	11,129	6,319	4,809	-	-	-	1,550	1,164	386
10億円以上	11	799	458	341	-	-	-	33	28	5
専業割合別計	1,796	19,670	10,751	8,919	48	23	25	3,668	2,542	1,126
50%未満	44	357	184	174	-	-	-	81	60	21
50%以上100%未満	359	4,606	2,466	2,140	13	8	4	780	562	218
100%	1,393	14,708	8,102	6,606	35	15	21	2,807	1,921	886

5 人 以 上 の 部 統 計 表

派遣されている人及びデザイン業務の部門別事業従事者数

雇 用 形 態 別 (人)														
常 用 雇 用 者									臨 時 雇 用 者 (常 用 雇 用 者 以 外 の 雇 用 者)			う ち、別 経 営 の 事 業 所 に 派 遣 し て い る 人		
一 般 に 正 社 員、正 職 員 等 と 呼 ば れ て い る 人			パ ー ト・ア ル バ イ ト 等 (就 業 時 間 換 算 雇 用 者 数)											
計	男	女	計	男	女	計	男	女	計	男	女	計	男	女
13,901	7,529	6,372	1,834	515	1,319	1,148	342	806	219	142	78	80	54	26
13,680	7,430	6,250	1,780	504	1,276	1,123	338	785	217	140	78	80	54	26
221	99	122	55	12	43	25	4	21	2	2	-	-	-	-
13,901	7,529	6,372	1,834	515	1,319	1,148	342	806	219	142	78	80	54	26
2,750	1,313	1,437	555	131	425	306	71	235	134	93	41	3	3	-
1,106	589	516	165	64	101	90	27	63	20	9	11	4	2	1
8,782	4,923	3,859	961	268	693	645	205	440	55	32	23	62	38	24
860	483	376	56	19	36	45	17	29	8	5	3	12	11	1
183	122	61	43	22	21	37	19	18	-	-	-	-	-	-
221	99	122	55	12	43	25	4	21	2	2	-	-	-	-
13,901	7,529	6,372	1,834	515	1,319	1,148	342	806	219	142	78	80	54	26
9,686	5,157	4,530	1,378	387	990	850	256	595	189	122	67	53	33	21
2,945	1,647	1,298	370	110	260	234	70	164	30	19	11	21	16	4
1,270	725	544	86	18	68	64	16	48	-	-	-	6	5	1
13,901	7,529	6,372	1,834	515	1,319	1,148	342	806	219	142	78	80	54	26
53	36	17	5	-	5	3	-	3	-	-	-	-	-	-
4,380	2,186	2,194	732	198	534	307	78	229	67	29	38	4	4	-
6,248	3,493	2,755	752	200	552	554	164	391	131	99	32	54	37	16
1,477	787	691	149	41	107	116	34	83	20	13	7	11	4	7
1,178	709	469	85	33	52	75	31	44	-	-	-	3	1	2
566	319	247	111	43	68	93	35	58	1	1	-	8	7	1
13,901	7,529	6,372	1,834	515	1,319	1,148	342	806	219	142	78	80	54	26
4,415	2,212	2,203	725	201	524	298	83	215	67	29	38	15	12	3
6,132	3,436	2,695	746	190	556	550	155	394	131	99	32	43	29	14
1,610	853	758	168	48	120	132	37	95	20	13	7	11	4	7
1,098	663	435	74	23	51	64	21	43	-	-	-	3	1	2
646	365	281	122	53	69	104	45	59	1	1	-	8	7	1
13,901	7,529	6,372	1,834	515	1,319	1,148	342	806	219	142	78	80	54	26
139	70	69	60	15	44	31	9	22	15	8	8	-	-	-
4,708	2,326	2,382	808	218	590	362	96	266	70	29	41	18	15	3
6,008	3,412	2,595	660	172	489	496	143	352	112	91	22	42	27	16
1,509	815	694	154	43	111	130	35	96	20	13	7	9	4	5
971	586	385	41	24	17	36	23	13	-	-	-	3	1	2
566	319	247	111	43	68	93	35	58	1	1	-	8	7	1
13,901	7,529	6,372	1,834	515	1,319	1,148	342	806	219	142	78	80	54	26
-	-	-	-	-	-	-	-	-	-	-	-	-	-	-
357	156	201	161	46	115	66	19	48	10	5	5	-	-	-
4,252	2,178	2,074	750	181	569	385	91	293	79	34	45	12	9	3
8,576	4,789	3,787	874	265	609	652	210	443	129	102	27	60	38	22
716	406	310	49	23	26	45	22	23	1	1	-	8	7	1
13,901	7,529	6,372	1,834	515	1,319	1,148	342	806	219	142	78	80	54	26
187	100	88	70	16	54	50	13	36	18	8	10	-	-	-
3,264	1,739	1,525	516	139	377	331	91	239	34	19	15	29	24	5
10,450	5,691	4,760	1,248	361	887	768	237	531	167	115	52	51	30	21

2. 事業従事者合
① 総 合

第4表 雇用形態別の男女別の従業者数、別経営の事業所から

区 分	雇用形態別(人) (つづき)			事業従事者数						合 計		管理・営業部門		
	別経営の事業所から派遣されている人			〔従業者数計〕+ 〔別経営の事業所から派遣されている人〕- 〔うち、別経営の事業所に派遣している人〕						うち、別経営の事業所から派遣されている人	計	うち、別経営の事業所から派遣されている人	計	うち、別経営の事業所から派遣されている人
	計	男	女	計	男	女	計	男	女					
経営組織別計	356	200	156	19,947	10,897	9,050	18,832	342	3,735	57	15,097	286		
会社	344	192	152	19,607	10,753	8,854	18,502	335	3,688	57	14,814	279		
会社以外の法人・団体及び個人経営	12	8	4	340	144	196	330	7	47	-	283	7		
資本金規模別計	356	200	156	19,947	10,897	9,050	18,832	342	3,735	57	15,097	286		
500万円未満	39	13	26	4,557	2,237	2,320	4,345	39	766	3	3,579	36		
500万円以上1千万円未満	29	11	17	1,674	937	738	1,644	29	296	2	1,349	26		
1千万円以上5千万円未満	236	146	90	12,102	6,833	5,269	11,451	232	2,333	47	9,119	185		
5千万円以上1億円未満	24	13	11	1,022	586	436	843	19	221	3	621	17		
1億円以上	16	8	8	251	159	92	219	16	73	1	146	15		
資本金なし	12	8	4	340	144	196	330	7	47	-	283	7		
単独事業所、本社、支社別計	356	200	156	19,947	10,897	9,050	18,832	342	3,735	57	15,097	286		
単独事業所	238	145	93	14,517	7,901	6,615	13,816	233	2,676	39	11,140	193		
本社	99	50	49	3,941	2,172	1,769	3,629	90	780	13	2,849	77		
支社	19	5	14	1,489	823	665	1,387	19	279	4	1,108	15		
従業者規模別計	356	200	156	19,947	10,897	9,050	18,832	342	3,735	57	15,097	286		
4人以下	45	28	17	114	71	42	108	40	28	2	80	38		
5人～9人	50	23	27	7,423	3,876	3,547	7,233	50	1,535	20	5,698	30		
10人～29人	137	85	52	8,512	4,789	3,722	8,013	137	1,588	26	6,425	110		
30人～49人	23	8	15	1,792	945	847	1,581	19	268	2	1,313	17		
50人～99人	85	48	37	1,396	831	565	1,264	85	205	6	1,059	79		
100人以上	16	7	9	709	384	325	632	11	111	-	521	11		
事業従事者規模別計	356	200	156	19,947	10,897	9,050	18,832	342	3,735	57	15,097	286		
5人～9人	69	36	33	7,463	3,915	3,548	7,267	64	1,547	13	5,720	51		
10人～29人	104	56	47	8,350	4,686	3,664	7,851	104	1,563	23	6,288	81		
30人～49人	82	52	31	2,028	1,080	948	1,817	79	309	15	1,508	64		
50人～99人	75	46	29	1,294	772	522	1,174	75	185	6	989	69		
100人以上	26	9	17	811	443	368	722	21	131	-	591	21		
デザイン業務の事業従事者規模別計	356	200	156	19,947	10,897	9,050	18,832	342	3,735	57	15,097	286		
4人以下	-	-	-	325	164	160	163	-	19	-	144	-		
5人～9人	73	40	33	7,861	4,074	3,787	7,503	68	1,621	13	5,882	55		
10人～29人	104	52	52	8,028	4,562	3,466	7,653	101	1,485	23	6,168	78		
30人～49人	82	54	28	1,892	1,023	868	1,766	82	351	15	1,415	67		
50人～99人	81	46	35	1,132	690	442	1,114	81	147	6	967	75		
100人以上	16	7	9	709	384	325	632	11	111	-	521	11		
年間売上高規模別計	356	200	156	19,947	10,897	9,050	18,832	342	3,735	57	15,097	286		
1千万円未満	-	-	-	-	-	-	-	-	-	-	-	-		
1千万円以上3千万円未満	27	18	10	848	396	451	838	27	198	7	640	21		
3千万円以上1億円未満	63	26	38	6,974	3,611	3,363	6,683	58	1,217	8	5,467	50		
1億円以上10億円未満	240	148	93	11,309	6,429	4,880	10,580	237	2,111	42	8,469	194		
10億円以上	25	9	16	816	460	356	731	20	209	-	521	20		
専業割合別計	356	200	156	19,947	10,897	9,050	18,832	342	3,735	57	15,097	286		
50%未満	19	8	11	376	192	184	240	19	53	4	186	15		
50%以上100%未満	85	48	37	4,661	2,490	2,171	3,683	71	836	5	2,846	66		
100%	253	144	109	14,910	8,216	6,694	14,910	253	2,845	47	12,064	205		

5 人 以 上 の 部
統 計 表

派遣されている人及びデザイン業務の部門別事業従事者数(つづき)

デ ザ イ ン 業 務 の 部 門 別 事 業 従 事 者 数															
デ ザ イ ン 業 務															
インダストリアル	うち、別経営の事業所から派遣されている人	グラフィック	うち、別経営の事業所から派遣されている人	インテリア	うち、別経営の事業所から派遣されている人	パッケージ	うち、別経営の事業所から派遣されている人	ディスプレイ	うち、別経営の事業所から派遣されている人	テキストスタイル、ファッション	うち、別経営の事業所から派遣されている人	マルチメディア	うち、別経営の事業所から派遣されている人	その他	うち、別経営の事業所から派遣されている人
880	79	8,856	123	626	11	829	1	292	8	470	2	1,029	21	2,114	39
880	79	8,766	123	502	4	813	1	284	8	465	2	1,029	21	2,073	39
-	-	90	-	123	7	16	-	8	-	5	-	-	-	41	-
880	79	8,856	123	626	11	829	1	292	8	470	2	1,029	21	2,114	39
93	-	2,359	10	91	-	115	-	44	1	115	2	284	13	478	9
3	-	748	14	31	-	64	-	68	7	50	-	56	3	329	3
698	72	5,271	86	294	4	585	1	159	-	295	-	653	5	1,164	17
27	3	380	13	34	-	48	-	13	-	-	-	37	1	84	-
60	5	9	-	53	-	-	-	-	-	6	-	-	-	18	10
-	-	90	-	123	7	16	-	8	-	5	-	-	-	41	-
880	79	8,856	123	626	11	829	1	292	8	470	2	1,029	21	2,114	39
662	76	6,373	60	477	9	663	1	213	3	335	2	811	14	1,606	28
187	2	1,768	61	36	-	86	-	74	4	124	-	187	6	387	5
31	2	714	3	112	2	80	-	5	1	12	-	31	1	122	7
880	79	8,856	123	626	11	829	1	292	8	470	2	1,029	21	2,114	39
-	-	38	16	5	5	-	-	5	-	4	2	11	6	16	8
151	-	3,471	18	157	-	435	-	122	3	183	-	251	-	927	9
411	14	3,691	59	264	4	339	1	150	5	212	-	490	14	868	12
97	5	742	12	48	-	33	-	3	-	65	-	105	-	220	-
222	60	575	8	151	2	-	-	-	-	6	-	68	-	37	10
-	-	338	10	-	-	22	-	11	-	-	-	105	1	45	-
880	79	8,856	123	626	11	829	1	292	8	470	2	1,029	21	2,114	39
151	-	3,479	20	163	5	435	-	128	3	187	2	256	6	921	14
411	14	3,575	31	232	4	332	1	150	5	212	-	496	14	881	10
97	5	889	54	80	-	40	-	3	-	65	-	105	-	230	5
222	60	575	8	98	2	-	-	-	-	6	-	68	-	20	-
-	-	338	10	53	-	22	-	11	-	-	-	105	1	62	10
880	79	8,856	123	626	11	829	1	292	8	470	2	1,029	21	2,114	39
-	-	77	-	11	-	10	-	11	-	16	-	3	-	16	-
162	-	3,552	20	161	9	432	-	127	3	213	2	268	6	967	14
404	14	3,509	33	243	-	329	1	140	5	169	-	519	14	854	10
93	5	875	57	60	-	37	-	3	-	71	-	73	-	204	5
222	60	504	4	151	2	-	-	-	-	-	-	62	-	28	10
-	-	338	10	-	-	22	-	11	-	-	-	105	1	45	-
880	79	8,856	123	626	11	829	1	292	8	470	2	1,029	21	2,114	39
-	-	-	-	-	-	-	-	-	-	-	-	-	-	-	-
2	-	394	18	24	-	51	-	11	-	16	-	24	-	118	3
196	2	3,308	14	144	5	334	-	91	1	174	2	343	8	878	18
619	77	4,884	83	404	6	423	1	176	7	262	-	637	13	1,064	8
63	-	270	9	53	-	22	-	14	-	18	-	26	1	55	10
880	79	8,856	123	626	11	829	1	292	8	470	2	1,029	21	2,114	39
6	-	72	-	13	-	3	-	15	4	17	-	5	1	55	9
216	12	1,432	27	179	9	116	-	48	-	124	-	291	6	440	11
659	67	7,352	96	434	2	710	1	229	4	330	2	733	14	1,618	19

2. 事 業 従 事 者 合
① 総 合

第5表 デザイン業務の業務種類別の

区 分	計							
			インダストリアル		グラフィック		インテリア	
	事業所数	年間売上高 (百万円)	該事業所数	年間売上高 (百万円)	該事業所数	年間売上高 (百万円)	該事業所数	年間売上高 (百万円)
経営組織別計	1,796	213,659	113	11,806	1,439	122,839	141	11,289
会社	1,762	210,723	109	11,506	1,417	122,096	132	9,849
会社以外の法人・団体 及び個人経営	34	2,936	4	299	22	742	9	1,440
資本金規模別計	1,796	213,659	113	11,806	1,439	122,839	141	11,289
500万円未満	567	40,520	26	682	467	26,777	40	1,726
500万円以上1千万円未満	191	16,460	5	×	141	×	11	×
1千万円以上5千万円未満	964	133,225	69	7,350	778	78,357	78	5,588
5千万円以上1億円未満	33	14,480	8	1,961	29	6,632	3	633
1億円以上	7	6,038	2	×	2	×	1	×
資本金なし	34	2,936	4	299	22	742	9	1,440
単独事業所、本社、支社別計	1,796	213,659	113	11,806	1,439	122,839	141	11,289
単独事業所	1,444	155,095	92	8,764	1,165	89,615	117	9,000
本社	256	40,892	17	2,514	198	23,019	20	951
支社	97	17,672	4	528	76	10,205	4	1,338
従業者規模別計	1,796	213,659	113	11,806	1,439	122,839	141	11,289
4人以下	18	603	3	7	11	230	3	163
5人～9人	1,148	75,848	64	2,155	935	47,445	91	2,850
10人～29人	554	96,801	37	5,199	433	54,090	39	4,858
30人～49人	51	18,663	3	×	40	9,944	5	880
50人～99人	20	16,349	5	2,956	15	7,573	3	2,537
100人以上	5	5,395	1	×	5	3,558	-	-
事業従事者規模別計	1,796	213,659	113	11,806	1,439	122,839	141	11,289
5人～9人	1,160	76,045	67	2,162	943	47,587	94	3,013
10人～29人	553	95,243	37	5,199	430	52,795	38	4,332
30人～49人	57	20,627	3	×	45	11,326	6	1,406
50人～99人	19	13,574	5	2,956	15	7,573	2	×
100人以上	6	8,170	1	×	5	3,558	1	×
デザイン業務の 事業従事者規模別計	1,796	213,659	113	11,806	1,439	122,839	141	11,289
4人以下	51	2,599	-	-	39	1,458	8	172
5人～9人	1,165	78,068	69	2,217	942	48,570	91	2,897
10人～29人	509	93,645	36	5,201	403	51,749	35	4,708
30人～49人	50	20,027	2	×	38	11,299	4	976
50人～99人	16	13,925	5	2,956	12	6,205	3	2,537
100人以上	5	5,395	1	×	5	3,558	-	-
年間売上高規模別計	1,796	213,659	113	11,806	1,439	122,839	141	11,289
1千万円未満	-	-	-	-	-	-	-	-
1千万円以上3千万円未満	147	3,350	2	×	105	1,984	20	×
3千万円以上1億円未満	963	54,368	66	1,677	783	35,031	63	1,692
1億円以上10億円未満	675	140,602	44	8,679	543	79,900	56	7,704
10億円以上	11	15,338	2	×	8	5,924	1	×
専業割合別計	1,796	213,659	113	11,806	1,439	122,839	141	11,289
50%未満	44	1,859	3	65	38	1,003	8	216
50%以上100%未満	359	47,218	37	3,057	292	23,257	36	4,263
100%	1,393	164,581	73	8,684	1,110	98,579	97	6,810

5 人 以 上 の 部 統 計 表

該 当 事 業 所 数 及 び 年 間 売 上 高

デ ザ イ ン 業 務 の 業 務 種 類 別									
パッケージ		ディスプレイ		テキスタイル、ファッション		マルチメディア		その他	
該 事 業 所 当 数	年 間 売 上 高 (百 万 円)	該 事 業 所 当 数	年 間 売 上 高 (百 万 円)	該 事 業 所 当 数	年 間 売 上 高 (百 万 円)	該 事 業 所 当 数	年 間 売 上 高 (百 万 円)	該 事 業 所 当 数	年 間 売 上 高 (百 万 円)
378	13,514	233	9,291	100	8,835	420	15,245	424	20,841
368	13,419	230	9,208	99	x	414	15,233	415	x
10	95	3	83	2	x	6	12	9	x
378	13,514	233	9,291	100	8,835	420	15,245	424	20,841
129	2,093	63	1,042	38	884	144	3,826	107	3,490
22	x	26	1,434	15	1,159	24	x	50	2,215
208	9,533	134	6,009	44	5,718	234	9,742	246	10,929
9	955	6	723	-	-	11	870	10	2,706
1	x	-	-	1	x	1	x	2	x
10	95	3	83	2	x	6	12	9	x
378	13,514	233	9,291	100	8,835	420	15,245	424	20,841
325	10,473	188	7,618	84	4,374	342	11,662	348	13,589
37	1,550	32	1,521	14	4,098	55	3,016	47	4,223
16	1,491	13	152	3	362	22	566	29	3,030
378	13,514	233	9,291	100	8,835	420	15,245	424	20,841
-	-	3	136	2	x	2	x	-	-
255	6,367	163	3,448	67	2,497	231	3,991	261	7,095
114	6,062	64	5,322	25	2,785	158	7,295	147	11,190
7	x	1	x	5	x	20	x	12	1,079
1	x	-	-	1	x	4	x	3	x
1	x	2	x	-	-	4	721	1	x
378	13,514	233	9,291	100	8,835	420	15,245	424	20,841
255	6,367	164	3,565	69	2,557	228	3,698	261	7,095
112	6,006	65	5,340	25	2,785	164	7,595	147	11,190
9	x	1	x	5	x	20	x	12	1,079
1	x	-	-	1	x	4	x	2	x
1	x	2	x	-	-	4	721	2	x
378	13,514	233	9,291	100	8,835	420	15,245	424	20,841
8	113	4	68	5	85	4	263	12	440
257	6,436	168	3,839	70	2,732	239	4,058	267	7,319
104	5,964	58	4,998	18	2,525	154	7,818	133	10,682
7	x	1	x	6	3,493	16	1,717	7	924
1	x	-	-	-	-	3	668	3	x
1	x	2	x	-	-	4	721	1	x
378	13,514	233	9,291	100	8,835	420	15,245	424	20,841
-	-	-	-	-	-	-	-	-	-
28	x	10	x	5	x	18	158	36	301
218	4,252	131	1,942	56	1,444	221	3,703	211	4,627
130	8,385	90	6,851	37	5,205	176	10,801	172	13,077
2	x	2	x	2	x	5	582	5	2,836
378	13,514	233	9,291	100	8,835	420	15,245	424	20,841
1	x	17	339	7	111	8	57	5	x
81	x	49	1,310	30	3,327	107	4,155	120	x
296	11,154	168	7,641	64	5,396	305	11,033	298	15,285

2. 事業従事者
① 総 合

第6表 デザイン業務の契約先産業別の

区 分	デ ザ イ ン 業 務 の							
	計		建 設 業		製 造 業		電 気 ・ ガ ス ・ 熱 供 給 ・ 水 道 業	
	事業所数	年間売上高 (百万円)	該事業所当数	年間売上高 (百万円)	該事業所当数	年間売上高 (百万円)	該事業所当数	年間売上高 (百万円)
経営組織別計	1,796	213,659	170	4,134	758	49,561	32	1,122
会社	1,762	210,723	...	4,026	...	49,128	...	1,122
会社以外の法人・団体 及び個人経営	34	2,936	...	107	...	433	...	-
資本金規模別計	1,796	213,659	170	4,134	758	49,561	32	1,122
500万円未満	567	40,520	...	849	...	6,150	...	60
500万円以上1千万円未満	191	16,460	...	371	...	3,318	...	-
1千万円以上5千万円未満	964	133,225	...	2,650	...	34,860	...	1,062
5千万円以上1億円未満	33	14,480	...	99	...	3,264	...	-
1億円以上	7	6,038	...	57	...	1,535	...	-
資本金なし	34	2,936	...	107	...	433	...	-
単独事業所、本社、支社別計	1,796	213,659	170	4,134	758	49,561	32	1,122
単独事業所	1,444	155,095	...	3,157	...	33,519	...	1,025
本社	256	40,892	...	722	...	11,143	...	92
支社	97	17,672	...	254	...	4,899	...	5
従業者規模別計	1,796	213,659	170	4,134	758	49,561	32	1,122
4人以下	18	603	...	-	...	163	...	-
5人～9人	1,148	75,848	...	2,318	...	16,525	...	501
10人～29人	554	96,801	...	1,499	...	21,715	...	589
30人～49人	51	18,663	...	163	...	5,548	...	32
50人～99人	20	16,349	...	153	...	5,594	...	-
100人以上	5	5,395	...	-	...	16	...	-
事業従事者規模別計	1,796	213,659	170	4,134	758	49,561	32	1,122
5人～9人	1,160	76,045	...	2,318	...	16,422	...	501
10人～29人	553	95,243	...	1,499	...	21,443	...	589
30人～49人	57	20,627	...	163	...	6,086	...	32
50人～99人	19	13,574	...	98	...	5,567	...	-
100人以上	6	8,170	...	55	...	44	...	-
デザイン業務の 事業従事者規模別計	1,796	213,659	170	4,134	758	49,561	32	1,122
4人以下	51	2,599	...	104	...	55	...	-
5人～9人	1,165	78,068	...	2,313	...	17,382	...	501
10人～29人	509	93,645	...	1,563	...	20,745	...	589
30人～49人	50	20,027	...	83	...	6,419	...	32
50人～99人	16	13,925	...	70	...	4,943	...	-
100人以上	5	5,395	...	-	...	16	...	-
年間売上高規模別計	1,796	213,659	170	4,134	758	49,561	32	1,122
1千万円未満	-	-	...	-	...	-	...	-
1千万円以上3千万円未満	147	3,350	...	54	...	525	...	5
3千万円以上1億円未満	963	54,368	...	1,070	...	12,936	...	129
1億円以上10億円未満	675	140,602	...	2,954	...	33,464	...	988
10億円以上	11	15,338	...	55	...	2,636	...	-
専業割合別計	1,796	213,659	170	4,134	758	49,561	32	1,122
50%未満	44	1,859	...	155	...	180	...	-
50%以上100%未満	359	47,218	...	737	...	11,042	...	50
100%	1,393	164,581	...	3,241	...	38,339	...	1,072

5 人 以 上 の 部
統 計 表

該 当 事 業 所 数 及 び 年 間 売 上 高

契 約 先 産 業 別									
情報通信業		運輸業, 郵便業		卸売業, 小売業		金融業, 保険業		不動産業, 物品賃貸業	
該 事 業 所 当 数	年 間 売 上 高 (百万円)	該 事 業 所 当 数	年 間 売 上 高 (百万円)	該 事 業 所 当 数	年 間 売 上 高 (百万円)	該 事 業 所 当 数	年 間 売 上 高 (百万円)	該 事 業 所 当 数	年 間 売 上 高 (百万円)
515	27,198	78	1,733	526	34,248	106	3,034	126	4,145
...	27,037	...	1,733	...	33,495	...	2,763	...	4,141
...	161	...	1	...	752	...	271	...	4
515	27,198	78	1,733	526	34,248	106	3,034	126	4,145
...	6,766	...	65	...	4,583	...	1,157	...	650
...	2,743	...	2	...	1,992	...	24	...	373
...	16,096	...	1,559	...	23,288	...	1,376	...	1,536
...	1,394	...	77	...	2,296	...	65	...	492
...	37	...	30	...	1,337	...	141	...	1,090
...	161	...	1	...	752	...	271	...	4
515	27,198	78	1,733	526	34,248	106	3,034	126	4,145
...	19,575	...	1,141	...	24,428	...	2,605	...	3,491
...	5,515	...	418	...	7,176	...	87	...	524
...	2,108	...	175	...	2,644	...	342	...	130
515	27,198	78	1,733	526	34,248	106	3,034	126	4,145
...	7	...	-	...	-	...	-	...	-
...	10,837	...	1,001	...	10,096	...	686	...	1,708
...	11,100	...	577	...	14,652	...	1,760	...	902
...	3,547	...	16	...	5,548	...	218	...	408
...	1,555	...	139	...	2,342	...	371	...	1,110
...	151	...	-	...	1,610	...	-	...	16
515	27,198	78	1,733	526	34,248	106	3,034	126	4,145
...	11,137	...	992	...	9,947	...	565	...	1,708
...	10,558	...	587	...	14,178	...	1,875	...	767
...	3,797	...	16	...	6,171	...	223	...	543
...	1,555	...	111	...	2,175	...	232	...	83
...	151	...	28	...	1,777	...	139	...	1,043
515	27,198	78	1,733	526	34,248	106	3,034	126	4,145
...	302	...	262	...	405	...	-	...	46
...	11,273	...	739	...	10,309	...	579	...	2,090
...	10,608	...	578	...	14,246	...	2,054	...	748
...	3,381	...	18	...	6,513	...	72	...	218
...	1,483	...	136	...	1,164	...	329	...	1,027
...	151	...	-	...	1,610	...	-	...	16
515	27,198	78	1,733	526	34,248	106	3,034	126	4,145
...	-	...	-	...	-	...	-	...	-
...	442	...	29	...	299	...	18	...	38
...	8,449	...	329	...	5,173	...	598	...	1,193
...	18,156	...	1,348	...	25,398	...	2,086	...	1,887
...	151	...	28	...	3,378	...	331	...	1,027
515	27,198	78	1,733	526	34,248	106	3,034	126	4,145
...	153	...	32	...	435	...	-	...	1
...	5,710	...	645	...	7,747	...	493	...	1,728
...	21,334	...	1,056	...	26,065	...	2,541	...	2,416

2. 事業従事者
① 総 合

第6表 デザイン業務の契約先産業別の

区 分	デ ザ イ ン 業 務 の							
	学術研究、専門・技術サービス業 (同業者を除く)		宿泊業、飲食サービス業		生活関連サービス業、 娯楽業		教育、学習支援業	
	該 事 業 所 当 数	年 間 売 上 高 (百万円)	該 事 業 所 当 数	年 間 売 上 高 (百万円)	該 事 業 所 当 数	年 間 売 上 高 (百万円)	該 事 業 所 当 数	年 間 売 上 高 (百万円)
経 営 組 織 別 計	317	18,133	200	4,341	261	12,934	241	5,139
会 社	…	18,028	…	4,261	…	12,787	…	4,952
会社以外の法人・団体 及び個人経営	…	105	…	80	…	147	…	188
資 本 金 規 模 別 計	317	18,133	200	4,341	261	12,934	241	5,139
500万円未満	…	2,950	…	1,563	…	2,518	…	1,248
500万円以上1千万円未満	…	2,026	…	386	…	107	…	346
1千万円以上5千万円未満	…	8,497	…	2,153	…	8,292	…	3,218
5千万円以上1億円未満	…	4,028	…	65	…	1,464	…	102
1億円以上	…	527	…	93	…	405	…	37
資本金なし	…	105	…	80	…	147	…	188
単 独 事 業 所、本 社、支 社 別 計	317	18,133	200	4,341	261	12,934	241	5,139
単 独 事 業 所	…	14,234	…	3,287	…	8,987	…	3,232
本 社	…	3,125	…	672	…	1,641	…	1,377
支 社	…	773	…	382	…	2,305	…	530
従 業 者 規 模 別 計	317	18,133	200	4,341	261	12,934	241	5,139
4人以下	…	-	…	-	…	-	…	-
5人～9人	…	5,986	…	1,994	…	2,961	…	1,022
10人～29人	…	7,157	…	1,963	…	8,608	…	3,821
30人～49人	…	413	…	4	…	393	…	178
50人～99人	…	1,536	…	122	…	972	…	118
100人以上	…	3,041	…	257	…	-	…	-
事 業 従 事 者 規 模 別 計	317	18,133	200	4,341	261	12,934	241	5,139
5人～9人	…	6,029	…	1,994	…	2,961	…	1,013
10人～29人	…	7,114	…	1,963	…	8,215	…	3,830
30人～49人	…	413	…	4	…	787	…	178
50人～99人	…	1,009	…	94	…	888	…	118
100人以上	…	3,568	…	285	…	83	…	-
デ ザ イ ン 業 務 の 事 業 従 事 者 規 模 別 計	317	18,133	200	4,341	261	12,934	241	5,139
4人以下	…	94	…	24	…	126	…	113
5人～9人	…	6,026	…	2,137	…	2,920	…	1,032
10人～29人	…	7,034	…	1,796	…	8,156	…	3,713
30人～49人	…	444	…	69	…	843	…	163
50人～99人	…	1,494	…	57	…	888	…	118
100人以上	…	3,041	…	257	…	-	…	-
年 間 売 上 高 規 模 別 計	317	18,133	200	4,341	261	12,934	241	5,139
1千万円未満	…	-	…	-	…	-	…	-
1千万円以上3千万円未満	…	219	…	105	…	291	…	41
3千万円以上1億円未満	…	4,377	…	1,838	…	1,726	…	940
1億円以上10億円未満	…	9,969	…	2,370	…	7,939	…	4,158
10億円以上	…	3,568	…	28	…	2,978	…	-
専 業 割 合 別 計	317	18,133	200	4,341	261	12,934	241	5,139
50%未満	…	123	…	19	…	29	…	152
50%以上100%未満	…	3,469	…	1,538	…	2,512	…	513
100%	…	14,541	…	2,783	…	10,392	…	4,474

注5:「同業者」とは、契約先(取引相手)がデザイン業務を主業として営む事業所の場合をいい、同一企業間の企業内取引を含む。

5 人 以 上 の 部 統 計 表

該 当 事 業 所 数 及 び 年 間 売 上 高 (つ づ き)

契 約 先 産 業 別 (つ づ き)											
サービス業		公 務		同業者		計		その他			
								その他の産業		個人	
該 事 業 所 当 数	年 間 売 上 高 (百万円)	該 事 業 所 当 数	年 間 売 上 高 (百万円)	該 事 業 所 当 数	年 間 売 上 高 (百万円)	該 事 業 所 当 数	年 間 売 上 高 (百万円)	該 事 業 所 当 数	年 間 売 上 高 (百万円)	該 事 業 所 当 数	年 間 売 上 高 (百万円)
439	19,096	169	2,609	511	17,391	331	8,844	243	7,065	131	1,778
...	18,725	...	2,499	...	17,351	...	8,675	...	7,008	...	1,667
...	371	...	109	...	40	...	168	...	57	...	112
439	19,096	169	2,609	511	17,391	331	8,844	243	7,065	131	1,778
...	3,858	...	310	...	6,280	...	1,512	...	1,340	...	172
...	1,222	...	209	...	2,275	...	1,064	...	949	...	115
...	12,728	...	1,949	...	8,698	...	5,261	...	4,362	...	899
...	916	...	15	...	51	...	151	...	143	...	8
...	2	...	15	...	47	...	686	...	215	...	472
...	371	...	109	...	40	...	168	...	57	...	112
439	19,096	169	2,609	511	17,391	331	8,844	243	7,065	131	1,778
...	14,508	...	1,885	...	12,998	...	7,022	...	5,640	...	1,382
...	2,899	...	577	...	3,252	...	1,673	...	1,289	...	384
...	1,689	...	146	...	1,142	...	148	...	136	...	12
439	19,096	169	2,609	511	17,391	331	8,844	243	7,065	131	1,778
...	-	...	-	...	216	...	217	...	136	...	82
...	6,961	...	954	...	9,125	...	3,172	...	2,596	...	576
...	10,040	...	1,522	...	6,536	...	4,360	...	3,932	...	428
...	1,463	...	45	...	x	...	x	...	x	...	222
...	496	...	88	...	x	...	x	...	x	...	472
...	136	...	-	...	-	...	168	...	168	...	-
439	19,096	169	2,609	511	17,391	331	8,844	243	7,065	131	1,778
...	6,789	...	945	...	9,336	...	3,389	...	2,732	...	657
...	10,201	...	1,530	...	6,542	...	4,352	...	3,927	...	425
...	1,475	...	45	...	x	...	x	...	x	...	224
...	496	...	88	...	1,030	...	31	...	31	...	-
...	136	...	-	...	x	...	x	...	x	...	472
439	19,096	169	2,609	511	17,391	331	8,844	243	7,065	131	1,778
...	451	...	12	...	276	...	328	...	252	...	76
...	6,871	...	992	...	9,260	...	3,644	...	3,008	...	636
...	10,183	...	1,498	...	6,352	...	3,782	...	3,399	...	384
...	1,069	...	19	...	458	...	226	...	15	...	211
...	387	...	88	...	1,045	...	695	...	223	...	472
...	136	...	-	...	-	...	168	...	168	...	-
439	19,096	169	2,609	511	17,391	331	8,844	243	7,065	131	1,778
...	-	...	-	...	-	...	-	...	-	...	-
...	245	...	42	...	x	...	x	...	x	...	9
...	5,194	...	1,237	...	6,736	...	2,444	...	1,993	...	451
...	13,521	...	1,329	...	9,716	...	5,319	...	4,472	...	846
...	136	...	-	...	x	...	x	...	x	...	472
439	19,096	169	2,609	511	17,391	331	8,844	243	7,065	131	1,778
...	376	...	9	...	69	...	125	...	51	...	74
...	4,291	...	1,018	...	2,320	...	3,404	...	2,344	...	1,060
...	14,429	...	1,582	...	15,002	...	5,315	...	4,670	...	644

2. 事 業 従 事 者

① 総 合

第7表 年間営業費用及び

区 分	事業所数	事業所の年間営業費用（百万円）								
		計	給与支給総額	外注費	減価償却費	計	賃借料			
							土地・建物	計	機械・装置	
									情報通信機器	その他
経営組織別計	1,796	204,611	82,931	62,260	3,364	11,410	9,346	2,065	1,442	623
会社	1,762	202,108	81,712	61,865	3,275	11,288	9,243	2,046	1,431	615
会社以外の法人・団体及び個人経営	34	2,503	1,219	394	89	122	103	19	11	8
資本金規模別計	1,796	204,611	82,931	62,260	3,364	11,410	9,346	2,065	1,442	623
500万円未満	567	38,512	16,777	10,063	906	2,434	1,918	516	287	230
500万円以上1千万円未満	191	15,007	6,499	4,146	239	908	748	160	136	25
1千万円以上5千万円未満	964	126,370	52,207	37,139	1,833	7,082	5,879	1,203	871	332
5千万円以上1億円未満	33	14,726	4,944	6,278	242	639	529	110	89	21
1億円以上	7	7,493	1,285	4,238	55	225	169	56	48	8
資本金なし	34	2,503	1,219	394	89	122	103	19	11	8
単独事業所、本社、支社別計	1,796	204,611	82,931	62,260	3,364	11,410	9,346	2,065	1,442	623
単独事業所	1,444	148,945	60,388	46,090	2,426	8,395	6,871	1,524	1,080	444
本社	256	39,905	15,877	11,471	739	2,147	1,732	415	268	147
支社	97	15,761	6,666	4,699	198	868	742	126	94	32
従業者規模別計	1,796	204,611	82,931	62,260	3,364	11,410	9,346	2,065	1,442	623
4人以下	18	539	220	200	8	53	47	6	3	3
5人～9人	1,148	72,580	29,428	20,508	1,485	4,742	3,775	968	623	344
10人～29人	554	90,979	35,810	30,266	1,249	4,834	4,029	805	601	204
30人～49人	51	17,914	7,970	4,021	319	842	744	98	81	18
50人～99人	20	16,858	6,956	5,560	234	678	544	134	81	53
100人以上	5	5,741	2,548	1,705	69	261	207	54	54	0
事業従事者規模別計	1,796	204,611	82,931	62,260	3,364	11,410	9,346	2,065	1,442	623
5人～9人	1,160	72,963	29,623	20,645	1,487	4,779	3,812	966	618	348
10人～29人	553	89,379	35,160	29,761	1,237	4,709	3,916	792	603	190
30人～49人	57	19,670	8,646	4,590	337	984	866	119	87	32
50人～99人	19	12,610	6,374	2,338	222	555	468	87	34	53
100人以上	6	9,989	3,129	4,926	81	384	283	100	100	0
デザイン業務の事業従事者規模別計	1,796	204,611	82,931	62,260	3,364	11,410	9,346	2,065	1,442	623
4人以下	51	3,698	1,165	1,311	52	189	161	28	16	12
5人～9人	1,165	75,380	31,014	21,049	1,542	4,895	3,916	979	629	350
10人～29人	509	86,924	34,061	28,983	1,177	4,543	3,778	764	588	177
30人～49人	50	18,917	8,095	4,297	327	938	817	121	83	39
50人～99人	16	13,951	6,049	4,915	198	585	466	118	73	45
100人以上	5	5,741	2,548	1,705	69	261	207	54	54	0
年間売上高規模別計	1,796	204,611	82,931	62,260	3,364	11,410	9,346	2,065	1,442	623
1千万円未満	-	-	-	-	-	-	-	-	-	-
1千万円以上3千万円未満	147	3,224	1,777	360	98	312	226	86	45	41
3千万円以上1億円未満	963	51,579	25,475	10,461	1,066	3,908	3,073	835	556	278
1億円以上10億円未満	675	133,874	51,284	43,513	1,995	6,668	5,653	1,015	762	254
10億円以上	11	15,934	4,395	7,925	205	522	393	128	79	49
専業割合別計	1,796	204,611	82,931	62,260	3,364	11,410	9,346	2,065	1,442	623
50%未満	44	3,937	1,235	1,275	69	201	141	60	24	36
50%以上100%未満	359	53,205	18,539	19,050	876	2,595	2,202	393	298	95
100%	1,393	147,469	63,157	41,935	2,419	8,614	7,003	1,612	1,121	491

5 人 以 上 の 部 統 計 表

年間営業用固定資産取得額

		事業所の営業用固定資産								
		年間取得額（百万円）								
その他の 営業費用	取得事業所数	計	有形固定資産						無形固定資産	
			計	機械・設備・装置		土地	建物・その他の 有形固定資産			
				計	情報通信機器			その他		
44,646	559	4,774	4,434	1,299	796	503	1,160	1,975	340	
43,967	554	4,743	4,404	1,276	787	489	1,160	1,968	339	
679	5	31	30	23	9	13	-	8	1	
44,646	559	4,774	4,434	1,299	796	503	1,160	1,975	340	
8,331	171	884	784	202	78	124	301	282	100	
3,214	55	302	275	146	141	5	18	110	27	
28,110	305	3,306	3,114	759	512	247	841	1,515	191	
2,623	16	159	143	88	49	39	-	55	16	
1,690	7	92	87	81	7	74	-	6	5	
679	5	31	30	23	9	13	-	8	1	
44,646	559	4,774	4,434	1,299	796	503	1,160	1,975	340	
31,645	433	2,887	2,673	809	532	277	693	1,171	214	
9,671	94	1,413	1,304	404	222	182	255	645	110	
3,330	32	474	458	86	42	44	212	160	16	
44,646	559	4,774	4,434	1,299	796	503	1,160	1,975	340	
58	-	-	-	-	-	-	-	-	-	
16,417	292	1,896	1,780	412	271	141	407	962	116	
18,820	218	2,184	2,063	627	322	306	681	754	121	
4,762	28	202	193	39	27	12	73	81	10	
3,430	18	451	369	196	154	42	-	172	83	
1,159	3	41	30	24	22	2	-	7	11	
44,646	559	4,774	4,434	1,299	796	503	1,160	1,975	340	
16,430	289	1,884	1,772	412	271	141	407	954	111	
18,513	219	2,167	2,041	598	319	280	681	761	126	
5,113	30	231	221	68	30	38	73	81	10	
3,121	17	444	364	192	149	42	-	172	80	
1,468	4	49	35	29	27	2	-	7	13	
44,646	559	4,774	4,434	1,299	796	503	1,160	1,975	340	
981	13	177	175	14	3	12	-	161	2	
16,881	284	1,730	1,619	419	270	149	407	793	111	
18,161	216	2,175	2,051	579	318	260	686	787	124	
5,259	28	273	255	90	41	49	68	97	17	
2,205	15	378	303	172	142	31	-	131	75	
1,159	3	41	30	24	22	2	-	7	11	
44,646	559	4,774	4,434	1,299	796	503	1,160	1,975	340	
-	-	-	-	-	-	-	-	-	-	
677	12	7	7	2	1	0	-	5	1	
10,669	248	1,574	1,469	369	250	119	485	615	105	
30,413	292	2,957	2,794	887	508	379	675	1,232	163	
2,887	7	236	165	41	36	4	-	124	71	
44,646	559	4,774	4,434	1,299	796	503	1,160	1,975	340	
1,157	9	33	28	10	2	8	2	16	5	
12,145	131	1,488	1,392	177	103	74	323	891	97	
31,344	419	3,253	3,014	1,111	691	420	835	1,068	239	

第 I 編 《デザイン業》

2. 事業従事者5人以上の部

② 都道府県別統計表

2. 事 業 従 事 者
 ② 都 道 府 県

第1表 事業所数、従業者数、事業従事者数、年間売上高、

区 分	事 業 所 数				従業者数 A (人)	事業従事者数		うち、デザイン業務の 事業従事者数 B
	計	単独事業所	本 社	支 社		(人)	(人)	
全 国 計	1,796	1,444	256	97	19,670	19,947	18,832	
北海道	43	419	424	407	
青森	3	20	20	20	
岩手	3	17	17	17	
宮城	18	188	188	155	
秋田	5	59	73	73	
山形	3	26	26	21	
福島	9	86	88	87	
茨城	7	76	74	60	
栃木	6	53	53	53	
群馬	14	155	155	151	
埼玉	19	163	163	163	
千葉	14	128	128	111	
東京都	801	9,415	9,575	9,173	
神奈川県	50	533	553	508	
新潟	14	190	194	166	
富山	14	134	134	131	
石川	19	133	133	127	
福井	5	41	41	41	
山梨	6	39	39	39	
長野	14	175	175	155	
岐阜	20	176	176	163	
静岡県	40	394	394	349	
愛知県	129	1,350	1,360	1,282	
三重	10	105	106	96	
滋賀	2	14	14	14	
京都	38	394	404	391	
大阪	292	3,005	3,044	2,869	
兵庫県	33	259	271	259	
奈良	1	9	9	9	
和歌山	8	74	74	70	
鳥取	3	30	30	29	
島根	3	17	17	17	
岡山	18	226	226	193	
広島	12	113	113	111	
山口	5	92	93	88	
徳島	8	58	58	53	
香川県	8	107	107	107	
愛媛	10	100	100	81	
高知	2	43	43	18	
福岡	61	604	609	572	
佐賀	4	32	32	32	
長崎	1	7	7	7	
熊本	5	42	42	36	
大分	5	32	32	28	
宮崎	4	41	34	34	
鹿児島	5	46	46	24	
沖縄	5	250	252	240	

注6:「事業従事者数」とは、事業所の従業者数から「別経営の事業所に派遣している人」を除き、「別経営の事業所から派遣されている人」を加えた、いわゆる実際に従事している者をいう。
 注7:標本調査で拡大推計して集計後に四捨五入をしているため、総計と内訳の合計とは一致しない場合がある。また、単位当たり換算の値は、各数値に単位以下の数値を有しているため、公表値から求めても一致しない場合がある。

5 人 以 上 の 部 別 統 計 表

1事業所当たり及び1人当たりの年間売上高

計 C	年間売上高(百万円)		1事業所当たり				従業員1人 当たりの 年間売上高	デザイン業務事業従 事者1人当たりの主業 年間売上高
	デザイン業務 (主業) D	その他業務 (従業)	従業員数 (人)	デザイン業務 の事業従事者数 (人)	年間売上高 (万円)	デザイン業務 の年間売上高 (万円)	C/A (万円)	D/B (万円)
227,336	213,659	13,678	11	10	12,657	11,895	1,156	1,135
3,801	3,533	268	10	9	8,805	8,184	907	868
119	119	-	8	8	4,444	4,444	593	593
124	123	1	7	7	4,640	4,601	714	708
1,700	1,543	157	11	9	9,590	8,703	902	998
472	472	-	13	16	10,110	10,110	800	646
137	116	20	9	7	4,559	3,882	526	555
714	703	12	10	10	8,163	8,029	828	805
566	498	68	11	9	8,079	7,111	744	830
408	408	-	10	10	7,317	7,317	763	763
1,966	1,941	25	11	11	13,918	13,739	1,270	1,285
1,834	1,834	-	9	9	9,812	9,812	1,123	1,123
1,790	1,593	197	9	8	12,926	11,502	1,394	1,432
125,099	118,780	6,319	12	11	15,619	14,830	1,329	1,295
5,821	5,476	346	11	10	11,672	10,979	1,092	1,077
1,844	1,462	382	13	12	12,910	10,234	973	879
1,167	1,110	57	10	10	8,486	8,073	870	848
1,353	1,240	112	7	7	7,119	6,528	1,017	977
414	375	39	8	8	8,285	7,500	1,010	915
248	195	53	7	7	4,329	3,412	630	496
1,212	1,193	19	13	11	8,913	8,771	693	771
1,495	1,315	180	9	8	7,473	6,573	849	806
4,539	4,047	492	10	9	11,259	10,038	1,151	1,160
14,873	13,536	1,337	10	10	11,521	10,485	1,102	1,056
563	541	22	10	9	5,538	5,325	537	563
x	x	-	7	7	x	x	x	x
3,370	3,206	164	10	10	8,807	8,377	854	819
33,996	31,665	2,330	10	10	11,650	10,851	1,131	1,104
2,348	2,185	162	8	8	7,086	6,596	906	843
x	x	-	9	9	x	x	x	x
844	774	70	9	9	10,545	9,676	1,140	1,106
393	381	12	9	9	12,153	11,790	1,292	1,296
139	132	8	6	6	4,648	4,388	845	798
2,042	2,013	29	13	11	11,345	11,182	905	1,041
1,034	1,030	4	9	9	8,356	8,324	919	931
681	630	51	18	18	13,614	12,597	740	716
321	x	x	8	7	4,275	x	558	x
759	741	18	13	13	9,394	9,171	707	691
799	640	159	10	8	8,343	6,683	796	787
x	x	x	18	8	x	x	x	x
5,411	5,207	204	10	9	8,822	8,490	896	910
255	211	44	8	8	6,382	5,282	798	660
x	x	-	7	7	x	x	x	x
188	182	6	8	7	3,750	3,633	446	505
394	360	33	7	6	8,293	7,589	1,251	1,299
364	364	-	11	9	9,926	9,926	895	1,070
261	213	48	10	5	5,805	4,738	568	907
812	749	62	50	48	16,236	14,987	325	312

注8:統計表の「…」は、回収標本数が少ないために表章できない項目を表している。

2. 事 業 従 事 者
 ② 都 道 府 県

第2表 業務(主業、従業)別の

区 分	事業所数	従業者数 (人)	デザイン業務の事業 従事者数 (人)	計		デザイン業務(主業)	
				事業所数	年間売上高 (百万円)	該事業所 当数	年間売上高 (百万円)
全 国 計	1,796	19,670	18,832	1,796	227,336	1,796	213,659
北海道	43	419	407	43	3,801	43	3,533
青森	3	20	20	3	119	3	119
岩手	3	17	17	3	124	3	123
宮城	18	188	155	18	1,700	18	1,543
秋田	5	59	73	5	472	5	472
山形	3	26	21	3	137	3	116
福島	9	86	87	9	714	9	703
茨城	7	76	60	7	566	7	498
栃木	6	53	53	6	408	6	408
群馬	14	155	151	14	1,966	14	1,941
埼玉	19	163	163	19	1,834	19	1,834
千葉	14	128	111	14	1,790	14	1,593
東京都	801	9,415	9,173	801	125,099	801	118,780
神奈川県	50	533	508	50	5,821	50	5,476
新潟県	14	190	166	14	1,844	14	1,462
富山県	14	134	131	14	1,167	14	1,110
石川県	19	133	127	19	1,353	19	1,240
福井県	5	41	41	5	414	5	375
山梨県	6	39	39	6	248	6	195
長野県	14	175	155	14	1,212	14	1,193
岐阜県	20	176	163	20	1,495	20	1,315
静岡県	40	394	349	40	4,539	40	4,047
愛知県	129	1,350	1,282	129	14,873	129	13,536
三重県	10	105	96	10	563	10	541
滋賀県	2	14	14	2	x	2	x
京都府	38	394	391	38	3,370	38	3,206
大阪府	292	3,005	2,869	292	33,996	292	31,665
兵庫県	33	259	259	33	2,348	33	2,185
奈良県	1	9	9	1	x	1	x
和歌山県	8	74	70	8	844	8	774
鳥取県	3	30	29	3	393	3	381
島根県	3	17	17	3	139	3	132
岡山県	18	226	193	18	2,042	18	2,013
広島県	12	113	111	12	1,034	12	1,030
山口県	5	92	88	5	681	5	630
徳島県	8	58	53	8	321	8	x
香川県	8	107	107	8	759	8	741
愛媛県	10	100	81	10	799	10	640
高知県	2	43	18	2	x	2	x
福岡県	61	604	572	61	5,411	61	5,207
佐賀県	4	32	32	4	255	4	211
長崎県	1	7	7	1	x	1	x
熊本県	5	42	36	5	188	5	182
大分県	5	32	28	5	394	5	360
宮崎県	4	41	34	4	364	4	364
鹿児島県	5	46	24	5	261	5	213
沖縄県	5	250	240	5	812	5	749

注9:「該当事業所数」とは、当該項目に記載のあった事業所数をいい、複数の項目欄に記載がある場合、それぞれにカウントされる。調査事業所数に対する内訳事業所数。

5 人 以 上 の 部 別 統 計 表

年間売上高

事業所の業務別年間売上高									
その他業務(従業)									
計		建設業務	製造業務	卸売・小売業務	サービス業務(デザイン業務を除く)			その他の業務	
					計		機械設計業務		その他のサービス業務
該事業所当数	年間売上高 (百万円)	年間売上高 (百万円)	年間売上高 (百万円)	年間売上高 (百万円)	年間売上高 (百万円)	年間売上高 (百万円)	年間売上高 (百万円)	年間売上高 (百万円)	
404	13,678	562	1,105	3,313	4,846	211	4,635	3,852	
…	268	0	1	14	135	-	135	117	
…	-	…	…	…	…	…	…	…	
…	1	…	…	…	…	…	…	…	
…	157	-	20	85	28	-	28	24	
…	-	…	…	…	…	…	…	…	
…	20	…	…	…	…	…	…	…	
…	12	…	…	…	…	…	…	…	
…	68	…	…	…	…	…	…	…	
…	-	…	…	…	…	…	…	…	
…	25	…	…	…	…	…	…	…	
…	-	-	-	-	-	-	-	-	
…	197	…	…	…	…	…	…	…	
…	6,319	443	292	1,926	1,620	100	1,520	2,039	
…	346	98	-	-	196	-	196	52	
…	382	…	…	…	…	…	…	…	
…	57	…	…	…	…	…	…	…	
…	112	-	-	62	1	-	1	49	
…	39	…	…	…	…	…	…	…	
…	53	…	…	…	…	…	…	…	
…	19	…	…	…	…	…	…	…	
…	180	-	-	113	47	-	47	20	
…	492	-	11	276	25	0	25	180	
…	1,337	19	145	266	580	-	580	329	
…	22	…	…	…	…	…	…	…	
…	-	…	…	…	…	…	…	…	
…	164	-	75	-	81	-	81	9	
…	2,330	-	357	371	1,192	106	1,086	410	
…	162	-	107	8	46	-	46	1	
…	-	…	…	…	…	…	…	…	
…	70	…	…	…	…	…	…	…	
…	12	…	…	…	…	…	…	…	
…	8	…	…	…	…	…	…	…	
…	29	-	-	-	29	4	26	-	
…	4	…	…	…	…	…	…	…	
…	51	…	…	…	…	…	…	…	
…	x	…	…	…	…	…	…	…	
…	18	…	…	…	…	…	…	…	
…	159	…	…	…	…	…	…	…	
…	x	…	…	…	…	…	…	…	
…	204	-	-	7	104	-	104	94	
…	44	…	…	…	…	…	…	…	
…	-	…	…	…	…	…	…	…	
…	6	…	…	…	…	…	…	…	
…	33	…	…	…	…	…	…	…	
…	-	…	…	…	…	…	…	…	
…	48	…	…	…	…	…	…	…	
…	62	…	…	…	…	…	…	…	

2. 事 業 従 事 者
 ② 都 道 府 県

第3表 経営組織別の事業所数、

区 分	計						
	事業所数	従業者数 (人)	デザイン業務の事業 従事者数 (人)	年間売上高(百万円)		事業所数	従業者数 (人)
				計	うち、デザイン業務		
全 国 計	1,796	19,670	18,832	227,336	213,659	1,762	19,343
北海道	43	419	407	3,801	3,533
青森	3	20	20	119	119
岩手	3	17	17	124	123
宮城	18	188	155	1,700	1,543
秋田	5	59	73	472	472
山形	3	26	21	137	116
福島	9	86	87	714	703
茨城	7	76	60	566	498
栃木	6	53	53	408	408
群馬	14	155	151	1,966	1,941
埼玉	19	163	163	1,834	1,834
千葉	14	128	111	1,790	1,593
東京都	801	9,415	9,173	125,099	118,780
神奈川県	50	533	508	5,821	5,476
新潟	14	190	166	1,844	1,462
富山	14	134	131	1,167	1,110
石川	19	133	127	1,353	1,240
福井	5	41	41	414	375
山梨	6	39	39	248	195
長野	14	175	155	1,212	1,193
岐阜	20	176	163	1,495	1,315
静岡	40	394	349	4,539	4,047
愛知	129	1,350	1,282	14,873	13,536
三重	10	105	96	563	541
滋賀	2	14	14	x	x
京都	38	394	391	3,370	3,206
大阪	292	3,005	2,869	33,996	31,665
兵庫	33	259	259	2,348	2,185
奈良	1	9	9	x	x
和歌山	8	74	70	844	774
鳥取	3	30	29	393	381
島根	3	17	17	139	132
岡山	18	226	193	2,042	2,013
広島	12	113	111	1,034	1,030
山口	5	92	88	681	630
徳島	8	58	53	321	x
香川	8	107	107	759	741
愛媛	10	100	81	799	640
高知	2	43	18	x	x
福岡	61	604	572	5,411	5,207
佐賀	4	32	32	255	211
長崎	1	7	7	x	x
熊本	5	42	36	188	182
大分	5	32	28	394	360
宮崎	4	41	34	364	364
鹿児島	5	46	24	261	213
沖縄	5	250	240	812	749

2. 事業従事者
② 都道府県

第4表 雇用形態別の男女別の従業者数、別経営の事業所から

区 分	事業所数	従業者数											
		個人業主(個人経営の事業主)及び 無給の家族従業者						有給役員			一般に正社員、正職員などと 呼ばれている人		
		計	男	女	計	男	女	計	男	女	計	男	女
全 国 計	1,796	19,670	10,751	8,919	48	23	25	3,668	2,542	1,126	13,901	7,529	6,372
北海道	43	419	244	175	-	83	310	173	137
青森	3	20	11	9	-	5	13
岩手	3	17	7	11	-	3	15
宮城	18	188	111	78	1	32	152	82	70
秋田	5	59	32	27	-	9	45	24	22
山形	3	26	11	15	-	5	19
福島	9	86	40	46	-	15	70
茨城	7	76	39	37	-	15	51	28	23
栃木	6	53	30	23	-	10	37	22	15
群馬	14	155	92	63	3	32	107	70	37
埼玉	19	163	83	80	-	36	101	49	53
千葉	14	128	65	63	-	40	64	34	30
東京都	801	9,415	5,256	4,159	5	1,656	6,953	3,786	3,167
神奈川県	50	533	304	229	-	105	300	186	114
新潟	14	190	119	71	-	24	159	103	56
富山	14	134	49	85	5	22	98	31	67
石川	19	133	57	76	5	32	85	31	54
福井	5	41	18	23	2	6	25	12	13
山梨	6	39	22	17	-	11	24	12	11
長野	14	175	91	84	-	25	123	72	50
岐阜	20	176	90	86	2	38	108	66	43
静岡県	40	394	200	195	-	52	280	154	125
愛知	129	1,350	769	581	6	255	906	533	373
三重	10	105	51	54	-	18	55	31	24
滋賀	2	14	10	4	4	-	6	4	2
京都	38	394	190	205	-	75	261	122	139
大阪	292	3,005	1,658	1,347	-	638	2,148	1,140	1,008
兵庫県	33	259	116	143	13	58	154	69	85
奈良	1	9	5	4	-	2	7
和歌山	8	74	41	33	-	23	34	17	17
鳥取	3	30	19	12	-	6	22	13	8
島根	3	17	8	9	-	3	14
岡山	18	226	101	125	-	28	165	81	84
広島	12	113	57	56	-	36	50	29	21
山口	5	92	44	48	-	14	62	29	33
徳島	8	58	30	28	-	25	30	14	16
香川	8	107	74	33	-	14	86	64	22
愛媛	10	100	58	42	-	27	63	36	27
高知	2	43	18	25	-	6	23	8	15
福岡	61	604	285	319	-	132	412	189	223
佐賀	4	32	15	17	-	8	18	8	10
長崎	1	7	6	1	-	4	3
熊本	5	42	19	23	1	4	31	12	19
大分	5	32	13	19	-	11	21
宮崎	4	41	30	11	-	5	26	17	9
鹿児島	5	46	29	18	-	7	21	18	3
沖縄	5	250	139	111	-	15	150	93	57

5 人 以 上 の 部 別 統 計 表

派遣されている人及びデザイン業務の部門別事業従事者数

雇 用 形 態 別 (人)																	
常 用 雇 用 者						臨 時 雇 用 者 (常 用 雇 用 者 以 外 の 雇 用 者)			う ち 、 別 経 営 の 事 業 所 に 派 遣 し て い る 人			別 経 営 の 事 業 所 か ら 派 遣 さ れ て い る 人					
パート・アルバイトなど																	
(就 業 時 間 換 算 雇 用 者 数)																	
計	男	女	計	男	女	計	男	女	計	男	女	計	男	女			
1,834	515	1,319	1,148	342	806	219	142	78	80	54	26	356	200	156			
24	8	2	-	5			
1	1	-	-	-			
-	-	-	-	-			
4	3	-	-	-			
5	5	-	2	16			
-	-	2	-	-			
1	1	-	-	2			
10	5	-	2	-			
7	3	-	-	-			
12	6	-	2	3			
14	6	13	-	-			
25	12	-	2	2			
669	420	132	43	203			
117	83	10	-	20			
7	4	-	-	4			
10	8	-	-	-			
11	4	-	1	1			
8	5	-	-	-			
2	-	3	-	-			
27	14	-	-	-			
27	19	2	-	-			
57	37	6	2	2			
174	116	9	4	14			
22	16	10	-	1			
2	-	2	-	-			
56	30	2	1	11			
213	121	6	15	54			
28	13	6	-	12			
-	-	-	-	-			
16	9	1	-	-			
2	-	-	-	-			
-	-	-	-	-			
31	19	2	-	-			
22	18	5	-	-			
16	12	-	-	1			
3	2	-	-	-			
8	8	-	-	-			
10	8	-	-	-			
14	8	-	-	-			
59	35	1	-	5			
6	4	-	-	-			
-	-	-	-	-			
6	4	-	-	-			
-	-	-	-	-			
10	9	-	7	-			
14	8	5	-	-			
85	65	-	-	2			

2. 事 業 従 事 者 界
② 都 道 府 県

第4表 雇用形態別の男女別の従業者数、別経営の事業所から

区 分	事業従事者数 〔「従業者数計」+ 「別経営の事業所から派遣されている人」- 「うち、別経営の事業所に派遣している人」〕 (人)			合 計		管理・営業部門		計	うち、別経営 の事業所か ら派遣されて いる人	インダス トリアル	うち、別経営 の事業所か ら派遣されて いる人
	計	男	女	うち、別経営 の事業所か ら派遣されて いる人	うち、別経営 の事業所か ら派遣されて いる人						
	全 国 計	19,947	10,897	9,050	18,832	342	3,735	57	15,097	286	880
北海道	424	407	...	60	...	347	...	13	...
青森	20	11	9	20	...	1	...	19	...	-	...
岩手	17	7	11	17	...	1	...	16	...	-	...
宮城	188	111	78	155	...	38	...	117	...	-	...
秋田	73	40	33	73	...	18	...	55	...	-	...
山形	26	11	15	21	...	3	...	18	...	1	...
福島	88	87	...	20	...	68	...	-	...
茨城	74	60	...	13	...	47	...	-	...
栃木	53	30	23	53	...	8	...	46	...	-	...
群馬	155	92	64	151	...	59	...	93	...	12	...
埼玉	163	83	80	163	...	24	...	140	...	-	...
千葉	128	64	64	111	...	18	...	93	...	15	...
東京都	9,575	5,353	4,221	9,173	...	1,776	...	7,397	...	451	...
神奈川県	553	508	...	85	...	424	...	33	...
新潟	194	166	...	38	...	128	...	-	...
富山	134	49	85	131	...	19	...	112	...	-	...
石川	133	127	...	20	...	107	...	12	...
福井	41	18	23	41	...	11	...	30	...	-	...
山梨	39	22	17	39	...	2	...	37	...	-	...
長野	175	91	84	155	...	43	...	112	...	-	...
岐阜	176	90	86	163	...	38	...	125	...	-	...
静岡県	394	198	196	349	...	98	...	251	...	24	...
愛知県	1,360	775	584	1,282	...	282	...	1,000	...	105	...
三重	106	96	...	14	...	82	...	7	...
滋賀	14	10	4	14	...	-	...	14	...	-	...
京都	404	391	...	77	...	314	...	52	...
大阪府	3,044	1,677	1,368	2,869	...	566	...	2,303	...	50	...
兵庫県	271	259	...	64	...	196	...	40	...
奈良	9	5	4	9	...	1	...	8	...	-	...
和歌山	74	41	33	70	...	15	...	55	...	-	...
鳥取	30	19	12	29	...	15	...	14	...	2	...
島根	17	8	9	17	...	5	...	12	...	-	...
岡山	226	101	125	193	...	30	...	163	...	26	...
広島	113	57	56	111	...	32	...	79	...	3	...
山口	93	88	...	23	...	65	...	-	...
徳島	58	30	28	53	...	22	...	31	...	-	...
香川	107	74	33	107	...	11	...	97	...	9	...
愛媛	100	58	42	81	...	14	...	67	...	-	...
高知	43	18	25	18	...	3	...	15	...	-	...
福岡	609	572	...	127	...	445	...	-	...
佐賀	32	15	17	32	...	2	...	30	...	-	...
長崎	7	6	1	7	...	4	...	3	...	-	...
熊本	42	19	23	36	...	6	...	30	...	1	...
大分	32	13	19	28	...	7	...	21	...	-	...
宮崎	34	34	...	11	...	23	...	-	...
鹿児島	46	29	18	24	...	3	...	21	...	-	...
沖縄	252	240	...	11	...	229	...	26	...

5 人 以 上 の 部
別 統 計 表

派遣されている人及びデザイン業務の部門別事業従事者数(つづき)

デザイン業務の部門別事業従事者数													
デザイン業務													
グラフィック	うち、別経営の事業所から派遣されている人	インテリア	うち、別経営の事業所から派遣されている人	パッケージ	うち、別経営の事業所から派遣されている人	ディスプレイ	うち、別経営の事業所から派遣されている人	テキスト、イラスト、ファッション	うち、別経営の事業所から派遣されている人	マルチメディア	うち、別経営の事業所から派遣されている人	その他	うち、別経営の事業所から派遣されている人
8,856	123	626	11	829	1	292	8	470	2	1,029	21	2,114	39
269	...	-	...	18	...	-	...	-	...	24	...	23	...
11	...	-	...	5	...	-	...	-	...	-	...	3	...
16	...	-	...	-	...	-	...	-	...	-	...	-	...
92	...	-	...	3	...	7	...	-	...	11	...	4	...
49	...	-	...	1	...	-	...	-	...	2	...	4	...
8	...	-	...	6	...	-	...	-	...	3	...	-	...
48	...	-	...	5	...	-	...	-	...	3	...	12	...
21	...	-	...	4	...	1	...	-	...	13	...	8	...
38	...	-	...	-	...	-	...	-	...	6	...	1	...
49	...	-	...	-	...	8	...	-	...	22	...	2	...
77	...	-	...	-	...	-	...	-	...	-	...	62	...
22	...	12	...	15	...	-	...	-	...	4	...	25	...
4,251	...	495	...	411	...	148	...	197	...	462	...	983	...
197	...	-	...	4	...	50	...	5	...	21	...	114	...
96	...	6	...	6	...	2	...	-	...	8	...	11	...
89	...	-	...	-	...	-	...	-	...	2	...	21	...
36	...	8	...	10	...	1	...	-	...	9	...	30	...
22	...	-	...	-	...	4	...	-	...	-	...	4	...
16	...	-	...	2	...	-	...	-	...	1	...	18	...
84	...	-	...	-	...	2	...	-	...	13	...	13	...
91	...	1	...	1	...	-	...	19	...	7	...	7	...
144	...	4	...	4	...	8	...	12	...	15	...	40	...
546	...	28	...	25	...	4	...	18	...	112	...	163	...
62	...	-	...	-	...	-	...	-	...	-	...	13	...
-	...	-	...	-	...	-	...	-	...	-	...	14	...
155	...	13	...	23	...	2	...	35	...	17	...	17	...
1,432	...	24	...	170	...	31	...	126	...	166	...	305	...
74	...	-	...	27	...	-	...	5	...	3	...	48	...
6	...	-	...	-	...	-	...	-	...	1	...	1	...
22	...	-	...	4	...	-	...	12	...	3	...	15	...
10	...	1	...	-	...	-	...	1	...	-	...	-	...
12	...	-	...	-	...	-	...	-	...	-	...	-	...
73	...	-	...	30	...	-	...	-	...	30	...	4	...
23	...	2	...	3	...	2	...	-	...	15	...	31	...
47	...	3	...	-	...	-	...	-	...	4	...	11	...
22	...	-	...	-	...	-	...	-	...	1	...	8	...
51	...	8	...	4	...	-	...	-	...	11	...	14	...
45	...	-	...	-	...	-	...	7	...	6	...	10	...
5	...	-	...	-	...	-	...	-	...	-	...	10	...
283	...	17	...	44	...	19	...	33	...	7	...	43	...
28	...	1	...	1	...	-	...	-	...	-	...	-	...
-	...	-	...	-	...	-	...	-	...	2	...	1	...
23	...	-	...	-	...	-	...	-	...	6	...	-	...
12	...	1	...	1	...	1	...	-	...	-	...	5	...
9	...	-	...	-	...	2	...	-	...	-	...	12	...
18	...	3	...	-	...	-	...	-	...	-	...	-	...
172	...	-	...	3	...	-	...	-	...	21	...	7	...

2. 事 業 従 事 者
 ② 都 道 府 県

第5表 デザイン業務の業務種類別の

区 分	計							
			インダストリアル		グラフィック		インテリア	
	事業所数	年間売上高 (百万円)	該事業所 当数	年間売上高 (百万円)	該事業所 当数	年間売上高 (百万円)	該事業所 当数	年間売上高 (百万円)
全 国 計	1,796	213,659	113	11,806	1,439	122,839	141	11,289
北海道	43	3,533	…	—	…	3,103	…	—
青森	3	119	…	—	…	86	…	—
岩手	3	123	…	—	…	114	…	—
宮城	18	1,543	…	—	…	1,178	…	100
秋田	5	472	…	—	…	425	…	—
山形	3	116	…	2	…	44	…	—
福島	9	703	…	—	…	499	…	—
茨城	7	498	…	—	…	359	…	—
栃木	6	408	…	—	…	335	…	—
群馬	14	1,941	…	—	…	1,173	…	2
埼玉	19	1,834	…	—	…	801	…	—
千叶	14	1,593	…	186	…	878	…	105
東京都	801	118,780	…	7,778	…	64,898	…	8,477
神奈川県	50	5,476	…	431	…	2,894	…	31
新潟	14	1,462	…	2	…	922	…	76
富山	14	1,110	…	4	…	975	…	—
石川	19	1,240	…	—	…	668	…	—
福井	5	375	…	—	…	213	…	—
山梨	6	195	…	—	…	122	…	—
長野	14	1,193	…	—	…	988	…	—
岐阜	20	1,315	…	—	…	997	…	18
静岡県	40	4,047	…	—	…	2,317	…	44
愛知県	129	13,536	…	1,510	…	6,323	…	671
三重	10	541	…	30	…	449	…	—
滋賀	2	x	…	—	…	—	…	—
京都	38	3,206	…	395	…	1,490	…	93
大阪	292	31,665	…	498	…	20,735	…	1,286
兵庫県	33	2,185	…	647	…	843	…	—
奈良	1	x	…	—	…	x	…	—
和歌山	8	774	…	—	…	444	…	—
鳥取	3	381	…	8	…	250	…	9
島根	3	132	…	—	…	132	…	—
岡山	18	2,013	…	63	…	1,021	…	22
広島	12	1,030	…	246	…	343	…	—
山口	5	630	…	—	…	343	…	180
徳島	8	x	…	—	…	268	…	—
香川	8	741	…	—	…	588	…	76
愛媛	10	640	…	—	…	550	…	—
高知	2	x	…	—	…	x	…	—
福岡	61	5,207	…	—	…	3,534	…	4
佐賀	4	211	…	6	…	15	…	55
長崎	1	x	…	—	…	x	…	—
熊本	5	182	…	—	…	115	…	—
大分	5	360	…	—	…	138	…	3
宮崎	4	364	…	—	…	212	…	—
鹿児島	5	213	…	—	…	176	…	37
沖縄	5	749	…	—	…	667	…	—

5 人 以 上 の 部 別 統 計 表

該 当 事 業 所 数 及 び 年 間 売 上 高

デ ザ イ ン 業 務 の 業 務 種 類 別									
パッケージ		ディスプレイ		テキスタイル、ファッション		マルチメディア		その他	
該 事 業 所 当 数	年 間 売 上 高 (百 万 円)	該 事 業 所 当 数	年 間 売 上 高 (百 万 円)	該 事 業 所 当 数	年 間 売 上 高 (百 万 円)	該 事 業 所 当 数	年 間 売 上 高 (百 万 円)	該 事 業 所 当 数	年 間 売 上 高 (百 万 円)
378	13,514	233	9,291	100	8,835	420	15,245	424	20,841
...	180	...	28	...	-	...	133	...	88
...	33	...	-	...	-	...	-	...	-
...	-	...	2	...	1	...	-	...	5
...	72	...	86	...	-	...	106	...	-
...	23	...	3	...	-	...	21	...	-
...	52	...	0	...	-	...	18	...	1
...	98	...	16	...	-	...	36	...	54
...	32	...	10	...	-	...	61	...	36
...	-	...	-	...	-	...	73	...	-
...	-	...	114	...	1	...	608	...	42
...	32	...	-	...	-	...	-	...	1,001
...	283	...	3	...	-	...	23	...	114
...	7,388	...	5,673	...	5,326	...	7,299	...	11,940
...	174	...	1,017	...	52	...	190	...	687
...	26	...	338	...	-	...	88	...	11
...	1	...	1	...	-	...	17	...	112
...	155	...	16	...	-	...	89	...	312
...	7	...	132	...	-	...	-	...	23
...	10	...	54	...	-	...	10	...	-
...	3	...	99	...	-	...	98	...	4
...	14	...	-	...	145	...	77	...	63
...	81	...	308	...	1,026	...	151	...	119
...	455	...	175	...	123	...	1,379	...	2,900
...	-	...	-	...	-	...	17	...	46
...	-	...	-	...	-	...	-	...	x
...	193	...	45	...	520	...	344	...	127
...	2,686	...	483	...	1,006	...	3,147	...	1,824
...	330	...	42	...	48	...	110	...	166
...	-	...	-	...	-	...	x	...	-
...	70	...	-	...	208	...	41	...	11
...	27	...	-	...	12	...	65	...	10
...	-	...	-	...	-	...	-	...	-
...	320	...	16	...	-	...	451	...	119
...	25	...	9	...	-	...	128	...	279
...	-	...	-	...	-	...	24	...	83
...	-	...	-	...	-	...	x	...	-
...	29	...	-	...	-	...	48	...	-
...	-	...	-	...	45	...	-	...	44
...	x	...	-	...	-	...	-	...	x
...	463	...	570	...	322	...	203	...	113
...	136	...	-	...	-	...	-	...	-
...	x	...	-	...	-	...	x	...	x
...	-	...	-	...	-	...	63	...	4
...	85	...	13	...	-	...	-	...	122
...	-	...	37	...	-	...	-	...	115
...	-	...	-	...	-	...	-	...	-
...	21	...	-	...	-	...	47	...	14

2. 事 業 従 事 者
 ② 都 道 府 県

第6表 デザイン業務の契約先産業別の

区 分	デ ザ イ ン 業 務 の							
	計		建 設 業		製 造 業		電 気・ガ 斯・熱 供 給・水 道 業	
	事業所数	年間売上高 (百万円)	該 事 業 所 当 数	年間売上高 (百万円)	該 事 業 所 当 数	年間売上高 (百万円)	該 事 業 所 当 数	年間売上高 (百万円)
全 国 計	1,796	213,659	170	4,134	758	49,561	32	1,122
北海道	43	3,533	...	-	...	317	...	84
青森	3	119	...	-	...	48	...	8
岩手	3	123	...	-	...	99	...	-
宮城	18	1,543	...	6	...	555	...	11
秋田	5	472	...	4	...	83	...	3
山形	3	116	...	6	...	7	...	-
福島	9	703	...	33	...	270	...	-
茨城	7	498	...	90	...	16	...	-
栃木	6	408	...	150	...	5	...	-
群馬	14	1,941	...	53	...	44	...	-
埼玉	19	1,834	...	-	...	338	...	-
千葉	14	1,593	...	53	...	490	...	-
東京都	801	118,780	...	1,984	...	25,769	...	561
神奈川県	50	5,476	...	60	...	1,971	...	38
新潟	14	1,462	...	73	...	122	...	43
富山	14	1,110	...	149	...	115	...	-
石川	19	1,240	...	18	...	221	...	42
福井	5	375	...	2	...	5	...	-
山梨	6	195	...	16	...	-	...	-
長野	14	1,193	...	-	...	23	...	-
岐阜	20	1,315	...	43	...	90	...	16
静岡県	40	4,047	...	40	...	855	...	-
愛知県	129	13,536	...	514	...	3,868	...	13
三重	10	541	...	8	...	68	...	-
滋賀	2	x	...	x	...	x	...	-
京都	38	3,206	...	-	...	1,580	...	24
大阪	292	31,665	...	449	...	8,619	...	270
兵庫県	33	2,185	...	21	...	1,199	...	-
奈良	1	x	...	-	...	-	...	-
和歌山	8	774	...	2	...	223	...	2
鳥取	3	381	...	22	...	4	...	-
島根	3	132	...	7	...	-	...	5
岡山	18	2,013	...	32	...	711	...	-
広島	12	1,030	...	15	...	422	...	-
山口	5	630	...	-	...	109	...	-
徳島	8	x	...	x	...	x	...	-
香川	8	741	...	-	...	127	...	-
愛媛	10	640	...	7	...	253	...	1
高知	2	x	...	-	...	-	...	-
福岡	61	5,207	...	164	...	627	...	-
佐賀	4	211	...	4	...	136	...	-
長崎	1	x	...	-	...	-	...	-
熊本	5	182	...	-	...	-	...	-
大分	5	360	...	104	...	38	...	-
宮崎	4	364	...	-	...	74	...	-
鹿児島	5	213	...	-	...	-	...	-
沖縄	5	749	...	-	...	27	...	-

5 人 以 上 の 部 別 統 計 表

該 当 事 業 所 数 及 び 年 間 売 上 高

契 約 先 産 業 別									
情報通信業		運輸業, 郵便業		卸売業, 小売業		金融業, 保険業		不動産業, 物品賃貸業	
該 事 業 所 当 数	年 間 売 上 高 (百万円)	該 事 業 所 当 数	年 間 売 上 高 (百万円)	該 事 業 所 当 数	年 間 売 上 高 (百万円)	該 事 業 所 当 数	年 間 売 上 高 (百万円)	該 事 業 所 当 数	年 間 売 上 高 (百万円)
515	27,198	78	1,733	526	34,248	106	3,034	126	4,145
...	452	...	56	...	416	...	45	...	9
...	12	...	-	...	-	...	8	...	-
...	-	...	-	...	-	...	-	...	-
...	152	...	-	...	246	...	28	...	1
...	163	...	2	...	44	...	3	...	-
...	-	...	-	...	6	...	-	...	-
...	133	...	-	...	16	...	-	...	-
...	88	...	-	...	21	...	21	...	-
...	37	...	-	...	-	...	-	...	-
...	201	...	280	...	360	...	-	...	16
...	-	...	-	...	256	...	-	...	169
...	9	...	32	...	779	...	-	...	12
...	19,530	...	1,115	...	19,840	...	2,003	...	2,828
...	399	...	5	...	557	...	-	...	63
...	369	...	2	...	167	...	-	...	-
...	90	...	-	...	114	...	-	...	-
...	143	...	x	...	150	...	x	...	19
...	57	...	-	...	11	...	-	...	-
...	-	...	-	...	15	...	-	...	-
...	339	...	-	...	38	...	15	...	4
...	163	...	-	...	211	...	13	...	44
...	129	...	11	...	1,950	...	-	...	37
...	701	...	6	...	1,076	...	132	...	316
...	51	...	-	...	195	...	16	...	8
...	x	...	x	...	x	...	x	...	x
...	199	...	5	...	467	...	-	...	-
...	2,011	...	126	...	4,306	...	728	...	298
...	256	...	-	...	262	...	9	...	8
...	-	...	-	...	-	...	-	...	-
...	95	...	-	...	430	...	1	...	-
...	12	...	-	...	8	...	8	...	-
...	-	...	-	...	66	...	-	...	-
...	46	...	7	...	708	...	-	...	52
...	136	...	19	...	7	...	-	...	-
...	12	...	-	...	194	...	-	...	-
...	x	...	-	...	25	...	-	...	x
...	321	...	-	...	31	...	-	...	-
...	75	...	17	...	9	...	-	...	5
...	-	...	-	...	x	...	-	...	-
...	447	...	44	...	541	...	-	...	229
...	2	...	-	...	2	...	-	...	2
...	-	...	-	...	-	...	-	...	-
...	87	...	-	...	11	...	-	...	-
...	10	...	-	...	99	...	-	...	20
...	116	...	-	...	-	...	-	...	-
...	65	...	-	...	56	...	-	...	-
...	-	...	-	...	525	...	-	...	-

2. 事 業 従 事 者 都 道 府 県

第6表 デザイン業務の契約先産業別の

区 分	デ ザ イ ン 業 務 の									
	学術研究, 専門・技術 サービス業 (同業者を除く)		宿泊業, 飲食サービス業		生活関連サービス業, 娯楽業		教育, 学習支援業		サービス業	
	該 事 業 所 数	年 間 売 上 高 (百 万 円)	該 事 業 所 数	年 間 売 上 高 (百 万 円)	該 事 業 所 数	年 間 売 上 高 (百 万 円)	該 事 業 所 数	年 間 売 上 高 (百 万 円)	該 事 業 所 数	年 間 売 上 高 (百 万 円)
全 国 計	317	18,133	200	4,341	261	12,934	241	5,139	439	19,096
北海道	...	8	...	181	...	131	...	611	...	443
青森	...	8	...	-	...	8	...	8	...	-
岩手	...	-	...	-	...	-	...	10	...	11
宮城	...	223	...	28	...	20	...	27	...	78
秋田	...	96	...	10	...	6	...	-	...	38
山形	...	68	...	-	...	7	...	1	...	3
福島	...	16	...	14	...	-	...	16	...	153
茨城	...	38	...	-	...	5	...	36	...	42
栃木	...	-	...	4	...	1	...	-	...	99
群馬	...	170	...	10	...	97	...	42	...	481
埼玉	...	585	...	-	...	209	...	26	...	182
千代田	...	-	...	53	...	15	...	-	...	36
東京都	...	12,582	...	1,699	...	6,412	...	1,685	...	8,523
神奈川県	...	339	...	63	...	499	...	338	...	225
新潟県	...	6	...	101	...	35	...	5	...	147
富山県	...	-	...	-	...	26	...	14	...	556
石川県	...	91	...	22	...	24	...	x	...	64
福井県	...	191	...	-	...	-	...	-	...	8
山梨県	...	-	...	-	...	-	...	22	...	21
長野県	...	244	...	251	...	-	...	1	...	113
岐阜県	...	146	...	188	...	48	...	45	...	111
静岡県	...	11	...	178	...	63	...	191	...	427
愛知県	...	907	...	468	...	1,749	...	249	...	2,273
三重県	...	-	...	0	...	9	...	2	...	55
滋賀県	...	x	...	x	...	x	...	x	...	x
京都府	...	52	...	12	...	20	...	497	...	267
大阪府	...	1,689	...	713	...	2,501	...	883	...	3,288
兵庫県	...	69	...	10	...	5	...	238	...	22
奈良県	...	-	...	-	...	-	...	-	...	x
和歌山県	...	-	...	4	...	-	...	-	...	1
鳥取県	...	-	...	6	...	29	...	2	...	-
島根県	...	-	...	-	...	5	...	3	...	-
岡山県	...	1	...	12	...	4	...	95	...	145
広島県	...	12	...	13	...	232	...	7	...	32
山口県	...	-	...	-	...	180	...	6	...	52
徳島県	...	x	...	1	...	10	...	3	...	50
香川県	...	-	...	-	...	9	...	6	...	152
愛媛県	...	20	...	13	...	9	...	3	...	74
高知県	...	-	...	x	...	x	...	-	...	x
福岡県	...	494	...	234	...	455	...	64	...	484
佐賀県	...	-	...	-	...	4	...	-	...	34
長崎県	...	-	...	-	...	-	...	-	...	x
熊本県	...	-	...	4	...	31	...	1	...	-
大分県	...	-	...	12	...	-	...	-	...	20
宮崎県	...	60	...	-	...	-	...	-	...	-
鹿児島県	...	-	...	-	...	56	...	-	...	-
沖縄県	...	-	...	2	...	10	...	-	...	-

注10:「同業者」とは、契約先(取引相手)がデザイン業務を主業として営む事業所の場合をいい、同一企業間の企業内取引を含む。

5 人 以 上 の 部 別 統 計 表

該 当 事 業 所 数 及 び 年 間 売 上 高 (つ づ き)

契 約 先 産 業 別 (つ づ き)									
公 務		同 業 者		計		そ の 他			
該 事 業 所 当 数	年 間 売 上 高 (百 万 円)	該 事 業 所 当 数	年 間 売 上 高 (百 万 円)	該 事 業 所 当 数	年 間 売 上 高 (百 万 円)	そ の 他 の 産 業		個 人	
						該 事 業 所 当 数	年 間 売 上 高 (百 万 円)	該 事 業 所 当 数	年 間 売 上 高 (百 万 円)
169	2,609	511	17,391	331	8,844	243	7,065	131	1,778
...	44	...	640	...	96	...	61	...	35
...	8	...	8	...	-	...	-	...	-
...	2	...	0	...	-	...	-	...	-
...	-	...	120	...	47	...	34	...	13
...	15	...	3	...	2	...	2	...	-
...	17	...	-	...	2	...	1	...	1
...	-	...	51	...	-	...	-	...	-
...	89	...	29	...	23	...	23	...	-
...	-	...	103	...	9	...	2	...	7
...	89	...	57	...	39	...	9	...	30
...	48	...	22	...	-	...	-	...	-
...	23	...	74	...	18	...	18	...	-
...	802	...	7,759	...	5,686	...	4,650	...	1,036
...	43	...	753	...	122	...	89	...	33
...	11	...	359	...	21	...	8	...	13
...	11	...	2	...	32	...	32	...	-
...	13	...	394	...	29	...	29	...	-
...	75	...	-	...	26	...	23	...	3
...	78	...	30	...	13	...	-	...	13
...	83	...	77	...	5	...	5	...	-
...	30	...	57	...	108	...	107	...	2
...	49	...	51	...	54	...	45	...	9
...	148	...	843	...	274	...	265	...	8
...	-	...	84	...	44	...	41	...	3
...	x	...	x	...	x	...	x	...	-
...	56	...	23	...	4	...	-	...	4
...	293	...	4,151	...	1,342	...	943	...	399
...	41	...	25	...	20	...	6	...	14
...	-	...	-	...	-	...	-	...	-
...	10	...	4	...	-	...	-	...	-
...	67	...	177	...	45	...	31	...	14
...	46	...	-	...	-	...	-	...	-
...	114	...	78	...	7	...	7	...	-
...	15	...	108	...	11	...	4	...	7
...	49	...	14	...	16	...	6	...	10
...	-	...	x	...	x	...	x	...	-
...	5	...	92	...	-	...	-	...	-
...	8	...	127	...	17	...	17	...	-
...	x	...	-	...	-	...	-	...	-
...	182	...	707	...	536	...	452	...	85
...	-	...	2	...	25	...	25	...	-
...	-	...	-	...	-	...	-	...	-
...	-	...	49	...	-	...	-	...	-
...	1	...	57	...	-	...	-	...	-
...	-	...	-	...	115	...	115	...	-
...	-	...	-	...	37	...	-	...	37
...	-	...	183	...	4	...	2	...	1

2. 事 業 従 事 者 県
② 都 道 府 県

第7表 年間営業費用及び

区 分	事 業 所 数	事 業 所 の 年 間 営 業 費 用 (百 万 円)									
		計	給与支給総額	外注費	減価償却費	計	賃 借 料				
							土地・建物	機 械 ・ 装 置			その他
								計	情報通信機器		
全 国 計	1,796	204,611	82,931	62,260	3,364	11,410	9,346	2,065	1,442	623	
北海道	43	3,663	1,294	1,224	75	117	74	43	31	12	
青森	3	107	56	20	0	2	1	1	1	0	
岩手	3	112	47	27	3	3	3	-	-	-	
宮城	18	1,406	630	407	23	88	68	20	9	10	
秋田	5	502	200	153	10	19	7	12	12	-	
山形	3	141	77	15	3	3	2	0	0	-	
福島	9	648	283	248	6	18	10	8	8	-	
茨城	7	532	199	154	21	14	10	4	4	-	
栃木	6	399	188	115	6	21	18	3	1	2	
群馬	14	1,815	668	707	50	51	30	21	18	3	
埼玉	19	1,396	559	547	20	61	47	13	8	5	
千葉	14	1,586	571	591	46	69	55	14	10	5	
東京都	801	111,979	45,104	34,620	1,519	6,646	5,577	1,069	752	317	
神奈川県	50	5,276	2,024	1,761	74	304	250	54	48	6	
新潟	14	2,110	766	623	41	67	53	13	9	5	
富山	14	1,085	422	374	21	28	16	13	7	5	
石川	19	1,223	502	354	31	78	62	16	12	4	
福井	5	376	129	165	10	14	12	2	2	-	
山梨	6	218	95	61	5	4	3	1	-	1	
長野	14	1,129	634	224	16	38	26	12	11	1	
岐阜	20	1,368	536	430	29	59	40	19	15	4	
静岡県	40	4,133	1,334	1,158	61	140	116	25	13	12	
愛知県	129	12,897	4,813	4,634	381	572	435	138	83	55	
三重	10	524	248	58	15	25	19	6	6	-	
滋賀	2	x	x	x	x	x	x	-	-	-	
京都	38	3,156	1,416	713	45	221	147	74	29	45	
大阪	292	30,917	13,025	8,396	471	1,934	1,605	329	249	81	
兵庫県	33	1,851	972	233	81	117	98	19	13	6	
奈良	1	x	x	x	x	x	x	-	-	-	
和歌山	8	749	287	267	29	50	42	8	4	4	
鳥取	3	390	127	201	10	14	12	2	1	1	
島根	3	137	42	60	0	7	5	2	0	1	
岡山	18	1,837	826	662	27	72	52	20	10	10	
広島	12	1,023	424	265	48	46	35	11	5	5	
山口	5	717	249	271	15	22	9	13	12	1	
徳島	8	336	139	68	18	17	14	3	3	-	
香川	8	620	410	108	10	25	19	7	6	1	
愛媛	10	688	261	312	7	19	13	x	x	3	
高知	2	x	x	x	x	x	x	x	x	-	
福岡	61	5,020	2,076	1,588	68	303	261	42	35	7	
佐賀	4	196	117	26	3	15	9	7	1	5	
長崎	1	x	x	-	-	x	x	-	-	-	
熊本	5	170	110	12	5	11	9	2	1	1	
大分	5	354	104	100	4	9	7	2	1	2	
宮崎	4	356	194	67	12	9	3	6	5	0	
鹿児島	5	209	121	32	6	16	14	3	1	1	
沖縄	5	760	490	36	8	39	36	3	2	1	

5 人 以 上 の 部
別 統 計 表

年間営業用固定資産取得額

その他の 営業費用	事業所の営業用固定資産									
	取得事業所数	年間取得額(百万円)								
		計	有形固定資産					土地	建物・その他の 有形固定資産	無形固定資産
			計	機械・設備・装置		情報通信機器	その他			
計	計	計	計	計	計			計	計	計
44,646	559	4,774	4,434	1,299	796	503	1,160	1,975	340	
953	10	36	26	15	2	13	-	10	10	
30	1	x	x	-	-	-	-	x	-	
31	1	x	x	x	x	x	-	-	x	
259	9	25	18	8	2	6	-	10	7	
121	2	x	x	x	x	-	-	x	x	
43	-	-	-	-	-	-	-	-	-	
92	4	7	7	2	2	-	-	5	-	
144	-	-	-	-	-	-	-	-	-	
69	1	x	x	x	x	x	-	x	-	
339	9	121	120	12	1	12	81	27	0	
209	6	224	223	3	3	-	153	67	1	
309	4	21	20	16	2	14	-	5	0	
24,091	284	2,151	1,957	663	431	233	340	953	195	
1,113	18	199	179	92	77	15	33	54	20	
612	6	30	29	3	3	1	-	25	1	
240	7	12	8	3	3	-	-	4	4	
258	7	2	2	2	2	-	-	-	-	
58	4	2	1	1	1	-	-	-	1	
53	1	x	x	-	-	-	-	x	x	
218	10	111	111	48	1	47	39	23	-	
314	-	-	-	-	-	-	-	-	-	
1,439	12	47	28	7	4	3	-	21	18	
2,496	26	296	280	29	10	19	170	81	17	
178	1	x	x	x	x	-	-	-	-	
-	-	-	-	-	-	-	-	-	-	
760	4	12	12	4	3	1	-	8	0	
7,092	80	1,173	1,147	294	200	94	342	511	26	
449	11	26	25	18	5	12	-	8	1	
x	1	x	x	x	x	-	-	-	x	
116	3	58	55	3	-	3	-	51	4	
38	-	-	-	-	-	-	-	-	-	
29	2	x	-	-	-	-	-	-	x	
248	9	38	31	28	24	4	-	3	8	
240	2	x	x	x	x	x	-	-	x	
159	3	2	2	1	-	1	-	1	-	
95	-	-	-	-	-	-	-	-	-	
66	2	x	x	x	x	-	-	x	-	
90	1	x	x	x	-	x	-	-	-	
x	1	x	x	x	x	-	-	-	-	
985	9	33	32	16	1	15	2	14	1	
35	1	x	-	-	-	-	-	-	x	
x	-	-	-	-	-	-	-	-	-	
32	-	-	-	-	-	-	-	-	-	
136	1	x	x	-	-	-	-	x	x	
74	2	x	x	x	x	x	-	-	-	
34	1	x	x	x	x	x	-	-	x	
188	1	x	x	x	x	-	-	-	-	

第 II 編
《機械設計業》

1 . 全規模の部

① 総合統計表

1. 全 規 合
① 総 合

第1表 事業所数、従業員数、事業従事者数、年間売上高、

区 分	事 業 所 数				従業員数 A (人)	事業従事者数	
	計	単独事業所	本 社	支 社		(人)	うち、機械設計業務の 事業従事者数 B
経営組織別計	6,440	5,726	373	342	51,533	50,265	48,135
会社	4,891	4,180	373	338	49,073	47,805	45,696
会社以外の法人・団体 及び個人経営	1,550	1,546	-	4	2,460	2,460	2,439
資本金規模別計	6,440	5,726	373	342	51,533	50,265	48,135
500万円未満	2,701	9,292	8,945	8,862
500万円以上1千万円未満	476	1,969	1,865	1,809
1千万円以上5千万円未満	1,571	23,645	21,716	20,126
5千万円以上1億円未満	92	4,826	4,314	4,139
1億円以上10億円未満	27	3,624	3,456	3,286
10億円以上	24	5,718	7,510	7,473
資本金なし	1,550	2,460	2,460	2,439
単独事業所、本社、支社別計	6,440	5,726	373	342	51,533	50,265	48,135
単 独 事 業 所	5,726	29,526	27,768	26,297
本 社	373	7,551	7,161	6,801
支 社	342	14,457	15,336	15,037
従業員規模別計	6,440	5,726	373	342	51,533	50,265	48,135
4人以下	4,610	8,394	8,419	8,381
5人～9人	881	5,791	5,704	5,645
10人～29人	675	10,377	9,565	9,154
30人～49人	120	4,638	4,440	4,048
50人～99人	80	5,624	4,963	4,486
100人以上	75	16,710	17,174	16,421
事業従事者規模別計	6,440	5,726	373	342	51,533	50,265	48,135
4人以下	4,680	9,017	8,691	8,649
5人～9人	900	6,709	6,033	5,943
10人～29人	602	9,826	9,010	8,642
30人～49人	126	5,602	4,809	4,414
50人～99人	73	6,230	5,537	5,141
100人以上	60	14,149	16,185	15,346
機械設計業務の 事業従事者規模別計	6,440	5,726	373	342	51,533	50,265	48,135
4人以下	4,696	9,246	8,833	8,709
5人～9人	917	6,961	6,327	6,125
10人～29人	584	10,012	9,208	8,675
30人～49人	120	5,587	4,909	4,576
50人～99人	70	6,695	5,806	5,290
100人以上	53	13,033	15,183	14,760
年間売上高規模別計	6,440	5,726	373	342	51,533	50,265	48,135
1千万円未満	3,051	4,364	4,364	4,359
1千万円以上3千万円未満	1,402	4,167	4,141	4,103
3千万円以上1億円未満	1,263	8,750	8,509	8,344
1億円以上10億円未満	644	17,735	15,687	14,622
10億円以上100億円未満	76	14,234	14,646	13,826
100億円以上	4	2,283	2,918	2,881
専業割合別計	6,440	5,726	373	342	51,533	50,265	48,135
50%未満	107	743	580	394
50%以上100%未満	825	12,238	11,808	9,864
100%	5,508	38,552	37,877	37,877

注1:「事業従事者数」とは、事業所の従業員数から「別経営の事業所に派遣している人」を除き、「別経営の事業所から派遣されている人」を加えた、いわゆる実際に従事している者をいう。
注2:標本調査で拡大推計して集計後に四捨五入をしているため、総計と内訳の合計とは一致しない場合がある。また、単位当たり換算の値は、各数値に単位以下の数値を有しているため、公表値から求めても一致しない場合がある。

模 範 計 算 表

年間営業費用、1事業所当たり及び1人当たりの年間売上高

計 C	年間売上高(百万円)		事業所の 年間営業費用 (百万円)	1事業所当たり				従業者1人 当たりの 年間売上高 C/A (万円)	機械設計業務事業 従事者1人当たり の主業年間売上高 D/B (万円)
	機械設計業務 (主業) D	その他業務 (従業)		従業者数 (人)	機械設計業務 の事業従事者数 (人)	年間売上高 (万円)	機械設計業務 の年間売上高 (万円)		
511,330	486,323	25,007	465,255	8	7	7,939	7,551	992	1,010
501,326	476,782	24,544	456,546	10	9	10,250	9,748	1,022	1,043
10,004	9,541	463	8,709	2	2	646	616	407	391
511,330	486,323	25,007	465,255	8	7	7,939	7,551	992	1,010
72,086	66,786	5,299	67,274	3	3	2,669	2,473	776	754
12,500	11,771	728	11,354	4	4	2,625	2,472	635	651
202,754	187,388	15,365	182,947	15	13	12,904	11,926	858	931
50,761	49,668	1,094	46,793	52	45	54,910	53,727	1,052	1,200
47,001	45,106	1,895	44,133	135	123	175,693	168,610	1,297	1,373
116,225	116,062	163	104,045	243	318	494,049	493,357	2,033	1,553
10,004	9,541	463	8,709	2	2	646	616	407	391
511,330	486,323	25,007	465,255	8	7	7,939	7,551	992	1,010
230,690	212,909	17,781	211,821	5	5	4,029	3,718	781	810
75,782	73,025	2,757	69,628	20	18	20,330	19,591	1,004	1,074
204,857	200,389	4,469	183,807	42	44	59,935	58,628	1,417	1,333
511,330	486,323	25,007	465,255	8	7	7,939	7,551	992	1,010
57,746	50,807	6,939	53,185	2	2	1,253	1,102	688	606
43,980	42,634	1,347	40,758	7	6	4,991	4,838	760	755
91,314	87,828	3,487	82,236	15	14	13,529	13,012	880	959
43,637	40,814	2,824	38,731	39	34	36,321	33,970	941	1,008
53,861	49,740	4,121	50,061	71	56	67,660	62,483	958	1,109
220,790	214,500	6,290	200,284	224	220	295,586	287,165	1,321	1,306
511,330	486,323	25,007	465,255	8	7	7,939	7,551	992	1,010
62,156	55,157	7,000	57,229	2	2	1,328	1,179	689	638
50,755	48,928	1,827	46,686	7	7	5,642	5,439	757	823
84,732	81,259	3,473	76,412	16	14	14,086	13,508	862	940
49,596	47,419	2,177	44,578	44	35	39,395	37,666	885	1,074
60,450	57,071	3,379	55,184	85	70	82,733	78,109	970	1,110
203,639	196,489	7,151	185,167	234	254	336,950	325,118	1,439	1,280
511,330	486,323	25,007	465,255	8	7	7,939	7,551	992	1,010
63,842	56,065	7,777	58,671	2	2	1,359	1,194	691	644
53,166	51,056	2,110	48,879	8	7	5,799	5,569	764	834
86,700	82,494	4,206	78,101	17	15	14,848	14,128	866	951
51,128	48,499	2,629	46,211	46	38	42,526	40,339	915	1,060
63,633	59,059	4,573	58,408	95	75	90,725	84,204	950	1,116
192,861	189,150	3,711	174,985	247	279	365,204	358,176	1,480	1,282
511,330	486,323	25,007	465,255	8	7	7,939	7,551	992	1,010
15,884	15,671	212	14,819	1	1	521	514	364	360
24,271	22,814	1,458	21,883	3	3	1,731	1,627	582	556
71,524	65,303	6,221	66,537	7	7	5,663	5,170	817	783
162,130	153,454	8,676	145,322	28	23	25,193	23,845	914	1,049
188,129	179,851	8,278	172,791	186	181	246,008	235,183	1,322	1,301
49,392	49,230	163	43,904	571	720	1,234,810	1,230,738	2,163	1,709
511,330	486,323	25,007	465,255	8	7	7,939	7,551	992	1,010
6,203	2,614	3,589	6,094	7	4	5,777	2,434	835	664
130,560	109,141	21,418	118,384	15	12	15,832	13,235	1,067	1,106
374,567	374,567	-	340,777	7	7	6,800	6,800	972	989

注3:統計表の「…」は、回収標本数が少ないために表章できない項目を表している。

1. 全 規 合

① 総 合

第2表 業務(主業、従業)別の

区 分	事業所数	従業者数 (人)	機械設計業務の事業従事者数 (人)	計	
				事業所数	年間売上高 (百万円)
経営組織別計	6,440	51,533	48,135	6,440	511,330
会社	4,891	49,073	45,696	4,891	501,326
会社以外の法人・団体 及び個人経営	1,550	2,460	2,439	1,550	10,004
資本金規模別計	6,440	51,533	48,135	6,440	511,330
500万円未満	2,701	9,292	8,862	2,701	72,086
500万円以上1千万円未満	476	1,969	1,809	476	12,500
1千万円以上5千万円未満	1,571	23,645	20,126	1,571	202,754
5千万円以上1億円未満	92	4,826	4,139	92	50,761
1億円以上10億円未満	27	3,624	3,286	27	47,001
10億円以上	24	5,718	7,473	24	116,225
資本金なし	1,550	2,460	2,439	1,550	10,004
単独事業所、本社、支社別計	6,440	51,533	48,135	6,440	511,330
単独事業所	5,726	29,526	26,297	5,726	230,690
本社	373	7,551	6,801	373	75,782
支社	342	14,457	15,037	342	204,857
従業者規模別計	6,440	51,533	48,135	6,440	511,330
4人以下	4,610	8,394	8,381	4,610	57,746
5人～9人	881	5,791	5,645	881	43,980
10人～29人	675	10,377	9,154	675	91,314
30人～49人	120	4,638	4,048	120	43,637
50人～99人	80	5,624	4,486	80	53,861
100人以上	75	16,710	16,421	75	220,790
事業従事者規模別計	6,440	51,533	48,135	6,440	511,330
4人以下	4,680	9,017	8,649	4,680	62,156
5人～9人	900	6,709	5,943	900	50,755
10人～29人	602	9,826	8,642	602	84,732
30人～49人	126	5,602	4,414	126	49,596
50人～99人	73	6,230	5,141	73	60,450
100人以上	60	14,149	15,346	60	203,639
機械設計業務の 事業従事者規模別計	6,440	51,533	48,135	6,440	511,330
4人以下	4,696	9,246	8,709	4,696	63,842
5人～9人	917	6,961	6,125	917	53,166
10人～29人	584	10,012	8,675	584	86,700
30人～49人	120	5,587	4,576	120	51,128
50人～99人	70	6,695	5,290	70	63,633
100人以上	53	13,033	14,760	53	192,861
年間売上高規模別計	6,440	51,533	48,135	6,440	511,330
1千万円未満	3,051	4,364	4,359	3,051	15,884
1千万円以上3千万円未満	1,402	4,167	4,103	1,402	24,271
3千万円以上1億円未満	1,263	8,750	8,344	1,263	71,524
1億円以上10億円未満	644	17,735	14,622	644	162,130
10億円以上100億円未満	76	14,234	13,826	76	188,129
100億円以上	4	2,283	2,881	4	49,392
専業割合別計	6,440	51,533	48,135	6,440	511,330
50%未満	107	743	394	107	6,203
50%以上100%未満	825	12,238	9,864	825	130,560
100%	5,508	38,552	37,877	5,508	374,567

注4:「該当事業所数」とは、当該項目に記載のあった事業所数をいい、複数の項目欄に記載がある場合、それぞれにカウントされる。調査事業所数に対する内訳事業所数。

模 範 部 統 計 表

年間売上高

事業所の業務別年間売上高					
機械設計業務(主業)			その他業務(従業)		
計			デザイン業務	その他業務	
該事業所当数	年間売上高 (百万円)	該事業所当数	年間売上高 (百万円)	年間売上高 (百万円)	年間売上高 (百万円)
6,440	486,323	932	25,007	3,010	21,998
4,891	476,782	...	24,544	2,972	21,573
1,550	9,541	...	463	38	425
6,440	486,323	932	25,007	3,010	21,998
2,701	66,786	...	5,299	1,634	3,665
476	11,771	...	728	68	660
1,571	187,388	...	15,365	1,256	14,109
92	49,668	...	1,094	-	1,094
27	45,106	...	1,895	13	1,882
24	116,062	...	163	-	163
1,550	9,541	...	463	38	425
6,440	486,323	932	25,007	3,010	21,998
5,726	212,909	...	17,781	2,949	14,833
373	73,025	...	2,757	48	2,709
342	200,389	...	4,469	13	4,456
6,440	486,323	932	25,007	3,010	21,998
4,610	50,807	...	6,939	1,550	5,390
881	42,634	...	1,347	118	1,229
675	87,828	...	3,487	121	3,366
120	40,814	...	2,824	-	2,824
80	49,740	...	4,121	921	3,200
75	214,500	...	6,290	301	5,989
6,440	486,323	932	25,007	3,010	21,998
4,680	55,157	...	7,000	1,558	5,442
900	48,928	...	1,827	109	1,718
602	81,259	...	3,473	121	3,352
126	47,419	...	2,177	-	2,177
73	57,071	...	3,379	35	3,344
60	196,489	...	7,151	1,187	5,964
6,440	486,323	932	25,007	3,010	21,998
4,696	56,065	...	7,777	1,558	6,219
917	51,056	...	2,110	157	1,953
584	82,494	...	4,206	73	4,133
120	48,499	...	2,629	921	1,708
70	59,059	...	4,573	259	4,315
53	189,150	...	3,711	42	3,669
6,440	486,323	932	25,007	3,010	21,998
3,051	15,671	...	212	66	146
1,402	22,814	...	1,458	155	1,303
1,263	65,303	...	6,221	1,147	5,074
644	153,454	...	8,676	483	8,193
76	179,851	...	8,278	1,158	7,120
4	49,230	...	163	-	163
6,440	486,323	932	25,007	3,010	21,998
107	2,614	...	3,589	19	3,570
825	109,141	...	21,418	2,990	18,428
5,508	374,567	...	-	-	-

1. 全 規 合
① 総 合

第3表 経営組織別の事業所数、

区 分	計						
	事業所数	従業者数 (人)	機械設計業務の事業 従事者数 (人)	年間売上高(百万円)		事業所数	従業者数 (人)
				計	うち、機械設計業務		
資 本 金 規 模 別 計	6,440	51,533	48,135	511,330	486,323	4,891	49,073
500万円未満	2,701	9,292	8,862	72,086	66,786	2,701	9,292
500万円以上1千万円未満	476	1,969	1,809	12,500	11,771	476	1,969
1千万円以上5千万円未満	1,571	23,645	20,126	202,754	187,388	1,571	23,645
5千万円以上1億円未満	92	4,826	4,139	50,761	49,668	92	4,826
1億円以上10億円未満	27	3,624	3,286	47,001	45,106	27	3,624
10億円以上	24	5,718	7,473	116,225	116,062	24	5,718
資本金なし	1,550	2,460	2,439	10,004	9,541	-	-
単 独 事 業 所、本 社、支 社 別 計	6,440	51,533	48,135	511,330	486,323	4,891	49,073
単 独 事 業 所	5,726	29,526	26,297	230,690	212,909	4,180	27,101
本 社	373	7,551	6,801	75,782	73,025	373	7,551
支 社	342	14,457	15,037	204,857	200,389	338	14,422
従 業 者 規 模 別 計	6,440	51,533	48,135	511,330	486,323	4,891	49,073
4人以下	4,610	8,394	8,381	57,746	50,807	3,117	6,305
5人～9人	881	5,791	5,645	43,980	42,634	831	5,533
10人～29人	675	10,377	9,154	91,314	87,828	668	10,263
30人～49人	120	4,638	4,048	43,637	40,814	120	4,638
50人～99人	80	5,624	4,486	53,861	49,740	80	5,624
100人以上	75	16,710	16,421	220,790	214,500	75	16,710
事 業 従 事 者 規 模 別 計	6,440	51,533	48,135	511,330	486,323	4,891	49,073
4人以下	4,680	9,017	8,649	62,156	55,157	3,187	6,928
5人～9人	900	6,709	5,943	50,755	48,928	850	6,451
10人～29人	602	9,826	8,642	84,732	81,259	595	9,713
30人～49人	126	5,602	4,414	49,596	47,419	126	5,602
50人～99人	73	6,230	5,141	60,450	57,071	73	6,230
100人以上	60	14,149	15,346	203,639	196,489	60	14,149
機 械 設 計 業 務 の 事 業 従 事 者 規 模 別 計	6,440	51,533	48,135	511,330	486,323	4,891	49,073
4人以下	4,696	9,246	8,709	63,842	56,065	3,204	7,156
5人～9人	917	6,961	6,125	53,166	51,056	867	6,704
10人～29人	584	10,012	8,675	86,700	82,494	577	9,898
30人～49人	120	5,587	4,576	51,128	48,499	120	5,587
50人～99人	70	6,695	5,290	63,633	59,059	70	6,695
100人以上	53	13,033	14,760	192,861	189,150	53	13,033
年 間 売 上 高 規 模 別 計	6,440	51,533	48,135	511,330	486,323	4,891	49,073
1千万円未満	3,051	4,364	4,359	15,884	15,671	1,667	2,566
1千万円以上3千万円未満	1,402	4,167	4,103	24,271	22,814	1,260	3,689
3千万円以上1億円未満	1,263	8,750	8,344	71,524	65,303	1,247	8,680
1億円以上10億円未満	644	17,735	14,622	162,130	153,454	637	17,621
10億円以上100億円未満	76	14,234	13,826	188,129	179,851	76	14,234
100億円以上	4	2,283	2,881	49,392	49,230	4	2,283
専 業 割 合 別 計	6,440	51,533	48,135	511,330	486,323	4,891	49,073
50%未満	107	743	394	6,203	2,614	95	703
50%以上100%未満	825	12,238	9,864	130,560	109,141	708	12,007
100%	5,508	38,552	37,877	374,567	374,567	4,089	36,364

模 範 部 統 計 表

従業者数及び年間売上高

経 営 組 織 別							
会 社			会社以外の法人・団体及び個人経営				
機械設計業務の事業 従事者数 (人)	年間売上高(百万円)		事業所数	従業者数 (人)	機械設計業務の事業 従事者数 (人)	年間売上高(百万円)	
	計	うち、機械設計業務				計	うち、機械設計業務
45,696	501,326	476,782	1,550	2,460	2,439	10,004	9,541
8,862	72,086	66,786	-	-	-	-	-
1,809	12,500	11,771	-	-	-	-	-
20,126	202,754	187,388	-	-	-	-	-
4,139	50,761	49,668	-	-	-	-	-
3,286	47,001	45,106	-	-	-	-	-
7,473	116,225	116,062	-	-	-	-	-
-	-	-	1,550	2,460	2,439	10,004	9,541
45,696	501,326	476,782	1,550	2,460	2,439	10,004	9,541
23,893	221,042	203,724	1,546	2,425	2,404	9,648	9,185
6,801	75,782	73,025	-	-	-	-	-
15,002	204,502	200,033	4	35	35	356	356
45,696	501,326	476,782	1,550	2,460	2,439	10,004	9,541
6,313	49,415	42,939	1,493	2,089	2,068	8,331	7,868
5,387	43,060	41,713	50	257	257	921	921
9,040	90,563	87,076	7	113	113	752	752
4,048	43,637	40,814	-	-	-	-	-
4,486	53,861	49,740	-	-	-	-	-
16,421	220,790	214,500	-	-	-	-	-
45,696	501,326	476,782	1,550	2,460	2,439	10,004	9,541
6,581	53,825	47,288	1,493	2,089	2,068	8,331	7,868
5,686	49,835	48,007	50	257	257	921	921
8,528	83,981	80,507	7	113	113	752	752
4,414	49,596	47,419	-	-	-	-	-
5,141	60,450	57,071	-	-	-	-	-
15,346	203,639	196,489	-	-	-	-	-
45,696	501,326	476,782	1,550	2,460	2,439	10,004	9,541
6,640	55,511	48,197	1,493	2,089	2,068	8,331	7,868
5,868	52,245	50,135	50	257	257	921	921
8,561	85,948	81,743	7	113	113	752	752
4,576	51,128	48,499	-	-	-	-	-
5,290	63,633	59,059	-	-	-	-	-
14,760	192,861	189,150	-	-	-	-	-
45,696	501,326	476,782	1,550	2,460	2,439	10,004	9,541
2,566	9,351	9,219	1,384	1,798	1,793	6,533	6,452
3,641	22,233	20,960	142	478	462	2,039	1,854
8,273	70,844	64,820	16	70	70	680	483
14,509	161,378	152,702	7	113	113	752	752
13,826	188,129	179,851	-	-	-	-	-
2,881	49,392	49,230	-	-	-	-	-
45,696	501,326	476,782	1,550	2,460	2,439	10,004	9,541
374	6,087	2,570	13	40	20	117	45
9,633	129,205	108,177	117	232	231	1,355	964
35,689	366,035	366,035	1,420	2,188	2,188	8,532	8,532

1. 全 規 合
① 総 合

第4表 雇用形態別の男女別の従業者数、別経営の事業所から

区 分	事業所数	雇 用 形 態 別 (人)								
		従業者数			個人業主(個人経営の事業主)及び 無給の家族従業者			有給役員		
		計	男	女	計	男	女	計	男	女
経 営 組 織 別 計	6,440	51,533	40,741	10,793	1,766	1,447	319	7,515	5,609	1,906
会 社	4,891	49,073	38,991	10,082	-	-	-	7,512	5,606	1,906
会社以外の法人・団体 及び個人経営	1,550	2,460	1,750	710	1,766	1,447	319	4	4	-
資 本 金 規 模 別 計	6,440	51,533	40,741	10,793	1,766	1,447	319	7,515	5,609	1,906
500万円未満	2,701	9,292	6,508	2,784	-	-	-	3,862	2,819	1,043
500万円以上1千万円未満	476	1,969	1,299	670	-	-	-	689	449	240
1千万円以上5千万円未満	1,571	23,645	18,867	4,778	-	-	-	2,828	2,215	613
5千万円以上1億円未満	92	4,826	4,161	665	-	-	-	90	86	3
1億円以上10億円未満	27	3,624	3,265	359	-	-	-	33	26	7
10億円以上	24	5,718	4,891	826	-	-	-	11	11	-
資本金なし	1,550	2,460	1,750	710	1,766	1,447	319	4	4	-
単 独 事 業 所、本 社、支 社 別 計	6,440	51,533	40,741	10,793	1,766	1,447	319	7,515	5,609	1,906
単 独 事 業 所	5,726	29,526	22,114	7,411	1,766	1,447	319	6,728	5,004	1,724
本 社	373	7,551	6,162	1,389	-	-	-	567	455	112
支 社	342	14,457	12,464	1,993	-	-	-	220	150	70
従 業 者 規 模 別 計	6,440	51,533	40,741	10,793	1,766	1,447	319	7,515	5,609	1,906
4人以下	4,610	8,394	5,902	2,492	1,715	1,399	316	4,178	3,001	1,177
5人～9人	881	5,791	4,192	1,598	45	45	-	1,469	1,109	360
10人～29人	675	10,377	7,952	2,425	7	3	3	1,315	1,046	268
30人～49人	120	4,638	3,805	833	-	-	-	261	213	47
50人～99人	80	5,624	4,618	1,006	-	-	-	153	116	38
100人以上	75	16,710	14,272	2,439	-	-	-	140	124	16
事 業 従 事 者 規 模 別 計	6,440	51,533	40,741	10,793	1,766	1,447	319	7,515	5,609	1,906
4人以下	4,680	9,017	6,373	2,644	1,715	1,399	316	4,320	3,110	1,209
5人～9人	900	6,709	4,850	1,859	45	45	-	1,503	1,144	358
10人～29人	602	9,826	7,719	2,108	7	3	3	1,190	937	253
30人～49人	126	5,602	4,578	1,024	-	-	-	255	210	45
50人～99人	73	6,230	5,311	919	-	-	-	151	123	28
100人以上	60	14,149	11,910	2,239	-	-	-	97	84	13
機 械 設 計 業 務 の 事 業 従 事 者 規 模 別 計	6,440	51,533	40,741	10,793	1,766	1,447	319	7,515	5,609	1,906
4人以下	4,696	9,246	6,543	2,702	1,715	1,399	316	4,349	3,129	1,220
5人～9人	917	6,961	5,038	1,923	45	45	-	1,547	1,177	371
10人～29人	584	10,012	7,869	2,143	7	3	3	1,156	922	234
30人～49人	120	5,587	4,601	985	-	-	-	240	193	47
50人～99人	70	6,695	5,669	1,026	-	-	-	152	123	29
100人以上	53	13,033	11,021	2,013	-	-	-	72	66	5
年 間 売 上 高 規 模 別 計	6,440	51,533	40,741	10,793	1,766	1,447	319	7,515	5,609	1,906
1千万円未満	3,051	4,364	3,076	1,288	1,564	1,285	279	2,068	1,476	593
1千万円以上3千万円未満	1,402	4,167	2,728	1,440	185	148	37	1,887	1,297	590
3千万円以上1億円未満	1,263	8,750	6,442	2,309	11	11	-	2,119	1,687	432
1億円以上10億円未満	644	17,735	14,334	3,400	7	3	3	1,302	1,028	275
10億円以上100億円未満	76	14,234	12,186	2,048	-	-	-	134	118	16
100億円以上	4	2,283	1,975	308	-	-	-	4	4	-
専 業 割 合 別 計	6,440	51,533	40,741	10,793	1,766	1,447	319	7,515	5,609	1,906
50%未満	107	743	612	132	18	18	-	117	106	12
50%以上100%未満	825	12,238	9,898	2,340	141	117	24	1,223	911	312
100%	5,508	38,552	30,231	8,321	1,607	1,312	295	6,175	4,592	1,583

模 範 部 統 計 表

派遣されている人及び機械設計業務の事業従事者数

常 用 雇 用 者									臨時雇用者 (常用雇用者以外の雇用者)			
一般に正社員、正職員などと 呼ばれている人			パート・アルバイトなど (就業時間換算雇用者数)									
計	男	女	計	男	女	計	男	女	計	男	女	
38,443	31,886	6,557	3,052	1,190	1,862	1,985	1,000	985	756	608	148	
38,027	31,670	6,357	2,856	1,160	1,696	1,885	984	901	679	555	123	
417	216	200	196	30	166	100	16	84	77	53	25	
38,443	31,886	6,557	3,052	1,190	1,862	1,985	1,000	985	756	608	148	
4,154	3,122	1,032	815	155	661	329	125	204	461	412	49	
1,012	727	285	258	115	143	214	115	98	10	8	2	
19,428	16,015	3,413	1,216	521	695	839	400	439	174	117	56	
4,371	3,866	505	338	197	141	290	180	110	28	12	16	
3,378	3,071	307	207	162	45	199	156	43	7	7	-	
5,684	4,869	815	22	11	11	14	7	7	-	-	-	
417	216	200	196	30	166	100	16	84	77	53	25	
38,443	31,886	6,557	3,052	1,190	1,862	1,985	1,000	985	756	608	148	
18,223	14,375	3,848	2,199	799	1,400	1,339	651	688	610	490	120	
6,460	5,425	1,035	417	187	230	291	172	119	107	95	12	
13,761	12,086	1,675	437	205	232	355	178	178	39	23	16	
38,443	31,886	6,557	3,052	1,190	1,862	1,985	1,000	985	756	608	148	
1,780	1,226	555	553	143	410	166	132	34	168	134	34	
3,301	2,588	713	649	133	516	349	100	249	326	317	9	
8,108	6,513	1,595	816	309	507	611	233	377	132	80	52	
4,209	3,505	704	141	65	76	110	52	58	27	22	5	
5,126	4,325	801	287	144	142	222	119	103	58	33	25	
15,919	13,729	2,189	607	396	211	527	364	163	45	22	23	
38,443	31,886	6,557	3,052	1,190	1,862	1,985	1,000	985	756	608	148	
2,239	1,581	658	575	149	426	185	137	48	168	134	34	
4,135	3,189	946	700	155	545	383	118	265	326	317	9	
7,783	6,399	1,383	715	299	417	532	221	311	132	80	52	
5,066	4,259	807	246	88	158	198	75	123	36	22	14	
5,767	5,011	755	263	143	120	200	120	80	49	33	16	
13,454	11,447	2,007	553	357	197	488	329	158	45	22	23	
38,443	31,886	6,557	3,052	1,190	1,862	1,985	1,000	985	756	608	148	
2,419	1,722	696	595	160	435	201	147	54	168	134	34	
4,310	3,344	965	732	155	577	398	116	282	328	317	11	
7,969	6,568	1,400	749	294	454	569	220	349	131	81	50	
5,079	4,270	809	194	93	101	153	77	76	74	45	29	
6,251	5,388	864	282	149	133	220	127	93	10	9	1	
12,416	10,594	1,822	501	339	162	445	314	131	45	22	23	
38,443	31,886	6,557	3,052	1,190	1,862	1,985	1,000	985	756	608	148	
510	279	231	169	15	154	11	8	4	53	22	31	
1,286	885	401	508	109	399	233	104	129	301	289	12	
5,420	4,245	1,176	986	317	669	630	254	376	213	181	32	
15,494	12,850	2,644	790	361	428	585	280	305	141	92	49	
13,476	11,667	1,809	576	376	200	511	348	164	48	25	23	
2,257	1,960	297	22	11	11	14	7	7	-	-	-	
38,443	31,886	6,557	3,052	1,190	1,862	1,985	1,000	985	756	608	148	
536	456	80	60	21	40	44	13	31	12	12	-	
9,818	8,354	1,464	950	443	507	771	409	362	106	73	33	
28,090	23,076	5,013	2,042	727	1,315	1,170	578	592	638	523	115	

① 1. 全 規 合
総 合

第4表 雇用形態別の男女別の従業者数、別経営の事業所から派遣されている人及び機械設計業務の事業従事者数(つづき)

区 分	雇用形態別(人) (つづき)			別経営の事業所から派遣されている人			事業従事者数			
	うち、別経営の事業所に派遣している人						「(従業員数計) + 「別経営の事業所から派遣されている人」 - 「うち、別経営の事業所に派遣している人」」			うち、機械設計業務の事業従事者数
	計	男	女	計	男	女	計	男	女	
経営組織別計	5,119	4,551	568	3,851	3,122	729	50,265	39,312	10,953	48,135
会社	5,119	4,551	568	3,851	3,122	729	47,805	37,562	10,243	45,696
会社以外の法人・団体及び個人経営	-	-	-	-	-	-	2,460	1,750	710	2,439
資本金規模別計	5,119	4,551	568	3,851	3,122	729	50,265	39,312	10,953	48,135
500万円未満	407	307	100	60	46	13	8,945	6,247	2,698	8,862
500万円以上1千万円未満	104	62	43	-	-	-	1,865	1,237	628	1,809
1千万円以上5千万円未満	2,702	2,360	343	773	561	212	21,716	17,068	4,647	20,126
5千万円以上1億円未満	919	872	47	408	318	90	4,314	3,607	707	4,139
1億円以上10億円未満	718	689	28	549	498	51	3,456	3,073	382	3,286
10億円以上	269	261	7	2,061	1,699	362	7,510	6,330	1,181	7,473
資本金なし	-	-	-	-	-	-	2,460	1,750	710	2,439
単独事業所、本社、支社別計	5,119	4,551	568	3,851	3,122	729	50,265	39,312	10,953	48,135
単独事業所	2,416	1,998	418	658	507	151	27,768	20,623	7,144	26,297
本社	593	558	35	203	135	68	7,161	5,739	1,422	6,801
支社	2,110	1,995	116	2,990	2,480	510	15,336	12,949	2,387	15,037
従業者規模別計	5,119	4,551	568	3,851	3,122	729	50,265	39,312	10,953	48,135
4人以下	2	2	-	27	27	-	8,419	5,927	2,492	8,381
5人～9人	137	132	5	50	30	21	5,704	4,090	1,614	5,645
10人～29人	1,072	845	227	260	209	51	9,565	7,316	2,249	9,154
30人～49人	436	378	58	237	186	52	4,440	3,613	827	4,048
50人～99人	1,058	938	120	397	307	90	4,963	3,987	976	4,486
100人以上	2,415	2,256	159	2,879	2,364	515	17,174	14,379	2,795	16,421
事業従事者規模別計	5,119	4,551	568	3,851	3,122	729	50,265	39,312	10,953	48,135
4人以下	353	276	77	27	27	-	8,691	6,125	2,566	8,649
5人～9人	697	577	120	21	6	14	6,033	4,279	1,754	5,943
10人～29人	927	795	132	111	74	37	9,010	6,997	2,013	8,642
30人～49人	1,039	953	86	246	194	52	4,809	3,819	990	4,414
50人～99人	1,222	1,158	64	529	397	132	5,537	4,550	987	5,141
100人以上	881	792	89	2,917	2,424	493	16,185	13,542	2,643	15,346
機械設計業務の事業従事者規模別計	5,119	4,551	568	3,851	3,122	729	50,265	39,312	10,953	48,135
4人以下	440	350	90	27	27	-	8,833	6,220	2,612	8,709
5人～9人	661	539	121	26	9	17	6,327	4,508	1,819	6,125
10人～29人	940	812	128	137	91	46	9,208	7,148	2,060	8,675
30人～49人	1,057	970	87	379	313	67	4,909	3,944	965	4,576
50人～99人	1,370	1,282	89	481	367	115	5,806	4,754	1,052	5,290
100人以上	651	598	53	2,800	2,316	484	15,183	12,738	2,444	14,760
年間売上高規模別計	5,119	4,551	568	3,851	3,122	729	50,265	39,312	10,953	48,135
1千万円未満	-	-	-	-	-	-	4,364	3,076	1,288	4,359
1千万円以上3千万円未満	57	55	2	31	27	4	4,141	2,700	1,441	4,103
3千万円以上1億円未満	275	217	57	34	21	13	8,509	6,245	2,264	8,344
1億円以上10億円未満	2,694	2,311	383	646	489	157	15,687	12,513	3,174	14,622
10億円以上100億円未満	1,973	1,849	124	2,384	1,913	472	14,646	12,250	2,396	13,826
100億円以上	121	119	2	756	672	84	2,918	2,528	390	2,881
専業割合別計	5,119	4,551	568	3,851	3,122	729	50,265	39,312	10,953	48,135
50%未満	165	132	34	3	3	-	580	482	98	394
50%以上100%未満	1,100	961	139	669	530	139	11,808	9,468	2,340	9,864
100%	3,854	3,458	395	3,179	2,589	590	37,877	29,362	8,515	37,877

模 範 部 表

第5表 機械設計業務の業務種類別の該当事業所数及び年間売上高、契約先産業別の該当事業所数及び年間売上高

区 分	機 械 設 計 業 務 の 業 務 種 類 別									機 械 設 計 業 務 の 契 約 先 産 業 別			
	計		うち、基本設計		うち、計画設計		うち、詳細設計		計		うち、同業者		
	事業所数	年間売上高 (百万円)	該事業所数	年間売上高 (百万円)	該事業所数	年間売上高 (百万円)	該事業所数	年間売上高 (百万円)	事業所数	年間売上高 (百万円)	該事業所数	年間売上高 (百万円)	
経営組織別計	6,440	486,323	3,901	180,302	3,886	75,895	5,505	191,657	6,440	486,323	3,932	58,070	
会社	4,891	476,782	2,923	177,128	2,941	74,417	4,186	186,848	4,891	476,782	2,695	51,364	
会社以外の法人・団体 及び個人経営	1,550	9,541	978	3,174	945	1,478	1,319	4,808	1,550	9,541	1,237	6,705	
資本金規模別計	6,440	486,323	3,901	180,302	3,886	75,895	5,505	191,657	6,440	486,323	3,932	58,070	
500万円未満	2,701	66,786	1,573	17,326	1,653	13,151	2,393	32,165	2,701	66,786	1,875	20,645	
500万円以上1千万円未満	476	11,771	333	x	262	2,107	353	x	476	11,771	179	x	
1千万円以上5千万円未満	1,571	187,388	909	38,328	938	34,916	1,338	93,949	1,571	187,388	606	16,620	
5千万円以上1億円未満	92	49,668	67	6,048	68	13,875	78	18,418	92	49,668	35	10,518	
1億円以上10億円未満	27	45,106	18	10,874	20	10,369	21	22,397	27	45,106	1	x	
10億円以上	24	116,062	23	x	-	-	2	x	24	116,062	-	-	
資本金なし	1,550	9,541	978	3,174	945	1,478	1,319	4,808	1,550	9,541	1,237	6,705	
単独事業所、本社、支社別計	6,440	486,323	3,901	180,302	3,886	75,895	5,505	191,657	6,440	486,323	3,932	58,070	
単独事業所	5,726	212,909	3,469	47,178	3,498	42,758	4,902	105,841	5,726	212,909	3,723	42,973	
本社	373	73,025	164	16,162	145	11,863	299	29,232	373	73,025	137	12,742	
支社	342	200,389	268	116,962	243	21,274	303	56,583	342	200,389	72	2,355	
従業者規模別計	6,440	486,323	3,901	180,302	3,886	75,895	5,505	191,657	6,440	486,323	3,932	58,070	
4人以下	4,610	50,807	2,721	15,333	2,727	10,437	3,952	23,404	4,610	50,807	3,480	26,132	
5人～9人	881	42,634	566	7,423	582	9,433	788	21,528	881	42,634	314	6,688	
10人～29人	675	87,828	431	22,535	399	16,012	542	39,934	675	87,828	109	4,037	
30人～49人	120	40,814	70	8,249	77	7,991	101	19,401	120	40,814	9	698	
50人～99人	80	49,740	58	12,552	56	10,862	68	22,237	80	49,740	10	3,846	
100人以上	75	214,500	55	114,210	44	21,162	54	65,152	75	214,500	10	16,668	
事業従事者規模別計	6,440	486,323	3,901	180,302	3,886	75,895	5,505	191,657	6,440	486,323	3,932	58,070	
4人以下	4,680	55,157	2,754	15,892	2,774	11,846	4,011	25,493	4,680	55,157	3,508	27,117	
5人～9人	900	48,928	599	8,438	597	10,220	816	25,330	900	48,928	304	6,097	
10人～29人	602	81,259	379	19,628	358	14,829	472	36,886	602	81,259	93	3,696	
30人～49人	126	47,419	72	11,222	72	8,051	106	22,141	126	47,419	9	1,170	
50人～99人	73	57,071	54	14,431	54	13,918	59	25,720	73	57,071	9	2,562	
100人以上	60	196,489	43	110,690	31	17,032	41	56,087	60	196,489	9	17,428	
機械設計業務の 事業従事者規模別計	6,440	486,323	3,901	180,302	3,886	75,895	5,505	191,657	6,440	486,323	3,932	58,070	
4人以下	4,696	56,065	2,764	16,123	2,784	12,014	4,025	25,795	4,696	56,065	3,512	27,125	
5人～9人	917	51,056	612	9,303	612	10,872	826	26,065	917	51,056	305	6,216	
10人～29人	584	82,494	363	20,258	339	14,597	462	37,755	584	82,494	91	3,770	
30人～49人	120	48,499	75	10,708	75	8,507	101	22,854	120	48,499	9	1,342	
50人～99人	70	59,059	48	13,900	51	14,383	56	26,975	70	59,059	9	3,143	
100人以上	53	189,150	39	110,010	25	15,522	34	52,213	53	189,150	8	16,475	
年間売上高規模別計	6,440	486,323	3,901	180,302	3,886	75,895	5,505	191,657	6,440	486,323	3,932	58,070	
1千万円未満	3,051	15,671	1,730	x	1,866	2,897	2,687	x	3,051	15,671	2,543	12,209	
1千万円以上3千万円未満	1,402	22,814	813	4,549	821	4,683	1,208	12,719	1,402	22,814	939	12,885	
3千万円以上1億円未満	1,263	65,303	872	15,995	728	14,993	1,015	30,268	1,263	65,303	348	7,882	
1億円以上10億円未満	644	153,454	426	35,571	423	28,092	540	71,142	644	153,454	91	7,445	
10億円以上100億円未満	76	179,851	57	85,486	48	25,230	54	54,666	76	179,851	11	17,649	
100億円以上	4	49,230	3	x	-	-	1	x	4	49,230	-	-	
専業割合別計	6,440	486,323	3,901	180,302	3,886	75,895	5,505	191,657	6,440	486,323	3,932	58,070	
50%未満	107	2,614	91	324	46	370	87	1,633	107	2,614	77	461	
50%以上100%未満	825	109,141	666	20,076	569	19,238	662	55,967	825	109,141	396	16,313	
100%	5,508	374,567	3,143	159,901	3,270	56,287	4,756	134,057	5,508	374,567	3,458	41,295	

注5:「同業者」とは、契約先(取引相手)が機械設計業務を主業として営む事業所の場合をいい、同一企業間の企業内取引を含む。

第 II 編

《 機 械 設 計 業 》

1 . 全 規 模 の 部

② 都 道 府 県 別 統 計 表

1. 全 規 県
 ② 都 道 府 県

第1表 事業所数、従業者数、事業従事者数、年間売上高、

区 分	事 業 所 数				従業者数 A (人)	事業従事者数 (人)	うち、機械設計業務 の事業従事者数 B
	計	単独事業所	本 社	支 社			
全 国 計	6,440	5,726	373	342	51,533	50,265	48,135
北海道	99	401	446	440
青森	12	89	90	78
岩手	17	87	67	60
宮城	54	323	313	307
秋田	26	90	90	90
山形	29	58	58	58
福島	63	264	264	260
茨城	133	1,462	655	653
栃木	101	467	457	429
群馬	120	665	673	641
埼玉	232	577	577	569
千葉	180	991	1,095	948
東京都	636	5,602	5,272	5,020
神奈川県	737	6,297	6,177	6,080
新潟	107	284	278	268
富山	80	372	322	314
石川	77	648	610	601
福井	20	123	123	119
山梨	21	120	76	71
長野	154	742	687	658
岐阜	138	897	914	881
静岡県	331	1,889	1,995	1,897
愛知県	630	9,322	9,520	9,086
三重	71	271	273	267
滋賀	107	569	482	461
京都	88	698	721	703
大阪	501	2,851	2,519	2,489
兵庫県	383	5,525	6,013	5,720
奈良	33	160	153	101
和歌山	14	282	351	351
鳥取	12	50	48	47
島根	7	20	20	19
岡山	139	1,113	1,038	1,001
広島	300	2,071	2,124	2,015
山口	87	672	630	585
徳島	11	27	27	27
香川	55	472	500	491
愛媛	142	847	810	777
高知	12	66	63	63
福岡	229	1,627	1,536	1,408
佐賀	10	21	21	21
長崎	108	1,496	1,330	1,242
熊本	22	322	290	265
大分	55	368	335	333
宮崎	20	97	82	80
鹿児島	35	128	127	127
沖縄	2	16	16	16

注6:「事業従事者数」とは、事業所の従業者数から「別経営の事業所に派遣している人」を除き、「別経営の事業所から派遣されている人」を加えた、いわゆる実際に従事している者をいう。
 注7:標本調査で拡大推計して集計後に四捨五入をしているため、総計と内訳の合計とは一致しない場合がある。また、単位当たり換算の値は、各数値に単位以下の数値を有しているため、公表値から求めても一致しない場合がある。

模 範 部 別 統 計 表

年間営業費用、1事業所当たり及び1人当たりの年間売上高

計 C	年間売上高(百万円)		事業所の 年間営業費用 (百万円)	1事業所当たり				従業者1人 当たりの 年間売上高 C/A (万円)	機械設計業務事業 従事者1人当たり の主業年間売上高 D/B (万円)
	機械設計業務 (主業) D	その他業務 (従業)		従業者数 (人)	機械設計業務 の事業従事者数 (人)	年間売上高 (万円)	機械設計業務 の年間売上高 (万円)		
511,330	486,323	25,007	465,255	8	7	7,939	7,551	992	1,010
3,158	3,101	58	2,893	4	4	3,190	3,132	788	705
712	603	109	661	7	7	5,935	5,022	800	773
875	469	405	843	5	4	5,145	2,761	1,005	782
2,869	2,814	55	2,333	6	6	5,313	5,211	889	916
612	542	70	569	3	3	2,354	2,086	684	606
192	192	-	160	2	2	661	661	330	330
2,437	2,336	101	1,881	4	4	3,853	3,694	924	899
10,901	10,828	73	9,722	11	5	8,187	8,132	746	1,657
3,189	2,951	238	2,717	5	4	3,156	2,921	682	687
5,777	5,555	222	5,234	6	5	4,802	4,618	869	867
2,954	2,932	23	2,452	2	2	1,272	1,262	512	515
10,721	8,741	1,980	10,043	6	5	5,966	4,864	1,082	922
53,725	50,081	3,645	48,876	9	8	8,454	7,880	959	998
73,634	73,023	610	67,465	9	8	9,987	9,905	1,169	1,201
1,591	1,433	159	1,474	3	3	1,487	1,339	561	535
2,658	2,628	30	2,247	5	4	3,313	3,275	714	837
5,199	5,130	69	4,855	8	8	6,752	6,663	803	854
712	711	1	537	6	6	3,560	3,557	579	598
942	920	22	847	6	3	4,484	4,379	788	1,304
5,580	5,086	495	5,008	5	4	3,629	3,308	752	773
8,149	7,889	260	7,288	6	6	5,905	5,717	909	895
17,283	16,646	637	15,962	6	6	5,221	5,029	915	877
106,210	99,041	7,169	97,938	15	14	16,859	15,721	1,139	1,090
2,330	2,092	238	2,052	4	4	3,290	2,954	858	784
3,967	3,779	188	3,561	5	4	3,708	3,532	697	819
7,095	6,908	187	6,499	8	8	8,044	7,832	1,017	983
27,694	26,893	801	25,769	6	5	5,528	5,368	971	1,081
69,769	66,957	2,812	62,093	14	15	18,217	17,482	1,263	1,170
1,027	651	376	1,066	5	3	3,111	1,972	640	643
5,119	5,119	-	4,572	20	25	36,564	36,564	1,815	1,458
295	270	25	276	4	4	2,461	2,252	596	581
123	123	1	119	3	3	1,764	1,756	617	647
7,975	7,375	600	7,489	8	7	5,737	5,306	717	737
18,844	18,023	821	16,611	7	7	6,281	6,008	910	895
4,584	4,021	563	4,069	8	7	5,269	4,622	682	687
164	164	-	144	2	2	1,489	1,489	607	607
5,474	5,236	238	5,044	9	9	9,953	9,519	1,160	1,067
5,527	5,289	238	5,231	6	5	3,892	3,725	652	681
378	377	0	319	6	5	3,148	3,145	572	599
13,671	12,948	723	12,837	7	6	5,970	5,654	840	919
x	x	-	x	2	2	x	x	x	x
10,676	10,094	582	9,728	14	11	9,885	9,346	714	813
2,782	2,621	162	2,397	15	12	12,647	11,912	865	991
2,152	2,144	8	1,897	7	6	3,913	3,898	584	643
719	716	3	644	5	4	3,594	3,579	744	899
697	685	12	672	4	4	1,991	1,958	544	540
x	x	-	x	8	8	x	x	x	x

注8:統計表の「…」は、回収標本数が少ないために表章できない項目を表している。

② 都 道 府 規 県

第2表 業務(主業、従業)別の

区 分	事 業 所 数	従業者数 (人)	機械設計業務の事業従事者数 (人)	計	
				事 業 所 数	年間売上高 (百万円)
全 国 計	6,440	51,533	48,135	6,440	511,330
北海道	99	401	440	99	3,158
青森	12	89	78	12	712
岩手	17	87	60	17	875
宮城	54	323	307	54	2,869
秋田	26	90	90	26	612
山形	29	58	58	29	192
福島	63	264	260	63	2,437
茨城	133	1,462	653	133	10,901
栃木	101	467	429	101	3,189
群馬	120	665	641	120	5,777
埼玉	232	577	569	232	2,954
千叶	180	991	948	180	10,721
東京都	636	5,602	5,020	636	53,725
神奈川県	737	6,297	6,080	737	73,634
新潟	107	284	268	107	1,591
富山	80	372	314	80	2,658
石川	77	648	601	77	5,199
福井	20	123	119	20	712
山梨	21	120	71	21	942
長野	154	742	658	154	5,580
岐阜	138	897	881	138	8,149
静岡県	331	1,889	1,897	331	17,283
愛知県	630	9,322	9,086	630	106,210
三重	71	271	267	71	2,330
滋賀	107	569	461	107	3,967
京都	88	698	703	88	7,095
大阪	501	2,851	2,489	501	27,694
兵庫県	383	5,525	5,720	383	69,769
奈良	33	160	101	33	1,027
和歌山	14	282	351	14	5,119
鳥取	12	50	47	12	295
島根	7	20	19	7	123
岡山	139	1,113	1,001	139	7,975
広島	300	2,071	2,015	300	18,844
山口	87	672	585	87	4,584
徳島	11	27	27	11	164
香川	55	472	491	55	5,474
愛媛	142	847	777	142	5,527
高知	12	66	63	12	378
福岡	229	1,627	1,408	229	13,671
佐賀	10	21	21	10	x
長崎	108	1,496	1,242	108	10,676
熊本	22	322	265	22	2,782
大分	55	368	333	55	2,152
宮崎	20	97	80	20	719
鹿児島	35	128	127	35	697
沖縄	2	16	16	2	x

注9:「該当事業所数」とは、当該項目に記載のあった事業所数をいい、複数の項目欄に記載がある場合、それぞれにカウントされる。調査事業所数に対する内訳事業所数。

模 式 部 別 統 計 表

年間売上高

事業所の業務別年間売上高					
機械設計業務(主業)		計		その他業務(従業)	
				デザイン業務	その他業務
該事業所 当数	年間売上高 (百万円)	該事業所 当数	年間売上高 (百万円)	年間売上高 (百万円)	年間売上高 (百万円)
6,440	486,323	932	25,007	3,010	21,998
99	3,101	…	58	-	58
12	603	…	109	…	…
17	469	…	405	…	…
54	2,814	…	55	…	…
26	542	…	70	…	…
29	192	…	-	…	…
63	2,336	…	101	…	…
133	10,828	…	73	-	73
101	2,951	…	238	8	229
120	5,555	…	222	-	222
232	2,932	…	23	4	19
180	8,741	…	1,980	886	1,094
636	50,081	…	3,645	229	3,415
737	73,023	…	610	70	540
107	1,433	…	159	-	159
80	2,628	…	30	-	30
77	5,130	…	69	10	59
20	711	…	1	…	…
21	920	…	22	…	…
154	5,086	…	495	-	495
138	7,889	…	260	83	177
331	16,646	…	637	59	578
630	99,041	…	7,169	1,131	6,038
71	2,092	…	238	-	238
107	3,779	…	188	-	188
88	6,908	…	187	-	187
501	26,893	…	801	247	554
383	66,957	…	2,812	-	2,812
33	651	…	376	…	…
14	5,119	…	-	…	…
12	270	…	25	…	…
7	123	…	1	…	…
139	7,375	…	600	266	334
300	18,023	…	821	-	821
87	4,021	…	563	-	563
11	164	…	-	…	…
55	5,236	…	238	…	…
142	5,289	…	238	-	238
12	377	…	0	…	…
229	12,948	…	723	-	723
10	x	…	-	…	…
108	10,094	…	582	-	582
22	2,621	…	162	…	…
55	2,144	…	8	…	…
20	716	…	3	…	…
35	685	…	12	…	…
2	x	…	-	…	…

② 都 道 府 県

第3表 経営組織別の事業所数、

区 分	計						事業所数	従業者数 (人)	
	事業所数	従業者数 (人)	機械設計業務の事業 従事者数 (人)	年間売上高(百万円)		事業所数			従業者数 (人)
				計	うち、機械設計業務				
全 国 計	6,440	51,533	48,135	511,330	486,323	4,891	49,073		
北海道	99	401	440	3,158	3,101	59	336		
青森	12	89	78	712	603	12	89		
岩手	17	87	60	875	469	17	87		
宮城	54	323	307	2,869	2,814	54	323		
秋田	26	90	90	612	542	16	76		
山形	29	58	58	192	192	-	-		
福島	63	264	260	2,437	2,336	33	209		
茨城	133	1,462	653	10,901	10,828	81	1,402		
栃木	101	467	429	3,189	2,951	74	432		
群馬	120	665	641	5,777	5,555	24	537		
埼玉	232	577	569	2,954	2,932	127	437		
千葉	180	991	948	10,721	8,741	180	991		
東京都	636	5,602	5,020	53,725	50,081	588	5,523		
神奈川県	737	6,297	6,080	73,634	73,023	648	6,208		
新潟	107	284	268	1,591	1,433	41	199		
富山	80	372	314	2,658	2,628	50	317		
石川	77	648	601	5,199	5,130	77	648		
福井	20	123	119	712	711	20	123		
山梨	21	120	71	942	920	18	116		
長野	154	742	658	5,580	5,086	150	727		
岐阜	138	897	881	8,149	7,889	73	810		
静岡県	331	1,889	1,897	17,283	16,646	217	1,775		
愛知県	630	9,322	9,086	106,210	99,041	576	9,213		
三重	71	271	267	2,330	2,092	50	241		
滋賀	107	569	461	3,967	3,779	75	510		
京都	88	698	703	7,095	6,908	18	558		
大阪	501	2,851	2,489	27,694	26,893	458	2,694		
兵庫県	383	5,525	5,720	69,769	66,957	253	5,176		
奈良	33	160	101	1,027	651	17	112		
和歌山	14	282	351	5,119	5,119	5	264		
鳥取	12	50	47	295	270	10	47		
島根	7	20	19	123	123	3	14		
岡山	139	1,113	1,001	7,975	7,375	110	1,054		
広島	300	2,071	2,015	18,844	18,023	159	1,930		
山口	87	672	585	4,584	4,021	69	654		
徳島	11	27	27	164	164	6	22		
香川	55	472	491	5,474	5,236	55	472		
愛媛	142	847	777	5,527	5,289	110	816		
高知	12	66	63	378	377	7	58		
福岡	229	1,627	1,408	13,671	12,948	180	1,530		
佐賀	10	21	21	x	x	3	12		
長崎	108	1,496	1,242	10,676	10,094	96	1,484		
熊本	22	322	265	2,782	2,621	15	307		
大分	55	368	333	2,152	2,144	36	340		
宮崎	20	97	80	719	716	11	87		
鹿児島	35	128	127	697	685	9	102		
沖縄	2	16	16	x	x	2	16		

模 範 部 別 統 計 表

従業者数及び年間売上高

経 営 組 織 別							
会 社			会社以外の法人・団体及び個人経営				
機械設計業務の事業 従事者数 (人)	年間売上高(百万円)		事業所数	従業者数 (人)	機械設計業務の事業 従事者数 (人)	年間売上高(百万円)	
	計	うち、機械設計業務				計	うち、機械設計業務
45,696	501,326	476,782	1,550	2,460	2,439	10,004	9,541
375	2,928	2,870	40	65	65	230	230
78	712	603	-	-	-	-	-
60	875	469	-	-	-	-	-
307	2,869	2,814	-	-	-	-	-
76	556	490	11	14	14	56	53
-	-	-	29	58	58	192	192
205	2,160	2,060	30	55	55	277	276
594	10,612	10,540	53	60	60	288	288
394	3,067	2,830	27	36	36	122	122
513	5,099	4,877	96	128	128	678	678
429	2,460	2,437	105	140	140	495	495
948	10,721	8,741	-	-	-	-	-
4,941	53,262	49,617	48	79	79	464	464
5,991	73,153	72,543	89	89	89	481	481
183	1,313	1,163	66	85	85	279	269
259	2,482	2,452	31	55	55	176	176
601	5,199	5,130	-	-	-	-	-
119	712	711	-	-	-	-	-
67	907	906	4	4	4	35	14
647	5,553	5,077	4	15	11	28	9
795	7,736	7,497	65	86	86	413	392
1,783	16,733	16,096	114	114	114	550	550
8,978	105,939	98,771	54	108	108	271	271
237	2,179	1,945	21	30	30	151	147
402	3,822	3,645	32	59	59	145	135
563	6,521	6,451	70	140	140	574	457
2,332	27,003	26,202	43	157	157	691	691
5,371	68,237	65,622	130	349	349	1,532	1,335
69	813	484	16	49	32	214	167
333	5,020	5,020	9	18	18	99	99
44	293	268	3	3	3	3	3
14	108	108	4	6	5	16	15
942	7,799	7,199	29	59	59	176	176
1,874	18,288	17,467	141	141	141	556	556
567	4,577	4,014	18	18	18	7	7
22	127	127	5	5	5	37	37
491	5,474	5,236	-	-	-	-	-
745	5,411	5,173	32	32	32	116	116
55	350	350	5	8	8	28	27
1,311	13,441	12,718	49	97	97	230	230
12	x	x	7	9	9	18	18
1,230	10,640	10,070	12	12	12	35	24
250	2,729	2,567	8	15	15	54	54
305	2,075	2,067	19	29	29	77	77
70	657	654	9	9	9	62	62
101	547	536	26	26	26	150	150
16	x	x	-	-	-	-	-

1. 全 規 県
② 都 道 府 県

第4表 雇用形態別の男女別の従業者数、別経営の事業所から

区 分	事業所数	雇 用								
		従業者数			個人業主(個人経営の事業主)及び 無給の家族従業者			有給役員		
		計	男	女	計	男	女	計	男	女
全 国 計	6,440	51,533	40,741	10,793	1,766	1,447	319	7,515	5,609	1,906
北海道	99	401	338	63	35	69
青森	12	89	65	24	-	15
岩手	17	87	75	13	-	22
宮城	54	323	267	56	-	77
秋田	26	90	73	17	11	23
山形	29	58	36	22	44	-
福島	63	264	227	37	43	60
茨城	133	1,462	1,276	185	53	145
栃木	101	467	362	105	27	76
群馬	120	665	545	120	96	54
埼玉	232	577	360	217	105	190
千葉	180	991	761	230	-	253
東京都	636	5,602	4,398	1,204	44	882
神奈川県	737	6,297	5,013	1,284	89	1,103
新潟	107	284	219	65	75	57
富山	80	372	257	115	45	64
石川	77	648	415	233	-	165
福井	20	123	105	18	-	44
山梨	21	120	86	34	4	24
長野	154	742	638	104	4	195
岐阜	138	897	677	220	65	96
静岡県	331	1,889	1,675	214	114	287
愛知県	630	9,322	7,725	1,597	108	857
三重	71	271	196	75	22	74
滋賀	107	569	458	111	32	110
京都	88	698	570	128	93	37
大阪	501	2,851	2,187	664	85	695
兵庫県	383	5,525	4,260	1,264	170	389
奈良	33	160	136	25	22	27
和歌山	14	282	214	68	9	9
鳥取	12	50	28	22	3	18
島根	7	20	13	7	6	7
岡山	139	1,113	881	232	29	199
広島	300	2,071	1,540	530	141	276
山口	87	672	538	134	18	134
徳島	11	27	19	8	5	15
香川	55	472	364	108	-	72
愛媛	142	847	553	295	32	197
高知	12	66	48	18	3	11
福岡	229	1,627	1,257	370	49	248
佐賀	10	21	16	5	7	7
長崎	108	1,496	1,107	389	12	124
熊本	22	322	282	40	15	23
大分	55	368	301	68	19	59
宮崎	20	97	79	18	9	21
鹿児島	35	128	93	35	26	7
沖縄	2	16	12	4	-	3

模 範 部 別 統 計 表

派遣されている人及び機械設計業務の事業従事者数

形 態 別 (人)											
常 用 雇 用 者									臨 時 雇 用 者 (常 用 雇 用 者 以 外 の 雇 用 者)		
一 般 に 正 社 員 、 正 職 員 な ど と 呼 ば れ て い る 人			パ ー ト ・ ア ル バ イ ト な ど								
									(就 業 時 間 換 算 雇 用 者 数)		
計	男	女	計	男	女	計	男	女	計	男	女
38,443	31,886	6,557	3,052	1,190	1,862	1,985	1,000	985	756	608	148
295	249	46	2	2	-
72	53	19	2	2	-
59	52	7	7	7	-
229	206	23	15	2	2
52	45	7	1	1	4
15	-	-	-
149	13	13	-
1,216	1,098	118	46	39	2
355	267	88	9	9	-
490	396	94	13	13	13
184	125	59	83	83	15
563	473	90	164	85	11
4,176	3,497	679	458	382	42
4,711	3,972	739	245	151	148
139	110	29	4	4	9
244	166	77	19	12	-
436	285	151	39	26	7
62	17	16	-
78	71	7	15	9	-
459	374	85	55	39	29
654	521	134	82	23	-
1,142	1,004	138	124	66	222
7,832	6,774	1,058	455	256	70
153	119	34	21	17	1
370	327	43	24	11	34
525	435	90	19	13	23
1,905	1,594	311	145	63	22
4,565	3,680	886	394	306	7
94	80	13	1	-	17
261	197	64	3	-	-
26	16	10	4	1	-
7	-	-	-
776	638	138	108	67	-
1,514	1,183	331	129	90	11
510	433	77	11	6	-
8	6	2	-	-	-
357	290	67	35	23	8
496	393	103	123	69	-
27	17	10	12	11	13
1,268	1,018	250	62	8	-
7	5	2	-	-	-
1,281	931	350	45	26	34
265	243	22	19	17	-
260	220	40	21	13	10
59	52	7	5	2	2
88	60	28	6	3	1
13	-	-	-

② 都 道 府 県

1. 全 規 県

第4表 雇用形態別の男女別の従業者数、別経営の事業所から派遣されている人及び機械設計業務の事業従事者数(つづき)

区 分	雇用形態別(人) (つづき)						事業従事者数					うち、機械設計 業務の事業従 事者数
	うち、別経営の事業所に 派遣している人			別経営の事業所から 派遣されている人			〔「従業者数計」+ 「別経営の事業所から派遣されている人」- 「うち、別経営の事業所に派遣している人」〕			(人)		
	計	男	女	計	男	女	計	男	女			
全 国 計	5,119	4,551	568	3,851	3,122	729	50,265	39,312	10,953	48,135		
北海道	18	63	446	377	69	440		
青森	-	1	90	78		
岩手	23	3	67	55	13	60		
宮城	12	2	313	257	56	307		
秋田	-	-	90	73	17	90		
山形	-	-	58	36	22	58		
福島	-	-	264	227	37	260		
茨城	816	10	655	493	162	653		
栃木	24	14	457	349	108	429		
群馬	-	8	673	641		
埼玉	-	-	577	360	217	569		
千葉	30	134	1,095	862	233	948		
東京都	657	328	5,272	4,116	1,156	5,020		
神奈川県	493	373	6,177	4,909	1,268	6,080		
新潟	6	-	278	268		
富山	53	3	322	217	105	314		
石川	42	4	610	399	211	601		
福井	-	-	123	105	18	119		
山梨	44	-	76	71		
長野	65	10	687	584	103	658		
岐阜	86	104	914	678	237	881		
静岡県	70	176	1,995	1,748	247	1,897		
愛知県	959	1,157	9,520	7,843	1,677	9,086		
三重	4	6	273	198	75	267		
滋賀	97	10	482	376	106	461		
京都	39	62	721	592	129	703		
大阪	396	63	2,519	1,846	673	2,489		
兵庫県	401	888	6,013	4,615	1,398	5,720		
奈良	7	-	153	101		
和歌山	5	74	351	272	79	351		
鳥取	2	-	48	47		
島根	-	-	20	13	7	19		
岡山	81	6	1,038	816	222	1,001		
広島	176	230	2,124	1,551	573	2,015		
山口	42	-	630	585		
徳島	-	-	27	19	8	27		
香川	37	65	500	382	117	491		
愛媛	55	18	810	518	292	777		
高知	3	-	63	63		
福岡	104	13	1,536	1,167	370	1,408		
佐賀	-	-	21	16	5	21		
長崎	193	28	1,330	986	344	1,242		
熊本	32	-	290	265		
大分	35	2	335	266	69	333		
宮崎	15	-	82	80		
鹿児島	1	-	127	127		
沖縄	-	-	16	12	4	16		

模 範 部 別 統 計 表

第5表 機械設計業務の業務種類別の該当事業所数及び年間売上高、契約先産業別の該当事業所数及び年間売上高

区 分	機 械 設 計 業 務 の 業 務 種 類 別									機 械 設 計 業 務 の 契 約 先 産 業 別						
	計		うち、基本設計			うち、計画設計			うち、詳細設計			計		うち、同業者		
	事業所数	年間売上高 (百万円)	該事業所数	年間売上高 (百万円)	該事業所数	年間売上高 (百万円)	該事業所数	年間売上高 (百万円)	該事業所数	年間売上高 (百万円)	事業所数	年間売上高 (百万円)	該事業所数	年間売上高 (百万円)		
全 国 計	6,440	486,323	3,901	180,302	3,886	75,895	5,505	191,657	6,440	486,323	3,932	58,070				
北海道	99	3,101	...	634	...	848	...	1,285	99	3,101	...	358				
青森	12	603	...	73	...	281	...	219	12	603	...	133				
岩手	17	469	...	160	...	120	...	143	17	469	...	7				
宮城	54	2,814	...	867	...	722	...	1,041	54	2,814	...	432				
秋田	26	542	...	210	...	91	...	233	26	542	...	101				
山形	29	192	...	4	...	4	...	183	29	192	...	192				
福島	63	2,336	...	274	...	180	...	1,295	63	2,336	...	378				
茨城	133	10,828	...	2,399	...	3,286	...	4,022	133	10,828	...	610				
栃木	101	2,951	...	810	...	309	...	1,424	101	2,951	...	616				
群馬	120	5,555	...	1,343	...	164	...	2,534	120	5,555	...	490				
埼玉	232	2,932	...	653	...	446	...	1,572	232	2,932	...	321				
千葉	180	8,741	...	1,135	...	1,778	...	5,377	180	8,741	...	2,799				
東京都	636	50,081	...	11,279	...	13,424	...	22,151	636	50,081	...	6,305				
神奈川県	737	73,023	...	35,285	...	6,303	...	26,251	737	73,023	...	2,977				
新潟	107	1,433	...	209	...	425	...	786	107	1,433	...	225				
富山	80	2,628	...	408	...	578	...	919	80	2,628	...	226				
石川	77	5,130	...	728	...	2,262	...	1,895	77	5,130	...	203				
福井	20	711	...	61	...	176	...	463	20	711	...	240				
山梨	21	920	...	267	...	164	...	461	21	920	...	169				
長野	154	5,086	...	1,237	...	1,148	...	2,054	154	5,086	...	895				
岐阜	138	7,889	...	3,766	...	1,252	...	2,817	138	7,889	...	959				
静岡県	331	16,646	...	7,935	...	2,373	...	5,494	331	16,646	...	5,034				
愛知	630	99,041	...	38,257	...	16,369	...	31,875	630	99,041	...	14,969				
三重	71	2,092	...	576	...	251	...	1,092	71	2,092	...	432				
滋賀	107	3,779	...	373	...	720	...	2,628	107	3,779	...	266				
京都	88	6,908	...	3,980	...	776	...	2,059	88	6,908	...	384				
大阪	501	26,893	...	11,142	...	4,310	...	10,256	501	26,893	...	4,731				
兵庫県	383	66,957	...	31,531	...	6,731	...	26,944	383	66,957	...	3,213				
奈良	33	651	...	164	...	66	...	407	33	651	...	183				
和歌山	14	5,119	...	4,919	...	42	...	158	14	5,119	...	5				
鳥取	12	270	...	130	...	6	...	134	12	270	...	166				
島根	7	123	...	11	...	14	...	88	7	123	...	25				
岡山	139	7,375	...	1,024	...	1,464	...	4,229	139	7,375	...	1,171				
広島	300	18,023	...	5,978	...	2,924	...	8,103	300	18,023	...	910				
山口	87	4,021	...	946	...	668	...	2,361	87	4,021	...	738				
徳島	11	164	...	56	...	65	...	43	11	164	...	103				
香川	55	5,236	...	3,853	...	329	...	788	55	5,236	...	218				
愛媛	142	5,289	...	567	...	937	...	3,540	142	5,289	...	938				
高知	12	377	...	15	...	23	...	156	12	377	...	73				
福岡	229	12,948	...	5,604	...	1,395	...	5,366	229	12,948	...	1,378				
佐賀	10	x	...	x	...	4	...	x	10	x	...	52				
長崎	108	10,094	...	1,078	...	1,303	...	6,153	108	10,094	...	2,068				
熊本	22	2,621	...	139	...	269	...	628	22	2,621	...	1,985				
大分	55	2,144	...	68	...	568	...	1,080	55	2,144	...	172				
宮崎	20	716	...	70	...	290	...	262	20	716	...	107				
鹿児島	35	685	...	32	...	37	...	591	35	685	...	115				
沖縄	2	x	...	x	...	-	...	x	2	x	...	-				

注10:「同業者」とは、契約先(取引相手)が機械設計業務を主業として営む事業所の場合をいい、同一企業間の企業内取引を含む。

第 II 編 《 機 械 設 計 業 》

2. 事業従事者5人以上の部

① 総 合 統 計 表

2. 事業従事者
① 総 合

第1表 事業所数、従業者数、事業従事者数、年間売上高、

区 分	事業所数				従業者数 A (人)	事業従事者数	
	計	単独事業所	本 社	支 社		(人)	うち、機械設計業務の 事業従事者数 B
経営組織別計	1,760	1,391	169	200	42,517	41,574	39,485
会 社	1,704	1,338	169	197	42,146	41,203	39,115
会社以外の法人・団体 及び個人経営	57	53	-	4	371	371	371
資本金規模別計	1,760	1,391	169	200	42,517	41,574	39,485
500万円未満	560	4,804	4,604	4,534
500万円以上1千万円未満	107	1,146	1,042	993
1千万円以上5千万円未満	923	22,088	20,319	18,729
5千万円以上1億円未満	64	4,766	4,273	4,098
1億円以上10億円未満	27	3,624	3,456	3,286
10億円以上	24	5,718	7,510	7,473
資本金なし	57	371	371	371
単独事業所、本社、支社別計	1,760	1,391	169	200	42,517	41,574	39,485
単 独 事 業 所	1,391	21,402	19,943	18,513
本 社	169	7,046	6,665	6,305
支 社	200	14,069	14,967	14,668
従業者規模別計	1,760	1,391	169	200	42,517	41,574	39,485
4人以下	-	-	-	-
5人～9人	831	5,503	5,505	5,446
10人～29人	655	10,041	9,493	9,085
30人～49人	120	4,638	4,440	4,048
50人～99人	80	5,624	4,963	4,486
100人以上	75	16,710	17,174	16,421
事業従事者規模別計	1,760	1,391	169	200	42,517	41,574	39,485
5人～9人	900	6,709	6,033	5,943
10人～29人	602	9,826	9,010	8,642
30人～49人	126	5,602	4,809	4,414
50人～99人	73	6,230	5,537	5,141
100人以上	60	14,149	16,185	15,346
機械設計業務の 事業従事者規模別計	1,760	1,391	169	200	42,517	41,574	39,485
4人以下	17	229	142	59
5人～9人	917	6,961	6,327	6,125
10人～29人	584	10,012	9,208	8,675
30人～49人	120	5,587	4,909	4,576
50人～99人	70	6,695	5,806	5,290
100人以上	53	13,033	15,183	14,760
年間売上高規模別計	1,760	1,391	169	200	42,517	41,574	39,485
1千万円未満	-	-	-	-
1千万円以上3千万円未満	230	1,293	1,270	1,265
3千万円以上1億円未満	834	7,323	7,158	6,996
1億円以上10億円未満	616	17,383	15,583	14,518
10億円以上100億円未満	76	14,234	14,646	13,826
100億円以上	4	2,283	2,918	2,881
専業割合別計	1,760	1,391	169	200	42,517	41,574	39,485
50%未満	17	469	322	158
50%以上100%未満	260	10,907	10,481	8,556
100%	1,484	31,141	30,771	30,771

注1:「事業従事者数」とは、事業所の従業者数から「別経営の事業所に派遣している人」を除き、「別経営の事業所から派遣されている人」を加えた、いわゆる実際に従事している者をいう。
注2:標本調査で拡大推計して集計後に四捨五入をしているため、総計と内訳の合計とは一致しない場合がある。また、単位当たり換算の値は、各数値に単位以下の数値を有しているため、公表値から求めても一致しない場合がある。

5 人 以 上 の 部 統 計 表

1事業所当たり及び1人当たりの年間売上高

計 C	年間売上高(百万円)		1事業所当たり				従業員1人 当たりの 年間売上高	機械設計業務事業 従事者1人当たりの 主業年間売上高
	機械設計業務 (主業) D	その他業務 (従業)	従業員数	機械設計業務 の事業従事者数	年間売上高	機械設計業務 の年間売上高	C/A	D/B
			(人)	(人)	(万円)	(万円)	(万円)	(万円)
449,174	431,166	18,008	24	22	25,514	24,492	1,056	1,092
447,501	429,493	18,008	25	23	26,264	25,207	1,062	1,098
1,673	1,673	-	7	7	2,954	2,954	451	451
449,174	431,166	18,008	24	22	25,514	24,492	1,056	1,092
34,454	33,662	792	9	8	6,155	6,013	717	742
8,651	8,498	153	11	9	8,084	7,941	755	855
190,834	176,869	13,965	24	20	20,670	19,157	864	944
50,337	49,297	1,040	75	65	79,235	77,599	1,056	1,203
47,001	45,106	1,895	135	123	175,693	168,610	1,297	1,373
116,225	116,062	163	243	318	494,049	493,357	2,033	1,553
1,673	1,673	-	7	7	2,954	2,954	451	451
449,174	431,166	18,008	24	22	25,514	24,492	1,056	1,092
177,013	164,521	12,492	15	13	12,728	11,829	827	889
72,181	69,481	2,699	42	37	42,636	41,041	1,024	1,102
199,980	197,163	2,817	70	73	99,800	98,394	1,421	1,344
449,174	431,166	18,008	24	22	25,514	24,492	1,056	1,092
-	-	-	-	-	-	-	-	-
42,187	40,852	1,335	7	7	5,074	4,913	767	750
88,698	85,259	3,438	15	14	13,551	13,026	883	939
43,637	40,814	2,824	39	34	36,321	33,970	941	1,008
53,861	49,740	4,121	71	56	67,660	62,483	958	1,109
220,790	214,500	6,290	224	220	295,586	287,165	1,321	1,306
449,174	431,166	18,008	24	22	25,514	24,492	1,056	1,092
50,755	48,928	1,827	7	7	5,642	5,439	757	823
84,732	81,259	3,473	16	14	14,086	13,508	862	940
49,596	47,419	2,177	44	35	39,395	37,666	885	1,074
60,450	57,071	3,379	85	70	82,733	78,109	970	1,110
203,639	196,489	7,151	234	254	336,950	325,118	1,439	1,280
449,174	431,166	18,008	24	22	25,514	24,492	1,056	1,092
1,686	908	778	14	4	10,207	5,499	737	1,534
53,166	51,056	2,110	8	7	5,799	5,569	764	834
86,700	82,494	4,206	17	15	14,848	14,128	866	951
51,128	48,499	2,629	46	38	42,526	40,339	915	1,060
63,633	59,059	4,573	95	75	90,725	84,204	950	1,116
192,861	189,150	3,711	247	279	365,204	358,176	1,480	1,282
449,174	431,166	18,008	24	22	25,514	24,492	1,056	1,092
-	-	-	-	-	-	-	-	-
4,962	4,928	34	6	5	2,156	2,141	384	390
48,339	47,236	1,103	9	8	5,795	5,663	660	675
158,352	149,922	8,430	28	24	25,720	24,351	911	1,033
188,129	179,851	8,278	186	181	246,008	235,183	1,322	1,301
49,392	49,230	163	571	720	1,234,810	1,230,738	2,163	1,709
449,174	431,166	18,008	24	22	25,514	24,492	1,056	1,092
3,506	1,469	2,036	28	10	21,168	8,872	748	928
112,875	96,904	15,972	42	33	43,421	37,277	1,035	1,133
332,793	332,793	-	21	21	22,426	22,426	1,069	1,082

注3:統計表の「…」は、回収標本数が少ないために表章できない項目を表している。

2. 事業従事者

① 総 合

第2表 業務(主業、従業)別の

区 分	事業所数	従業者数 (人)	機械設計業務の事業 従事者数 (人)	計			
				事業所数	年間売上高 (百万円)	該事業所 当数	年間売上高 (百万円)
経営組織別計	1,760	42,517	39,485	1,760	449,174	1,760	431,166
会社	1,704	42,146	39,115	1,704	447,501	1,704	429,493
会社以外の法人・団体 及び個人経営	57	371	371	57	1,673	57	1,673
資本金規模別計	1,760	42,517	39,485	1,760	449,174	1,760	431,166
500万円未満	560	4,804	4,534	560	34,454	560	33,662
500万円以上1千万円未満	107	1,146	993	107	8,651	107	8,498
1千万円以上5千万円未満	923	22,088	18,729	923	190,834	923	176,869
5千万円以上1億円未満	64	4,766	4,098	64	50,337	64	49,297
1億円以上10億円未満	27	3,624	3,286	27	47,001	27	45,106
10億円以上	24	5,718	7,473	24	116,225	24	116,062
資本金なし	57	371	371	57	1,673	57	1,673
単独事業所、本社、支社別計	1,760	42,517	39,485	1,760	449,174	1,760	431,166
単独事業所	1,391	21,402	18,513	1,391	177,013	1,391	164,521
本社	169	7,046	6,305	169	72,181	169	69,481
支社	200	14,069	14,668	200	199,980	200	197,163
従業者規模別計	1,760	42,517	39,485	1,760	449,174	1,760	431,166
4人以下	-	-	-	-	-	-	-
5人～9人	831	5,503	5,446	831	42,187	831	40,852
10人～29人	655	10,041	9,085	655	88,698	655	85,259
30人～49人	120	4,638	4,048	120	43,637	120	40,814
50人～99人	80	5,624	4,486	80	53,861	80	49,740
100人以上	75	16,710	16,421	75	220,790	75	214,500
事業従事者規模別計	1,760	42,517	39,485	1,760	449,174	1,760	431,166
5人～9人	900	6,709	5,943	900	50,755	900	48,928
10人～29人	602	9,826	8,642	602	84,732	602	81,259
30人～49人	126	5,602	4,414	126	49,596	126	47,419
50人～99人	73	6,230	5,141	73	60,450	73	57,071
100人以上	60	14,149	15,346	60	203,639	60	196,489
機械設計業務の 事業従事者規模別計	1,760	42,517	39,485	1,760	449,174	1,760	431,166
4人以下	17	229	59	17	1,686	17	908
5人～9人	917	6,961	6,125	917	53,166	917	51,056
10人～29人	584	10,012	8,675	584	86,700	584	82,494
30人～49人	120	5,587	4,576	120	51,128	120	48,499
50人～99人	70	6,695	5,290	70	63,633	70	59,059
100人以上	53	13,033	14,760	53	192,861	53	189,150
年間売上高規模別計	1,760	42,517	39,485	1,760	449,174	1,760	431,166
1千万円未満	-	-	-	-	-	-	-
1千万円以上3千万円未満	230	1,293	1,265	230	4,962	230	4,928
3千万円以上1億円未満	834	7,323	6,996	834	48,339	834	47,236
1億円以上10億円未満	616	17,383	14,518	616	158,352	616	149,922
10億円以上100億円未満	76	14,234	13,826	76	188,129	76	179,851
100億円以上	4	2,283	2,881	4	49,392	4	49,230
専業割合別計	1,760	42,517	39,485	1,760	449,174	1,760	431,166
50%未満	17	469	158	17	3,506	17	1,469
50%以上100%未満	260	10,907	8,556	260	112,875	260	96,904
100%	1,484	31,141	30,771	1,484	332,793	1,484	332,793

注4:「該当事業所数」とは、当該項目に記載のあった事業所数をいい、複数の項目欄に記載がある場合、それぞれにカウントされる。調査事業所数に対する内訳事業所数。

5 人 以 上 の 部 統 計 表

年間売上高

事業所の業務別年間売上高									
その他業務(従業)									
計		建設業務	製造業務	卸売・小売業務	計	サービス業務(機械設計業務を除く)		その他の業務	
						デザイン業務	その他のサービス業務		
該事業所	当数	年間売上高 (百万円)	年間売上高 (百万円)	年間売上高 (百万円)	年間売上高 (百万円)	年間売上高 (百万円)	年間売上高 (百万円)	年間売上高 (百万円)	年間売上高 (百万円)
	277	18,008	387	5,520	1,255	6,196	1,452	4,744	4,650
…		18,008	387	5,520	1,255	6,196	1,452	4,744	4,650
…		-	-	-	-	-	-	-	-
	277	18,008	387	5,520	1,255	6,196	1,452	4,744	4,650
…		792	-	63	377	262	223	39	90
…		153	8	23	1	84	8	76	37
…		13,965	379	4,095	540	5,335	1,209	4,127	3,617
…		1,040	-	44	337	502	-	502	158
…		1,895	-	1,297	-	13	13	-	585
…		163	-	-	-	-	-	-	163
…		-	-	-	-	-	-	-	-
	277	18,008	387	5,520	1,255	6,196	1,452	4,744	4,650
…		12,492	215	4,592	788	5,027	1,391	3,636	1,870
…		2,699	-	782	97	783	48	735	1,037
…		2,817	172	146	370	386	13	373	1,743
	277	18,008	387	5,520	1,255	6,196	1,452	4,744	4,650
…		-	-	-	-	-	-	-	-
…		1,335	32	494	447	228	109	118	134
…		3,438	138	712	390	1,687	121	1,566	512
…		2,824	50	632	80	1,145	-	1,145	917
…		4,121	-	2,123	1	1,185	921	264	812
…		6,290	167	1,560	337	1,951	301	1,651	2,275
	277	18,008	387	5,520	1,255	6,196	1,452	4,744	4,650
…		1,827	32	497	448	657	109	548	193
…		3,473	138	896	303	1,411	121	1,290	724
…		2,177	50	379	166	1,012	-	1,012	570
…		3,379	-	2,195	1	299	35	264	884
…		7,151	167	1,553	337	2,817	1,187	1,630	2,278
	277	18,008	387	5,520	1,255	6,196	1,452	4,744	4,650
…		778	-	20	70	632	-	632	55
…		2,110	125	601	519	503	157	345	362
…		4,206	45	1,153	327	1,849	73	1,776	832
…		2,629	50	353	-	1,171	921	250	1,055
…		4,573	-	1,841	1	1,497	259	1,239	1,234
…		3,711	167	1,553	337	544	42	502	1,111
	277	18,008	387	5,520	1,255	6,196	1,452	4,744	4,650
…		-	-	-	-	-	-	-	-
…		34	-	-	1	33	-	33	-
…		1,103	8	245	388	230	57	174	231
…		8,430	212	2,215	529	3,330	237	3,093	2,143
…		8,278	167	3,060	337	2,602	1,158	1,444	2,112
…		163	-	-	-	-	-	-	163
	277	18,008	387	5,520	1,255	6,196	1,452	4,744	4,650
…		2,036	90	299	100	1,023	-	1,023	524
…		15,972	297	5,222	1,155	5,173	1,452	3,721	4,125
…		-	-	-	-	-	-	-	-

2. 事業従事者
① 総 合

第3表 経営組織別の事業所数、

区 分	計						
	事業所数	従業者数 (人)	機械設計業務の事業 従事者数 (人)	年間売上高(百万円)		事業所数	従業者数 (人)
				計	うち、機械設計業務		
資 本 金 規 模 別 計	1,760	42,517	39,485	449,174	431,166	1,704	42,146
500万円未満	560	4,804	4,534	34,454	33,662	560	4,804
500万円以上1千万円未満	107	1,146	993	8,651	8,498	107	1,146
1千万円以上5千万円未満	923	22,088	18,729	190,834	176,869	923	22,088
5千万円以上1億円未満	64	4,766	4,098	50,337	49,297	64	4,766
1億円以上10億円未満	27	3,624	3,286	47,001	45,106	27	3,624
10億円以上	24	5,718	7,473	116,225	116,062	24	5,718
資本金なし	57	371	371	1,673	1,673	-	-
単 独 事 業 所、本 社、支 社 別 計	1,760	42,517	39,485	449,174	431,166	1,704	42,146
単 独 事 業 所	1,391	21,402	18,513	177,013	164,521	1,338	21,066
本 社	169	7,046	6,305	72,181	69,481	169	7,046
支 社	200	14,069	14,668	199,980	197,163	197	14,034
従 業 者 規 模 別 計	1,760	42,517	39,485	449,174	431,166	1,704	42,146
4人以下	-	-	-	-	-	-	-
5人～9人	831	5,503	5,446	42,187	40,852	782	5,246
10人～29人	655	10,041	9,085	88,698	85,259	648	9,928
30人～49人	120	4,638	4,048	43,637	40,814	120	4,638
50人～99人	80	5,624	4,486	53,861	49,740	80	5,624
事 業 従 事 者 規 模 別 計	1,760	42,517	39,485	449,174	431,166	1,704	42,146
5人～9人	900	6,709	5,943	50,755	48,928	850	6,451
10人～29人	602	9,826	8,642	84,732	81,259	595	9,713
30人～49人	126	5,602	4,414	49,596	47,419	126	5,602
50人～99人	73	6,230	5,141	60,450	57,071	73	6,230
100人以上	60	14,149	15,346	203,639	196,489	60	14,149
機 械 設 計 業 務 の 従 事 者 規 模 別 計	1,760	42,517	39,485	449,174	431,166	1,704	42,146
4人以下	17	229	59	1,686	908	17	229
5人～9人	917	6,961	6,125	53,166	51,056	867	6,704
10人～29人	584	10,012	8,675	86,700	82,494	577	9,898
30人～49人	120	5,587	4,576	51,128	48,499	120	5,587
50人～99人	70	6,695	5,290	63,633	59,059	70	6,695
100人以上	53	13,033	14,760	192,861	189,150	53	13,033
年 間 売 上 高 規 模 別 計	1,760	42,517	39,485	449,174	431,166	1,704	42,146
1千万円未満	-	-	-	-	-	-	-
1千万円以上3千万円未満	230	1,293	1,265	4,962	4,928	187	1,077
3千万円以上1億円未満	834	7,323	6,996	48,339	47,236	828	7,282
1億円以上10億円未満	616	17,383	14,518	158,352	149,922	609	17,270
10億円以上100億円未満	76	14,234	13,826	188,129	179,851	76	14,234
100億円以上	4	2,283	2,881	49,392	49,230	4	2,283
専 業 割 合 別 計	1,760	42,517	39,485	449,174	431,166	1,704	42,146
50%未満	17	469	158	3,506	1,469	17	469
50%以上100%未満	260	10,907	8,556	112,875	96,904	260	10,907
100%	1,484	31,141	30,771	332,793	332,793	1,427	30,770

5 人 以 上 の 部 統 計 表

従業者数及び年間売上高

経 営 組 織 別							
会 社			会社以外の法人・団体及び個人経営				
機械設計業務の事業 従事者数 (人)	年間売上高(百万円)		事業所数	従業者数 (人)	機械設計業務の事業 従事者数 (人)	年間売上高(百万円)	
	計	うち、機械設計業務				計	うち、機械設計業務
39,115	447,501	429,493	57	371	371	1,673	1,673
4,534	34,454	33,662	-	-	-	-	-
993	8,651	8,498	-	-	-	-	-
18,729	190,834	176,869	-	-	-	-	-
4,098	50,337	49,297	-	-	-	-	-
3,286	47,001	45,106	-	-	-	-	-
7,473	116,225	116,062	-	-	-	-	-
-	-	-	57	371	371	1,673	1,673
39,115	447,501	429,493	57	371	371	1,673	1,673
18,177	175,696	163,205	53	336	336	1,317	1,317
6,305	72,181	69,481	-	-	-	-	-
14,633	199,624	196,807	4	35	35	356	356
39,115	447,501	429,493	57	371	371	1,673	1,673
-	-	-	-	-	-	-	-
5,188	41,266	39,931	50	257	257	921	921
8,971	87,946	84,508	7	113	113	752	752
4,048	43,637	40,814	-	-	-	-	-
4,486	53,861	49,740	-	-	-	-	-
39,115	447,501	429,493	57	371	371	1,673	1,673
5,686	49,835	48,007	50	257	257	921	921
8,528	83,981	80,507	7	113	113	752	752
4,414	49,596	47,419	-	-	-	-	-
5,141	60,450	57,071	-	-	-	-	-
15,346	203,639	196,489	-	-	-	-	-
39,115	447,501	429,493	57	371	371	1,673	1,673
59	1,686	908	-	-	-	-	-
5,868	52,245	50,135	50	257	257	921	921
8,561	85,948	81,743	7	113	113	752	752
4,576	51,128	48,499	-	-	-	-	-
5,290	63,633	59,059	-	-	-	-	-
14,760	192,861	189,150	-	-	-	-	-
39,115	447,501	429,493	57	371	371	1,673	1,673
-	-	-	-	-	-	-	-
1,049	4,281	4,247	43	216	216	681	681
6,955	48,099	46,996	7	41	41	240	240
14,404	157,600	149,170	7	113	113	752	752
13,826	188,129	179,851	-	-	-	-	-
2,881	49,392	49,230	-	-	-	-	-
39,115	447,501	429,493	57	371	371	1,673	1,673
158	3,506	1,469	-	-	-	-	-
8,556	112,875	96,904	-	-	-	-	-
30,400	331,120	331,120	57	371	371	1,673	1,673

2. 事業従事者
① 総 合

第4表 雇用形態別の男女別の従業者数、別経営の事業所から

区 分	事業所数	従業者数			個人業主(個人経営の事業主)及び 無給の家族従業者			有給役員		
		計	男	女	計	男	女	計	男	女
経営組織別計	1,760	42,517	34,367	8,149	51	48	3	3,196	2,499	697
会社	1,704	42,146	34,133	8,012	-	-	-	3,192	2,495	697
会社以外の法人・団体 及び個人経営	57	371	234	137	51	48	3	4	4	-
資本金規模別計	1,760	42,517	34,367	8,149	51	48	3	3,196	2,499	697
500万円未満	560	4,804	3,330	1,474	-	-	-	903	672	231
500万円以上1千万円未満	107	1,146	804	341	-	-	-	203	148	55
1千万円以上5千万円未満	923	22,088	17,741	4,347	-	-	-	1,984	1,583	401
5千万円以上1億円未満	64	4,766	4,101	665	-	-	-	59	55	3
1億円以上10億円未満	27	3,624	3,265	359	-	-	-	33	26	7
10億円以上	24	5,718	4,891	826	-	-	-	11	11	-
資本金なし	57	371	234	137	51	48	3	4	4	-
単独事業所、本社、支社別計	1,760	42,517	34,367	8,149	51	48	3	3,196	2,499	697
単独事業所	1,391	21,402	16,444	4,958	51	48	3	2,726	2,115	610
本社	169	7,046	5,780	1,266	-	-	-	345	274	71
支社	200	14,069	12,143	1,925	-	-	-	126	110	16
従業者規模別計	1,760	42,517	34,367	8,149	51	48	3	3,196	2,499	697
4人以下	-	-	-	-	-	-	-	-	-	-
5人～9人	831	5,503	3,956	1,547	45	45	-	1,370	1,038	332
10人～29人	655	10,041	7,717	2,325	7	3	3	1,273	1,008	264
30人～49人	120	4,638	3,805	833	-	-	-	261	213	47
50人～99人	80	5,624	4,618	1,006	-	-	-	153	116	38
100人以上	75	16,710	14,272	2,439	-	-	-	140	124	16
事業従事者規模別計	1,760	42,517	34,367	8,149	51	48	3	3,196	2,499	697
5人～9人	900	6,709	4,850	1,859	45	45	-	1,503	1,144	358
10人～29人	602	9,826	7,719	2,108	7	3	3	1,190	937	253
30人～49人	126	5,602	4,578	1,024	-	-	-	255	210	45
50人～99人	73	6,230	5,311	919	-	-	-	151	123	28
100人以上	60	14,149	11,910	2,239	-	-	-	97	84	13
機械設計業務の 事業従事者規模別計	1,760	42,517	34,367	8,149	51	48	3	3,196	2,499	697
4人以下	17	229	170	59	-	-	-	30	18	11
5人～9人	917	6,961	5,038	1,923	45	45	-	1,547	1,177	371
10人～29人	584	10,012	7,869	2,143	7	3	3	1,156	922	234
30人～49人	120	5,587	4,601	985	-	-	-	240	193	47
50人～99人	70	6,695	5,669	1,026	-	-	-	152	123	29
100人以上	53	13,033	11,021	2,013	-	-	-	72	66	5
年間売上高規模別計	1,760	42,517	34,367	8,149	51	48	3	3,196	2,499	697
1千万円未満	-	-	-	-	-	-	-	-	-	-
1千万円以上3千万円未満	230	1,293	818	475	43	43	-	355	252	102
3千万円以上1億円未満	834	7,323	5,299	2,024	2	2	-	1,469	1,142	326
1億円以上10億円未満	616	17,383	14,090	3,294	7	3	3	1,235	982	253
10億円以上100億円未満	76	14,234	12,186	2,048	-	-	-	134	118	16
100億円以上	4	2,283	1,975	308	-	-	-	4	4	-
専業割合別計	1,760	42,517	34,367	8,149	51	48	3	3,196	2,499	697
50%未満	17	469	373	95	-	-	-	39	28	12
50%以上100%未満	260	10,907	8,883	2,024	-	-	-	568	438	130
100%	1,484	31,141	25,111	6,030	51	48	3	2,589	2,033	556

5 人 以 上 の 部 統 計 表

派遣されている人及び機械設計業務の部門別事業従事者数

雇 用 形 態 別 (人)											
常 用 雇 用 者									臨 時 雇 用 者 (常 用 雇 用 者 以 外 の 雇 用 者)		
一 般 に 正 社 員、正 職 員 等 と 呼 ば れ て い る 人			パ ー ト・ア ル バ イ ト 等								
						(就 業 時 間 換 算 雇 用 者 数)					
計	男	女	計	男	女	計	男	女	計	男	女
36,204	30,305	5,899	2,477	1,041	1,436	1,800	863	937	588	474	114
36,032	30,139	5,892	2,347	1,038	1,309	1,717	863	853	575	461	114
172	166	7	131	4	127	84	-	84	13	13	-
36,204	30,305	5,899	2,477	1,041	1,436	1,800	863	937	588	474	114
3,071	2,222	850	463	111	352	257	83	173	367	326	41
775	596	179	167	60	107	159	60	98	-	-	-
18,780	15,544	3,236	1,150	497	653	798	377	421	174	117	56
4,342	3,837	505	338	197	141	290	180	110	28	12	16
3,378	3,071	307	207	162	45	199	156	43	7	7	-
5,684	4,869	815	22	11	11	14	7	7	-	-	-
172	166	7	131	4	127	84	-	84	13	13	-
36,204	30,305	5,899	2,477	1,041	1,436	1,800	863	937	588	474	114
16,367	13,174	3,193	1,761	696	1,065	1,201	558	643	496	410	86
6,315	5,281	1,035	333	185	148	288	172	117	53	41	12
13,521	11,850	1,671	383	161	222	311	134	178	39	23	16
36,204	30,305	5,899	2,477	1,041	1,436	1,800	863	937	588	474	114
-	-	-	-	-	-	-	-	-	-	-	-
3,130	2,428	702	632	128	504	334	97	237	326	317	9
7,820	6,318	1,502	810	307	503	607	232	376	132	80	52
4,209	3,505	704	141	65	76	110	52	58	27	22	5
5,126	4,325	801	287	144	142	222	119	103	58	33	25
15,919	13,729	2,189	607	396	211	527	364	163	45	22	23
36,204	30,305	5,899	2,477	1,041	1,436	1,800	863	937	588	474	114
4,135	3,189	946	700	155	545	383	118	265	326	317	9
7,783	6,399	1,383	715	299	417	532	221	311	132	80	52
5,066	4,259	807	246	88	158	198	75	123	36	22	14
5,767	5,011	755	263	143	120	200	120	80	49	33	16
13,454	11,447	2,007	553	357	197	488	329	158	45	22	23
36,204	30,305	5,899	2,477	1,041	1,436	1,800	863	937	588	474	114
179	141	38	20	10	10	16	10	5	-	-	-
4,310	3,344	965	732	155	577	398	116	282	328	317	11
7,969	6,568	1,400	749	294	454	569	220	349	131	81	50
5,079	4,270	809	194	93	101	153	77	76	74	45	29
6,251	5,388	864	282	149	133	220	127	93	10	9	1
12,416	10,594	1,822	501	339	162	445	314	131	45	22	23
36,204	30,305	5,899	2,477	1,041	1,436	1,800	863	937	588	474	114
-	-	-	-	-	-	-	-	-	-	-	-
403	281	122	253	11	242	137	8	129	240	231	9
4,858	3,746	1,112	836	282	554	552	220	332	159	127	32
15,211	12,651	2,560	790	361	428	585	280	305	141	92	49
13,476	11,667	1,809	576	376	200	511	348	164	48	25	23
2,257	1,960	297	22	11	11	14	7	7	-	-	-
36,204	30,305	5,899	2,477	1,041	1,436	1,800	863	937	588	474	114
407	337	70	21	8	13	14	8	7	1	1	-
9,392	8,012	1,380	873	392	481	715	359	356	73	40	33
26,405	21,956	4,449	1,583	641	942	1,071	497	574	513	433	80

2. 事業従事者
① 総 合

第4表 雇用形態別の男女別の従業者数、別経営の事業所から

区 分	雇用形態別(人) (つづき)			別経営の事業所から派遣されている人			事業従事者数 (「従業者数計」+ 「別経営の事業所から派遣されている人」- 「うち、別経営の事業所に派遣している人」)		
	うち、別経営の事業所に派遣している人			(人)			(人)		
	計	男	女	計	男	女	計	男	女
経営組織別計	4,766	4,275	491	3,824	3,095	729	41,574	33,187	8,387
会社	4,766	4,275	491	3,824	3,095	729	41,203	32,953	8,250
会社以外の法人・団体 及び個人経営	-	-	-	-	-	-	371	234	137
資本金規模別計	4,766	4,275	491	3,824	3,095	729	41,574	33,187	8,387
500万円未満	233	198	34	32	19	13	4,604	3,151	1,453
500万円以上1千万円未満	104	62	43	-	-	-	1,042	743	299
1千万円以上5千万円未満	2,542	2,211	331	773	561	212	20,319	16,091	4,228
5千万円以上1億円未満	900	853	47	408	318	90	4,273	3,566	707
1億円以上10億円未満	718	689	28	549	498	51	3,456	3,073	382
10億円以上	269	261	7	2,061	1,699	362	7,510	6,330	1,181
資本金なし	-	-	-	-	-	-	371	234	137
単独事業所、本社、支社別計	4,766	4,275	491	3,824	3,095	729	41,574	33,187	8,387
単独事業所	2,090	1,749	340	631	480	151	19,943	15,174	4,769
本社	585	550	35	203	135	68	6,665	5,365	1,299
支社	2,091	1,976	116	2,990	2,480	510	14,967	12,648	2,319
従業者規模別計	4,766	4,275	491	3,824	3,095	729	41,574	33,187	8,387
4人以下	-	-	-	-	-	-	-	-	-
5人～9人	48	45	3	50	30	21	5,505	3,940	1,565
10人～29人	809	658	151	260	209	51	9,493	7,268	2,224
30人～49人	436	378	58	237	186	52	4,440	3,613	827
50人～99人	1,058	938	120	397	307	90	4,963	3,987	976
100人以上	2,415	2,256	159	2,879	2,364	515	17,174	14,379	2,795
事業従事者規模別計	4,766	4,275	491	3,824	3,095	729	41,574	33,187	8,387
5人～9人	697	577	120	21	6	14	6,033	4,279	1,754
10人～29人	927	795	132	111	74	37	9,010	6,997	2,013
30人～49人	1,039	953	86	246	194	52	4,809	3,819	990
50人～99人	1,222	1,158	64	529	397	132	5,537	4,550	987
100人以上	881	792	89	2,917	2,424	493	16,185	13,542	2,643
機械設計業務の 事業従事者規模別計	4,766	4,275	491	3,824	3,095	729	41,574	33,187	8,387
4人以下	87	74	13	-	-	-	142	96	46
5人～9人	661	539	121	26	9	17	6,327	4,508	1,819
10人～29人	940	812	128	137	91	46	9,208	7,148	2,060
30人～49人	1,057	970	87	379	313	67	4,909	3,944	965
50人～99人	1,370	1,282	89	481	367	115	5,806	4,754	1,052
100人以上	651	598	53	2,800	2,316	484	15,183	12,738	2,444
年間売上高規模別計	4,766	4,275	491	3,824	3,095	729	41,574	33,187	8,387
1千万円未満	-	-	-	-	-	-	-	-	-
1千万円以上3千万円未満	27	25	2	4	-	4	1,270	793	477
3千万円以上1億円未満	199	152	47	34	21	13	7,158	5,168	1,990
1億円以上10億円未満	2,447	2,130	316	646	489	157	15,583	12,449	3,134
10億円以上100億円未満	1,973	1,849	124	2,384	1,913	472	14,646	12,250	2,396
100億円以上	121	119	2	756	672	84	2,918	2,528	390
専業割合別計	4,766	4,275	491	3,824	3,095	729	41,574	33,187	8,387
50%未満	150	125	25	3	3	-	322	251	70
50%以上100%未満	1,095	955	139	669	530	139	10,481	8,458	2,024
100%	3,522	3,195	327	3,152	2,562	590	30,771	24,478	6,293

5 人 以 上 の 部
統 計 表

派遣されている人及び機械設計業務の部門別事業従事者数(つづき)

機 械 設 計 業 務 の 部 門 別 事 業 従 事 者 数											
合 計	管 理 ・ 営 業 部 門			計	機 械 設 計 業 務			電 気 系	そ の 他	う ち、別 経 営 の 事 業 所 から 派 遣 さ れ て い る 人	
	う ち、別 経 営 の 事 業 所 から 派 遣 さ れ て い る 人	う ち、別 経 営 の 事 業 所 から 派 遣 さ れ て い る 人	う ち、別 経 営 の 事 業 所 から 派 遣 さ れ て い る 人		機 械 系	う ち、別 経 営 の 事 業 所 から 派 遣 さ れ て い る 人	う ち、別 経 営 の 事 業 所 から 派 遣 さ れ て い る 人				
39,485	3,771	4,141	129	35,345	3,641	21,241	1,389	9,798	2,049	4,306	203
39,115	3,771	4,086	129	35,029	3,641	21,136	1,389	9,724	2,049	4,168	203
371	-	55	-	316	-	105	-	74	-	137	-
39,485	3,771	4,141	129	35,345	3,641	21,241	1,389	9,798	2,049	4,306	203
4,534	32	554	10	3,979	22	3,039	8	218	-	722	14
993	-	85	-	909	-	608	-	232	-	69	-
18,729	726	1,974	15	16,756	711	11,705	523	3,045	83	2,007	105
4,098	407	275	11	3,823	395	2,903	349	651	35	270	11
3,286	544	332	52	2,954	492	1,513	306	628	128	813	57
7,473	2,061	866	41	6,608	2,021	1,368	203	4,951	1,803	288	15
371	-	55	-	316	-	105	-	74	-	137	-
39,485	3,771	4,141	129	35,345	3,641	21,241	1,389	9,798	2,049	4,306	203
18,513	591	2,123	22	16,390	569	11,075	400	2,415	60	2,900	108
6,305	197	709	6	5,596	192	3,851	141	1,258	33	487	17
14,668	2,983	1,309	102	13,359	2,881	6,314	848	6,125	1,956	919	77
39,485	3,771	4,141	129	35,345	3,641	21,241	1,389	9,798	2,049	4,306	203
-	-	-	-	-	-	-	-	-	-	-	-
5,446	50	833	-	4,612	50	3,010	33	455	4	1,146	13
9,085	260	1,018	26	8,067	234	5,577	178	1,686	20	803	36
4,048	231	408	3	3,641	228	2,831	156	534	57	276	15
4,486	366	396	6	4,090	360	2,798	221	803	85	488	55
16,421	2,863	1,486	94	14,935	2,768	7,024	801	6,319	1,883	1,591	85
39,485	3,771	4,141	129	35,345	3,641	21,241	1,389	9,798	2,049	4,306	203
5,943	21	888	-	5,055	21	3,423	7	452	-	1,179	13
8,642	111	1,026	15	7,615	96	5,205	71	1,703	11	708	14
4,414	246	427	12	3,987	234	3,097	186	435	15	455	33
5,141	522	467	23	4,673	499	3,327	327	1,026	146	321	26
15,346	2,871	1,331	80	14,014	2,792	6,189	797	6,182	1,877	1,643	117
39,485	3,771	4,141	129	35,345	3,641	21,241	1,389	9,798	2,049	4,306	203
59	-	11	-	49	-	42	-	3	-	4	-
6,125	26	897	-	5,228	26	3,552	13	477	-	1,200	13
8,675	137	1,025	15	7,650	122	5,193	89	1,741	14	716	20
4,576	343	448	15	4,128	328	3,278	263	389	15	461	51
5,290	474	448	20	4,842	454	3,462	290	1,041	144	340	20
14,760	2,790	1,313	80	13,447	2,711	5,714	734	6,148	1,877	1,585	99
39,485	3,771	4,141	129	35,345	3,641	21,241	1,389	9,798	2,049	4,306	203
-	-	-	-	-	-	-	-	-	-	-	-
1,265	4	187	-	1,078	4	597	4	138	-	343	-
6,996	34	901	10	6,095	23	4,340	10	714	-	1,040	13
14,518	633	1,520	38	12,997	596	9,209	420	2,382	84	1,406	92
13,826	2,344	1,213	60	12,613	2,284	6,505	818	4,633	1,368	1,474	98
2,881	756	319	21	2,562	735	590	138	1,930	597	42	-
39,485	3,771	4,141	129	35,345	3,641	21,241	1,389	9,798	2,049	4,306	203
158	3	34	-	124	3	97	3	16	-	11	-
8,556	616	819	25	7,737	591	5,183	402	1,727	117	827	72
30,771	3,152	3,288	104	27,484	3,047	15,961	985	8,056	1,932	3,467	131

2. 事 業 従 事 者 合 計
① 総 合

第5表 機械設計業務の業務種類別の

区 分	計		基本設計	
	事業所数	年間売上高 (百万円)	該事業所当数	年間売上高 (百万円)
経営組織別計	1,760	431,166	1,147	164,410
会社	1,704	429,493	1,092	163,440
会社以外の法人・団体 及び個人経営	57	1,673	55	969
資本金規模別計	1,760	431,166	1,147	164,410
500万円未満	560	33,662	362	6,672
500万円以上1千万円未満	107	8,498	65	x
1千万円以上5千万円未満	923	176,869	586	36,485
5千万円以上1億円未満	64	49,297	38	6,002
1億円以上10億円未満	27	45,106	18	10,874
10億円以上	24	116,062	23	x
資本金なし	57	1,673	55	969
単独事業所、本社、支社別計	1,760	431,166	1,147	164,410
単独事業所	1,391	164,521	911	33,115
本社	169	69,481	97	14,940
支社	200	197,163	140	116,355
従業者規模別計	1,760	431,166	1,147	164,410
4人以下	-	-	-	-
5人～9人	831	40,852	548	7,330
10人～29人	655	85,259	416	22,069
30人～49人	120	40,814	70	8,249
50人～99人	80	49,740	58	12,552
100人以上	75	214,500	55	114,210
事業従事者規模別計	1,760	431,166	1,147	164,410
5人～9人	900	48,928	599	8,438
10人～29人	602	81,259	379	19,628
30人～49人	126	47,419	72	11,222
50人～99人	73	57,071	54	14,431
100人以上	60	196,489	43	110,690
機械設計業務の 事業従事者規模別計	1,760	431,166	1,147	164,410
4人以下	17	908	10	231
5人～9人	917	51,056	612	9,303
10人～29人	584	82,494	363	20,258
30人～49人	120	48,499	75	10,708
50人～99人	70	59,059	48	13,900
100人以上	53	189,150	39	110,010
年間売上高規模別計	1,760	431,166	1,147	164,410
1千万円未満	-	-	-	-
1千万円以上3千万円未満	230	4,928	155	x
3千万円以上1億円未満	834	47,236	530	8,788
1億円以上10億円未満	616	149,922	402	34,121
10億円以上100億円未満	76	179,851	57	85,486
100億円以上	4	49,230	3	x
専業割合別計	1,760	431,166	1,147	164,410
50%未満	17	1,469	6	118
50%以上100%未満	260	96,904	157	15,377
100%	1,484	332,793	985	148,914

5 人 以 上 の 部 統 計 表

該 当 事 業 所 数 及 び 年 間 売 上 高

機 械 設 計 業 務 の 業 務 種 類 別							
計 画 設 計		詳 細 設 計		コ ン サ ル テ ィ ン グ		そ の 他	
該 事 業 所 当 数	年 間 売 上 高 (百 万 円)	該 事 業 所 当 数	年 間 売 上 高 (百 万 円)	該 事 業 所 当 数	年 間 売 上 高 (百 万 円)	該 事 業 所 当 数	年 間 売 上 高 (百 万 円)
1,112	64,049	1,494	166,163	231	4,700	406	31,844
1,062	63,880	1,444	165,646	231	4,700	400	31,827
50	169	50	518	-	-	7	17
1,112	64,049	1,494	166,163	231	4,700	406	31,844
341	6,651	479	17,246	88	666	109	2,427
61	1,535	74	x	10	36	39	1,171
598	31,557	818	89,388	124	3,587	224	15,852
42	13,768	50	18,205	4	108	18	11,213
20	10,369	21	22,397	5	302	9	1,164
-	-	2	x	-	-	-	-
50	169	50	518	-	-	7	17
1,112	64,049	1,494	166,163	231	4,700	406	31,844
890	31,880	1,197	84,064	184	2,025	302	13,438
103	11,714	135	27,068	35	2,238	64	13,521
119	20,456	162	55,031	12	436	40	4,885
1,112	64,049	1,494	166,163	231	4,700	406	31,844
-	-	-	-	-	-	-	-
550	8,477	750	20,804	145	1,069	158	3,173
384	15,558	522	38,569	65	2,332	161	6,730
77	7,991	101	19,401	7	761	31	4,411
56	10,862	68	22,237	6	158	29	3,932
44	21,162	54	65,152	8	379	27	13,598
1,112	64,049	1,494	166,163	231	4,700	406	31,844
597	10,220	816	25,330	147	1,199	185	3,741
358	14,829	472	36,886	65	2,315	146	7,601
72	8,051	106	22,141	7	829	30	5,177
54	13,918	59	25,720	10	x	30	x
31	17,032	41	56,087	2	x	16	x
1,112	64,049	1,494	166,163	231	4,700	406	31,844
10	168	15	302	2	x	4	x
612	10,872	826	26,065	147	1,085	189	3,731
339	14,597	462	37,755	64	2,300	140	7,585
75	8,507	101	22,854	10	894	34	5,537
51	14,383	56	26,975	7	231	29	3,571
25	15,522	34	52,213	2	x	12	x
1,112	64,049	1,494	166,163	231	4,700	406	31,844
-	-	-	-	-	-	-	-
173	891	222	x	71	268	63	134
483	10,290	695	24,850	81	703	119	2,605
408	27,638	521	69,797	70	3,244	199	15,121
48	25,230	54	54,666	8	484	25	13,985
-	-	1	x	-	-	-	-
1,112	64,049	1,494	166,163	231	4,700	406	31,844
11	230	17	845	3	163	6	114
154	15,277	214	52,653	32	916	59	12,680
947	48,543	1,264	112,665	197	3,621	341	19,050

2. 事 業 従 事 者
① 総 合

第6表 機械設計業務の契約先産業別の

区 分	機 械 設 計 業 務 の							
	計		建 設 業		製 造 業		電 気 ・ ガ ス ・ 熱 供 給 ・ 水 道 業	
	事業所数	年間売上高 (百万円)	該事業所数	年間売上高 (百万円)	該事業所数	年間売上高 (百万円)	該事業所数	年間売上高 (百万円)
経営組織別計	1,760	431,166	269	16,180	1,198	345,733	66	2,533
会社	1,704	429,493	...	16,152	...	345,282	...	2,462
会社以外の法人・団体 及び個人経営	57	1,673	...	28	...	451	...	70
資本金規模別計	1,760	431,166	269	16,180	1,198	345,733	66	2,533
500万円未満	560	33,662	...	2,876	...	20,629	...	581
500万円以上1千万円未満	107	8,498	...	293	...	6,570	...	314
1千万円以上5千万円未満	923	176,869	...	11,886	...	126,092	...	1,187
5千万円以上1億円未満	64	49,297	...	1,097	...	34,543	...	380
1億円以上10億円未満	27	45,106	...	-	...	41,884	...	-
10億円以上	24	116,062	...	-	...	115,563	...	-
資本金なし	57	1,673	...	28	...	451	...	70
単独事業所、本社、支社別計	1,760	431,166	269	16,180	1,198	345,733	66	2,533
単独事業所	1,391	164,521	...	14,046	...	110,197	...	2,314
本社	169	69,481	...	1,270	...	48,445	...	5
支社	200	197,163	...	863	...	187,092	...	214
従業者規模別計	1,760	431,166	269	16,180	1,198	345,733	66	2,533
4人以下	-	-	...	-	...	-	...	-
5人～9人	831	40,852	...	4,984	...	24,142	...	652
10人～29人	655	85,259	...	5,886	...	64,720	...	497
30人～49人	120	40,814	...	2,140	...	28,672	...	564
50人～99人	80	49,740	...	1,816	...	37,231	...	515
100人以上	75	214,500	...	1,354	...	190,970	...	304
事業従事者規模別計	1,760	431,166	269	16,180	1,198	345,733	66	2,533
5人～9人	900	48,928	...	6,074	...	30,779	...	652
10人～29人	602	81,259	...	4,795	...	61,609	...	497
30人～49人	126	47,419	...	2,140	...	35,330	...	878
50人～99人	73	57,071	...	2,963	...	43,581	...	489
100人以上	60	196,489	...	206	...	174,434	...	17
機械設計業務の 事業従事者規模別計	1,760	431,166	269	16,180	1,198	345,733	66	2,533
4人以下	17	908	...	71	...	693	...	-
5人～9人	917	51,056	...	6,039	...	32,174	...	652
10人～29人	584	82,494	...	5,479	...	62,610	...	497
30人～49人	120	48,499	...	1,784	...	36,799	...	878
50人～99人	70	59,059	...	2,601	...	45,410	...	489
100人以上	53	189,150	...	206	...	168,049	...	17
年間売上高規模別計	1,760	431,166	269	16,180	1,198	345,733	66	2,533
1千万円未満	-	-	...	-	...	-	...	-
1千万円以上3千万円未満	230	4,928	...	98	...	1,904	...	151
3千万円以上1億円未満	834	47,236	...	5,961	...	29,860	...	584
1億円以上10億円未満	616	149,922	...	8,767	...	112,580	...	1,493
10億円以上100億円未満	76	179,851	...	1,354	...	152,159	...	304
100億円以上	4	49,230	...	-	...	49,230	...	-
専業割合別計	1,760	431,166	269	16,180	1,198	345,733	66	2,533
50%未満	17	1,469	...	119	...	1,226	...	-
50%以上100%未満	260	96,904	...	2,965	...	75,752	...	364
100%	1,484	332,793	...	13,096	...	268,756	...	2,169

5 人 以 上 の 部 統 計 表

該 当 事 業 所 数 及 び 年 間 売 上 高

契 約 先 産 業 別									
情報通信業		運輸業, 郵便業		卸売業, 小売業		金融業, 保険業		不動産業, 物品賃貸業	
該 事 業 所 数	年 間 売 上 高 (百万円)	該 事 業 所 数	年 間 売 上 高 (百万円)	該 事 業 所 数	年 間 売 上 高 (百万円)	該 事 業 所 数	年 間 売 上 高 (百万円)	該 事 業 所 数	年 間 売 上 高 (百万円)
89	3,831	10	616	63	1,946	3	40	16	517
…	3,831	…	616	…	1,946	…	40	…	517
…	-	…	-	…	-	…	-	…	-
89	3,831	10	616	63	1,946	3	40	16	517
…	1,075	…	611	…	597	…	-	…	-
…	-	…	-	…	82	…	-	…	-
…	2,665	…	5	…	1,069	…	40	…	517
…	90	…	-	…	148	…	-	…	-
…	-	…	-	…	49	…	-	…	-
…	-	…	-	…	-	…	-	…	-
…	-	…	-	…	-	…	-	…	-
89	3,831	10	616	63	1,946	3	40	16	517
…	1,585	…	614	…	1,407	…	40	…	325
…	1,236	…	-	…	538	…	-	…	189
…	1,009	…	2	…	-	…	-	…	2
89	3,831	10	616	63	1,946	3	40	16	517
…	-	…	-	…	-	…	-	…	-
…	1,046	…	74	…	496	…	-	…	325
…	378	…	542	…	868	…	1	…	2
…	1,434	…	-	…	474	…	-	…	189
…	761	…	-	…	7	…	39	…	-
…	212	…	-	…	101	…	-	…	-
89	3,831	10	616	63	1,946	3	40	16	517
…	1,135	…	74	…	496	…	-	…	325
…	521	…	542	…	1,331	…	1	…	2
…	1,005	…	-	…	12	…	39	…	189
…	1,048	…	-	…	59	…	-	…	-
…	122	…	-	…	49	…	-	…	-
89	3,831	10	616	63	1,946	3	40	16	517
…	58	…	-	…	-	…	-	…	-
…	1,183	…	549	…	496	…	1	…	325
…	477	…	67	…	1,342	…	-	…	191
…	943	…	-	…	-	…	39	…	-
…	1,048	…	-	…	59	…	-	…	-
…	122	…	-	…	49	…	-	…	-
89	3,831	10	616	63	1,946	3	40	16	517
…	-	…	-	…	-	…	-	…	-
…	382	…	74	…	6	…	-	…	-
…	820	…	63	…	674	…	1	…	325
…	2,165	…	479	…	1,165	…	39	…	191
…	463	…	-	…	101	…	-	…	-
…	-	…	-	…	-	…	-	…	-
89	3,831	10	616	63	1,946	3	40	16	517
…	-	…	-	…	-	…	-	…	-
…	746	…	479	…	589	…	1	…	191
…	3,084	…	137	…	1,357	…	39	…	325

2. 事 業 従 事 者 合
① 総 合

第6表 機械設計業務の契約先産業別の

区 分	機 械 設 計 業 務 の							
	学術研究, 専門・技術サービス業 (同業者を除く)		宿泊業, 飲食サービス業		生活関連サービス業, 娯楽業		教育, 学習支援業	
	該 事 業 所 当 数	年 間 売 上 高 (百 万 円)	該 事 業 所 当 数	年 間 売 上 高 (百 万 円)	該 事 業 所 当 数	年 間 売 上 高 (百 万 円)	該 事 業 所 当 数	年 間 売 上 高 (百 万 円)
経 営 組 織 別 計	139	12,577	-	-	3	316	5	42
会 社	...	12,577	-	-	...	316	...	42
会 社 以 外 の 法 人 ・ 団 体 及 び 個 人 経 営	...	-	-	-	...	-	...	-
資 本 金 規 模 別 計	139	12,577	-	-	3	316	5	42
500万円未満	...	2,396	-	-	...	104	...	-
500万円以上1千万円未満	...	199	-	-	...	-	...	-
1千万円以上5千万円未満	...	8,771	-	-	...	212	...	8
5千万円以上1億円未満	...	314	-	-	...	-	...	34
1億円以上10億円未満	...	898	-	-	...	-	...	-
10億円以上	...	-	-	-	...	-	...	-
資本金なし	...	-	-	-	...	-	...	-
単 独 事 業 所 、 本 社 、 支 社 別 計	139	12,577	-	-	3	316	5	42
単 独 事 業 所	...	8,218	-	-	...	316	...	33
本 社	...	3,157	-	-	...	-	...	10
支 社	...	1,202	-	-	...	-	...	-
従 業 者 規 模 別 計	139	12,577	-	-	3	316	5	42
4人以下	...	-	-	-	...	-	...	-
5人～9人	...	1,522	-	-	...	-	...	-
10人～29人	...	3,150	-	-	...	316	...	34
30人～49人	...	3,282	-	-	...	-	...	-
50人～99人	...	2,518	-	-	...	-	...	8
100人以上	...	2,105	-	-	...	-	...	-
事 業 従 事 者 規 模 別 計	139	12,577	-	-	3	316	5	42
5人～9人	...	1,714	-	-	...	-	...	-
10人～29人	...	2,418	-	-	...	316	...	34
30人～49人	...	3,702	-	-	...	-	...	-
50人～99人	...	3,276	-	-	...	-	...	8
100人以上	...	1,466	-	-	...	-	...	-
機 械 設 計 業 務 の 事 業 従 事 者 規 模 別 計	139	12,577	-	-	3	316	5	42
4人以下	...	78	-	-	...	-	...	-
5人～9人	...	1,687	-	-	...	-	...	-
10人～29人	...	2,368	-	-	...	316	...	34
30人～49人	...	3,702	-	-	...	-	...	-
50人～99人	...	3,276	-	-	...	-	...	8
100人以上	...	1,466	-	-	...	-	...	-
年 間 売 上 高 規 模 別 計	139	12,577	-	-	3	316	5	42
1千万円未満	...	-	-	-	...	-	...	-
1千万円以上3千万円未満	...	81	-	-	...	-	...	-
3千万円以上1億円未満	...	2,055	-	-	...	-	...	-
1億円以上10億円未満	...	7,871	-	-	...	316	...	42
10億円以上100億円未満	...	2,570	-	-	...	-	...	-
100億円以上	...	-	-	-	...	-	...	-
専 業 割 合 別 計	139	12,577	-	-	3	316	5	42
50%未満	...	78	-	-	...	-	...	-
50%以上100%未満	...	1,083	-	-	...	104	...	8
100%	...	11,416	-	-	...	212	...	34

注5:「同業者」とは、契約先(取引相手)が機械設計業務を主業として営む事業所の場合をいい、同一企業間の企業内取引を含む。

5 人 以 上 の 部 統 計 表

該 当 事 業 所 数 及 び 年 間 売 上 高 (つ づ き)

契 約 先 産 業 別 (つ づ き)														
サービス業		公 務		同業者		計		その他						
該 事 業 所 数		該 事 業 所 数		該 事 業 所 数		該 事 業 所 数		該 事 業 所 数		その他の産業			個人	
年 間 売 上 高 (百 万 円)	年 間 売 上 高 (百 万 円)	年 間 売 上 高 (百 万 円)	年 間 売 上 高 (百 万 円)	年 間 売 上 高 (百 万 円)	年 間 売 上 高 (百 万 円)	年 間 売 上 高 (百 万 円)	年 間 売 上 高 (百 万 円)	年 間 売 上 高 (百 万 円)	年 間 売 上 高 (百 万 円)	年 間 売 上 高 (百 万 円)	年 間 売 上 高 (百 万 円)	年 間 売 上 高 (百 万 円)		
113	8,120	51	1,856	424	30,953	67	5,907	65	x	2	x			
...	8,120	...	1,856	...	29,830	...	5,907	...	x	...	x			
...	-	...	-	...	1,123	...	-	...	-	...	-			
113	8,120	51	1,856	424	30,953	67	5,907	65	x	2	x			
...	247	...	66	...	4,103	...	375	...	x	...	x			
...	22	...	19	...	404	...	594	...	594	...	-			
...	5,694	...	1,623	...	12,861	...	4,239	...	4,239	...	-			
...	2,157	...	148	...	10,385	...	-	...	-	...	-			
...	-	...	-	...	2,076	...	200	...	200	...	-			
...	-	...	-	...	-	...	499	...	499	...	-			
...	-	...	-	...	1,123	...	-	...	-	...	-			
113	8,120	51	1,856	424	30,953	67	5,907	65	x	2	x			
...	4,709	...	910	...	17,957	...	1,850	...	x	...	x			
...	2,194	...	945	...	10,812	...	680	...	680	...	-			
...	1,218	...	-	...	2,184	...	3,377	...	3,377	...	-			
113	8,120	51	1,856	424	30,953	67	5,907	65	x	2	x			
...	-	...	-	...	-	...	-	...	-	...	-			
...	962	...	60	...	5,702	...	888	...	888	...	-			
...	2,177	...	1,650	...	4,037	...	1,001	...	x	...	x			
...	3,350	...	-	...	698	...	11	...	11	...	-			
...	1,612	...	145	...	3,846	...	1,241	...	1,241	...	-			
...	20	...	-	...	16,668	...	2,765	...	2,765	...	-			
113	8,120	51	1,856	424	30,953	67	5,907	65	x	2	x			
...	973	...	60	...	6,097	...	549	...	549	...	-			
...	2,506	...	1,650	...	3,696	...	1,340	...	x	...	x			
...	2,943	...	-	...	1,170	...	11	...	11	...	-			
...	1,698	...	145	...	2,562	...	1,241	...	1,241	...	-			
...	-	...	-	...	17,428	...	2,765	...	2,765	...	-			
113	8,120	51	1,856	424	30,953	67	5,907	65	x	2	x			
...	-	...	-	...	8	...	-	...	-	...	-			
...	986	...	201	...	6,216	...	549	...	549	...	-			
...	2,494	...	1,510	...	3,770	...	1,340	...	x	...	x			
...	2,943	...	-	...	1,342	...	69	...	69	...	-			
...	1,698	...	145	...	3,143	...	1,183	...	1,183	...	-			
...	-	...	-	...	16,475	...	2,765	...	2,765	...	-			
113	8,120	51	1,856	424	30,953	67	5,907	65	x	2	x			
...	-	...	-	...	-	...	-	...	-	...	-			
...	115	...	6	...	2,098	...	12	...	12	...	-			
...	1,172	...	135	...	4,744	...	842	...	842	...	-			
...	4,493	...	1,570	...	6,461	...	2,288	...	x	...	x			
...	2,340	...	145	...	17,649	...	2,765	...	2,765	...	-			
...	-	...	-	...	-	...	-	...	-	...	-			
113	8,120	51	1,856	424	30,953	67	5,907	65	x	2	x			
...	-	...	-	...	47	...	-	...	-	...	-			
...	624	...	335	...	12,804	...	857	...	x	...	x			
...	7,496	...	1,521	...	18,102	...	5,050	...	5,050	...	-			

2. 事業従事者

① 総 合

第7表 年間営業費用及び

区 分	事業所数	事業所の年間営業費用 (百万円)						
		計	給与支給総額	外注費	減価償却費	計	賃借料	
							土地・建物	計
経営組織別計	1,760	408,027	211,556	70,211	4,870	15,089	12,599	2,490
会社	1,704	406,634	210,488	70,180	4,840	15,023	12,558	2,465
会社以外の法人・団体及び個人経営	57	1,393	1,068	31	31	66	41	24
資本金規模別計	1,760	408,027	211,556	70,211	4,870	15,089	12,599	2,490
500万円未満	560	32,096	16,859	7,562	650	1,262	999	263
500万円以上1千万円未満	107	7,700	4,444	1,135	206	265	205	60
1千万円以上5千万円未満	923	172,255	98,630	30,040	2,112	6,075	4,590	1,485
5千万円以上1億円未満	64	46,404	26,222	7,965	377	1,109	848	261
1億円以上10億円未満	27	44,133	22,544	7,731	528	1,478	1,230	248
10億円以上	24	104,045	41,789	15,747	967	4,834	4,685	149
資本金なし	57	1,393	1,068	31	31	66	41	24
単独事業所、本社、支社別計	1,760	408,027	211,556	70,211	4,870	15,089	12,599	2,490
単独事業所	1,391	162,753	91,355	28,970	2,115	6,126	4,748	1,378
本社	169	66,119	35,820	13,471	1,121	1,966	1,501	465
支社	200	179,154	84,381	27,769	1,634	6,997	6,350	647
従業者規模別計	1,760	408,027	211,556	70,211	4,870	15,089	12,599	2,490
4人以下	-	-	-	-	-	-	-	-
5人～9人	831	38,958	18,829	9,309	657	1,700	1,378	322
10人～29人	655	79,993	43,786	14,459	1,258	3,196	2,513	683
30人～49人	120	38,731	21,677	6,738	569	1,227	910	317
50人～99人	80	50,061	26,255	8,932	552	1,548	1,212	335
100人以上	75	200,284	101,008	30,773	1,834	7,418	6,586	831
事業従事者規模別計	1,760	408,027	211,556	70,211	4,870	15,089	12,599	2,490
5人～9人	900	46,686	23,422	10,361	737	1,937	1,545	392
10人～29人	602	76,412	42,735	12,911	1,184	3,027	2,414	612
30人～49人	126	44,578	25,373	6,312	612	1,250	926	323
50人～99人	73	55,184	30,362	9,728	606	1,710	1,355	355
100人以上	60	185,167	89,664	30,898	1,731	7,166	6,359	807
機械設計業務の事業従事者規模別計	1,760	408,027	211,556	70,211	4,870	15,089	12,599	2,490
4人以下	17	1,443	908	174	25	49	31	18
5人～9人	917	48,879	24,442	10,785	785	2,056	1,631	425
10人～29人	584	78,101	43,763	12,993	1,284	3,039	2,453	587
30人～49人	120	46,211	25,349	8,230	512	1,254	836	418
50人～99人	70	58,408	33,211	10,144	596	1,827	1,448	379
100人以上	53	174,985	83,884	27,884	1,668	6,863	6,201	661
年間売上高規模別計	1,760	408,027	211,556	70,211	4,870	15,089	12,599	2,490
1千万円未満	-	-	-	-	-	-	-	-
1千万円以上3千万円未満	230	4,687	2,810	706	94	214	151	62
3千万円以上1億円未満	834	44,851	26,488	6,700	746	2,093	1,691	402
1億円以上10億円未満	616	141,794	77,601	25,541	1,934	4,681	3,649	1,031
10億円以上100億円未満	76	172,791	87,913	30,403	1,722	6,313	5,365	948
100億円以上	4	43,904	16,744	6,861	374	1,788	1,742	46
專業割合別計	1,760	408,027	211,556	70,211	4,870	15,089	12,599	2,490
50%未満	17	3,354	2,094	429	45	109	72	37
50%以上100%未満	260	102,138	55,466	18,995	1,432	3,412	2,543	869
100%	1,484	302,534	153,996	50,787	3,393	11,568	9,984	1,583

5 人 以 上 の 部
統 計 表

年間営業用固定資産取得額

		事業所の営業用固定資産										
		年間取得額（百万円）										
		取得事業所数	計	有形固定資産						土地	建物・その他の 有形固定資産	無形固定資産
機械・装置				計	機械・設備・装置			土地	建物・その他の 有形固定資産			
情報通信機器	その他				計	情報通信機器	その他					
情報通信機器	その他											
1,810	680	106,301	744	8,993	6,960	2,789	1,823	966	1,929	2,243	2,032	
1,785	680	106,104	739	8,988	6,956	2,788	1,822	966	1,929	2,240	2,032	
24	-	197	5	4	4	1	1	-	-	3	-	
1,810	680	106,301	744	8,993	6,960	2,789	1,823	966	1,929	2,243	2,032	
202	61	5,763	184	858	776	246	190	56	288	242	82	
52	8	1,650	65	330	315	32	32	-	122	162	15	
1,114	371	35,397	402	5,294	4,463	1,632	1,046	586	1,260	1,571	831	
195	66	10,732	43	914	667	228	51	177	247	192	247	
124	124	11,853	23	541	289	225	99	127	12	52	251	
99	50	40,708	23	1,052	445	425	405	20	-	21	606	
24	-	197	5	4	4	1	1	-	-	3	-	
1,810	680	106,301	744	8,993	6,960	2,789	1,823	966	1,929	2,243	2,032	
1,089	289	34,188	515	5,162	4,567	1,403	1,019	385	1,424	1,740	595	
248	217	13,740	108	1,823	1,411	576	169	407	492	342	412	
473	174	58,373	120	2,007	982	809	635	174	12	161	1,025	
1,810	680	106,301	744	8,993	6,960	2,789	1,823	966	1,929	2,243	2,032	
-	-	-	-	-	-	-	-	-	-	-	-	
237	85	8,463	238	705	648	321	262	59	114	213	57	
506	178	17,293	309	3,060	2,788	880	630	250	1,019	889	272	
188	129	8,519	76	1,617	1,290	361	107	254	421	508	326	
287	49	12,774	56	1,194	792	292	181	111	123	377	402	
592	239	59,252	65	2,417	1,442	934	642	292	251	256	976	
1,810	680	106,301	744	8,993	6,960	2,789	1,823	966	1,929	2,243	2,032	
292	100	10,228	258	913	837	345	274	71	241	251	76	
453	160	16,555	303	3,030	2,728	860	623	237	932	936	302	
189	134	11,031	76	1,589	1,318	382	120	262	409	527	272	
297	58	12,777	54	1,205	741	366	227	139	96	279	463	
580	227	55,709	53	2,256	1,337	836	579	257	251	250	919	
1,810	680	106,301	744	8,993	6,960	2,789	1,823	966	1,929	2,243	2,032	
18	0	287	4	1	1	1	1	-	-	-	0	
305	121	10,811	278	1,193	1,109	486	287	200	295	328	83	
437	149	17,022	288	2,854	2,552	811	624	188	878	863	301	
280	138	10,866	72	1,648	1,357	313	131	183	493	551	291	
328	51	12,630	54	1,390	940	363	210	152	191	387	450	
441	221	54,685	47	1,907	1,001	814	571	244	73	114	906	
1,810	680	106,301	744	8,993	6,960	2,789	1,823	966	1,929	2,243	2,032	
-	-	-	-	-	-	-	-	-	-	-	-	
51	12	863	32	66	64	19	19	-	-	45	2	
267	135	8,824	310	1,512	1,367	527	315	213	448	391	145	
765	266	32,038	331	4,222	3,534	1,169	765	405	1,109	1,256	688	
681	267	46,441	67	2,792	1,817	916	574	341	372	530	975	
46	-	18,135	4	400	178	158	151	7	-	21	222	
1,810	680	106,301	744	8,993	6,960	2,789	1,823	966	1,929	2,243	2,032	
31	6	677	6	13	5	5	4	1	-	0	7	
643	226	22,834	148	3,235	2,779	961	274	687	765	1,053	456	
1,136	448	82,790	589	5,745	4,176	1,823	1,545	278	1,163	1,190	1,568	

第 II 編 《 機 械 設 計 業 》

2. 事業従事者5人以上の部

② 都道府県別統計表

2. 事業従事者
 ② 都 道 府 県

第1表 事業所数、従業者数、事業従事者数、年間売上高、

区 分	事業所数				従業者数 A (人)	事業従事者数 (人)	うち、機械設計業務の 事業従事者数 B
	計	単独事業所	本 社	支 社			
全 国 計	1,760	1,391	169	200	42,517	41,574	39,485
北海道	29	331	376	370
青森	3	68	69	57
岩手	4	53	33	26
宮城	14	218	208	202
秋田	4	47	47	47
山形	-	-	-	-
福島	8	171	171	167
茨城	28	1,263	476	474
栃木	22	341	336	309
群馬	18	531	539	507
埼玉	17	234	234	227
千葉	37	671	775	628
東京都	213	4,755	4,435	4,192
神奈川県	176	5,286	5,166	5,069
新潟	11	116	110	100
富山	21	266	216	209
石川	25	518	480	471
福井	4	75	75	71
山梨	4	63	38	33
長野	22	531	476	451
岐阜	26	713	709	683
静岡県	91	1,609	1,741	1,643
愛知県	218	8,318	8,517	8,082
三重	16	180	176	169
滋賀	19	400	313	292
京都	18	558	581	563
大阪	106	1,952	1,735	1,705
兵庫県	150	4,931	5,534	5,242
奈良	6	96	89	53
和歌山	2	258	327	327
鳥取	4	28	28	27
島根	1	9	9	9
岡山	42	931	856	819
広島	79	1,750	1,803	1,694
山口	33	546	522	477
徳島	1	7	7	7
香川	23	357	407	402
愛媛	69	723	686	653
高知	3	50	47	47
福岡	107	1,384	1,293	1,165
佐賀	1	7	7	7
長崎	49	1,401	1,236	1,148
熊本	7	284	252	227
大分	17	302	269	267
宮崎	4	70	55	53
鹿児島	9	102	101	101
沖縄	2	16	16	16

注6:「事業従事者数」とは、事業所の従業者数から「別経営の事業所に派遣している人」を除き、「別経営の事業所から派遣されている人」を加えた、いわゆる実際に従事している者をいう。
 注7: 標本調査で拡大推計して集計後に四捨五入をしているため、総計と内訳の合計とは一致しない場合がある。また、単位当たり換算の値は、各数値に単位以下の数値を有しているため、公表値から求めても一致しない場合がある。

5 人 以 上 の 部 別 統 計 表

1事業所当たり及び1人当たりの年間売上高

計 C	年間売上高(百万円)		1事業所当たり				従業員1人 当たりの 年間売上高	機械設計業務事業 従事者1人当たりの主業 年間売上高
	機械設計業務 (主業) D	その他業務 (従業)	従業員数 (人)	機械設計業務 の事業従事者数 (人)	年間売上高 (万円)	機械設計業務 の年間売上高 (万円)	C/A (万円)	D/B (万円)
449,174	431,166	18,008	24	22	25,514	24,492	1,056	1,092
2,977	2,920	58	11	13	10,267	10,068	900	789
579	470	109	23	19	19,299	15,650	851	824
623	373	249	15	7	17,797	10,669	1,186	1,464
2,226	2,171	55	16	14	15,902	15,508	1,024	1,076
355	355	-	12	12	8,876	8,876	755	755
-	-	-	-	-	-	-	-	-
1,995	1,895	100	21	21	24,940	23,690	1,167	1,135
9,975	9,902	72	46	17	35,944	35,684	790	2,091
2,678	2,452	226	16	14	12,425	11,376	785	794
5,080	4,858	222	29	28	28,222	26,990	958	959
1,628	1,626	2	14	13	9,518	9,509	696	718
7,960	6,753	1,207	18	17	21,493	18,235	1,187	1,075
46,627	44,842	1,785	22	20	21,849	21,013	981	1,070
66,623	66,070	553	30	29	37,945	37,630	1,260	1,303
913	853	60	11	9	8,297	7,755	787	853
1,966	1,945	21	13	10	9,520	9,417	740	929
4,448	4,389	59	21	19	18,082	17,842	858	931
472	471	1	19	18	11,801	11,783	629	664
459	458	1	18	9	13,127	13,100	729	1,389
3,883	3,856	27	24	20	17,651	17,528	732	856
7,044	6,841	203	27	26	26,836	26,062	988	1,002
15,438	14,863	574	18	18	17,055	16,420	960	905
94,063	89,467	4,596	38	37	43,218	41,106	1,131	1,107
1,710	1,534	176	11	10	10,460	9,384	952	906
3,346	3,168	178	21	16	17,845	16,896	836	1,084
6,521	6,451	70	31	31	35,830	35,443	1,169	1,146
18,977	18,422	555	19	16	17,986	17,460	972	1,081
66,979	64,374	2,605	33	35	44,626	42,891	1,358	1,228
752	423	329	16	9	12,534	7,056	786	804
x	x	-	129	164	x	x	x	x
215	190	25	8	8	6,156	5,442	770	705
x	x	-	9	9	x	x	x	x
7,091	6,491	600	22	19	16,802	15,381	762	793
17,835	17,014	821	22	21	22,519	21,483	1,019	1,004
3,905	3,342	563	17	14	11,835	10,128	715	700
x	x	-	7	7	x	x	x	x
4,738	4,548	190	15	17	20,376	19,560	1,328	1,131
4,788	4,550	238	10	9	6,939	6,594	662	697
307	307	-	17	16	10,230	10,230	614	653
12,795	12,072	723	13	11	11,921	11,248	924	1,036
x	x	-	7	7	x	x	x	x
10,288	9,718	570	29	23	20,996	19,833	734	847
2,506	2,345	162	41	32	35,804	33,493	883	1,033
1,978	1,970	8	18	16	11,634	11,586	655	738
606	603	3	18	13	15,153	15,077	866	1,138
547	536	12	11	11	6,082	5,953	537	530
x	x	-	8	8	x	x	x	x

注8:統計表の「…」は、回収標本数が少ないために表章できない項目を表している。

2. 事 業 従 事 者
 ② 都 道 府 県

第2表 業務(主業、従業)別の

区 分	事 業 所 数	従業者数 (人)	機械設計業務の事業 従事者数 (人)	計		機械設計業務(主業)	
				事 業 所 数	年間売上高 (百万円)	該 事 業 所 当 数	年間売上高 (百万円)
全 国 計	1,760	42,517	39,485	1,760	449,174	1,760	431,166
北海道	29	331	370	29	2,977	29	2,920
青森	3	68	57	3	579	3	470
岩手	4	53	26	4	623	4	373
宮城	14	218	202	14	2,226	14	2,171
秋田	4	47	47	4	355	4	355
山形	-	-	-	-	-	-	-
福島	8	171	167	8	1,995	8	1,895
茨城	28	1,263	474	28	9,975	28	9,902
栃木	22	341	309	22	2,678	22	2,452
群馬	18	531	507	18	5,080	18	4,858
埼玉	17	234	227	17	1,628	17	1,626
千葉	37	671	628	37	7,960	37	6,753
東京都	213	4,755	4,192	213	46,627	213	44,842
神奈川県	176	5,286	5,069	176	66,623	176	66,070
新潟	11	116	100	11	913	11	853
富山	21	266	209	21	1,966	21	1,945
石川	25	518	471	25	4,448	25	4,389
福井	4	75	71	4	472	4	471
山梨	4	63	33	4	459	4	458
長野	22	531	451	22	3,883	22	3,856
岐阜	26	713	683	26	7,044	26	6,841
静岡県	91	1,609	1,643	91	15,438	91	14,863
愛知県	218	8,318	8,082	218	94,063	218	89,467
三重	16	180	169	16	1,710	16	1,534
滋賀	19	400	292	19	3,346	19	3,168
京都	18	558	563	18	6,521	18	6,451
大阪	106	1,952	1,705	106	18,977	106	18,422
兵庫県	150	4,931	5,242	150	66,979	150	64,374
奈良	6	96	53	6	752	6	423
和歌山	2	258	327	2	x	2	x
鳥取	4	28	27	4	215	4	190
島根	1	9	9	1	x	1	x
岡山	42	931	819	42	7,091	42	6,491
広島	79	1,750	1,694	79	17,835	79	17,014
山口	33	546	477	33	3,905	33	3,342
徳島	1	7	7	1	x	1	x
香川	23	357	402	23	4,738	23	4,548
愛媛	69	723	653	69	4,788	69	4,550
高知	3	50	47	3	307	3	307
福岡	107	1,384	1,165	107	12,795	107	12,072
佐賀	1	7	7	1	x	1	x
長崎	49	1,401	1,148	49	10,288	49	9,718
熊本	7	284	227	7	2,506	7	2,345
大分	17	302	267	17	1,978	17	1,970
宮崎	4	70	53	4	606	4	603
鹿児島	9	102	101	9	547	9	536
沖縄	2	16	16	2	x	2	x

注9:「該当事業所数」とは、当該項目に記載のあった事業所数をいい、複数の項目欄に記載がある場合、それぞれにカウントされる。調査事業所数に対する内訳事業所数。

5 人 以 上 の 部 別 統 計 表

年間売上高

事業所の業務別年間売上高									
その他業務(従業)									
計		建設業務	製造業務	卸売・小売業務	計	サービス業務(機械設計業務を除く)		その他の業務	
						デザイン業務	その他のサービス業務		
該事業所	当数	年間売上高 (百万円)	年間売上高 (百万円)	年間売上高 (百万円)	年間売上高 (百万円)	年間売上高 (百万円)	年間売上高 (百万円)	年間売上高 (百万円)	
	277	18,008	387	5,520	1,255	6,196	1,452	4,744	4,650
…		58	-	16	-	42	-	42	-
…		109	…	…	…	…	…	…	…
…		249	…	…	…	…	…	…	…
…		55	…	…	…	…	…	…	…
…		-	…	…	…	…	…	…	…
…		-	…	…	…	…	…	…	…
…		100	…	…	…	…	…	…	…
…		72	-	50	-	-	-	-	23
…		226	-	19	97	11	-	11	99
…		222	-	121	-	-	-	-	101
…		2	…	…	…	…	…	…	…
…		1,207	30	19	-	968	886	82	189
…		1,785	-	51	337	1,274	174	1,100	124
…		553	-	24	40	97	13	84	392
…		60	…	…	…	…	…	…	…
…		21	-	-	1	16	-	16	4
…		59	-	24	-	35	-	35	-
…		1	…	…	…	…	…	…	…
…		1	…	…	…	…	…	…	…
…		27	-	27	-	-	-	-	-
…		203	-	-	91	36	35	1	76
…		574	167	211	-	179	29	149	19
…		4,596	-	1,623	178	1,214	48	1,166	1,581
…		176	…	…	…	…	…	…	…
…		178	-	123	3	21	-	21	30
…		70	8	-	8	40	-	40	14
…		555	26	206	125	155	1	154	44
…		2,605	45	1,414	-	604	-	604	542
…		329	…	…	…	…	…	…	…
…		-	…	…	…	…	…	…	…
…		25	…	…	…	…	…	…	…
…		-	…	…	…	…	…	…	…
…		600	-	3	-	571	266	305	26
…		821	-	218	1	84	-	84	518
…		563	17	26	35	88	-	88	397
…		-	…	…	…	…	…	…	…
…		190	-	189	-	-	-	-	1
…		238	-	71	107	-	-	-	60
…		-	…	…	…	…	…	…	…
…		723	-	379	2	256	-	256	86
…		-	…	…	…	…	…	…	…
…		570	67	208	78	104	-	104	113
…		162	…	…	…	…	…	…	…
…		8	…	…	…	…	…	…	…
…		3	…	…	…	…	…	…	…
…		12	…	…	…	…	…	…	…
…		-	…	…	…	…	…	…	…

2. 事 業 従 事 者
 ② 都 道 府 県

第3表 経営組織別の事業所数、

区 分	計						
	事業所数	従業者数 (人)	機械設計業務の事業 従事者数 (人)	年間売上高(百万円)		事業所数	従業者数 (人)
				計	うち、機械設計業務		
全 国 計	1,760	42,517	39,485	449,174	431,166	1,704	42,146
北海道	29	331	370	2,977	2,920
青森	3	68	57	579	470
岩手	4	53	26	623	373
宮城	14	218	202	2,226	2,171
秋田	4	47	47	355	355
山形	-	-	-	-	-
福島	8	171	167	1,995	1,895
茨城	28	1,263	474	9,975	9,902
栃木	22	341	309	2,678	2,452
群馬	18	531	507	5,080	4,858
埼玉	17	234	227	1,628	1,626
千葉	37	671	628	7,960	6,753
東京都	213	4,755	4,192	46,627	44,842
神奈川県	176	5,286	5,069	66,623	66,070
新潟	11	116	100	913	853
富山	21	266	209	1,966	1,945
石川	25	518	471	4,448	4,389
福井	4	75	71	472	471
山梨	4	63	33	459	458
長野	22	531	451	3,883	3,856
岐阜	26	713	683	7,044	6,841
静岡県	91	1,609	1,643	15,438	14,863
愛知県	218	8,318	8,082	94,063	89,467
三重	16	180	169	1,710	1,534
滋賀	19	400	292	3,346	3,168
京都	18	558	563	6,521	6,451
大阪	106	1,952	1,705	18,977	18,422
兵庫県	150	4,931	5,242	66,979	64,374
奈良	6	96	53	752	423
和歌山	2	258	327	x	x
鳥取	4	28	27	215	190
島根	1	9	9	x	x
岡山	42	931	819	7,091	6,491
広島	79	1,750	1,694	17,835	17,014
山口	33	546	477	3,905	3,342
徳島	1	7	7	x	x
香川	23	357	402	4,738	4,548
愛媛	69	723	653	4,788	4,550
高知	3	50	47	307	307
福岡	107	1,384	1,165	12,795	12,072
佐賀	1	7	7	x	x
長崎	49	1,401	1,148	10,288	9,718
熊本	7	284	227	2,506	2,345
大分	17	302	267	1,978	1,970
宮崎	4	70	53	606	603
鹿児島	9	102	101	547	536
沖縄	2	16	16	x	x

2. 事業従事者
② 都道府県

第4表 雇用形態別の男女別の従業者数、別経営の事業所から

区 分	事業所数	従業者数								
		個人業主(個人経営の事業主)及び 無給の家族従業者						有給役員		
		計	男	女	計	男	女	計	男	女
全 国 計	1,760	42,517	34,367	8,149	51	48	3	3,196	2,499	697
北海道	29	331	268	63	-	34
青森	3	68	56	12	-	3
岩手	4	53	42	11	-	8
宮城	14	218	189	29	-	24
秋田	4	47	39	8	-	4
山形	-	-	-	-	-	-
福島	8	171	159	12	-	22
茨城	28	1,263	1,136	128	-	45
栃木	22	341	269	72	-	48
群馬	18	531	443	88	-	48
埼玉	17	234	155	79	-	20
千葉	37	671	537	134	-	82
東京都	213	4,755	3,761	994	-	389
神奈川県	176	5,286	4,410	877	-	353
新潟	11	116	81	35	-	17
富山	21	266	196	70	2	30
石川	25	518	347	171	-	55
福井	4	75	57	18	-	12
山梨	4	63	51	12	-	8
長野	22	531	456	75	-	64
岐阜	26	713	562	151	-	49
静岡県	91	1,609	1,399	209	-	154
愛知県	218	8,318	6,892	1,426	-	391
三重	16	180	128	51	-	27
滋賀	19	400	349	51	3	33
京都	18	558	477	81	-	37
大阪	106	1,952	1,644	308	7	219
兵庫県	150	4,931	3,905	1,026	40	183
奈良	6	96	82	14	-	16
和歌山	2	258	196	62	-	3
鳥取	4	28	17	11	-	6
島根	1	9	6	3	-	2
岡山	42	931	771	160	-	85
広島	79	1,750	1,310	440	-	186
山口	33	546	448	98	-	80
徳島	1	7	4	3	-	2
香川県	23	357	286	71	-	29
愛媛	69	723	470	253	-	114
高知	3	50	37	13	-	5
福岡	107	1,384	1,062	322	-	175
佐賀	1	7	7	-	-	2
長崎	49	1,401	1,024	377	-	77
熊本	7	284	252	32	-	8
大分	17	302	253	49	-	31
宮崎	4	70	58	12	-	9
鹿児島	9	102	67	35	-	7
沖縄	2	16	12	4	-	3

5 人 以 上 の 部 別 統 計 表

派遣されている人及び機械設計業務の部門別事業従事者数

雇 用 形 態 別 (人)											
常 用 雇 用 者									臨 時 雇 用 者 (常 用 雇 用 者 以 外 の 雇 用 者)		
一 般 に 正 社 員、正 職 員 等 と 呼 ば れ て い る 人			パ ー ト・ア ル パ イ ト 等								
			(就 業 時 間 換 算 雇 用 者 数)								
計	男	女	計	男	女	計	男	女	計	男	女
36,204	30,305	5,899	2,477	1,041	1,436	1,800	863	937	588	474	114
295	249	46	2	2	-
63	53	10	2	2	-
38	32	6	7	7	-
191	168	23	2	2	-
42	1	1	-
-	-	-	-	-	-
149	-	-	-
1,172	1,067	105	44	39	2
289	231	58	4	4	-
458	396	62	13	13	13
132	115	17	83	83	-
510	420	90	68	58	11
3,909	3,238	671	414	338	42
4,612	3,918	694	173	131	148
95	68	27	4	4	-
215	166	48	19	12	-
431	283	149	24	21	7
62	1	-	-
49	46	4	6	-	-
394	338	56	44	35	29
633	521	112	32	20	-
1,118	985	133	124	66	213
7,519	6,470	1,049	392	248	16
136	108	28	16	12	1
327	299	29	24	11	13
501	435	67	19	13	-
1,600	1,392	209	105	63	22
4,327	3,577	750	374	296	7
77	1	-	1
255	-	-	-
21	1	1	-
7	-	-	-
772	638	134	74	67	-
1,434	1,113	321	119	90	11
456	379	77	11	6	-
5	-	-	-
299	246	53	21	19	8
491	388	103	118	69	-
25	17	8	10	9	10
1,171	945	226	38	8	-
5	-	-	-
1,246	907	339	45	26	34
265	243	22	11	9	-
251	220	31	21	13	-
57	50	7	4	1	-
88	60	28	6	3	1
13	-	-	-

2. 事業従事者
② 都 道 府 県

第4表 雇用形態別の男女別の従業者数、別経営の事業所から

区 分	雇用形態別(人) (つづき)			別経営の事業所から派遣されている人			事業従事者数 (「従業者数計」+ 「別経営の事業所から派遣されている人」- 「うち、別経営の事業所に派遣している人」)		
	うち、別経営の事業所に派遣している人			(人)			(人)		
	計	男	女	計	男	女	計	男	女
全 国 計	4,766	4,275	491	3,824	3,095	729	41,574	33,187	8,387
北海道	18	63	376	307	69
青森	-	1	69
岩手	23	3	33	22	11
宮城	12	2	208	179	29
秋田	-	-	47	39	8
山形	-	-	-	-	-
福島	-	-	171	159	12
茨城	797	10	476	371	105
栃木	18	14	336	261	75
群馬	-	8	539
埼玉	-	-	234	155	79
千葉	30	134	775	638	137
東京都	647	328	4,435	3,490	945
神奈川県	493	373	5,166	4,306	860
新潟	6	-	110
富山	53	3	216	155	60
石川	42	4	480	331	149
福井	-	-	75	57	18
山梨	25	-	38
長野	65	10	476	402	74
岐阜	86	82	709	541	168
静岡県	44	176	1,741	1,496	245
愛知県	959	1,157	8,517	7,010	1,506
三重	4	-	176
滋賀	97	10	313	267	46
京都	39	62	581	499	82
大阪	281	63	1,735	1,407	328
兵庫県	285	888	5,534	4,323	1,212
奈良	7	-	89
和歌山	5	74	327	254	73
鳥取	-	-	28	17	11
島根	-	-	9	6	3
岡山	81	6	856	706	150
広島	176	230	1,803	1,320	483
山口	24	-	522
徳島	-	-	7	4	3
香川県	14	65	407	317	90
愛媛	55	18	686	436	251
高知	3	-	47
福岡	104	13	1,293	972	321
佐賀	-	-	7	7	-
長崎	193	28	1,236	904	332
熊本	32	-	252
大分	35	2	269	219	50
宮崎	15	-	55
鹿児島	1	-	101
沖縄	-	-	16	12	4

5 人 以 上 の 部
別 統 計 表

派遣されている人及び機械設計業務の部門別事業従事者数(つづき)

機 械 設 計 業 務 の 部 門 別 事 業 従 事 者 数											
合 計	管 理 ・ 営 業 部 門		機 械 設 計 業 務								
	うち、別経営の事業所から派遣されている人	うち、別経営の事業所から派遣されている人	計	うち、別経営の事業所から派遣されている人	機械系	うち、別経営の事業所から派遣されている人	電気系	うち、別経営の事業所から派遣されている人	その他	うち、別経営の事業所から派遣されている人	
39,485	3,771	4,141	129	35,345	3,641	21,241	1,389	9,798	2,049	4,306	203
370	...	25	...	345	...	264	...	26	...	55	...
57	...	4	...	53	...	51	...	2	...	-	...
26	...	7	...	19	...	7	...	9	...	3	...
202	...	19	...	183	...	82	...	79	...	23	...
47	...	9	...	38	...	34	...	4	...	-	...
-	...	-	...	-	...	-	...	-	...	-	...
167	...	17	...	150	...	71	...	32	...	47	...
474	...	95	...	379	...	311	...	47	...	21	...
309	...	44	...	265	...	219	...	24	...	22	...
507	...	58	...	449	...	356	...	75	...	18	...
227	...	24	...	202	...	147	...	55	...	-	...
628	...	46	...	583	...	344	...	95	...	143	...
4,192	...	425	...	3,767	...	2,370	...	1,027	...	370	...
5,069	...	581	...	4,488	...	1,946	...	1,761	...	781	...
100	...	15	...	85	...	79	...	4	...	2	...
209	...	25	...	184	...	156	...	13	...	16	...
471	...	49	...	423	...	288	...	131	...	4	...
71	...	3	...	68	...	59	...	5	...	4	...
33	...	6	...	27	...	20	...	7	...	-	...
451	...	70	...	381	...	162	...	144	...	75	...
683	...	67	...	616	...	402	...	186	...	28	...
1,643	...	139	...	1,504	...	962	...	324	...	218	...
8,082	...	725	...	7,357	...	4,189	...	2,087	...	1,081	...
169	...	26	...	143	...	92	...	41	...	11	...
292	...	29	...	264	...	206	...	54	...	3	...
563	...	21	...	542	...	308	...	179	...	54	...
1,705	...	243	...	1,462	...	1,138	...	180	...	144	...
5,242	...	600	...	4,643	...	2,376	...	1,964	...	302	...
53	...	11	...	41	...	24	...	12	...	5	...
327	...	42	...	285	...	56	...	217	...	12	...
27	...	-	...	27	...	15	...	11	...	1	...
9	...	1	...	8	...	3	...	3	...	2	...
819	...	49	...	770	...	622	...	78	...	70	...
1,694	...	177	...	1,517	...	1,144	...	196	...	177	...
477	...	48	...	429	...	414	...	-	...	15	...
7	...	2	...	5	...	5	...	-	...	-	...
402	...	52	...	351	...	101	...	214	...	36	...
653	...	68	...	585	...	366	...	87	...	132	...
47	...	2	...	45	...	26	...	-	...	19	...
1,165	...	157	...	1,008	...	682	...	132	...	194	...
7	...	-	...	7	...	-	...	-	...	7	...
1,148	...	94	...	1,054	...	688	...	178	...	188	...
227	...	15	...	212	...	197	...	14	...	1	...
267	...	36	...	231	...	215	...	3	...	13	...
53	...	14	...	39	...	20	...	17	...	2	...
101	...	3	...	98	...	13	...	80	...	5	...
16	...	2	...	14	...	10	...	4	...	-	...

2. 事 業 従 事 者
 ② 都 道 府 県

第5表 機械設計業務の業務種類の

区 分	計		基本設計	
	事業所数	年間売上高 (百万円)	該事業所当数	年間売上高 (百万円)
全 国 計	1,760	431,166	1,147	164,410
北海道	29	2,920	…	634
青森	3	470	…	10
岩手	4	373	…	117
宮城	14	2,171	…	738
秋田	4	355	…	131
山形	-	-	…	-
福島	8	1,895	…	25
茨城	28	9,902	…	2,107
栃木	22	2,452	…	654
群馬	18	4,858	…	1,301
埼玉	17	1,626	…	413
千葉	37	6,753	…	809
東京都	213	44,842	…	9,997
神奈川県	176	66,070	…	31,573
新潟	11	853	…	86
富山	21	1,945	…	284
石川	25	4,389	…	678
福井	4	471	…	49
山梨	4	458	…	54
長野	22	3,856	…	1,052
岐阜	26	6,841	…	3,645
静岡	91	14,863	…	7,494
愛知	218	89,467	…	35,562
三重	16	1,534	…	514
滋賀	19	3,168	…	223
京都	18	6,451	…	3,679
大阪	106	18,422	…	7,542
兵庫県	150	64,374	…	31,069
奈良	6	423	…	64
和歌山	2	x	…	x
鳥取	4	190	…	105
島根	1	x	…	x
岡山	42	6,491	…	967
広島	79	17,014	…	5,779
山口	33	3,342	…	942
徳島	1	x	…	-
香川	23	4,548	…	3,766
愛媛	69	4,550	…	488
高知	3	307	…	10
福岡	107	12,072	…	5,604
佐賀	1	x	…	-
長崎	49	9,718	…	1,075
熊本	7	2,345	…	85
大分	17	1,970	…	51
宮崎	4	603	…	53
鹿児島	9	536	…	32
沖縄	2	x	…	x

5 人 以 上 の 部 別 統 計 表

該 当 事 業 所 数 及 び 年 間 売 上 高

機 械 設 計 業 務 の 業 務 種 類 別							
計 画 設 計		詳 細 設 計		コ ン サ ル テ ィ ン グ		そ の 他	
該 事 業 所 当 数	年 間 売 上 高 (百 万 円)	該 事 業 所 当 数	年 間 売 上 高 (百 万 円)	該 事 業 所 当 数	年 間 売 上 高 (百 万 円)	該 事 業 所 当 数	年 間 売 上 高 (百 万 円)
1, 112	64, 049	1, 494	166, 163	231	4, 700	406	31, 844
…	848	…	1, 150	…	33	…	255
…	281	…	179	…	-	…	-
…	118	…	93	…	-	…	46
…	722	…	527	…	184	…	-
…	69	…	153	…	-	…	2
…	-	…	-	…	-	…	-
…	133	…	1, 151	…	-	…	587
…	2, 897	…	3, 786	…	231	…	881
…	204	…	1, 192	…	98	…	305
…	124	…	1, 920	…	16	…	1, 498
…	145	…	905	…	-	…	163
…	1, 157	…	4, 356	…	188	…	244
…	12, 374	…	19, 498	…	825	…	2, 148
…	5, 719	…	23, 914	…	821	…	4, 043
…	331	…	427	…	9	…	-
…	524	…	631	…	60	…	446
…	1, 743	…	1, 722	…	-	…	246
…	164	…	247	…	x	…	x
…	79	…	321	…	4	…	-
…	1, 047	…	1, 116	…	51	…	591
…	1, 140	…	2, 002	…	15	…	39
…	2, 074	…	4, 457	…	669	…	169
…	13, 027	…	28, 427	…	99	…	12, 351
…	138	…	708	…	13	…	161
…	541	…	2, 379	…	7	…	19
…	748	…	1, 931	…	-	…	92
…	2, 638	…	7, 197	…	605	…	440
…	5, 774	…	26, 017	…	26	…	1, 487
…	22	…	323	…	-	…	14
…	-	…	x	…	-	…	-
…	-	…	85	…	-	…	-
…	x	…	x	…	x	…	-
…	1, 251	…	3, 840	…	281	…	152
…	2, 726	…	7, 490	…	199	…	819
…	666	…	1, 688	…	23	…	23
…	x	…	x	…	-	…	-
…	142	…	487	…	152	…	1
…	780	…	3, 081	…	-	…	201
…	10	…	103	…	7	…	176
…	1, 348	…	4, 537	…	15	…	568
…	-	…	-	…	-	…	x
…	1, 281	…	5, 801	…	34	…	1, 527
…	224	…	450	…	16	…	1, 570
…	546	…	945	…	-	…	428
…	265	…	191	…	-	…	94
…	9	…	470	…	4	…	21
…	-	…	x	…	-	…	-

2. 事 業 従 事 者
 ② 都 道 府 県

第6表 機械設計業務の契約先産業別の

区 分	機 械 設 計 業 務 の							
	計		建 設 業		製 造 業		電 気 ・ ガ ス ・ 熱 供 給 ・ 水 道 業	
	事業所数	年間売上高 (百万円)	該事業所当数	年間売上高 (百万円)	該事業所当数	年間売上高 (百万円)	該事業所当数	年間売上高 (百万円)
全 国 計	1,760	431,166	269	16,180	1,198	345,733	66	2,533
北海道	29	2,920	…	93	…	2,072	…	-
青森	3	470	…	-	…	470	…	-
岩手	4	373	…	-	…	373	…	-
宮城	14	2,171	…	71	…	1,770	…	-
秋田	4	355	…	-	…	353	…	-
山形	-	-	…	-	…	-	…	-
福島	8	1,895	…	566	…	1,133	…	25
茨城	28	9,902	…	-	…	9,807	…	-
栃木	22	2,452	…	4	…	1,571	…	6
群馬	18	4,858	…	-	…	3,518	…	-
埼玉	17	1,626	…	-	…	1,222	…	314
千代田	37	6,753	…	1,142	…	2,509	…	59
東京都	213	44,842	…	5,251	…	29,114	…	1,276
神奈川県	176	66,070	…	4,067	…	58,465	…	-
新潟	11	853	…	26	…	735	…	-
富山	21	1,945	…	103	…	1,105	…	-
石川	25	4,389	…	68	…	4,306	…	-
福井	4	471	…	11	…	460	…	-
山梨	4	458	…	-	…	458	…	-
長野	22	3,856	…	-	…	3,585	…	-
岐阜	26	6,841	…	52	…	6,571	…	-
静岡県	91	14,863	…	259	…	9,823	…	17
愛知県	218	89,467	…	-	…	69,869	…	-
三重	16	1,534	…	237	…	1,089	…	-
滋賀	19	3,168	…	-	…	2,269	…	70
京都	18	6,451	…	91	…	6,253	…	-
大阪	106	18,422	…	1,326	…	14,286	…	643
兵庫県	150	64,374	…	13	…	58,226	…	93
奈良	6	423	…	33	…	343	…	-
和歌山	2	x	…	-	…	x	…	-
鳥取	4	190	…	-	…	79	…	-
島根	1	x	…	-	…	x	…	-
岡山	42	6,491	…	290	…	4,904	…	-
広島	79	17,014	…	-	…	15,308	…	5
山口	33	3,342	…	398	…	2,878	…	-
徳島	1	x	…	-	…	x	…	-
香川県	23	4,548	…	282	…	4,047	…	19
愛媛	69	4,550	…	20	…	3,434	…	-
高知	3	307	…	-	…	231	…	-
福岡	107	12,072	…	1,054	…	9,110	…	6
佐賀	1	x	…	-	…	-	…	-
長崎	49	9,718	…	x	…	5,953	…	-
熊本	7	2,345	…	41	…	400	…	-
大分	17	1,970	…	325	…	1,442	…	-
宮崎	4	603	…	-	…	573	…	-
鹿児島	9	536	…	4	…	497	…	-
沖縄	2	x	…	x	…	-	…	-

5 人 以 上 の 部
別 統 計 表

該 当 事 業 所 数 及 び 年 間 売 上 高

契 約 先 産 業 別									
情 報 通 信 業		運 輸 業, 郵 便 業		卸 売 業, 小 売 業		金 融 業, 保 険 業		不 動 産 業, 物 品 貸 貸 業	
該 事 業 所 当 数	年 間 売 上 高 (百 万 円)	該 事 業 所 当 数	年 間 売 上 高 (百 万 円)	該 事 業 所 当 数	年 間 売 上 高 (百 万 円)	該 事 業 所 当 数	年 間 売 上 高 (百 万 円)	該 事 業 所 当 数	年 間 売 上 高 (百 万 円)
89	3,831	10	616	63	1,946	3	40	16	517
...	-	...	-	...	-	...	-	...	-
...	-	...	-	...	-	...	-	...	-
...	-	...	-	...	-	...	-	...	-
...	118	...	-	...	-	...	-	...	-
...	-	...	-	...	-	...	-	...	-
...	-	...	-	...	-	...	-	...	-
...	167	...	-	...	-	...	-	...	-
...	96	...	-	...	-	...	-	...	-
...	185	...	-	...	-	...	-	...	-
...	-	...	-	...	-	...	-	...	-
...	-	...	-	...	77	...	-	...	-
...	-	...	-	...	13	...	-	...	-
...	646	...	-	...	471	...	-	...	325
...	343	...	-	...	-	...	39	...	-
...	-	...	-	...	-	...	-	...	-
...	16	...	-	...	455	...	-	...	-
...	-	...	-	...	-	...	-	...	-
...	-	...	-	...	-	...	-	...	-
...	263	...	-	...	-	...	-	...	-
...	-	...	-	...	-	...	-	...	-
...	26	...	-	...	-	...	-	...	-
...	591	...	-	...	269	...	-	...	-
...	-	...	-	...	82	...	-	...	-
...	-	...	-	...	19	...	-	...	-
...	-	...	-	...	-	...	-	...	-
...	7	...	-	...	164	...	-	...	-
...	-	...	-	...	56	...	-	...	-
...	-	...	-	...	-	...	-	...	-
...	-	...	-	...	-	...	-	...	-
...	-	...	-	...	-	...	-	...	-
...	623	...	-	...	273	...	-	...	189
...	-	...	-	...	-	...	-	...	-
...	-	...	-	...	-	...	-	...	-
...	-	...	74	...	-	...	1	...	-
...	-	...	-	...	-	...	-	...	-
...	-	...	63	...	-	...	-	...	-
...	676	...	2	...	6	...	-	...	2
...	-	...	-	...	-	...	-	...	-
...	x	...	474	...	60	...	-	...	-
...	-	...	-	...	-	...	-	...	-
...	-	...	-	...	-	...	-	...	-
...	-	...	2	...	-	...	-	...	-
...	-	...	-	...	-	...	-	...	-
...	x	...	-	...	-	...	-	...	-

2. 事 業 従 事 者
 ② 都 道 府 県

第6表 機械設計業務の契約先産業別の

区 分	機 械 設 計 業 務 の							
	学術研究, 専門・技術サービス業 (同業者を除く)		宿泊業, 飲食サービス業		生活関連サービス業, 娯楽業		教育, 学習支援業	
	該 事 業 所 当 数	年 間 売 上 高 (百万円)	該 事 業 所 当 数	年 間 売 上 高 (百万円)	該 事 業 所 当 数	年 間 売 上 高 (百万円)	該 事 業 所 当 数	年 間 売 上 高 (百万円)
全 国 計	139	12,577	-	-	3	316	5	42
北海道	...	475	-	-	...	-	...	24
青森	...	-	-	-	...	-	...	-
岩手	...	-	-	-	...	-	...	-
宮城	...	-	-	-	...	212	...	-
秋田	...	-	-	-	...	-	...	-
山形	...	-	-	-	...	-	...	-
福島	...	-	-	-	...	-	...	-
茨城	...	-	-	-	...	-	...	-
栃木	...	167	-	-	...	-	...	-
群馬	...	58	-	-	...	-	...	-
埼玉	...	-	-	-	...	-	...	10
千叶	...	436	-	-	...	-	...	-
東京都	...	488	-	-	...	104	...	-
神奈川県	...	1,265	-	-	...	-	...	-
新潟	...	92	-	-	...	-	...	-
富山	...	242	-	-	...	-	...	-
石川	...	-	-	-	...	-	...	-
福井	...	-	-	-	...	-	...	-
山梨	...	-	-	-	...	-	...	-
長野	...	-	-	-	...	-	...	-
岐阜	...	35	-	-	...	-	...	-
静岡県	...	-	-	-	...	-	...	-
愛知県	...	2,039	-	-	...	-	...	8
三重	...	-	-	-	...	-	...	-
滋賀	...	741	-	-	...	-	...	-
京都	...	-	-	-	...	-	...	-
大阪	...	233	-	-	...	-	...	-
兵庫県	...	4,367	-	-	...	-	...	-
奈良	...	-	-	-	...	-	...	-
和歌山	...	-	-	-	...	-	...	-
鳥取	...	-	-	-	...	-	...	-
島根	...	-	-	-	...	-	...	-
岡山	...	467	-	-	...	-	...	-
広島	...	587	-	-	...	-	...	-
山口	...	-	-	-	...	-	...	-
徳島	...	-	-	-	...	-	...	-
香川県	...	-	-	-	...	-	...	-
愛媛	...	265	-	-	...	-	...	-
高知	...	-	-	-	...	-	...	-
福岡	...	23	-	-	...	-	...	-
佐賀	...	-	-	-	...	-	...	-
長崎	...	305	-	-	...	-	...	-
熊本	...	195	-	-	...	-	...	-
大分	...	96	-	-	...	-	...	-
宮崎	...	-	-	-	...	-	...	-
鹿児島	...	-	-	-	...	-	...	-
沖縄	...	-	-	-	...	-	...	-

注10:「同業者」とは、契約先(取引相手)が機械設計業務を主業として営む事業所の場合をいい、同一企業間の企業内取引を含む。

5 人 以 上 の 部 別 統 計 表

該 当 事 業 所 数 及 び 年 間 売 上 高 (つ づ き)

契 約 先 産 業 別 (つ づ き)											
サ ー ビ ス 業		公 務		同 業 者		計		そ の 他			
								そ の 他 の 産 業		個 人	
該 事 業 所 当 数	年 間 売 上 高 (百 万 円)	該 事 業 所 当 数	年 間 売 上 高 (百 万 円)	該 事 業 所 当 数	年 間 売 上 高 (百 万 円)	該 事 業 所 当 数	年 間 売 上 高 (百 万 円)	該 事 業 所 当 数	年 間 売 上 高 (百 万 円)	該 事 業 所 当 数	年 間 売 上 高 (百 万 円)
113	8,120	51	1,856	424	30,953	67	5,907	65	x	2	x
...	-	...	78	...	177	...	-	...	-	...	-
...	-	...	-	...	-	...	-	...	-	...	-
...	-	...	-	...	-	...	-	...	-	...	-
...	-	...	-	...	-	...	-	...	-	...	-
...	-	...	-	...	2	...	-	...	-	...	-
...	-	...	-	...	-	...	-	...	-	...	-
...	-	...	-	...	4	...	-	...	-	...	-
...	-	...	-	...	-	...	-	...	-	...	-
...	-	...	-	...	508	...	11	...	11	...	-
...	1,266	...	-	...	16	...	-	...	-	...	-
...	3	...	-	...	-	...	-	...	-	...	-
...	847	...	194	...	1,552	...	-	...	-	...	-
...	1,436	...	945	...	3,997	...	787	...	787	...	-
...	336	...	512	...	739	...	303	...	303	...	-
...	-	...	-	...	-	...	-	...	-	...	-
...	5	...	-	...	18	...	-	...	-	...	-
...	-	...	-	...	16	...	-	...	-	...	-
...	-	...	-	...	-	...	-	...	-	...	-
...	-	...	-	...	-	...	-	...	-	...	-
...	-	...	-	...	8	...	-	...	-	...	-
...	1	...	2	...	-	...	180	...	x	...	x
...	755	...	-	...	3,983	...	-	...	-	...	-
...	2,350	...	-	...	11,550	...	2,790	...	2,790	...	-
...	-	...	-	...	126	...	-	...	-	...	-
...	24	...	-	...	44	...	-	...	-	...	-
...	-	...	-	...	107	...	-	...	-	...	-
...	848	...	4	...	912	...	-	...	-	...	-
...	78	...	-	...	1,470	...	71	...	71	...	-
...	-	...	-	...	47	...	-	...	-	...	-
...	-	...	-	...	-	...	-	...	-	...	-
...	7	...	-	...	105	...	-	...	-	...	-
...	-	...	-	...	-	...	-	...	-	...	-
...	-	...	-	...	603	...	227	...	227	...	-
...	-	...	-	...	-	...	29	...	29	...	-
...	-	...	-	...	67	...	-	...	-	...	-
...	-	...	-	...	-	...	-	...	-	...	-
...	109	...	-	...	16	...	-	...	-	...	-
...	-	...	-	...	463	...	368	...	368	...	-
...	-	...	-	...	14	...	-	...	-	...	-
...	12	...	6	...	664	...	511	...	511	...	-
...	-	...	-	...	x	...	-	...	-	...	-
...	x	...	x	...	x	...	630	...	630	...	-
...	-	...	-	...	1,708	...	-	...	-	...	-
...	11	...	-	...	95	...	-	...	-	...	-
...	-	...	-	...	28	...	-	...	-	...	-
...	-	...	35	...	-	...	-	...	-	...	-
...	x	...	x	...	-	...	-	...	-	...	-

2. 事 業 従 事 者
 ② 都 道 府 県

第7表 年間営業費用及び

区 分	事 業 所 数	事 業 所 の 年 間 営 業 費 用 (百万円)							
		計	給与支給総額	外注費	減価償却費	計	賃 借 料		
							土地・建物	計	
全 国 計	1,760	408,027	211,556	70,211	4,870	15,089	12,599	2,490	
北海道	29	2,700	1,441	409	34	73	61	12	
青森	3	547	346	87	6	29	27	2	
岩手	4	561	233	7	3	11	9	2	
宮城	14	1,743	845	372	17	53	50	3	
秋田	4	330	195	41	6	8	7	1	
山形	-	-	-	-	-	-	-	-	
福島	8	1,513	728	410	33	28	26	3	
茨城	28	8,863	5,315	608	59	106	77	29	
栃木	22	2,251	1,503	159	30	102	71	31	
群馬	18	4,598	2,378	620	63	208	140	69	
埼玉	17	1,356	998	94	27	73	56	17	
千葉	37	7,461	3,340	2,764	72	335	159	177	
東京都	213	42,362	22,811	8,521	358	1,673	1,436	238	
神奈川県	176	60,971	29,652	10,209	691	2,598	2,405	194	
新潟	11	825	486	125	18	21	15	6	
富山	21	1,558	865	162	17	28	21	6	
石川	25	4,200	2,138	1,188	68	62	46	16	
福井	4	409	297	15	47	6	3	3	
山梨	4	412	285	16	5	18	17	0	
長野	22	3,271	2,280	316	86	119	112	7	
岐阜	26	6,283	3,613	770	115	227	187	40	
静岡県	91	14,455	7,918	2,023	219	658	568	90	
愛知県	218	86,841	43,296	15,315	1,060	3,041	2,511	530	
三重	16	1,481	744	278	28	51	40	11	
滋賀	19	2,959	1,821	249	40	122	84	38	
京都	18	5,922	3,720	941	68	262	241	21	
大阪	106	17,801	8,895	3,521	211	877	618	260	
兵庫県	150	59,556	28,482	10,697	505	2,236	2,026	211	
奈良	6	791	451	155	11	41	30	12	
和歌山	2	x	x	x	x	x	x	-	
鳥取	4	204	70	64	4	10	9	0	
島根	1	x	x	-	x	x	x	-	
岡山	42	6,634	3,962	1,119	56	164	130	34	
広島	79	15,577	7,950	2,885	301	456	373	83	
山口	33	3,429	2,417	248	37	94	57	37	
徳島	1	x	x	x	x	x	x	-	
香川県	23	4,334	1,866	703	52	183	182	2	
愛媛	69	4,511	2,591	1,024	60	130	98	32	
高知	3	263	128	104	5	13	7	6	
福岡	107	11,970	6,824	1,545	172	365	197	168	
佐賀	1	x	x	-	-	-	-	-	
長崎	49	9,340	5,866	1,267	169	221	185	36	
熊本	7	2,152	1,327	171	14	78	38	40	
大分	17	1,751	1,202	161	24	55	39	16	
宮崎	4	547	259	138	6	19	16	3	
鹿児島	9	544	357	22	11	7	x	x	
沖縄	2	x	x	x	x	x	x	x	

5 人 以 上 の 部
別 統 計 表

年間営業用固定資産取得額

			事業所の営業用固定資産								
			年間取得額(百万円)								
機械・装置		その他の 営業費用	取得事業所数	計	有形固定資産						無形固定資産
情報通信機器	その他				計	機械・設備・装置		土地	建物・その他の 有形固定資産		
		情報通信機器	その他	計		情報通信機器	その他				
1,810	680	106,301	744	8,993	6,960	2,789	1,823	966	1,929	2,243	2,032
10	2	743	9	131	118	35	7	29	54	29	14
2	0	78	1	x	x	x	x	-	-	-	-
0	2	307	4	12	10	10	9	1	-	-	2
1	2	456	2	x	x	x	-	x	-	x	x
1	1	80	2	x	x	x	x	x	-	-	-
-	-	-	-	-	-	-	-	-	-	-	-
2	0	313	3	64	56	2	2	-	-	55	7
21	8	2,775	11	42	11	11	11	-	-	0	31
18	13	457	5	23	23	23	1	21	-	-	1
45	24	1,328	7	361	349	30	19	11	193	126	11
17	-	165	7	19	7	4	4	-	-	3	12
165	12	950	10	187	143	12	12	-	84	46	44
211	26	8,999	96	1,091	955	118	94	24	376	461	135
124	70	17,821	94	1,145	925	711	635	76	126	88	220
3	3	176	1	x	x	x	x	x	-	-	-
6	-	485	11	57	57	13	8	5	30	14	0
12	4	743	12	23	15	14	14	0	-	1	8
2	1	43	4	51	32	29	10	19	-	4	19
0	-	89	-	-	-	-	-	-	-	-	-
7	0	471	16	99	69	69	35	34	-	-	30
28	12	1,557	19	692	582	133	36	98	123	326	110
71	19	3,637	28	368	330	78	70	8	141	111	38
395	136	24,129	111	1,615	1,017	600	362	238	85	332	598
8	4	379	7	9	6	4	4	-	-	2	2
32	6	727	6	19	13	9	2	7	-	4	7
13	8	931	16	79	44	29	29	1	-	15	35
166	94	4,297	33	398	310	185	54	131	48	78	87
166	45	17,636	52	496	295	223	181	41	-	73	201
6	5	134	2	x	x	x	x	-	-	-	x
-	-	x	2	x	x	x	x	x	x	x	x
-	0	56	4	7	6	4	3	1	-	2	1
-	-	x	1	x	x	x	x	-	-	-	-
30	4	1,333	14	377	348	11	9	1	179	159	29
60	23	3,985	36	349	176	136	47	89	-	40	173
21	17	634	17	269	253	15	11	4	163	74	17
-	-	x	-	-	-	-	-	-	-	-	-
0	2	1,529	16	62	40	30	18	12	-	10	22
14	18	707	10	35	11	11	11	-	-	-	24
5	1	14	1	x	x	x	-	x	x	x	x
111	57	3,065	41	455	430	189	89	100	175	66	25
-	-	x	-	-	-	-	-	-	-	-	-
24	11	1,818	16	234	166	10	9	1	66	90	68
0	40	562	3	6	3	0	0	-	-	3	3
7	9	309	7	15	11	2	2	1	-	9	3
2	1	125	1	x	x	x	x	x	-	x	-
x	x	146	6	3	3	3	3	-	-	-	-
x	x	x	-	-	-	-	-	-	-	-	-

参 考

特定サービス産業実態調査規則

昭和四十九年十月五日
通商産業省令第六十七号
最終改正 平成二十六年四月二十一日
経済産業省令第二十二号

(省令の目的)

第一条 統計法（平成十九年法律第五十三号）第二条第四項に規定する基幹統計である特定サービス産業実態統計を作成するための調査（以下「特定サービス産業実態調査」という。）の施行に関しては、この省令の定めるところによる。

(調査の目的)

第二条 特定サービス産業実態調査は、サービス産業の実態を明らかにし、サービス産業に関する施策の基礎資料を得ることを目的とする。

(調査の期日)

第三条 特定サービス産業実態調査は、毎年七月一日現在によつて行う。

(調査の範囲)

第四条 特定サービス産業実態調査は、別表第一に掲げる業種に属する企業及び別表第二に掲げる業種に属する事業所のうち経済産業大臣が指定するもの（以下それぞれ「調査企業」及び「調査事業所」という。）について行う。ただし、別表第一に掲げる業種に属する企業及び別表第二に掲げる業種に属する事業所であつても、次項に規定する警戒区域等にあるもの（避難解除等区域（福島復興再生特別措置法（平成二十四年法律第二十五号）第四条第五号に規定する避難解除等区域をいう。）にあるものを除く。）については、この限りでない。

2 前項ただし書に規定する「警戒区域等」とは、東日本大震災（平成二十三年三月十一日に発生した東北地方太平洋沖地震及びこれに伴う原子力発電所の事故による災害をいう。）に関して原子力災害対策特別措置法（平成十一年法律第百五十六号）第十五条第三項又は第二十条第二項の規定により内閣総理大臣又は原子力災害対策本部長（同法第十七条第一項に規定する原子力災害対策本部長をいう。）が市町村長（特別区の長を含む。）又は都道府県知事に対して行った次の各号に掲げるいずれかの指示の対象となつた区域をいう。

- 原子力災害対策特別措置法第二十八条第二項の規定により読み替えて適用される災害対策基本法（昭和三十六年法律第二百二十三号）第六十三条第一項の規定による警戒区域の設定を行うことの指示
- 住民に対し避難のための立退きを行うことを求める指示、勧告、助言その他の行為を行うことの指示

(調査事項)

第五条 特定サービス産業実態調査は、次に掲げる事項のうち、調査企業及び調査事業所の業種及び従業者数に応じて必要なものについて行う。

- 事業所名及び所在地
- 企業名及び所在地
- 本社の所在地
- 経営組織及び資本金額又は出資金額
- 本支社別
- 事業の形態
- 会社系統
- 年間売上高
- 年間契約高及び契約件数
- 年間営業費用及び年間営業用固定資産取得額
- 従業者数
- 会員数
- 加盟店数
- 入場者数
- 施設
- 受講生数

(調査票の様式)

第六条 特定サービス産業実態調査は、調査企業及び調査事業所の業種及び従業者数に応じて経済産業大臣が定める様式による調査票（以下単に「調査票」という。）によつて行う。

2 経済産業大臣は、前項の様式を定めたときは告示する。
(報告義務)

第七条 調査事業所の管理責任者及び調査企業を代表する者（以下「報告義務者」という。）は、調査票に掲げる事項について報告しなければならない。ただし、経済産業大臣が指定する企業（以下「一括調査企業」という。）に属する調査事業所にあつては、一括調査企業を代表する者（以下「一括調査企業の報告義務者」という。）が一括して報告しなければならない。

(調査の方法)

第八条 特定サービス産業実態調査は、経済産業大臣がその報告義務者又は一括調査企業の報告義務者に配布する調査票によつて行う。

2 報告義務者又は一括調査企業の報告義務者が調査票の配布を受けなかつたときは、経済産業大臣にその旨を申し出

て、調査票の配布を受けなければならない。

第九条 報告義務者は、調査票に所定の事項を記入し、これに記名して、一部を調査期日の属する年の七月三十一日までに経済産業大臣に提出しなければならない。

2 一括調査企業の報告義務者は、調査票に所定の事項を記入し、これに記名して、一部を調査期日の属する年の八月十五日までに経済産業大臣に提出しなければならない。

3 行政手続等における情報通信の技術の利用に関する法律（平成十四年法律第五十一号）第三条第一項の規定により同項に規定する電子情報処理組織を使用して報告義務者又は一括調査企業の報告義務者が調査票を提出する場合は、経済産業省の所管する法令に係る行政手続等における情報通信の技術の利用に関する法律施行規則（平成十五年経済産業省令第八号）第三条第三項の規定は、適用しない。（フレキシブルディスクによる提出）

第十条 第九条第二項の規定による調査票の提出は、第七条ただし書の規定により報告すべきこととされている事項を調査票の様式に準ずる様式により記録したフレキシブルディスクを提出することにより行うことができる。

（フレキシブルディスクの構造）

第十条の二 前条のフレキシブルディスクは、次の各号のいずれかに該当するものでなければならない。

- 一 日本工業規格X六二二一に適合する九十ミリメートルフレキシブルディスクカートリッジ
 - 二 日本工業規格X六二二三に適合する九十ミリメートルフレキシブルディスクカートリッジ
- （フレキシブルディスクへの記録方式）

第十条の三 第十条の規定によるフレキシブルディスクへの記録は、次に掲げる方式に従ってしなければならない。

- 一 トラックフォーマットについては、前条第一号のフレキシブルディスクに記録する場合にあつては日本工業規格X六二二二に、同条第二号のフレキシブルディスクに記録する場合にあつては日本工業規格X六二二五に規定する方式
- 二 ボリューム及びファイル構成については、日本工業規格X〇六〇五に規定する方式
- 三 文字の符号化表現については、日本工業規格X〇二〇八附属書一に規定する方式

2 第十条の規定によるフレキシブルディスクへの記録は、日本工業規格X〇二〇一及びX〇二〇八に規定する図形文字並びに日本工業規格X〇二一一に規定する制御文字のうち「復帰」及び「改行」を用いてしなければならない。

（フレキシブルディスクにはり付ける書面）

第十条の四 第十条のフレキシブルディスクには、日本工業規格X六二二一又はX六二二三に規定するラベル領域に、次に掲げる事項を記載した書面をはり付けなければならない。

- 一 調査票名
 - 二 調査年
 - 三 一括調査企業名
 - 四 一括調査企業の報告義務者氏名
- （集計及び公表）

第十一条 経済産業大臣は、調査票及びフレキシブルディスクの内容を審査し、集計した上、その集計の結果を集計後、速やかに公表する。

（調査票等の保存期間）

第十二条 経済産業大臣は、調査票及びフレキシブルディスク並びに集計表を三年間保存する。

2 経済産業大臣は、調査票及びフレキシブルディスク並びに集計表の内容を記録した電磁的記録（電子的方式、磁気的方式その他人の知覚によつては認識することができない方式で作られた記録をいう。）を永年保存する。

（抄）

附 則（平成二六年四月二日経済産業省令第二二号）
（施行期日）

第一条 この省令は、公布の日から施行する。

（経過措置）

第二条 調査の期日がこの省令の施行の日前に属する特定サービス産業実態調査については、なお従前の例による。

別表第一（第四条関係）

番号	業 種	業 種 の 範 囲
一	映像情報制作・配給業	統計法第二条第九項に規定する統計基準である日本標準産業分類（以下「日本標準産業分類」という。）に掲げる小分類四一一―映像情報制作・配給業
二	音声情報制作業	日本標準産業分類に掲げる小分類四一二―音声情報制作業
三	新聞業	日本標準産業分類に掲げる小分類四一三―新聞業
四	出版業	日本標準産業分類に掲げる小分類四一四―出版業
五	映像・音声・文字情報制作に附帯するサービス業	日本標準産業分類に掲げる小分類四一六―映像・音声・文字情報制作に附帯するサービス業
六	クレジットカード業、割賦金融業	日本標準産業分類に掲げる小分類六四三―クレジットカード業、割賦金融業

別表第二（第四条関係）

番号	業 種	業 種 の 範 囲
一	ソフトウェア業	日本標準産業分類に掲げる小分類三九一―ソフトウェア業
二	情報処理・提供サービス業	日本標準産業分類に掲げる小分類三九二―情報処理・提供サービス業
三	インターネット附随サービス業	日本標準産業分類に掲げる小分類四〇一―インターネット附随サービス業
四	各種物品賃貸業	日本標準産業分類に掲げる小分類七〇一―各種物品賃貸業
五	産業用機械器具賃貸業	日本標準産業分類に掲げる小分類七〇二―産業用機械器具賃貸業
六	事務用機械器具賃貸業	日本標準産業分類に掲げる小分類七〇三―事務用機械器具賃貸業
七	自動車賃貸業	日本標準産業分類に掲げる小分類七〇四―自動車賃貸業
八	スポーツ・娯楽用品賃貸業	日本標準産業分類に掲げる小分類七〇五―スポーツ・娯楽用品賃貸業

番号	業 種	業 種 の 範 囲
九	その他の物品賃貸業	日本標準産業分類に掲げる小分類七〇九―その他の物品賃貸業
十	デザイン業	日本標準産業分類に掲げる小分類七二六―デザイン業
十一	広告業	日本標準産業分類に掲げる小分類七三一―広告業
十二	機械設計業	日本標準産業分類に掲げる小分類七四三―機械設計業
十三	計量証明業	日本標準産業分類に掲げる小分類七四五―計量証明業
十四	冠婚葬祭業	日本標準産業分類に掲げる小分類七九六―冠婚葬祭業
十五	映画館	日本標準産業分類に掲げる小分類八〇一―映画館
十六	興行場(別掲を除く)、興行団	日本標準産業分類に掲げる小分類八〇二―興行場(別掲を除く)、興行団
十七	スポーツ施設提供業	日本標準産業分類に掲げる小分類八〇四―スポーツ施設提供業
十八	公園、遊園地	日本標準産業分類に掲げる小分類八〇五―公園、遊園地
十九	学習塾	日本標準産業分類に掲げる小分類八二三―学習塾
二十	教養・技能教授業	日本標準産業分類に掲げる小分類八二四―教養・技能教授業
二十一	機械修理業(電気機械器具を除く)	日本標準産業分類に掲げる小分類九〇一―機械修理業(電気機械器具を除く)
二十二	電気機械器具修理業	日本標準産業分類に掲げる小分類九〇二―電気機械器具修理業



基幹統計
特定サービス
産業実態統計

デザイン業、機械設計業調査票

平成26年7月1日

※整理番号 ※都道府県番 ※市区町村番号 ※事業所番号

[13]

★印は記入に当たっては、別紙の「デザイン業 機械設計業調査票記入注意」を必ず読んでください。

この調査は、統計法（平成十九年法律第五十二号）に基づき基幹統計調査で、調査対象となつての事業所は報告の義務があります。

1 事業所名及び所在地
I 事業所名
II 事業所の所在地
III 本社の所在地

2 経営組織及び資本金額
I 経営組織
II 資本金額（又は出資金額）
3 本社・支社別
I 事業所の本社・支社別

4 年間売上高
I 事業所の年間売上高（消費税額を含む。）
II Iの「事業所の年間売上高（消費税額を含む。）」に占める業務別年間売上高

Table with columns for business types: デザイン業務, 機械設計業務, その他業務. Rows for annual sales in various units (兆, 千億, etc.).

「デザイン業務」、「機械設計業務」のうち、売上高が最も多い業務（＝以下、主たる業務）のみについて下記に記入してください。

上記「その他業務」に売上高の記入がある場合には、その内訳を記入してください。

III 「主たる業務」の年間売上高の業務種類別割合
Table for Design Business and Mechanical Design Business with sub-categories and percentage breakdown.

Table for other business types breakdown: 建設業務, 製造業務, 卸売・小売業務, サービス業, その他の業務.

5 年間売上高の契約先産業別割合
I 「主たる業務」の年間売上高の契約先産業別割合
Table with various industry categories like 建設業, 製造業, etc.

6 年間営業費用及び年間営業用固定資産取得額
I 事業所の年間営業費用（消費税額を含む。）
II 事業所の過去1年間における営業用固定資産取得額（消費税額を含む。）

7 従業者数
I 事業所の従業者数
II 「主たる業務」の部門別事業従事者数

備考（記入内容について特記すべき事項があれば記入してください。）
記入者（記入内容の照会に回答できる人）の部署名と氏名
報告者（代表者）の氏名



基幹統計
特定サービス
産業実態統計

平成26年特定サービス産業実態調査

デザイン業、機械設計業調査票

平成26年7月1日

※整理番号	※都道府県番	※市区町村番号	※事業所番号

[13]

★印は記入に当たっては、別紙の「デザイン業 機械設計業調査票記入注意」を必ず読んでください。
 ※印は記入しない項目は「○」を記入してください。
 ※印は記入する項目は「×」を記入してください。なお、数字は「0」を記入してください。
 ※印は記入する項目は「0」を記入してください。なお、数字は「0」を記入してください。
 ※印は記入する項目は「0」を記入してください。なお、数字は「0」を記入してください。

★この調査は、統計法（平成十九年法律第五十二号）に基づき、基幹統計調査で、調査対象となつての事業所は報告の義務があります。
 この調査票は、統計作成の目的以外には使用できません。また、調査の事務に従事する者が調査の内容を他に漏らすことは法律により厳しく禁じられております。

1 事業所名及び所在地

I 事業所名
フリガナ _____
ローマ字 _____

II 事業所の所在地
〒 _____ 電話() _____ 局 番 _____

III 本社の所在地
〒 _____ 電話() _____ 局 番 _____
(貴事業所が支社、営業所の場合には、本社の所在地を下記IIIの欄に記入してください。)

2 経営組織及び資本金額

I 経営組織
1 会社
2 会社以外の法人・団体
3 個人経営

II 資本金額(又は出資金額)
千億 百億 十億 億 千万 百万 十万 万円

3 本社・支社別

I 事業所の本社・支社別
1 単独事業所(支社、支店、営業所などを持たない事業所)
2 本 社(支社、支店、営業所などを持っている本社、本店)
3 支 社(支社、支店、営業所など)

4 年間売上高

I 事業所の年間売上高(消費税額を含む。)

事業所の年間売上高	兆	千億	百億	十億	億	千万	百万	十万	万円

注: 調査事項4~7については、貴事業所のみ数値等を記入してください。他の事業所は含みません。

II Iの「事業所の年間売上高(消費税額を含む。)」に占める業務別年間売上高

業務区分	デザイン業務										機械設計業務										その他業務									
	兆	千億	百億	十億	億	千万	百万	十万	万円	兆	千億	百億	十億	億	千万	百万	十万	万円	兆	千億	百億	十億	億	千万	百万	十万	万円			
年間売上高																														

注: 「デザイン業務」、「機械設計業務」のうち、売上高が最も多い業務(=以下、主たる業務)のみについて下記に記入してください。

上記「その他業務」に売上高の記入がある場合には、その内訳を記入してください。

III 「主たる業務」の年間売上高の業務種類別割合

業務種類区分	デザイン業務										合計
	インダストリアル	グラフィック	インテリア	パッケージ	ディスプレイ	テキスタイル、ファッション	マルチメディア	その他	合計	割合	
年間売上高	%	%	%	***%	***%	***%	***%	***%	***%	***%	100%

業務種類区分	機械設計業務					合計
	基本設計	計画設計	詳細設計	コンサルティング	その他	
年間売上高	%	%	%	***%	***%	100%

5 年間売上高の契約先産業別割合

I 「主たる業務」の年間売上高の契約先産業別割合

契約先産業区分	建設業	製造業	電気・ガス・熱供給・水道業	情報通信業	運輸業	卸売業	金融業	不動産業	学術研究・芸術・娯楽	宿泊業	生活関連サービス業	教育	サービス業	公務	同業者	その他	合計
	***%	***%	***%	***%	***%	***%	***%	***%	***%	***%	***%	***%	***%	***%	***%	***%	
年間売上高	***%	***%	***%	***%	***%	***%	***%	***%	***%	***%	***%	***%	***%	***%	***%	***%	100%

6 年間営業費用及び年間営業用固定資産取得額

I 事業所の年間営業費用(消費税額を含む。)

区分	給与支給総額										減価償却費										その他の営業費用									
	兆	千億	百億	十億	億	千万	百万	十万	万円	兆	千億	百億	十億	億	千万	百万	十万	万円	兆	千億	百億	十億	億	千万	百万	十万	万円			
外注費																														
賃借料																														
合計																														

II 事業所の過去1年間における営業用固定資産取得額(消費税額を含む。)

区分	有形固定資産										無形固定資産																
	兆	千億	百億	十億	億	千万	百万	十万	万円	兆	千億	百億	十億	億	千万	百万	十万	万円	兆	千億	百億	十億	億	千万	百万	十万	万円
機械・設備																											
合計																											

注1: 耐用年数1年以上で取得価額が10万円以上の固定資産の取得額(購入手数料を含む。)を記入してください。
 注2: 過去1年間に営業用固定資産の取得額がない場合は、合計欄に「0」を記入してください。
 注3: 「情報通信機器」とは、有線通信機器、無線通信機器、放送装置、自動交換装置、ファクシミリ、電子計算機、端末機器、補助装置、電子計算機附属機器、パソコン、CAD/CAM(コンピュータ設計・製造システム)などをいいます。

7 従業者数

I 事業所の従業者数

区分	個人業主(個人経営の事業主)及び無給の家族従業者		常用雇用者				臨時雇用者		総計		総計のほかに別経営の事業所から派遣されている人
	①	②	③	④	⑤	⑥	⑦	⑧	⑨		
男											
女											

II 「主たる業務」の部門別従業者数(別経営の事業所に派遣している人を除き、別経営の事業所から派遣されている人を含む。)

部門区分	デザイン業務										合計	機械設計業務				合計										
	管理・営業部門	インダストリアル	グラフィック	インテリア	パッケージ	ディスプレイ	テキスタイル、ファッション	マルチメディア	その他	合計		管理・営業部門	機械系	電気系	その他											
事業従業者数	***	***	***	***	***	***	***	***	***	***	***	***	***	***	***	***	***	***	***	***	***	***	***	***	***	***
うち、別経営の事業所から派遣されている人	***	***	***	***	***	***	***	***	***	***	***	***	***	***	***	***	***	***	***	***	***	***	***	***	***	***

備考(記入内容について特記すべき事項があれば記入してください。)

記入者(記入内容の照会に回答できる人)の部署名と氏名
 部署名 _____ 氏名 _____

報告者(代表者)の氏名
 氏名 _____

特定サービス産業実態調査の調査業種及び調査年次一覧（昭和48年～平成17年）

調査業種	調査年次 (和暦) (西暦)	昭和												平成																				
		48	49	50	51	52	53	54	55	56	57	58	59	60	61	62	63	元	02	03	04	05	06	07	08	09	10	11	12	13	14	15	16	17
		年	年	年	年	年	年	年	年	年	年	年	年	年	年	年	年	年	年	年	年	年	年	年	年	年	年	年	年	年	年	年	年	年
1 物品賃貸業	ビ	○	○	○	○	○	○	○	○	○	○	○	○	○	○	○	○	○	○	○	○	○	○	○	○	○	○	○	○	○	○	○	○	
2 情報サービス業	ビ	○	○	○	○	○	○	○	○	○	○	○	○	○	○	○	○	○	○	○	○	○	○	○	○	○	○	○	○	○	○	○	○	
3 広告業	ビ	○	○	○	○	○	○	○	○	○	○	○	○	○	○	○	○	○	○	○	○	○	○	○	○	○	○	○	○	○	○	○	○	
4 エンジニアリング業	ビ								☆		△	△	△					○	○	○	○	○	○	○	○	○	○	○	○	○	○	○		
5 デザイン業	ビ	○	○				△		△		△						△	△		△		△		△		△		△		△		△		
6 機械設計業	ビ									☆							△		△		△		△		△	△		△		△		△		
7 環境計量証明業	ビ				△	△		△		△		△															△		△		△			
8 ディ스플레이業	ビ							☆				△					△		△		△		△		△		△		△		△			
9 研究開発支援検査分析業	ビ																			☆						△		△		△		△		
10 テレマーケティング業	ビ																									☆	△		△		△			
11 コンサルタント業	ビ	○	○				△			△																								
12 トレーディングスタンプ業	ビ						☆																											
13 複写業	ビ																			☆														
14 映画館	娛		△	△			△											△		△		△				△		△		△		△		
15 ゴルフ場	娛		△	△			△					△		△				△	△	△		△				△		△		△		△		
16 テニスコート(テニス練習場を含む。)	娛						☆										△		△		△		△		△		△		△		△			
17 ボウリング場	娛						☆						△						△		△		△		△		△		△		△			
18 遊園地・テーマパーク	娛											☆								△		△		△		△		△		△		△		
19 ゴルフ練習場	娛																☆		△		△		△		△		△		△		△			
20 劇場(貸しホールを含む。)	娛																			☆							△		△		△			
21 映画制作・配給業、ビデオ発売業	娛																								☆		△		△		△			
22 貸自転車業	娛												☆																					
23 リゾートクラブ	娛																			☆														
24 クレジットカード業	教						☆				△					△	△	○	○	○	○	○	○	○	○	○	○	○	○	○	○	○		
25 葬儀業	教												☆																△		△			
26 フィットネスクラブ	教																☆		△		△		△		△		△		△		△			
27 カルチャーセンター	教																			☆								△		△		△		
28 結婚式場業	教																				☆							△		△		△		
29 外国語会話教室	教																					☆						△		△		△		
30 エステティック業	教																												☆		△			
31 新聞業、出版業	教																															☆		
調査業種数		5	5	5	5	4	4	7	7	5	5	5	5	6	7	5	5	5	8	9	10	10	9	9	9	10	9	9	10	10	9	10	10	9
調査スキーム		毎年調査3業種 + 周期(2年連続) 調査業種						毎年調査3業種 + 3年周期調査業種(ローテーション業種) + 新規調査業種						毎年調査5業種 + 3年周期調査3~4業種 + 新規調査1~2業種						毎年調査2業種 + 原則カテゴリー別に 3年周期調査														

注: 1.昭和48年～昭和53年調査までの○印は毎年調査業種、△印は2年連続調査業種を表す。また、昭和54年調査以降の○印は毎年調査業種、△印は周期調査業種、☆印は新規調査業種を表す。
 2.昭和48年～昭和53年調査までの娯楽関連産業のうち、「テニスコート(テニス練習場を含む。)」は平成11年調査まではテニスコートのみ調査である。
 3.平成12年～平成17年調査までの調査スキームは、3区分のカテゴリー(ビ:ビジネス支援産業、娛:娯楽関連産業、教:教養・生活関連産業)により実施した。なお、ビジネス支援産業のうち、「物品賃貸業」、「情報サービス業」は平成13年調査から対象範囲を従来の市部から全国へ拡大した。
 4.平成17年調査までは、「映画制作・配給業、ビデオ発売業」、「エンジニアリング業」、「クレジットカード業」、「外国語会話教室」、「新聞業、出版業」は企業(本社)を対象とし、それ以外は事業所を対象としている。

特定サービス産業実態調査の調査業種及び調査年次一覧（平成18年～26年）

調査年次 (和暦)		平成									
		18年	19	20	21	22	23	24	25	26	
調査業種 (西暦)		06	07	08	09	10	11	12	13	14	
		1	ソフトウェア業	☆	○	○	○	○	平成24年2月1日に実施された「平成24年経済センサス―活動調査」の中で、必要事項を把握することとして中止		○
2	情報処理・提供サービス業	☆	○	○	○	○		○		○	
3	インターネット附随サービス業			☆	○	○		○		○	
4	映像情報制作・配給業		☆	○	○	○		○		○	
5	音声情報制作業			☆	○	○		○		○	
6	新聞業			☆	○	○		○		○	
7	出版業			☆	○	○		○		○	
8	映像・音声・文字情報制作に附帯するサービス業			☆	○	○		○		○	
9	クレジットカード業、割賦金融業		☆	○	○	○		○		○	
10	各種物品賃貸業	☆	○	○	○	○		○		○	
11	産業用機械器具賃貸業	☆	○	○	○	○		○		○	
12	事務用機械器具賃貸業	☆	○	○	○	○		○		○	
13	自動車賃貸業			☆	○	○		○		○	
14	スポーツ・娯楽用品賃貸業			☆	○	○		○		○	
15	その他の物品賃貸業			☆	○	○		○		○	
(平成19年まで)		(20年以降)									
16	広告代理業	☆	○	○	○	○		○	○		
17	その他の広告業	☆	○								
18	デザイン・機械設計業		☆	○	○	○		○	○		
	18	機械設計業		○	○	○		○	○		
19	計量証明業		☆	○	○	○		○	○		
20	機械修理業(電気機械器具を除く)			☆	○	○		○	○		
21	電気機械器具修理業			☆	○	○		○	○		
22	冠婚葬祭業				☆	○		○	○		
23	映画館				☆	○		○	○		
24	興行場、興行団				☆	○		○	○		
25	スポーツ施設提供業				☆	○		○	○		
26	公園、遊園地・テーマパーク				☆	○		○	○		
27	学習塾				☆	○		○	○		
28	教養・技能教授業				☆	○		○	○		
調査業種数		7	11	21	28	28		28	28		
調査スキーム		毎年調査				毎年調査(標本調査)					

注: 5.平成18年調査からは、①調査対象名簿を業界団体等から事業所・企業統計調査名簿(総務省)へ変更(アクティビティベースから産業格付ベースへ変更)、②調査対象業種の毎年調査化、③調査対象業種の産業分類レベルを日本標準産業分類小分類に統一するなどの改正を実施した。

6.平成18年調査からは、「映像情報制作・配給業」、「音声情報制作業」、「映像・音声・文字情報制作に附帯するサービス業」、「新聞業」、「出版業」、「クレジットカード業、割賦金融業」は企業(本社)を対象とし、それ以外は事業所を対象としている。

7.平成19年11月に日本標準産業分類の改正が行われたため、平成20年調査からは改正産業分類により調査を実施した。

8.平成21年調査からは、調査客体への負担軽減、調査資源の効率化の観点から、母集団数が小規模な業種を除き、標本調査を導入した。



政府統計