

平成26年

特定サービス産業実態調査報告書

計量証明業編

平成27年9月

経済産業省大臣官房調査統計グループ

序

経済産業省では、サービス産業の実態を明らかにすることを目的に、統計法に基づく基幹統計調査として、毎年「特定サービス産業実態調査」を実施し、その調査結果を報告書として公表しております。

特定サービス産業実態調査は、平成18年調査からサービス統計の整備・拡充を図っており、平成19年以降順次調査対象業種を拡大し、平成21年調査からは対事業所サービス業21業種、対個人サービス業7業種の計28業種について調査を実施しています。

本報告書は、平成26年7月1日現在で実施した特定サービス産業実態調査の結果を取りまとめたものです。

本報告書が行政上の基礎資料として利用されるのみならず、関連業界の経営上の参考資料等として広く国民の皆様に御活用いただければ幸いに存じます。

最後に、特定サービス産業実態調査の実施に当たり、多大なる御協力をいただきました全国の企業及び事業所の方々に対し深く感謝申し上げます。

平成27年9月

経済産業省大臣官房審議官

調査統計グループ長

吉村 忠幸

目 次

序	
利用上の注意	1
調査対象及び調査事項	9
概況	14

統 計 表

計量証明業

① 総合統計表

第 1 表	事業所数、従業者数、事業従事者数、年間売上高、 1 事業所当たり及び1人当たりの年間売上高	32
第 2 表	業務（主業、従業）別の年間売上高	34
第 3 表	経営組織別の事業所数、従業者数及び年間売上高	36
第 4 表	資本金規模別の事業所数、従業者数及び年間売上高	38
第5－1表	従業者規模別の事業所数、従業者数及び年間売上高	42
第5－2表	計量証明業務の事業従事者規模別の事業所数、従業者数及び年間売上高	46
第 6 表	専業割合（事業所の年間売上高に占める計量証明業務の年間売上高割合） 別の事業所数、従業者数及び年間売上高	50
第 7 表	年間売上高規模別の事業所数、従業者数及び年間売上高	52
第 8 表	雇用形態別の男女別の従業者数、別経営の事業所から派遣されている人及び 計量証明業務の部門別事業従事者数	56
第 9 表	計量証明業務の業務種類別の該当事業所数及び年間売上高	60
第 10 表	計量証明業務の契約先産業別の該当事業所数及び年間売上高	64
第 11 表	年間営業費用及び年間営業用固定資産取得額	68

② 都道府県別統計表

第 1 表	事業所数、従業者数、事業従事者数、年間売上高、 1 事業所当たり及び1人当たりの年間売上高	72
第 2 表	業務（主業、従業）別の年間売上高	74
第 3 表	経営組織別の事業所数、従業者数及び年間売上高	76
第 4 表	資本金規模別の事業所数、従業者数及び年間売上高	78
第5－1表	従業者規模別の事業所数、従業者数及び年間売上高	82
第5－2表	計量証明業務の事業従事者規模別の事業所数、従業者数及び年間売上高	86
第 6 表	専業割合（事業所の年間売上高に占める計量証明業務の年間売上高割合） 別の事業所数、従業者数及び年間売上高	90
第 7 表	年間売上高規模別の事業所数、従業者数及び年間売上高	92
第 8 表	雇用形態別の男女別の従業者数、別経営の事業所から派遣されている人及び 計量証明業務の部門別事業従事者数	96
第 9 表	計量証明業務の業務種類別の該当事業所数及び年間売上高	100
第 10 表	計量証明業務の契約先産業別の該当事業所数及び年間売上高	104
第 11 表	年間営業費用及び年間営業用固定資産取得額	108

参考

特定サービス産業実態調査規則	112
平成26年 計量証明業調査票	116
特定サービス産業実態調査の調査業種及び調査年次一覧	117

利用上の注意

I. 調査の概要

1. 調査の目的

特定サービス産業実態調査は、サービス産業の実態を明らかにし、サービス産業に関する施策の基礎資料を得ることを目的とする。

2. 調査の根拠

特定サービス産業実態調査は、統計法(平成19年法律第53号)に基づく基幹統計調査として、特定サービス産業実態調査規則(昭和49年通商産業省令第67号)によって実施される。

なお、特定サービス産業実態調査規則及び調査票様式を参考として掲載している。

3. 調査の期日

平成26年特定サービス産業実態調査は、平成26年7月1日現在で実施した。

なお、年間売上高等調査事項の調査対象期間は、原則、平成25年1月1日から12月31日までの1年間である。

4. 調査の範囲

特定サービス産業実態調査の範囲は、日本標準産業分類(平成25年総務省告示第405号)に掲げる「大分類Gー情報通信業」、「大分類Jー金融業、保険業」、「大分類Kー不動産業、物品賃貸業」、「大分類Lー学術研究、専門・技術サービス業」、「大分類Nー生活関連サービス業、娯楽業」、「大分類Oー教育、学習支援業」及び「大分類Rーサービス業(他に分類されないもの)」に属する小分類のうち、主として経済産業省所管の小分類である。平成26年は、次に掲げる28業種の小分類について当該業務(事業)を主業として営む事業所(一部業種は企業)を対象に調査を行った。

平成26年 特定サービス産業実態調査の調査業種及び調査対象の範囲

(1) 対事業所サービス業(21業種)

調査業種	調査対象の範囲
ソフトウェア業	日本標準産業分類に掲げる小分類 391ーソフトウェア業に属する業務を主業として営む事業所
情報処理・提供サービス業	日本標準産業分類に掲げる小分類 392ー情報処理・提供サービス業に属する業務を主業として営む事業所
インターネット附随サービス業	日本標準産業分類に掲げる小分類 401ーインターネット附随サービス業に属する業務を主業として営む事業所
映像情報制作・配給業	日本標準産業分類に掲げる小分類 411ー映像情報制作・配給業に属する業務を主業として営む企業
音声情報制作業	日本標準産業分類に掲げる小分類 412ー音声情報制作業に属する業務を主業として営む企業
新聞業	日本標準産業分類に掲げる小分類 413ー新聞業に属する業務を主業として営む企業
出版業	日本標準産業分類に掲げる小分類 414ー出版業に属する業務を主業として営む企業
映像・音声・文字情報制作に附帯するサービス業	日本標準産業分類に掲げる小分類 416ー映像・音声・文字情報制作に附帯するサービス業に属する業務を主業として営む企業

調査業種	調査対象の範囲
クレジットカード業、 割賦金融業	日本標準産業分類に掲げる小分類 643－クレジットカード業、割賦金融業に属する業務を主業として営む企業
各種物品賃貸業	日本標準産業分類に掲げる小分類 701－各種物品賃貸業に属する業務を主業として営む事業所
産業用機械器具賃貸業	日本標準産業分類に掲げる小分類 702－産業用機械器具賃貸業に属する業務を主業として営む事業所
事務用機械器具賃貸業	日本標準産業分類に掲げる小分類 703－事務用機械器具賃貸業に属する業務を主業として営む事業所
自動車賃貸業	日本標準産業分類に掲げる小分類 704－自動車賃貸業に属する業務を主業として営む事業所
スポーツ・娯楽用品賃貸業	日本標準産業分類に掲げる小分類 705－スポーツ・娯楽用品賃貸業に属する業務を主業として営む事業所
その他の物品賃貸業	日本標準産業分類に掲げる小分類 709－その他の物品賃貸業に属する業務を主業として営む事業所
デザイン業	日本標準産業分類に掲げる小分類 726－デザイン業に属する業務を主業として営む事業所
広告業	日本標準産業分類に掲げる小分類 731－広告業に属する業務を主業として営む事業所
機械設計業	日本標準産業分類に掲げる小分類 743－機械設計業に属する業務を主業として営む事業所
計量証明業	日本標準産業分類に掲げる小分類 745－計量証明業に属する業務を主業として営む事業所
機械修理業 (電気機械器具を除く)	日本標準産業分類に掲げる小分類 901－機械修理業(電気機械器具を除く)に属する業務を主業として営む事業所
電気機械器具修理業	日本標準産業分類に掲げる小分類 902－電気機械器具修理業に属する業務を主業として営む事業所

(2) 対個人サービス業(7業種)

調査業種	調査対象の範囲
冠婚葬祭業	日本標準産業分類に掲げる小分類 796－冠婚葬祭業に属する業務を主業として営む事業所
映画館	日本標準産業分類に掲げる小分類 801－映画館に属する業務を主業として営む事業所
興行場，興行団	日本標準産業分類に掲げる小分類 802－興行場(別掲を除く)，興行団に属する業務を主業として営む事業所
スポーツ施設提供業	日本標準産業分類に掲げる小分類 804－スポーツ施設提供業に属する業務を主業として営む事業所
公園，遊園地・テーマパーク	日本標準産業分類に掲げる小分類 805－公園，遊園地に属する業務を主業として営む事業所
学習塾	日本標準産業分類に掲げる小分類 823－学習塾に属する業務を主業として営む事業所
教養・技能教授業	日本標準産業分類に掲げる小分類 824－教養・技能教授業に属する業務を主業として営む事業所

5. 調査方法及び経路

(1) 都道府県経由の調査

経済産業省が調査を委託した、特定サービス産業実態調査実施事務局が、郵送により調査票の配布及び収集を行った。

(2) 調査経路

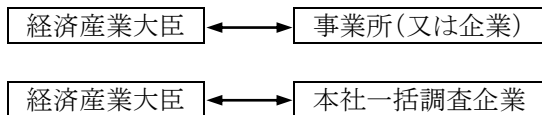

※ 本社一括調査は、調査対象事業所を有する企業本社へ対象となった傘下事業所の調査票を郵送。

6. 調査票の種類及び調査内容

平成 26 年調査は、19 種類の調査票(①「ソフトウェア業、情報処理・提供サービス業及びインターネット附随サービス業調査票」、②「映像情報制作・配給業調査票」、③「音声情報制作業調査票」、④「新聞業調査票」、⑤「出版業調査票」、⑥「映像・音声・文字情報制作に付随するサービス業調査票」、⑦「クレジットカード業、割賦金融業調査票」、⑧「物品賃貸業調査票(各種物品賃貸業、産業用機械器具賃貸業、事務用機械器具賃貸業、自動車賃貸業、スポーツ・娯楽用品賃貸業、その他の物品賃貸業)」、⑨「デザイン業、機械設計業調査票」、⑩「広告業調査票」、⑪「計量証明業調査票」、⑫「冠婚葬祭業調査票」、⑬「映画館調査票」、⑭「興行場、興行団調査票」、⑮「スポーツ施設提供業調査票」、⑯「公園、遊園地・テーマパーク調査票」、⑰「学習塾調査票」、⑱「教養・技能教授業調査票」、⑲「機械修理業、電気機械器具修理業調査票」)を用いて、経営組織、従業者数、年間売上高及び営業費用等の調査を行った。

また、標本調査業種(「7. 標本設計及び抽出方法」の(2)を参照)については、事業従事者数(又は常用雇用者数)が 4 人以下の事業所は調査項目を簡素化した簡易票で調査を行った。

7. 標本設計及び抽出方法

(1) 母集団名簿

平成 24 年経済センサス-活動調査を用い、かつ、特定サービス産業実態調査から得られる最新情報(廃業、対象外、主業変更等)を反映した。

(2) 標本設計を行う業種の選定

調査客体への負担軽減、調査資源の効率化の観点から、28 業種のすべてについて、標本設計を行ったが、母集団数が少ない業種については、全数調査とした。

【全数調査とした業種(7 業種)】

「音声情報制作業」、「クレジットカード業、割賦金融業」、「事務用機械器具賃貸業」、「スポーツ・娯楽用品賃貸業」、「計量証明業」、「映画館」、「公園、遊園地・テーマパーク」

(3) 抽出方法

① 層化及び抽出の考え方

業種別・事業従事者規模別・都道府県別に層化抽出した。なお、企業単位の業種については、業種別・常用雇用者規模別・都道府県別に層化抽出した。

基準変数は、原則、売上高とした。ただし、売上高が把握できない場合は、事業従事者数(又は常用雇用者数)とした。

② 配分方法

全国計の業種ごとに基準変数に対する標準誤差率が 2.0%以下になるよう標本数を計算した。この標本数を事業従事者規模別(又は常用雇用者規模別)にネイマン配分した後、都道府県別に比例配分した。

層ごとに抽出率が 50%を超える層にあっては、悉皆層と設定した。この場合にあって、各業種の事業従事者 100 人以上の層は抽出率に依存することなく悉皆層と設定した(中小企業基本法の考え方を踏まえて設定)。その後、抽出層の標本数を再計算し、層ごとの最低標本数を「2」と設定し、標本数を追加した。

【層の区分】

事業従事者規模別(又は常用雇用者規模別)の層は以下の区分とした。

- 1; 4 人以下、2; 5 人～9 人、3; 10 人～29 人、4; 30 人～49 人、5; 50 人～99 人、
6; 100 人～299 人、7; 300 人～499 人、8; 500 人以上

※業種によっては、300 人以上を1つの層と設定。

(4) 都道府県別の標準誤差率の改善

都道府県ごとに基準変数に対する標準誤差率が 20%以内になるよう標本数を追加し、業種別・事業従事者規模別(又は常用雇用者規模別)・都道府県別に、事業所(又は企業)数により比例配分した。

(5) 回収率を勘案した標本数の設定

(4)までに算出した標本数に、過去の都道府県別の回収率の逆数を乗じ、抽出層の標本数を追加した。

(6) 標準誤差率は、次の式による。

$$\text{標準誤差}^2 = \sum_{i=1}^L \left\{ \frac{\text{標準偏差}^2}{\text{標本数}i} \right\} \times \left\{ \frac{(\text{母集団数}i - \text{標本数}i)}{(\text{母集団数}i - 1)} \right\} \times \left\{ \frac{\text{母集団数}i^2}{\text{母集団数}^2} \right\}$$

標準誤差率 = 標準誤差 / 平均

標準偏差 i : 第 i 層の売上高(※)の標準偏差 平均 : 売上高(※)の平均

標本数 i : 第 i 層の標本数 母集団数 i : 第 i 層の母集団数

L : 層の総数

※ 業種ごとに平成 25 年特定サービス産業実態調査の結果を利用。

8. 推計方法

・標本調査業種

標本調査業種の母集団推計は、調査結果を基に業種別・事業従事者規模別(又は常用雇用者規模別)・都道府県別の層ごとに以下により行った。

(1) 調査結果に基づく抽出率の設定

- ①母集団数は、抽出時の母集団に調査時の廃業、対象外等を反映した数による。
- ②有効回答数は、集計事業所(企業)数である。
- ③各層(事前の層)の抽出率の計算

$$\text{各層の抽出率} = \frac{\text{当該層の有効回答数}}{\text{当該層の母集団数}}$$

(2) 個票の拡大推計(事前の層)

個票の拡大推計は、各個票(有効回答)の標本抽出時の層による。

したがって、調査の結果、業種、事業従事者規模(又は常用雇用者規模)、都道府県のいずれかの区分が移動した場合でも、標本抽出時の業種、事業従事者規模(又は常用雇用者規模)、都道府県の区分(事前の層)で拡大推計を行った。

$$\text{各個票の拡大推計値} = 1 / \text{当該層の抽出率} \times \text{当該層の個票データ}$$

・全数調査業種

全数調査業種の未回収事業所(又は企業)の補完は、各調査事項の業種別・事業従事者規模別(又は常用雇用者規模別)・都道府県別の平均値(又は全国平均値)により行った。

9. 調査結果の概要

(1) 調査の回答状況

①業種別の回答状況(標本調査業種)

調査業種	標本数	回答数	回答率	有効回答数	有効回答率
			(%)		(%)
合計 (21業種)	45,514	37,550	82.5	37,471	82.3
ソフトウェア業	2,734	2,424	88.7	2,419	88.5
情報処理・提供サービス業	1,855	1,662	89.6	1,658	89.4
インターネット附随サービス業	810	528	65.2	527	65.1
映像情報制作・配給業	943	745	79.0	739	78.4
新聞業	425	380	89.4	379	89.2
出版業	635	498	78.4	498	78.4
映像・音声・文字情報制作に附随するサービス業	362	281	77.6	279	77.1
各種物品賃貸業	827	806	97.5	804	97.2
産業用機械器具賃貸業	4,434	3,395	76.6	3,375	76.1
自動車賃貸業	1,562	1,274	81.6	1,269	81.2
その他の物品賃貸業	2,774	2,090	75.3	2,085	75.2
デザイン業	2,463	1,987	80.7	1,986	80.6
広告業	1,673	1,428	85.4	1,428	85.4
機械設計業	954	858	89.9	855	89.6
機械修理業(電気機械器具を除く)	2,578	2,144	83.2	2,143	83.1
電気機械器具修理業	2,210	1,898	85.9	1,898	85.9
冠婚葬祭業	2,303	1,916	83.2	1,916	83.2
興行場, 興行団	866	671	77.5	670	77.4
スポーツ施設提供業	2,842	2,393	84.2	2,392	84.2
学習塾	6,465	5,400	83.5	5,400	83.5
教養・技能教授業	5,799	4,772	82.3	4,751	81.9

(注) 標本数、回答数、有効回答数は、廃業、転業及び休業事業所(企業)を含まない。

②業種別の回答状況(全数調査業種)

調査業種	調査対象数	調査票回収数	回収率	集計事業所数	有効回答率
			(%)		(%)
合計 (7業種)	2,854	2,351	82.4	2,318	81.2
音声情報制作業	353	221	62.6	221	62.6
クレジットカード業, 割賦金融業	217	211	97.2	211	97.2
事務用機械器具賃貸業	370	308	83.2	306	82.7
スポーツ・娯楽用品賃貸業	374	242	64.7	238	63.6
計量証明業	848	759	89.5	754	88.9
映画館	540	475	88.0	458	84.8
公園, 遊園地・テーマパーク	152	135	88.8	130	85.5

(注) 調査対象数、回答数、有効回答数は、廃業、転業及び休業事業所(企業)を含まない。

(2) 調査結果の評価

①評価方法

調査結果の評価は、売上高(事業所全体の年間売上高又は企業全体の年間売上高)の達成精度(標準誤差率)を基に行った。

なお、売上高の標準誤差率は、次の式により算出した。

$$\text{標準誤差}^2 = \left\{ \sum_{i=1}^L (\text{標準偏差}^2 / \text{標本数}i) \times \text{母集団数}i \times (\text{母集団数}i - \text{標本数}i) \right\} / \text{母集団数}^2$$

標準誤差率 = 標準誤差 / 平均 標準偏差i : 第i層の売上高の標準偏差 平均 : 売上高の平均

標本数i : 第i層の標本数 母集団数i : 第i層の母集団数 L : 層の総数

②達成精度(標準誤差率)

調査業種	売上高		
	平均(万円)	標準偏差	標準誤差率
ソフトウェア業	62,383	141,281	0.019
情報処理・提供サービス業	43,441	60,869	0.024
インターネット附随サービス業	57,898	108,453	0.068
映像情報制作・配給業	38,998	44,218	0.027
新聞業	275,247	272,111	0.002
出版業	56,418	69,144	0.035
映像・音声・文字情報制作に附随するサービス業	11,256	6,942	0.027
各種物品賃貸業	377,136	394,803	0.049
産業用機械器具賃貸業	36,443	51,117	0.023
自動車賃貸業	31,271	43,480	0.022
その他の物品賃貸業	16,582	35,604	0.040
デザイン業	3,983	3,387	0.013
広告業	88,973	124,324	0.016
機械設計業	7,895	5,692	0.016
機械修理業(電気機械器具を除く)	17,338	16,952	0.016
電気機械器具修理業	16,911	18,251	0.015
冠婚葬祭業	23,172	21,623	0.018
興行場, 興行団	39,091	58,244	0.035
スポーツ施設提供業	15,005	14,426	0.016
学習塾	1,910	2,381	0.015
教養・技能教授業	1,173	2,021	0.023

10. 概況及び統計表について

(1) 統計表の種類について

統計表について、平成 21 年調査より標本抽出を導入したことに伴い、事業従事者(又は常用雇用者)4 人以下の事業所を簡易票で調査を行う業種は、事業従事者数(又は常用雇用者数)により集計事項が異なることから、以下の構成とした。

・全規模の部

通常票、簡易票で調査している項目について集計した。

・事業従事者(又は常用雇用者)5人以上の部

通常票で調査している項目について集計した。

(2) 公表数値について

- ・標本調査で実施した業種の場合、拡大推計して集計後に四捨五入をしているため、総計と内訳の合計とが一致しない場合がある。
- ・全数調査で実施した業種の場合であっても、回収出来ない事業所(又は企業)の数値(欠測値)については、欠測値の補完を行い集計後に四捨五入をしているため、総計と内訳の合計とが一致しない場合がある。
- ・単位当たり換算の値は、各数値に単位以下の数値を有しているため、公表値から求めても一致しない場合がある。

(3) 記号及び注記について

- ・「-」は該当数値なし、「0」は単位未満、「▲」は数値がマイナスであることを表している。
なお、「…」は、回収標本数が少ないために表章できない項目を表している。
- ・「x」は、1 又は 2 である事業所(又は企業)に関する数値で、これをそのまま掲げると個々の報告者の秘密が漏れるおそれがあるため、数値を秘匿した箇所である。また、3 以上の事業所(又は企業)に関する数値であっても、1 又は 2 の事業所(又は企業)の数値が合計との差引きで判明する箇所は、「x」で表した。
- ・「該当事業所(又は企業)数」は、当該項目に記載のあった事業所(又は企業)数をいい、調査事業所(又は企業)の内数を示す。
- ・「事業従事者数(又は常用雇用者数)」は、事業所(又は企業)の従業者数計から別経営の事業所(又は企業)に派遣されている人を除き、別経営の事業所(又は企業)から派遣されている人を加えたものである。

11. 過去の調査結果との比較について

- (1) 平成 21 年調査より標本調査の導入及び未回収事業所の推計を行っていることから、平成 20 年以前の特定サービス産業実態調査結果との単純比較はできない。
- (2) また、平成 26 年調査では、標本調査の母集団を変更したため、前回比較をする場合に注意が必要である。
- ① 標本調査:平成 21 年調査より標本調査として実施
 - ② 母集団名簿:
 - ・平成 21 年、22 年調査:平成 18 年事業所・企業統計調査
 - ・平成 25 年調査 :平成 21 年経済センサス-基礎調査
 - ・平成 26 年調査 :平成 24 年経済センサス-活動調査
 - ③ 業種分類:日本標準産業分類の小分類
 - ④ 業種格付:主業格付(事業所・企業を最も売上高の大きい業種に格付して調査)
 - ⑤ 調査実施年:毎年調査(ただし、経済センサス-活動調査の実施年は中止)
 - ⑥ 調査時期:
 - ・平成 21 年、22 年調査:11 月
 - ・平成 25 年、26 年調査: 7 月

平成 21 年調査以降の特定サービス産業実態調査の枠組み

	標本調査(一部業種は全数調査)					
	21年	22年	23年	24年	25年	26年
調査名	平成21年 特定サービス産業 実態調査	平成22年 特定サービス産業 実態調査	平成24年 経済センサス- 活動調査 との重複を 避けるため 中止		平成25年 特定サービス産業 実態調査	平成26年 特定サービス産業 実態調査
実施年月	21年11月	22年11月			25年7月	26年7月
売上高等の 対象期間	20年11月1日～ 21年10月31日	21年11月1日～ 22年10月31日			24年1月～12月	25年1月～12月
母集団	平成18年 事業所・企業統計調査				平成21年 経済センサス- 基礎調査	平成24年 経済センサス- 活動調査

「平成 21 年経済センサス-基礎調査」と「事業所・企業統計調査」を比較する場合の留意事項

平成 21 年経済センサス-基礎調査は、我が国の事業所及び企業を対象に新しく創設した調査です。事業所・企業統計調査(平成 18 年まで実施)と調査の対象は同様ですが、調査手法が以下の点において異なることから、平成 18 年事業所・企業統計調査との差数が全て増加・減少を示すものではありません。

- ・商業・法人登記等の行政記録の活用
- ・会社(外国の会社を除く)、会社以外の法人及び個人経営の事業所の本社等において、当該本社等の事業主が当該支所等の分も一括して報告する「本社等一括調査」の導入 等

よって、統計表の時系列比較を行っておりません。その点を十分にご留意願います。

資料:平成 21 年経済センサス-基礎調査報告書(総務省)

II. その他の注意事項

- この統計表に掲載された**数値を他に転載する場合は、「平成 26 年特定サービス産業実態調査報告書(経済産業省)」**による旨を明記してください。
- この統計表に関する質問は、下記宛にお願いします。

経済産業省 大臣官房 調査統計グループ 構造統計室

住 所 〒100-8902 東京都千代田区霞が関 1 丁目 3 番 1 号

電 話 03(3501)0327 (ダイヤルイン)

e-mail qqcebd@meti.go.jp

本書に記載されている内容は、経済産業省のホームページにも掲載されています。
統計情報アクセス用URL <http://www.meti.go.jp/statistics/index.html>

調査対象及び調査事項

計量証明業について

1. 調査対象

計量証明業の調査対象は、主として委託を受けて以下の業務を営む事業所である。

- ①貨物の質量、体積などを計量し、その結果の証明(証明行為の形式は問わない。以下同じ)を行う業務(一般計量証明業務)
- ②環境の状態に対して、大気・水質・土壌の濃度、騒音・振動レベルなどを計量し、その結果の証明を行う業務(環境計量証明業務)
- ③一般計量証明業務及び環境計量証明業務以外で、貨物以外の質量などの計量証明、環境以外の濃度などの計量証明を行う業務(その他の計量証明業務)

ただし、次のような業務を行う事業所は調査の対象としていない。

- ①自企業内の測定分析のみを行う事業所
- ②船積貨物の積込・陸揚にかかわる検数・鑑定・検量を行う事業所

2. 調査事項

- (1) **事業所数**は、調査結果(平成26年7月1日現在)の母集団数である。

事業所のうち、「**単独事業所**」とは、他の場所に同一経営の本社・本店や支社・支店、営業所などを持たない事業所。「**本社**」とは、他の場所に同一経営の支社・支店、営業所などがあり、それらのすべてを統括している本社・本店の事業所。「**支社**」とは、他の場所にある同一経営の本社・本店の統括を受けている支社・支店、営業所などの事業所。

なお、**該当事業所数**とは、当該項目に記載のあった事業所数をいい、集計事業所数の内数である。したがって、ある調査事項によっては、複数の項目に記載している事業所が存在しているため事業所数を「該当事業所数」で表記している。

- (2) **経営組織別**は、法律の規定により法人格を認められて事業を営むものうち、株式会社、有限会社、合同会社、合資会社及び合名会社は「**会社**」、前記以外のものは「**会社以外の法人・団体**」(外国に本社・本店がある外国の会社を含む。)である。また、「**個人経営**」は個人で事業を営んでいるものである(個人による共同経営の場合を含む。)
- (3) **資本金額(又は出資金額)**は、平成26年7月1日現在で払込済みの資本金又は出資金の額。
- (4) **従業者数**は、平成26年7月1日現在の数値。

①**従業者数**とは、事業所に所属している者で、当該業務(計量証明業務をいう。)以外の業務の従業者及び他の会社(企業)など別経営の事業所へ出向・派遣している者又は下請けとして他の会社など別経営の事業所で働いている者(送出者)を含み、他の会社など別経営の事業所から出向・派遣されている者又は下請けとして他の会社など別経営の事業所からきて働いている者(受入者)を含まない。

雇用形態別項目区分は、以下のとおりである。

ア「**個人業主(個人経営の事業主)及び無給の家族従業者**」、「**有給役員**」、「**常用雇用者**」、「**臨時雇用者**」

a「**個人業主(個人経営の事業主)及び無給の家族従業者**」のうち、「**個人業主(個人経営の事業主)**」とは、個人経営の事業主(共同経営者を含む。)で、実際にこの事業所に従事している者。**無給の家族従業者**とは、個人業主の家族で、賃金、給与を受けずに事業所の業務に常時従事している者。

b「**有給役員**」とは、経営組織が「**会社**」、「**会社以外の法人・団体**」の役員(常勤、非常勤を問わない)で報酬や給与を受けている者。

c **常用雇用者**とは、「一定の期間を定めずに雇用されている者、又は1か月を超える期間を定めて雇用されている者」又は「平成 26 年 5 月と 6 月にそれぞれ 18 日以上働き、平成 26 年 7 月 1 日現在も雇用されている者」で「一般に正社員、正職員と呼ばれている者」、「パート・アルバイトなど」に区分される。

・「一般に正社員、正職員と呼ばれている人」とは、常用雇用者のうち、一般に正社員、正職員と呼ばれている者。

・「パート・アルバイトなど」とは、「一般に正社員、正職員などと呼ばれている人」以外で「嘱託」、「パート」、「アルバイト」又はそれに近い名称で呼ばれている者。契約社員もここに含まれる。

・「就業時間換算雇用者数」とは、「パート・アルバイトなど」に記入した従業者全員の総労働時間(1週間分)を所定労働時間(1週間分)で除して算出した人数。

d **「臨時雇用者」**とは、常用雇用者以外の雇用者で、1か月以内の期間を定めて雇用されている者又は日々雇用されている者。

イ **「総計のうち、別経営の事業所に派遣している人」**とは、事業所の従業者(2. (4))のうち、他の会社など別経営の事業所に出向・派遣している者又は下請けとして他の会社など別経営の事業所で働いている者。

②**「総計のほか、別経営の事業所から派遣されている人」**とは、当該事業所に他の会社など別経営の事業所から出向・派遣されている者又は下請けとして他の会社など別経営の事業所からきて働いている者(受入者)。

(5) **事業従事者数**は、平成 26 年 7 月 1 日現在の数値。

①**事業従事者数**とは、事業所の従業者(2. (4))から「別経営の事業所に派遣している人」を除き、「別経営の事業所から派遣されている人」を含めた人数の計。

②**計量証明業務の部門別事業従事者数**は、計量証明業務に従事する下記の部門別の事業従事者数をいう。

ア **「管理・営業部門」**とは、一般に総務、企画、人事、経理、予算などの業務及び、計量証明業務の受注契約、顧客の意向を自社の各部門へ伝達するなどの業務に従事する者。

〈技能部門〉

イ **「一般計量測定」**とは、貨物の質量、体積などの測定について、計量器の整備、計量の正確さの確保、計量方法の改善など一般計量測定業務に従事する者。

ウ **「環境測定」**とは、大気・水質・土壌の濃度、騒音・振動レベルなどの測定について、計量器の整備、計量の正確さの確保、計量方法の改善など環境測定業務に従事する者。

エ **「作業環境測定」**とは、有害な業務として指定された5区分の作業場^注内における空気中の粉じん、放射性物質、鉛、有機溶剤の濃度の測定について、サンプリング及び分析(解析を含む)など作業環境測定業務に従事する者。

オ **「建物内測定」**とは、興行場、百貨店、事務所、集会所、図書館等多数の者が使用・利用する施設内の空気、飲料水の品質などの測定について、サンプリング及び分析(解析を含む)など建物内測定業務に従事する者。

カ **「その他」**とは、上記に該当しない技術部門の業務に従事する者。

〈その他〉

キ **「その他」**とは、貨物以外の長さ・質量などの測定、環境以外の濃度などの測定、金属・鉱物分析等の、上記に該当しない計量証明業務に従事する者。

③**うち、別経営の事業所から派遣されている人**は、上記部門別事業従事者数のうち、他の会社など別経営の事業所から出向・派遣されている者又は下請けとして働いている者。

注:「5区分の作業場」とは、有害な業務を行う屋内作業場として「作業環境測定法施行規則」により指定された以下の区分。

- i 粉じんを著しく発散する屋内作業場
- ii 放射性物質取扱作業室
- iii 特定化学物質を製造し、若しくは取扱う屋内作業場
- iv 鉛業務を行う屋内作業場
- v 有機溶剤を製造し、若しくは取扱う屋内作業場

(6) **年間売上高**は、平成 25 年 1 月 1 日から 12 月 31 日までの1年間又は調査日に最も近い決算日前の1年間に得た事業所全体の売上高及び業務別(「計量証明業務」)の売上高で、利益や所得ではなく経費を差し引く前の売上高に消費税額を含めた金額。したがって、当該年間売上高には、営業として行っていない財産運用や財産売却による収入は含まない。

(7) **業務種類別**の区分は、以下のとおり。

〈一般計量証明業務〉

「一般計量測定」とは、貨物の「質量」、「体積」及び、「その他」(長さ・面積・熱量など)を測定する業務。

〈環境計量証明業務〉

①「環境測定」とは、以下のとおり。

ア 「大気」、「水質」、「土壌」は、それぞれに含まれる物質濃度の測定業務。

イ 「騒音」は、事業活動や建設工事等に伴って発生する騒音・振動の測定業務。

②「作業環境測定」とは、有害な業務として指定された5区分の作業場における空気中の粉じん、放射性物質、鉛、有機溶剤の濃度の測定業務。

③「建物内測定」とは、興行場、百貨店、事務所、集会所、図書館等多数の者が使用・利用する施設内の空気、飲料水の水質などの測定業務。

④ 「その他」とは、上記以外の環境の状態に関する測定業務。

〈その他〉

「その他」とは、貨物以外の長さ・質量などの測定、環境以外の濃度などの測定、金属・鉱物分析等の、上記以外の計量証明業務。

(8) **年間営業費用**は、平成 25 年 1 月 1 日から 12 月 31 日までの1年間又は調査日に最も近い決算日前の1年間の事業所全体の「給与支給総額」、「外注費」、「減価償却費」、賃借料(「土地・建物」、「機械・装置」)及び「その他の営業費用」の計(消費税額を含む。)

①「給与支給総額」は、1年間に支給した給与額(基本給、賞与、諸手当等で定期的、臨時的に支払われたもの)及び退職金の総額(税込み)。

なお、営業費用から支払われる「役員」の報酬及び賞与、「パート・アルバイト等」、「臨時雇用者」の給与、当該事業所で主として「給与を支払っている出向・派遣者(他の会社など別経営の事業所で働いている者)」の給与を含む。

②「外注費」は、業務の一部又は全部を委託若しくは下請けなどの形式で外注した場合の費用で、この外注費には本社・支社・営業所間の同一企業内取引も含む。

③「減価償却費」は、取得価額が 10 万円以上の建物、機械・設備・装置などの償却費。

④ **賃借料**は、「土地・建物」又は「機械・装置」を借りて業務を営んでいる場合の1年間の賃借料の額。

ア 「土地・建物」は、土地・建物を借りて業務を営んでいる場合の、この1年間の賃借料。管理費などの共益費、月極駐車料金も含む。

イ 「機械・装置」は、電算機やパソコンなどの「情報関連機器」、自動車などの「輸送用機器」、複写機などの「事務用機器」などの1年間の賃借料の額であり、「情報通信機器」と「その他」に分かれる。

・「情報通信機器」は、有線通信機器、無線通信機器、放送装置、自動交換装置、ファクシミリ、電子計算機、端末機器、補助装置、電子計算機附属機器、パソコンなどの賃借料の額。

・「その他」は、自動車などの「輸送用機器」、複写機などの「事務用機器」など、情報通信機器以外の機械・装置の賃借料の額。

⑤「**その他の営業費用**」は、上記①～④以外の営業費用で以下のものである。

荷造発送費、支払手数料、販売手数料、旅費、交通費、消耗工具器具備品費、交際費、修繕費、租税公課、寄付金、福利厚生費、諸会費、会議費、通信費、水道光熱費、広告・宣伝費、派遣労務費、土地・建物及び機械・装置以外の賃借料など。

(9) **年間営業用固定資産取得額**は、事業所において平成25年1月1日から12月31日までの1年間又は調査日に最も近い決算日前の1年間に取得した有形固定資産(「機械・設備・装置」、「土地」、「建物・その他の有形固定資産」)及び無形固定資産の額(消費税額を含む。)

①「**機械・設備・装置**」は、耐用年数1年以上で取得価額が10万円以上の情報通信機器、工具器具、機械、設備、装置、備品などの購入費用。

②「**土地**」は、土地の購入費用及び既存の土地整備に要した費用。

③「**建物・その他の有形固定資産**」は、建物の購入費用、改築・改装費用、給・排水及びガス設備、冷暖房設備などの建物付属設備の購入費用及びその他取得した有形固定資産の購入費用など。

④「**無形固定資産**」は、借地権、ソフトウェア、特許権、商標権、実用新案権、意匠権、電話加入権、営業権など物的な存在形態を持たない固定資産(法的権利又は経済的権利)の購入に要した費用。

概 況

平成26年特定サービス産業実態調査

【全体の概況】

1. 事業所数

- ① 対事業所サービス業(21業種)についてみると、「情報処理・提供サービス業」1万1071事業所(前年比47.3%増)、「各種物品賃貸業」1375事業所(同15.6%増)、「計量証明業」843事業所(同1.7%増)と3業種で増加となったが、「ソフトウェア業」2万2331事業所(同▲24.1%減)、「産業用機械器具賃貸業」8808事業所(同▲18.4%減)、「広告業」9286事業所(同▲16.3%減)など18業種で減少となった(第1表)。
- ② 対個人サービス業(7業種)についてみると、「教養・技能教授業」7万9509事業所(前年比▲6.7%減)、「学習塾」4万9319事業所(同▲2.5%減)、「興行場, 興行団」2342事業所(同▲12.6%減)など全ての業種で減少となった(第1表)。

第1表 事業所(企業)数、従業者数及び年間売上高

業種区分	事業所数 企業数※	前年比	従業者数	前年比	年間売上高 (年間取扱高)		主業年間売上高 (年間取扱高)		主業割合 (%)
		(%)		(百人)	(%)	(億円)	(%)	(億円)	
対事業所サービス業(21業種)									
ソフトウェア業	22,331	▲24.1	6,637	▲14.1	126,189	▲9.4	102,934	▲6.6	81.6
情報処理・提供サービス業	11,071	47.3	3,109	24.5	67,306	18.4	47,639	19.2	70.8
インターネット附属サービス業	3,012	▲32.4	510	▲5.8	16,169	▲14.5	14,651	▲12.9	90.6
映像情報制作・配給業※	3,088	▲5.9	448	▲12.6	12,043	▲12.5	10,469	▲11.4	86.9
音声情報制作業※	353	▲7.1	60	▲1.2	3,657	1.9	3,034	▲3.0	83.0
新聞業※	773	▲12.7	567	▲2.3	21,277	▲0.8	18,565	0.0	87.3
出版業※	3,522	▲7.7	583	▲5.5	19,870	▲5.5	18,378	▲6.3	92.5
映像・音声・文字情報制作に附帯するサービス業※	1,702	▲3.7	162	1.7	1,916	1.6	1,766	▲0.1	92.2
クレジットカード業, 割賦金融業※	217	▲4.0	510	0.8	617,930	8.3	459,104	8.4	74.3
各種物品賃貸業	1,375	15.6	227	28.9	38,703	1.7	31,555	▲0.9	81.5
産業用機械器具賃貸業	8,808	▲18.4	704	▲19.2	35,697	▲4.6	29,374	▲5.5	82.3
事務用機械器具賃貸業	450	▲5.1	45	▲29.9	9,780	▲10.8	7,311	▲12.9	74.8
自動車賃貸業	5,015	▲5.5	364	▲10.9	15,918	▲16.4	14,329	▲17.4	90.0
スポーツ・娯楽用品賃貸業	351	▲11.6	19	▲18.8	121	▲19.1	105	▲20.6	86.1
その他の物品賃貸業	8,495	▲11.9	760	▲11.8	10,113	▲5.4	8,005	▲5.2	79.2
デザイン業	8,161	▲16.0	329	▲11.7	3,240	▲7.1	3,031	▲8.8	93.6
広告業	9,286	▲16.3	1,234	▲8.0	82,620	▲9.3	80,555	▲9.8	97.5
機械設計業	6,440	▲14.1	515	▲10.6	5,113	▲3.5	4,863	▲1.3	95.1
計量証明業	843	1.7	203	0.7	2,215	1.7	1,851	8.5	83.6
機械修理業(電気機械器具を除く)	11,890	▲4.6	1,032	▲1.6	19,406	0.6	16,338	▲3.6	84.2
電気機械器具修理業	7,159	▲17.8	697	▲18.5	13,370	▲22.2	10,769	▲21.5	80.5
対個人サービス業(7業種)									
冠婚葬祭業	9,862	▲2.4	1,292	▲23.3	22,852	▲18.3	21,909	▲18.5	95.9
映画館	523	▲3.9	174	▲7.9	2,513	▲3.9	1,931	▲4.8	76.8
興行場, 興行団	2,342	▲12.6	286	▲37.4	9,155	▲2.0	8,273	▲2.1	90.4
スポーツ施設提供業	12,921	▲0.6	2,779	▲4.2	19,389	▲6.1	16,732	▲6.4	86.3
公園, 遊園地・テーマパーク	147	▲9.8	415	▲1.2	5,928	13.6	2,804	12.2	47.3
学習塾	49,319	▲2.5	3,288	▲2.5	9,422	▲3.1	9,356	▲3.3	99.3
教養・技能教授業	79,509	▲6.7	2,565	▲2.8	9,328	3.0	8,934	3.3	95.8

注1: ※印の付いている業種は企業を対象として調査を行っている。

注2: 「クレジットカード業, 割賦金融業」は年間取扱高(信用供与額, それに伴う手数料収入等の収入額及びその他の売上高)。

注3: 従業者数は調査時点(平成26年7月1日)現在, 年間売上高(年間取扱高)は平成25年実績。

2. 従業者数

- ① 対事業所サービス業(21業種)についてみると、「情報処理・提供サービス業」31万911人(前年比24.5%増)、「各種物品賃貸業」2万2666人(同28.9%増)など5業種で増加となった。他方、「ソフトウェア業」66万3745人(同▲14.1%減)、「産業用機械器具賃貸業」7万379人(同▲19.2%減)、「電気機械器具修理業」6万9682人(同▲18.5%減)など16業種で減少となった(第1表)。
- ② 対個人サービス業(7業種)についてみると、「冠婚葬祭業」12万9166人(前年比▲23.3%減)、「興行場、興行団」2万8581人(同▲37.4%減)、「スポーツ施設提供業」27万7876人(同▲4.2%減)など全ての業種で減少となった(第1表)。
- ③ 雇用形態別にみると、対事業所サービス業のうち「正社員・正職員」の比率が高い業種は、「ソフトウェア業」(89.3%)、「各種物品賃貸業」(87.4%)、「新聞業」(78.3%)の順であった(第1図)。
- 対個人サービス業のうち「パート・アルバイトなど」の比率が高い業種は、「映画館」(87.1%)、「学習塾」(69.0%)、「公園、遊園地・テーマパーク」(61.7%)の順であった(第1図)。

第1図 従業者の雇用形態別構成比

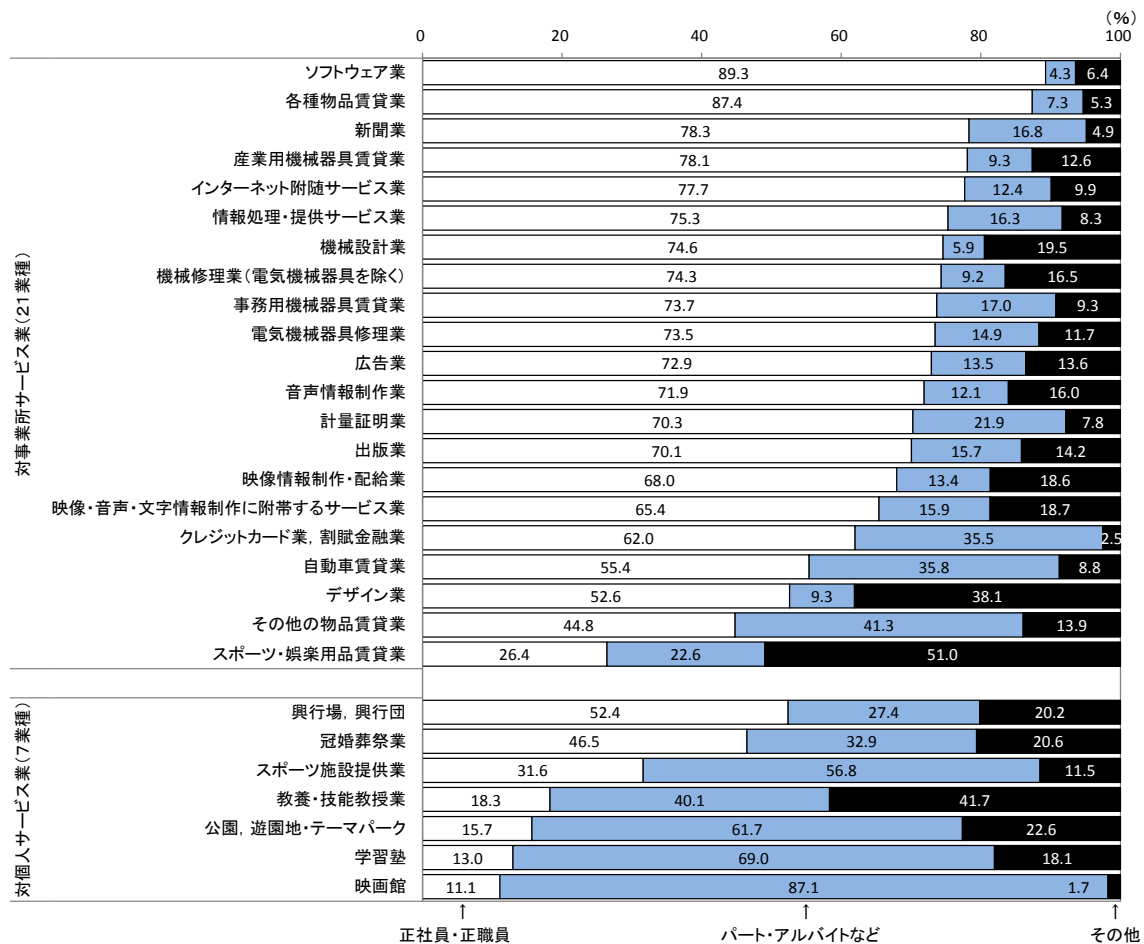

注1:「映像情報制作・配給業」、「音声情報制作業」、「新聞業」、「出版業」、「映像・音声・文字情報制作に附帯するサービス業」、「クレジットカード業、割賦金融業」は、企業を対象として調査を行っている。

注2:「その他の雇用形態」は、個人業主及び家族従業者、有給役員、臨時雇用者。

3. 年間売上高(平成 25 年実績)

① 対事業所サービス業(21業種)についてみると、「情報処理・提供サービス業」6兆7306億円(前年比18.4%増)、「各種物品賃貸業」3兆8703億円(同1.7%増)など7業種が増加となった。他方、「ソフトウェア業」12兆6189億円(同▲9.4%減)、「広告業」8兆2620億円(同▲9.3%減)、「電気機械器具修理業」1兆3370億円(同▲22.2%減)など14業種で減少となった。

なお、クレジットカード業、割賦金融業は、61兆7930億円(同8.3%増)となった(第1表、第2図)。

② 対個人サービス業(7業種)についてみると、「公園、遊園地・テーマパーク」5928億円(前年比13.6%増)、「教養・技能教授業」9328億円(同3.0%増)の2業種が増加となった。他方、「冠婚葬祭業」2兆2852億円(同▲18.3%減)、「スポーツ施設提供業」1兆9389億円(同▲6.1%減)など5業種で減少となった(第1表、第2図)。

第2図 年間売上高の前年比

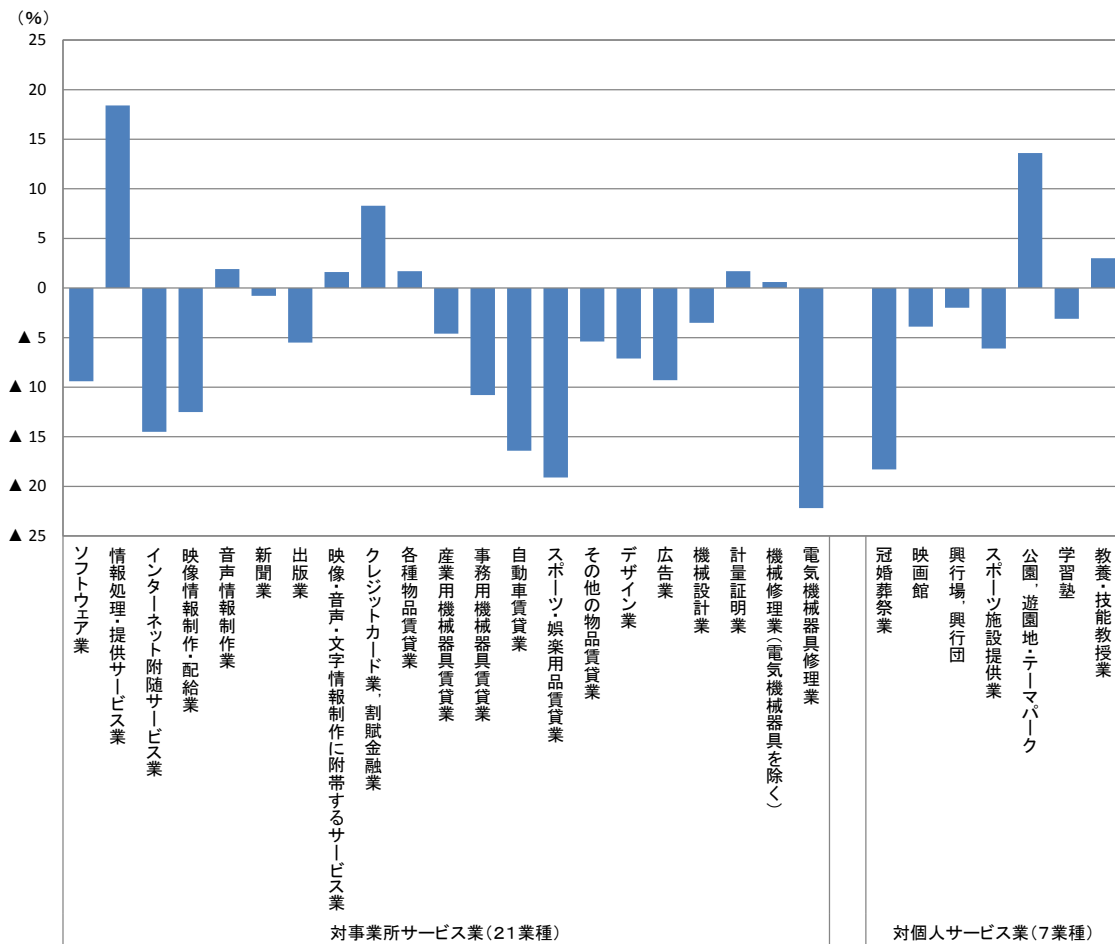

注1:「映像情報制作・配給業」、「音声情報制作業」、「新聞業」、「出版業」、「映像・音声・文字情報制作に附帯するサービス業」、「クレジットカード業、割賦金融業」は、企業を対象として調査を行っている。

注2:「クレジットカード業、割賦金融業」は年間取扱高(信用供与額、それに伴う手数料収入等の収入額及びその他の売上高)。

③ 事業所(企業)の年間売上高に占める主業の割合をみると、対事業所サービス業では「広告業」(97.5%)を最高に、以下、「機械設計業」(95.1%)、「デザイン業」(93.6%)の順であった(第3図)。

対個人サービス業では、「学習塾」(99.3%)を最高に、以下、「冠婚葬祭業」(95.9%)、「教養・技能教授業」(95.8%)の順であった(第3図)。

第3図 年間売上高における主業の構成比

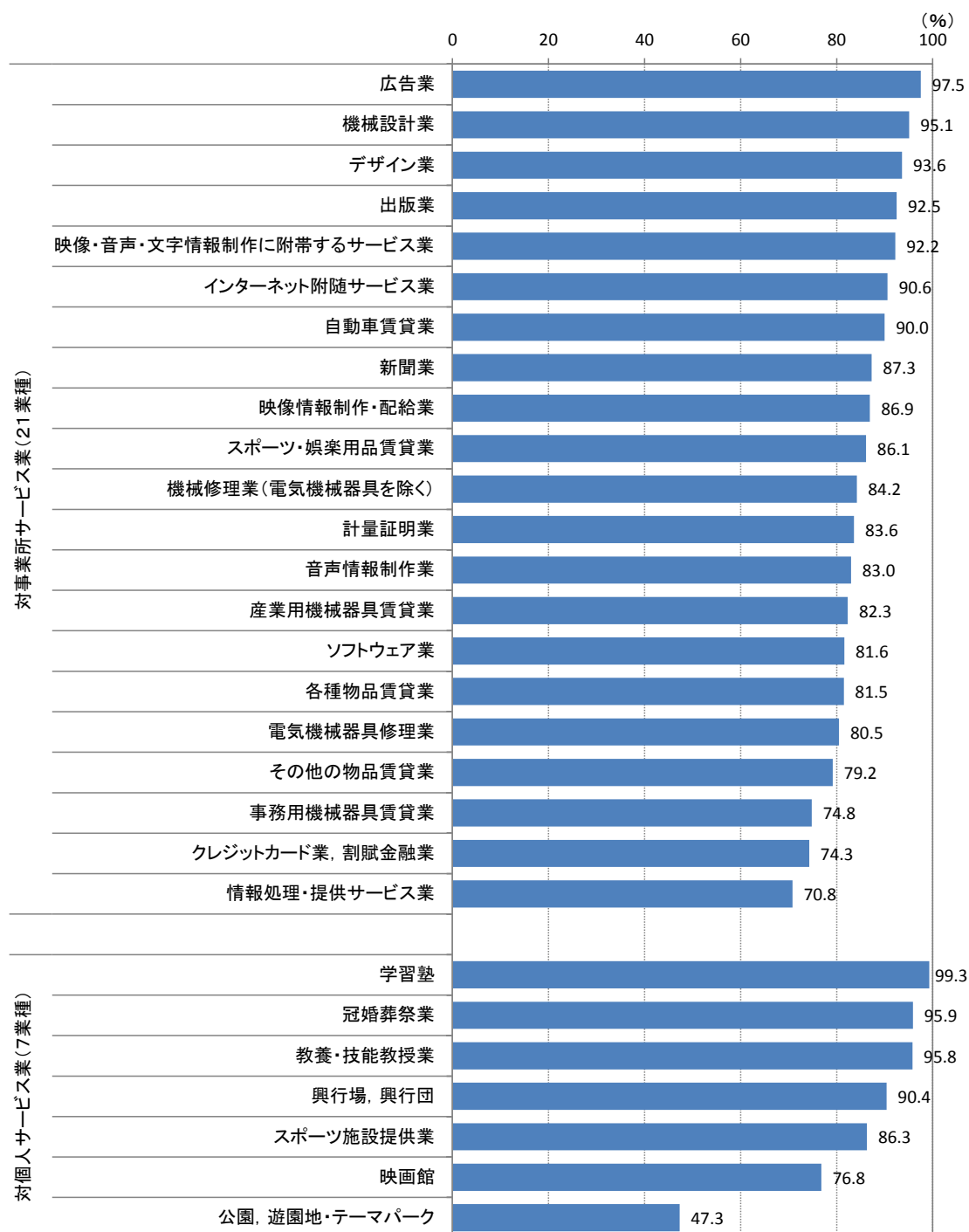

注1:「映像情報制作・配給業」、「音声情報制作業」、「新聞業」、「出版業」、「映像・音声・文字情報制作に附帯するサービス業」、「クレジットカード業, 割賦金融業」は、企業を対象として調査を行っている。

注2:「クレジットカード業, 割賦金融業」は年間取扱高(信用供与額、それに伴う手数料収入等の収入額及びその他の売上高)。

④ 1事業所(企業)当たりの年間売上高についてみると、対事業所サービス業では「各種物品賃貸業」が28億1558万円でもっとも多く、以下、「新聞業」27億5247万円、「事務用機械器具賃貸業」21億7303万円の順であった。対個人サービス業では「公園、遊園地・テーマパーク」が40億3297万円でもっとも多く、以下、「映画館」4億8056万円、「興行場、興行団」3億9091万円の順であった(第4図)。

第4図 1事業所(企業)当たり年間売上高

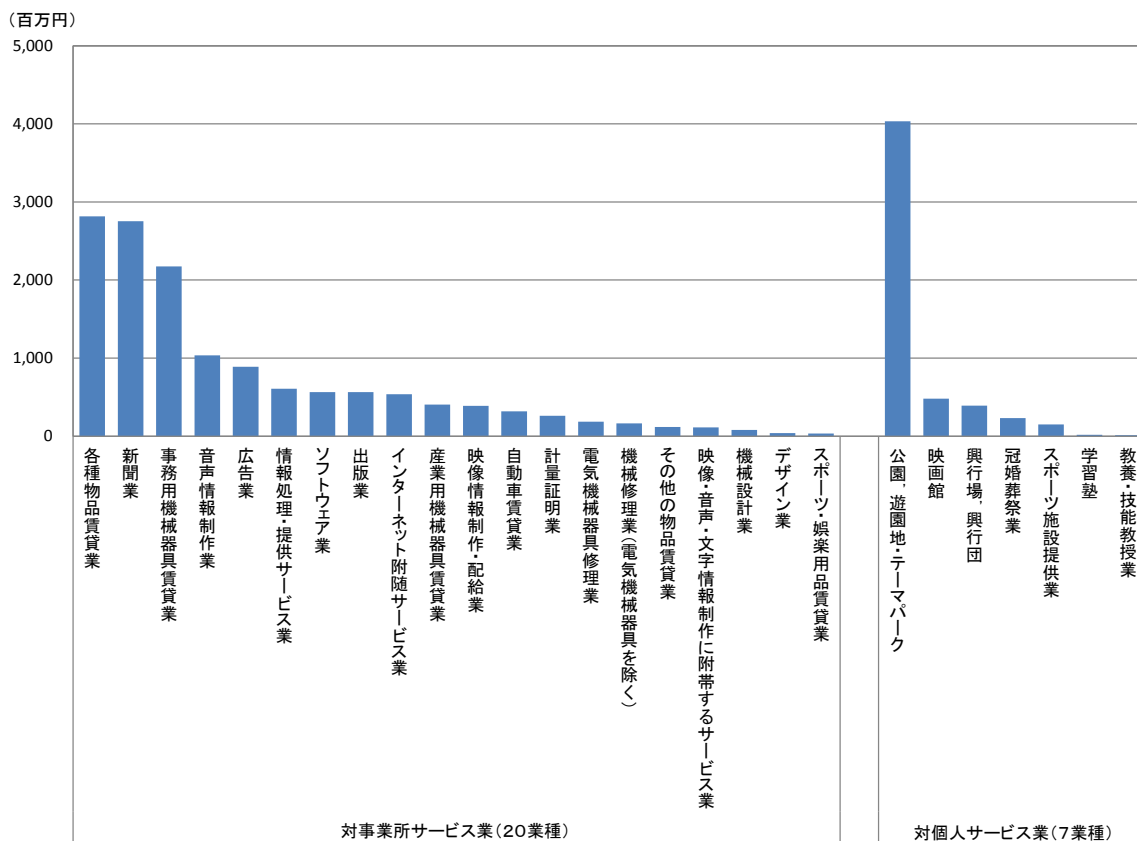

注1:「映像情報制作・配給業」、「音声情報制作業」、「新聞業」、「出版業」、「映像・音声・文字情報制作に附帯するサービス業」は、企業を対象として調査を行っている。

注2:「クレジットカード業、割賦金融業」は年間取扱高(信用供与額、それに伴う手数料収入等の収入額及びその他の売上高)であるため除外している。

⑤ 従業者1人当たりの年間売上高についてみると、対事業所サービス業では「事務用機械器具賃貸業」が2億1580万円でもっとも多く、以下、「各種物品賃貸業」1億7075万円、「広告業」6694万円の順であった。対個人サービス業では「興行場、興行団」が3203万円でもっとも多く、以下、「冠婚葬祭業」1769万円、「映画館」1442万円の順であった(第5図)。

第5図 従業者1人当たり年間売上高

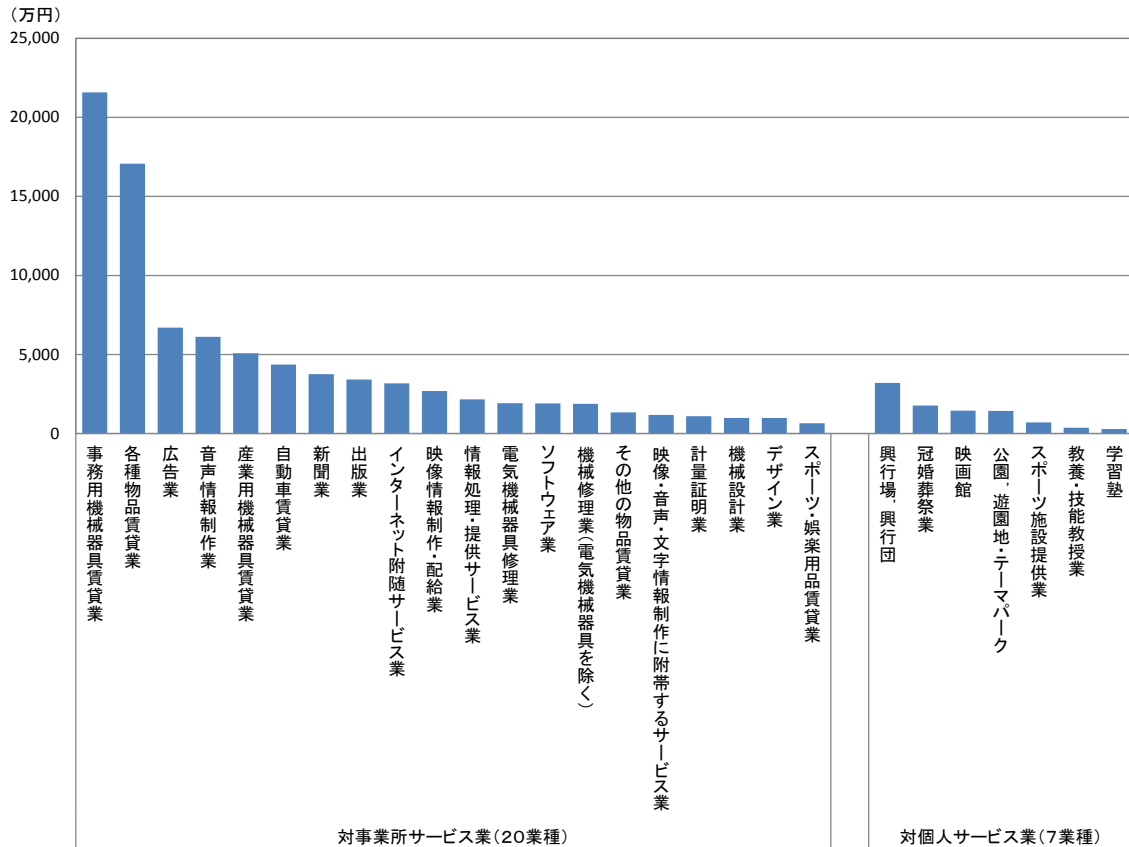

注1:「映像情報制作・配給業」、「音声情報制作業」、「新聞業」、「出版業」、「映像・音声・文字情報制作に附帯するサービス業」は、企業を対象として調査を行っている。

注2:「クレジットカード業、割賦金融業」は年間取扱高(信用供与額、それに伴う手数料収入等の収入額及びその他の売上高)であるため除外している。

4. 業種分野毎の年間売上高

第2表 事業所(企業)数、従業者数及び年間売上高

	事業所数 (企業数)	従業者数	年間売上高 (年間取扱高)	1事業所(企業) 当たり年間売 上高	従業者1人当 たり売上高
		(百人)	(億円)	(百万円)	(万円)
対事業所サービス業(20業種) (注1)	114,125	18,206	504,724	442	2,772
情報処理関連	36,414	10,257	209,664	576	2,044
コンテンツ関連※	9,438	1,820	58,763	623	3,229
物品賃貸業	24,494	2,119	110,333	450	5,206
デザイン・設計業	14,601	844	8,353	57	990
修理・メンテナンス	19,049	1,728	32,776	172	1,896
クレジットカード業、割賦金融業※	217	510	617,930	284,760	121,088
広告業	9,286	1,234	82,620	890	6,694
計量証明業	843	203	2,215	263	1,093
対個人サービス業(7業種)	154,623	10,798	78,587	51	728
娯楽関連	15,933	3,654	36,986	232	1,012
学習関連	128,828	5,853	18,750	15	320
冠婚葬祭業	9,862	1,292	22,852	232	1,769

前年比(%)

	事業所数 (企業数)	従業者数	年間売上高 (年間取扱高)	1事業所(企業) 当たり年間売 上高	従業者1人当 たり売上高
対事業所サービス業(20業種) (注1)	▲ 12.0	▲ 6.6	▲ 5.1	7.8	1.6
情報処理関連	▲ 12.0	▲ 4.7	▲ 2.5	10.9	2.3
コンテンツ関連※	▲ 6.8	▲ 5.7	▲ 4.8	2.2	1.0
物品賃貸業	▲ 11.9	▲ 11.9	▲ 5.1	7.7	7.7
デザイン・設計業	▲ 15.1	▲ 11.0	▲ 5.0	12.0	6.9
修理・メンテナンス	▲ 10.0	▲ 9.2	▲ 10.1	▲ 0.1	▲ 1.0
クレジットカード業、割賦金融業※	▲ 4.0	0.8	8.3	12.8	7.4
広告業	▲ 16.3	▲ 8.0	▲ 9.3	8.3	▲ 1.5
計量証明業	1.7	0.7	1.7	▲ 0.0	1.0
対個人サービス業(7業種)	▲ 4.7	▲ 7.4	▲ 7.1	▲ 2.4	0.3
娯楽関連	▲ 2.7	▲ 7.9	▲ 2.2	0.5	6.2
学習関連	▲ 5.2	▲ 2.6	▲ 0.2	5.2	2.5
冠婚葬祭業	▲ 2.4	▲ 23.3	▲ 18.3	▲ 16.2	6.5

注1:対事業所サービス業(20業種)は、「クレジットカード業、割賦金融業」を除く。

注2:※印の付いている業種分野は企業を対象として調査を行っている。

注3:「クレジットカード業、割賦金融業」は、年間取扱高(信用供与額、それに伴う手数料収入等の収入額及びその他の売上高)。

注4:従業者数は調査時点(平成26年7月1日)現在、年間売上高(年間取扱高)は平成25年実績。

第2表の分類は、特定サービス産業実態調査の業種分類(産業分類準拠)をもとに業態の関連性が高いものを便宜的に合計したものであり、以下のとおりである。

- ・情報処理関連:ソフトウェア業、情報処理・提供サービス業、インターネット附随サービス業
- ・コンテンツ関連:映像情報制作・配給業、音声情報制作業、新聞業、出版業、映像・音声・文字情報制作に付随するサービス業
- ・物品賃貸業:各種物品賃貸業、産業用機械器具賃貸業、事務用機械器具賃貸業、自動車賃貸業、スポーツ・娯楽用品賃貸業、その他の物品賃貸業
- ・デザイン・設計業:デザイン業、機械設計業
- ・修理・メンテナンス:機械修理業(電気機械器具を除く)、電気機械器具修理業
- ・娯楽関連:映画館、興行場、興行団、スポーツ施設提供業、公園、遊園地・テーマパーク
- ・学習関連:学習塾、教養・技能教授業

- ① 対事業所サービス業の売上高は 50 兆 4724 億円(前年比▲5.1%減)となった。業種分野別にみると、「広告業」は 8 兆 2620 億円(同▲9.3%減)、「物品賃貸業」は自動車賃貸業、産業用機械器具賃貸業などが減少し 11 兆 333 億円(同▲5.1%減)、「情報処理関連」はソフトウェア業、インターネット附随サービス業が減少し 20 兆 9664 億円(同▲2.5%減)など6分野で減少となった。一方、計量証明業は 2215 億円(同 1.7%増)で増加となった(第2表、第6図)。
- ② 対個人サービス業の売上高は 7 兆 8587 億円(前年比▲7.1%減)となった。業種分野別にみると、「冠婚葬祭業」は 2 兆 2852 億円(同▲18.3%減)、「娯楽関連」は公園、遊園地・テーマパークが増加したものの、スポーツ施設提供業を中心に減少し、3 兆 6986 億円(同▲2.2%減)、「学習関連」は教養・技能教授業が増加したものの、学習塾が減少したことから、1 兆 8750 億円(同▲0.2%減)といずれも減少となった(第2表、第6図)。
- ③ 1事業所(企業)当たりの売上高をみると、対事業所サービス業は、「修理・メンテナンス」及び「計量証明業」が減少したものの、「広告業」など5つの業種分野で増加となった。対個人サービス業は、「娯楽関連」及び「学習関連」が増加したものの、「冠婚葬祭業」が減少となった。従業者1人当たりの売上高をみると、対事業所サービス業は、「広告業」及び「修理・メンテナンス」が減少し、その他の5つの業種分野で増加となった。対個人サービス業は、3つの業種分野で増加となった(第2表、第7図、第8図)。

第6図 業種分野毎の年間売上高

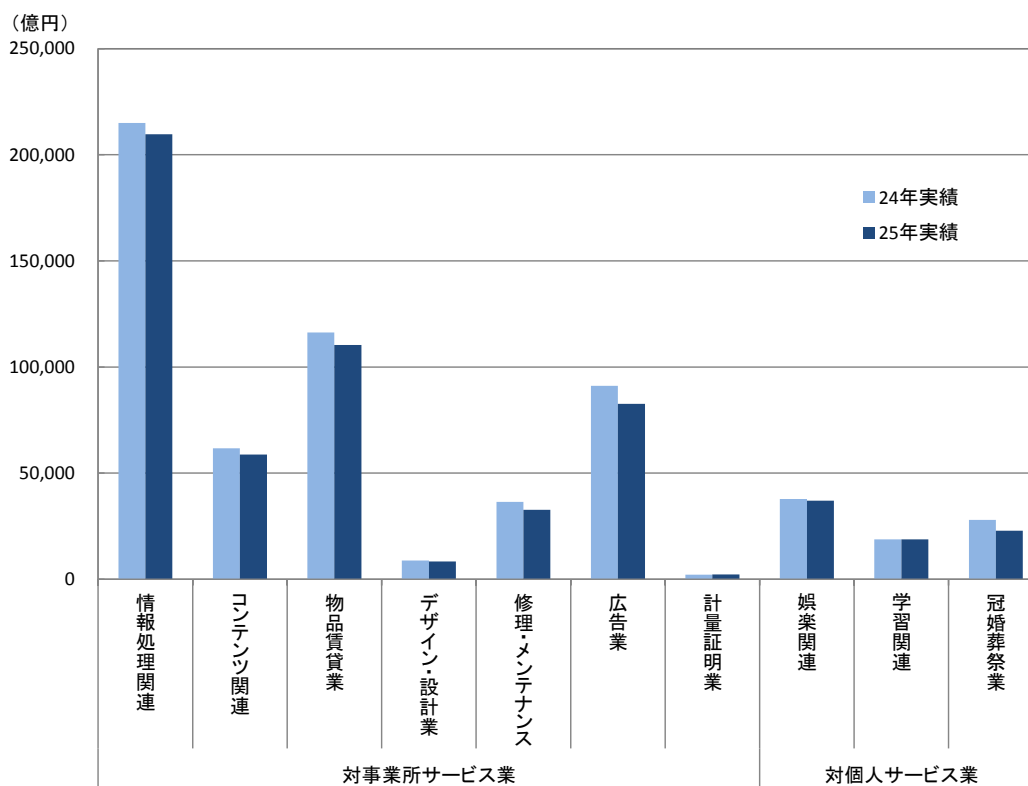

注1:「コンテンツ関連」は、企業を対象として調査を行っている。

注2:「クレジットカード業、割賦金融業」は年間取扱高(信用供与額、それに伴う手数料収入等の収入額及びその他の売上高)であるため除外している。

第7図 業種分野毎の1事業所(企業)当たりの年間売上高

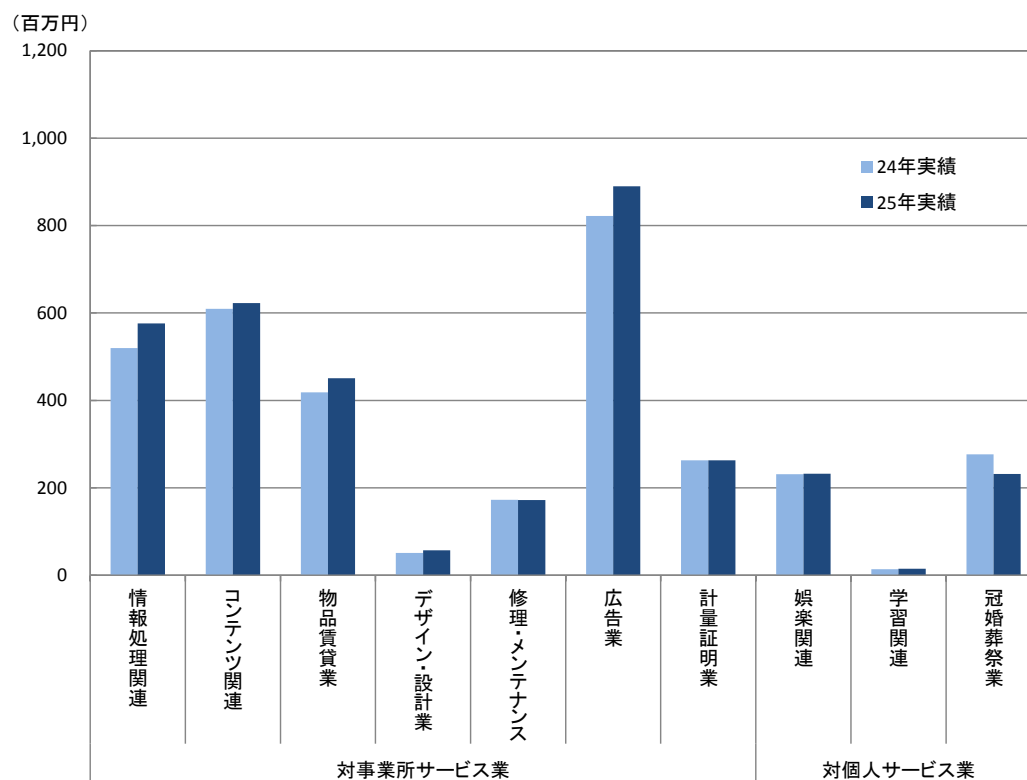

注1:「コンテンツ関連」は、企業を対象として調査を行っている。

注2:「クレジットカード業、割賦金融業」は年間取扱高(信用供与額、それに伴う手数料収入等の収入額及びその他の売上高)であるため除外している。

第8図 業種分野毎の従業者1人当たりの年間売上高

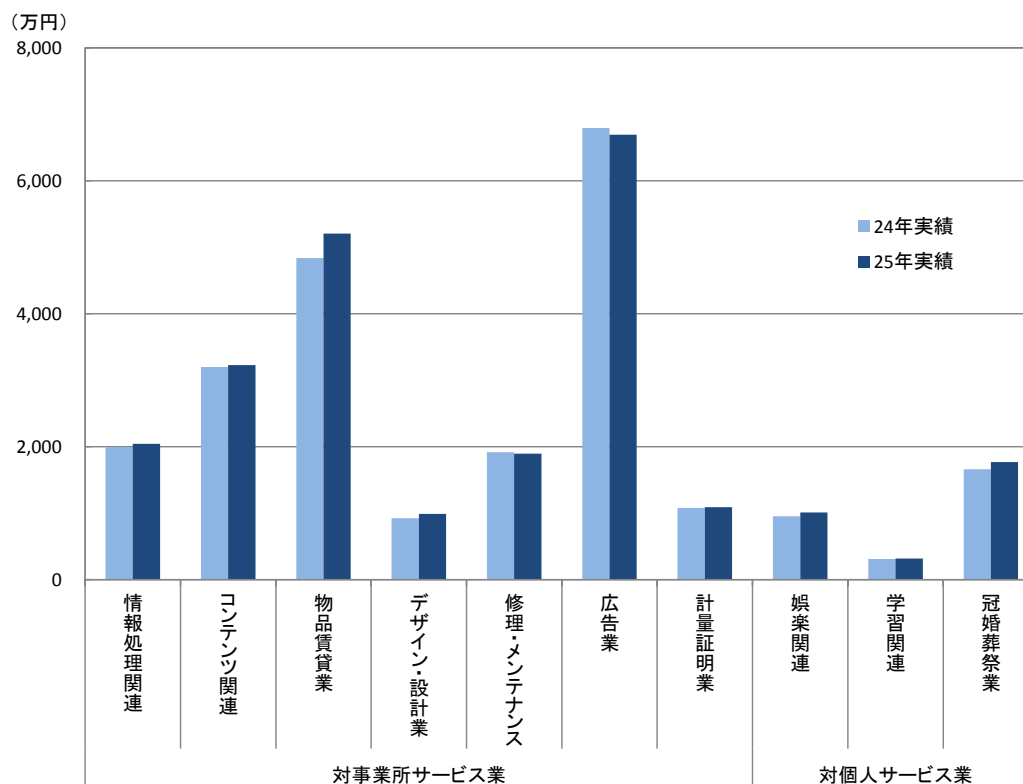

注1:「コンテンツ関連」は、企業を対象として調査を行っている。

注2:「クレジットカード業、割賦金融業」は年間取扱高(信用供与額、それに伴う手数料収入等の収入額及びその他の売上高)であるため除外している。

【業種別の概況】

計量証明業

事業所数	843 事業所 (前年比 1.7%)
従業者数	2 万 268 人 (前年比 0.7%)
年間売上高	2215 億円 (前年比 1.7%)
計量証明業務の事業従事者数	1 万 8092 人 (前年比 6.5%)
計量証明業務の年間売上高	1851 億円 (前年比 8.5%)
【1事業所当たり】	
1事業所当たり従業者数	24 人 (前年比 0.0%)
1事業所当たり年間売上高	2 億 63 百万円 (前年比 0.0%)
1事業所当たり計量証明業務の事業従事者数	21 人 (前年比 5.0%)
1事業所当たり計量証明業務の年間売上高	2 億 20 百万円 (前年比 6.7%)

1. 業種全体の動向

(1) 事業所数

平成26年の計量証明業の事業所数は 843 事業所で、前年比 1.7%の増加となっている。

従業者規模別にみると、「4人以下」規模が 257 事業所(構成比 30.5%)、「10人～29人」規模が 215 事業所(同 25.5%)、「5人～9人」規模が 176 事業所(同 20.9%)の順となっている。

第1-1表 従業者規模別事業所数

従業者規模別	25年		26年		
		構成比(%)		構成比(%)	前年比(%)
計	829	100.0	843	100.0	1.7
4人以下	255	30.8	257	30.5	0.8
5人～9人	152	18.3	176	20.9	15.8
10人～29人	228	27.5	215	25.5	▲ 5.7
30人～49人	87	10.5	79	9.4	▲ 9.2
50人～99人	69	8.3	79	9.4	14.5
100人以上	39	4.7	37	4.4	▲ 5.1

注:欠測値の補完を行い集計後に四捨五入をしている。そのため、総計と内訳の合計とは一致しない場合がある。以下の表も同様。

(2) 従業者数

従業者数は 2 万 268 人で、前年比 0.7%の増加となっている。

① 男女別従業者数

男女別にみると、「男性」が 1 万 3597 人(構成比 67.1%)、「女性」が 6671 人(同 32.9%)となっている。

② 雇用形態別従業者数

雇用形態別にみると、「正社員・正職員」が 1 万 4244 人(構成比 70.3%)、「パート・アルバイトなど」が 4436 人(同 21.9%)と常用雇用者が全体の 92.2%を占めており、「『パート・アルバイトなど』の就業時間換算雇用者数」は 3545 人となっている。

また、事業所全体の事業従事者数は 2 万 1134 人、このうち「別経営の事業所から派遣されている人」は

1204人で、事業所全体に対する派遣されている人の比率は5.7%となっている。

事業従事者数のうち、計量証明業務の事業従事者数は1万8092人で、前年比6.5%の増加となっている。

第1-2表 男女別、雇用形態別従業者数

男女別、雇用形態別		25年		26年		
		(人)	構成比(%)	(人)	構成比(%)	前年比(%)
男女別	計	20,133	100.0	20,268	100.0	0.7
	男	13,373	66.4	13,597	67.1	1.7
	女	6,760	33.6	6,671	32.9	▲ 1.3
雇用形態別	計	20,133	100.0	20,268	100.0	0.7
	個人業主及び無給の家族従業者	56	0.3	44	0.2	▲ 21.4
	有給役員	1,243	6.2	1,186	5.9	▲ 4.6
	常用雇用者	18,493	91.9	18,680	92.2	1.0
	正社員・正職員	14,086	70.0	14,244	70.3	1.1
	パート・アルバイトなど (就業時間換算雇用者数)	4,407	21.9	4,436	21.9	0.7
	3,401	-	3,545	-	4.2	
	臨時雇用者	342	1.7	357	1.8	4.4
	うち、別経営の事業所に派遣している人	348	1.7	337	1.7	▲ 3.2
1事業所当たりの従業者数(人)		24	-	24	-	0.0

事業従事者数	25年	26年	
		前年比(%)	
事業所全体の事業従事者数 A(人)	20,597	21,134	2.6
別経営の事業所から派遣されている人 B(人)	811	1,204	48.5
事業所全体に対する派遣されている人の比率 B/A(%)	3.9	5.7	46.2
計量証明業務の事業従事者数 (人)	16,987	18,092	6.5

注:「事業従事者数」は、事業所の従業者数計から別経営の事業所に派遣している人を除き、別経営の事業所から派遣されている人を加えたものである。

(3) 年間売上高

年間売上高は2215億円で、前年比1.7%の増加となっている。

従業者規模別にみると、「100人以上」規模が642億円(構成比29.0%)、次いで「50人~99人」規模が630億円(同28.4%)の順となっている。

従業者1人当たりの年間売上高は1093万円で、前年比1.0%の増加となっている。

また、主業である計量証明業務の年間売上高は1851億円で、計量証明業の年間売上高に占める割合は83.6%となっている。

第1-3表 従業者規模別年間売上高

従業者規模別	25年		26年			従業者1人当たり		
	(百万円)	構成比(%)	(百万円)	構成比(%)	前年比(%)	25年 (万円)	26年 (万円)	前年比 (%)
計	217,876	100.0	221,519	100.0	1.7	1,082	1,093	1.0
4人以下	8,444	3.9	8,906	4.0	5.5	1,382	1,388	0.4
5人~9人	10,887	5.0	12,065	5.4	10.8	1,044	1,013	▲ 3.0
10人~29人	45,612	20.9	41,256	18.6	▲ 9.6	1,171	1,120	▲ 4.4
30人~49人	33,926	15.6	32,085	14.5	▲ 5.4	1,047	1,066	1.8
50人~99人	50,660	23.3	62,966	28.4	24.3	1,043	1,156	10.8
100人以上	68,347	31.4	64,242	29.0	▲ 6.0	1,054	1,021	▲ 3.1

第1-4表 業務別年間売上高

業 務 別	25年		26年		
	(百万円)	構成比(%)	(百万円)	構成比(%)	前年比(%)
計	217,876	100.0	221,519	100.0	1.7
計量証明業務(主業)	170,541	78.3	185,088	83.6	8.5
その他業務(従業)	47,335	21.7	36,431	16.4	▲ 23.0
建設業務	3,974	1.8	3,224	1.5	▲ 18.9
製造業務	3,381	1.6	1,730	0.8	▲ 48.8
卸売・小売業務	3,379	1.6	2,591	1.2	▲ 23.3
サービス業務	30,793	14.1	22,623	10.2	▲ 26.5
その他の業務	5,808	2.7	6,262	2.8	7.8

(4) 年間営業費用及び年間営業用固定資産取得額

年間営業費用は 1961 億円で、前年比 3.3%の増加となり、年間売上高に占める割合は 88.5%となっている。

これを費用区別にみると、「給与支給総額」が 885 億円(構成比 45.1%)、次いで「その他の営業費用」が 633 億円(同 32.3%)の順となっている。

また、年間営業用固定資産取得額は 159 億円で前年比 19.0%の増加となり、区別にみると「有形固定資産」が 154 億円と全体の 97.0%を占めている。

第1-5表 年間営業費用

費 用 区 分 別	25年		26年		
	(百万円)	構成比(%)	(百万円)	構成比(%)	前年比(%)
計	189,916	100.0	196,119	100.0	3.3
給与支給総額	87,280	46.0	88,498	45.1	1.4
外注費	23,784	12.5	24,212	12.3	1.8
減価償却費	11,197	5.9	11,617	5.9	3.8
賃借料	8,180	4.3	8,470	4.3	3.5
土地・建物	4,563	2.4	4,988	2.5	9.3
機械・装置	3,617	1.9	3,482	1.8	▲ 3.7
情報通信機器	576	0.3	508	0.3	▲ 11.8
その他	3,041	1.6	2,974	1.5	▲ 2.2
その他の営業費用	59,475	31.3	63,322	32.3	6.5

第1-6表 年間営業用固定資産取得額

固 定 資 産 区 分 別	25年		26年		
	(百万円)	構成比(%)	(百万円)	構成比(%)	前年比(%)
計	13,335	100.0	15,864	100.0	19.0
有形固定資産	13,009	97.6	15,386	97.0	18.3
機械・設備・装置	8,217	61.6	9,217	58.1	12.2
情報通信機器	368	2.8	468	3.0	27.2
その他	7,849	58.9	8,750	55.2	11.5
土地	859	6.4	1,532	9.7	78.3
建物・その他の有形固定資産	3,933	29.5	4,637	29.2	17.9
無形固定資産	326	2.4	478	3.0	46.6

2. 計量証明業務(主業)の動向

(1) 事業従事者数

計量証明業務の事業従事者数は1万8092人で、前年比6.5%の増加となっている。

これを業務部門別にみると、「環境測定」が6263人(構成比34.6%)、「その他」が3542人(同19.6%)、「管理・営業部門」が3331人(同18.4%)の順となっている。

第2-1表 計量証明業務の業務部門別事業従事者数

業務部門別	25年		26年		
	(人)	構成比(%)	(人)	構成比(%)	前年比(%)
計	16,987	100.0	18,092	100.0	6.5
管理・営業部門	3,026	17.8	3,331	18.4	10.1
技術部門	10,362	61.0	11,219	62.0	8.3
一般計量測定	148	0.9	731	4.0	393.9
環境測定	6,820	40.1	6,263	34.6	▲ 8.2
作業環境測定	1,318	7.8	1,353	7.5	2.7
建物内測定	990	5.8	762	4.2	▲ 23.0
その他	1,085	6.4	2,109	11.7	94.4
その他	3,599	21.2	3,542	19.6	▲ 1.6

(2) 主業の年間売上高

① 業務種類別年間売上高

計量証明業務の年間売上高は1851億円、前年比8.5%の増加となっている。

これを業務種類別にみると、「環境計量証明業務」が1245億円と全体の67.3%を占めている。「環境計量証明業務」の内訳をみると「環境測定」の「水質」が371億円(構成比20.1%)、「大気」が194億円(同10.5%)、「土壌」が149億円(同8.0%)などとなっている。

第2-2表 計量証明業務の業務種類別年間売上高

業務種類別	25年		26年		
	(百万円)	構成比(%)	(百万円)	構成比(%)	前年比(%)
計	170,541	100.0	185,088	100.0	8.5
一般計量証明業務	1,051	0.6	8,369	4.5	696.3
質量	595	0.3	1,821	1.0	206.1
体積	185	0.1	1,228	0.7	563.8
その他	271	0.2	5,320	2.9	1863.1
環境計量証明業務	120,054	70.4	124,543	67.3	3.7
環境測定	76,190	44.7	75,714	40.9	▲ 0.6
大気	21,025	12.3	19,370	10.5	▲ 7.9
水質	36,882	21.6	37,119	20.1	0.6
土壌	13,998	8.2	14,870	8.0	6.2
騒音	4,286	2.5	4,356	2.4	1.6
作業環境測定	11,678	6.8	13,102	7.1	12.2
建物内測定	10,540	6.2	9,105	4.9	▲ 13.6
空気	2,796	1.6	3,253	1.8	16.3
飲料水	7,743	4.5	5,852	3.2	▲ 24.4
その他	21,645	12.7	26,623	14.4	23.0
その他の計量証明業務	49,436	29.0	52,177	28.2	5.5

② 契約先産業別年間売上高

計量証明業務の年間売上高を契約先産業別にみると、「製造業」が 804 億円（構成比 43.5%）、次いで「公務」が 331 億円（同 17.9%）の順となっている。

第2-3表 計量証明業務の契約先産業別年間売上高

契 約 先 産 業 別	25年		26年		
	(百万円)	構成比(%)	(百万円)	構成比(%)	前年比(%)
計	170,541	100.0	185,088	100.0	8.5
建設業	18,387	10.8	18,394	9.9	0.0
製造業	74,103	43.5	80,424	43.5	8.5
電気・ガス・熱供給・水道業	4,320	2.5	3,863	2.1	▲ 10.6
情報通信業	1,114	0.7	298	0.2	▲ 73.2
運輸業,郵便業	803	0.5	1,172	0.6	46.0
卸売業,小売業	2,958	1.7	4,589	2.5	55.1
金融業,保険業	295	0.2	280	0.2	▲ 5.1
不動産業,物品賃貸業	1,919	1.1	1,959	1.1	2.1
学術研究,専門・技術サービス業(同業者を除く)	7,646	4.5	6,559	3.5	▲ 14.2
宿泊業,飲食サービス業	858	0.5	696	0.4	▲ 18.9
生活関連サービス業,娯楽業	1,587	0.9	1,398	0.8	▲ 11.9
教育,学習支援業	470	0.3	409	0.2	▲ 13.0
サービス業	10,882	6.4	13,841	7.5	27.2
公務	30,345	17.8	33,095	17.9	9.1
同業者	7,396	4.3	6,815	3.7	▲ 7.9
その他	7,459	4.4	11,296	6.1	51.4
その他の産業	6,951	4.1	10,582	5.7	52.2
個人	508	0.3	714	0.4	40.6

(3) 都道府県別

① 事業所数

計量証明業の事業所数をみると、東京が 88 事業所（構成比 10.4%）、大阪が 63 事業所（同 7.5%）、神奈川県が 56 事業所（同 6.6%）の順となっている。

② 事業従事者数

計量証明業務の事業従事者数をみると、東京が 2058 人（構成比 11.4%）、大阪が 1249 人（同 6.9%）、愛知が 1198 人（同 6.6%）の順となっている。

③ 年間売上高

計量証明業務の年間売上高をみると、東京が 225 億円（構成比 12.2%）、大阪が 141 億円（同 7.6%）、千葉県が 126 億円（同 6.8%）の順となっている。

第2-4表 計量証明業務の都道府県別事業所数、事業従事者数、年間売上高

都道府県	事業所数		主業の事業従事者数		主業の年間売上高	
		構成比(%)	(人)	構成比(%)	(百万円)	構成比(%)
全国計	843	100.0	18,092	100.0	185,088	100.0
北海道	31	3.7	548	3.0	5,354	2.9
青森	10	1.2	451	2.5	5,470	3.0
岩手	5	0.6	56	0.3	x	x
宮城	15	1.8	220	1.2	2,072	1.1
秋田	5	0.6	223	1.2	x	x
山形	9	1.1	148	0.8	1,557	0.8
福島	13	1.5	217	1.2	2,293	1.2
茨城	26	3.1	415	2.3	4,200	2.3
栃木	16	1.9	403	2.2	4,333	2.3
群馬	22	2.6	324	1.8	3,313	1.8
埼玉	34	4.0	650	3.6	5,958	3.2
千葉	34	4.0	1,125	6.2	12,556	6.8
東京都	88	10.4	2,058	11.4	22,542	12.2
神奈川県	56	6.6	1,137	6.3	12,209	6.6
新潟	11	1.3	427	2.4	3,966	2.1
富山	8	0.9	96	0.5	859	0.5
石川	8	0.9	95	0.5	x	x
福井	4	0.5	119	0.7	1,390	0.8
山梨	5	0.6	50	0.3	347	0.2
長野	21	2.5	274	1.5	2,259	1.2
岐阜	12	1.4	265	1.5	2,859	1.5
静岡県	29	3.4	749	4.1	6,477	3.5
愛知県	55	6.5	1,198	6.6	11,935	6.4
三重	11	1.3	216	1.2	2,410	1.3
滋賀	12	1.4	180	1.0	1,492	0.8
京都	11	1.3	417	2.3	4,419	2.4
大阪	63	7.5	1,249	6.9	14,108	7.6
兵庫県	43	5.1	861	4.8	8,111	4.4
奈良	8	0.9	54	0.3	520	0.3
和歌山	3	0.4	171	0.9	x	x
鳥取	3	0.4	15	0.1	154	0.1
島根	3	0.4	36	0.2	x	x
岡山	17	2.0	390	2.2	6,376	3.4
広島	20	2.4	618	3.4	4,821	2.6
山口	16	1.9	352	1.9	3,171	1.7
徳島	1	0.1	5	0.0	x	x
香川	8	0.9	52	0.3	x	x
愛媛	10	1.2	459	2.5	4,695	2.5
高知	3	0.4	74	0.4	x	x
福岡	37	4.4	757	4.2	5,998	3.2
佐賀	6	0.7	101	0.6	x	x
長崎	7	0.8	116	0.6	x	x
熊本	12	1.4	154	0.9	x	x
大分	8	0.9	263	1.5	3,179	1.7
宮崎	6	0.7	101	0.6	706	0.4
鹿児島	9	1.1	115	0.6	788	0.4
沖縄	9	1.1	90	0.5	742	0.4

統計表

《 計 量 証 明 業 》

① 総 合 統 計 表

① 総 合

第1表 事業所数、従業者数、事業従事者数、

区 分	事 業 所 数				従業者数 A (人)	事業従事者数 (人)	うち、計量証明業務 の事業従事者数 B
	計	単独事業所	本 社	支 社			
経 営 組 織 別 計	843	409	115	319	20,268	21,134	18,092
会 社	733	349	98	286	16,781	17,258	14,918
会社以外の法人・団体	76	26	17	33	3,399	3,789	3,089
個人経営	34	34	-	-	87	87	85
資 本 金 規 模 別 計	843	409	115	319	20,268	21,134	18,092
500万円未満	112	103	3	6	420	428	400
500万円以上1千万円未満	25	24	-	1	140	140	131
1千万円以上5千万円未満	410	210	77	123	8,831	8,871	7,695
5千万円以上1億円未満	102	8	14	80	3,095	3,241	2,809
1億円以上10億円未満	78	4	4	70	4,191	4,471	3,778
10億円以上	6	-	-	6	103	108	105
資本金なし	110	60	17	33	3,487	3,876	3,174
単 独 事 業 所、本 社、支 社 別 計	843	409	115	319	20,268	21,134	18,092
単 独 事 業 所	409	409	-	-	6,186	6,308	5,311
本 社	115	-	115	-	6,251	6,446	5,322
支 社	319	-	-	319	7,830	8,380	7,460
従 業 者 規 模 別 計	843	409	115	319	20,268	21,134	18,092
4人以下	257	155	6	96	642	910	898
5人～9人	176	105	8	64	1,191	1,230	1,184
10人～29人	215	95	23	96	3,685	3,782	3,500
30人～49人	79	31	25	23	3,009	3,058	2,735
50人～99人	79	15	37	26	5,448	5,814	4,745
100人以上	37	7	16	14	6,293	6,340	5,029
事 業 従 事 者 規 模 別 計	843	409	115	319	20,268	21,134	18,092
4人以下	253	153	6	94	639	651	639
5人～9人	174	104	8	62	1,156	1,175	1,144
10人～29人	214	95	23	96	3,786	3,640	3,355
30人～49人	84	35	24	26	3,095	3,189	2,837
50人～99人	74	14	36	23	4,937	5,053	4,150
100人以上	44	8	18	18	6,655	7,427	5,967
計 量 証 明 業 務 の 事 業 従 事 者 規 模 別 計	843	409	115	319	20,268	21,134	18,092
4人以下	264	159	7	97	715	727	675
5人～9人	178	104	8	66	1,290	1,323	1,197
10人～29人	227	101	28	98	4,748	4,624	3,826
30人～49人	84	31	30	22	3,775	3,889	3,182
50人～99人	61	9	32	20	4,988	5,148	4,184
100人以上	30	5	10	15	4,750	5,422	5,028
年 間 売 上 高 規 模 別 計	843	409	115	319	20,268	21,134	18,092
1千万円未満	108	88	1	18	240	250	245
1千万円以上3千万円未満	115	70	8	37	376	392	377
3千万円以上1億円未満	217	122	6	89	1,553	1,563	1,510
1億円以上10億円未満	352	120	83	149	11,003	11,258	9,797
10億円以上100億円未満	51	9	16	26	7,096	7,671	6,162
100億円以上	-	-	-	-	-	-	-
専 業 割 合 別 計	843	409	115	319	20,268	21,134	18,092
50%未満	47	17	7	23	2,258	2,333	959
50%以上100%未満	331	161	58	112	8,759	8,705	7,036
100%	465	231	50	184	9,251	10,097	10,097

注1.「事業従事者数」とは、事業所の従業者数から「別経営の事業所に派遣している人」を除き、「別経営の事業所から派遣されている人」を加えた、いわゆる実際に従事している者をいう。
注2. 欠測値の補完を行い集計後に四捨五入をしているため、総計と内訳の合計とは一致しない場合がある。また、単位当たり換算の値は、各数値に単位以下の数値を有しているため、公表値から求めても一致しない場合がある。

統 計 表

年間売上高、1事業所当たり及び1人当たりの年間売上高

計 C	年間売上高(百万円)		1事業所当たり				従業員1人 当たりの 年間売上高 C/A (万円)	計量証明業務 事業従事者 1人当たりの 主業年間売上高 D/B (万円)
	計量証明業務 (主業) D	その他業務 (従業)	従業員数 (人)	計量証明業務 の事業従事者数 (人)	年間売上高 (万円)	計量証明業務 の年間売上高 (万円)		
221,519	185,088	36,431	24	21	26,277	21,956	1,093	1,023
182,049	152,985	29,064	23	20	24,835	20,870	1,085	1,025
39,227	31,898	7,329	45	41	51,864	42,173	1,154	1,033
243	205	37	3	2	706	598	278	242
221,519	185,088	36,431	24	21	26,277	21,956	1,093	1,023
2,860	2,537	323	4	4	2,544	2,256	680	634
1,282	1,171	111	6	5	5,084	4,645	917	894
88,498	74,537	13,961	22	19	21,600	18,192	1,002	969
34,287	28,378	5,910	30	28	33,617	27,823	1,108	1,010
53,560	45,125	8,436	54	49	68,821	57,981	1,278	1,194
1,562	1,238	324	18	18	26,723	21,179	1,509	1,175
39,470	32,103	7,367	32	29	35,889	29,190	1,132	1,012
221,519	185,088	36,431	24	21	26,277	21,956	1,093	1,023
54,979	45,287	9,692	15	13	13,449	11,078	889	853
67,034	55,188	11,847	54	46	58,129	47,856	1,072	1,037
99,506	84,613	14,892	25	23	31,203	26,533	1,271	1,134
221,519	185,088	36,431	24	21	26,277	21,956	1,093	1,023
8,906	8,097	808	2	4	3,470	3,155	1,388	901
12,065	10,631	1,433	7	7	6,842	6,029	1,013	898
41,256	35,674	5,582	17	16	19,212	16,612	1,120	1,019
32,085	27,318	4,767	38	35	40,544	34,521	1,066	999
62,966	51,252	11,713	69	60	79,720	64,890	1,156	1,080
64,242	52,115	12,127	169	135	172,925	140,282	1,021	1,036
221,519	185,088	36,431	24	21	26,277	21,956	1,093	1,023
6,601	5,793	808	3	3	2,606	2,287	1,034	907
11,298	10,109	1,189	7	7	6,508	5,823	978	883
40,414	35,192	5,222	18	16	18,888	16,447	1,067	1,049
33,390	27,981	5,409	37	34	39,764	33,322	1,079	986
53,616	43,853	9,763	67	56	72,716	59,475	1,086	1,057
76,200	62,161	14,040	150	134	171,622	140,001	1,145	1,042
221,519	185,088	36,431	24	21	26,277	21,956	1,093	1,023
7,250	6,264	986	3	3	2,751	2,376	1,014	927
12,783	10,928	1,855	7	7	7,182	6,140	991	913
54,054	42,257	11,797	21	17	23,859	18,652	1,138	1,104
40,468	31,707	8,761	45	38	48,352	37,884	1,072	997
53,332	43,666	9,666	81	68	87,096	71,311	1,069	1,044
53,632	50,267	3,366	159	168	179,072	167,835	1,129	1,000
221,519	185,088	36,431	24	21	26,277	21,956	1,093	1,023
584	530	54	2	2	543	493	243	216
2,239	2,054	185	3	3	1,951	1,789	595	545
12,993	11,784	1,209	7	7	5,980	5,424	837	780
118,207	100,395	17,812	31	28	33,584	28,523	1,074	1,025
87,497	70,326	17,171	138	120	170,032	136,664	1,233	1,141
-	-	-	-	-	-	-	-	-
221,519	185,088	36,431	24	21	26,277	21,956	1,093	1,023
23,545	8,614	14,931	48	20	50,073	18,320	1,043	898
98,858	77,358	21,500	26	21	29,875	23,378	1,129	1,100
99,115	99,115	-	20	22	21,312	21,312	1,071	982

① 総 合
第2表 業務(主業、従業)

区 分	事業所数	従業者数 (人)	計量証明業務の 事業従事者数 (人)	計		計量証明業務(主業)		計	
				事業所数	年間売上高 (百万円)	該事業所数	年間売上高 (百万円)	該事業所数	年間売上高 (百万円)
経営組織別計	843	20,268	18,092	843	221,519	843	185,088	378	36,431
会社	733	16,781	14,918	733	182,049	733	152,985	332	29,064
会社以外の法人・団体	76	3,399	3,089	76	39,227	76	31,898	39	7,329
個人経営	34	87	85	34	243	34	205	7	37
資本金規模別計	843	20,268	18,092	843	221,519	843	185,088	378	36,431
500万円未満	112	420	400	112	2,860	112	2,537	39	323
500万円以上1千万円未満	25	140	131	25	1,282	25	1,171	11	111
1千万円以上5千万円未満	410	8,831	7,695	410	88,498	410	74,537	193	13,961
5千万円以上1億円未満	102	3,095	2,809	102	34,287	102	28,378	49	5,910
1億円以上10億円未満	78	4,191	3,778	78	53,560	78	45,125	37	8,436
10億円以上	6	103	105	6	1,562	6	1,238	3	324
資本金なし	110	3,487	3,174	110	39,470	110	32,103	46	7,367
単独事業所、本社、支社別計	843	20,268	18,092	843	221,519	843	185,088	378	36,431
単独事業所	409	6,186	5,311	409	54,979	409	45,287	178	9,692
本社	115	6,251	5,322	115	67,034	115	55,188	65	11,847
支社	319	7,830	7,460	319	99,506	319	84,613	135	14,892
従業者規模別計	843	20,268	18,092	843	221,519	843	185,088	378	36,431
4人以下	257	642	898	257	8,906	257	8,097	90	808
5人～9人	176	1,191	1,184	176	12,065	176	10,631	76	1,433
10人～29人	215	3,685	3,500	215	41,256	215	35,674	106	5,582
30人～49人	79	3,009	2,735	79	32,085	79	27,318	40	4,767
50人～99人	79	5,448	4,745	79	62,966	79	51,252	42	11,713
100人以上	37	6,293	5,029	37	64,242	37	52,115	25	12,127
事業従事者規模別計	843	20,268	18,092	843	221,519	843	185,088	378	36,431
4人以下	253	639	639	253	6,601	253	5,793	90	808
5人～9人	174	1,156	1,144	174	11,298	174	10,109	73	1,189
10人～29人	214	3,786	3,355	214	40,414	214	35,192	105	5,222
30人～49人	84	3,095	2,837	84	33,390	84	27,981	44	5,409
50人～99人	74	4,937	4,150	74	53,616	74	43,853	40	9,763
100人以上	44	6,655	5,967	44	76,200	44	62,161	26	14,040
計量証明業務の 事業従事者規模別計	843	20,268	18,092	843	221,519	843	185,088	378	36,431
4人以下	264	715	675	264	7,250	264	6,264	101	986
5人～9人	178	1,290	1,197	178	12,783	178	10,928	77	1,855
10人～29人	227	4,748	3,826	227	54,054	227	42,257	117	11,797
30人～49人	84	3,775	3,182	84	40,468	84	31,707	44	8,761
50人～99人	61	4,988	4,184	61	53,332	61	43,666	27	9,666
100人以上	30	4,750	5,028	30	53,632	30	50,267	11	3,366
年間売上高規模別計	843	20,268	18,092	843	221,519	843	185,088	378	36,431
1千万円未満	108	240	245	108	584	108	530	28	54
1千万円以上3千万円未満	115	376	377	115	2,239	115	2,054	43	185
3千万円以上1億円未満	217	1,553	1,510	217	12,993	217	11,784	92	1,209
1億円以上10億円未満	352	11,003	9,797	352	118,207	352	100,395	185	17,812
10億円以上100億円未満	51	7,096	6,162	51	87,497	51	70,326	31	17,171
100億円以上	-	-	-	-	-	-	-	-	-
專業割合別計	843	20,268	18,092	843	221,519	843	185,088	378	36,431
50%未満	47	2,258	959	47	23,545	47	8,614	47	14,931
50%以上100%未満	331	8,759	7,036	331	98,858	331	77,358	331	21,500
100%	465	9,251	10,097	465	99,115	465	99,115	-	-

注3.「該当事業所数」とは、当該項目に記載のあった事業所数をいい、複数の項目欄に記載がある場合、それぞれにカウントされる。調査事業所数に対する内訳事業所数。

統 計 表

別の年間売上高

事業所の業務別年間売上高											
その他の業務（従業）											
建設業務			製造業務		卸売・小売業務		サービス業務 (計量証明業務を除く)		その他の業務		
該事業所	当数	年間売上高 (百万円)	該事業所	当数	年間売上高 (百万円)	該事業所	当数	年間売上高 (百万円)	該事業所	当数	年間売上高 (百万円)
74		3,224	51		1,730	110		2,591	204		22,623
71		2,931	46		1,586	105		2,575	181		16,874
3		293	3		x	3		x	19		5,725
-		-	1		x	1		x	4		24
74		3,224	51		1,730	110		2,591	204		22,623
7		x	6		x	14		x	18		74
1		x	1		x	1		x	6		75
45		1,230	27		483	66		1,806	105		7,957
8		610	10		906	16		357	24		2,292
10		1,063	3		128	6		313	26		6,218
-		-	-		-	3		65	3		259
3		293	4		144	4		16	23		5,749
74		3,224	51		1,730	110		2,591	204		22,623
29		1,131	20		320	50		911	89		5,005
12		684	12		769	17		782	36		7,132
34		1,410	19		642	42		898	79		10,486
74		3,224	51		1,730	110		2,591	204		22,623
10		43	13		37	28		151	47		445
13		99	7		58	21		85	38		890
25		641	10		261	33		842	50		2,678
10		470	8		191	13		464	27		2,704
11		941	9		853	10		482	27		7,432
6		1,030	4		329	5		567	14		8,474
74		3,224	51		1,730	110		2,591	204		22,623
10		43	13		37	28		151	47		445
13		99	7		58	20		77	36		653
25		641	9		155	33		810	49		2,445
10		470	9		297	14		504	31		3,174
10		704	9		853	10		482	25		5,719
8		1,267	4		329	5		567	16		10,187
74		3,224	51		1,730	110		2,591	204		22,623
12		x	13		37	30		151	53		586
13		172	9		102	22		255	38		1,015
27		942	11		293	36		1,036	62		7,929
12		756	11		788	10		610	30		4,524
8		1,248	4		256	8		342	16		6,827
2		x	3		254	3		196	4		1,742
74		3,224	51		1,730	110		2,591	204		22,623
5		5	3		1	4		9	10		14
4		10	5		6	16		44	20		77
13		102	12		103	24		78	45		536
42		1,227	26		1,226	55		1,640	109		10,734
12		1,880	5		394	10		820	19		11,262
-		-	-		-	-		-	-		-
74		3,224	51		1,730	110		2,591	204		22,623
14		1,454	5		90	8		720	46		12,505
60		1,770	45		1,640	101		1,871	158		10,118
-		-	-		-	-		-	-		-

① 総 合

第3表 経営組織別の事業所数、

区 分	計					会 社				
	事業所数	従業者数 (人)	計量証明業務 の事業従事者 数 (人)	年間売上高(百万円)		事業所数	従業者数 (人)	計量証明業務 の事業従事者 数 (人)	年間売上高(百万円)	
				計	うち、計量証明 業務				計	うち、計量証明 業務
資 本 金 規 模 別 計	843	20,268	18,092	221,519	185,088	733	16,781	14,918	182,049	152,985
500万円未満	112	420	400	2,860	2,537	112	420	400	2,860	2,537
500万円以上1千万円未満	25	140	131	1,282	1,171	25	140	131	1,282	1,171
1千万円以上5千万円未満	410	8,831	7,695	88,498	74,537	410	8,831	7,695	88,498	74,537
5千万円以上1億円未満	102	3,095	2,809	34,287	28,378	102	3,095	2,809	34,287	28,378
1億円以上10億円未満	78	4,191	3,778	53,560	45,125	78	4,191	3,778	53,560	45,125
10億円以上	6	103	105	1,562	1,238	6	103	105	1,562	1,238
資本金なし	110	3,487	3,174	39,470	32,103	-	-	-	-	-
単 独 事 業 所、本 社、支 社 別 計	843	20,268	18,092	221,519	185,088	733	16,781	14,918	182,049	152,985
単 独 事 業 所	409	6,186	5,311	54,979	45,287	349	5,361	4,401	45,408	37,279
本 社	115	6,251	5,322	67,034	55,188	98	4,786	4,201	47,692	39,820
支 社	319	7,830	7,460	99,506	84,613	286	6,635	6,317	88,949	75,886
従 業 者 規 模 別 計	843	20,268	18,092	221,519	185,088	733	16,781	14,918	182,049	152,985
4人以下	257	642	898	8,906	8,097	207	525	538	6,036	5,313
5人～9人	176	1,191	1,184	12,065	10,631	159	1,084	1,075	11,477	10,104
10人～29人	215	3,685	3,500	41,256	35,674	201	3,463	3,303	39,043	33,734
30人～49人	79	3,009	2,735	32,085	27,318	74	2,799	2,598	30,059	25,667
50人～99人	79	5,448	4,745	62,966	51,252	65	4,359	3,882	48,831	40,167
100人以上	37	6,293	5,029	64,242	52,115	27	4,550	3,523	46,605	38,000
事 業 従 事 者 規 模 別 計	843	20,268	18,092	221,519	185,088	733	16,781	14,918	182,049	152,985
4人以下	253	639	639	6,601	5,793	204	522	523	5,991	5,268
5人～9人	174	1,156	1,144	11,298	10,109	157	1,049	1,035	10,710	9,582
10人～29人	214	3,786	3,355	40,414	35,192	200	3,565	3,158	38,200	33,252
30人～49人	84	3,095	2,837	33,390	27,981	79	2,885	2,700	31,363	26,329
50人～99人	74	4,937	4,150	53,616	43,853	62	4,061	3,369	44,541	35,878
100人以上	44	6,655	5,967	76,200	62,161	31	4,699	4,134	51,243	42,676
計 量 証 明 業 務 の 事 業 従 事 者 規 模 別 計	843	20,268	18,092	221,519	185,088	733	16,781	14,918	182,049	152,985
4人以下	264	715	675	7,250	6,264	213	584	554	6,552	5,655
5人～9人	178	1,290	1,197	12,783	10,928	161	1,184	1,087	12,195	10,401
10人～29人	227	4,748	3,826	54,054	42,257	210	4,304	3,565	46,471	37,028
30人～49人	84	3,775	3,182	40,468	31,707	76	3,341	2,892	36,403	28,973
50人～99人	61	4,988	4,184	53,332	43,666	48	3,708	3,154	39,605	32,851
100人以上	30	4,750	5,028	53,632	50,267	24	3,659	3,665	40,823	38,077
年 間 売 上 高 規 模 別 計	843	20,268	18,092	221,519	185,088	733	16,781	14,918	182,049	152,985
1千万円未満	108	240	245	584	530	71	153	157	424	380
1千万円以上3千万円未満	115	376	377	2,239	2,054	102	334	337	2,057	1,891
3千万円以上1億円未満	217	1,553	1,510	12,993	11,784	198	1,433	1,396	11,956	10,874
1億円以上10億円未満	352	11,003	9,797	118,207	100,395	325	9,801	8,780	106,452	90,379
10億円以上100億円未満	51	7,096	6,162	87,497	70,326	37	5,060	4,249	61,160	49,460
100億円以上	-	-	-	-	-	-	-	-	-	-
専 業 割 合 別 計	843	20,268	18,092	221,519	185,088	733	16,781	14,918	182,049	152,985
50%未満	47	2,258	959	23,545	8,614	38	1,831	782	19,618	7,223
50%以上100%未満	331	8,759	7,036	98,858	77,358	294	7,029	5,670	75,537	58,869
100%	465	9,251	10,097	99,115	99,115	401	7,921	8,467	86,893	86,893

統 計 表

従業者数及び年間売上高

経 営 組 織 別										
会社以外の法人・団体					個 人 経 営					
事業所数	従業者数 (人)	計量証明業務の事業従事者数 (人)	年間売上高(百万円)		事業所数	従業者数 (人)	計量証明業務の事業従事者数 (人)	年間売上高(百万円)		
			計	うち、計量証明業務				計	うち、計量証明業務	
76	3,399	3,089	39,227	31,898	34	87	85	243	205	
-	-	-	-	-	-	-	-	-	-	
-	-	-	-	-	-	-	-	-	-	
-	-	-	-	-	-	-	-	-	-	
-	-	-	-	-	-	-	-	-	-	
-	-	-	-	-	-	-	-	-	-	
-	-	-	-	-	-	-	-	-	-	
76	3,399	3,089	39,227	31,898	34	87	85	243	205	
76	3,399	3,089	39,227	31,898	34	87	85	243	205	
26	738	825	9,328	7,803	34	87	85	243	205	
17	1,465	1,121	19,343	15,367	-	-	-	-	-	
33	1,195	1,143	10,557	8,728	-	-	-	-	-	
76	3,399	3,089	39,227	31,898	34	87	85	243	205	
19	46	291	2,653	2,605	31	71	69	217	179	
14	90	93	562	502	3	16	16	26	26	
14	221	197	2,213	1,940	-	-	-	-	-	
5	210	137	2,027	1,651	-	-	-	-	-	
14	1,089	864	14,135	11,085	-	-	-	-	-	
10	1,743	1,506	17,637	14,115	-	-	-	-	-	
76	3,399	3,089	39,227	31,898	34	87	85	243	205	
18	46	47	393	345	31	71	69	217	179	
14	90	93	562	502	3	16	16	26	26	
14	221	197	2,213	1,940	-	-	-	-	-	
5	210	137	2,027	1,651	-	-	-	-	-	
12	875	781	9,075	7,976	-	-	-	-	-	
13	1,956	1,833	24,957	19,485	-	-	-	-	-	
76	3,399	3,089	39,227	31,898	34	87	85	243	205	
19	59	53	481	430	31	71	69	217	179	
14	90	93	562	502	3	16	16	26	26	
16	444	261	7,583	5,229	-	-	-	-	-	
7	434	290	4,064	2,733	-	-	-	-	-	
13	1,280	1,029	13,727	10,816	-	-	-	-	-	
6	1,091	1,363	12,810	12,190	-	-	-	-	-	
76	3,399	3,089	39,227	31,898	34	87	85	243	205	
9	29	30	x	x	27	58	58	x	x	
7	22	22	113	102	5	21	19	69	61	
18	111	106	x	x	2	8	8	x	x	
27	1,202	1,017	11,754	10,016	-	-	-	-	-	
14	2,036	1,914	26,337	20,866	-	-	-	-	-	
-	-	-	-	-	-	-	-	-	-	
76	3,399	3,089	39,227	31,898	34	87	85	243	205	
7	419	170	x	x	2	7	7	x	x	
32	1,718	1,357	23,271	18,449	5	12	9	50	40	
37	1,262	1,562	x	x	27	69	69	x	x	

① 総 合

第4表 資本金規模別の事業所数、

区 分	計					500万円未満			
	事業所数	従業者数 (人)	計量証明業務の 事業従事者数 (人)	年間売上高(百万円)		事業所数	従業者数 (人)	計量証明業務の 事業従事者数 (人)	年間売上高 計
				計	うち、計量証明業 務				
経営組織別計	843	20,268	18,092	221,519	185,088	112	420	400	2,860
会社	733	16,781	14,918	182,049	152,985	112	420	400	2,860
会社以外の法人・団体	76	3,399	3,089	39,227	31,898	-	-	-	-
個人経営	34	87	85	243	205	-	-	-	-
単独事業所、本社、支社別計	843	20,268	18,092	221,519	185,088	112	420	400	2,860
単独事業所	409	6,186	5,311	54,979	45,287	103	384	366	x
本社	115	6,251	5,322	67,034	55,188	3	16	13	77
支社	319	7,830	7,460	99,506	84,613	6	21	21	x
従業者規模別計	843	20,268	18,092	221,519	185,088	112	420	400	2,860
4人以下	257	642	898	8,906	8,097	83	188	186	1,216
5人～9人	176	1,191	1,184	12,065	10,631	26	161	153	1,153
10人～29人	215	3,685	3,500	41,256	35,674	2	29	18	x
30人～49人	79	3,009	2,735	32,085	27,318	1	43	43	x
50人～99人	79	5,448	4,745	62,966	51,252	-	-	-	-
100人以上	37	6,293	5,029	64,242	52,115	-	-	-	-
事業従事者規模別計	843	20,268	18,092	221,519	185,088	112	420	400	2,860
4人以下	253	639	639	6,601	5,793	83	188	186	1,216
5人～9人	174	1,156	1,144	11,298	10,109	26	161	153	1,153
10人～29人	214	3,786	3,355	40,414	35,192	2	29	18	x
30人～49人	84	3,095	2,837	33,390	27,981	1	43	43	x
50人～99人	74	4,937	4,150	53,616	43,853	-	-	-	-
100人以上	44	6,655	5,967	76,200	62,161	-	-	-	-
計量証明業務の 事業従事者規模別計	843	20,268	18,092	221,519	185,088	112	420	400	2,860
4人以下	264	715	675	7,250	6,264	85	201	194	x
5人～9人	178	1,290	1,197	12,783	10,928	25	166	152	1,143
10人～29人	227	4,748	3,826	54,054	42,257	1	11	11	x
30人～49人	84	3,775	3,182	40,468	31,707	1	43	43	x
50人～99人	61	4,988	4,184	53,332	43,666	-	-	-	-
100人以上	30	4,750	5,028	53,632	50,267	-	-	-	-
年間売上高規模別計	843	20,268	18,092	221,519	185,088	112	420	400	2,860
1千万円未満	108	240	245	584	530	42	78	79	229
1千万円以上3千万円未満	115	376	377	2,239	2,054	43	133	132	x
3千万円以上1億円未満	217	1,553	1,510	12,993	11,784	25	155	135	1,353
1億円以上10億円未満	352	11,003	9,797	118,207	100,395	2	54	54	x
10億円以上100億円未満	51	7,096	6,162	87,497	70,326	-	-	-	-
100億円以上	-	-	-	-	-	-	-	-	-
専業割合別計	843	20,268	18,092	221,519	185,088	112	420	400	2,860
50%未満	47	2,258	959	23,545	8,614	4	9	6	51
50%以上100%未満	331	8,759	7,036	98,858	77,358	36	189	169	1,306
100%	465	9,251	10,097	99,115	99,115	73	223	225	1,504

注4. 資本金区分「500万円未満」から「10億円以上」の合計値は経営組織別の「会社」と一致し、その合計値は第3表(前頁)に掲載している。

統 計 表

従業者数及び年間売上高

資 本 金 規 模 別											
(百万円)	500万円以上1千万円未満					1千万円以上5千万円未満					
うち、計量証明業 務	事業所数	従業者数 (人)	計量証明業務の 事業従事者数 (人)	年間売上高(百万円)		事業所数	従業者数 (人)	計量証明業務の 事業従事者数 (人)	年間売上高(百万円)		
				計	うち、計量証明業 務				計	うち、計量証明業 務	
2,537	25	140	131	1,282	1,171	410	8,831	7,695	88,498	74,537	
2,537	25	140	131	1,282	1,171	410	8,831	7,695	88,498	74,537	
-	-	-	-	-	-	-	-	-	-	-	
-	-	-	-	-	-	-	-	-	-	-	
2,537	25	140	131	1,282	1,171	410	8,831	7,695	88,498	74,537	
x	24	121	112	x	x	210	3,781	3,152	33,155	27,544	
55	-	-	-	-	-	77	3,115	2,766	30,981	26,490	
x	1	19	19	x	x	123	1,935	1,776	24,361	20,503	
2,537	25	140	131	1,282	1,171	410	8,831	7,695	88,498	74,537	
1,125	11	24	21	166	156	76	210	217	1,947	1,801	
1,050	11	73	69	590	576	95	673	674	6,496	5,743	
x	3	44	41	526	440	146	2,464	2,334	24,695	21,509	
x	-	-	-	-	-	48	1,770	1,624	18,922	16,063	
-	-	-	-	-	-	35	2,281	1,981	23,372	19,663	
-	-	-	-	-	-	10	1,434	865	13,066	9,757	
2,537	25	140	131	1,282	1,171	410	8,831	7,695	88,498	74,537	
1,125	11	24	21	166	156	75	207	212	1,936	1,790	
1,050	11	73	69	590	576	92	646	634	5,852	5,336	
x	3	44	41	526	440	145	2,588	2,221	24,264	21,332	
x	-	-	-	-	-	53	1,869	1,736	20,621	17,234	
-	-	-	-	-	-	35	2,263	1,927	22,783	19,074	
-	-	-	-	-	-	10	1,258	966	13,042	9,771	
2,537	25	140	131	1,282	1,171	410	8,831	7,695	88,498	74,537	
x	11	24	21	166	156	78	235	227	2,161	1,955	
1,018	11	73	69	590	576	100	787	694	7,502	6,258	
x	3	44	41	526	440	151	3,069	2,509	29,318	23,796	
x	-	-	-	-	-	47	2,038	1,747	20,621	16,831	
-	-	-	-	-	-	29	2,083	1,857	21,488	18,558	
-	-	-	-	-	-	5	619	660	7,409	7,139	
2,537	25	140	131	1,282	1,171	410	8,831	7,695	88,498	74,537	
208	5	8	6	37	34	25	66	72	157	138	
x	6	17	17	121	115	46	170	164	935	876	
1,230	10	62	58	451	436	121	1,010	1,000	7,573	7,004	
x	4	52	49	673	586	204	5,958	5,308	60,707	51,820	
-	-	-	-	-	-	14	1,627	1,152	19,125	14,699	
-	-	-	-	-	-	-	-	-	-	-	
2,537	25	140	131	1,282	1,171	410	8,831	7,695	88,498	74,537	
16	-	-	-	-	-	17	646	283	7,256	2,541	
1,017	11	73	64	684	574	176	4,311	3,382	41,554	32,308	
1,504	14	67	67	598	598	217	3,874	4,029	39,688	39,688	

① 総 合

第4表 資本金規模別の事業所数、

区 分	資 本 金 規 模 別 (つづき)									
	5千万円以上1億円未満					1億円以上10億円未満				
	事業所数	従業者数 (人)	計量証明業務 の事業従事者 数 (人)	年間売上高(百万円)		事業所数	従業者数 (人)	計量証明業務 の事業従事者 数 (人)	年間売上高(百万円)	
				計	うち、計量証明 業務				計	うち、計量証明 業務
経営組織別計	102	3,095	2,809	34,287	28,378	78	4,191	3,778	53,560	45,125
会 社	102	3,095	2,809	34,287	28,378	78	4,191	3,778	53,560	45,125
会社以外の法人・団体	-	-	-	-	-	-	-	-	-	-
個人経営	-	-	-	-	-	-	-	-	-	-
単独事業所、本社、支社別計	102	3,095	2,809	34,287	28,378	78	4,191	3,778	53,560	45,125
単 独 事 業 所	8	479	415	4,548	3,913	4	596	355	4,140	2,591
本 社	14	1,251	1,092	11,842	9,617	4	404	330	4,791	3,659
支 社	80	1,365	1,302	17,898	14,848	70	3,191	3,094	44,629	38,875
従業者規模別計	102	3,095	2,809	34,287	28,378	78	4,191	3,778	53,560	45,125
4人以下	26	73	73	x	x	10	26	37	667	536
5人～9人	14	94	95	1,520	1,244	13	84	83	1,718	1,491
10人～29人	27	500	456	6,481	5,613	19	364	391	6,149	5,226
30人～49人	13	518	454	x	x	11	432	438	6,258	5,498
50人～99人	16	1,133	982	13,390	10,048	13	945	919	12,069	10,457
100人以上	5	776	748	6,840	6,327	12	2,340	1,910	26,699	21,916
事業従事者規模別計	102	3,095	2,809	34,287	28,378	78	4,191	3,778	53,560	45,125
4人以下	26	73	73	x	x	9	26	26	635	503
5人～9人	14	94	95	1,520	1,244	13	75	84	1,594	1,376
10人～29人	28	530	485	6,770	5,902	18	312	330	5,449	4,633
30人～49人	12	488	425	x	x	12	448	459	6,152	5,278
50人～99人	15	1,082	852	12,171	8,829	11	716	590	9,587	7,975
100人以上	6	827	878	8,058	7,545	15	2,614	2,290	30,143	25,360
計量証明業務の 事業従事者規模別計	102	3,095	2,809	34,287	28,378	78	4,191	3,778	53,560	45,125
4人以下	27	84	74	x	x	11	37	33	789	574
5人～9人	14	94	95	1,520	1,244	11	64	77	1,440	1,305
10人～29人	31	691	562	8,707	6,708	20	427	379	6,793	5,173
30人～49人	14	676	560	x	x	13	547	505	7,634	6,104
50人～99人	9	723	639	6,568	5,716	10	902	658	11,549	8,577
100人以上	6	827	878	8,058	7,545	13	2,214	2,127	25,355	23,392
年間売上高規模別計	102	3,095	2,809	34,287	28,378	78	4,191	3,778	53,560	45,125
1千万円未満	-	-	-	-	-	-	-	-	-	-
1千万円以上3千万円未満	5	12	12	104	90	2	2	13	x	x
3千万円以上1億円未満	27	137	137	1,598	1,451	14	69	65	982	753
1億円以上10億円未満	64	2,238	1,964	23,316	19,671	44	1,395	1,300	x	x
10億円以上100億円未満	6	708	696	9,269	7,166	17	2,725	2,401	32,766	27,595
100億円以上	-	-	-	-	-	-	-	-	-	-
専業割合別計	102	3,095	2,809	34,287	28,378	78	4,191	3,778	53,560	45,125
50%未満	7	200	98	2,894	1,077	10	976	394	9,418	3,589
50%以上100%未満	42	1,404	1,108	16,432	12,339	27	1,024	920	14,742	12,135
100%	53	1,491	1,602	14,962	14,962	41	2,191	2,465	29,400	29,400

統 計 表

従業者数及び年間売上高(つづき)

10億円以上					資本金なし				
事業所数	従業者数 (人)	計量証明業務の事業従事者数 (人)	年間売上高(百万円)		事業所数	従業者数 (人)	計量証明業務の事業従事者数 (人)	年間売上高(百万円)	
			計	うち、計量証明業務				計	うち、計量証明業務
6	103	105	1,562	1,238	110	3,487	3,174	39,470	32,103
6	103	105	1,562	1,238	-	-	-	-	-
-	-	-	-	-	76	3,399	3,089	39,227	31,898
-	-	-	-	-	34	87	85	243	205
6	103	105	1,562	1,238	110	3,487	3,174	39,470	32,103
-	-	-	-	-	60	826	910	9,571	8,008
-	-	-	-	-	17	1,465	1,121	19,343	15,367
6	103	105	1,562	1,238	33	1,195	1,143	10,557	8,728
6	103	105	1,562	1,238	110	3,487	3,174	39,470	32,103
1	4	4	x	x	50	117	360	2,870	2,785
-	-	-	-	-	17	107	110	588	528
4	62	63	x	x	14	221	197	2,213	1,940
1	37	38	x	x	5	210	137	2,027	1,651
-	-	-	-	-	14	1,089	864	14,135	11,085
-	-	-	-	-	10	1,743	1,506	17,637	14,115
6	103	105	1,562	1,238	110	3,487	3,174	39,470	32,103
1	4	4	x	x	49	117	116	610	524
-	-	-	-	-	17	107	110	588	528
4	62	63	x	x	14	221	197	2,213	1,940
1	37	38	x	x	5	210	137	2,027	1,651
-	-	-	-	-	12	875	781	9,075	7,976
-	-	-	-	-	13	1,956	1,833	24,957	19,485
6	103	105	1,562	1,238	110	3,487	3,174	39,470	32,103
1	4	4	x	x	50	130	121	698	609
-	-	-	-	-	17	107	110	588	528
4	62	63	x	x	16	444	261	7,583	5,229
1	37	38	x	x	7	434	290	4,064	2,733
-	-	-	-	-	13	1,280	1,029	13,727	10,816
-	-	-	-	-	6	1,091	1,363	12,810	12,190
6	103	105	1,562	1,238	110	3,487	3,174	39,470	32,103
-	-	-	-	-	36	87	89	161	150
-	-	-	-	-	12	42	40	182	162
-	-	-	-	-	20	119	114	1,037	910
6	103	105	1,562	1,238	27	1,202	1,017	11,754	10,016
-	-	-	-	-	14	2,036	1,914	26,337	20,866
-	-	-	-	-	-	-	-	-	-
6	103	105	1,562	1,238	110	3,487	3,174	39,470	32,103
-	-	-	-	-	9	426	177	3,927	1,392
3	29	26	820	496	37	1,730	1,366	23,321	18,490
3	75	79	742	742	64	1,330	1,630	12,222	12,222

① 総 合

第5-1表 従業者規模別の事業所数、

区 分	計					従 業 者 規 模 別			
	事業所数	従業者数 (人)	計量証明業務 の事業従事者 数 (人)	年間売上高(百万円)		事業所数	従業者数 (人)	計量証明業務 の事業従事者 数 (人)	年間売上高 計
				計	うち、計量証明 業務				
経 営 組 織 別 計	843	20,268	18,092	221,519	185,088	257	642	898	8,906
会 社	733	16,781	14,918	182,049	152,985	207	525	538	6,036
会社以外の法人・団体	76	3,399	3,089	39,227	31,898	19	46	291	2,653
個人経営	34	87	85	243	205	31	71	69	217
資 本 金 規 模 別 計	843	20,268	18,092	221,519	185,088	257	642	898	8,906
500万円未満	112	420	400	2,860	2,537	83	188	186	1,216
500万円以上1千万円未満	25	140	131	1,282	1,171	11	24	21	166
1千万円以上5千万円未満	410	8,831	7,695	88,498	74,537	76	210	217	1,947
5千万円以上1億円未満	102	3,095	2,809	34,287	28,378	26	73	73	x
1億円以上10億円未満	78	4,191	3,778	53,560	45,125	10	26	37	667
10億円以上	6	103	105	1,562	1,238	1	4	4	x
資本金なし	110	3,487	3,174	39,470	32,103	50	117	360	2,870
単 独 事 業 所、本 社、支 社 別 計	843	20,268	18,092	221,519	185,088	257	642	898	8,906
単 独 事 業 所	409	6,186	5,311	54,979	45,287	155	375	617	4,374
本 社	115	6,251	5,322	67,034	55,188	6	14	14	100
支 社	319	7,830	7,460	99,506	84,613	96	253	268	4,431
年 間 売 上 高 規 模 別 計	843	20,268	18,092	221,519	185,088	257	642	898	8,906
1千万円未満	108	240	245	584	530	100	200	205	541
1千万円以上3千万円未満	115	376	377	2,239	2,054	90	232	240	x
3千万円以上1億円未満	217	1,553	1,510	12,993	11,784	55	176	176	2,728
1億円以上10億円未満	352	11,003	9,797	118,207	100,395	11	34	34	1,675
10億円以上100億円未満	51	7,096	6,162	87,497	70,326	1	-	244	x
100億円以上	-	-	-	-	-	-	-	-	-
専 業 割 合 別 計	843	20,268	18,092	221,519	185,088	257	642	898	8,906
50%未満	47	2,258	959	23,545	8,614	10	29	27	343
50%以上100%未満	331	8,759	7,036	98,858	77,358	80	203	198	2,758
100%	465	9,251	10,097	99,115	99,115	166	409	673	5,805

統 計 表

従業者数及び年間売上高

		5人～9人				10人～29人					
(百万円)		事業所数	従業者数 (人)	計量証明業務の 事業従事者数 (人)	年間売上高(百万円)		事業所数	従業者数 (人)	計量証明業務の 事業従事者数 (人)	年間売上高(百万円)	
うち、計量証明業 務	計				うち、計量証明業 務	計				うち、計量証明業 務	計
		8,097	176	1,191			1,184	12,065	10,631		
5,313	159	1,084	1,075	11,477	10,104	201	3,463	3,303	39,043	33,734	
2,605	14	90	93	562	502	14	221	197	2,213	1,940	
179	3	16	16	26	26	-	-	-	-	-	
8,097	176	1,191	1,184	12,065	10,631	215	3,685	3,500	41,256	35,674	
1,125	26	161	153	1,153	1,050	2	29	18	x	x	
156	11	73	69	590	576	3	44	41	526	440	
1,801	95	673	674	6,496	5,743	146	2,464	2,334	24,695	21,509	
x	14	94	95	1,520	1,244	27	500	456	6,481	5,613	
536	13	84	83	1,718	1,491	19	364	391	6,149	5,226	
x	-	-	-	-	-	4	62	63	x	x	
2,785	17	107	110	588	528	14	221	197	2,213	1,940	
8,097	176	1,191	1,184	12,065	10,631	215	3,685	3,500	41,256	35,674	
4,155	105	718	713	5,886	5,316	95	1,607	1,502	14,936	13,246	
87	8	50	46	306	255	23	388	362	3,604	3,214	
3,855	64	423	426	5,873	5,060	96	1,689	1,636	22,716	19,214	
8,097	176	1,191	1,184	12,065	10,631	215	3,685	3,500	41,256	35,674	
487	7	41	41	44	42	-	-	-	-	-	
x	23	121	121	492	464	2	24	16	x	x	
2,462	115	793	773	6,749	6,055	46	546	525	x	x	
1,335	31	236	249	4,779	4,070	167	3,116	2,959	37,762	32,424	
x	-	-	-	-	-	-	-	-	-	-	
-	-	-	-	-	-	-	-	-	-	-	
8,097	176	1,191	1,184	12,065	10,631	215	3,685	3,500	41,256	35,674	
150	6	38	34	996	394	13	235	158	3,468	1,282	
2,142	70	490	471	4,565	3,733	93	1,668	1,501	18,253	14,858	
5,805	101	663	679	6,504	6,504	109	1,782	1,841	19,534	19,534	

① 総 合

第5-1表 従業者規模別の事業所数、

区 分	従 業 者 規 模 別 (つづき)						事業所数	従業者数 (人)
	30人~49人				事業所数	従業者数 (人)		
	事業所数	従業者数 (人)	計量証明業務の事業従事者数 (人)	年間売上高(百万円)				
計				うち、計量証明業務				
経 営 組 織 別 計	79	3,009	2,735	32,085	27,318	79	5,448	
会 社	74	2,799	2,598	30,059	25,667	65	4,359	
会社以外の法人・団体	5	210	137	2,027	1,651	14	1,089	
個人経営	-	-	-	-	-	-	-	
資 本 金 規 模 別 計	79	3,009	2,735	32,085	27,318	79	5,448	
500万円未満	1	43	43	x	x	-	-	
500万円以上1千万円未満	-	-	-	-	-	-	-	
1千万円以上5千万円未満	48	1,770	1,624	18,922	16,063	35	2,281	
5千万円以上1億円未満	13	518	454	x	x	16	1,133	
1億円以上10億円未満	11	432	438	6,258	5,498	13	945	
10億円以上	1	37	38	x	x	-	-	
資本金なし	5	210	137	2,027	1,651	14	1,089	
単 独 事 業 所、本 社、支 社 別 計	79	3,009	2,735	32,085	27,318	79	5,448	
単 独 事 業 所	31	1,177	1,019	10,706	8,896	15	1,020	
本 社	25	929	890	9,714	8,584	37	2,543	
支 社	23	903	825	11,665	9,838	26	1,884	
年 間 売 上 高 規 模 別 計	79	3,009	2,735	32,085	27,318	79	5,448	
1千万円未満	-	-	-	-	-	-	-	
1千万円以上3千万円未満	-	-	-	-	-	-	-	
3千万円以上1億円未満	1	38	36	x	x	-	-	
1億円以上10億円未満	76	2,882	2,631	29,397	25,682	62	4,159	
10億円以上100億円未満	2	89	68	x	x	17	1,289	
100億円以上	-	-	-	-	-	-	-	
専 業 割 合 別 計	79	3,009	2,735	32,085	27,318	79	5,448	
50%未満	4	166	102	2,287	975	8	563	
50%以上100%未満	36	1,351	1,082	14,327	10,872	34	2,282	
100%	39	1,492	1,552	15,471	15,471	37	2,603	

統 計 表

従業者数及び年間売上高(つづき)

50人～99人			100人以上				
計量証明業務の事業 従事者数 (人)	年間売上高(百万円)		事業所数	従業者数 (人)	計量証明業務の事業 従事者数 (人)	年間売上高(百万円)	
	計	うち、計量証明業務				計	うち、計量証明業務
4,745	62,966	51,252	37	6,293	5,029	64,242	52,115
3,882	48,831	40,167	27	4,550	3,523	46,605	38,000
864	14,135	11,085	10	1,743	1,506	17,637	14,115
-	-	-	-	-	-	-	-
4,745	62,966	51,252	37	6,293	5,029	64,242	52,115
-	-	-	-	-	-	-	-
-	-	-	-	-	-	-	-
1,981	23,372	19,663	10	1,434	865	13,066	9,757
982	13,390	10,048	5	776	748	6,840	6,327
919	12,069	10,457	12	2,340	1,910	26,699	21,916
-	-	-	-	-	-	-	-
864	14,135	11,085	10	1,743	1,506	17,637	14,115
4,745	62,966	51,252	37	6,293	5,029	64,242	52,115
754	9,774	7,003	7	1,289	706	9,303	6,671
2,171	28,182	23,368	16	2,327	1,840	25,128	19,680
1,821	25,009	20,881	14	2,678	2,483	29,811	25,764
4,745	62,966	51,252	37	6,293	5,029	64,242	52,115
-	-	-	-	-	-	-	-
-	-	-	-	-	-	-	-
-	-	-	-	-	-	-	-
3,480	40,527	33,428	5	576	444	4,066	3,455
1,265	22,438	17,824	32	5,717	4,585	60,175	48,660
-	-	-	-	-	-	-	-
4,745	62,966	51,252	37	6,293	5,029	64,242	52,115
187	6,247	1,918	6	1,225	452	10,204	3,895
1,660	27,119	19,735	19	2,765	2,124	31,836	26,019
2,899	29,599	29,599	13	2,303	2,453	22,202	22,202

① 総 合

第5-2表 計量証明業務の事業従事者規模別の

区 分	計量証明業務の事業従事者規模別								
	計					4人以下			
	事業所数	従業者数 (人)	計量証明業務の 事業従事者数 (人)	年間売上高(百万円)		事業所数	従業者数 (人)	計量証明業務の 事業従事者数 (人)	年間売上高 計
計				うち、計量証明 業務					
経 営 組 織 別 計	843	20,268	18,092	221,519	185,088	264	715	675	7,250
会 社	733	16,781	14,918	182,049	152,985	213	584	554	6,552
会社以外の法人・団体	76	3,399	3,089	39,227	31,898	19	59	53	481
個人経営	34	87	85	243	205	31	71	69	217
資 本 金 規 模 別 計	843	20,268	18,092	221,519	185,088	264	715	675	7,250
500万円未満	112	420	400	2,860	2,537	85	201	194	x
500万円以上1千万円未満	25	140	131	1,282	1,171	11	24	21	166
1千万円以上5千万円未満	410	8,831	7,695	88,498	74,537	78	235	227	2,161
5千万円以上1億円未満	102	3,095	2,809	34,287	28,378	27	84	74	x
1億円以上10億円未満	78	4,191	3,778	53,560	45,125	11	37	33	789
10億円以上	6	103	105	1,562	1,238	1	4	4	x
資本金なし	110	3,487	3,174	39,470	32,103	50	130	121	698
単 独 事 業 所、本 社、支 社 別 計	843	20,268	18,092	221,519	185,088	264	715	675	7,250
単 独 事 業 所	409	6,186	5,311	54,979	45,287	159	413	391	2,402
本 社	115	6,251	5,322	67,034	55,188	7	27	19	188
支 社	319	7,830	7,460	99,506	84,613	97	275	265	4,659
年 間 売 上 高 規 模 別 計	843	20,268	18,092	221,519	185,088	264	715	675	7,250
1千万円未満	108	240	245	584	530	100	200	205	541
1千万円以上3千万円未満	115	376	377	2,239	2,054	88	241	229	1,676
3千万円以上1億円未満	217	1,553	1,510	12,993	11,784	63	229	207	3,252
1億円以上10億円未満	352	11,003	9,797	118,207	100,395	12	45	35	1,781
10億円以上100億円未満	51	7,096	6,162	87,497	70,326	-	-	-	-
100億円以上	-	-	-	-	-	-	-	-	-
専 業 割 合 別 計	843	20,268	18,092	221,519	185,088	264	715	675	7,250
50%未満	47	2,258	959	23,545	8,614	11	35	30	x
50%以上100%未満	331	8,759	7,036	98,858	77,358	90	273	232	x
100%	465	9,251	10,097	99,115	99,115	163	406	413	3,501

統 計 表

事業所数、従業者数及び年間売上高

		5人～9人				10人～29人					
(百万円)		事業所数	従業者数 (人)	計量証明業務の 事業従事者数 (人)	年間売上高(百万円)		事業所数	従業者数 (人)	計量証明業務の 事業従事者数 (人)	年間売上高(百万円)	
うち、計量証明 業務	計				うち、計量証明 業務	計				うち、計量証明 業務	
6,264	178	1,290	1,197	12,783	10,928	227	4,748	3,826	54,054	42,257	
5,655	161	1,184	1,087	12,195	10,401	210	4,304	3,565	46,471	37,028	
430	14	90	93	562	502	16	444	261	7,583	5,229	
179	3	16	16	26	26	-	-	-	-	-	
6,264	178	1,290	1,197	12,783	10,928	227	4,748	3,826	54,054	42,257	
x	25	166	152	1,143	1,018	1	11	11	x	x	
156	11	73	69	590	576	3	44	41	526	440	
1,955	100	787	694	7,502	6,258	151	3,069	2,509	29,318	23,796	
x	14	94	95	1,520	1,244	31	691	562	8,707	6,708	
574	11	64	77	1,440	1,305	20	427	379	6,793	5,173	
x	-	-	-	-	-	4	62	63	x	x	
609	17	107	110	588	528	16	444	261	7,583	5,229	
6,264	178	1,290	1,197	12,783	10,928	227	4,748	3,826	54,054	42,257	
2,114	104	752	704	6,064	5,317	101	2,137	1,660	18,668	15,702	
172	8	50	46	306	255	28	678	469	9,097	6,554	
3,978	66	489	448	6,413	5,357	98	1,934	1,697	26,288	20,001	
6,264	178	1,290	1,197	12,783	10,928	227	4,748	3,826	54,054	42,257	
487	7	41	41	44	42	-	-	-	-	-	
1,519	25	124	137	x	x	1	11	11	x	x	
2,837	110	774	753	6,328	5,740	43	511	514	x	x	
1,420	36	351	266	x	x	178	3,792	3,221	43,717	34,642	
-	-	-	-	-	-	4	434	80	6,964	4,436	
-	-	-	-	-	-	-	-	-	-	-	
6,264	178	1,290	1,197	12,783	10,928	227	4,748	3,826	54,054	42,257	
x	9	98	59	1,494	588	17	649	293	9,064	3,017	
x	68	543	468	4,960	4,010	100	2,358	1,754	26,272	20,522	
3,501	101	650	670	6,330	6,330	109	1,741	1,779	18,718	18,718	

① 総 合

第5-2表 計量証明業務の事業従事者規模別の

区 分	計量証明業務の事業従事者規模別(つづき)						
	30人～49人					事業所数	従業者数 (人)
	事業所数	従業者数 (人)	計量証明業務の事業 従事者数 (人)	年間売上高(百万円)			
計				うち、計量証明業務			
経 営 組 織 別 計	84	3,775	3,182	40,468	31,707	61	4,988
会 社	76	3,341	2,892	36,403	28,973	48	3,708
会社以外の法人・団体	7	434	290	4,064	2,733	13	1,280
個 人 経 営	-	-	-	-	-	-	-
資 本 金 規 模 別 計	84	3,775	3,182	40,468	31,707	61	4,988
500万円未満	1	43	43	×	×	-	-
500万円以上1千万円未満	-	-	-	-	-	-	-
1千万円以上5千万円未満	47	2,038	1,747	20,621	16,831	29	2,083
5千万円以上1億円未満	14	676	560	×	×	9	723
1億円以上10億円未満	13	547	505	7,634	6,104	10	902
10億円以上	1	37	38	×	×	-	-
資本金なし	7	434	290	4,064	2,733	13	1,280
単 独 事 業 所、本 社、支 社 別 計	84	3,775	3,182	40,468	31,707	61	4,988
単 独 事 業 所	31	1,340	1,179	12,459	10,167	9	722
本 社	30	1,528	1,139	16,084	11,414	32	2,500
支 社	22	907	864	11,925	10,126	20	1,766
年 間 売 上 高 規 模 別 計	84	3,775	3,182	40,468	31,707	61	4,988
1千万円未満	-	-	-	-	-	-	-
1千万円以上3千万円未満	-	-	-	-	-	-	-
3千万円以上1億円未満	1	38	36	×	×	-	-
1億円以上10億円未満	78	3,373	2,967	33,926	28,418	46	3,209
10億円以上100億円未満	4	364	179	×	×	15	1,779
100億円以上	-	-	-	-	-	-	-
専 業 割 合 別 計	84	3,775	3,182	40,468	31,707	61	4,988
50%未満	5	502	209	4,331	1,606	3	545
50%以上100%未満	39	1,819	1,442	21,058	15,021	24	2,139
100%	40	1,454	1,531	15,079	15,079	34	2,305

統 計 表

事業所数、従業者数及び年間売上高(つづき)

50人～99人			100人以上				
計量証明業務の事業従事者数 (人)	年間売上高(百万円)		事業所数	従業者数 (人)	計量証明業務の事業従事者数 (人)	年間売上高(百万円)	
	計	うち、計量証明業務				計	うち、計量証明業務
4,184	53,332	43,666	30	4,750	5,028	53,632	50,267
3,154	39,605	32,851	24	3,659	3,665	40,823	38,077
1,029	13,727	10,816	6	1,091	1,363	12,810	12,190
-	-	-	-	-	-	-	-
4,184	53,332	43,666	30	4,750	5,028	53,632	50,267
-	-	-	-	-	-	-	-
-	-	-	-	-	-	-	-
1,857	21,488	18,558	5	619	660	7,409	7,139
639	6,568	5,716	6	827	878	8,058	7,545
658	11,549	8,577	13	2,214	2,127	25,355	23,392
-	-	-	-	-	-	-	-
1,029	13,727	10,816	6	1,091	1,363	12,810	12,190
4,184	53,332	43,666	30	4,750	5,028	53,632	50,267
599	6,908	5,603	5	823	777	8,477	6,384
2,129	24,294	20,499	10	1,469	1,520	17,065	16,294
1,455	22,130	17,564	15	2,459	2,731	28,090	27,588
4,184	53,332	43,666	30	4,750	5,028	53,632	50,267
-	-	-	-	-	-	-	-
-	-	-	-	-	-	-	-
-	-	-	-	-	-	-	-
3,076	31,193	29,562	2	232	232	x	x
1,108	22,140	14,105	28	4,518	4,796	x	x
-	-	-	-	-	-	-	-
4,184	53,332	43,666	30	4,750	5,028	53,632	50,267
218	5,803	2,348	1	428	151	x	x
1,580	22,219	16,008	10	1,627	1,559	x	x
2,386	25,310	25,310	19	2,695	3,318	30,178	30,178

第6表 專業割合(事業所の年間売上高に占める計量証明)

区 分	計					50%未満			
	事業所数	従業者数 (人)	計量証明業務の 事業従事者数 (人)	年間売上高(百万円)		事業所数	従業者数 (人)	計量証明業務の 事業従事者数 (人)	年間売上高 計
				計	うち、計量証明 業務				
経営組織別計	843	20,268	18,092	221,519	185,088	47	2,258	959	23,545
会社	733	16,781	14,918	182,049	152,985	38	1,831	782	19,618
会社以外の法人・団体	76	3,399	3,089	39,227	31,898	7	419	170	x
個人経営	34	87	85	243	205	2	7	7	x
資本金規模別計	843	20,268	18,092	221,519	185,088	47	2,258	959	23,545
500万円未満	112	420	400	2,860	2,537	4	9	6	51
500万円以上1千万円未満	25	140	131	1,282	1,171	-	-	-	-
1千万円以上5千万円未満	410	8,831	7,695	88,498	74,537	17	646	283	7,256
5千万円以上1億円未満	102	3,095	2,809	34,287	28,378	7	200	98	2,894
1億円以上10億円未満	78	4,191	3,778	53,560	45,125	10	976	394	9,418
10億円以上	6	103	105	1,562	1,238	-	-	-	-
資本金なし	110	3,487	3,174	39,470	32,103	9	426	177	3,927
単独事業所、本社、支社別計	843	20,268	18,092	221,519	185,088	47	2,258	959	23,545
単独事業所	409	6,186	5,311	54,979	45,287	17	752	328	5,981
本社	115	6,251	5,322	67,034	55,188	7	719	260	6,447
支社	319	7,830	7,460	99,506	84,613	23	787	371	11,118
従業者規模別計	843	20,268	18,092	221,519	185,088	47	2,258	959	23,545
4人以下	257	642	898	8,906	8,097	10	29	27	343
5人～9人	176	1,191	1,184	12,065	10,631	6	38	34	996
10人～29人	215	3,685	3,500	41,256	35,674	13	235	158	3,468
30人～49人	79	3,009	2,735	32,085	27,318	4	166	102	2,287
50人～99人	79	5,448	4,745	62,966	51,252	8	563	187	6,247
100人以上	37	6,293	5,029	64,242	52,115	6	1,225	452	10,204
事業従事者規模別計	843	20,268	18,092	221,519	185,088	47	2,258	959	23,545
4人以下	253	639	639	6,601	5,793	10	29	27	343
5人～9人	174	1,156	1,144	11,298	10,109	5	31	29	702
10人～29人	214	3,786	3,355	40,414	35,192	12	212	137	3,155
30人～49人	84	3,095	2,837	33,390	27,981	5	197	128	2,894
50人～99人	74	4,937	4,150	53,616	43,853	7	442	129	4,930
100人以上	44	6,655	5,967	76,200	62,161	7	1,346	510	11,521
計量証明業務の 事業従事者規模別計	843	20,268	18,092	221,519	185,088	47	2,258	959	23,545
4人以下	264	715	675	7,250	6,264	11	35	30	x
5人～9人	178	1,290	1,197	12,783	10,928	9	98	59	1,494
10人～29人	227	4,748	3,826	54,054	42,257	17	649	293	9,064
30人～49人	84	3,775	3,182	40,468	31,707	5	502	209	4,331
50人～99人	61	4,988	4,184	53,332	43,666	3	545	218	5,803
100人以上	30	4,750	5,028	53,632	50,267	1	428	151	x
年間売上高規模別計	843	20,268	18,092	221,519	185,088	47	2,258	959	23,545
1千万円未満	108	240	245	584	530	3	4	4	23
1千万円以上3千万円未満	115	376	377	2,239	2,054	3	8	5	39
3千万円以上1億円未満	217	1,553	1,510	12,993	11,784	7	29	26	322
1億円以上10億円未満	352	11,003	9,797	118,207	100,395	27	884	405	9,723
10億円以上100億円未満	51	7,096	6,162	87,497	70,326	8	1,333	520	13,439
100億円以上	-	-	-	-	-	-	-	-	-

統 計 表

業務の年間売上高割合)別の事業所数、従業員数及び年間売上高

専 業 割 合 別										
(百万円) うち、計量証明業 務	50%以上100%未満					100%				
	事業所数	従業員数 (人)	計量証明業務の 事業従事者数 (人)	年間売上高(百万円)		事業所数	従業員数 (人)	計量証明業務の 事業従事者数 (人)	年間売上高(百万円)	
				計	うち、計量証明業 務				計	うち、計量証明業 務
8,614	331	8,759	7,036	98,858	77,358	465	9,251	10,097	99,115	99,115
7,223	294	7,029	5,670	75,537	58,869	401	7,921	8,467	86,893	86,893
x	32	1,718	1,357	23,271	18,449	37	1,262	1,562	x	x
x	5	12	9	50	40	27	69	69	x	x
8,614	331	8,759	7,036	98,858	77,358	465	9,251	10,097	99,115	99,115
16	36	189	169	1,306	1,017	73	223	225	1,504	1,504
-	11	73	64	684	574	14	67	67	598	598
2,541	176	4,311	3,382	41,554	32,308	217	3,874	4,029	39,688	39,688
1,077	42	1,404	1,108	16,432	12,339	53	1,491	1,602	14,962	14,962
3,589	27	1,024	920	14,742	12,135	41	2,191	2,465	29,400	29,400
-	3	29	26	820	496	3	75	79	742	742
1,392	37	1,730	1,366	23,321	18,490	64	1,330	1,630	12,222	12,222
8,614	331	8,759	7,036	98,858	77,358	465	9,251	10,097	99,115	99,115
2,256	161	3,254	2,484	28,331	22,364	231	2,180	2,498	20,667	20,667
2,466	58	2,980	2,412	35,721	27,855	50	2,553	2,650	24,866	24,866
3,892	112	2,525	2,139	34,806	27,139	184	4,518	4,949	53,582	53,582
8,614	331	8,759	7,036	98,858	77,358	465	9,251	10,097	99,115	99,115
150	80	203	198	2,758	2,142	166	409	673	5,805	5,805
394	70	490	471	4,565	3,733	101	663	679	6,504	6,504
1,282	93	1,668	1,501	18,253	14,858	109	1,782	1,841	19,534	19,534
975	36	1,351	1,082	14,327	10,872	39	1,492	1,552	15,471	15,471
1,918	34	2,282	1,660	27,119	19,735	37	2,603	2,899	29,599	29,599
3,895	19	2,765	2,124	31,836	26,019	13	2,303	2,453	22,202	22,202
8,614	331	8,759	7,036	98,858	77,358	465	9,251	10,097	99,115	99,115
150	80	203	198	2,758	2,142	163	406	413	3,501	3,501
303	68	475	445	4,266	3,476	101	650	670	6,330	6,330
1,192	92	1,833	1,440	18,541	15,281	109	1,741	1,779	18,718	18,718
1,156	39	1,444	1,179	15,416	11,745	40	1,454	1,531	15,079	15,079
1,392	33	2,190	1,635	23,377	17,152	34	2,305	2,386	25,310	25,310
4,421	19	2,614	2,139	34,501	27,561	19	2,695	3,318	30,178	30,178
8,614	331	8,759	7,036	98,858	77,358	465	9,251	10,097	99,115	99,115
x	90	273	232	x	x	163	406	413	3,501	3,501
588	68	543	468	4,960	4,010	101	650	670	6,330	6,330
3,017	100	2,358	1,754	26,272	20,522	109	1,741	1,779	18,718	18,718
1,606	39	1,819	1,442	21,058	15,021	40	1,454	1,531	15,079	15,079
2,348	24	2,139	1,580	22,219	16,008	34	2,305	2,386	25,310	25,310
x	10	1,627	1,559	x	x	19	2,695	3,318	30,178	30,178
8,614	331	8,759	7,036	98,858	77,358	465	9,251	10,097	99,115	99,115
9	25	53	52	179	138	80	183	189	382	382
12	40	134	123	777	620	72	234	249	1,422	1,422
121	85	625	578	5,378	4,370	126	898	906	7,293	7,293
3,308	158	4,961	4,056	51,887	40,490	167	5,158	5,337	56,596	56,596
5,164	22	2,984	2,227	40,637	31,741	21	2,778	3,416	33,421	33,421
-	-	-	-	-	-	-	-	-	-	-

① 総 合

第7表 年間売上高規模別の

区 分	計					1千万円未満			
	事業所数	従業者数 (人)	計量証明業務の 事業従事者数 (人)	年間売上高(百万円)		事業所数	従業者数 (人)	計量証明業務の 事業従事者数 (人)	年間売上高 計
				計	うち、計量証明 業務				
経 営 組 織 別 計	843	20,268	18,092	221,519	185,088	108	240	245	584
会 社	733	16,781	14,918	182,049	152,985	71	153	157	424
会社以外の法人・団体	76	3,399	3,089	39,227	31,898	9	29	30	x
個 人 経 営	34	87	85	243	205	27	58	58	x
資 本 金 規 模 別 計	843	20,268	18,092	221,519	185,088	108	240	245	584
500万円未満	112	420	400	2,860	2,537	42	78	79	229
500万円以上1千万円未満	25	140	131	1,282	1,171	5	8	6	37
1千万円以上5千万円未満	410	8,831	7,695	88,498	74,537	25	66	72	157
5千万円以上1億円未満	102	3,095	2,809	34,287	28,378	-	-	-	-
1億円以上10億円未満	78	4,191	3,778	53,560	45,125	-	-	-	-
10億円以上	6	103	105	1,562	1,238	-	-	-	-
資本金なし	110	3,487	3,174	39,470	32,103	36	87	89	161
単 独 事 業 所、本 社、支 社 別 計	843	20,268	18,092	221,519	185,088	108	240	245	584
単 独 事 業 所	409	6,186	5,311	54,979	45,287	88	196	197	471
本 社	115	6,251	5,322	67,034	55,188	1	3	3	x
支 社	319	7,830	7,460	99,506	84,613	18	41	46	x
従 業 者 規 模 別 計	843	20,268	18,092	221,519	185,088	108	240	245	584
4人以下	257	642	898	8,906	8,097	100	200	205	541
5人～9人	176	1,191	1,184	12,065	10,631	7	41	41	44
10人～29人	215	3,685	3,500	41,256	35,674	-	-	-	-
30人～49人	79	3,009	2,735	32,085	27,318	-	-	-	-
50人～99人	79	5,448	4,745	62,966	51,252	-	-	-	-
100人以上	37	6,293	5,029	64,242	52,115	-	-	-	-
事 業 従 事 者 規 模 別 計	843	20,268	18,092	221,519	185,088	108	240	245	584
4人以下	253	639	639	6,601	5,793	100	200	205	541
5人～9人	174	1,156	1,144	11,298	10,109	7	41	41	44
10人～29人	214	3,786	3,355	40,414	35,192	-	-	-	-
30人～49人	84	3,095	2,837	33,390	27,981	-	-	-	-
50人～99人	74	4,937	4,150	53,616	43,853	-	-	-	-
100人以上	44	6,655	5,967	76,200	62,161	-	-	-	-
計 量 証 明 業 務 の 事 業 従 事 者 規 模 別 計	843	20,268	18,092	221,519	185,088	108	240	245	584
4人以下	264	715	675	7,250	6,264	100	200	205	541
5人～9人	178	1,290	1,197	12,783	10,928	7	41	41	44
10人～29人	227	4,748	3,826	54,054	42,257	-	-	-	-
30人～49人	84	3,775	3,182	40,468	31,707	-	-	-	-
50人～99人	61	4,988	4,184	53,332	43,666	-	-	-	-
100人以上	30	4,750	5,028	53,632	50,267	-	-	-	-
専 業 割 合 別 計	843	20,268	18,092	221,519	185,088	108	240	245	584
50%未満	47	2,258	959	23,545	8,614	3	4	4	23
50%以上100%未満	331	8,759	7,036	98,858	77,358	25	53	52	179
100%	465	9,251	10,097	99,115	99,115	80	183	189	382

統 計 表

事業所数、従業者数及び年間売上高

年 間 売 上 高 規 模 別										
	1千万円以上3千万円未満					3千万円以上1億円未満				
(百万円)	事業所数	従業者数 (人)	計量証明業務の 事業従事者数 (人)	年間売上高(百万円)		事業所数	従業者数 (人)	計量証明業務の 事業従事者数 (人)	年間売上高(百万円)	
うち、計量証明業 務				計	うち、計量証明業 務				計	うち、計量証明業 務
530	115	376	377	2,239	2,054	217	1,553	1,510	12,993	11,784
380	102	334	337	2,057	1,891	198	1,433	1,396	11,956	10,874
x	7	22	22	113	102	18	111	106	x	x
x	5	21	19	69	61	2	8	8	x	x
530	115	376	377	2,239	2,054	217	1,553	1,510	12,993	11,784
208	43	133	132	x	x	25	155	135	1,353	1,230
34	6	17	17	121	115	10	62	58	451	436
138	46	170	164	935	876	121	1,010	1,000	7,573	7,004
-	5	12	12	104	90	27	137	137	1,598	1,451
-	2	2	13	x	x	14	69	65	982	753
-	-	-	-	-	-	-	-	-	-	-
150	12	42	40	182	162	20	119	114	1,037	910
530	115	376	377	2,239	2,054	217	1,553	1,510	12,993	11,784
423	70	236	225	1,330	1,214	122	978	953	7,197	6,501
x	8	31	31	x	x	6	59	48	387	365
x	37	110	120	x	x	89	516	509	5,408	4,919
530	115	376	377	2,239	2,054	217	1,553	1,510	12,993	11,784
487	90	232	240	x	x	55	176	176	2,728	2,462
42	23	121	121	492	464	115	793	773	6,749	6,055
-	2	24	16	x	x	46	546	525	x	x
-	-	-	-	-	-	1	38	36	x	x
-	-	-	-	-	-	-	-	-	-	-
-	-	-	-	-	-	-	-	-	-	-
530	115	376	377	2,239	2,054	217	1,553	1,510	12,993	11,784
487	87	229	224	1,657	1,509	55	176	176	2,728	2,462
42	25	124	137	x	x	114	786	762	x	x
-	2	24	16	x	x	47	553	536	3,548	3,311
-	-	-	-	-	-	1	38	36	x	x
-	-	-	-	-	-	-	-	-	-	-
-	-	-	-	-	-	-	-	-	-	-
530	115	376	377	2,239	2,054	217	1,553	1,510	12,993	11,784
487	88	241	229	1,676	1,519	63	229	207	3,252	2,837
42	25	124	137	x	x	110	774	753	6,328	5,740
-	1	11	11	x	x	43	511	514	x	x
-	-	-	-	-	-	1	38	36	x	x
-	-	-	-	-	-	-	-	-	-	-
-	-	-	-	-	-	-	-	-	-	-
530	115	376	377	2,239	2,054	217	1,553	1,510	12,993	11,784
9	3	8	5	39	12	7	29	26	322	121
138	40	134	123	777	620	85	625	578	5,378	4,370
382	72	234	249	1,422	1,422	126	898	906	7,293	7,293

① 総 合

第7表 年間売上高規模別の

区 分	年 間 売 上 高 規 模 別 (つづき)						
	1億円以上10億円未満					事業所数	従業者数 (人)
	事業所数	従業者数 (人)	計量証明業務の事業 従事者数 (人)	年間売上高(百万円)			
計				うち、計量証明業務			
経 営 組 織 別 計	352	11,003	9,797	118,207	100,395	51	7,096
会 社	325	9,801	8,780	106,452	90,379	37	5,060
会社以外の法人・団体	27	1,202	1,017	11,754	10,016	14	2,036
個人経営	-	-	-	-	-	-	-
資 本 金 規 模 別 計	352	11,003	9,797	118,207	100,395	51	7,096
500万円未満	2	54	54	x	x	-	-
500万円以上1千万円未満	4	52	49	673	586	-	-
1千万円以上5千万円未満	204	5,958	5,308	60,707	51,820	14	1,627
5千万円以上1億円未満	64	2,238	1,964	23,316	19,671	6	708
1億円以上10億円未満	44	1,395	1,300	x	x	17	2,725
10億円以上	6	103	105	1,562	1,238	-	-
資本金なし	27	1,202	1,017	11,754	10,016	14	2,036
単 独 事 業 所、本 社、支 社 別 計	352	11,003	9,797	118,207	100,395	51	7,096
単 独 事 業 所	120	3,373	2,974	32,942	28,037	9	1,403
本 社	83	4,021	3,498	36,259	31,374	16	2,138
支 社	149	3,608	3,325	49,005	40,983	26	3,555
従 業 者 規 模 別 計	352	11,003	9,797	118,207	100,395	51	7,096
4人以下	11	34	34	1,675	1,335	1	-
5人～9人	31	236	249	4,779	4,070	-	-
10人～29人	167	3,116	2,959	37,762	32,424	-	-
30人～49人	76	2,882	2,631	29,397	25,682	2	89
50人～99人	62	4,159	3,480	40,527	33,428	17	1,289
100人以上	5	576	444	4,066	3,455	32	5,717
事 業 従 事 者 規 模 別 計	352	11,003	9,797	118,207	100,395	51	7,096
4人以下	11	34	34	1,675	1,335	-	-
5人～9人	27	205	204	4,067	3,602	-	-
10人～29人	164	2,967	2,793	35,744	30,804	1	243
30人～49人	81	2,968	2,733	30,701	26,345	2	89
50人～99人	64	4,253	3,588	41,953	34,854	9	684
100人以上	5	576	444	4,066	3,455	39	6,080
計 量 証 明 業 務 の 事 業 従 事 者 規 模 別 計	352	11,003	9,797	118,207	100,395	51	7,096
4人以下	12	45	35	1,781	1,420	-	-
5人～9人	36	351	266	x	x	-	-
10人～29人	178	3,792	3,221	43,717	34,642	4	434
30人～49人	78	3,373	2,967	33,926	28,418	4	364
50人～99人	46	3,209	3,076	31,193	29,562	15	1,779
100人以上	2	232	232	x	x	28	4,518
専 業 割 合 別 計	352	11,003	9,797	118,207	100,395	51	7,096
50%未満	27	884	405	9,723	3,308	8	1,333
50%以上100%未満	158	4,961	4,056	51,887	40,490	22	2,984
100%	167	5,158	5,337	56,596	56,596	21	2,778

統 計 表

事業所数、従業者数及び年間売上高(つづき)

10億円以上100億円未満			100億円以上				
計量証明業務の事業従事者数 (人)	年間売上高(百万円)		事業所数	従業者数 (人)	計量証明業務の事業従事者数 (人)	年間売上高(百万円)	
	計	うち、計量証明業務				計	うち、計量証明業務
6,162	87,497	70,326	-	-	-	-	-
4,249	61,160	49,460	-	-	-	-	-
1,914	26,337	20,866	-	-	-	-	-
-	-	-	-	-	-	-	-
6,162	87,497	70,326	-	-	-	-	-
-	-	-	-	-	-	-	-
-	-	-	-	-	-	-	-
1,152	19,125	14,699	-	-	-	-	-
696	9,269	7,166	-	-	-	-	-
2,401	32,766	27,595	-	-	-	-	-
-	-	-	-	-	-	-	-
1,914	26,337	20,866	-	-	-	-	-
6,162	87,497	70,326	-	-	-	-	-
961	13,038	9,112	-	-	-	-	-
1,742	30,217	23,305	-	-	-	-	-
3,460	44,242	37,908	-	-	-	-	-
6,162	87,497	70,326	-	-	-	-	-
244	x	x	-	-	-	-	-
-	-	-	-	-	-	-	-
-	-	-	-	-	-	-	-
68	x	x	-	-	-	-	-
1,265	22,438	17,824	-	-	-	-	-
4,585	60,175	48,660	-	-	-	-	-
6,162	87,497	70,326	-	-	-	-	-
-	-	-	-	-	-	-	-
-	-	-	-	-	-	-	-
10	x	x	-	-	-	-	-
68	x	x	-	-	-	-	-
562	11,663	8,999	-	-	-	-	-
5,523	72,134	58,706	-	-	-	-	-
6,162	87,497	70,326	-	-	-	-	-
-	-	-	-	-	-	-	-
-	-	-	-	-	-	-	-
80	6,964	4,436	-	-	-	-	-
179	x	x	-	-	-	-	-
1,108	22,140	14,105	-	-	-	-	-
4,796	x	x	-	-	-	-	-
6,162	87,497	70,326	-	-	-	-	-
520	13,439	5,164	-	-	-	-	-
2,227	40,637	31,741	-	-	-	-	-
3,416	33,421	33,421	-	-	-	-	-

① 総 合

第8表 雇用形態別の男女別の従業者数、別経営の事業所から

区 分	事業所数	雇 用 形 態 別 (人)											
		従業者数			個人業主(個人経営の事業主)及び 無給の家族従業者			有給役員			一般に正社員、正職員などと 呼ばれている人		
		計	男	女	計	男	女	計	男	女	計	男	女
経 営 組 織 別 計	843	20,268	13,597	6,671	44	27	17	1,186	952	235	14,244	10,569	3,675
会 社	733	16,781	11,728	5,053	-	-	-	1,066	842	225	11,918	9,211	2,708
会社以外の法人・団体	76	3,399	1,822	1,578	-	-	-	120	110	10	2,307	1,347	960
個人経営	34	87	46	41	44	27	17	-	-	-	19	11	8
資 本 金 規 模 別 計	843	20,268	13,597	6,671	44	27	17	1,186	952	235	14,244	10,569	3,675
500万円未満	112	420	303	118	-	-	-	150	120	30	163	113	50
500万円以上1千万円未満	25	140	104	35	-	-	-	39	29	9	80	64	16
1千万円以上5千万円未満	410	8,831	6,136	2,695	-	-	-	757	587	170	6,143	4,664	1,480
5千万円以上1億円未満	102	3,095	1,964	1,131	-	-	-	85	69	15	2,082	1,598	484
1億円以上10億円未満	78	4,191	3,153	1,038	-	-	-	36	36	-	3,381	2,719	662
10億円以上	6	103	68	36	-	-	-	-	-	-	70	54	16
資本金なし	110	3,487	1,868	1,618	44	27	17	120	110	10	2,325	1,358	967
単 独 事 業 所、本 社、支 社 別 計	843	20,268	13,597	6,671	44	27	17	1,186	952	235	14,244	10,569	3,675
単 独 事 業 所	409	6,186	4,344	1,843	44	27	17	779	595	184	4,059	3,131	927
本 社	115	6,251	4,120	2,131	-	-	-	308	263	44	4,192	3,081	1,112
支 社	319	7,830	5,133	2,697	-	-	-	100	93	7	5,993	4,357	1,636
従 業 者 規 模 別 計	843	20,268	13,597	6,671	44	27	17	1,186	952	235	14,244	10,569	3,675
4人以下	257	642	447	194	37	23	14	168	130	39	311	222	89
5人～9人	176	1,191	847	344	8	4	3	218	165	53	708	555	153
10人～29人	215	3,685	2,528	1,157	-	-	-	343	266	77	2,581	1,956	626
30人～49人	79	3,009	2,070	939	-	-	-	185	154	31	2,148	1,633	514
50人～99人	79	5,448	3,655	1,793	-	-	-	173	151	22	3,845	2,839	1,005
100人以上	37	6,293	4,050	2,244	-	-	-	100	87	13	4,651	3,364	1,287
事 業 従 事 者 規 模 別 計	843	20,268	13,597	6,671	44	27	17	1,186	952	235	14,244	10,569	3,675
4人以下	253	639	444	194	37	23	14	167	129	39	309	220	89
5人～9人	174	1,156	824	331	8	4	3	216	164	52	686	538	148
10人～29人	214	3,786	2,669	1,117	-	-	-	345	269	76	2,679	2,093	586
30人～49人	84	3,095	2,117	978	-	-	-	185	152	33	2,259	1,702	557
50人～99人	74	4,937	3,212	1,725	-	-	-	166	146	21	3,517	2,549	968
100人以上	44	6,655	4,330	2,325	-	-	-	108	93	14	4,793	3,466	1,327
計 量 証 明 業 務 の 従 事 者 規 模 別 計	843	20,268	13,597	6,671	44	27	17	1,186	952	235	14,244	10,569	3,675
4人以下	264	715	502	213	37	23	14	179	137	42	347	248	99
5人～9人	178	1,290	928	363	8	4	3	225	173	52	792	620	172
10人～29人	227	4,748	3,335	1,413	-	-	-	403	317	86	3,405	2,668	737
30人～49人	84	3,775	2,635	1,140	-	-	-	174	145	29	2,565	1,947	618
50人～99人	61	4,988	3,138	1,851	-	-	-	144	127	17	3,581	2,515	1,066
100人以上	30	4,750	3,059	1,691	-	-	-	61	53	8	3,554	2,571	983
年 間 売 上 高 規 模 別 計	843	20,268	13,597	6,671	44	27	17	1,186	952	235	14,244	10,569	3,675
1千万円未満	108	240	163	77	32	19	14	79	61	18	66	46	19
1千万円以上3千万円未満	115	376	259	117	10	7	3	101	74	28	161	118	44
3千万円以上1億円未満	217	1,553	1,068	484	2	2	-	276	209	67	918	695	223
1億円以上10億円未満	352	11,003	7,411	3,591	-	-	-	629	516	113	7,695	5,778	1,917
10億円以上100億円未満	51	7,096	4,695	2,401	-	-	-	101	92	9	5,403	3,932	1,471
100億円以上	-	-	-	-	-	-	-	-	-	-	-	-	-
専 業 割 合 別 計	843	20,268	13,597	6,671	44	27	17	1,186	952	235	14,244	10,569	3,675
50%未満	47	2,258	1,718	539	2	2	-	70	56	14	1,592	1,296	296
50%以上100%未満	331	8,759	5,897	2,862	7	6	1	581	476	106	6,198	4,636	1,562
100%	465	9,251	5,981	3,270	35	19	16	536	421	115	6,454	4,637	1,817

統 計 表

派遣されている人及び計量証明業務の部門別事業従事者数

常 用 雇 用 者						臨時雇用者 (常用雇用者以外の雇用者)			うち、別経営の事業所に 派遣している人						別経営の事業所から 派遣されている人		
パート・アルバイトなど									該 当 事業所数				該 当 事業所数	(人)			
計	男	女	計	男	女	計	男	女		計	男	女		計	男	女	
4,436	1,793	2,644	3,545	1,487	2,058	357	256	101	43	337	315	22	125	1,204	804	400	
3,474	1,440	2,035	2,756	1,188	1,568	322	236	86	39	322	302	20	104	799	533	266	
941	348	593	772	295	476	31	16	15	4	15	13	2	22	405	271	134	
21	5	16	17	3	14	3	3	-	-	-	-	-	-	-	-	-	
4,436	1,793	2,644	3,545	1,487	2,058	357	256	101	43	337	315	22	125	1,204	804	400	
82	49	33	62	36	26	26	21	5	1	1	-	1	7	9	2	6	
19	10	9	15	7	8	2	1	1	-	-	-	-	-	-	-	-	
1,729	730	999	1,332	584	748	202	155	46	25	289	272	17	54	328	239	89	
877	252	625	699	221	478	51	45	6	7	11	10	1	17	157	84	73	
735	386	349	624	331	293	39	12	27	5	21	20	1	24	301	205	96	
32	13	20	24	10	14	1	1	-	-	-	-	-	2	4	2	2	
962	353	609	789	299	490	35	20	15	4	15	13	2	22	405	271	134	
4,436	1,793	2,644	3,545	1,487	2,058	357	256	101	43	337	315	22	125	1,204	804	400	
1,137	454	682	851	350	500	167	135	32	17	273	258	15	36	394	311	83	
1,647	711	936	1,287	591	697	104	65	39	15	29	23	6	28	224	142	82	
1,652	627	1,025	1,407	546	861	86	56	29	12	36	34	2	61	586	351	235	
4,436	1,793	2,644	3,545	1,487	2,058	357	256	101	43	337	315	22	125	1,204	804	400	
95	43	52	74	25	50	31	30	1	1	1	-	1	16	270	257	13	
224	95	129	177	74	103	34	28	6	2	2	2	-	13	41	23	18	
722	278	444	556	229	327	38	29	9	10	25	21	5	29	123	91	32	
596	215	381	503	194	309	81	68	13	9	35	30	4	18	83	56	27	
1,346	619	728	1,111	528	583	84	46	38	13	26	23	3	27	392	258	134	
1,453	543	910	1,124	438	686	89	56	33	7	248	239	9	22	295	120	175	
4,436	1,793	2,644	3,545	1,487	2,058	357	256	101	43	337	315	22	125	1,204	804	400	
95	43	52	74	25	50	31	30	1	1	1	-	1	12	14	11	2	
214	93	122	169	72	97	32	26	6	2	2	2	-	10	21	15	6	
721	276	445	557	227	330	41	32	9	12	252	240	13	27	106	79	27	
573	197	376	476	176	301	79	66	13	8	34	29	4	24	128	82	45	
1,168	469	699	950	393	557	85	47	38	12	25	22	3	22	141	78	63	
1,666	715	951	1,318	594	724	89	56	33	7	23	22	1	30	795	538	257	
4,436	1,793	2,644	3,545	1,487	2,058	357	256	101	43	337	315	22	125	1,204	804	400	
116	59	57	89	36	53	36	35	1	1	1	-	1	12	14	11	2	
234	105	129	186	84	102	32	26	6	2	2	2	-	12	35	25	10	
885	305	580	688	252	436	55	46	9	16	277	261	16	34	152	99	54	
894	431	462	751	382	369	143	112	31	7	17	15	2	23	131	77	54	
1,193	467	726	927	370	557	71	29	42	10	18	16	2	24	178	91	87	
1,115	426	689	904	364	540	20	9	11	6	22	21	1	20	694	501	193	
4,436	1,793	2,644	3,545	1,487	2,058	357	256	101	43	337	315	22	125	1,204	804	400	
53	27	26	38	15	23	11	10	1	-	-	-	-	9	10	8	2	
80	43	37	57	25	33	24	19	5	1	1	-	1	7	17	15	2	
292	100	192	218	85	133	64	63	1	1	1	1	-	6	11	7	4	
2,477	972	1,505	1,995	812	1,182	201	145	56	29	77	66	11	70	333	216	117	
1,535	651	884	1,237	550	687	57	20	37	11	258	248	10	34	833	558	275	
-	-	-	-	-	-	-	-	-	-	-	-	-	-	-	-	-	
4,436	1,793	2,644	3,545	1,487	2,058	357	256	101	43	337	315	22	125	1,204	804	400	
508	303	205	388	245	143	86	62	24	4	16	15	1	12	91	42	49	
1,805	661	1,145	1,413	545	869	167	118	49	22	289	270	19	49	234	131	104	
2,123	829	1,294	1,744	697	1,047	103	76	27	17	33	30	2	65	879	631	248	

① 総 合

第8表 雇用形態別の男女別の従業者数、別経営の事業所から

区 分	事業従事者数 (「従業者数計」+ 「別経営の事業所から派遣されている人」- 「うち、別経営の事業所に派遣している人」)			うち、計量証明業務の部門別事業従事者数					
	(人)			合 計	管理・営業部門		計	うち、別経営の事業所から派遣されている人	
	計	男	女		うち、別経営の事業所から派遣されている人	うち、別経営の事業所から派遣されている人		うち、別経営の事業所から派遣されている人	うち、別経営の事業所から派遣されている人
経営組織別計	21,134	14,086	7,049	18,092	1,117	3,331	144	11,219	773
会社	17,258	11,959	5,299	14,918	755	2,821	96	9,631	522
会社以外の法人・団体	3,789	2,080	1,709	3,089	362	502	49	1,530	251
個人経営	87	46	41	85	-	8	-	58	-
資本金規模別計	21,134	14,086	7,049	18,092	1,117	3,331	144	11,219	773
500万円未満	428	305	123	400	9	69	3	269	5
500万円以上1千万円未満	140	104	35	131	-	35	-	78	-
1千万円以上5千万円未満	8,871	6,103	2,768	7,695	298	1,612	47	5,236	205
5千万円以上1億円未満	3,241	2,039	1,203	2,809	153	492	13	2,075	119
1億円以上10億円未満	4,471	3,338	1,132	3,778	291	590	28	1,906	192
10億円以上	108	70	38	105	4	23	4	67	-
資本金なし	3,876	2,126	1,750	3,174	362	510	49	1,588	251
単独事業所、本社、支社別計	21,134	14,086	7,049	18,092	1,117	3,331	144	11,219	773
単独事業所	6,308	4,397	1,911	5,311	374	1,036	52	3,838	314
本社	6,446	4,239	2,207	5,322	212	1,239	45	3,484	150
支社	8,380	5,450	2,930	7,460	531	1,057	48	3,897	309
従業者規模別計	21,134	14,086	7,049	18,092	1,117	3,331	144	11,219	773
4人以下	910	704	206	898	269	138	32	683	236
5人～9人	1,230	867	363	1,184	29	228	8	802	18
10人～29人	3,782	2,598	1,184	3,500	112	704	27	2,379	46
30人～49人	3,058	2,096	962	2,735	81	615	17	1,865	49
50人～99人	5,814	3,890	1,924	4,745	355	965	22	3,117	271
100人以上	6,340	3,930	2,410	5,029	271	681	38	2,372	154
事業従事者規模別計	21,134	14,086	7,049	18,092	1,117	3,331	144	11,219	773
4人以下	651	455	195	639	12	109	5	452	6
5人～9人	1,175	837	338	1,144	21	219	4	775	16
10人～29人	3,640	2,509	1,131	3,355	88	692	28	2,297	35
30人～49人	3,189	2,170	1,019	2,837	115	625	24	1,899	59
50人～99人	5,053	3,268	1,785	4,150	124	911	11	2,732	97
100人以上	7,427	4,846	2,581	5,967	757	777	73	3,063	559
計量証明業務の事業従事者規模別計	21,134	14,086	7,049	18,092	1,117	3,331	144	11,219	773
4人以下	727	513	214	675	12	114	5	476	6
5人～9人	1,323	950	373	1,197	25	226	5	821	19
10人～29人	4,624	3,173	1,451	3,826	104	784	32	2,665	48
30人～49人	3,889	2,697	1,192	3,182	121	677	24	2,181	65
50人～99人	5,148	3,213	1,935	4,184	161	925	9	2,668	124
100人以上	5,422	3,539	1,883	5,028	693	606	69	2,408	511
年間売上高規模別計	21,134	14,086	7,049	18,092	1,117	3,331	144	11,219	773
1千万円未満	250	171	80	245	9	43	2	167	5
1千万円以上3千万円未満	392	275	118	377	17	62	4	263	13
3千万円以上1億円未満	1,563	1,074	488	1,510	11	284	5	1,066	6
1億円以上10億円未満	11,258	7,561	3,697	9,797	294	2,082	56	6,750	165
10億円以上100億円未満	7,671	5,005	2,665	6,162	786	861	77	2,972	583
100億円以上	-	-	-	-	-	-	-	-	-
専業割合別計	21,134	14,086	7,049	18,092	1,117	3,331	144	11,219	773
50%未満	2,333	1,746	587	959	33	197	6	722	26
50%以上100%未満	8,705	5,758	2,947	7,036	206	1,348	41	4,764	145
100%	10,097	6,582	3,515	10,097	879	1,786	97	5,732	602

統 計 表

派遣されている人及び計量証明業務の部門別事業従事者数(つづき)

技 術 部 門										その他	
一般計量測定	うち、別経営の 事業所から派 遣されている人	環境測定	うち、別経営の 事業所から派 遣されている人	作業環境測定	うち、別経営の 事業所から派 遣されている人	建物内測定	うち、別経営の 事業所から派 遣されている人	その他	うち、別経営の 事業所から派 遣されている人	うち、別経営の 事業所から派 遣されている人	うち、別経営の 事業所から派 遣されている人
731	119	6,263	309	1,353	230	762	13	2,109	103	3,542	200
626	117	5,557	291	1,027	19	646	6	1,775	90	2,466	138
74	1	691	18	323	211	111	8	332	13	1,057	62
31	-	15	-	4	-	6	-	2	-	19	-
731	119	6,263	309	1,353	230	762	13	2,109	103	3,542	200
49	1	124	4	28	-	32	-	36	-	62	1
18	-	36	-	8	-	6	-	11	-	18	-
41	3	3,223	110	644	13	444	-	884	81	847	45
22	-	1,175	112	170	-	102	-	606	7	241	21
497	114	942	65	169	6	60	6	238	2	1,283	70
-	-	57	-	8	-	3	-	-	-	15	-
105	1	706	18	326	211	116	8	334	13	1,076	62
731	119	6,263	309	1,353	230	762	13	2,109	103	3,542	200
232	34	2,184	45	700	216	293	8	429	10	437	8
27	-	1,904	68	272	5	284	-	997	77	599	17
472	84	2,175	195	381	8	185	6	683	16	2,506	174
731	119	6,263	309	1,353	230	762	13	2,109	103	3,542	200
94	5	190	12	271	209	72	-	55	10	78	1
49	1	441	12	96	4	85	-	131	1	154	3
81	-	1,401	32	327	4	195	6	375	4	416	39
-	-	1,213	39	244	3	136	-	273	7	255	15
232	74	1,706	113	225	3	160	8	794	73	663	63
276	39	1,312	101	190	6	114	-	481	8	1,976	79
731	119	6,263	309	1,353	230	762	13	2,109	103	3,542	200
94	5	178	1	62	-	72	-	45	-	78	1
46	-	426	15	89	-	85	-	129	1	150	1
84	1	1,330	25	308	6	178	-	397	4	366	25
-	-	1,238	43	265	4	152	6	244	6	314	32
-	-	1,677	61	226	3	134	-	695	33	507	16
508	113	1,413	164	403	216	141	8	599	59	2,127	125
731	119	6,263	309	1,353	230	762	13	2,109	103	3,542	200
101	5	184	1	67	-	75	-	49	-	85	1
61	-	438	17	98	1	87	-	137	1	150	1
61	1	1,590	37	355	7	208	-	451	4	377	25
-	-	1,361	36	284	4	206	13	330	11	324	32
-	-	1,696	93	203	3	107	-	662	28	591	28
508	113	994	124	347	215	80	-	480	59	2,015	113
731	119	6,263	309	1,353	230	762	13	2,109	103	3,542	200
75	4	48	1	16	-	16	-	12	-	35	1
25	1	136	12	30	-	34	-	38	-	52	-
51	-	605	5	148	-	124	-	138	1	161	-
72	1	4,114	126	770	14	463	6	1,331	19	965	73
508	113	1,360	164	388	216	126	8	590	83	2,329	126
-	-	-	-	-	-	-	-	-	-	-	-
731	119	6,263	309	1,353	230	762	13	2,109	103	3,542	200
1	-	384	15	135	4	85	8	117	-	40	-
62	2	3,017	107	491	5	344	-	850	31	923	20
668	116	2,861	187	727	221	333	6	1,142	72	2,579	180

① 総 合

第9表 計量証明業務の業務種類別の

区 分	計 量 証 明 業 務 の 業 務 種 類 別								
	合 計		計						一 般 計 量 証 明 業 務
			一 般 計 量 測 定			一 般 計 量 測 定			
	事業所数	年間売上高 (百万円)	該事業所数	年間売上高 (百万円)	質 量		体 積		
該事業所数					年間売上高 (百万円)	該事業所数	年間売上高 (百万円)		
経営組織別計	843	185,088	90	8,369	55	1,821	11	1,228	
会社	733	152,985	55	7,514	31	1,556	8	1,216	
会社以外の法人・団体	76	31,898	17	783	11	230	-	-	
個人経営	34	205	18	72	13	36	3	12	
資本金規模別計	843	185,088	90	8,369	55	1,821	11	1,228	
500万円未満	112	2,537	23	295	14	185	4	5	
500万円以上1千万円未満	25	1,171	3	315	2	x	1	x	
1千万円以上5千万円未満	410	74,537	18	500	12	300	2	x	
5千万円以上1億円未満	102	28,378	5	230	1	x	-	-	
1億円以上10億円未満	78	45,125	5	6,174	2	x	1	x	
10億円以上	6	1,238	-	-	-	-	-	-	
資本金なし	110	32,103	35	855	24	265	3	12	
単独事業所、本社、支社別計	843	185,088	90	8,369	55	1,821	11	1,228	
単独事業所	409	45,287	60	1,786	39	525	10	x	
本社	115	55,188	5	296	3	x	-	-	
支社	319	84,613	26	6,286	13	x	1	x	
従業者規模別計	843	185,088	90	8,369	55	1,821	11	1,228	
4人以下	257	8,097	63	596	41	309	8	20	
5人～9人	176	10,631	12	x	8	284	1	x	
10人～29人	215	35,674	10	1,192	5	x	1	x	
30人～49人	79	27,318	-	-	-	-	-	-	
50人～99人	79	51,252	2	x	-	-	-	-	
100人以上	37	52,115	3	3,962	1	x	1	x	
事業従事者規模別計	843	185,088	90	8,369	55	1,821	11	1,228	
4人以下	253	5,793	63	596	41	309	8	20	
5人～9人	174	10,109	11	272	7	x	1	x	
10人～29人	214	35,192	11	1,281	6	401	1	x	
30人～49人	84	27,981	-	-	-	-	-	-	
50人～99人	74	43,853	-	-	-	-	-	-	
100人以上	44	62,161	5	6,220	1	x	1	x	
計量証明業務の事業従事者規模別計	843	185,088	90	8,369	55	1,821	11	1,228	
4人以下	264	6,264	65	689	43	394	8	20	
5人～9人	178	10,928	12	508	9	328	2	x	
10人～29人	227	42,257	8	952	2	x	-	-	
30人～49人	84	31,707	-	-	-	-	-	-	
50人～99人	61	43,666	-	-	-	-	-	-	
100人以上	30	50,267	5	6,220	1	x	1	x	
年間売上高規模別計	843	185,088	90	8,369	55	1,821	11	1,228	
1千万円未満	108	530	41	152	27	91	6	9	
1千万円以上3千万円未満	115	2,054	16	217	10	138	2	x	
3千万円以上1億円未満	217	11,784	18	580	13	393	1	x	
1億円以上10億円未満	352	100,395	10	1,200	3	x	1	x	
10億円以上100億円未満	51	70,326	5	6,220	1	x	1	x	
100億円以上	-	-	-	-	-	-	-	-	
專業割合別計	843	185,088	90	8,369	55	1,821	11	1,228	
50%未満	47	8,614	1	x	1	x	-	-	
50%以上100%未満	331	77,358	22	x	16	512	2	x	
100%	465	99,115	67	7,408	37	x	9	x	

統 計 表

該 当 事 業 所 数 及 び 年 間 売 上 高

その他		環境計量証明業務									
		計		環境測定							
				大気				水質			
該事業所数	年間売上高(百万円)	該事業所数	年間売上高(百万円)	該事業所数	年間売上高(百万円)	該事業所数	年間売上高(百万円)	該事業所数	年間売上高(百万円)	該事業所数	年間売上高(百万円)
37	5,320	693	124,543	614	75,714	470	19,370	526	37,119		
26	4,742	633	107,195	561	66,968	436	18,016	483	31,520		
6	553	48	17,256	43	8,681	30	1,349	39	5,594		
6	25	12	92	9	65	3	5	4	4		
37	5,320	693	124,543	614	75,714	470	19,370	526	37,119		
10	105	81	1,682	52	1,026	26	403	26	293		
1	x	18	x	10	352	6	x	9	237		
6	x	372	58,537	351	36,907	269	10,002	306	17,055		
4	x	92	23,980	82	13,051	77	3,627	81	6,624		
4	4,102	65	21,434	61	14,893	54	3,809	57	6,858		
-	-	5	x	5	739	5	x	5	453		
11	578	60	17,348	52	8,746	34	1,354	43	5,598		
37	5,320	693	124,543	614	75,714	470	19,370	526	37,119		
21	x	325	37,506	269	22,127	183	5,881	208	11,653		
2	x	108	43,176	103	25,049	87	5,554	94	12,119		
15	4,014	260	43,861	241	28,538	200	7,934	225	13,346		
37	5,320	693	124,543	614	75,714	470	19,370	526	37,119		
22	267	176	6,467	133	2,705	80	593	86	950		
5	48	149	7,760	130	4,747	87	1,484	106	2,289		
5	768	189	27,309	176	16,007	142	4,008	165	8,848		
-	-	75	22,411	72	14,106	68	3,491	69	6,148		
2	x	71	36,754	70	22,467	66	5,322	70	11,284		
3	x	33	23,842	32	15,683	28	4,472	31	7,600		
37	5,320	693	124,543	614	75,714	470	19,370	526	37,119		
22	267	173	4,162	131	2,661	79	584	85	945		
5	48	147	7,466	128	4,537	84	1,443	102	2,192		
5	x	188	26,478	175	15,428	139	3,844	163	8,540		
-	-	79	22,154	77	14,041	72	3,621	74	6,402		
-	-	67	33,251	66	20,658	63	5,251	66	9,417		
5	x	39	31,032	37	18,389	32	4,627	36	9,623		
37	5,320	693	124,543	614	75,714	470	19,370	526	37,119		
23	276	181	4,457	135	2,781	82	618	89	1,025		
3	x	150	8,005	131	4,855	88	1,492	106	2,375		
5	x	204	33,392	194	20,246	157	4,753	182	11,846		
-	-	78	25,759	77	15,605	72	4,053	74	7,037		
-	-	55	32,029	54	20,200	52	5,458	54	8,846		
5	x	25	20,902	23	12,026	20	2,995	22	5,989		
37	5,320	693	124,543	614	75,714	470	19,370	526	37,119		
13	51	59	295	37	166	17	37	19	67		
5	x	90	1,583	67	1,056	38	294	41	346		
8	x	187	9,642	169	6,022	117	1,727	140	2,847		
7	805	316	80,155	301	48,567	264	12,116	287	23,567		
5	x	41	32,867	40	19,903	35	5,194	39	10,292		
-	-	-	-	-	-	-	-	-	-		
37	5,320	693	124,543	614	75,714	470	19,370	526	37,119		
-	-	46	7,699	42	4,776	35	1,736	39	2,545		
6	311	298	57,496	274	37,124	226	9,788	251	17,934		
32	5,008	349	59,347	297	33,814	209	7,846	237	16,640		

① 総 合

第9表 計量証明業務の業務種類別の

区 分	計 量 証 明 業 務 の 業 務 種 類 別 (つづき)								
	環 境 計 量 証 明 業 務 (つづき)								
	環 境 測 定(つづき)				作 業 環 境 測 定		計		
	土 壌		騒 音						
該 事 業 所 当 数	年 間 売 上 高 (百 万 円)	該 事 業 所 当 数	年 間 売 上 高 (百 万 円)	該 事 業 所 当 数	年 間 売 上 高 (百 万 円)	該 事 業 所 当 数	年 間 売 上 高 (百 万 円)	該 事 業 所 当 数	年 間 売 上 高 (百 万 円)
経 営 組 織 別 計	424	14,870	348	4,356	415	13,102	360	9,105	
会 社	389	13,660	320	3,772	385	9,677	333	8,423	
会 社 以 外 の 法 人 ・ 団 体	32	1,158	22	579	26	3,415	22	x	
個 人 経 営	3	52	5	5	4	10	5	x	
資 本 金 規 模 別 計	424	14,870	348	4,356	415	13,102	360	9,105	
500万円未満	18	124	20	205	23	209	23	211	
500万円以上1千万円未満	4	8	7	x	9	46	3	51	
1千万円以上5千万円未満	252	7,007	214	2,844	237	5,276	221	5,162	
5千万円以上1億円未満	64	2,409	48	391	64	1,833	48	1,712	
1億円以上10億円未満	46	3,940	29	286	47	2,130	35	1,278	
10億円以上	5	172	2	x	5	183	3	10	
資本金なし	35	1,210	27	584	30	3,425	27	682	
単 独 事 業 所 、 本 社 、 支 社 別 計	424	14,870	348	4,356	415	13,102	360	9,105	
単 独 事 業 所	168	2,970	153	1,623	172	6,573	150	2,971	
本 社	83	6,200	69	1,175	77	2,607	69	3,562	
支 社	173	5,700	126	1,558	166	3,922	140	2,572	
従 業 者 規 模 別 計	424	14,870	348	4,356	415	13,102	360	9,105	
4人以下	73	693	60	468	73	2,573	70	431	
5人～9人	74	514	50	459	65	805	65	606	
10人～29人	129	1,613	119	1,538	133	3,249	119	2,551	
30人～49人	65	3,887	56	580	60	2,289	44	1,638	
50人～99人	60	5,195	46	666	59	2,191	45	2,336	
100人以上	23	2,967	15	644	26	1,995	16	1,542	
事 業 従 事 者 規 模 別 計	424	14,870	348	4,356	415	13,102	360	9,105	
4人以下	71	664	60	468	72	425	70	431	
5人～9人	73	444	49	458	61	733	65	606	
10人～29人	126	1,582	114	1,462	130	3,101	114	2,332	
30人～49人	70	3,365	61	652	66	2,464	48	1,853	
50人～99人	58	5,320	47	671	58	2,220	45	2,304	
100人以上	26	3,495	15	644	29	4,159	17	1,579	
計 量 証 明 業 務 の 事 業 従 事 者 規 模 別 計	424	14,870	348	4,356	415	13,102	360	9,105	
4人以下	73	668	61	469	75	519	73	438	
5人～9人	75	520	53	468	65	796	67	705	
10人～29人	145	2,076	131	1,571	143	3,504	125	2,503	
30人～49人	68	3,794	59	722	67	2,891	49	2,046	
50人～99人	49	5,129	36	767	46	1,950	36	2,434	
100人以上	13	2,683	8	359	19	3,441	9	978	
年 間 売 上 高 規 模 別 計	424	14,870	348	4,356	415	13,102	360	9,105	
1千万円未満	15	32	12	29	18	54	15	55	
1千万円以上3千万円未満	33	215	29	201	30	133	30	112	
3千万円以上1億円未満	102	769	78	679	87	1,152	102	825	
1億円以上10億円未満	245	10,030	210	2,854	248	7,535	196	6,619	
10億円以上100億円未満	29	3,824	17	592	32	4,227	17	1,494	
100億円以上	-	-	-	-	-	-	-	-	
専 業 割 合 別 計	424	14,870	348	4,356	415	13,102	360	9,105	
50%未満	27	376	24	120	35	1,295	27	575	
50%以上100%未満	204	7,320	166	2,082	201	5,186	176	3,613	
100%	193	7,174	158	2,154	179	6,621	156	4,916	

統 計 表

該当事業所数及び年間売上高(つづき)

建物内測定						その他の計量証明業務			
空 気			飲 料 水			そ の 他			
該 事 業 所 当 数	年 間 売 上 高 (百 万 円)	該 事 業 所 当 数	年 間 売 上 高 (百 万 円)	該 事 業 所 当 数	年 間 売 上 高 (百 万 円)	該 事 業 所 当 数	年 間 売 上 高 (百 万 円)	該 事 業 所 当 数	年 間 売 上 高 (百 万 円)
239	3,253	291	5,852	374	26,623	284	52,177		
221	3,128	270	5,294	345	22,127	252	38,276		
14	116	18	x	28	x	27	13,859		
4	8	2	x	1	x	5	42		
239	3,253	291	5,852	374	26,623	284	52,177		
17	x	13	x	24	237	30	560		
2	x	1	x	10	x	9	x		
142	2,280	189	2,882	209	11,192	140	15,500		
36	277	43	1,436	66	7,383	34	4,167		
24	363	22	915	34	3,134	37	17,517		
-	-	3	10	1	x	2	x		
18	124	21	558	30	4,495	32	13,900		
239	3,253	291	5,852	374	26,623	284	52,177		
93	885	118	2,086	148	5,836	118	5,995		
51	1,659	59	1,903	78	11,959	43	11,716		
95	709	113	1,863	148	8,828	123	34,466		
239	3,253	291	5,852	374	26,623	284	52,177		
52	235	47	196	60	758	55	1,035		
43	338	49	267	67	1,602	54	x		
72	740	105	1,811	121	5,502	88	7,173		
31	423	39	1,215	54	4,378	30	4,907		
30	1,220	36	1,116	53	9,760	34	x		
10	296	14	1,247	20	4,623	23	24,311		
239	3,253	291	5,852	374	26,623	284	52,177		
52	235	47	196	59	645	55	1,035		
43	338	49	267	65	1,591	50	2,371		
71	718	101	1,614	121	5,618	88	7,433		
32	445	43	1,408	54	3,797	35	5,827		
30	1,220	35	1,083	51	8,069	32	10,602		
10	296	15	1,284	24	6,904	24	24,909		
239	3,253	291	5,852	374	26,623	284	52,177		
55	240	49	198	64	719	59	1,118		
42	377	52	328	68	1,648	51	2,416		
79	755	108	1,748	130	7,138	93	7,913		
34	504	46	1,542	54	5,216	31	5,948		
23	1,170	29	1,265	45	7,445	33	11,637		
5	207	7	771	13	4,457	18	23,145		
239	3,253	291	5,852	374	26,623	284	52,177		
15	52	5	3	11	20	18	83		
22	83	24	29	28	283	28	254		
64	425	79	400	98	1,643	54	1,562		
128	2,358	170	4,261	210	17,434	156	19,040		
10	334	14	1,160	27	7,243	29	31,239		
-	-	-	-	-	-	-	-		
239	3,253	291	5,852	374	26,623	284	52,177		
15	69	23	506	26	1,053	10	x		
123	926	143	2,687	171	11,574	133	x		
101	2,258	124	2,658	178	13,996	140	32,360		

① 総 合

第10表 計量証明業務の契約先産業別の

区 分	計量証明業務の契約先産業別							
	計		建設業		製造業		電気・ガス・熱供給・水道業	
	事業所数	年間売上高 (百万円)	該事業所数	年間売上高 (百万円)	該事業所数	年間売上高 (百万円)	該事業所数	年間売上高 (百万円)
経営組織別計	843	185,088	468	18,394	569	80,424	131	3,863
会社	733	152,985	426	16,845	501	65,918	119	3,637
会社以外の法人・団体	76	31,898	33	1,478	52	14,423	11	x
個人経営	34	205	9	71	17	83	1	x
資本金規模別計	843	185,088	468	18,394	569	80,424	131	3,863
500万円未満	112	2,537	49	562	42	441	12	x
500万円以上1千万円未満	25	1,171	9	x	16	390	2	x
1千万円以上5千万円未満	410	74,537	261	9,818	307	26,901	65	696
5千万円以上1億円未満	102	28,378	60	2,048	71	10,285	24	1,823
1億円以上10億円未満	78	45,125	45	4,118	60	27,071	17	1,066
10億円以上	6	1,238	2	x	6	831	-	-
資本金なし	110	32,103	42	1,549	69	14,506	12	226
単独事業所、本社、支社別計	843	185,088	468	18,394	569	80,424	131	3,863
単独事業所	409	45,287	216	5,655	253	18,083	53	516
本社	115	55,188	88	6,526	92	17,210	21	460
支社	319	84,613	164	6,214	225	45,131	57	2,887
従業者規模別計	843	185,088	468	18,394	569	80,424	131	3,863
4人以下	257	8,097	104	945	125	3,602	25	97
5人～9人	176	10,631	88	1,375	108	3,623	21	342
10人～29人	215	35,674	134	4,302	167	13,300	41	1,492
30人～49人	79	27,318	59	3,332	63	8,775	15	211
50人～99人	79	51,252	58	5,273	71	20,805	18	1,169
100人以上	37	52,115	26	3,167	35	30,320	12	553
事業従事者規模別計	843	185,088	468	18,394	569	80,424	131	3,863
4人以下	253	5,793	104	945	122	1,332	25	97
5人～9人	174	10,109	86	1,310	106	3,261	21	342
10人～29人	214	35,192	130	4,194	166	13,565	38	1,176
30人～49人	84	27,981	63	3,263	69	9,796	18	527
50人～99人	74	43,853	56	5,328	64	16,744	17	1,143
100人以上	44	62,161	30	3,354	42	35,728	13	578
計量証明業務の事業従事者規模別計	843	185,088	468	18,394	569	80,424	131	3,863
4人以下	264	6,264	110	1,013	129	1,491	25	97
5人～9人	178	10,928	86	1,299	111	3,726	23	350
10人～29人	227	42,257	143	4,629	177	15,019	46	1,757
30人～49人	84	31,707	64	4,079	70	11,474	16	513
50人～99人	61	43,666	46	4,696	54	16,380	15	759
100人以上	30	50,267	18	2,678	29	32,335	7	387
年間売上高規模別計	843	185,088	468	18,394	569	80,424	131	3,863
1千万円未満	108	530	31	80	46	151	3	3
1千万円以上3千万円未満	115	2,054	47	343	57	421	11	33
3千万円以上1億円未満	217	11,784	120	1,766	132	3,225	32	229
1億円以上10億円未満	352	100,395	237	12,645	283	33,475	72	2,741
10億円以上100億円未満	51	70,326	33	3,559	51	43,152	14	858
100億円以上	-	-	-	-	-	-	-	-
專業割合別計	843	185,088	468	18,394	569	80,424	131	3,863
50%未満	47	8,614	26	433	35	2,900	13	665
50%以上100%未満	331	77,358	219	7,485	251	28,536	57	1,405
100%	465	99,115	223	10,476	284	48,988	61	1,793

注5.「同業者」とは、契約先(取引相手)が計量証明業務を主業として営む事業所の場合をいい、同一企業間の企業内取引を含む。

統 計 表

該 当 事 業 所 数 及 び 年 間 売 上 高

情報通信業		運輸業、郵便業		卸売業、小売業		金融業、保険業		不動産業、物品賃貸業		学術研究、専門・ 技術サービス業 (同業者を除く)	
該 事 業 所 数	年 間 売 上 高 (百万円)	該 事 業 所 数	年 間 売 上 高 (百万円)	該 事 業 所 数	年 間 売 上 高 (百万円)	該 事 業 所 数	年 間 売 上 高 (百万円)	該 事 業 所 数	年 間 売 上 高 (百万円)	該 事 業 所 数	年 間 売 上 高 (百万円)
26	298	84	1,172	147	4,589	28	280	126	1,959	216	6,559
25	x	57	394	120	x	25	240	119	1,919	201	5,764
1	x	21	766	26	2,904	3	40	6	40	14	795
-	-	6	13	1	x	-	-	-	-	-	-
26	298	84	1,172	147	4,589	28	280	126	1,959	216	6,559
3	134	8	x	11	42	2	x	8	31	25	x
-	-	2	x	2	x	-	-	5	8	4	120
14	x	35	150	76	1,079	13	x	80	1,167	115	2,160
3	9	7	32	17	129	4	175	12	137	29	1,753
5	103	6	68	14	416	5	35	14	576	27	1,611
-	-	-	-	-	-	-	-	-	-	1	x
1	x	27	779	27	x	3	40	6	40	14	795
26	298	84	1,172	147	4,589	28	280	126	1,959	216	6,559
10	155	40	260	54	738	12	45	51	427	88	1,517
3	23	15	315	33	2,621	3	19	26	715	40	1,706
13	120	30	597	60	1,230	12	216	49	818	87	3,335
26	298	84	1,172	147	4,589	28	280	126	1,959	216	6,559
5	4	29	192	30	115	7	2	26	54	49	276
3	13	11	148	22	159	4	8	17	76	38	620
13	156	19	589	44	769	10	206	40	264	61	994
1	x	9	54	17	286	3	34	18	754	28	1,949
3	92	11	131	19	614	1	x	15	385	27	1,742
2	x	5	59	15	2,646	3	x	8	427	13	977
26	298	84	1,172	147	4,589	28	280	126	1,959	216	6,559
5	4	29	192	30	115	7	2	25	52	49	276
3	13	10	142	21	157	4	8	16	66	36	617
12	153	19	591	43	656	9	203	41	274	60	983
2	x	10	57	19	401	4	37	18	752	28	1,315
3	92	9	115	17	551	1	x	15	384	25	1,349
2	x	7	75	17	2,709	3	x	10	432	18	2,019
26	298	84	1,172	147	4,589	28	280	126	1,959	216	6,559
5	4	30	275	31	115	7	2	25	52	54	307
4	13	11	145	24	280	5	8	19	96	34	595
11	155	20	524	50	727	9	205	46	369	70	1,481
3	99	10	52	15	434	4	40	16	680	27	931
3	25	8	110	19	604	3	25	14	361	21	1,511
-	-	5	66	9	2,427	-	-	5	401	11	1,733
26	298	84	1,172	147	4,589	28	280	126	1,959	216	6,559
-	-	10	16	4	4	2	x	6	2	10	28
2	x	14	97	19	76	3	0	12	13	27	162
7	5	16	171	27	176	7	13	33	218	49	560
15	266	34	782	77	1,536	12	230	62	1,142	111	3,374
2	x	10	106	19	2,796	4	x	13	585	20	2,434
-	-	-	-	-	-	-	-	-	-	-	-
26	298	84	1,172	147	4,589	28	280	126	1,959	216	6,559
3	13	8	54	14	292	4	17	11	45	17	574
11	124	30	593	60	2,800	10	47	64	1,316	109	2,693
12	160	47	525	74	1,497	13	216	51	599	90	3,292

① 総 合

第10表 計量証明業務の契約先産業別の

区 分	計量証明業務の契約先産業別 (つづき)							
	宿泊業, 飲食サービス業		生活関連サービス業, 娯楽業		教育, 学習支援業		サービス業	
	該事業所 当数	年間売上高 (百万円)	該事業所 当数	年間売上高 (百万円)	該事業所 当数	年間売上高 (百万円)	該事業所 当数	年間売上高 (百万円)
経営組織別計	111	696	119	1,398	82	409	352	13,841
会社	104	604	110	1,207	73	363	325	11,178
会社以外の法人・団体	7	92	8	191	9	46	22	2,648
個人経営	-	-	-	-	-	-	5	15
資本金規模別計	111	696	119	1,398	82	409	352	13,841
500万円未満	6	18	12	χ	5	3	24	368
500万円以上1千万円未満	4	11	1	χ	3	5	5	22
1千万円以上5千万円未満	74	474	78	984	48	275	221	7,803
5千万円以上1億円未満	14	80	14	145	13	59	49	2,371
1億円以上10億円未満	5	22	5	42	4	21	25	613
10億円以上	-	-	-	-	-	-	-	-
資本金なし	7	92	8	191	9	46	27	2,663
単独事業所、本社、支社別計	111	696	119	1,398	82	409	352	13,841
単独事業所	54	252	60	639	41	194	156	4,841
本社	23	256	24	462	12	122	66	5,822
支社	34	187	35	297	29	93	129	3,178
従業者規模別計	111	696	119	1,398	82	409	352	13,841
4人以下	16	11	18	45	16	10	65	362
5人～9人	18	38	24	163	11	23	71	1,370
10人～29人	43	141	39	417	31	158	107	3,166
30人～49人	17	211	17	103	14	104	47	2,434
50人～99人	13	160	15	452	6	62	40	3,679
100人以上	5	135	7	219	4	52	22	2,830
事業従事者規模別計	111	696	119	1,398	82	409	352	13,841
4人以下	16	11	18	45	16	10	65	362
5人～9人	18	38	23	161	10	22	68	1,339
10人～29人	41	131	38	407	31	156	106	2,856
30人～49人	19	222	19	113	14	94	50	2,719
50人～99人	13	160	14	441	7	75	39	1,972
100人以上	5	135	8	230	4	52	24	4,593
計量証明業務の 事業従事者規模別計	111	696	119	1,398	82	409	352	13,841
4人以下	18	χ	18	45	18	χ	70	414
5人～9人	17	38	26	168	9	20	68	1,361
10人～29人	47	193	42	425	36	180	118	4,849
30人～49人	16	270	17	176	11	105	45	2,579
50人～99人	12	152	14	544	7	82	38	2,215
100人以上	2	χ	3	39	1	χ	12	2,424
年間売上高規模別計	111	696	119	1,398	82	409	352	13,841
1千万円未満	7	6	3	2	4	4	19	62
1千万円以上3千万円未満	5	2	13	27	4	1	32	144
3千万円以上1億円未満	28	63	29	239	18	27	88	1,260
1億円以上10億円未満	66	494	66	1,038	51	314	189	8,343
10億円以上100億円未満	5	131	7	92	5	62	24	4,032
100億円以上	-	-	-	-	-	-	-	-
專業割合別計	111	696	119	1,398	82	409	352	13,841
50%未満	7	115	10	90	6	40	26	424
50%以上100%未満	57	328	68	776	44	197	179	7,466
100%	47	252	41	532	32	172	147	5,951

統 計 表

該当事業所数及び年間売上高(つづき)

公 務		同業者		計		その他			
						その他の産業		個人	
該事業所数	年間売上高 (百万円)	該事業所数	年間売上高 (百万円)	該事業所数	年間売上高 (百万円)	該事業所数	年間売上高 (百万円)	該事業所数	年間売上高 (百万円)
470	33,095	366	6,815	320	11,296	277	10,582	87	714
433	26,697	347	6,570	276	9,683	245	9,410	66	273
38	6,398	16	244	35	x	27	x	17	440
-	-	3	1	8	x	4	x	5	1
470	33,095	366	6,815	320	11,296	277	10,582	87	714
22	83	49	358	36	293	29	284	12	9
7	70	11	x	9	x	5	x	5	9
282	15,805	206	3,890	153	3,262	136	3,074	38	189
65	4,780	47	963	44	3,589	39	3,553	7	36
52	5,734	32	1,267	32	2,360	32	2,330	4	30
5	225	2	x	2	x	2	x	-	-
38	6,398	19	245	43	1,613	32	1,172	21	441
470	33,095	366	6,815	320	11,296	277	10,582	87	714
186	7,533	166	2,072	149	2,360	126	2,174	46	186
89	13,744	64	2,026	52	3,159	43	2,705	19	454
196	11,817	136	2,718	119	5,777	108	5,702	22	74
470	33,095	366	6,815	320	11,296	277	10,582	87	714
79	1,266	94	523	67	596	52	578	24	18
87	1,093	59	716	66	865	57	830	18	35
150	5,927	110	1,212	92	2,582	84	2,516	21	66
66	6,349	47	1,446	36	x	32	x	8	54
65	12,041	38	1,651	38	x	33	x	11	462
25	6,419	16	1,268	20	2,997	18	2,918	5	79
470	33,095	366	6,815	320	11,296	277	10,582	87	714
78	1,238	92	518	67	596	52	578	24	18
85	1,111	57	685	62	836	53	806	17	30
148	5,764	111	1,204	94	2,880	87	2,812	21	68
68	6,398	48	1,277	38	x	34	x	9	57
63	10,890	39	1,749	35	x	31	x	10	456
28	7,694	17	1,384	24	3,133	20	3,048	6	85
470	33,095	366	6,815	320	11,296	277	10,582	87	714
81	1,285	96	531	70	608	54	588	26	20
89	1,237	59	714	64	878	56	850	15	28
163	7,503	121	1,311	101	2,927	92	2,812	25	115
71	7,752	44	1,419	37	1,103	34	x	8	x
52	11,285	37	2,057	31	2,859	27	2,351	11	508
14	4,032	9	785	15	2,922	14	x	2	x
470	33,095	366	6,815	320	11,296	277	10,582	87	714
12	41	22	71	27	x	16	x	12	23
40	292	51	249	33	x	25	x	12	7
123	2,035	92	937	77	861	69	830	26	31
264	22,292	180	4,075	157	7,647	144	7,045	31	602
32	8,436	21	1,483	26	2,540	22	2,489	6	52
-	-	-	-	-	-	-	-	-	-
470	33,095	366	6,815	320	11,296	277	10,582	87	714
33	2,070	17	483	23	400	18	368	6	31
220	17,080	173	3,319	137	3,193	121	3,017	33	176
217	13,945	176	3,014	160	7,702	137	7,196	48	506

① 総 合
第 1 1 表 年間営業費用及び

区 分	事業所数	事業所の年間営業費用(百万円)									
		計	給与支給総額	外 注 費	減価償却費	計	賃 借 料				その他の 営業費用
							土地・建物	計	機 械・装 置		
									情報通信 機器	その他	
経 営 組 織 別 計	843	196,119	88,498	24,212	11,617	8,470	4,988	3,482	508	2,974	63,322
会 社	733	161,553	73,758	21,565	8,434	7,445	4,434	3,010	391	2,619	50,352
会社以外の法人・団体	76	34,377	14,661	2,633	3,169	1,007	545	462	114	348	12,908
個人経営	34	189	80	14	14	18	9	10	3	6	62
資 本 金 規 模 別 計	843	196,119	88,498	24,212	11,617	8,470	4,988	3,482	508	2,974	63,322
500万円未満	112	2,503	1,157	511	73	145	106	39	11	29	617
500万円以上1千万円未満	25	1,154	486	159	59	83	49	33	12	21	369
1千万円以上5千万円未満	410	79,724	36,123	11,278	4,283	3,608	2,076	1,531	191	1,340	24,433
5千万円以上1億円未満	102	30,111	12,568	3,300	1,703	1,554	956	598	86	512	10,987
1億円以上10億円未満	78	46,748	22,803	6,181	2,233	1,935	1,157	778	86	692	13,596
10億円以上	6	1,312	621	137	83	120	91	30	5	25	350
資本金なし	110	34,566	14,741	2,647	3,183	1,025	553	472	118	354	12,970
単 独 事 業 所、本 社、支 社 別 計	843	196,119	88,498	24,212	11,617	8,470	4,988	3,482	508	2,974	63,322
単 独 事 業 所	409	49,835	23,573	5,427	2,606	2,383	1,449	934	112	823	15,845
本 社	115	61,284	26,269	7,352	4,281	2,284	1,150	1,133	205	929	21,098
支 社	319	85,001	38,657	11,432	4,729	3,803	2,388	1,414	192	1,222	26,379
従 業 者 規 模 別 計	843	196,119	88,498	24,212	11,617	8,470	4,988	3,482	508	2,974	63,322
4人以下	257	6,276	1,825	986	227	547	447	100	23	77	2,692
5人～9人	176	9,937	4,541	1,329	492	638	407	231	28	203	2,937
10人～29人	215	33,630	15,509	5,287	1,764	1,755	992	763	113	650	9,315
30人～49人	79	29,171	13,142	3,936	1,587	1,417	794	623	82	541	9,089
50人～99人	79	58,973	25,244	7,799	4,275	1,917	1,037	880	67	812	19,738
100人以上	37	58,132	28,237	4,876	3,272	2,196	1,310	885	195	691	19,551
事 業 従 事 者 規 模 別 計	843	196,119	88,498	24,212	11,617	8,470	4,988	3,482	508	2,974	63,322
4人以下	253	4,633	1,817	729	224	386	291	95	22	73	1,477
5人～9人	174	9,305	4,357	1,260	460	586	389	197	29	168	2,642
10人～29人	214	33,068	15,318	5,244	1,670	1,816	1,125	691	110	581	9,020
30人～49人	84	30,313	13,723	3,908	1,738	1,511	790	721	85	636	9,432
50人～99人	74	51,254	22,183	6,553	3,193	1,769	959	810	56	754	17,557
100人以上	44	67,547	31,101	6,517	4,332	2,402	1,433	968	207	762	23,195
計 量 証 明 業 務 の 事 業 従 事 者 規 模 別 計	843	196,119	88,498	24,212	11,617	8,470	4,988	3,482	508	2,974	63,322
4人以下	264	5,209	2,070	822	237	414	311	103	27	76	1,666
5人～9人	178	10,775	4,993	1,437	513	703	464	239	31	208	3,130
10人～29人	227	45,220	19,688	7,718	2,989	2,160	1,326	834	112	723	12,666
30人～49人	84	38,157	16,325	4,181	2,032	1,632	821	811	107	704	13,987
50人～99人	61	49,085	21,914	6,524	3,254	1,483	737	745	43	702	15,910
100人以上	30	47,673	23,509	3,531	2,593	2,078	1,329	749	188	561	15,964
年 間 売 上 高 規 模 別 計	843	196,119	88,498	24,212	11,617	8,470	4,988	3,482	508	2,974	63,322
1千万円未満	108	622	311	35	52	36	28	7	3	4	187
1千万円以上3千万円未満	115	2,012	970	292	78	145	104	41	11	30	528
3千万円以上1億円未満	217	11,153	5,453	1,312	478	719	501	217	54	163	3,192
1億円以上10億円未満	352	103,679	47,739	13,578	6,200	4,911	2,721	2,189	239	1,950	31,251
10億円以上100億円未満	51	78,653	34,026	8,996	4,807	2,660	1,632	1,028	202	826	28,163
100億円以上	-	-	-	-	-	-	-	-	-	-	-
専 業 割 合 別 計	843	196,119	88,498	24,212	11,617	8,470	4,988	3,482	508	2,974	63,322
50%未満	47	21,683	8,723	4,033	842	686	311	374	30	344	7,399
50%以上100%未満	331	86,549	37,504	11,594	5,345	3,697	2,139	1,558	272	1,286	28,410
100%	465	87,887	42,272	8,586	5,429	4,087	2,537	1,550	206	1,344	27,514

統 計 表
年間営業用固定資産取得額

事業所の営業用固定資産									
取得事業所数	年間取得額(百万円)								
	計	有形固定資産					土 地	建物・その他の 有形固定資産	無形固定資産
		計	機械・設備・装置		情報通信機器	その他			
			計						
482	15,864	15,386	9,217	468	8,750	1,532	4,637	478	
424	13,334	12,936	7,586	412	7,174	1,481	3,868	398	
54	2,527	2,447	1,628	55	1,573	51	769	80	
3	3	3	3	0	3	-	-	-	
482	15,864	15,386	9,217	468	8,750	1,532	4,637	478	
33	103	102	50	8	42	24	28	2	
12	48	44	39	17	23	-	5	4	
256	6,445	6,267	3,605	265	3,340	1,109	1,553	177	
71	2,805	2,731	1,669	68	1,601	348	714	75	
49	3,867	3,731	2,178	54	2,123	-	1,554	136	
3	65	61	46	-	46	-	15	4	
58	2,530	2,450	1,631	55	1,575	51	769	80	
482	15,864	15,386	9,217	468	8,750	1,532	4,637	478	
196	4,114	4,004	1,937	144	1,793	956	1,111	109	
100	5,746	5,458	3,446	133	3,313	441	1,571	289	
186	6,004	5,924	3,834	190	3,644	135	1,955	80	
482	15,864	15,386	9,217	468	8,750	1,532	4,637	478	
57	153	151	109	23	86	19	24	2	
90	542	517	295	49	246	104	118	25	
156	2,736	2,677	1,511	93	1,418	422	743	59	
66	2,086	2,043	1,346	129	1,217	270	427	43	
77	4,536	4,397	2,823	89	2,734	510	1,064	139	
35	5,812	5,601	3,134	86	3,048	206	2,260	211	
482	15,864	15,386	9,217	468	8,750	1,532	4,637	478	
56	140	138	96	10	86	19	24	2	
86	496	472	261	48	213	104	107	24	
156	2,551	2,499	1,353	87	1,266	422	723	52	
70	2,201	2,151	1,497	135	1,362	270	384	50	
72	4,198	4,062	2,555	53	2,503	510	996	137	
42	6,277	6,063	3,455	135	3,320	206	2,402	213	
482	15,864	15,386	9,217	468	8,750	1,532	4,637	478	
62	150	149	100	12	88	19	30	2	
91	550	525	315	49	266	104	106	25	
170	3,596	3,509	1,861	97	1,765	578	1,069	87	
69	2,484	2,439	1,424	133	1,291	402	613	45	
60	4,885	4,739	2,972	47	2,925	258	1,509	146	
29	4,198	4,025	2,544	129	2,415	171	1,310	173	
482	15,864	15,386	9,217	468	8,750	1,532	4,637	478	
18	17	16	16	4	12	-	-	1	
35	25	23	19	6	12	-	4	2	
99	657	635	386	31	354	98	152	22	
280	9,150	8,899	5,198	294	4,904	1,377	2,324	251	
49	6,015	5,813	3,599	133	3,466	57	2,157	202	
-	-	-	-	-	-	-	-	-	
482	15,864	15,386	9,217	468	8,750	1,532	4,637	478	
30	2,249	2,214	752	4	747	223	1,240	35	
217	5,629	5,439	3,210	215	2,995	789	1,441	190	
234	7,985	7,732	5,256	248	5,007	520	1,956	253	

《 計 量 証 明 業 》

② 都 道 府 県 別 統 計 表

② 都 道 府 県

第1表 事業所数、従業者数、事業従事者数、

区 分	事 業 所 数				従業者数 A (人)	事業従事者数	
	計	単独事業所	本 社	支 社		(人)	うち、計量証明業務 の事業従事者数 B
全 国 計	843	409	115	319	20,268	21,134	18,092
北海道	31	14	2	15	567	562	548
青森	10	3	1	6	450	479	451
岩手	5	2	1	3	62	62	56
宮城	15	11	-	4	225	241	220
秋田	5	2	2	1	219	225	223
山形	9	5	2	2	223	223	148
福島	13	5	1	6	250	249	217
茨城	26	11	4	11	471	473	415
栃木	16	8	5	3	578	577	403
群馬	22	9	4	9	316	333	324
埼玉	34	19	4	11	771	790	650
千葉	34	15	4	16	1,200	1,255	1,125
東京都	88	44	14	30	2,113	2,226	2,058
神奈川県	56	24	14	17	1,293	1,340	1,137
新潟	11	6	1	4	462	471	427
富山	8	3	1	4	110	111	96
石川	8	2	-	6	107	108	95
福井	4	1	2	1	171	172	119
山梨	5	2	-	3	54	54	50
長野	21	9	1	11	294	298	274
岐阜	12	9	3	-	303	311	265
静岡県	29	17	5	7	757	791	749
愛知県	55	29	4	22	1,217	1,273	1,198
三重	11	5	-	6	232	244	216
滋賀	12	8	3	1	181	184	180
京都	11	5	3	2	402	435	417
大阪	63	35	12	17	1,403	1,471	1,249
兵庫	43	22	1	20	1,082	1,115	861
奈良	8	4	-	4	55	56	54
和歌山	3	1	-	2	200	200	171
鳥取	3	2	-	1	17	17	15
島根	3	2	-	1	37	37	36
岡山	17	10	1	6	514	557	390
広島	20	9	3	8	699	807	618
山口	16	4	-	12	269	354	352
徳島	1	1	-	-	5	5	5
香川	8	6	-	2	52	52	52
愛媛	10	5	-	5	435	471	459
高知	3	1	2	-	114	114	74
福岡	37	15	7	15	1,321	1,316	757
佐賀	6	2	1	3	101	101	101
長崎	7	1	3	3	144	144	116
熊本	12	4	2	6	156	156	154
大分	8	1	1	6	239	264	263
宮崎	6	2	1	3	162	175	101
鹿児島	9	6	-	3	115	116	115
沖縄	9	8	-	1	121	121	90

注6.「事業従事者数」とは、事業所の従業者数から「別経営の事業所に派遣している人」を除き、「別経営の事業所から派遣されている人」を加えた、いわゆる実際に従事している者をいう。
 注7. 欠測値の補完を行い集計後に四捨五入をしているため、総計と内訳の合計とは一致しない場合がある。また、単位当たり換算の値は、各数値に単位以下の数値を有しているため、公表値から求めても一致しない場合がある。

別 統 計 表

年間売上高、1事業所当たり及び1人当たりの年間売上高

計 C	年間売上高(百万円)		1事業所当たり				従業員1人 当たりの 年間売上高 C/A (万円)	計量証明業務 事業従事者 1人当たりの 主業年間売上高 D/B (万円)
	計量証明業務 (主業) D	その他業務 (従業)	従業員数 (人)	計量証明業務 の事業従事者数 (人)	年間売上高 (万円)	計量証明業務 の年間売上高 (万円)		
221,519	185,088	36,431	24	21	26,277	21,956	1,093	1,023
5,566	5,354	212	18	18	17,954	17,270	981	977
6,188	5,470	718	45	45	61,885	54,700	1,375	1,213
730	x	x	12	11	14,609	x	1,188	x
2,451	2,072	380	15	15	16,343	13,813	1,090	942
2,572	x	x	44	45	51,435	x	1,174	x
2,178	1,557	622	25	16	24,204	17,296	977	1,052
2,619	2,293	325	19	17	20,143	17,640	1,048	1,058
5,221	4,200	1,022	18	16	20,082	16,153	1,110	1,012
6,808	4,333	2,475	36	25	42,549	27,081	1,178	1,075
3,584	3,313	271	14	15	16,292	15,059	1,134	1,024
7,140	5,958	1,182	23	19	21,000	17,523	926	917
14,115	12,556	1,559	35	33	41,513	36,929	1,177	1,116
25,568	22,542	3,026	24	23	29,055	25,616	1,210	1,095
14,410	12,209	2,201	23	20	25,732	21,802	1,114	1,074
4,268	3,966	301	42	39	38,797	36,057	924	929
1,081	859	222	14	12	13,513	10,735	983	895
928	x	x	13	12	11,598	x	867	x
1,930	1,390	540	43	30	48,253	34,760	1,129	1,168
404	347	57	11	10	8,089	6,943	749	694
2,682	2,259	423	14	13	12,770	10,755	912	825
4,033	2,859	1,174	25	22	33,607	23,825	1,330	1,078
7,227	6,477	750	26	26	24,921	22,333	954	865
13,440	11,935	1,505	22	22	24,436	21,701	1,105	996
2,768	2,410	358	21	20	25,168	21,911	1,193	1,116
1,572	1,492	80	15	15	13,102	12,437	871	831
4,769	4,419	350	37	38	43,350	40,168	1,185	1,060
17,374	14,108	3,266	22	20	27,578	22,393	1,238	1,129
10,934	8,111	2,823	25	20	25,429	18,863	1,011	942
641	520	120	7	7	8,007	6,506	1,165	964
2,818	x	x	67	57	93,926	x	1,409	x
181	154	27	6	5	6,035	5,119	1,065	1,024
x	x	x	12	12	x	x	x	x
8,304	6,376	1,928	30	23	48,845	37,506	1,615	1,634
6,579	4,821	1,758	35	31	32,895	24,105	941	780
3,268	3,171	97	17	22	20,428	19,821	1,214	901
x	x	x	5	5	x	x	x	x
500	x	x	7	7	6,255	x	962	x
4,841	4,695	146	44	46	48,411	46,952	1,113	1,023
1,211	x	x	38	25	40,378	x	1,063	x
10,123	5,998	4,124	36	20	27,359	16,212	766	793
932	x	x	17	17	15,538	x	923	x
1,324	x	x	21	17	18,917	x	922	x
1,384	x	x	13	13	11,531	x	888	x
3,295	3,179	116	30	33	41,188	39,739	1,379	1,209
1,282	706	576	27	17	21,372	11,769	792	699
876	788	88	13	13	9,730	8,750	761	685
1,039	742	297	13	10	11,541	8,240	858	824

② 都 道 府 県

第2表 業務(主業、従業)

区 分	事業所数	従業者数 (人)	計量証明業務の 事業従事者数 (人)	計		計量証明業務(主業)		計		
				事業所数	年間売上高 (百万円)	事業所数	年間売上高 (百万円)	事業所数	当数	年間売上高 (百万円)
全 国 計	843	20,268	18,092	843	221,519	843	185,088	378	36,431	
北海道	31	567	548	31	5,566	31	5,354	12	212	
青森	10	450	451	10	6,188	10	5,470	7	718	
岩手	5	62	56	5	730	5	x	2	x	
宮城	15	225	220	15	2,451	15	2,072	6	380	
秋田	5	219	223	5	2,572	5	x	1	x	
山形	9	223	148	9	2,178	9	1,557	5	622	
福島	13	250	217	13	2,619	13	2,293	5	325	
茨城	26	471	415	26	5,221	26	4,200	13	1,022	
栃木	16	578	403	16	6,808	16	4,333	12	2,475	
群馬	22	316	324	22	3,584	22	3,313	7	271	
埼玉	34	771	650	34	7,140	34	5,958	13	1,182	
千葉	34	1,200	1,125	34	14,115	34	12,556	16	1,559	
東京都	88	2,113	2,058	88	25,568	88	22,542	34	3,026	
神奈川県	56	1,293	1,137	56	14,410	56	12,209	32	2,201	
新潟	11	462	427	11	4,268	11	3,966	5	301	
富山	8	110	96	8	1,081	8	859	5	222	
石川	8	107	95	8	928	8	x	2	x	
福井	4	171	119	4	1,930	4	1,390	4	540	
山梨	5	54	50	5	404	5	347	3	57	
長野	21	294	274	21	2,682	21	2,259	13	423	
岐阜	12	303	265	12	4,033	12	2,859	4	1,174	
静岡県	29	757	749	29	7,227	29	6,477	12	750	
愛知県	55	1,217	1,198	55	13,440	55	11,935	22	1,505	
三重	11	232	216	11	2,768	11	2,410	5	358	
滋賀	12	181	180	12	1,572	12	1,492	5	80	
京都	11	402	417	11	4,769	11	4,419	6	350	
大阪	63	1,403	1,249	63	17,374	63	14,108	27	3,266	
兵庫県	43	1,082	861	43	10,934	43	8,111	16	2,823	
奈良	8	55	54	8	641	8	520	4	120	
和歌山	3	200	171	3	2,818	3	x	1	x	
鳥取	3	17	15	3	181	3	154	3	27	
島根	3	37	36	3	x	3	x	2	x	
岡山	17	514	390	17	8,304	17	6,376	8	1,928	
広島	20	699	618	20	6,579	20	4,821	9	1,758	
山口	16	269	352	16	3,268	16	3,171	9	97	
徳島	1	5	5	1	x	1	x	1	x	
香川	8	52	52	8	500	8	x	2	x	
愛媛	10	435	459	10	4,841	10	4,695	5	146	
高知	3	114	74	3	1,211	3	x	1	x	
福岡	37	1,321	757	37	10,123	37	5,998	20	4,124	
佐賀	6	101	101	6	932	6	x	2	x	
長崎	7	144	116	7	1,324	7	x	2	x	
熊本	12	156	154	12	1,384	12	x	2	x	
大分	8	239	263	8	3,295	8	3,179	4	116	
宮崎	6	162	101	6	1,282	6	706	3	576	
鹿児島	9	115	115	9	876	9	788	4	88	
沖縄	9	121	90	9	1,039	9	742	3	297	

注8.「該当事業所数」とは、当該項目に記載のあった事業所数をいい、複数の項目欄に記載がある場合、それぞれにカウントされる。調査事業所数に対する内訳事業所数。

別 統 計 表

別の年間売上高

事業所の業務別年間売上高														
その他業務（従業）														
建設業務			製造業務			卸売・小売業務			サービス業務 (計量証明業務を除く)		その他の業務			
該事業所	当数	年間売上高 (百万円)	該事業所	当数	年間売上高 (百万円)	該事業所	当数	年間売上高 (百万円)	該事業所	当数	年間売上高 (百万円)	該事業所	当数	年間売上高 (百万円)
74		3,224	51		1,730	110		2,591	204		22,623	178		6,262
5		15	4		12	2		x	8		111	8		x
4		94	-		-	-		-	5		485	4		139
1		x	-		-	-		-	-		-	2		x
2		x	-		-	3		15	3		222	2		x
1		x	-		-	-		-	-		-	1		x
1		x	-		-	2		x	4		592	-		-
1		x	-		-	3		83	2		x	1		x
2		x	4		1	3		183	5		615	3		x
3		542	1		x	4		359	8		1,400	8		x
1		x	1		x	2		x	5		146	2		x
-		-	3		123	-		-	5		692	4		367
4		261	-		-	5		102	7		853	10		342
9		444	6		430	7		108	20		1,324	20		719
2		x	2		x	8		294	19		1,538	16		264
1		x	1		x	1		x	2		x	4		73
1		x	1		x	1		x	3		169	2		x
-		-	-		-	1		x	-		-	1		x
1		x	-		-	1		x	1		x	4		36
1		x	-		-	2		x	1		x	2		x
2		x	2		x	2		x	6		284	9		67
-		-	-		-	2		x	3		133	2		x
3		80	1		x	4		105	4		82	10		x
3		159	1		x	13		343	11		739	8		x
1		x	1		x	2		x	3		103	1		x
-		-	-		-	1		x	3		7	2		x
1		x	2		x	2		x	2		x	2		x
4		343	2		x	9		133	19		2,411	11		x
3		7	4		18	3		12	6		2,318	11		468
-		-	1		x	3		x	4		6	1		x
-		-	-		-	-		-	-		-	1		x
1		x	1		x	2		x	1		x	2		x
-		-	-		-	-		-	1		x	1		x
2		x	1		x	2		x	6		1,404	2		x
1		x	3		242	3		108	6		1,361	2		x
1		x	3		35	2		x	2		x	5		4
-		-	-		-	-		-	1		x	-		-
-		-	-		-	2		x	-		-	-		-
-		-	1		x	1		x	2		x	2		x
-		-	-		-	-		-	1		x	-		-
7		45	3		37	5		112	14		3,784	5		147
1		x	-		-	-		-	2		x	-		-
1		x	1		x	-		-	2		x	1		x
-		-	-		-	-		-	-		-	2		x
-		-	1		x	1		x	2		x	1		x
-		-	-		-	-		-	3		x	1		x
-		-	-		-	4		x	1		x	-		-
2		x	-		-	-		-	-		-	1		x

② 都 道 府 県

第3表 経営組織別の事業所数、

区 分	計					会 社				
	事業所数	従業者数 (人)	計量証明業務 の事業従事者 数 (人)	年間売上高(百万円)		事業所数	従業者数 (人)	計量証明業務 の事業従事者 数 (人)	年間売上高(百万円)	
				計	うち、計量証明 業務				計	うち、計量証明 業務
全 国 計	843	20,268	18,092	221,519	185,088	733	16,781	14,918	182,049	152,985
北海道	31	567	548	5,566	5,354	29	474	455	x	x
青森	10	450	451	6,188	5,470	9	450	207	x	x
岩手	5	62	56	730	x	4	48	46	x	537
宮城	15	225	220	2,451	2,072	15	225	220	2,451	2,072
秋田	5	219	223	2,572	x	5	219	223	2,572	x
山形	9	223	148	2,178	1,557	8	176	136	x	x
福島	13	250	217	2,619	2,293	13	250	217	2,619	2,293
茨城	26	471	415	5,221	4,200	25	431	384	x	x
栃木	16	578	403	6,808	4,333	14	518	353	x	x
群馬	22	316	324	3,584	3,313	22	316	324	3,584	3,313
埼玉	34	771	650	7,140	5,958	33	626	595	x	x
千葉	34	1,200	1,125	14,115	12,556	32	1,053	1,047	x	x
東京都	88	2,113	2,058	25,568	22,542	80	1,304	1,234	17,098	14,591
神奈川県	56	1,293	1,137	14,410	12,209	47	1,112	998	12,025	10,489
新潟	11	462	427	4,268	3,966	5	63	39	497	420
富山	8	110	96	1,081	859	8	110	96	1,081	859
石川	8	107	95	928	x	7	102	90	x	861
福井	4	171	119	1,930	1,390	4	171	119	1,930	1,390
山梨	5	54	50	404	347	5	54	50	404	347
長野	21	294	274	2,682	2,259	16	248	228	2,301	1,909
岐阜	12	303	265	4,033	2,859	8	166	126	2,987	1,977
静岡県	29	757	749	7,227	6,477	26	696	691	6,651	5,930
愛知県	55	1,217	1,198	13,440	11,935	44	959	944	11,246	9,910
三重	11	232	216	2,768	2,410	11	232	216	2,768	2,410
滋賀	12	181	180	1,572	1,492	12	181	180	1,572	1,492
京都	11	402	417	4,769	4,419	9	352	367	x	x
大阪	63	1,403	1,249	17,374	14,108	49	1,109	1,022	13,854	11,725
兵庫県	43	1,082	861	10,934	8,111	32	974	750	10,141	7,340
奈良	8	55	54	641	520	8	55	54	641	520
和歌山	3	200	171	2,818	x	3	200	171	2,818	x
鳥取	3	17	15	181	154	2	8	6	x	x
島根	3	37	36	x	x	3	37	36	x	x
岡山	17	514	390	8,304	6,376	14	375	347	4,036	3,441
広島	20	699	618	6,579	4,821	18	696	615	x	x
山口	16	269	352	3,268	3,171	14	232	317	x	x
徳島	1	5	5	x	x	-	-	-	-	-
香川	8	52	52	500	x	6	46	46	x	463
愛媛	10	435	459	4,841	4,695	10	435	459	4,841	4,695
高知	3	114	74	1,211	x	3	114	74	1,211	x
福岡	37	1,321	757	10,123	5,998	33	1,131	646	8,172	4,860
佐賀	6	101	101	932	x	3	11	11	55	x
長崎	7	144	116	1,324	x	7	144	116	1,324	x
熊本	12	156	154	1,384	x	11	155	153	x	1,361
大分	8	239	263	3,295	3,179	6	219	243	x	x
宮崎	6	162	101	1,282	706	5	71	69	x	x
鹿児島	9	115	115	876	788	9	115	115	876	788
沖縄	9	121	90	1,039	742	8	119	88	x	x

別 統 計 表

従業員数及び年間売上高

経 営 組 織 別									
会社以外の法人・団体					個 人 経 営				
事業所数	従業員数 (人)	計量証明業務の 事業従事者数 (人)	年間売上高(百万円)		事業所数	従業員数 (人)	計量証明業務の 事業従事者数 (人)	年間売上高(百万円)	
			計	うち、計量証明業 務				計	うち、計量証明業 務
76	3,399	3,089	39,227	31,898	34	87	85	243	205
2	93	93	x	x	-	-	-	-	-
1	-	244	x	x	-	-	-	-	-
1	14	10	x	x	-	-	-	-	-
-	-	-	-	-	-	-	-	-	-
-	-	-	-	-	-	-	-	-	-
1	47	12	x	x	-	-	-	-	-
-	-	-	-	-	-	-	-	-	-
1	40	31	x	x	-	-	-	-	-
2	60	50	x	x	-	-	-	-	-
-	-	-	-	-	-	-	-	-	-
1	145	55	x	x	-	-	-	-	-
2	147	79	x	x	-	-	-	-	-
6	806	822	8,463	7,944	3	3	3	7	7
8	177	135	x	x	1	4	4	x	x
5	397	386	x	x	1	2	2	x	x
-	-	-	-	-	-	-	-	-	-
1	5	5	x	x	-	-	-	-	-
-	-	-	-	-	-	-	-	-	-
-	-	-	-	-	-	-	-	-	-
4	43	43	x	x	1	3	3	x	x
4	137	139	1,046	882	-	-	-	-	-
2	58	55	x	x	1	3	3	x	x
5	246	243	2,161	2,000	6	11	11	33	25
-	-	-	-	-	-	-	-	-	-
-	-	-	-	-	-	-	-	-	-
1	46	46	x	x	1	4	4	x	x
9	282	216	3,493	2,358	5	12	12	27	25
4	82	86	718	717	6	26	26	75	54
-	-	-	-	-	-	-	-	-	-
-	-	-	-	-	-	-	-	-	-
1	9	9	x	x	-	-	-	-	-
-	-	-	-	-	-	-	-	-	-
2	136	40	x	x	1	4	4	x	x
-	-	-	-	-	2	3	3	x	x
1	33	33	x	x	1	5	2	x	x
1	5	5	x	x	-	-	-	-	-
1	5	5	x	x	1	1	1	x	x
-	-	-	-	-	-	-	-	-	-
-	-	-	-	-	-	-	-	-	-
3	186	107	x	x	1	4	4	x	x
3	90	90	877	877	-	-	-	-	-
-	-	-	-	-	-	-	-	-	-
1	1	1	x	x	-	-	-	-	-
1	18	18	x	x	1	2	2	x	x
1	91	32	x	x	-	-	-	-	-
-	-	-	-	-	-	-	-	-	-
-	-	-	-	-	1	2	2	x	x

② 都 道 府 県

第4表 資本金規模別の事業所数、

区 分	計								資 本 金 規 模 別			
	事業所数	従業者数 (人)	計量証明業務の 事業従事者数 (人)	年間売上高(百万円)		事業所数	従業者数 (人)	計量証明業務の 事業従事者数 (人)	年間売上高 計			
				計	うち、計量証明業 務					500万円未満		
全 国 計	843	20,268	18,092	221,519	185,088	112	420	400	2,860			
北海道	31	567	548	5,566	5,354	6	15	15	x			
青森	10	450	451	6,188	5,470	-	-	-	-			
岩手	5	62	56	730	x	2	5	5	x			
宮城	15	225	220	2,451	2,072	2	6	6	x			
秋田	5	219	223	2,572	x	-	-	-	-			
山形	9	223	148	2,178	1,557	1	5	5	x			
福島	13	250	217	2,619	2,293	-	-	-	-			
茨城	26	471	415	5,221	4,200	7	18	19	105			
栃木	16	578	403	6,808	4,333	2	11	11	x			
群馬	22	316	324	3,584	3,313	1	2	2	x			
埼玉	34	771	650	7,140	5,958	9	17	17	170			
千葉	34	1,200	1,125	14,115	12,556	4	16	16	84			
東京都	88	2,113	2,058	25,568	22,542	19	74	71	x			
神奈川県	56	1,293	1,137	14,410	12,209	12	65	51	441			
新潟	11	462	427	4,268	3,966	1	1	1	x			
富山	8	110	96	1,081	859	-	-	-	-			
石川	8	107	95	928	x	-	-	-	-			
福井	4	171	119	1,930	1,390	-	-	-	-			
山梨	5	54	50	404	347	1	7	4	x			
長野	21	294	274	2,682	2,259	4	7	7	x			
岐阜	12	303	265	4,033	2,859	1	3	3	x			
静岡県	29	757	749	7,227	6,477	4	17	14	59			
愛知県	55	1,217	1,198	13,440	11,935	1	5	5	x			
三重	11	232	216	2,768	2,410	1	3	3	x			
滋賀	12	181	180	1,572	1,492	2	2	2	x			
京都	11	402	417	4,769	4,419	1	3	3	x			
大阪	63	1,403	1,249	17,374	14,108	5	15	14	x			
兵庫県	43	1,082	861	10,934	8,111	5	56	57	358			
奈良	8	55	54	641	520	3	12	12	x			
和歌山	3	200	171	2,818	x	-	-	-	-			
鳥取	3	17	15	181	154	1	6	4	x			
島根	3	37	36	x	x	1	8	8	x			
岡山	17	514	390	8,304	6,376	2	8	8	x			
広島	20	699	618	6,579	4,821	1	4	4	x			
山口	16	269	352	3,268	3,171	1	2	3	x			
徳島	1	5	5	x	x	-	-	-	-			
香川	8	52	52	500	x	1	2	2	x			
愛媛	10	435	459	4,841	4,695	1	5	5	x			
高知	3	114	74	1,211	x	-	-	-	-			
福岡	37	1,321	757	10,123	5,998	4	5	6	24			
佐賀	6	101	101	932	x	1	1	1	x			
長崎	7	144	116	1,324	x	3	4	4	40			
熊本	12	156	154	1,384	x	-	-	-	-			
大分	8	239	263	3,295	3,179	-	-	-	-			
宮崎	6	162	101	1,282	706	1	8	8	x			
鹿児島	9	115	115	876	788	2	5	5	x			
沖縄	9	121	90	1,039	742	-	-	-	-			

注9. 資本金区分「500万円未満」から「10億円以上」の合計値は経営組織別の「会社」と一致し、その合計値は第3表(前頁)に掲載している。

別 統 計 表

従業員数及び年間売上高

	500万円以上1千万円未満						1千万円以上5千万円未満					
	(百万円)	事業所数	従業員数	計量証明業務の 事業従事者数	年間売上高(百万円)		事業所数	従業員数	計量証明業務の 事業従事者数	年間売上高(百万円)		
					計	うち、計量証明業務				計	うち、計量証明業務	
うち、計量証明業務		(人)	(人)				(人)	(人)				
	2,537	25	140	131	1,282	1,171	410	8,831	7,695	88,498	74,537	
x	-	-	-	-	-	-	16	204	189	1,696	1,513	
-	-	-	-	-	-	-	3	349	114	2,297	1,991	
x	-	-	-	-	-	-	2	3	3	x	x	
x	-	-	-	-	-	-	10	83	81	673	587	
-	-	-	-	-	-	-	3	140	146	x	1,684	
x	-	-	-	-	-	-	6	158	118	1,590	1,218	
-	-	-	-	-	-	-	9	188	159	1,674	1,438	
95	-	-	-	-	-	-	11	143	130	1,462	1,304	
x	1	1	1	x	x	8	311	216	3,572	2,290		
x	-	-	-	-	-	-	16	159	160	1,350	1,197	
159	-	-	-	-	-	-	19	272	277	2,398	2,326	
84	1	19	19	x	x	19	673	650	6,985	6,701		
x	1	4	4	x	x	46	799	756	8,901	7,668		
387	3	5	5	x	x	25	822	729	8,631	7,304		
x	-	-	-	-	-	-	2	54	29	x	x	
-	-	-	-	-	-	-	6	84	82	x	x	
-	-	-	-	-	-	-	5	92	79	710	709	
-	-	-	-	-	-	-	3	162	110	x	x	
x	-	-	-	-	-	-	3	44	43	x	x	
x	-	-	-	-	-	-	10	242	211	2,247	1,857	
x	-	-	-	-	-	-	5	104	93	x	x	
40	-	-	-	-	-	-	17	353	352	3,833	3,218	
x	2	12	10	x	x	32	774	733	8,500	7,180		
x	2	21	18	x	x	4	35	35	444	444		
x	3	4	4	29	22	5	115	114	966	893		
x	-	-	-	-	-	-	4	140	145	1,286	1,248	
x	1	9	6	x	x	31	511	488	6,681	5,584		
249	1	2	2	x	x	20	329	290	3,439	2,735		
x	1	5	5	x	x	3	9	9	104	98		
-	1	5	5	x	x	1	3	3	x	x		
x	-	-	-	-	-	-	-	-	-	-	-	
x	-	-	-	-	-	-	1	28	27	x	x	
x	-	-	-	-	-	-	5	172	107	1,401	841	
x	-	-	-	-	-	-	6	200	145	1,956	1,213	
x	-	-	-	-	-	-	6	79	84	841	841	
-	-	-	-	-	-	-	-	-	-	-	-	
x	-	-	-	-	-	-	3	29	29	330	309	
x	-	-	-	-	-	-	2	31	20	x	x	
-	-	-	-	-	-	-	2	85	45	x	x	
15	4	26	26	227	218	15	456	331	3,548	2,806		
x	-	-	-	-	-	-	2	10	10	x	x	
38	-	-	-	-	-	-	2	66	66	x	x	
-	1	7	7	x	x	8	119	117	1,006	986		
-	-	-	-	-	-	-	2	22	22	x	x	
x	-	-	-	-	-	-	2	15	13	x	x	
x	1	9	9	x	x	4	59	59	377	294		
-	2	11	10	x	x	6	108	78	960	667		

② 都 道 府 県

第4表 資本金規模別の事業所数、

区 分	資 本 金 規 模 別 (つづき)									
	5千万円以上1億円未満					1億円以上10億円未満				
	事業所数	従業者数 (人)	計量証明業務 の事業従事者 数 (人)	年間売上高(百万円)		事業所数	従業者数 (人)	計量証明業務 の事業従事者 数 (人)	年間売上高(百万円)	
				計	うち、計量証明 業務				計	うち、計量証明 業務
全 国 計	102	3,095	2,809	34,287	28,378	78	4,191	3,778	53,560	45,125
北海道	3	31	31	267	258	4	224	219	2,321	2,309
青森	2	26	20	x	x	4	75	73	873	715
岩手	-	-	-	-	-	1	40	38	x	x
宮城	1	74	89	x	x	2	62	44	x	x
秋田	1	14	12	x	x	1	65	65	x	x
山形	-	-	-	-	-	1	13	13	x	x
福島	1	24	22	x	x	3	38	36	x	x
茨城	2	144	145	x	x	5	126	90	2,285	1,532
栃木	2	64	61	x	x	1	131	64	x	x
群馬	3	93	99	990	990	2	62	62	x	x
埼玉	2	218	181	x	x	3	95	96	1,274	1,232
千葉	1	15	15	x	x	5	305	325	4,393	4,320
東京都	6	169	127	2,060	1,398	8	259	276	5,420	4,831
神奈川県	6	200	191	2,469	2,424	-	-	-	-	-
新潟	1	2	3	x	x	1	6	6	x	x
富山	2	26	14	x	x	-	-	-	-	-
石川	1	6	7	x	x	1	4	4	x	x
福井	1	9	9	x	x	-	-	-	-	-
山梨	1	3	3	x	x	-	-	-	-	-
長野	-	-	-	-	-	1	-	11	x	x
岐阜	1	60	31	x	x	-	-	-	-	-
静岡県	5	327	325	2,760	2,672	-	-	-	-	-
愛知県	3	42	42	360	348	5	126	155	2,187	2,186
三重	3	171	158	2,145	1,819	1	2	2	x	x
滋賀	1	13	13	x	x	1	47	47	x	x
京都	2	203	211	x	x	1	7	8	x	x
大阪	8	304	237	3,578	2,657	3	234	239	3,173	3,089
兵庫県	2	103	80	x	x	4	484	321	5,445	3,647
奈良	-	-	-	-	-	1	29	28	x	x
和歌山	-	-	-	-	-	1	192	163	x	x
鳥取	1	2	2	x	x	-	-	-	-	-
島根	1	1	1	x	x	-	-	-	-	-
岡山	3	28	28	x	x	3	167	204	2,160	2,152
広島	8	304	199	2,349	1,334	2	188	267	x	x
山口	6	67	146	1,589	1,496	1	83	83	x	x
徳島	-	-	-	-	-	-	-	-	-	-
香川県	2	15	15	x	x	-	-	-	-	-
愛媛	3	34	34	383	374	4	365	400	4,137	4,095
高知	1	29	29	x	x	-	-	-	-	-
福岡	6	103	87	716	630	4	541	195	3,657	1,192
佐賀	-	-	-	-	-	-	-	-	-	-
長崎	2	74	46	x	x	-	-	-	-	-
熊本	1	4	4	x	x	1	25	25	x	x
大分	1	2	1	x	x	3	195	220	2,823	2,787
宮崎	2	48	48	x	x	-	-	-	-	-
鹿児島	2	42	42	x	x	-	-	-	-	-
沖縄	-	-	-	-	-	-	-	-	-	-

別 統 計 表

従業員数及び年間売上高(つづき)

10億円以上					資本金なし				
事業所数	従業員数 (人)	計量証明業務の事業従事者数 (人)	年間売上高(百万円)		事業所数	従業員数 (人)	計量証明業務の事業従事者数 (人)	年間売上高(百万円)	
			計	うち、計量証明業務				計	うち、計量証明業務
6	103	105	1,562	1,238	110	3,487	3,174	39,470	32,103
-	-	-	-	-	2	93	93	x	x
-	-	-	-	-	1	-	244	x	x
-	-	-	-	-	1	14	10	x	x
-	-	-	-	-	-	-	-	-	-
-	-	-	-	-	-	-	-	-	-
-	-	-	-	-	1	47	12	x	x
-	-	-	-	-	-	-	-	-	-
-	-	-	-	-	1	40	31	x	x
-	-	-	-	-	2	60	50	x	x
-	-	-	-	-	-	-	-	-	-
1	23	23	x	x	1	145	55	x	x
1	25	22	x	x	2	147	79	x	x
-	-	-	-	-	8	809	825	8,470	7,951
2	19	22	x	x	9	181	139	2,385	1,720
-	-	-	-	-	6	399	388	3,771	3,546
-	-	-	-	-	-	-	-	-	-
-	-	-	-	-	1	5	5	x	x
-	-	-	-	-	-	-	-	-	-
-	-	-	-	-	-	-	-	-	-
-	-	-	-	-	5	46	46	381	350
-	-	-	-	-	4	137	139	1,046	882
-	-	-	-	-	4	61	58	576	547
-	-	-	-	-	11	257	254	2,194	2,025
-	-	-	-	-	-	-	-	-	-
-	-	-	-	-	-	-	-	-	-
-	-	-	-	-	2	50	50	x	x
1	37	38	x	x	14	294	227	3,520	2,383
-	-	-	-	-	11	108	112	794	771
-	-	-	-	-	-	-	-	-	-
-	-	-	-	-	-	-	-	-	-
-	-	-	-	-	1	9	9	x	x
-	-	-	-	-	-	-	-	-	-
-	-	-	-	-	3	140	44	4,268	2,935
-	-	-	-	-	2	3	3	x	x
-	-	-	-	-	2	38	35	x	x
-	-	-	-	-	1	5	5	x	x
-	-	-	-	-	-	-	-	-	-
-	-	-	-	-	2	6	6	x	x
-	-	-	-	-	-	-	-	-	-
-	-	-	-	-	-	-	-	-	-
-	-	-	-	-	4	190	111	1,951	1,138
-	-	-	-	-	3	90	90	877	877
-	-	-	-	-	-	-	-	-	-
-	-	-	-	-	1	1	1	x	x
-	-	-	-	-	2	20	20	x	x
-	-	-	-	-	1	91	32	x	x
-	-	-	-	-	-	-	-	-	-
-	-	-	-	-	1	2	2	x	x

② 都 道 府 県

第5-1表 従業者規模別の事業所数、

区 分	計									
						従業者規模別				
	事業所数	従業者数 (人)	計量証明業務の 事業従事者数 (人)	年間売上高(百万円)		事業所数	従業者数 (人)	計量証明業務の 事業従事者数 (人)	4人以下	
計				うち、計量証明業務	事業所数				従業者数 計	
全 国 計	843	20,268	18,092	221,519	185,088	257	642	898	8,906	
北海道	31	567	548	5,566	5,354	13	34	34	366	
青森	10	450	451	6,188	5,470	2	4	248	x	
岩手	5	62	56	730	x	3	8	8	x	
宮城	15	225	220	2,451	2,072	5	15	16	x	
秋田	5	219	223	2,572	x	-	-	-	-	
山形	9	223	148	2,178	1,557	1	3	3	x	
福島	13	250	217	2,619	2,293	4	14	14	203	
茨城	26	471	415	5,221	4,200	8	17	18	x	
栃木	16	578	403	6,808	4,333	2	5	5	x	
群馬	22	316	324	3,584	3,313	5	7	10	18	
埼玉	34	771	650	7,140	5,958	13	30	31	303	
千葉	34	1,200	1,125	14,115	12,556	5	13	13	67	
東京都	88	2,113	2,058	25,568	22,542	29	73	72	653	
神奈川県	56	1,293	1,137	14,410	12,209	15	36	35	x	
新潟	11	462	427	4,268	3,966	3	5	6	30	
富山	8	110	96	1,081	859	3	11	11	x	
石川	8	107	95	928	x	2	7	7	x	
福井	4	171	119	1,930	1,390	-	-	-	-	
山梨	5	54	50	404	347	2	7	7	x	
長野	21	294	274	2,682	2,259	7	9	20	65	
岐阜	12	303	265	4,033	2,859	5	12	12	49	
静岡県	29	757	749	7,227	6,477	8	21	21	282	
愛知県	55	1,217	1,198	13,440	11,935	16	41	38	x	
三重	11	232	216	2,768	2,410	2	5	5	x	
滋賀	12	181	180	1,572	1,492	6	9	9	57	
京都	11	402	417	4,769	4,419	3	7	7	15	
大阪	63	1,403	1,249	17,374	14,108	20	57	57	747	
兵庫県	43	1,082	861	10,934	8,111	14	37	38	x	
奈良	8	55	54	641	520	6	21	21	x	
和歌山	3	200	171	2,818	x	1	3	3	x	
鳥取	3	17	15	181	154	1	2	2	x	
島根	3	37	36	x	x	1	1	1	x	
岡山	17	514	390	8,304	6,376	6	16	16	223	
広島	20	699	618	6,579	4,821	8	23	23	264	
山口	16	269	352	3,268	3,171	7	20	18	331	
徳島	1	5	5	x	x	-	-	-	-	
香川	8	52	52	500	x	2	3	3	x	
愛媛	10	435	459	4,841	4,695	1	2	2	x	
高知	3	114	74	1,211	x	-	-	-	-	
福岡	37	1,321	757	10,123	5,998	8	21	22	x	
佐賀	6	101	101	932	x	2	2	2	x	
長崎	7	144	116	1,324	x	4	7	7	84	
熊本	12	156	154	1,384	x	6	13	13	144	
大分	8	239	263	3,295	3,179	3	8	7	65	
宮崎	6	162	101	1,282	706	-	-	-	-	
鹿児島	9	115	115	876	788	4	10	10	x	
沖縄	9	121	90	1,039	742	2	4	4	x	

別 統 計 表

従業者数及び年間売上高

		5人～9人				10人～29人					
(百万円)		事業所数	従業者数 (人)	計量証明業務の 事業従事者数 (人)	年間売上高(百万円)		事業所数	従業者数 (人)	計量証明業務の 事業従事者数 (人)	年間売上高(百万円)	
うち、計量証明業 務	計				うち、計量証明業 務	計				うち、計量証明業 務	
		8,097	176	1,191			1,184	12,065	10,631		215
326	4	32	31	x	x	8	117	117	989	969	
x	2	11	10	x	x	2	48	43	x	x	
23	-	-	-	-	-	1	14	10	x	x	
x	5	32	32	290	248	3	46	43	363	319	
-	-	-	-	-	-	1	14	12	x	x	
x	2	14	14	x	x	2	34	34	x	x	
140	-	-	-	-	-	7	108	98	x	x	
x	6	50	49	732	728	7	105	106	1,553	1,199	
x	4	29	28	184	136	4	68	66	784	693	
18	6	38	42	365	356	8	106	104	1,361	1,158	
292	5	37	37	279	230	8	142	141	1,608	1,565	
67	9	65	65	x	x	12	214	226	2,613	2,127	
647	20	134	129	1,343	1,233	21	312	297	3,638	2,963	
x	10	67	71	765	672	15	247	216	2,747	2,479	
28	1	6	6	x	x	2	20	19	x	x	
x	1	7	7	x	x	4	92	78	853	665	
x	4	21	22	250	250	1	29	16	x	x	
-	2	16	15	x	x	-	-	-	-	-	
x	1	7	4	x	x	2	40	39	x	x	
57	4	28	28	200	189	6	102	86	779	623	
49	2	13	15	x	x	2	44	33	x	x	
278	3	23	20	99	80	11	205	194	2,217	1,949	
x	10	71	72	1,166	1,146	17	317	306	3,303	2,867	
x	3	21	21	183	183	4	63	59	693	639	
49	1	6	6	x	x	3	61	60	646	574	
15	2	18	19	x	x	3	65	71	774	752	
631	11	67	64	525	513	17	273	267	3,008	2,799	
x	12	86	86	738	719	8	146	123	1,874	1,375	
x	1	5	5	x	x	1	29	28	x	x	
x	1	5	5	x	x	-	-	-	-	-	
x	2	15	13	x	x	-	-	-	-	-	
x	1	8	8	x	x	1	28	27	x	x	
196	4	30	31	325	292	2	31	31	x	x	
170	1	8	8	x	x	4	61	60	446	444	
264	4	29	34	281	252	1	18	18	x	x	
-	1	5	5	x	x	-	-	-	-	-	
x	4	26	26	229	216	2	23	23	x	x	
x	1	5	5	x	x	6	100	89	1,023	887	
-	-	-	-	-	-	1	29	29	x	x	
x	13	79	75	680	565	6	108	105	1,560	1,227	
x	3	18	19	83	80	-	-	-	-	-	
83	-	-	-	-	-	1	29	29	x	x	
141	1	7	7	x	x	3	62	62	633	633	
44	1	5	5	x	x	2	36	36	x	x	
-	4	30	28	x	x	-	-	-	-	-	
x	1	9	9	x	x	3	56	56	370	287	
x	2	11	10	x	x	4	43	43	308	278	

② 都 道 府 県

第5-1表 従業者規模別の事業所数、

区 分			従業者規模別(つづき)						
			30人~49人						
			事業所数	従業者数 (人)	計量証明業務の事業 従事者数 (人)	年間売上高(百万円)		事業所数	従業者数 (人)
計	うち、計量証明業務								
全	国	計	79	3,009	2,735	32,085	27,318	79	5,448
	北	海	4	137	124	1,146	1,030	1	76
	青	森	2	76	72	x	x	1	68
	岩	手	1	40	38	x	x	-	-
	宮	城	-	-	-	-	-	2	132
	秋	田	2	70	68	x	x	2	135
	山	形	3	122	81	901	757	1	50
	福	島	-	-	-	-	-	2	127
	茨	城	3	106	85	1,126	960	1	70
	栃	木	2	64	61	x	x	2	141
	群	馬	1	38	36	x	x	2	127
	埼	玉	3	131	137	1,408	1,402	2	134
	千	葉	1	40	9	x	x	3	271
	東	京	8	322	345	5,244	4,547	7	475
	神	奈	8	293	271	3,099	2,842	6	377
	新	潟	1	44	20	x	x	2	150
	富	山	-	-	-	-	-	-	-
	石	川	-	-	-	-	-	1	50
	福	井	-	-	-	-	-	2	155
	山	梨	-	-	-	-	-	-	-
	長	野	4	155	140	1,638	1,389	-	-
	岐	阜	-	-	-	-	-	2	113
	静	岡	4	169	135	1,664	1,234	2	119
	愛	知	5	166	186	2,605	2,365	7	485
	三	重	-	-	-	-	-	2	143
	滋	賀	1	47	47	x	x	1	58
	京	都	1	46	46	x	x	1	95
	大	阪	8	330	289	3,984	2,900	4	248
	兵	庫	4	126	124	623	515	3	235
	奈	良	-	-	-	-	-	-	-
	和	歌	-	-	-	-	-	-	-
	鳥	取	-	-	-	-	-	-	-
	島	根	-	-	-	-	-	-	-
	岡	山	2	75	39	x	x	1	92
	広	島	1	40	29	x	x	5	432
	山	口	2	69	69	x	x	2	134
	徳	島	-	-	-	-	-	-	-
	香	川	-	-	-	-	-	-	-
	愛	媛	-	-	-	-	-	-	-
	高	知	1	35	35	x	x	1	50
	福	岡	2	75	59	x	x	5	333
	佐	賀	-	-	-	-	-	1	81
	長	崎	1	37	37	x	x	1	71
	熊	本	2	74	72	x	x	-	-
	大	分	-	-	-	-	-	1	68
	宮	崎	1	41	41	x	x	1	91
	鹿	児	1	40	40	x	x	-	-
	沖	縄	-	-	-	-	-	1	63

別 統 計 表

従業者数及び年間売上高(つづき)

50人～99人			100人以上				
計量証明業務の事業従事者数 (人)	年間売上高(百万円)		事業所数	従業者数 (人)	計量証明業務の事業従事者数 (人)	年間売上高(百万円)	
	計	うち、計量証明業務				計	うち、計量証明業務
4,745	62,966	51,252	37	6,293	5,029	64,242	52,115
76	x	x	1	171	166	x	x
68	x	x	1	243	10	x	x
-	-	-	-	-	-	-	-
129	x	x	-	-	-	-	-
143	x	x	-	-	-	-	-
16	x	x	-	-	-	-	-
104	x	x	-	-	-	-	-
34	x	x	1	123	123	x	x
131	x	x	2	271	112	x	x
132	x	x	-	-	-	-	-
132	x	x	2	297	172	x	x
201	2,878	2,015	4	598	611	7,636	7,549
402	6,297	5,279	3	797	813	8,393	7,873
324	4,388	3,558	2	274	221	x	x
155	x	x	2	237	221	x	x
-	-	-	-	-	-	-	-
50	x	x	-	-	-	-	-
104	x	x	-	-	-	-	-
-	-	-	-	-	-	-	-
-	-	-	-	-	-	-	-
84	x	x	1	121	121	x	x
160	x	x	1	220	219	x	x
469	4,842	4,222	1	137	127	x	x
131	x	x	-	-	-	-	-
58	x	x	-	-	-	-	-
95	x	x	1	172	180	x	x
202	3,519	2,682	3	428	370	5,590	4,583
201	2,456	2,082	2	452	289	x	x
-	-	-	-	-	-	-	-
-	-	-	1	192	163	x	x
-	-	-	-	-	-	-	-
-	-	-	-	-	-	-	-
25	x	x	2	270	248	x	x
417	3,777	3,212	1	135	81	x	x
213	x	x	-	-	-	-	-
-	-	-	-	-	-	-	-
-	-	-	-	-	-	-	-
-	-	-	2	328	363	x	x
10	x	x	-	-	-	-	-
223	2,890	1,848	3	706	273	4,390	1,874
80	x	x	-	-	-	-	-
43	x	x	-	-	-	-	-
-	-	-	-	-	-	-	-
69	x	x	1	122	146	x	x
32	x	x	-	-	-	-	-
-	-	-	-	-	-	-	-
33	x	x	-	-	-	-	-

② 都 道 府 県

第5-2表 計量証明業務の事業従事者規模別の

区 分	計量証明業務の事業従事者規模別								
	計					4人以下			
	事業所数	従業者数 (人)	計量証明業務の 事業従事者数 (人)	年間売上高(百万円)		事業所数	従業者数 (人)	計量証明業務の 事業従事者数 (人)	年間売上高 計
計				うち、計量証明業 務					
全 国 計	843	20,268	18,092	221,519	185,088	264	715	675	7,250
北海道	31	567	548	5,566	5,354	13	34	34	366
青森	10	450	451	6,188	5,470	2	9	8	x
岩手	5	62	56	730	x	3	8	8	x
宮城	15	225	220	2,451	2,072	5	15	16	x
秋田	5	219	223	2,572	x	-	-	-	-
山形	9	223	148	2,178	1,557	1	3	3	x
福島	13	250	217	2,619	2,293	4	14	14	203
茨城	26	471	415	5,221	4,200	8	17	18	x
栃木	16	578	403	6,808	4,333	2	5	5	x
群馬	22	316	324	3,584	3,313	5	7	10	18
埼玉	34	771	650	7,140	5,958	13	30	31	303
千葉	34	1,200	1,125	14,115	12,556	5	13	13	67
東京都	88	2,113	2,058	25,568	22,542	31	89	82	x
神奈川県	56	1,293	1,137	14,410	12,209	17	60	41	x
新潟	11	462	427	4,268	3,966	3	5	6	30
富山	8	110	96	1,081	859	3	11	11	x
石川	8	107	95	928	x	2	7	7	x
福井	4	171	119	1,930	1,390	-	-	-	-
山梨	5	54	50	404	347	3	14	11	x
長野	21	294	274	2,682	2,259	5	9	9	32
岐阜	12	303	265	4,033	2,859	5	12	12	49
静岡県	29	757	749	7,227	6,477	9	34	26	x
愛知県	55	1,217	1,198	13,440	11,935	16	41	38	x
三重	11	232	216	2,768	2,410	2	5	5	x
滋賀	12	181	180	1,572	1,492	6	9	9	57
京都	11	402	417	4,769	4,419	3	7	7	15
大阪	63	1,403	1,249	17,374	14,108	19	54	52	736
兵庫県	43	1,082	861	10,934	8,111	14	37	38	x
奈良	8	55	54	641	520	6	21	21	x
和歌山	3	200	171	2,818	x	1	3	3	x
鳥取	3	17	15	181	154	2	8	6	x
島根	3	37	36	x	x	1	1	1	x
岡山	17	514	390	8,304	6,376	6	16	16	223
広島	20	699	618	6,579	4,821	8	23	23	264
山口	16	269	352	3,268	3,171	7	20	18	331
徳島	1	5	5	x	x	-	-	-	-
香川	8	52	52	500	x	2	3	3	x
愛媛	10	435	459	4,841	4,695	1	2	2	x
高知	3	114	74	1,211	x	-	-	-	-
福岡	37	1,321	757	10,123	5,998	9	27	25	x
佐賀	6	101	101	932	x	2	2	2	x
長崎	7	144	116	1,324	x	4	7	7	84
熊本	12	156	154	1,384	x	6	13	13	144
大分	8	239	263	3,295	3,179	3	8	7	65
宮崎	6	162	101	1,282	706	-	-	-	-
鹿児島	9	115	115	876	788	4	10	10	x
沖縄	9	121	90	1,039	742	2	4	4	x

別 統 計 表

事業所数、従業者数及び年間売上高

		5人～9人				10人～29人					
(百万円)		事業所数	従業者数 (人)	計量証明業務の 事業従事者数 (人)	年間売上高(百万円)		事業所数	従業者数 (人)	計量証明業務の 事業従事者数 (人)	年間売上高(百万円)	
うち、計量証明業 務	計				うち、計量証明業 務	計				うち、計量証明業 務	
	6,264	178	1,290	1,197	12,783	10,928	227	4,748	3,826	54,054	42,257
	326	4	32	31	x	x	9	165	152	1,310	1,174
	x	1	6	6	x	x	3	291	53	2,182	1,945
	23	-	-	-	-	-	1	14	10	x	x
	x	5	32	32	290	248	3	46	43	363	319
	-	-	-	-	-	-	1	14	12	x	x
	x	2	14	14	x	x	4	131	62	1,458	891
	140	1	17	11	x	x	6	92	88	1,105	1,079
	x	6	50	49	732	728	8	140	129	1,820	1,375
	x	4	29	28	184	136	5	98	95	1,073	982
	18	5	31	31	266	258	9	113	115	1,460	1,256
	292	5	37	37	279	230	8	142	141	1,608	1,565
	67	10	104	74	920	799	11	181	183	2,182	1,695
	x	18	141	127	1,285	1,149	20	290	289	3,490	2,893
	x	10	78	63	687	597	15	304	254	3,871	2,804
	28	2	16	15	x	x	2	54	30	x	x
	x	1	7	7	x	x	4	92	78	853	665
	x	4	21	22	250	250	1	29	16	x	x
	-	2	16	15	x	x	-	-	-	-	-
	x	-	-	-	-	-	2	40	39	x	x
	24	7	42	46	336	259	6	118	107	1,041	788
	49	2	13	15	x	x	2	44	33	x	x
	x	3	23	20	99	80	11	252	209	2,699	2,097
	x	10	71	72	1,166	1,146	18	376	320	3,956	3,023
	x	3	21	21	183	183	4	63	59	693	639
	49	1	6	6	x	x	3	61	60	646	574
	15	2	18	19	x	x	1	31	31	x	x
	619	13	83	76	x	x	18	376	278	4,810	3,172
	x	13	103	95	897	806	7	129	114	1,716	1,289
	x	1	5	5	x	x	1	29	28	x	x
	x	1	5	5	x	x	-	-	-	-	-
	x	1	9	9	x	x	-	-	-	-	-
	x	1	8	8	x	x	1	28	27	x	x
	196	3	21	21	x	x	6	207	105	5,007	3,630
	170	1	8	8	x	x	5	101	89	695	527
	264	3	20	20	161	132	2	27	32	x	x
	-	1	5	5	x	x	-	-	-	-	-
	x	4	26	26	229	216	2	23	23	x	x
	x	2	21	10	x	x	5	84	84	863	823
	-	-	-	-	-	-	2	79	39	x	x
	x	12	73	72	588	531	8	230	146	2,805	1,696
	x	3	18	19	83	80	-	-	-	-	-
	83	-	-	-	-	-	1	29	29	x	x
	141	1	7	7	x	x	4	92	90	x	873
	44	1	5	5	x	x	2	36	36	x	x
	-	4	30	28	x	x	-	-	-	-	-
	x	1	9	9	x	x	3	56	56	370	287
	x	2	11	10	x	x	4	43	43	308	278

② 都 道 府 県

第5-2表 計量証明業務の事業従事者規模別の

区 分			計量証明業務の事業従事者規模別(つづき)						
			30人～49人						
			事業所数	従業者数 (人)	計量証明業務の事業従事者数 (人)	年間売上高(百万円)		事業所数	従業者数 (人)
計	うち、計量証明業務								
全	国	計	84	3,775	3,182	40,468	31,707	61	4,988
	北	海	3	89	89	825	825	1	76
	青	森	2	76	72	x	x	1	68
	岩	手	1	40	38	x	x	-	-
	宮	城	1	58	40	x	x	1	74
	秋	田	2	70	68	x	x	2	135
	山	形	2	75	69	x	x	-	-
	福	島	1	65	42	x	x	1	62
	茨	城	3	141	96	1,848	1,285	-	-
	栃	木	3	225	121	2,590	1,285	2	221
	群	馬	1	38	36	x	x	2	127
	埼	玉	3	131	137	1,408	1,402	3	279
	千	葉	2	154	101	x	x	2	150
	東	京	10	455	425	6,199	4,947	6	442
	神	奈	8	317	299	3,388	3,122	5	391
	新	潟	-	-	-	-	-	3	251
	富	山	-	-	-	-	-	-	-
	石	川	-	-	-	-	-	1	50
	福	井	-	-	-	-	-	2	155
	山	梨	-	-	-	-	-	-	-
	長	野	3	125	111	1,273	1,188	-	-
	岐	阜	1	60	31	x	x	1	53
	静	岡	4	161	163	1,724	1,608	-	-
	愛	知	5	166	186	2,605	2,365	5	340
	三	重	-	-	-	-	-	2	143
	滋	賀	1	47	47	x	x	1	58
	京	都	2	81	86	x	x	1	95
	大	阪	7	275	266	2,929	2,570	4	327
	兵	庫	4	126	124	623	515	4	504
	奈	良	-	-	-	-	-	-	-
	和	歌	-	-	-	-	-	-	-
	鳥	取	-	-	-	-	-	-	-
	島	根	-	-	-	-	-	-	-
	岡	山	-	-	-	-	-	1	122
	広	島	1	60	34	x	x	3	319
	山	口	2	69	69	x	x	1	83
	徳	島	-	-	-	-	-	-	-
	香	川	-	-	-	-	-	-	-
	愛	媛	-	-	-	-	-	-	-
	高	知	1	35	35	x	x	-	-
	福	岡	4	249	127	1,122	614	4	315
	佐	賀	-	-	-	-	-	1	81
	長	崎	2	108	80	x	x	-	-
	熊	本	1	44	44	x	x	-	-
	大	分	-	-	-	-	-	1	68
	宮	崎	2	132	73	x	x	-	-
	鹿	島	1	40	40	x	x	-	-
	沖	縄	1	63	33	x	x	-	-

別 統 計 表

事業所数、従業者数及び年間売上高(つづき)

50人～99人			100人以上				
計量証明業務の事業従事者数 (人)	年間売上高(百万円)		事業所数	従業者数 (人)	計量証明業務の事業従事者数 (人)	年間売上高(百万円)	
	計	うち、計量証明業務				計	うち、計量証明業務
4,184	53,332	43,666	30	4,750	5,028	53,632	50,267
76	x	x	1	171	166	x	x
68	x	x	1	-	244	x	x
-	-	-	-	-	-	-	-
89	x	x	-	-	-	-	-
143	x	x	-	-	-	-	-
-	-	-	-	-	-	-	-
62	x	x	-	-	-	-	-
-	-	-	1	123	123	x	x
154	x	x	-	-	-	-	-
132	x	x	-	-	-	-	-
187	x	x	1	152	117	x	x
143	x	x	4	598	611	7,636	7,549
386	6,577	5,667	2	697	749	x	x
338	3,998	3,543	1	143	143	x	x
254	2,417	2,416	1	136	122	x	x
-	-	-	-	-	-	-	-
50	x	x	-	-	-	-	-
104	x	x	-	-	-	-	-
-	-	-	-	-	-	-	-
-	-	-	-	-	-	-	-
53	x	x	1	121	121	x	x
-	-	-	2	287	330	x	x
342	3,003	2,880	2	223	240	x	x
131	x	x	-	-	-	-	-
58	x	x	-	-	-	-	-
95	x	x	1	172	180	x	x
289	4,700	3,684	2	288	288	x	x
300	5,242	3,070	1	183	190	x	x
-	-	-	-	-	-	-	-
-	-	-	1	192	163	x	x
-	-	-	-	-	-	-	-
-	-	-	-	-	-	-	-
64	x	x	1	148	184	x	x
197	2,317	1,314	2	188	267	x	x
83	x	x	1	51	130	x	x
-	-	-	-	-	-	-	-
-	-	-	-	-	-	-	-
-	-	-	2	328	363	x	x
-	-	-	-	-	-	-	-
236	2,956	2,144	1	428	151	x	x
80	x	x	-	-	-	-	-
-	-	-	-	-	-	-	-
-	-	-	-	-	-	-	-
69	x	x	1	122	146	x	x
-	-	-	-	-	-	-	-
-	-	-	-	-	-	-	-
-	-	-	-	-	-	-	-

② 都 道 府 県

第6表 専業割合(事業所の年間売上高に占める計量証明)

区 分	計									
	計					専 業 割 合 別				
	事業所数	従業者数 (人)	計量証明業務 の事業従事者 数 (人)	年間売上高(百万円)		事業所数	従業者数 (人)	計量証明業務 の事業従事者 数 (人)	年間売上高(百万円)	
計				うち、計量証明 業務	計				うち、計量証明 業務	
全 国 計	843	20,268	18,092	221,519	185,088	47	2,258	959	23,545	8,614
北海道	31	567	548	5,566	5,354	1	5	5	x	x
青森	10	450	451	6,188	5,470	1	38	36	x	x
岩手	5	62	56	730	x	-	-	-	-	-
宮城	15	225	220	2,451	2,072	-	-	-	-	-
秋田	5	219	223	2,572	x	-	-	-	-	-
山形	9	223	148	2,178	1,557	2	63	29	x	x
福島	13	250	217	2,619	2,293	-	-	-	-	-
茨城	26	471	415	5,221	4,200	1	10	10	x	x
栃木	16	578	403	6,808	4,333	3	286	125	3,859	1,631
群馬	22	316	324	3,584	3,313	-	-	-	-	-
埼玉	34	771	650	7,140	5,958	1	145	55	x	x
千葉	34	1,200	1,125	14,115	12,556	1	121	58	x	x
東京都	88	2,113	2,058	25,568	22,542	2	51	24	x	x
神奈川県	56	1,293	1,137	14,410	12,209	1	53	17	x	x
新潟	11	462	427	4,268	3,966	-	-	-	-	-
富山	8	110	96	1,081	859	1	23	11	x	x
石川	8	107	95	928	x	-	-	-	-	-
福井	4	171	119	1,930	1,390	-	-	-	-	-
山梨	5	54	50	404	347	-	-	-	-	-
長野	21	294	274	2,682	2,259	2	17	11	x	x
岐阜	12	303	265	4,033	2,859	-	-	-	-	-
静岡県	29	757	749	7,227	6,477	-	-	-	-	-
愛知県	55	1,217	1,198	13,440	11,935	2	87	35	x	x
三重	11	232	216	2,768	2,410	-	-	-	-	-
滋賀	12	181	180	1,572	1,492	-	-	-	-	-
京都	11	402	417	4,769	4,419	1	7	8	x	x
大阪	63	1,403	1,249	17,374	14,108	8	165	70	2,861	1,127
兵庫県	43	1,082	861	10,934	8,111	3	304	130	3,428	1,183
奈良	8	55	54	641	520	-	-	-	-	-
和歌山	3	200	171	2,818	x	-	-	-	-	-
鳥取	3	17	15	181	154	-	-	-	-	-
島根	3	37	36	x	x	-	-	-	-	-
岡山	17	514	390	8,304	6,376	-	-	-	-	-
広島	20	699	618	6,579	4,821	3	53	42	746	314
山口	16	269	352	3,268	3,171	-	-	-	-	-
徳島	1	5	5	x	x	1	5	5	x	x
香川	8	52	52	500	x	-	-	-	-	-
愛媛	10	435	459	4,841	4,695	1	16	5	x	x
高知	3	114	74	1,211	x	1	50	10	x	x
福岡	37	1,321	757	10,123	5,998	6	656	233	3,897	1,267
佐賀	6	101	101	932	x	-	-	-	-	-
長崎	7	144	116	1,324	x	-	-	-	-	-
熊本	12	156	154	1,384	x	-	-	-	-	-
大分	8	239	263	3,295	3,179	1	5	5	x	x
宮崎	6	162	101	1,282	706	2	98	37	x	x
鹿児島	9	115	115	876	788	-	-	-	-	-
沖縄	9	121	90	1,039	742	-	-	-	-	-

別 統 計 表

業務の年間売上高割合)別の事業所数、従業員数及び年間売上高

50%以上100%未満					100%				
事業所数	従業員数 (人)	計量証明業務の事業従事者数 (人)	年間売上高(百万円)		事業所数	従業員数 (人)	計量証明業務の事業従事者数 (人)	年間売上高(百万円)	
			計	うち、計量証明業務				計	うち、計量証明業務
331	8,759	7,036	98,858	77,358	465	9,251	10,097	99,115	99,115
11	125	110	x	x	19	437	432	4,405	4,405
6	316	74	x	x	3	96	341	3,460	3,460
2	54	48	x	x	3	8	8	x	x
6	112	91	1,426	1,047	9	113	129	1,025	1,025
1	14	12	x	x	4	205	211	x	x
3	86	45	x	x	4	74	74	938	938
5	125	92	1,511	1,186	8	125	125	1,107	1,107
12	199	144	x	x	13	261	261	2,410	2,410
9	147	134	1,304	1,057	4	145	144	1,645	1,645
7	110	101	1,384	1,112	15	206	223	2,201	2,201
12	384	345	3,592	3,045	21	241	250	x	x
14	397	350	x	x	18	681	717	8,092	8,092
31	942	831	14,826	12,197	54	1,120	1,203	x	x
31	673	551	x	x	24	567	569	6,423	6,423
5	292	251	2,660	2,359	6	170	176	1,608	1,608
4	66	64	623	567	3	21	21	x	x
2	33	20	x	x	6	74	75	x	x
4	171	119	1,930	1,390	-	-	-	-	-
3	47	43	x	x	2	7	7	x	x
10	195	170	1,842	1,491	8	82	93	x	x
4	260	220	3,826	2,653	8	43	45	207	207
12	295	237	3,000	2,249	17	462	511	4,227	4,227
20	512	491	x	x	33	617	673	7,466	7,466
5	126	98	1,414	1,055	6	106	118	1,355	1,355
5	53	52	497	417	8	128	128	1,076	1,076
5	263	277	3,528	3,264	5	132	132	x	x
20	447	349	5,125	3,592	36	791	830	9,389	9,389
12	307	258	2,600	2,022	27	471	474	4,907	4,907
4	38	37	529	408	4	17	17	112	112
1	192	163	x	x	2	8	8	x	x
3	17	15	181	154	-	-	-	-	-
2	29	28	x	x	1	8	8	x	x
8	317	157	5,877	3,950	9	198	234	2,426	2,426
6	411	262	3,288	1,961	11	235	314	2,545	2,545
9	43	42	721	624	7	226	310	2,547	2,547
-	-	-	-	-	-	-	-	-	-
2	20	20	x	x	6	32	32	233	233
4	265	264	3,060	3,009	5	154	190	x	x
-	-	-	-	-	2	64	64	x	x
14	393	250	4,101	2,606	17	273	274	2,125	2,125
2	10	10	x	x	4	91	91	x	x
2	74	46	x	x	5	70	70	x	x
2	33	31	x	x	10	123	123	x	x
3	24	23	x	x	4	210	235	2,966	2,966
1	8	8	x	x	3	56	56	347	347
4	56	56	392	304	5	59	59	484	484
3	79	48	658	361	6	42	42	381	381

② 都 道 府 県

第7表 年間売上高規模別の

区 分	計									
						年 間 売 上 高 規 模 別				
	事業所数	従業者数 (人)	計量証明業務の 事業従事者数 (人)	年間売上高(百万円)		事業所数	従業者数 (人)	計量証明業務の 事業従事者数 (人)	年間売上高 計	
計				うち、計量証明 業務						
全 国 計	843	20,268	18,092	221,519	185,088	108	240	245	584	
北海道	31	567	548	5,566	5,354	1	1	1	x	
青森	10	450	451	6,188	5,470	-	-	-	-	
岩手	5	62	56	730	x	2	5	5	x	
宮城	15	225	220	2,451	2,072	2	4	5	x	
秋田	5	219	223	2,572	x	-	-	-	-	
山形	9	223	148	2,178	1,557	-	-	-	-	
福島	13	250	217	2,619	2,293	1	4	4	x	
茨城	26	471	415	5,221	4,200	4	7	7	18	
栃木	16	578	403	6,808	4,333	1	1	1	x	
群馬	22	316	324	3,584	3,313	5	7	10	x	
埼玉	34	771	650	7,140	5,958	5	7	9	x	
千葉	34	1,200	1,125	14,115	12,556	3	5	5	9	
東京都	88	2,113	2,058	25,568	22,542	7	20	20	27	
神奈川県	56	1,293	1,137	14,410	12,209	7	13	13	x	
新潟	11	462	427	4,268	3,966	2	3	3	x	
富山	8	110	96	1,081	859	-	-	-	-	
石川	8	107	95	928	x	-	-	-	-	
福井	4	171	119	1,930	1,390	-	-	-	-	
山梨	5	54	50	404	347	-	-	-	-	
長野	21	294	274	2,682	2,259	5	9	9	32	
岐阜	12	303	265	4,033	2,859	3	15	15	15	
静岡県	29	757	749	7,227	6,477	8	23	23	48	
愛知県	55	1,217	1,198	13,440	11,935	7	16	14	x	
三重	11	232	216	2,768	2,410	-	-	-	-	
滋賀	12	181	180	1,572	1,492	4	5	5	25	
京都	11	402	417	4,769	4,419	3	7	7	x	
大阪	63	1,403	1,249	17,374	14,108	7	16	16	48	
兵庫県	43	1,082	861	10,934	8,111	6	19	19	37	
奈良	8	55	54	641	520	-	-	-	-	
和歌山	3	200	171	2,818	x	1	3	3	x	
鳥取	3	17	15	181	154	-	-	-	-	
島根	3	37	36	x	x	-	-	-	-	
岡山	17	514	390	8,304	6,376	4	9	9	15	
広島	20	699	618	6,579	4,821	3	7	7	x	
山口	16	269	352	3,268	3,171	2	4	5	x	
徳島	1	5	5	x	x	-	-	-	-	
香川県	8	52	52	500	x	2	3	3	x	
愛媛	10	435	459	4,841	4,695	-	-	-	-	
高知	3	114	74	1,211	x	-	-	-	-	
福岡	37	1,321	757	10,123	5,998	4	8	9	x	
佐賀	6	101	101	932	x	3	7	7	24	
長崎	7	144	116	1,324	x	1	1	1	x	
熊本	12	156	154	1,384	x	3	4	4	x	
大分	8	239	263	3,295	3,179	-	-	-	-	
宮崎	6	162	101	1,282	706	-	-	-	-	
鹿児島	9	115	115	876	788	2	5	5	x	
沖縄	9	121	90	1,039	742	1	2	2	x	

別 統 計 表

事業所数、従業者数及び年間売上高

		1千万円以上3千万円未満				3千万円以上1億円未満					
(百万円)		事業所数	従業者数 (人)	計量証明業務の 事業従事者数 (人)	年間売上高(百万円)		事業所数	従業者数 (人)	計量証明業務の 事業従事者数 (人)	年間売上高(百万円)	
うち、計量証明 業務	計				うち、計量証明 業務	計				うち、計量証明 業務	
	530	115	376	377	2,239	2,054	217	1,553	1,510	12,993	11,784
	x	9	30	30	178	171	9	56	55	618	550
	-	-	-	-	-	-	2	9	8	x	x
	x	2	3	3	x	x	-	-	-	-	-
	x	2	7	7	x	x	7	46	46	430	378
	-	-	-	-	-	-	-	-	-	-	-
	-	2	8	8	x	x	1	9	9	x	x
	x	2	7	7	x	x	1	13	13	x	x
	16	4	10	11	89	81	3	26	26	188	188
	x	3	17	17	77	59	3	28	27	225	150
	x	1	5	5	x	x	7	58	62	478	470
	x	7	17	17	124	113	10	80	80	666	618
	9	4	17	17	65	54	9	71	71	509	467
	27	20	60	59	367	363	25	165	158	1,497	1,338
	x	7	23	21	152	147	13	101	80	826	750
	x	1	2	3	x	x	2	16	15	x	x
	-	1	4	4	x	x	2	10	10	x	x
	-	-	-	-	-	-	6	28	29	x	379
	-	-	-	-	-	-	-	-	-	-	-
	-	-	-	-	-	-	3	14	11	x	x
	24	4	12	22	85	85	3	28	28	241	222
	15	3	5	5	37	37	1	5	7	x	x
	44	1	13	5	x	x	3	33	30	192	173
	x	3	8	8	55	42	13	84	84	783	757
	-	3	11	11	x	x	2	16	16	x	x
	23	2	4	4	x	x	1	6	6	x	x
	x	-	-	-	-	-	1	11	11	x	x
	37	8	31	30	149	116	16	116	113	901	835
	36	8	21	22	113	111	12	131	128	713	661
	-	3	12	12	x	x	4	14	14	141	135
	x	-	-	-	-	-	1	5	5	x	x
	-	-	-	-	-	-	3	17	15	181	154
	-	-	-	-	-	-	2	9	9	x	x
	15	-	-	-	-	-	4	24	24	232	180
	x	1	4	4	x	x	5	41	41	295	277
	x	2	8	6	x	x	4	23	23	222	175
	-	-	-	-	-	-	1	5	5	x	x
	x	1	5	5	x	x	2	14	14	x	x
	-	2	7	7	x	x	1	11	11	x	x
	-	-	-	-	-	-	-	-	-	-	-
	x	5	17	17	87	54	11	69	65	574	509
	23	-	-	-	-	-	2	13	14	x	x
	x	1	3	3	x	x	1	3	3	x	x
	10	1	3	3	x	x	4	25	25	219	219
	-	2	4	3	x	x	2	9	9	x	x
	-	-	-	-	-	-	2	16	16	x	x
	x	1	2	2	x	x	4	39	39	274	270
	x	-	-	-	-	-	7	56	55	x	x

② 都 道 府 県

第7表 年間売上高規模別の

区 分			年 間 売 上 高 規 模 別 (つづき)						
			1億円以上10億円未満			10億円以上100億円未満			
			事業所数	従業者数 (人)	計量証明業務の事業 従事者数 (人)	年間売上高(百万円)		事業所数	従業者数 (人)
計	うち、計量証明業務								
全	国	計	352	11,003	9,797	118,207	100,395	51	7,096
北	海	道	10	232	219	2,026	1,889	2	247
青		森	6	198	189	2,700	2,081	2	243
岩		手	2	54	48	x	x	-	-
宮		城	4	168	162	1,978	1,650	-	-
秋		田	5	219	223	2,572	x	-	-
山		形	6	206	131	2,048	1,431	-	-
福		島	9	226	193	2,446	2,121	-	-
茨		城	15	428	371	4,927	3,915	-	-
栃		木	7	261	246	2,741	2,532	2	271
群		馬	9	246	247	3,059	2,797	-	-
埼		玉	10	370	372	3,886	3,720	2	297
千		葉	14	388	364	4,578	3,950	5	719
東		京	32	951	905	12,212	10,640	5	917
神	奈	川	28	909	775	10,301	8,368	2	247
新		潟	5	305	284	2,890	2,821	1	136
富		山	5	96	82	958	741	-	-
石		川	2	79	66	x	x	-	-
福		井	3	77	67	x	x	1	94
山		梨	2	40	39	x	x	-	-
長		野	9	245	214	2,323	1,927	-	-
岐		阜	3	97	86	1,044	946	2	181
静		岡	15	402	361	4,564	3,845	2	287
愛		知	30	886	853	10,240	8,944	2	223
三		重	6	205	189	2,571	2,217	-	-
滋		賀	5	166	165	1,480	1,409	-	-
京		都	6	213	219	2,270	2,128	1	172
大		阪	26	756	703	8,069	7,251	5	485
兵		庫	14	374	334	4,057	3,271	3	537
奈		良	1	29	28	x	x	-	-
和	歌	山	-	-	-	-	-	1	192
鳥		取	-	-	-	-	-	-	-
島		根	1	28	27	x	x	-	-
岡		山	6	119	84	1,409	1,192	3	362
広		島	7	325	219	2,499	1,501	3	323
山		口	6	183	188	1,778	1,739	1	51
徳		島	-	-	-	-	-	-	-
香		川	3	30	30	368	347	-	-
愛		媛	5	89	78	929	824	2	328
高		知	3	114	74	1,211	x	-	-
福		岡	15	634	428	5,277	3,613	2	594
佐		賀	1	81	80	x	x	-	-
長		崎	3	137	109	1,240	982	-	-
熊		本	4	125	123	1,123	1,106	-	-
大		分	2	36	36	x	x	2	190
宮		崎	4	146	85	x	x	-	-
鹿	児	島	2	69	69	x	x	-	-
沖		縄	1	63	33	x	x	-	-

別 統 計 表

事業所数、従業者数及び年間売上高(つづき)

			100億円以上					
計量証明業務の事業 従事者数 (人)	年間売上高(百万円)		事業所数	従業者数 (人)	計量証明業務の事業 従事者数 (人)	年間売上高(百万円)		
	計	うち、計量証明業務				計	うち、計量証明業務	
6,162	87,497	70,326	-	-	-	-	-	
242	x	x	-	-	-	-	-	
254	x	x	-	-	-	-	-	
-	-	-	-	-	-	-	-	
-	-	-	-	-	-	-	-	
-	-	-	-	-	-	-	-	
-	-	-	-	-	-	-	-	
-	-	-	-	-	-	-	-	
112	x	x	-	-	-	-	-	
-	-	-	-	-	-	-	-	
172	x	x	-	-	-	-	-	
669	8,953	8,076	-	-	-	-	-	
916	11,466	10,174	-	-	-	-	-	
247	x	x	-	-	-	-	-	
122	x	x	-	-	-	-	-	
-	-	-	-	-	-	-	-	
-	-	-	-	-	-	-	-	
52	x	x	-	-	-	-	-	
-	-	-	-	-	-	-	-	
-	-	-	-	-	-	-	-	
152	x	x	-	-	-	-	-	
330	x	x	-	-	-	-	-	
240	x	x	-	-	-	-	-	
-	-	-	-	-	-	-	-	
-	-	-	-	-	-	-	-	
180	x	x	-	-	-	-	-	
386	8,206	5,869	-	-	-	-	-	
358	6,015	4,033	-	-	-	-	-	
-	-	-	-	-	-	-	-	
163	x	x	-	-	-	-	-	
-	-	-	-	-	-	-	-	
-	-	-	-	-	-	-	-	
273	6,648	4,989	-	-	-	-	-	
348	3,751	3,009	-	-	-	-	-	
130	x	x	-	-	-	-	-	
-	-	-	-	-	-	-	-	
-	-	-	-	-	-	-	-	
363	x	x	-	-	-	-	-	
-	-	-	-	-	-	-	-	
238	x	x	-	-	-	-	-	
-	-	-	-	-	-	-	-	
-	-	-	-	-	-	-	-	
-	-	-	-	-	-	-	-	
215	x	x	-	-	-	-	-	
-	-	-	-	-	-	-	-	
-	-	-	-	-	-	-	-	
-	-	-	-	-	-	-	-	

② 都 道 府 県

第8表 雇用形態別の男女別の従業者数、別経営の事業所から

区 分	事業所数	雇 用 形 態 別 (人)														
		従業者数						個人業主(個人経営の事業主) 及び無給の家族従業者			有給役員			一般に正社員、正職員などと 呼ばれている人		
		計	男	女	計	男	女	計	男	女	計	男	女			
全 国 計	843	20,268	13,597	6,671	44	27	17	1,186	952	235	14,244	10,569	3,675			
北海道	31	567	412	155	-	-	-	23	20	3	457	350	107			
青森	10	450	393	57	-	-	-	7	7	-	411	368	43			
岩手	5	62	42	20	-	-	-	6	4	2	54	38	17			
宮城	15	225	159	66	-	-	-	18	13	5	157	127	30			
秋田	5	219	164	55	-	-	-	14	10	4	167	134	33			
山形	9	223	164	59	-	-	-	35	30	5	151	122	29			
福島	13	250	177	73	-	-	-	16	12	3	159	118	41			
茨城	26	471	256	214	-	-	-	23	18	5	285	200	85			
栃木	16	578	388	190	-	-	-	38	25	13	381	285	96			
群馬	22	316	206	110	-	-	-	29	26	3	223	168	55			
埼玉	34	771	507	264	-	-	-	47	38	8	484	384	100			
千葉	34	1,200	833	367	-	-	-	51	35	16	852	660	192			
東京都	88	2,113	1,175	938	3	3	-	133	104	29	1,440	862	578			
神奈川県	56	1,293	836	457	3	1	1	94	74	20	863	634	230			
新潟	11	462	295	167	2	1	1	27	25	2	348	237	111			
富山	8	110	70	40	-	-	-	8	6	2	94	62	32			
石川	8	107	73	34	-	-	-	14	11	3	70	55	15			
福井	4	171	115	56	-	-	-	9	8	1	127	95	32			
山梨	5	54	37	17	-	-	-	5	3	2	35	28	7			
長野	21	294	212	82	1	1	-	31	26	5	217	169	48			
岐阜	12	303	191	112	-	-	-	25	19	6	215	157	58			
静岡県	29	757	495	262	3	1	1	42	34	8	512	377	135			
愛知	55	1,217	824	392	6	2	3	92	70	21	827	604	223			
三重	11	232	160	72	-	-	-	16	14	2	165	130	35			
滋賀	12	181	103	78	-	-	-	15	13	2	117	77	40			
京都	11	402	269	133	1	-	1	11	11	-	302	200	102			
大阪	63	1,403	895	508	5	4	1	82	69	12	925	657	268			
兵庫県	43	1,082	823	258	12	8	4	52	44	8	794	653	141			
奈良	8	55	40	15	-	-	-	7	7	-	39	27	12			
和歌山	3	200	186	14	-	-	-	4	3	1	170	160	10			
鳥取	3	17	10	7	-	-	-	4	3	1	10	7	3			
島根	3	37	18	19	-	-	-	7	7	-	25	11	14			
岡山	17	514	376	139	1	-	1	33	26	7	342	282	60			
広島	20	699	515	183	3	2	1	31	25	6	513	410	103			
山口	16	269	178	92	4	2	1	8	5	3	187	125	62			
徳島	1	5	2	3	-	-	-	-	-	-	4	2	2			
香川	8	52	29	23	1	1	-	7	5	2	32	19	13			
愛媛	10	435	252	183	-	-	-	9	7	2	307	211	96			
高知	3	114	76	38	-	-	-	5	3	2	93	67	26			
福岡	37	1,321	952	369	1	1	-	43	34	10	926	753	173			
佐賀	6	101	75	26	-	-	-	2	2	-	75	58	17			
長崎	7	144	106	38	-	-	-	16	11	4	115	88	27			
熊本	12	156	108	48	-	-	-	8	7	1	124	95	29			
大分	8	239	127	112	-	-	-	2	2	-	202	118	84			
宮崎	6	162	103	59	-	-	-	5	5	-	79	49	30			
鹿児島	9	115	73	42	-	-	-	21	16	5	65	54	11			
沖縄	9	121	96	25	-	-	-	14	13	1	104	82	22			

別 統 計 表

派遣されている人及び計量証明業務の部門別事業従事者数

常 用 雇 用 者						臨時雇 用 者 (常用雇 用 者 以 外 の 雇 用 者)			う ち 、 別 経 営 の 事 業 所 に 派 遣 し て い る 人						別 経 営 の 事 業 所 か ら 派 遣 さ れ て い る 人		
									該 当 事 業 所 数	計 男 女			該 当 事 業 所 数	計 男 女			(人) 計 男 女
パ ー ト ・ ア ル バ イ ト な ど (就 業 時 間 換 算 雇 用 者 数)																	
計	男	女	計	男	女	計	男	女	計	男	女	計	男	女	計	男	女
4,436	1,793	2,644	3,545	1,487	2,058	357	256	101	43	337	315	22	125	1,204	804	400	
80	40	40	66	32	35	7	2	5	1	5	5	-	-	-	-	-	
32	18	14	30	17	13	-	-	-	1	226	218	8	4	255	244	11	
2	-	2	2	-	2	-	-	-	-	-	-	-	-	-	-	-	
48	18	30	45	16	29	2	1	1	-	-	-	-	2	16	11	5	
38	20	18	36	20	16	-	-	-	2	2	2	-	1	8	8	-	
37	12	25	28	11	17	-	-	-	-	-	-	-	-	-	-	-	
48	21	27	47	21	26	27	26	1	1	2	2	-	1	1	1	-	
148	25	123	116	19	97	14	13	1	1	1	1	-	2	3	3	-	
155	77	78	136	74	62	4	1	3	2	2	2	-	1	1	1	-	
64	12	52	47	8	39	-	-	-	2	4	4	-	7	20	12	8	
228	80	148	131	46	86	12	4	8	1	1	1	-	6	21	17	3	
280	135	145	243	126	117	17	3	14	1	2	1	1	5	57	39	19	
496	180	316	412	147	265	41	27	15	3	12	11	1	14	125	50	74	
320	117	204	242	98	144	13	10	3	3	3	1	1	10	50	32	17	
82	29	53	70	26	44	3	3	-	2	2	2	-	5	11	6	5	
7	1	6	5	1	4	1	1	-	-	-	-	-	1	1	1	-	
22	6	16	16	4	12	1	1	-	-	-	-	-	1	1	1	-	
24	6	18	16	4	12	11	6	5	1	1	1	-	1	2	2	-	
10	2	8	8	2	6	4	4	-	-	-	-	-	-	-	-	-	
45	16	29	37	15	22	-	-	-	1	8	7	1	2	12	12	-	
64	16	48	44	13	31	-	-	-	1	1	-	1	3	9	1	8	
189	76	113	147	66	81	12	7	5	4	18	12	6	3	52	48	4	
290	145	145	223	108	115	2	2	-	2	2	2	-	8	58	28	31	
50	16	34	47	14	33	1	-	1	-	-	-	-	1	12	2	10	
46	12	34	41	11	30	2	1	1	-	-	-	-	1	3	3	-	
86	56	30	65	42	23	2	2	-	1	2	2	-	4	35	21	14	
350	128	222	284	110	174	42	37	5	3	3	2	1	11	71	31	40	
191	85	106	169	81	88	33	33	-	4	13	13	-	8	47	23	24	
9	6	3	6	3	3	-	-	-	-	-	-	-	1	1	-	1	
26	23	3	17	14	3	-	-	-	-	-	-	-	-	-	-	-	
3	-	3	3	-	3	-	-	-	-	-	-	-	-	-	-	-	
5	-	5	4	-	4	-	-	-	-	-	-	-	-	-	-	-	
133	62	71	113	54	59	6	6	-	1	11	10	1	4	54	34	20	
151	79	72	103	60	43	1	-	1	1	1	1	-	5	109	98	11	
69	43	26	59	35	23	2	2	-	-	-	-	-	3	85	46	39	
1	-	1	-	-	-	-	-	-	-	-	-	-	-	-	-	-	
12	4	8	12	4	8	-	-	-	-	-	-	-	-	-	-	-	
104	30	74	90	27	63	15	4	11	-	-	-	-	1	36	4	32	
16	6	10	14	6	8	-	-	-	-	-	-	-	-	-	-	-	
281	107	174	206	77	129	70	57	13	2	14	13	1	3	8	2	6	
24	15	9	21	12	9	-	-	-	1	1	1	-	1	1	1	-	
13	7	6	10	6	4	-	-	-	-	-	-	-	-	-	-	-	
14	3	11	12	3	9	10	3	7	-	-	-	-	-	-	-	-	
35	7	28	27	4	23	-	-	-	-	-	-	-	2	25	11	14	
78	49	29	76	49	27	-	-	-	-	-	-	-	1	13	9	4	
28	3	25	17	2	15	1	-	1	-	-	-	-	1	1	1	-	
2	-	2	2	-	2	1	1	-	-	-	-	-	-	-	-	-	

② 都 道 府 県

第8表 雇用形態別の男女別の従業者数、別経営の事業所から

区 分	事業従事者数 （「従業者数計」+ 「別経営の事業所から派遣されている人」- 「うち、別経営の事業所に派遣している人」）			うち、計量証明業務の部門別事業従事者数						
	計	男	女	合 計	管理・営業部門			計	うち、別経営の 事業所から派遣 されている人	
					うち、別経営の 事業所から派遣 されている人	うち、別経営の 事業所から派遣 されている人	うち、別経営の 事業所から派遣 されている人			
全 国 計	21,134	14,086	7,049	18,092	1,117	3,331	144	11,219	773	
北海道	562	407	155	548	-	79	-	256	-	
青森	479	419	60	451	249	83	28	358	220	
岩手	62	42	20	56	-	11	-	42	-	
宮城	241	170	71	220	16	31	-	181	16	
秋田	225	170	55	223	8	52	-	103	-	
山形	223	164	59	148	-	34	-	95	-	
福島	249	176	73	217	1	53	1	127	-	
茨城	473	259	214	415	3	63	3	288	-	
栃木	577	387	190	403	1	119	-	259	1	
群馬	333	215	118	324	20	73	11	224	8	
埼玉	790	523	268	650	21	130	2	444	18	
千叶	1,255	870	384	1,125	47	204	11	644	34	
東京都	2,226	1,215	1,011	2,058	125	407	26	886	36	
神奈川県	1,340	867	473	1,137	31	282	11	647	20	
新潟	471	299	172	427	11	62	3	351	8	
富山	111	71	40	96	1	17	-	78	1	
石川	108	74	34	95	1	21	-	70	1	
福井	172	116	56	119	2	34	-	83	2	
山梨	54	37	17	50	-	9	-	37	-	
長野	298	217	81	274	12	63	-	202	12	
岐阜	311	192	119	265	9	54	-	200	9	
静岡県	791	531	260	749	52	133	2	538	46	
愛知県	1,273	850	423	1,198	58	207	1	689	7	
三重	244	162	82	216	12	30	-	166	12	
滋賀	184	106	78	180	3	45	2	125	1	
京都	435	288	147	417	35	95	7	301	28	
大阪	1,471	924	547	1,249	61	202	7	736	31	
兵庫県	1,115	833	282	861	27	171	9	468	15	
奈良	56	40	16	54	1	14	1	40	-	
和歌山	200	186	14	171	-	3	-	10	-	
鳥取	17	10	7	15	-	2	-	13	-	
島根	37	18	19	36	-	15	-	21	-	
岡山	557	400	158	390	44	44	-	334	44	
広島	807	612	194	618	108	86	5	522	103	
山口	354	224	131	352	85	34	4	179	58	
徳島	5	2	3	5	-	2	-	3	-	
香川	52	29	23	52	-	9	-	39	-	
愛媛	471	256	215	459	36	48	3	240	33	
高知	114	76	38	74	-	16	-	58	-	
福岡	1,316	941	375	757	6	134	2	557	2	
佐賀	101	75	26	101	1	19	1	82	-	
長崎	144	106	38	116	-	24	-	91	-	
熊本	156	108	48	154	-	26	-	125	-	
大分	264	138	126	263	25	32	3	82	3	
宮崎	175	112	63	101	3	22	-	79	3	
鹿児島	116	74	42	115	1	25	-	82	1	
沖縄	121	96	25	90	-	12	-	63	-	

別 統 計 表

派遣されている人及び計量証明業務の部門別事業従事者数(つづき)

技 術 部 門										その他	
一般計量測定	うち、別経営の 事業所から派 遣されている人	環境測定	うち、別経営の 事業所から派 遣されている人	作業環境測定	うち、別経営の 事業所から派 遣されている人	建物内測定	うち、別経営の 事業所から派 遣されている人	その他	うち、別経営の 事業所から派 遣されている人		うち、別経営の 事業所から派 遣されている人
731	119	6,263	309	1,353	230	762	13	2,109	103	3,542	200
1	-	118	-	27	-	39	-	71	-	213	-
-	-	73	1	231	209	13	-	41	10	10	1
7	-	28	-	2	-	-	-	6	-	3	-
2	1	129	15	21	-	15	-	14	-	8	-
-	-	57	-	19	-	3	-	24	-	68	8
4	-	39	-	8	-	8	-	36	-	19	-
10	-	49	-	24	-	18	-	27	-	36	-
7	-	115	-	31	-	8	-	127	-	64	-
1	-	127	1	28	-	27	-	76	-	25	-
-	-	148	6	26	1	13	-	36	1	27	1
3	2	304	14	55	2	32	-	50	1	75	-
167	8	284	12	29	1	67	13	97	-	278	2
24	-	482	13	94	1	101	-	185	22	766	62
21	1	384	16	56	3	41	-	146	-	208	-
1	-	191	8	26	-	16	-	117	-	14	-
1	-	53	1	12	-	8	-	4	-	1	-
2	-	32	-	10	-	5	-	21	1	4	-
-	-	39	1	5	-	2	-	37	1	2	-
-	-	20	-	7	-	6	-	4	-	4	-
3	-	123	11	41	1	13	-	23	-	8	-
5	-	90	6	19	-	4	-	83	3	12	-
32	-	244	4	61	1	30	-	171	41	77	4
13	-	448	7	55	-	83	-	89	-	302	50
-	-	148	12	9	-	3	-	6	-	20	-
-	-	83	-	19	-	1	-	23	1	10	-
4	-	188	23	17	-	11	-	82	5	21	-
48	-	424	13	78	1	45	-	141	17	311	23
12	1	294	11	59	2	25	-	77	-	222	4
-	-	22	-	2	-	4	-	12	-	-	-
-	-	8	-	1	-	-	-	1	-	158	-
-	-	6	-	5	-	1	-	1	-	-	-
-	-	17	-	3	-	1	-	-	-	-	-
8	1	243	37	41	6	8	-	35	-	12	-
237	74	193	29	22	-	18	-	51	-	9	-
1	-	142	58	23	-	7	-	6	-	139	23
-	-	-	-	-	-	-	-	3	-	-	-
1	-	31	-	4	-	1	-	2	-	4	-
106	31	101	2	19	-	3	-	11	-	171	-
-	-	42	-	3	-	2	-	11	-	-	-
1	-	384	2	77	-	28	-	67	-	66	2
-	-	23	-	5	-	3	-	51	-	-	-
-	-	67	-	8	-	12	-	4	-	-	-
7	-	79	-	18	-	9	-	12	-	3	-
1	-	52	3	23	-	6	-	-	-	149	19
-	-	60	2	10	1	8	-	1	-	-	-
-	-	40	1	15	-	12	-	15	-	8	-
3	-	41	-	6	-	1	-	12	-	15	-

② 都 道 府 県

第9表 計量証明業務の業務種類別の

区 分	計 量 証 明 業 務 の 業 務 種 類 別									
	合 計		計							
			一 般 計 量 証 明 業 務				一 般 計 量 測 定			
	事業所数	年間売上高 (百万円)	該事業所数	年間売上高 (百万円)	質 量		体 積		年間売上高 (百万円)	該事業所数
該事業所数					年間売上高 (百万円)	該事業所数	年間売上高 (百万円)			
全 国 計	843	185,088	90	8,369	55	1,821	11	1,228		
北海道	31	5,354	1	x	1	x	-	-		
青森	10	5,470	-	-	-	-	-	-		
岩手	5	x	3	70	-	-	-	-		
宮城	15	2,072	2	x	-	-	1	x		
秋田	5	x	-	-	-	-	-	-		
山形	9	1,557	1	x	-	-	-	-		
福島	13	2,293	1	x	1	x	1	x		
茨城	26	4,200	1	x	1	x	-	-		
栃木	16	4,333	1	x	-	-	1	x		
群馬	22	3,313	-	-	-	-	-	-		
埼玉	34	5,958	3	6	3	x	-	-		
千葉	34	12,556	2	x	1	x	1	x		
東京都	88	22,542	8	162	1	x	-	-		
神奈川県	56	12,209	6	206	6	206	-	-		
新潟	11	3,966	1	x	1	x	-	-		
富山	8	859	1	x	-	-	-	-		
石川	8	x	1	x	1	x	-	-		
福井	4	1,390	-	-	-	-	-	-		
山梨	5	347	-	-	-	-	-	-		
長野	21	2,259	3	3	1	x	1	x		
岐阜	12	2,859	2	x	2	x	-	-		
静岡県	29	6,477	10	248	4	19	1	x		
愛知	55	11,935	8	161	7	x	-	-		
三重	11	2,410	-	-	-	-	-	-		
滋賀	12	1,492	-	-	-	-	-	-		
京都	11	4,419	1	x	1	x	-	-		
大阪	63	14,108	9	476	5	40	2	x		
兵庫	43	8,111	6	79	4	x	-	-		
奈良	8	520	-	-	-	-	-	-		
和歌山	3	x	-	-	-	-	-	-		
鳥取	3	154	-	-	-	-	-	-		
島根	3	x	-	-	-	-	-	-		
岡山	17	6,376	3	100	3	100	-	-		
広島	20	4,821	6	2,284	2	x	-	-		
山口	16	3,171	1	x	1	x	-	-		
徳島	1	x	-	-	-	-	-	-		
香川	8	x	1	x	1	x	-	-		
愛媛	10	4,695	1	x	-	-	-	-		
高知	3	x	-	-	-	-	-	-		
福岡	37	5,998	1	x	1	x	-	-		
佐賀	6	x	-	-	-	-	-	-		
長崎	7	x	-	-	-	-	-	-		
熊本	12	x	2	x	2	x	1	x		
大分	8	3,179	1	x	-	-	1	x		
宮崎	6	706	-	-	-	-	-	-		
鹿児島	9	788	-	-	-	-	-	-		
沖縄	9	742	1	x	1	x	-	-		

別 統 計 表

該 当 事 業 所 数 及 び 年 間 売 上 高

その他		環境計量証明業務									
		計			環境測定						
		計			大気			水質			
該事業所 当数	年間売上高 (百万円)	該事業所 当数	年間売上高 (百万円)	該事業所 当数	年間売上高 (百万円)	該事業所 当数	年間売上高 (百万円)	該事業所 当数	年間売上高 (百万円)	該事業所 当数	年間売上高 (百万円)
37	5,320	693	124,543	614	75,714	470	19,370	526	37,119		
-	-	27	4,060	22	2,617	16	571	21	1,768		
-	-	9	x	8	1,556	7	381	8	790		
3	70	3	518	3	501	1	x	1	x		
1	x	13	1,536	12	1,130	9	361	9	539		
-	-	5	1,490	5	915	5	248	5	536		
1	x	8	1,324	8	563	7	123	8	328		
-	-	11	1,464	11	589	10	163	10	355		
-	-	19	2,665	15	1,401	10	267	14	924		
1	x	14	3,659	11	1,631	10	260	11	659		
-	-	21	2,844	17	1,864	15	332	17	1,145		
2	x	31	5,032	27	3,100	22	826	23	1,550		
2	x	29	6,125	25	4,329	20	1,240	24	1,983		
7	x	71	12,992	62	7,869	36	2,122	38	2,039		
-	-	40	8,106	31	5,248	27	1,272	29	2,166		
-	-	11	3,373	8	1,600	8	467	7	880		
1	x	8	743	8	553	8	123	8	332		
-	-	7	734	7	401	5	133	6	170		
-	-	4	x	4	754	3	239	4	465		
-	-	5	347	5	237	3	80	5	143		
1	x	18	1,973	18	955	13	196	17	605		
-	-	10	2,289	10	1,294	10	231	10	888		
5	x	23	5,775	21	2,395	17	589	18	1,358		
2	x	38	7,572	33	4,603	28	971	27	2,414		
-	-	9	2,100	9	1,678	8	850	8	691		
-	-	11	1,111	9	623	7	157	6	366		
-	-	9	3,713	8	2,186	6	350	6	709		
4	x	49	6,864	44	4,737	25	1,201	28	2,043		
2	x	28	5,259	25	3,397	17	1,247	19	1,260		
-	-	8	x	5	240	5	53	5	163		
-	-	3	x	3	130	1	x	3	39		
-	-	3	154	3	85	3	36	3	x		
-	-	3	247	3	156	2	x	3	136		
-	-	15	6,203	11	4,319	8	1,018	11	3,033		
3	x	12	2,092	12	1,470	12	574	12	691		
-	-	14	1,908	14	1,453	10	269	13	762		
-	-	1	x	-	-	-	-	-	-		
-	-	6	409	5	317	2	x	5	243		
1	x	9	1,383	8	1,071	8	375	8	576		
-	-	3	762	3	368	2	x	3	275		
-	-	35	5,456	32	3,821	25	1,030	27	1,798		
-	-	6	929	5	298	3	28	5	240		
-	-	7	x	7	675	4	267	6	327		
1	x	11	1,190	11	705	7	122	10	473		
-	-	6	957	6	667	6	96	6	181		
-	-	6	x	6	361	5	66	6	242		
-	-	7	610	7	358	5	80	6	238		
-	-	8	x	8	494	7	91	7	305		

② 都 道 府 県

第9表 計量証明業務の業務種類別の

区 分			計量証明業務の業務種類別(つづき)								
			環境計量証明業務(つづき)								
			環境測定(つづき)				作業環境測定		計		
			土 壌		騒 音						
該事業所	当数	年間売上高 (百万円)	該事業所	当数	年間売上高 (百万円)	該事業所	当数	年間売上高 (百万円)	該事業所	当数	年間売上高 (百万円)
全	国	計	424	14,870	348	4,356	415	13,102	360	9,105	
北	海	道	17	166	11	110	15	239	16	378	
青		森	6	379	3	7	7	2,384	4	x	
岩		手	3	85	1	x	3	x	-	-	
宮		城	6	195	8	36	9	148	6	177	
秋		田	3	109	4	23	4	217	3	139	
山		形	5	98	4	14	5	77	6	58	
福		島	8	48	5	22	10	113	8	228	
茨		城	12	159	9	51	12	284	8	97	
栃		木	10	692	6	21	11	528	10	638	
群		馬	15	348	8	39	11	240	9	142	
埼		玉	22	602	15	122	23	557	17	384	
千		葉	14	667	14	439	14	364	18	501	
東		京	32	2,902	31	806	29	778	34	1,531	
神	奈	川	20	1,591	18	219	24	711	22	293	
新		潟	7	148	4	105	8	312	7	483	
富		山	7	70	6	28	7	84	8	76	
石		川	6	70	3	28	3	71	3	38	
福		井	3	25	3	25	3	99	1	x	
山		梨	3	6	3	9	3	20	3	56	
長		野	15	118	12	36	12	379	9	150	
岐		阜	7	149	5	26	7	77	3	69	
静		岡	16	362	15	86	19	771	11	350	
愛		知	29	994	26	224	31	531	30	760	
三		重	4	107	5	30	5	164	3	103	
滋		賀	6	69	3	31	7	244	1	x	
京		都	6	989	6	138	6	238	6	120	
大		阪	21	1,072	25	420	25	667	16	651	
兵		庫	14	226	14	664	15	437	11	301	
奈		良	2	x	2	x	2	x	4	31	
和	歌	山	2	x	1	x	1	x	-	-	
鳥		取	1	x	1	x	2	x	1	x	
島		根	2	x	1	x	2	x	2	x	
岡		山	8	240	5	27	10	357	5	57	
広		島	11	136	6	68	9	175	10	100	
山		口	11	414	4	8	8	272	9	56	
徳		島	-	-	-	-	-	-	-	-	
香		川	3	31	1	x	2	x	1	x	
愛		媛	5	94	6	26	7	181	2	x	
高		知	2	x	3	34	2	x	2	x	
福		岡	21	794	17	200	17	500	19	264	
佐		賀	3	x	2	x	2	x	4	10	
長		崎	4	37	4	44	3	69	3	x	
熊		本	10	77	6	34	6	153	6	179	
大		分	5	366	4	24	4	237	3	x	
宮		崎	5	34	3	20	6	88	4	146	
鹿	児	島	5	23	5	16	4	46	6	63	
沖		縄	6	59	6	39	2	x	4	8	

別 統 計 表

該当事業所数及び年間売上高(つづき)

建物内測定						その他		その他の計量証明業務	
空 気			飲料水			その他		その他	
該事業所数	年間売上高 (百万円)	該事業所数	年間売上高 (百万円)	該事業所数	年間売上高 (百万円)	該事業所数	年間売上高 (百万円)	該事業所数	年間売上高 (百万円)
239	3,253	291	5,852	374	26,623	284	52,177		
11	170	12	208	15	827	9	x		
2	x	4	57	6	427	2	x		
-	-	-	-	2	x	2	x		
3	105	5	72	4	80	6	x		
1	x	3	x	3	219	4	x		
3	31	6	27	4	626	2	x		
6	19	8	210	6	534	10	x		
4	14	6	83	10	884	13	x		
7	303	9	335	9	862	9	x		
6	13	8	129	10	598	6	469		
13	78	13	306	20	990	9	920		
13	172	15	329	17	932	12	x		
30	1,148	20	383	33	2,813	27	9,388		
17	145	16	148	25	1,854	23	3,897		
3	71	5	412	5	978	4	x		
5	12	7	64	5	30	4	x		
2	x	3	x	4	224	3	142		
1	x	1	x	3	217	2	x		
2	x	2	x	3	33	-	-		
7	25	6	125	12	489	5	283		
2	x	3	x	5	850	3	x		
9	100	9	250	16	2,259	12	453		
20	190	25	570	25	1,677	26	4,203		
2	x	2	x	5	155	4	311		
-	-	1	x	4	x	3	381		
2	x	6	x	6	1,169	6	x		
8	276	15	375	18	809	20	6,768		
6	77	10	224	13	1,124	16	2,773		
-	-	4	31	5	180	2	x		
-	-	-	-	-	-	1	x		
1	x	1	x	2	x	-	-		
2	x	2	x	2	x	1	x		
3	4	4	54	7	1,470	4	73		
3	22	10	77	10	348	5	445		
4	7	8	49	6	127	7	x		
-	-	-	-	1	x	-	-		
1	x	1	x	2	x	3	x		
1	x	2	x	6	x	2	x		
2	x	2	x	2	x	1	x		
17	100	11	164	17	871	4	x		
3	x	2	x	4	x	1	x		
1	x	3	105	4	211	-	-		
4	8	6	171	4	153	2	x		
2	x	2	x	1	x	2	x		
3	5	4	141	3	x	2	x		
4	15	4	47	3	144	3	177		
1	x	3	x	6	181	1	x		

② 都 道 府 県

第10表 計量証明業務の契約先産業別の

区 分	計量証明業務の契約先産業別							
	計		建設業		製造業		電気・ガス・熱供給・水道業	
	事業所数	年間売上高 (百万円)	該事業所数	年間売上高 (百万円)	該事業所数	年間売上高 (百万円)	該事業所数	年間売上高 (百万円)
全 国 計	843	185,088	468	18,394	569	80,424	131	3,863
北海道	31	5,354	21	375	18	2,718	9	99
青森	10	5,470	7	643	6	3,519	1	x
岩手	5	x	4	169	5	108	-	-
宮城	15	2,072	7	341	11	396	3	320
秋田	5	x	5	157	5	589	2	x
山形	9	1,557	6	62	8	281	2	x
福島	13	2,293	3	63	12	714	2	x
茨城	26	4,200	16	89	20	2,212	3	15
栃木	16	4,333	9	754	13	1,491	3	89
群馬	22	3,313	9	205	17	1,461	2	x
埼玉	34	5,958	23	567	23	2,142	6	58
千葉	34	12,556	14	824	19	6,538	5	338
東京都	88	22,542	63	4,672	48	6,692	13	142
神奈川県	56	12,209	24	1,378	31	4,274	5	21
新潟	11	3,966	8	277	8	945	5	67
富山	8	859	7	50	7	349	5	63
石川	8	x	5	79	3	171	1	x
福井	4	1,390	2	x	3	306	1	x
山梨	5	347	3	13	4	94	1	x
長野	21	2,259	10	108	16	990	2	x
岐阜	12	2,859	5	102	11	1,504	1	x
静岡県	29	6,477	16	382	23	2,964	4	48
愛知県	55	11,935	33	1,721	42	5,910	6	91
三重	11	2,410	5	45	8	1,681	-	-
滋賀	12	1,492	4	112	9	842	1	x
京都	11	4,419	6	426	9	2,087	1	x
大阪	63	14,108	30	1,540	39	7,741	6	295
兵庫県	43	8,111	13	552	32	3,936	5	183
奈良	8	520	5	85	5	169	2	x
和歌山	3	x	2	x	2	x	-	-
鳥取	3	154	2	x	3	60	-	-
島根	3	x	2	x	2	x	1	x
岡山	17	6,376	9	212	12	2,644	3	31
広島	20	4,821	12	332	17	3,402	3	29
山口	16	3,171	9	80	13	1,797	2	x
徳島	1	x	-	-	-	-	-	-
香川	8	x	3	21	4	81	2	x
愛媛	10	4,695	7	228	8	3,466	2	x
高知	3	x	3	140	2	x	-	-
福岡	37	5,998	22	364	25	1,197	10	497
佐賀	6	x	3	49	3	218	-	-
長崎	7	x	2	x	2	x	1	x
熊本	12	x	5	153	5	436	1	x
大分	8	3,179	5	220	7	2,523	3	81
宮崎	6	706	5	108	5	232	2	x
鹿児島	9	788	7	142	3	139	3	15
沖縄	9	742	7	107	2	x	-	-

注10.「同業者」とは、契約先(取引相手)が計量証明業務を主業として営む事業所の場合をいい、同一企業間の企業内取引を含む。

別 統 計 表

該 当 事 業 所 数 及 び 年 間 売 上 高

情報通信業		運輸業、郵便業		卸売業、小売業		金融業、保険業		不動産業、物品賃貸業		学術研究、専門・ 技術サービス業 (同業者を除く)	
該 事 業 所 数	年 間 売 上 高 (百万円)	該 事 業 所 数	年 間 売 上 高 (百万円)	該 事 業 所 数	年 間 売 上 高 (百万円)	該 事 業 所 数	年 間 売 上 高 (百万円)	該 事 業 所 数	年 間 売 上 高 (百万円)	該 事 業 所 数	年 間 売 上 高 (百万円)
26	298	84	1,172	147	4,589	28	280	126	1,959	216	6,559
3	3	9	50	10	60	1	x	6	39	12	79
-	-	-	-	-	-	-	-	-	-	2	x
-	-	-	-	-	-	-	-	-	-	2	x
3	79	2	x	2	x	-	-	1	x	2	x
-	-	-	-	-	-	-	-	-	-	-	-
-	-	-	-	1	x	1	x	-	-	3	56
1	x	1	x	2	x	1	x	-	-	4	44
1	x	1	x	6	84	-	-	4	10	9	56
1	x	1	x	5	48	1	x	2	x	5	90
-	-	1	x	4	19	-	-	3	39	5	149
1	x	6	6	6	19	2	x	12	49	14	235
-	-	2	x	4	109	-	-	8	117	10	540
7	158	6	24	21	2,442	3	164	25	816	28	1,888
-	-	9	193	6	214	1	x	9	122	8	66
1	x	3	10	5	80	-	-	1	x	1	x
-	-	1	x	3	14	-	-	4	20	3	72
1	x	1	x	-	-	1	x	1	x	3	53
-	-	-	-	2	x	-	-	1	x	-	-
1	x	1	x	1	x	1	x	1	x	2	x
-	-	-	-	-	-	-	-	2	x	3	28
-	-	-	-	4	21	-	-	-	-	1	x
-	-	3	25	7	222	-	-	3	101	6	291
-	-	8	202	10	174	-	-	9	31	15	147
-	-	1	x	-	-	1	x	1	x	5	120
-	-	2	x	2	x	-	-	2	x	3	15
-	-	-	-	-	-	-	-	-	-	2	x
3	2	9	273	9	271	5	55	12	133	15	687
1	x	5	66	5	193	2	x	3	37	6	24
1	x	1	x	1	x	1	x	2	x	1	x
-	-	-	-	-	-	-	-	1	x	-	-
-	-	-	-	1	x	-	-	-	-	-	-
-	-	-	-	-	-	-	-	1	x	-	-
-	-	2	x	3	24	2	x	1	x	4	136
-	-	1	x	2	x	-	-	1	x	6	117
-	-	-	-	3	5	-	-	-	-	4	857
-	-	-	-	-	-	-	-	-	-	-	-
-	-	1	x	1	x	-	-	1	x	2	x
-	-	-	-	3	46	-	-	-	-	2	x
-	-	-	-	-	-	-	-	-	-	-	-
-	-	3	19	8	37	3	14	3	6	15	263
-	-	-	-	3	25	1	x	1	x	1	x
-	-	1	x	1	x	-	-	-	-	1	x
-	-	-	-	2	x	-	-	1	x	2	x
-	-	1	x	2	x	-	-	2	x	4	43
-	-	1	x	-	-	-	-	-	-	-	-
1	x	-	-	1	x	-	-	1	x	1	x
-	-	1	x	-	-	-	-	-	-	4	58

② 都 道 府 県

第10表 計量証明業務の契約先産業別の

区 分	計量証明業務の契約先産業別 (つづき)									
	宿泊業, 飲食サービス業		生活関連サービス業, 娯楽業		教育, 学習支援業		サービス業			
	該事業所 当数	年間売上高 (百万円)	該事業所 当数	年間売上高 (百万円)	該事業所 当数	年間売上高 (百万円)	該事業所 当数	年間売上高 (百万円)	該事業所 当数	年間売上高 (百万円)
全 国 計	111	696	119	1,398	82	409	352	13,841		
北海道	6	16	6	7	9	31	17	526		
青森	1	x	-	-	1	x	4	88		
岩手	1	x	-	-	-	-	1	x		
宮城	2	x	3	22	1	x	5	244		
秋田	-	-	1	x	-	-	4	232		
山形	2	x	2	x	-	-	4	187		
福島	3	11	3	9	2	x	5	173		
茨城	1	x	2	x	2	x	11	213		
栃木	1	x	4	53	2	x	8	195		
群馬	3	2	3	66	1	x	7	140		
埼玉	8	18	9	86	4	16	16	706		
千叶	-	-	6	91	-	-	11	646		
東京都	6	31	8	55	8	66	34	885		
神奈川県	8	14	7	114	8	13	23	1,690		
新潟	3	55	3	148	1	x	7	478		
富山	3	12	2	x	-	-	8	78		
石川	2	x	-	-	2	x	3	127		
福井	2	x	-	-	-	-	2	x		
山梨	2	x	2	x	1	x	2	x		
長野	3	88	1	x	2	x	9	196		
岐阜	4	26	3	23	3	30	4	81		
静岡県	5	35	4	17	4	15	18	510		
愛知	7	34	6	73	1	x	22	621		
三重	1	x	3	24	1	x	6	178		
滋賀	-	-	1	x	2	x	5	47		
京都	-	-	-	-	-	-	6	471		
大阪	4	9	3	8	5	31	22	1,408		
兵庫県	5	39	5	28	2	x	12	232		
奈良	2	x	4	28	4	4	2	x		
和歌山	-	-	-	-	-	-	1	x		
鳥取	1	x	-	-	1	x	2	x		
島根	1	x	1	x	1	x	2	x		
岡山	2	x	3	29	2	x	4	1,702		
広島	5	4	7	94	1	x	8	129		
山口	1	x	1	x	1	x	9	150		
徳島	-	-	-	-	-	-	-	-		
香川県	1	x	2	x	-	-	2	x		
愛媛	1	x	1	x	2	x	5	110		
高知	-	-	-	-	-	-	-	-		
福岡	5	50	6	141	3	20	17	602		
佐賀	1	x	1	x	1	x	2	x		
長崎	1	x	1	x	-	-	2	x		
熊本	2	x	1	x	-	-	4	154		
大分	-	-	-	-	1	x	4	32		
宮崎	1	x	-	-	-	-	3	56		
鹿児島	3	9	2	x	1	x	6	109		
沖縄	1	x	1	x	1	x	2	x		

別 統 計 表

該 当 事 業 所 数 及 び 年 間 売 上 高 (つ づ き)

公 務		同 業 者		計		そ の 他			
						そ の 他 の 産 業		個 人	
該 事 業 所 当 数	年 間 売 上 高 (百 万 円)	該 事 業 所 当 数	年 間 売 上 高 (百 万 円)	該 事 業 所 当 数	年 間 売 上 高 (百 万 円)	該 事 業 所 当 数	年 間 売 上 高 (百 万 円)	該 事 業 所 当 数	年 間 売 上 高 (百 万 円)
470	33,095	366	6,815	320	11,296	277	10,582	87	714
23	737	18	303	17	x	14	x	4	5
5	431	4	97	5	225	4	150	3	76
1	x	2	x	2	x	2	x	-	-
7	551	6	32	4	41	4	41	-	-
4	546	4	75	3	619	3	619	-	-
8	738	4	21	6	156	4	x	2	x
10	910	7	101	7	132	7	132	-	-
11	496	11	44	11	959	11	959	-	-
10	712	8	290	11	366	11	x	2	x
18	993	10	137	9	59	9	53	3	7
24	1,609	19	130	14	315	13	299	4	16
17	1,689	13	372	9	x	5	x	5	15
37	2,718	39	735	24	1,054	21	1,043	6	12
27	2,232	30	600	17	x	14	x	3	3
7	1,498	1	x	7	300	6	153	5	147
6	136	7	30	5	20	4	x	2	x
5	219	5	47	2	x	2	x	-	-
3	646	2	x	2	x	2	x	1	x
3	108	5	49	3	37	2	x	2	x
13	647	6	61	8	79	8	79	-	-
7	888	3	41	4	x	3	x	3	9
17	1,426	14	244	13	197	11	x	2	x
28	1,735	18	330	17	x	13	x	6	9
8	282	5	63	2	x	2	x	-	-
6	281	8	122	3	12	3	x	1	x
5	608	6	424	3	44	1	x	1	x
22	757	22	373	17	526	15	x	1	x
19	1,512	18	934	13	325	11	289	5	35
5	127	4	32	4	8	1	x	4	x
2	x	1	x	1	x	1	x	-	-
3	46	1	x	2	x	1	x	1	x
3	93	2	x	1	x	1	x	-	-
9	1,134	5	73	9	345	9	x	2	x
11	514	9	83	8	97	8	95	3	2
9	172	7	49	4	19	4	19	-	-
-	-	-	-	1	x	1	x	1	x
5	81	-	-	2	x	2	x	1	x
7	318	4	187	6	169	6	169	-	-
3	557	1	x	1	x	1	x	-	-
24	1,803	14	335	15	650	11	600	7	50
5	343	4	22	2	x	2	x	1	x
7	584	3	52	1	x	1	x	-	-
6	258	2	x	6	151	3	119	4	32
3	78	3	71	3	20	3	x	1	x
5	179	1	x	6	80	6	80	-	-
6	312	5	13	4	20	4	20	-	-
6	335	6	114	5	90	5	90	-	-

② 都 道 府 県

第 1 1 表 年 間 営 業 費 用 及 び

区 分	事業所数	事業所の年間営業費用(百万円)										
		計	給与支給総額	外 注 費	減価償却費	計	賃 借 料					その他の 営業費用
							土地・建物	機 械 ・ 装 置			計	
								情報通信 機器	その他	計		
全 国 計	843	196,119	88,498	24,212	11,617	8,470	4,988	3,482	508	2,974	63,322	
北海道	31	4,954	2,520	417	262	169	63	106	22	84	1,587	
青森	10	5,036	1,555	999	138	344	329	15	2	13	1,999	
岩手	5	509	285	32	33	19	4	16	2	14	139	
宮城	15	2,399	1,128	342	217	120	75	46	7	39	591	
秋田	5	2,341	1,050	308	154	51	3	48	6	43	779	
山形	9	1,969	800	187	168	96	34	62	3	59	718	
福島	13	2,235	1,047	311	147	77	26	50	5	46	654	
茨城	26	4,486	2,015	605	198	325	197	128	5	123	1,343	
栃木	16	6,219	2,073	1,433	186	216	83	132	16	116	2,312	
群馬	22	2,969	1,370	403	168	106	21	85	12	73	921	
埼玉	34	6,749	3,353	554	339	472	255	217	13	204	2,032	
千葉	34	12,928	5,939	1,789	648	534	326	208	84	124	4,017	
東京都	88	22,865	9,323	3,673	1,319	1,112	736	376	126	250	7,439	
神奈川県	56	12,399	5,569	1,526	781	537	291	246	26	220	3,986	
新潟	11	4,068	2,102	188	326	100	36	64	2	62	1,353	
富山	8	876	447	106	45	41	14	28	2	26	237	
石川	8	724	389	104	36	32	14	18	6	12	162	
福井	4	1,835	925	85	140	44	38	6	3	4	641	
山梨	5	343	154	50	7	23	13	10	3	7	109	
長野	21	2,357	1,047	276	131	210	52	158	7	151	693	
岐阜	12	4,869	1,166	566	205	80	38	42	3	39	2,851	
静岡県	29	6,713	3,369	848	237	276	148	128	10	118	1,984	
愛知	55	11,403	5,476	1,012	968	343	243	100	15	85	3,603	
三重	11	2,277	1,223	113	187	145	135	10	3	7	608	
滋賀	12	1,407	783	96	86	51	39	12	1	11	390	
京都	11	4,277	2,171	311	337	212	151	60	20	40	1,247	
大阪	63	14,399	6,154	2,252	697	738	472	266	48	219	4,558	
兵庫	43	9,799	4,775	978	552	410	196	214	13	201	3,083	
奈良	8	518	168	71	51	32	28	4	1	3	197	
和歌山	3	2,342	1,134	142	214	136	95	41	5	36	716	
鳥取	3	120	64	7	4	7	x	x	x	x	38	
島根	3	x	x	x	x	x	x	1	-	1	x	
岡山	17	6,749	2,568	1,054	1,016	90	37	53	2	52	2,022	
広島	20	5,810	3,040	541	150	210	52	158	13	145	1,869	
山口	16	3,096	1,346	413	244	276	255	20	3	17	818	
徳島	1	x	x	x	x	x	-	x	x	x	x	
香川	8	365	206	19	29	22	18	4	0	4	89	
愛媛	10	4,402	2,090	207	208	190	133	57	1	56	1,707	
高知	3	1,049	534	90	30	18	18	-	-	-	378	
福岡	37	9,725	4,986	1,328	486	265	151	114	6	108	2,659	
佐賀	6	924	507	37	65	18	5	13	3	10	297	
長崎	7	1,236	437	192	94	48	31	17	4	13	464	
熊本	12	1,044	582	95	54	50	31	20	1	18	262	
大分	8	2,140	1,310	75	116	62	57	5	-	5	577	
宮崎	6	1,366	544	122	89	57	10	47	2	45	554	
鹿児島	9	609	306	59	35	27	6	21	2	19	181	
沖縄	9	962	338	151	15	64	16	48	1	47	393	

別 統 計 表

年間営業用固定資産取得額

事業所の営業用固定資産								
取得事業所数	年間取得額(百万円)							
	計	有形固定資産						無形固定資産
		計	機械・設備・装置		土 地	建物・その他の 有形固定資産		
			計	情報通信機器			その他	
482	15,864	15,386	9,217	468	8,750	1,532	4,637	478
18	266	170	157	16	142	-	13	96
7	113	113	98	14	84	-	15	0
2	x	x	x	-	x	-	x	-
5	150	148	148	-	148	-	-	2
4	139	124	113	-	113	-	11	14
8	365	343	94	-	94	106	143	22
9	207	207	94	1	92	3	109	1
12	244	234	223	2	221	-	11	10
11	310	310	189	3	186	26	95	-
11	192	188	141	2	140	21	25	4
16	224	205	152	1	151	-	53	19
25	618	611	452	19	433	-	160	6
48	1,627	1,529	907	46	860	14	608	98
38	562	549	499	51	449	-	49	13
8	308	300	254	4	250	x	x	8
4	21	19	19	1	18	-	-	2
5	154	153	92	4	88	24	36	1
4	94	92	91	21	70	-	2	2
3	13	13	8	2	6	-	4	-
13	315	304	80	2	78	200	24	11
4	150	150	64	2	63	-	86	0
16	570	554	300	11	289	60	194	16
31	1,288	1,251	688	113	575	366	197	37
9	236	210	184	17	167	-	26	26
9	274	273	86	4	82	88	99	1
10	570	568	548	8	541	-	19	3
34	1,150	1,131	525	18	507	140	467	19
23	1,655	1,653	480	11	469	223	949	3
2	x	x	x	-	x	-	-	x
-	-	-	-	-	-	-	-	-
1	x	x	x	-	x	-	-	-
1	x	x	x	-	x	-	-	x
9	299	292	138	5	133	-	154	7
8	143	141	133	42	92	-	8	2
7	726	726	724	1	722	-	2	0
-	-	-	-	-	-	-	-	-
6	99	99	38	3	35	37	24	0
6	484	483	231	3	228	-	252	1
3	66	56	54	15	39	-	2	10
21	822	796	397	6	391	-	399	25
2	x	x	x	0	x	x	x	x
6	109	107	54	2	52	-	53	2
3	115	108	42	7	35	30	35	7
5	611	611	550	3	547	-	62	-
5	71	71	67	1	66	-	4	-
5	104	102	49	7	42	24	29	2
6	327	325	22	2	20	132	171	2

参 考

特定サービス産業実態調査規則

昭和四十九年十月五日
通商産業省令第六十七号
最終改正 平成二十六年四月二十一日
経済産業省令第二十二号

(省令の目的)

第一条 統計法（平成十九年法律第五十三号）第二条第四項に規定する基幹統計である特定サービス産業実態統計を作成するための調査（以下「特定サービス産業実態調査」という。）の施行に関しては、この省令の定めるところによる。

(調査の目的)

第二条 特定サービス産業実態調査は、サービス産業の実態を明らかにし、サービス産業に関する施策の基礎資料を得ることを目的とする。

(調査の期日)

第三条 特定サービス産業実態調査は、毎年七月一日現在によつて行う。

(調査の範囲)

第四条 特定サービス産業実態調査は、別表第一に掲げる業種に属する企業及び別表第二に掲げる業種に属する事業所のうち経済産業大臣が指定するもの（以下それぞれ「調査企業」及び「調査事業所」という。）について行う。ただし、別表第一に掲げる業種に属する企業及び別表第二に掲げる業種に属する事業所であつても、次項に規定する警戒区域等にあるもの（避難解除等区域（福島復興再生特別措置法（平成二十四年法律第二十五号）第四条第五号に規定する避難解除等区域をいう。）にあるものを除く。）については、この限りでない。

2 前項ただし書に規定する「警戒区域等」とは、東日本大震災（平成二十三年三月十一日に発生した東北地方太平洋沖地震及びこれに伴う原子力発電所の事故による災害をいう。）に関して原子力災害対策特別措置法（平成十一年法律第一百五十六号）第十五条第三項又は第二十条第二項の規定により内閣総理大臣又は原子力災害対策本部長（同法第十七条第一項に規定する原子力災害対策本部長をいう。）が市町村長（特別区の長を含む。）又は都道府県知事に対して行つた次の各号に掲げるいずれかの指示の対象となつた区域をいう。

- 一 原子力災害対策特別措置法第二十八条第二項の規定により読み替えて適用される災害対策基本法（昭和三十六年法律第二百二十三号）第六十三条第一項の規定による警戒区域の設定を行うことの指示
- 二 住民に対し避難のための立退きを行うことを求める指示、勧告、助言その他の行為を行うことの指示

(調査事項)

第五条 特定サービス産業実態調査は、次に掲げる事項のうち、調査企業及び調査事業所の業種及び従業者数に応じて必要なものについて行う。

- 一 事業所名及び所在地
- 二 企業名及び所在地
- 三 本社の所在地
- 四 経営組織及び資本金額又は出資金額
- 五 本支社別
- 六 事業の形態
- 七 会社系統
- 八 年間売上高
- 九 年間契約高及び契約件数
- 十 年間営業費用及び年間営業用固定資産取得額
- 十一 従業者数
- 十二 会員数
- 十三 加盟店数
- 十四 入場者数
- 十五 施設
- 十六 受講生数

(調査票の様式)

第六条 特定サービス産業実態調査は、調査企業及び調査事業所の業種及び従業者数に応じて経済産業大臣が定める様式による調査票（以下単に「調査票」という。）によつて行う。

2 経済産業大臣は、前項の様式を定めたときは告示する。

(報告義務)

第七条 調査事業所の管理責任者及び調査企業を代表する者（以下「報告義務者」という。）は、調査票に掲げる事項について報告しなければならない。ただし、経済産業大臣が指定する企業（以下「一括調査企業」という。）に属する調査事業所にあつては、一括調査企業を代表する者（以下「一括調査企業の報告義務者」という。）が一括して報告しなければならない。

(調査の方法)

第八条 特定サービス産業実態調査は、経済産業大臣がその報告義務者又は一括調査企業の報告義務者に配布する調査票によつて行う。

2 報告義務者又は一括調査企業の報告義務者が調査票の配布を受けなかつたときは、経済産業大臣にその旨を申し出

て、調査票の配布を受けなければならない。

第九条 報告義務者は、調査票に所定の事項を記入し、これに記名して、一部を調査期日の属する年の七月三十一日までに経済産業大臣に提出しなければならない。

2 一括調査企業の報告義務者は、調査票に所定の事項を記入し、これに記名して、一部を調査期日の属する年の八月十五日までに経済産業大臣に提出しなければならない。

3 行政手続等における情報通信の技術の利用に関する法律（平成十四年法律第五十一号）第三条第一項の規定により同項に規定する電子情報処理組織を使用して報告義務者又は一括調査企業の報告義務者が調査票を提出する場合は、経済産業省の所管する法令に係る行政手続等における情報通信の技術の利用に関する法律施行規則（平成十五年経済産業省令第八号）第三条第三項の規定は、適用しない。（フレキシブルディスクによる提出）

第十条 第九条第二項の規定による調査票の提出は、第七条ただし書の規定により報告すべきこととされている事項を調査票の様式に準ずる様式により記録したフレキシブルディスクを提出することにより行うことができる。

（フレキシブルディスクの構造）

第十条の二 前条のフレキシブルディスクは、次の各号のいずれかに該当するものでなければならない。

- 一 日本工業規格X六二二一に適合する九十ミリメートルフレキシブルディスクカートリッジ
 - 二 日本工業規格X六二二三に適合する九十ミリメートルフレキシブルディスクカートリッジ
- （フレキシブルディスクへの記録方式）

第十条の三 第十条の規定によるフレキシブルディスクへの記録は、次に掲げる方式に従ってしなければならない。

- 一 トラックフォーマットについては、前条第一号のフレキシブルディスクに記録する場合にあつては日本工業規格X六二二二に、同条第二号のフレキシブルディスクに記録する場合にあつては日本工業規格X六二二五に規定する方式
- 二 ボリューム及びファイル構成については、日本工業規格X〇六〇五に規定する方式
- 三 文字の符号化表現については、日本工業規格X〇二〇八附属書一に規定する方式

2 第十条の規定によるフレキシブルディスクへの記録は、日本工業規格X〇二〇一及びX〇二〇八に規定する図形文字並びに日本工業規格X〇二一一に規定する制御文字のうち「復帰」及び「改行」を用いてしなければならない。

（フレキシブルディスクにはり付ける書面）

第十条の四 第十条のフレキシブルディスクには、日本工業規格X六二二一又はX六二二三に規定するラベル領域に、次に掲げる事項を記載した書面をはり付けなければならない。

- 一 調査票名
 - 二 調査年
 - 三 一括調査企業名
 - 四 一括調査企業の報告義務者氏名
- （集計及び公表）

第十一条 経済産業大臣は、調査票及びフレキシブルディスクの内容を審査し、集計した上、その集計の結果を集計後、速やかに公表する。

（調査票等の保存期間）

第十二条 経済産業大臣は、調査票及びフレキシブルディスク並びに集計表を三年間保存する。

2 経済産業大臣は、調査票及びフレキシブルディスク並びに集計表の内容を記録した電磁的記録（電子的方式、磁気的方式その他人の知覚によつては認識することができない方式で作られた記録をいう。）を永年保存する。

（抄）

附 則（平成二六年四月二日経済産業省令第二二号）
（施行期日）

第一条 この省令は、公布の日から施行する。

（経過措置）

第二条 調査の期日がこの省令の施行の日前に属する特定サービス産業実態調査については、なお従前の例による。

別表第一（第四条関係）

番号	業 種	業 種 の 範 囲
一	映像情報制作・配給業	統計法第二条第九項に規定する統計基準である日本標準産業分類（以下「日本標準産業分類」という。）に掲げる小分類四一一―映像情報制作・配給業
二	音声情報制作業	日本標準産業分類に掲げる小分類四一二―音声情報制作業
三	新聞業	日本標準産業分類に掲げる小分類四一三―新聞業
四	出版業	日本標準産業分類に掲げる小分類四一四―出版業
五	映像・音声・文字情報制作に附帯するサービス業	日本標準産業分類に掲げる小分類四一六―映像・音声・文字情報制作に附帯するサービス業
六	クレジットカード業、割賦金融業	日本標準産業分類に掲げる小分類六四三―クレジットカード業、割賦金融業

別表第二（第四条関係）

番号	業 種	業 種 の 範 囲
一	ソフトウェア業	日本標準産業分類に掲げる小分類三九一―ソフトウェア業
二	情報処理・提供サービス業	日本標準産業分類に掲げる小分類三九二―情報処理・提供サービス業
三	インターネット附随サービス業	日本標準産業分類に掲げる小分類四〇一―インターネット附随サービス業
四	各種物品賃貸業	日本標準産業分類に掲げる小分類七〇一―各種物品賃貸業
五	産業用機械器具賃貸業	日本標準産業分類に掲げる小分類七〇二―産業用機械器具賃貸業
六	事務用機械器具賃貸業	日本標準産業分類に掲げる小分類七〇三―事務用機械器具賃貸業
七	自動車賃貸業	日本標準産業分類に掲げる小分類七〇四―自動車賃貸業
八	スポーツ・娯楽用品賃貸業	日本標準産業分類に掲げる小分類七〇五―スポーツ・娯楽用品賃貸業

番号	業 種	業 種 の 範 囲
九	その他の物品賃貸業	日本標準産業分類に掲げる小分類七〇九―その他の物品賃貸業
十	デザイン業	日本標準産業分類に掲げる小分類七二六―デザイン業
十一	広告業	日本標準産業分類に掲げる小分類七三一―広告業
十二	機械設計業	日本標準産業分類に掲げる小分類七四三―機械設計業
十三	計量証明業	日本標準産業分類に掲げる小分類七四五―計量証明業
十四	冠婚葬祭業	日本標準産業分類に掲げる小分類七九六―冠婚葬祭業
十五	映画館	日本標準産業分類に掲げる小分類八〇一―映画館
十六	興行場(別掲を除く)、興行団	日本標準産業分類に掲げる小分類八〇二―興行場(別掲を除く)、興行団
十七	スポーツ施設提供業	日本標準産業分類に掲げる小分類八〇四―スポーツ施設提供業
十八	公園、遊園地	日本標準産業分類に掲げる小分類八〇五―公園、遊園地
十九	学習塾	日本標準産業分類に掲げる小分類八二三―学習塾
二十	教養・技能教授業	日本標準産業分類に掲げる小分類八二四―教養・技能教授業
二十一	機械修理業(電気機械器具を除く)	日本標準産業分類に掲げる小分類九〇一―機械修理業(電気機械器具を除く)
二十二	電気機械器具修理業	日本標準産業分類に掲げる小分類九〇二―電気機械器具修理業

計量証明業調査票

平成26年7月1日



基幹統計
特定サービス
産業実態統計

※整理番号 ※都道府県番 ※市区町村番号 ※事業所番号

[15]

★印は記入しない項目は合計が100%となるように整数(小数点以下は四捨五入)で記入してください。あらかじめ事業所名・所在地等が印刷されている場合は印刷内容を確認して変更があれば必ず訂正してください。

この調査は、統計法(平成十九年法律第五十二号)に基づく統計調査で、調査対象となる全ての事業所は報告の義務があります。この調査票は統計作成の目的以外には使用されません。また調査の事務に従事する者が調査の内容を他に漏らすことは法律により固く禁じられております。

計量証明

1 事業所名及び所在地
フリガナ
I 事業所名
II 事業所の所在地
III 本社の所在地

2 経営組織及び資本金額
I 経営組織
II 資本金額(又は出資金額)

3 本社・支社別
I 事業所の本社・支社別
II Iの「事業所の年間売上高(消費税額を含む。)」に占める業務別年間売上高

4 年間売上高
I 事業所の年間売上高(消費税額を含む。)
II 「計量証明業務」の年間売上高について、その内訳を下記IIIの業務種類区分に従って記入してください。

注: 調査事項4~7については、貴事業所のみ数値等を記入してください。他の事業所分は含みません。

上記「その他業務」に売上高の記入がある場合には、その内訳を記入してください。

Table showing business type breakdown of annual sales. Includes categories like '計量証明業務' (Measurement Certification Business) and 'その他業務' (Other Business), with further sub-classification of measurement certification business into '環境計量証明業務' (Environmental Measurement Certification Business) and '建物内測定' (Indoor Measurement).

5 年間売上高の契約先産業別割合
「計量証明業務」の年間売上高の契約先産業別割合

6 年間営業費用及び年間営業用固定資産取得額
I 事業所の年間営業費用(消費税額を含む。)
II 事業所の過去1年間における営業用固定資産取得額(消費税額を含む。)

7 従業者数
I 事業所の従業者数
II 「計量証明業務」の部門別事業従事者数(別経営の事業所に派遣している人を除き、別経営の事業所から派遣されている人を含む。)

備考(記入内容について特記すべき事項があれば記入してください。)

記入者(記入内容の照会に回答できる人)の部署名と氏名
フリガナ
氏一名
報告者(代表者)の氏名

経済産業省

特定サービス産業実態調査の調査業種及び調査年次一覧（昭和48年～平成17年）

調査業種	調査年次 (和暦) (西暦)	昭和												平成																						
		48	49	50	51	52	53	54	55	56	57	58	59	60	61	62	63	元	02	03	04	05	06	07	08	09	10	11	12	13	14	15	16	17		
		年	年	年	年	年	年	年	年	年	年	年	年	年	年	年	年	年	年	年	年	年	年	年	年	年	年	年	年	年	年	年	年	年	年	
1 物品賃貸業	ビ	○	○	○	○	○	○	○	○	○	○	○	○	○	○	○	○	○	○	○	○	○	○	○	○	○	○	○	○	○	○	○	○	○	○	
2 情報サービス業	ビ	○	○	○	○	○	○	○	○	○	○	○	○	○	○	○	○	○	○	○	○	○	○	○	○	○	○	○	○	○	○	○	○	○	○	
3 広告業	ビ	○	○	○	○	○	○	○	○	○	○	○	○	○	○	○	○	○	○	○	○	○	○	○	○	○	○	○	○	○	○	○	○	○	○	
4 エンジニアリング業	ビ									☆		△		△	△				○	○	○	○	○	○	○	○	○	○	○	○	○	○	○	○		
5 デザイン業	ビ	○	○				△			△		△					△		△			△			△		△		△		△		△		△	
6 機械設計業	ビ										☆						△			△			△			△	△		△		△		△		△	
7 環境計量証明業	ビ					△	△			△		△																△		△		△		△		△
8 ディスプレイ業	ビ									☆				△				△		△			△			△		△		△		△		△		△
9 研究開発支援検査分析業	ビ																					☆					△		△		△		△		△	
10 テレマーケティング業	ビ																										☆	△		△		△		△		△
11 コンサルタント業	ビ	○	○				△				△																									
12 トレーディングスタンプ業	ビ							☆																												
13 複写業	ビ																					☆														
14 映画館	娛			△	△			△											△		△			△			△		△		△		△		△	
15 ゴルフ場	娛			△	△			△					△		△				△	△	△			△			△		△		△		△		△	
16 テニス場(テニス練習場を含む。)	娛							☆									△			△			△			△		△		△		△		△		△
17 ボウリング場	娛							☆							△					△			△			△		△		△		△		△		△
18 遊園地・テーマパーク	娛													☆							△			△			△		△		△		△		△	
19 ゴルフ練習場	娛																☆				△			△			△		△		△		△		△	
20 劇場(貸しホールを含む。)	娛																					☆						△		△		△		△		△
21 映画制作・配給業、ビデオ発売業	娛																									☆		△		△		△		△		△
22 貸自転車業	娛													☆																						
23 リゾートクラブ	娛																					☆														
24 クレジットカード業	教							☆				△					△	△	○	○	○	○	○	○	○	○	○	○	○	○	○	○	○	○	○	△
25 葬儀業	教															☆																			△	△
26 フィットネスクラブ	教																	☆			△			△			△		△		△		△		△	
27 カルチャーセンター	教																					☆												△	△	
28 結婚式場業	教																									☆								△	△	
29 外国語会話教室	教																									☆								△	△	
30 エステティック業	教																																	☆		
31 新聞業、出版業	教																																			☆
調査業種数		5	5	5	5	4	4	7	7	5	5	5	5	6	7	5	5	5	8	9	10	10	9	9	9	10	9	9	10	10	9	10	10	9	9	
調査スキーム		毎年調査3業種 + 周期(2年連続) 調査業種						毎年調査3業種 + 3年周期調査業種(ローテーション業種) + 新規調査業種						毎年調査5業種 + 3年周期調査3~4業種 + 新規調査1~2業種						毎年調査2業種 + 原則カテゴリー別に 3年周期調査																

注: 1.昭和48年～昭和53年調査までの○印は毎年調査業種、△印は2年連続調査業種を表す。また、昭和54年調査以降の○印は毎年調査業種、△印は周期調査業種、☆印は新規調査業種を表す。
 2.昭和48年～昭和53年調査までの娯楽関連産業のうち、「テニス場(テニス練習場を含む。)」は平成11年調査まではテニス場のみの調査である。
 3.平成12年～平成17年調査までの調査スキームは、3区分のカテゴリー(ビ:ビジネス支援産業、娛:娯楽関連産業、教:教養・生活関連産業)により実施した。なお、ビジネス支援産業のうち、「物品賃貸業」、「情報サービス業」は平成13年調査から対象範囲を従来の市部から全国へ拡大した。
 4.平成17年調査までは、「映画制作・配給業、ビデオ発売業」、「エンジニアリング業」、「クレジットカード業」、「外国語会話教室」、「新聞業、出版業」は企業(本社)を対象とし、それ以外は事業所を対象としている。

特定サービス産業実態調査の調査業種及び調査年次一覧（平成18年～26年）

調査年次 (和暦)		平成									
		18年	19	20	21	22	23	24	25	26	
調査業種 (西暦)		06	07	08	09	10	11	12	13	14	
		1	ソフトウェア業	☆	○	○	○	○	平成24年2月1日に実施された「平成24年経済センサス―活動調査」の中で、必要事項を把握することとして中止		○
2	情報処理・提供サービス業	☆	○	○	○	○		○		○	
3	インターネット附随サービス業			☆	○	○		○		○	
4	映像情報制作・配給業		☆	○	○	○		○		○	
5	音声情報制作業			☆	○	○		○		○	
6	新聞業			☆	○	○		○		○	
7	出版業			☆	○	○		○		○	
8	映像・音声・文字情報制作に附帯するサービス業			☆	○	○		○		○	
9	クレジットカード業、割賦金融業		☆	○	○	○		○		○	
10	各種物品賃貸業	☆	○	○	○	○		○		○	
11	産業用機械器具賃貸業	☆	○	○	○	○		○		○	
12	事務用機械器具賃貸業	☆	○	○	○	○		○		○	
13	自動車賃貸業			☆	○	○		○		○	
14	スポーツ・娯楽用品賃貸業			☆	○	○		○		○	
15	その他の物品賃貸業			☆	○	○		○		○	
(平成19年まで)		(20年以降)									
16	広告代理業	16 広告業	☆	○	○	○	○	○	○	○	
17	その他の広告業		☆	○							
18	デザイン・機械設計業	17 デザイン業	☆	○	○	○	○	○	○	○	
		18 機械設計業		○	○	○					
19	計量証明業		☆	○	○	○		○	○		
20	機械修理業(電気機械器具を除く)			☆	○	○		○	○		
21	電気機械器具修理業			☆	○	○		○	○		
22	冠婚葬祭業				☆	○		○	○		
23	映画館				☆	○		○	○		
24	興行場、興行団				☆	○		○	○		
25	スポーツ施設提供業				☆	○		○	○		
26	公園、遊園地・テーマパーク				☆	○		○	○		
27	学習塾				☆	○		○	○		
28	教養・技能教授業				☆	○		○	○		
調査業種数		7	11	21	28	28		28	28		
調査スキーム		毎年調査				毎年調査(標本調査)					

注: 5.平成18年調査からは、①調査対象名簿を業界団体等から事業所・企業統計調査名簿(総務省)へ変更(アクティビティベースから産業格付ベースへ変更)、②調査対象業種の毎年調査化、③調査対象業種の産業分類レベルを日本標準産業分類小分類に統一するなどの改正を実施した。

6.平成18年調査からは、「映像情報制作・配給業」、「音声情報制作業」、「映像・音声・文字情報制作に附帯するサービス業」、「新聞業」、「出版業」、「クレジットカード業、割賦金融業」は企業(本社)を対象とし、それ以外は事業所を対象としている。

7.平成19年11月に日本標準産業分類の改正が行われたため、平成20年調査からは改正産業分類により調査を実施した。

8.平成21年調査からは、調査客体への負担軽減、調査資源の効率化の観点から、母集団数が小規模な業種を除き、標本調査を導入した。



政府統計