

平成26年

特定サービス産業実態調査報告書

機械修理業、電気機械器具修理業編

平成27年9月

経済産業省大臣官房調査統計グループ

序

経済産業省では、サービス産業の実態を明らかにすることを目的に、統計法に基づく基幹統計調査として、毎年「特定サービス産業実態調査」を実施し、その調査結果を報告書として公表しております。

特定サービス産業実態調査は、平成18年調査からサービス統計の整備・拡充を図っており、平成19年以降順次調査対象業種を拡大し、平成21年調査からは対事業所サービス業21業種、対個人サービス業7業種の計28業種について調査を実施しています。

本報告書は、平成26年7月1日現在で実施した特定サービス産業実態調査の結果を取りまとめたものです。

本報告書が行政上の基礎資料として利用されるのみならず、関連業界の経営上の参考資料等として広く国民の皆様にご活用いただければ幸いに存じます。

最後に、特定サービス産業実態調査の実施に当たり、多大なる御協力をいただきました全国の企業及び事業所の方々に対し深く感謝申し上げます。

平成27年9月

経済産業省大臣官房審議官

調査統計グループ長

吉村 忠幸

目 次

序	
利用上の注意	1
調査対象及び調査事項	9
概況	16

統 計 表

第 I 編 機械修理業

1 全規模の部

① 総合統計表

第 1 表	事業所数、従業者数、事業従事者数、年間売上高、年間営業費用、 1 事業所当たり及び1人当たりの年間売上高	4 2
第 2 表	業務（主業、従業）別の年間売上高	4 4
第 3 表	経営組織別の事業所数、従業者数及び年間売上高	4 6
第 4 表	事業所の系統別の事業所数、従業者数及び年間売上高	4 8
第 5 表	雇用形態別の男女別の従業者数、別経営の事業所から派遣されている人及び 機械修理業務の事業従事者数	5 0
第 6 表	機械修理業務の業務種類別の該当事業所数及び年間売上高	5 4
第 7 表	機械修理業務の発注元別の該当事業所数及び年間売上高、 契約先産業別の該当事業所数及び年間売上高	5 6

② 都道府県別統計表

第 1 表	事業所数、従業者数、事業従事者数、年間売上高、年間営業費用、 1 事業所当たり及び1人当たりの年間売上高	6 0
第 2 表	業務（主業、従業）別の年間売上高	6 2
第 3 表	経営組織別の事業所数、従業者数及び年間売上高	6 4
第 4 表	事業所の系統別の事業所数、従業者数及び年間売上高	6 6
第 5 表	雇用形態別の男女別の従業者数、別経営の事業所から派遣されている人及び 機械修理業務の事業従事者数	6 8
第 6 表	機械修理業務の業務種類別の該当事業所数及び年間売上高	7 2
第 7 表	機械修理業務の発注元別の該当事業所数及び年間売上高、 契約先産業別の該当事業所数及び年間売上高	7 4

2 事業従事者 5 人以上の部

① 総合統計表

第 1 表	事業所数、従業者数、事業従事者数、年間売上高、 1 事業所当たり及び1人当たりの年間売上高	7 8
第 2 表	業務（主業、従業）別の年間売上高	8 0
第 3 表	経営組織別の事業所数、従業者数及び年間売上高	8 2
第 4 表	事業所の系統別の事業所数、従業者数及び年間売上高	8 4
第 5 表	雇用形態別の男女別の従業者数、別経営の事業所から派遣されている人及び 機械修理業務の部門別事業従事者数	8 6

第 6 表	機械修理業務の業務種類別の該当事業所数及び年間売上高	9 0
第 7 - 1 表	機械修理業務の発注元別、業務種類別の該当事業所数及び年間売上高	9 2
第 7 - 2 表	機械修理業務の発注元別、契約種類別の該当事業所数及び年間売上高	9 8
第 8 表	機械修理業務の契約先産業別の該当事業所数及び年間売上高	1 0 2
第 9 表	年間営業費用及び年間営業用固定資産取得額	1 0 6

② 都道府県別統計表

第 1 表	事業所数、従業者数、事業従事者数、年間売上高、 1 事業所当たり及び 1 人当たりの年間売上高	1 1 0
第 2 表	業務（主業、従業）別の年間売上高	1 1 2
第 3 表	経営組織別の事業所数、従業者数及び年間売上高	1 1 4
第 4 表	事業所の系統別の事業所数、従業者数及び年間売上高	1 1 6
第 5 表	雇用形態別の男女別の従業者数、別経営の事業所から派遣されている人及び 機械修理業務の部門別事業従事者数	1 1 8
第 6 表	機械修理業務の業務種類別の該当事業所数及び年間売上高	1 2 2
第 7 - 1 表	機械修理業務の発注元別、業務種類別の該当事業所数及び年間売上高	1 2 4
第 7 - 2 表	機械修理業務の発注元別、契約種類別の該当事業所数及び年間売上高	1 3 0
第 8 表	機械修理業務の契約先産業別の該当事業所数及び年間売上高	1 3 4
第 9 表	年間営業費用及び年間営業用固定資産取得額	1 3 8

第 II 編 電気機械器具修理業

1 全規模の部

① 総合統計表

第 1 表	事業所数、従業者数、事業従事者数、年間売上高、年間営業費用、 1 事業所当たり及び 1 人当たりの年間売上高	1 4 2
第 2 表	業務（主業、従業）別の年間売上高	1 4 4
第 3 表	経営組織別の事業所数、従業者数及び年間売上高	1 4 6
第 4 表	事業所の系統別の事業所数、従業者数及び年間売上高	1 4 8
第 5 表	雇用形態別の男女別の従業者数、別経営の事業所から派遣されている人及び 電気機械器具修理業務の事業従事者数	1 5 0
第 6 表	電気機械器具修理業務の業務種類別の該当事業所数及び年間売上高	1 5 4
第 7 表	電気機械器具修理業務の発注元別の該当事業所数及び年間売上高、 契約先産業別の該当事業所数及び年間売上高	1 5 6

② 都道府県別統計表

第 1 表	事業所数、従業者数、事業従事者数、年間売上高、年間営業費用、 1 事業所当たり及び 1 人当たりの年間売上高	1 6 0
第 2 表	業務（主業、従業）別の年間売上高	1 6 2
第 3 表	経営組織別の事業所数、従業者数及び年間売上高	1 6 4
第 4 表	事業所の系統別の事業所数、従業者数及び年間売上高	1 6 6
第 5 表	雇用形態別の男女別の従業者数、別経営の事業所から派遣されている人及び 電気機械器具修理業務の事業従事者数	1 6 8
第 6 表	電気機械器具修理業務の業務種類別の該当事業所数及び年間売上高	1 7 2

第 7 表	電気機械器具修理業務の発注元別の該当事業所数及び年間売上高、 契約先産業別の該当事業所数及び年間売上高	174
-------	--	-----

2 事業従事者 5 人以上の部

① 総合統計表

第 1 表	事業所数、従業者数、事業従事者数、年間売上高、 1 事業所当たり及び 1 人当たりの年間売上高	178
第 2 表	業務（主業、従業）別の年間売上高	180
第 3 表	経営組織別の事業所数、従業者数及び年間売上高	182
第 4 表	事業所の系統別の事業所数、従業者数及び年間売上高	184
第 5 表	雇用形態別の男女別の従業者数、別経営の事業所から派遣されている人及び 電気機械器具修理業務の部門別事業従事者数	186
第 6 表	電気機械器具修理業務の業務種類別の該当事業所数及び年間売上高	190
第 7-1 表	電気機械器具修理業務の発注元別、業務種類別の該当事業所数及び年間売上高	192
第 7-2 表	電気機械器具修理業務の発注元別、契約種類別の該当事業所数及び年間売上高	198
第 8 表	電気機械器具修理業務の契約先産業別の該当事業所数及び年間売上高	202
第 9 表	年間営業費用及び年間営業用固定資産取得額	206

② 都道府県別統計表

第 1 表	事業所数、従業者数、事業従事者数、年間売上高、 1 事業所当たり及び 1 人当たりの年間売上高	210
第 2 表	業務（主業、従業）別の年間売上高	212
第 3 表	経営組織別の事業所数、従業者数及び年間売上高	214
第 4 表	事業所の系統別の事業所数、従業者数及び年間売上高	216
第 5 表	雇用形態別の男女別の従業者数、別経営の事業所から派遣されている人及び 電気機械器具修理業務の部門別事業従事者数	218
第 6 表	電気機械器具修理業務の業務種類別の該当事業所数及び年間売上高	222
第 7-1 表	電気機械器具修理業務の発注元別、業務種類別の該当事業所数及び年間売上高	224
第 7-2 表	電気機械器具修理業務の発注元別、契約種類別の該当事業所数及び年間売上高	230
第 8 表	電気機械器具修理業務の契約先産業別の該当事業所数及び年間売上高	234
第 9 表	年間営業費用及び年間営業用固定資産取得額	238

参考

特定サービス産業実態調査規則	242
平成 26 年 機械修理業、電気機械器具修理業調査票	246
平成 26 年 機械修理業、電気機械器具修理業調査票（簡易票）	247
特定サービス産業実態調査の調査業種及び調査年次一覧	248

利用上の注意

I. 調査の概要

1. 調査の目的

特定サービス産業実態調査は、サービス産業の実態を明らかにし、サービス産業に関する施策の基礎資料を得ることを目的とする。

2. 調査の根拠

特定サービス産業実態調査は、統計法(平成19年法律第53号)に基づく基幹統計調査として、特定サービス産業実態調査規則(昭和49年通商産業省令第67号)によって実施される。

なお、特定サービス産業実態調査規則及び調査票様式を参考として掲載している。

3. 調査の期日

平成26年特定サービス産業実態調査は、平成26年7月1日現在で実施した。

なお、年間売上高等調査事項の調査対象期間は、原則、平成25年1月1日から12月31日までの1年間である。

4. 調査の範囲

特定サービス産業実態調査の範囲は、日本標準産業分類(平成25年総務省告示第405号)に掲げる「大分類Gー情報通信業」、「大分類Jー金融業、保険業」、「大分類Kー不動産業、物品賃貸業」、「大分類Lー学術研究、専門・技術サービス業」、「大分類Nー生活関連サービス業、娯楽業」、「大分類Oー教育、学習支援業」及び「大分類Rーサービス業(他に分類されないもの)」に属する小分類のうち、主として経済産業省所管の小分類である。平成26年は、次に掲げる28業種の小分類について当該業務(事業)を主業として営む事業所(一部業種は企業)を対象に調査を行った。

平成26年 特定サービス産業実態調査の調査業種及び調査対象の範囲

(1) 対事業所サービス業(21業種)

調査業種	調査対象の範囲
ソフトウェア業	日本標準産業分類に掲げる小分類 391ーソフトウェア業に属する業務を主業として営む事業所
情報処理・提供サービス業	日本標準産業分類に掲げる小分類 392ー情報処理・提供サービス業に属する業務を主業として営む事業所
インターネット附随サービス業	日本標準産業分類に掲げる小分類 401ーインターネット附随サービス業に属する業務を主業として営む事業所
映像情報制作・配給業	日本標準産業分類に掲げる小分類 411ー映像情報制作・配給業に属する業務を主業として営む企業
音声情報制作業	日本標準産業分類に掲げる小分類 412ー音声情報制作業に属する業務を主業として営む企業
新聞業	日本標準産業分類に掲げる小分類 413ー新聞業に属する業務を主業として営む企業
出版業	日本標準産業分類に掲げる小分類 414ー出版業に属する業務を主業として営む企業
映像・音声・文字情報制作に附帯するサービス業	日本標準産業分類に掲げる小分類 416ー映像・音声・文字情報制作に附帯するサービス業に属する業務を主業として営む企業

調査業種	調査対象の範囲
クレジットカード業、 割賦金融業	日本標準産業分類に掲げる小分類 643－クレジットカード業、割賦金融業に属する業務を主業として営む企業
各種物品賃貸業	日本標準産業分類に掲げる小分類 701－各種物品賃貸業に属する業務を主業として営む事業所
産業用機械器具賃貸業	日本標準産業分類に掲げる小分類 702－産業用機械器具賃貸業に属する業務を主業として営む事業所
事務用機械器具賃貸業	日本標準産業分類に掲げる小分類 703－事務用機械器具賃貸業に属する業務を主業として営む事業所
自動車賃貸業	日本標準産業分類に掲げる小分類 704－自動車賃貸業に属する業務を主業として営む事業所
スポーツ・娯楽用品賃貸業	日本標準産業分類に掲げる小分類 705－スポーツ・娯楽用品賃貸業に属する業務を主業として営む事業所
その他の物品賃貸業	日本標準産業分類に掲げる小分類 709－その他の物品賃貸業に属する業務を主業として営む事業所
デザイン業	日本標準産業分類に掲げる小分類 726－デザイン業に属する業務を主業として営む事業所
広告業	日本標準産業分類に掲げる小分類 731－広告業に属する業務を主業として営む事業所
機械設計業	日本標準産業分類に掲げる小分類 743－機械設計業に属する業務を主業として営む事業所
計量証明業	日本標準産業分類に掲げる小分類 745－計量証明業に属する業務を主業として営む事業所
機械修理業 (電気機械器具を除く)	日本標準産業分類に掲げる小分類 901－機械修理業(電気機械器具を除く)に属する業務を主業として営む事業所
電気機械器具修理業	日本標準産業分類に掲げる小分類 902－電気機械器具修理業に属する業務を主業として営む事業所

(2) 対個人サービス業(7業種)

調査業種	調査対象の範囲
冠婚葬祭業	日本標準産業分類に掲げる小分類 796－冠婚葬祭業に属する業務を主業として営む事業所
映画館	日本標準産業分類に掲げる小分類 801－映画館に属する業務を主業として営む事業所
興行場，興行団	日本標準産業分類に掲げる小分類 802－興行場(別掲を除く)，興行団に属する業務を主業として営む事業所
スポーツ施設提供業	日本標準産業分類に掲げる小分類 804－スポーツ施設提供業に属する業務を主業として営む事業所
公園，遊園地・テーマパーク	日本標準産業分類に掲げる小分類 805－公園，遊園地に属する業務を主業として営む事業所
学習塾	日本標準産業分類に掲げる小分類 823－学習塾に属する業務を主業として営む事業所
教養・技能教授業	日本標準産業分類に掲げる小分類 824－教養・技能教授業に属する業務を主業として営む事業所

5. 調査方法及び経路

(1) 都道府県経由の調査

経済産業省が調査を委託した、特定サービス産業実態調査実施事務局が、郵送により調査票の配布及び収集を行った。

(2) 調査経路

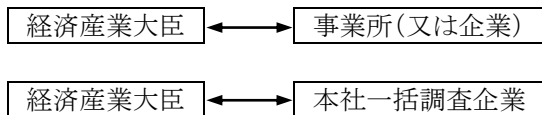

※ 本社一括調査は、調査対象事業所を有する企業本社へ対象となった傘下事業所の調査票を郵送。

6. 調査票の種類及び調査内容

平成 26 年調査は、19 種類の調査票(①「ソフトウェア業, 情報処理・提供サービス業及びインターネット附随サービス業調査票」、②「映像情報制作・配給業調査票」、③「音声情報制作業調査票」、④「新聞業調査票」、⑤「出版業調査票」、⑥「映像・音声・文字情報制作に付随するサービス業調査票」、⑦「クレジットカード業, 割賦金融業調査票」、⑧「物品賃貸業調査票(各種物品賃貸業、産業用機械器具賃貸業、事務用機械器具賃貸業、自動車賃貸業、スポーツ・娯楽用品賃貸業、その他の物品賃貸業)」、⑨「デザイン業, 機械設計業調査票」、⑩「広告業調査票」、⑪「計量証明業調査票」、⑫「冠婚葬祭業調査票」、⑬「映画館調査票」、⑭「興行場, 興行団調査票」、⑮「スポーツ施設提供業調査票」、⑯「公園, 遊園地・テーマパーク調査票」、⑰「学習塾調査票」、⑱「教養・技能教授業調査票」、⑲「機械修理業、電気機械器具修理業調査票)を用いて、経営組織、従業者数、年間売上高及び営業費用等の調査を行った。

また、標本調査業種(「7. 標本設計及び抽出方法」の(2)を参照)については、事業従事者数(又は常用雇用者数)が 4 人以下の事業所は調査項目を簡素化した簡易票で調査を行った。

7. 標本設計及び抽出方法

(1) 母集団名簿

平成 24 年経済センサス-活動調査を用い、かつ、特定サービス産業実態調査から得られる最新情報(廃業、対象外、主業変更等)を反映した。

(2) 標本設計を行う業種の選定

調査客体への負担軽減、調査資源の効率化の観点から、28 業種のすべてについて、標本設計を行ったが、母集団数が少ない業種については、全数調査とした。

【全数調査とした業種(7 業種)】

「音声情報制作業」、「クレジットカード業, 割賦金融業」、「事務用機械器具賃貸業」、「スポーツ・娯楽用品賃貸業」、「計量証明業」、「映画館」、「公園, 遊園地・テーマパーク」

(3) 抽出方法

①層化及び抽出の考え方

業種別・事業従事者規模別・都道府県別に層化抽出した。なお、企業単位の業種については、業種別・常用雇用者規模別・都道府県別に層化抽出した。

基準変数は、原則、売上高とした。ただし、売上高が把握できない場合は、事業従事者数(又は常用雇用者数)とした。

②配分方法

全国計の業種ごとに基準変数に対する標準誤差率が 2.0%以下になるよう標本数を計算した。この標本数を事業従事者規模別(又は常用雇用者規模別)にネイマン配分した後、都道府県別に比例配分した。

層ごとに抽出率が 50%を超える層にあつては、悉皆層と設定した。この場合にあつて、各業種の事業従事者 100 人以上の層は抽出率に依存することなく悉皆層と設定した(中小企業基本法の考え方を踏まえて設定)。その後、抽出層の標本数を再計算し、層ごとの最低標本数を「2」と設定し、標本数を追加した。

【層の区分】

事業従事者規模別(又は常用雇用者規模別)の層は以下の区分とした。

- 1; 4 人以下、2; 5 人～9 人、3; 10 人～29 人、4; 30 人～49 人、5; 50 人～99 人、
6; 100 人～299 人、7; 300 人～499 人、8; 500 人以上

※業種によっては、300 人以上を1つの層と設定。

(4) 都道府県別の標準誤差率の改善

都道府県ごとに基準変数に対する標準誤差率が 20%以内になるよう標本数を追加し、業種別・事業従事者規模別(又は常用雇用者規模別)・都道府県別に、事業所(又は企業)数により比例配分した。

(5) 回収率を勘案した標本数の設定

(4)までに算出した標本数に、過去の都道府県別の回収率の逆数を乗じ、抽出層の標本数を追加した。

(6) 標準誤差率は、次の式による。

$$\text{標準誤差}^2 = \sum_{i=1}^L \{ \text{標準偏差}^2 / \text{標本数} i \} \times \{ (\text{母集団数} i - \text{標本数} i) / (\text{母集団数} i - 1) \} \\ \times \{ \text{母集団数} i^2 / \text{母集団数}^2 \}$$

標準誤差率 = 標準誤差 / 平均

標準偏差 i : 第 i 層の売上高(※)の標準偏差 平均 : 売上高(※)の平均

標本数 i : 第 i 層の標本数 母集団数 i : 第 i 層の母集団数

L : 層の総数

※ 業種ごとに平成 25 年特定サービス産業実態調査の結果を利用。

8. 推計方法

・標本調査業種

標本調査業種の母集団推計は、調査結果を基に業種別・事業従事者規模別(又は常用雇用者規模別)・都道府県別の層ごとに以下により行った。

(1) 調査結果に基づく抽出率の設定

- ①母集団数は、抽出時の母集団に調査時の廃業、対象外等を反映した数による。
- ②有効回答数は、集計事業所(企業)数である。
- ③各層(事前の層)の抽出率の計算

$$\text{各層の抽出率} = \text{当該層の有効回答数} / \text{当該層の母集団数}$$

(2) 個票の拡大推計(事前の層)

個票の拡大推計は、各個票(有効回答)の標本抽出時の層による。

したがって、調査の結果、業種、事業従事者規模(又は常用雇用者規模)、都道府県のいずれかの区分が移動した場合でも、標本抽出時の業種、事業従事者規模(又は常用雇用者規模)、都道府県の区分(事前の層)で拡大推計を行った。

$$\text{各個票の拡大推計値} = 1 / \text{当該層の抽出率} \times \text{当該層の個票データ}$$

・全数調査業種

全数調査業種の未回収事業所(又は企業)の補完は、各調査事項の業種別・事業従事者規模別(又は常用雇用者規模別)・都道府県別の平均値(又は全国平均値)により行った。

9. 調査結果の概要

(1) 調査の回答状況

①業種別の回答状況(標本調査業種)

調査業種	標本数	回答数	回答率	有効回答数	有効回答率
			(%)		(%)
合計 (21業種)	45,514	37,550	82.5	37,471	82.3
ソフトウェア業	2,734	2,424	88.7	2,419	88.5
情報処理・提供サービス業	1,855	1,662	89.6	1,658	89.4
インターネット附随サービス業	810	528	65.2	527	65.1
映像情報制作・配給業	943	745	79.0	739	78.4
新聞業	425	380	89.4	379	89.2
出版業	635	498	78.4	498	78.4
映像・音声・文字情報制作に附随するサービス業	362	281	77.6	279	77.1
各種物品賃貸業	827	806	97.5	804	97.2
産業用機械器具賃貸業	4,434	3,395	76.6	3,375	76.1
自動車賃貸業	1,562	1,274	81.6	1,269	81.2
その他の物品賃貸業	2,774	2,090	75.3	2,085	75.2
デザイン業	2,463	1,987	80.7	1,986	80.6
広告業	1,673	1,428	85.4	1,428	85.4
機械設計業	954	858	89.9	855	89.6
機械修理業(電気機械器具を除く)	2,578	2,144	83.2	2,143	83.1
電気機械器具修理業	2,210	1,898	85.9	1,898	85.9
冠婚葬祭業	2,303	1,916	83.2	1,916	83.2
興行場, 興行団	866	671	77.5	670	77.4
スポーツ施設提供業	2,842	2,393	84.2	2,392	84.2
学習塾	6,465	5,400	83.5	5,400	83.5
教養・技能教授業	5,799	4,772	82.3	4,751	81.9

(注) 標本数、回答数、有効回答数は、廃業、転業及び休業事業所(企業)を含まない。

②業種別の回答状況(全数調査業種)

調査業種	調査対象数	調査票回収数	回収率	集計事業所数	有効回答率
			(%)		(%)
合計 (7業種)	2,854	2,351	82.4	2,318	81.2
音声情報制作業	353	221	62.6	221	62.6
クレジットカード業, 割賦金融業	217	211	97.2	211	97.2
事務用機械器具賃貸業	370	308	83.2	306	82.7
スポーツ・娯楽用品賃貸業	374	242	64.7	238	63.6
計量証明業	848	759	89.5	754	88.9
映画館	540	475	88.0	458	84.8
公園, 遊園地・テーマパーク	152	135	88.8	130	85.5

(注) 調査対象数、回答数、有効回答数は、廃業、転業及び休業事業所(企業)を含まない。

(2) 調査結果の評価

①評価方法

調査結果の評価は、売上高(事業所全体の年間売上高又は企業全体の年間売上高)の達成精度(標準誤差率)を基に行った。

なお、売上高の標準誤差率は、次の式により算出した。

$$\text{標準誤差}^2 = \left\{ \sum_{i=1}^L (\text{標準偏差}^2 / \text{標本数}i) \times \text{母集団数}i \times (\text{母集団数}i - \text{標本数}i) \right\} / \text{母集団数}^2$$

標準誤差率 = 標準誤差 / 平均 標準偏差i : 第i層の売上高の標準偏差 平均 : 売上高の平均

標本数i : 第i層の標本数 母集団数i : 第i層の母集団数 L : 層の総数

②達成精度(標準誤差率)

調査業種	売上高		
	平均(万円)	標準偏差	標準誤差率
ソフトウェア業	62,383	141,281	0.019
情報処理・提供サービス業	43,441	60,869	0.024
インターネット附随サービス業	57,898	108,453	0.068
映像情報制作・配給業	38,998	44,218	0.027
新聞業	275,247	272,111	0.002
出版業	56,418	69,144	0.035
映像・音声・文字情報制作に附随するサービス業	11,256	6,942	0.027
各種物品賃貸業	377,136	394,803	0.049
産業用機械器具賃貸業	36,443	51,117	0.023
自動車賃貸業	31,271	43,480	0.022
その他の物品賃貸業	16,582	35,604	0.040
デザイン業	3,983	3,387	0.013
広告業	88,973	124,324	0.016
機械設計業	7,895	5,692	0.016
機械修理業(電気機械器具を除く)	17,338	16,952	0.016
電気機械器具修理業	16,911	18,251	0.015
冠婚葬祭業	23,172	21,623	0.018
興行場, 興行団	39,091	58,244	0.035
スポーツ施設提供業	15,005	14,426	0.016
学習塾	1,910	2,381	0.015
教養・技能教授業	1,173	2,021	0.023

10. 概況及び統計表について

(1) 統計表の種類について

統計表について、平成 21 年調査より標本抽出を導入したことに伴い、事業従事者(又は常用雇用者)4 人以下の事業所を簡易票で調査を行う業種は、事業従事者数(又は常用雇用者数)により集計事項が異なることから、以下の構成とした。

・全規模の部

通常票、簡易票で調査している項目について集計した。

・事業従事者(又は常用雇用者)5人以上の部

通常票で調査している項目について集計した。

(2) 公表数値について

- ・標本調査で実施した業種の場合、拡大推計して集計後に四捨五入をしているため、総計と内訳の合計とが一致しない場合がある。
- ・全数調査で実施した業種の場合であっても、回収出来ない事業所(又は企業)の数値(欠測値)については、欠測値の補完を行い集計後に四捨五入をしているため、総計と内訳の合計とが一致しない場合がある。
- ・単位当たり換算の値は、各数値に単位以下の数値を有しているため、公表値から求めても一致しない場合がある。

(3) 記号及び注記について

- ・「-」は該当数値なし、「0」は単位未満、「▲」は数値がマイナスであることを表している。
なお、「…」は、回収標本数が少ないために表章できない項目を表している。
- ・「x」は、1 又は 2 である事業所(又は企業)に関する数値で、これをそのまま掲げると個々の報告者の秘密が漏れるおそれがあるため、数値を秘匿した箇所である。また、3 以上の事業所(又は企業)に関する数値であっても、1 又は 2 の事業所(又は企業)の数値が合計との差引きで判明する箇所は、「x」で表した。
- ・「該当事業所(又は企業)数」は、当該項目に記載のあった事業所(又は企業)数をいい、調査事業所(又は企業)の内数を示す。
- ・「事業従事者数(又は常用雇用者数)」は、事業所(又は企業)の従業者数計から別経営の事業所(又は企業)に派遣されている人を除き、別経営の事業所(又は企業)から派遣されている人を加えたものである。

11. 過去の調査結果との比較について

- (1) 平成 21 年調査より標本調査の導入及び未回収事業所の推計を行っていることから、平成 20 年以前の特定サービス産業実態調査結果との単純比較はできない。
- (2) また、平成 26 年調査では、標本調査の母集団を変更したため、前回比較をする場合に注意が必要である。
 - ① 標本調査:平成 21 年調査より標本調査として実施
 - ② 母集団名簿:
 - ・平成 21 年、22 年調査:平成 18 年事業所・企業統計調査
 - ・平成 25 年調査 :平成 21 年経済センサス-基礎調査
 - ・平成 26 年調査 :平成 24 年経済センサス-活動調査
 - ③ 業種分類:日本標準産業分類の小分類
 - ④ 業種格付:主業格付(事業所・企業を最も売上高の大きい業種に格付して調査)
 - ⑤ 調査実施年:毎年調査(ただし、経済センサス-活動調査の実施年は中止)
 - ⑥ 調査時期:
 - ・平成 21 年、22 年調査:11 月
 - ・平成 25 年、26 年調査: 7 月

平成 21 年調査以降の特定サービス産業実態調査の枠組み

	標本調査(一部業種は全数調査)					
	21年	22年	23年	24年	25年	26年
調査名	平成21年 特定サービス産業 実態調査	平成22年 特定サービス産業 実態調査	平成24年 経済センサス- 活動調査 との重複を 避けるため 中止		平成25年 特定サービス産業 実態調査	平成26年 特定サービス産業 実態調査
実施年月	21年11月	22年11月			25年7月	26年7月
売上高等の 対象期間	20年11月1日～ 21年10月31日	21年11月1日～ 22年10月31日			24年1月～12月	25年1月～12月
母集団	平成18年 事業所・企業統計調査				平成21年 経済センサス- 基礎調査	平成24年 経済センサス- 活動調査

「平成 21 年経済センサス-基礎調査」と「事業所・企業統計調査」を比較する場合の留意事項

平成 21 年経済センサス-基礎調査は、我が国の事業所及び企業を対象に新しく創設した調査です。事業所・企業統計調査(平成 18 年まで実施)と調査の対象は同様ですが、調査手法が以下の点において異なることから、平成 18 年事業所・企業統計調査との差数が全て増加・減少を示すものではありません。

- ・商業・法人登記等の行政記録の活用
- ・会社(外国の会社を除く)、会社以外の法人及び個人経営の事業所の本社等において、当該本社等の事業主が当該支所等の分も一括して報告する「本社等一括調査」の導入 等

よって、統計表の時系列比較を行っておりません。その点を十分にご留意願います。

資料:平成 21 年経済センサス-基礎調査報告書(総務省)

II. その他の注意事項

- この統計表に掲載された**数値を他に転載する場合は、「平成 26 年特定サービス産業実態調査報告書(経済産業省)」**による旨を明記してください。
- この統計表に関する質問は、下記宛にお願いします。

経済産業省 大臣官房 調査統計グループ 構造統計室

住 所 〒100-8902 東京都千代田区霞が関 1 丁目 3 番 1 号

電 話 03(3501)0327 (ダイヤルイン)

e-mail qqcebd@meti.go.jp

本書に記載されている内容は、経済産業省のホームページにも掲載されています。
統計情報アクセス用URL <http://www.meti.go.jp/statistics/index.html>

調査対象及び調査事項

機械修理業及び電気機械器具修理業について

1. 調査対象

- (1) 「**機械修理業(電気機械器具を除く)**」の調査対象は、顧客の要請に応じて、①一般機械の修理、②建設機械及び鉱山機械の整備修理の業務を営む事業所である。
- (2) 「**電気機械器具修理業**」の調査対象は、顧客の要請に応じて、電気機械器具の修理業務を営む事業所である。
ただし、次のような業務を行う事業所は調査の対象としていない。
 - ①修理する商品と同種の商品を製造する事業所(製造業)
 - ②修理する商品と同種の商品を販売する事業所(卸売・小売業)
 - ③自動車整備業
 - ④衣服修理業
 - ⑤船舶修理業、鉄道車両改造修理業(鉄道業の自家用を除く。)、鉄道業の鉄道車両修理工場、航空機オーバーホール業
 - ⑥時計(電気時計を含む。)の修理を行う事業所

2. 調査事項

- (1) **事業所数**は、調査結果(平成 26 年 7 月 1 日現在)の母集団数である。
事業所のうち、「**単独事業所**」とは、他の場所に同一経営の本社・本店や支社・支店、営業所などを持たない事業所。「**本社**」とは、他の場所に同一経営の支社・支店、営業所などがあり、それらのすべてを統括している本社・本店の事業所。「**支社**」とは、他の場所にある同一経営の本社・本店の統括を受けている支社・支店、営業所などの事業所。
なお、「**該当事業所数**」とは、当該項目に記載のあった事業所数をいい、集計事業所数の内数である。調査事項によっては、複数の項目に記載している事業所が存在しているため、事業所数を「該当事業所数」で表記している。
- (2) **経営組織別**は、法律の規定により法人格を認められて事業を営むものうち、株式会社、有限会社、合同会社、合資会社及び合名会社は「**会社**」、前記以外のは「**会社以外の法人・団体**」(外国に本社・本店がある外国の会社を含む。)である。また、「**個人経営**」は個人で事業を営んでいるものである(個人による共同経営の場合を含む。)
- (3) **資本金額(又は出資金額)**は、平成 26 年 7 月 1 日現在で払込済みの資本金又は出資金の額。
- (4) **事業所の系統**の区分は、以下のとおり。
 - ①「**設備メーカーの系列企業**」は、機械設備、電機設備、計装設備等の製造・販売を行う企業の系列企業が該当する。
 - ②「**設備ユーザーの系列企業**」は、機械設備、電機設備、計装設備等を利用し、生産活動を行う企業の系列企業(輸送機関、電力系統等の大口需要者等)が該当する。
 - ③「**その他(独立系)企業**」は、設備メーカー、設備ユーザーとは関連のない企業が該当する。

(5) **従業者数**は、平成 26 年 7 月 1 日現在の数値。

①**従業者数**とは、事業所に所属している者で、当該業務(機械修理業務若しくは電気機械器具修理業務をいう。)以外の業務の従業者及び、他の会社(企業)など別経営の事業所へ出向・派遣している者又は下請けとして他の会社など別経営の事業所で働いている者(送出者)を含み、他の会社など別経営の事業所から出向・派遣されている者又は下請けとして他の会社など別経営の事業所からきて働いている者(受入者)を含まない。

雇用形態別項目区分は、以下のとおりである。

ア「**個人業主(個人経営の事業主)及び無給の家族従業者**」、「**有給役員**」、「**常用雇用者**」、「**臨時雇用者**」

a「**個人業主(個人経営の事業主)及び無給の家族従業者**」のうち、**個人業主(個人経営の事業主)**とは、個人経営の事業主(共同経営者を含む。)で、実際にこの事業所に従事している者。**無給の家族従業者**とは、個人業主の家族で、賃金、給与を受けずに事業所の業務に常時従事している者。

b「**有給役員**」とは、経営組織が「会社」、「会社以外の法人・団体」の役員(常勤、非常勤を問わない)で、報酬や給与を受けている者。

c **常用雇用者**とは、「一定の期間を定めずに雇用されている者、又は 1 か月を超える期間を定めて雇用されている者」又は「平成 26 年 5 月と 6 月にそれぞれ 18 日以上働き、平成 26 年 7 月 1 日現在も雇用されている者」で、「一般に正社員、正職員と呼ばれている者」、「パート・アルバイトなど」に区分される。

・「**一般に正社員、正職員と呼ばれている人**」とは、常用雇用者のうち、一般に正社員、正職員と呼ばれている者。

・「**パート・アルバイトなど**」とは、「一般に正社員、正職員などと呼ばれている人」以外で「嘱託」、「パート」、「アルバイト」又はそれに近い名称と呼ばれている者。契約社員もここに含まれる。

・「**就業時間換算雇用者数**」とは、「パート・アルバイトなど」に記入した従業者全員の総労働時間(1 週間分)を所定労働時間(1 週間分)で除して算出した人数。

d「**臨時雇用者**」とは、常用雇用者以外の雇用者で、1 か月以内の期間を定めて雇用されている者又は日々雇用されている者。

イ「**総計のうち、別経営の事業所に派遣している人**」とは、事業所の従業者(2. (5))のうち、他の会社など別経営の事業所に出向・派遣している者又は下請けとして他の会社など別経営の事業所で働いている者。

②「**総計のほかに別経営の事業所から派遣されている人**」とは、当該事業所に他の会社など別経営の事業所から出向・派遣されている者又は下請けとして他の会社など別経営の事業所からきて働いている者(受入者)。

(6) **事業従事者数**は、平成 26 年 7 月 1 日現在の数値。

事業従事者数とは、事業所の従業者(2. (5))から「別経営の事業所に派遣している人」を除き、「別経営の事業所から派遣されている人」を含めた人数の計。

①**主たる業務の部門別事業従事者数**は、主たる業務(本編では、機械修理業務若しくは電気機械器具修理業務のうち、年間売上高が多い業務をいう。)に従事する下記の部門別の事業従事者数をいう。

ア「**管理・営業部門**」とは、一般に、総務、企画、人事、経理、予算、営業などの業務及び、主たる業務の受注契約、委託者の意向の自社内の各部門への伝達などの業務に従事する者。

イ「**機械部門**」とは、技術部門のうち、機械設備関連の業務に従事する者。

ウ「**計装部門**」とは、技術部門のうち、計装設備関連の業務に従事する者。

エ「**情報処理部門**」とは、技術部門のうち、情報処理関連の業務に従事する者。

オ「**検査部門**」とは、技術部門のうち、修理後の製品確認等、検査関連の業務に従事する者。

カ「**その他部門**」とは、技術部門のうち、前記以外の業務に従事する者。

キ「**その他**」とは、前記以外の業務に従事する者。

②うち、別経営の事業所から派遣されている人は、上記部門別事業従事者数のうち、他の会社など別経営の事業所から出向・派遣されている者又は下請けとして働いている者。

(7) **年間売上高**は、平成25年1月1日から12月31日までの1年間又は調査日に最も近い決算日前の1年間に得た事業所全体の売上高及び業務別(「機械修理業務」、「電気機械器具修理業務」及び「その他業務」)の売上高で、利益や所得ではなく経費を差し引く前の売上高(事業収入額)に消費税額を含めた金額。したがって、当該年間売上高には、営業として行っていない財産運用や財産売却による収入は含まない。

なお、本社・支社(営業所)間及び支社(営業所)相互間の企業内取引によるサービス提供については、提供価格若しくは振替仕切額(提供価格若しくは振替仕切額がない場合は、そのサービス提供原価)を当該年間売上高とする。

(8) **業務種類別**の区分は、以下のとおり。

〈機械修理業務〉

①「**一般機械器具(建設・鉱山機械器具を除く)**」とは、建設・鉱山機械器具を除く一般機械器具の修理業務をいう。具体的には、ボイラ、原動機、農業用機械(農業用トラクタ、耕耘機など)、金属加工機械(切削加工機械、プレス・鍛造機械など)、繊維機械(紡績機械、染色整理仕上機械、縫製機械など)、特殊産業用機械(食品機械、木材加工機械、製紙機械、印刷・製本機械、鋳造機械、プラスチック加工機械、半導体製造装置、真空装置など)、一般産業用機械(ポンプ、空気圧縮機・送風機、エレベータ・エスカレータ、荷役運搬設備、工業窯炉、化学機械など)、事務用・サービス用・民生機械器具(事務用機器、冷凍機・温湿調整装置、娯楽機械、自動販売機など)、その他(消火装置、包装・荷造機械、産業用ロボットなど)等の修理業務をいう。

②「**輸送用機械器具(自動車・同附属品を除く)**」とは、航空機整備、産業用運搬車両(フォークリフトなど)修理等の自動車を除く輸送用機械器具の修理業務をいう。

③「**精密機械器具(時計を除く)**」とは、計量器・測定器・分析機器・試験機、測量機械器具、医療用機械器具、理化学機械器具、光学機械器具(写真機、映画用機械、望遠鏡など)等の時計を除く精密機械器具の修理業務をいう。

④「**建設・鉱山機械器具**」とは、ロードローラ、コンクリートミキサ、破砕機、選別機、建設用クレーン、建設用ショベルトラック等の建設・鉱山機械器具の修理業務をいう。

⑤「**その他**」とは、電気機械器具を除く上記以外の機械器具修理業務をいう。

〈電気機械器具修理業務〉

①「**電気機械器具**」とは、電気エネルギーの発生、貯蔵、送電、変電及び利用を行う機械器具(電子計算機と通信機械器具を除く。)の修理業務をいう。具体的には、発電用・送電用・配電用・産業用電気機械器具(発電機、電動機、変圧器類、電力開閉装置、配電盤、電力制御装置、配線器具、電気溶接機、内燃機関電装品など)、民生用電気機械器具(ちゅう房機器、空調・住宅関連機器、電気洗濯機、衣類乾燥機、電気掃除機など)、電球・電気照明器具、電子応用装置(X線装置、医療用電子応用装置、電子顕微鏡など)、電気計測器、工業計器、医療用計測器等の修理業務をいう。

- ②「**情報通信機械器具**」とは、通信機械器具及び関連機器、映像・音響機械器具、電子計算機及び附属装置の修理業務(ATM装置等)をいう。
- ③「**その他**」とは、上記以外の電気機械器具修理業務をいう。
- (9) **発注元別**の区分は、以下のとおり。
- ①「**親会社**」とは、自社の親会社(議決権の50%超を所有している会社)からの発注。
- ②「**親会社以外**」とは、自社の親会社以外の法人からの発注。
- ③「**個人**」とは、法人ではなく個人からの発注。
- (10) **業務種類別**の区分は、以下のとおり。
- ①「**日常保全**」とは、日常保守点検、1日～2日の計画修理等。
- ②「**定期修理**」とは、シャットダウンメンテナンス、設備を一定期間停止して行うメンテナンス。
- ③「**保守契約**」とは、年間一括保守等。
- ④「**スポット**」とは、突発故障や事故の対応等。
- ⑤「**その他**」とは、前記以外の修理業務。
- (11) **契約種類別**の区分は、以下のとおり。
- ①「**請負方式**」とは、積算を根拠に契約金額を決定するものをいう。(見積もり方式)
- ②「**人工方式(マンパワー)**」とは、施工人工×単価で契約金額を決定するものをいう。
- ③「**設備単価方式**」とは、人数・人工にかかわらず対象設備ごとに契約金額を決定するものをいう。
- ④「**その他**」とは、前記以外の方法で契約金額を決定するものをいう。
- (12) **年間営業費用**は、平成25年1月1日から12月31日までの1年間又は調査日に最も近い決算日前の1年間の事業所全体の「給与支給総額」、「外注費」、「減価償却費」、「賃借料(「土地・建物」、「機械・装置」)」及び「その他の営業費用」の計(消費税額を含む。)
- ①「**給与支給総額**」は、1年間に支給した給与額(基本給、賞与、諸手当等で定期的、臨時的に支払われたもの)及び退職金の総額(税込み)。
- なお、営業費用から支払われる「役員」の報酬及び賞与、「パート・アルバイト等」、「臨時雇用者」の給与、当該事業所で主として「給与を支払っている出向・派遣者(他の会社など別経営の事業所で働いている者)」の給与を含む。
- ②「**外注費**」は、業務の一部又は全部を委託若しくは下請けなどの形式で外注した場合の費用で、この外注費には本社・支社・営業所間の同一企業内取引も含む。
- ③「**減価償却費**」は、取得価額が10万円以上の建物、機械・設備・装置、無形固定資産(ソフトウェア等)などの償却費の額。
- ④**賃借料**は、「土地・建物」又は「機械・装置」を借りて業務を営んでいる場合の1年間の賃借料の額。
- ア「**土地・建物**」は、土地・建物を借りて業務を営んでいる場合の、この1年間の賃借料。管理費などの共益費、月極駐車料金も含む。
- イ「**機械・装置**」は、電算機やパソコンなどの「情報関連機器」、自動車などの「輸送用機器」、複写機などの「事務用機器」などの1年間の賃借料の額であり、「情報通信機器」と「その他」に分かれる。

- ・「情報通信機器」は、有線通信機器、無線通信機器、放送装置、自動交換装置、ファクシミリ、電子計算機、端末機器、補助装置、電子計算機附属機器、パソコンなどの賃借料の額。
- ・「その他」は、自動車などの「輸送用機器」、複写機などの「事務用機器」など、情報通信機器以外の機械・装置の賃借料の額。

⑤「**その他の営業費用**」は、上記①～④以外の営業費用で以下のものである。

荷造発送費、支払手数料、販売手数料、旅費、交通費、消耗工具器具備品費、交際費、修繕費、租税公課、寄付金、福利厚生費、諸会費、会議費、通信費、水道光熱費、広告宣伝費、派遣労務費、「土地・建物」及び「機械・装置」以外の賃借料など。

(13) **年間営業用固定資産取得額**は、事業所において平成 25 年 1 月 1 日から 12 月 31 日までの 1 年間又は調査日に最も近い決算日前の 1 年間に取得した有形固定資産（「機械・設備・装置」、「土地」、「建物・その他の有形固定資産」）及び無形固定資産の額（消費税額を含む。）。

①「**機械・設備・装置**」は、耐用年数 1 年以上で取得価額が 10 万円以上の情報通信機器、工具器具、機械、設備、装置、備品などの購入費用。

②「**土地**」は、土地の購入費用及び既存の土地整備に要した費用。

③「**建物・その他の有形固定資産**」は、建物の購入費用、改築・改装費用、給・排水及びガス設備、冷暖房設備などの建物付属設備の購入費用及びその他取得した有形固定資産などの購入費用。

④「**無形固定資産**」は、借地権、ソフトウェア、特許権、商標権、実用新案権、意匠権、電話加入権、営業権など物的な存在形態を持たない固定資産（法的権利又は経済的権利）の購入に要した費用。

概 況

平成26年特定サービス産業実態調査

【全体の概況】

1. 事業所数

- ① 対事業所サービス業(21業種)についてみると、「情報処理・提供サービス業」1万1071事業所(前年比47.3%増)、「各種物品賃貸業」1375事業所(同15.6%増)、「計量証明業」843事業所(同1.7%増)と3業種で増加となったが、「ソフトウェア業」2万2331事業所(同▲24.1%減)、「産業用機械器具賃貸業」8808事業所(同▲18.4%減)、「広告業」9286事業所(同▲16.3%減)など18業種で減少となった(第1表)。
- ② 対個人サービス業(7業種)についてみると、「教養・技能教授業」7万9509事業所(前年比▲6.7%減)、「学習塾」4万9319事業所(同▲2.5%減)、「興行場, 興行団」2342事業所(同▲12.6%減)など全ての業種で減少となった(第1表)。

第1表 事業所(企業)数、従業者数及び年間売上高

業種区分	事業所数 企業数※	前年比	従業者数	前年比	年間売上高 (年間取扱高)		主業年間売上高 (年間取扱高)		主業割合 (%)
		(%)		(百人)	(%)	(億円)	(%)	(億円)	
対事業所サービス業(21業種)									
ソフトウェア業	22,331	▲24.1	6,637	▲14.1	126,189	▲9.4	102,934	▲6.6	81.6
情報処理・提供サービス業	11,071	47.3	3,109	24.5	67,306	18.4	47,639	19.2	70.8
インターネット附属サービス業	3,012	▲32.4	510	▲5.8	16,169	▲14.5	14,651	▲12.9	90.6
映像情報制作・配給業※	3,088	▲5.9	448	▲12.6	12,043	▲12.5	10,469	▲11.4	86.9
音声情報制作業※	353	▲7.1	60	▲1.2	3,657	1.9	3,034	▲3.0	83.0
新聞業※	773	▲12.7	567	▲2.3	21,277	▲0.8	18,565	0.0	87.3
出版業※	3,522	▲7.7	583	▲5.5	19,870	▲5.5	18,378	▲6.3	92.5
映像・音声・文字情報制作に附帯するサービス業※	1,702	▲3.7	162	1.7	1,916	1.6	1,766	▲0.1	92.2
クレジットカード業, 割賦金融業※	217	▲4.0	510	0.8	617,930	8.3	459,104	8.4	74.3
各種物品賃貸業	1,375	15.6	227	28.9	38,703	1.7	31,555	▲0.9	81.5
産業用機械器具賃貸業	8,808	▲18.4	704	▲19.2	35,697	▲4.6	29,374	▲5.5	82.3
事務用機械器具賃貸業	450	▲5.1	45	▲29.9	9,780	▲10.8	7,311	▲12.9	74.8
自動車賃貸業	5,015	▲5.5	364	▲10.9	15,918	▲16.4	14,329	▲17.4	90.0
スポーツ・娯楽用品賃貸業	351	▲11.6	19	▲18.8	121	▲19.1	105	▲20.6	86.1
その他の物品賃貸業	8,495	▲11.9	760	▲11.8	10,113	▲5.4	8,005	▲5.2	79.2
デザイン業	8,161	▲16.0	329	▲11.7	3,240	▲7.1	3,031	▲8.8	93.6
広告業	9,286	▲16.3	1,234	▲8.0	82,620	▲9.3	80,555	▲9.8	97.5
機械設計業	6,440	▲14.1	515	▲10.6	5,113	▲3.5	4,863	▲1.3	95.1
計量証明業	843	1.7	203	0.7	2,215	1.7	1,851	8.5	83.6
機械修理業(電気機械器具を除く)	11,890	▲4.6	1,032	▲1.6	19,406	0.6	16,338	▲3.6	84.2
電気機械器具修理業	7,159	▲17.8	697	▲18.5	13,370	▲22.2	10,769	▲21.5	80.5
対個人サービス業(7業種)									
冠婚葬祭業	9,862	▲2.4	1,292	▲23.3	22,852	▲18.3	21,909	▲18.5	95.9
映画館	523	▲3.9	174	▲7.9	2,513	▲3.9	1,931	▲4.8	76.8
興行場, 興行団	2,342	▲12.6	286	▲37.4	9,155	▲2.0	8,273	▲2.1	90.4
スポーツ施設提供業	12,921	▲0.6	2,779	▲4.2	19,389	▲6.1	16,732	▲6.4	86.3
公園, 遊園地・テーマパーク	147	▲9.8	415	▲1.2	5,928	13.6	2,804	12.2	47.3
学習塾	49,319	▲2.5	3,288	▲2.5	9,422	▲3.1	9,356	▲3.3	99.3
教養・技能教授業	79,509	▲6.7	2,565	▲2.8	9,328	3.0	8,934	3.3	95.8

注1: ※印の付いている業種は企業を対象として調査を行っている。

注2: 「クレジットカード業, 割賦金融業」は年間取扱高(信用供与額, それに伴う手数料収入等の収入額及びその他の売上高)。

注3: 従業者数は調査時点(平成26年7月1日)現在, 年間売上高(年間取扱高)は平成25年実績。

2. 従業者数

- ① 対事業所サービス業(21業種)についてみると、「情報処理・提供サービス業」31万911人(前年比24.5%増)、「各種物品賃貸業」2万2666人(同28.9%増)など5業種で増加となった。他方、「ソフトウェア業」66万3745人(同▲14.1%減)、「産業用機械器具賃貸業」7万379人(同▲19.2%減)、「電気機械器具修理業」6万9682人(同▲18.5%減)など16業種で減少となった(第1表)。
- ② 対個人サービス業(7業種)についてみると、「冠婚葬祭業」12万9166人(前年比▲23.3%減)、「興行場、興行団」2万8581人(同▲37.4%減)、「スポーツ施設提供業」27万7876人(同▲4.2%減)など全ての業種で減少となった(第1表)。
- ③ 雇用形態別にみると、対事業所サービス業のうち「正社員・正職員」の比率が高い業種は、「ソフトウェア業」(89.3%)、「各種物品賃貸業」(87.4%)、「新聞業」(78.3%)の順であった(第1図)。
- 対個人サービス業のうち「パート・アルバイトなど」の比率が高い業種は、「映画館」(87.1%)、「学習塾」(69.0%)、「公園、遊園地・テーマパーク」(61.7%)の順であった(第1図)。

第1図 従業者の雇用形態別構成比

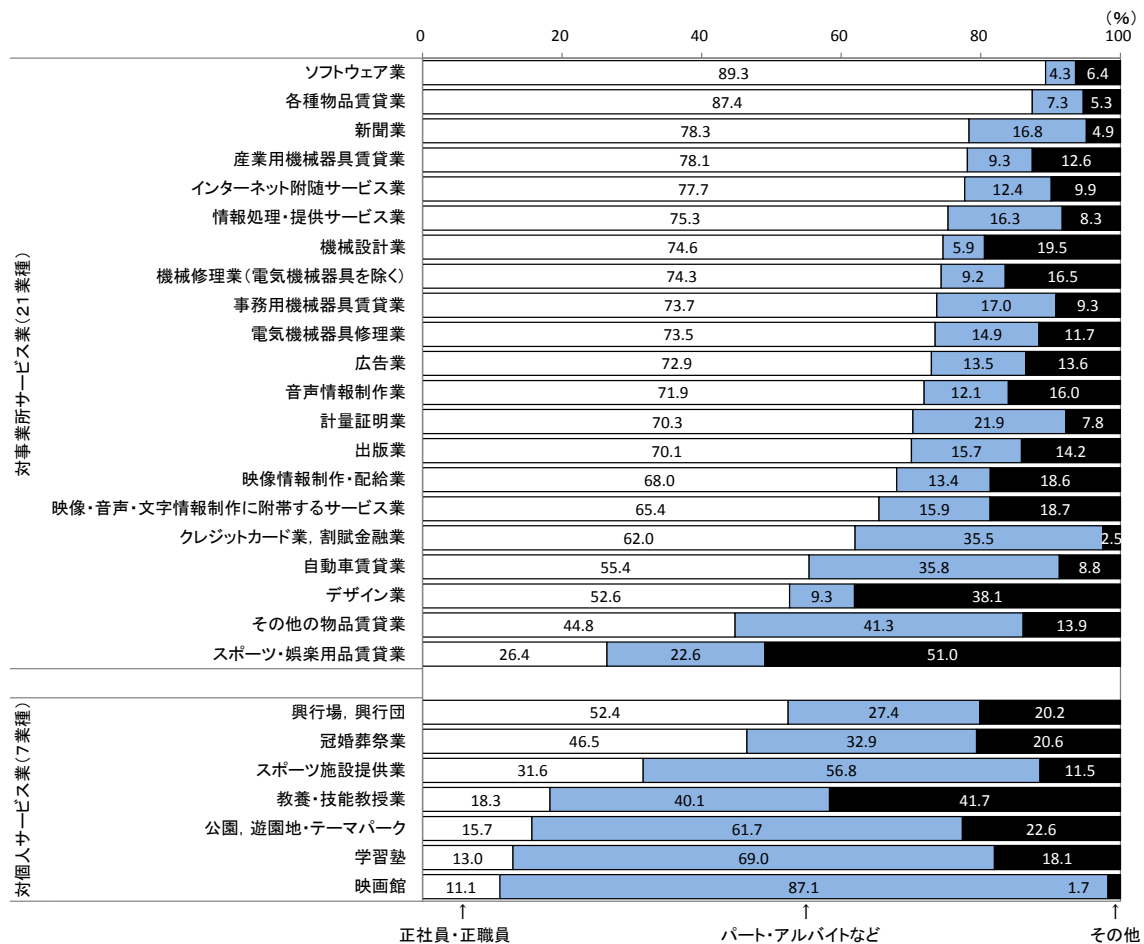

注1:「映像情報制作・配給業」、「音声情報制作業」、「新聞業」、「出版業」、「映像・音声・文字情報制作に附帯するサービス業」、「クレジットカード業、割賦金融業」は、企業を対象として調査を行っている。

注2:「その他の雇用形態」は、個人業主及び家族従業者、有給役員、臨時雇用者。

3. 年間売上高(平成 25 年実績)

① 対事業所サービス業(21業種)についてみると、「情報処理・提供サービス業」6兆7306億円(前年比18.4%増)、「各種物品賃貸業」3兆8703億円(同1.7%増)など7業種が増加となった。他方、「ソフトウェア業」12兆6189億円(同▲9.4%減)、「広告業」8兆2620億円(同▲9.3%減)、「電気機械器具修理業」1兆3370億円(同▲22.2%減)など14業種で減少となった。

なお、クレジットカード業、割賦金融業は、61兆7930億円(同8.3%増)となった(第1表、第2図)。

② 対個人サービス業(7業種)についてみると、「公園、遊園地・テーマパーク」5928億円(前年比13.6%増)、「教養・技能教授業」9328億円(同3.0%増)の2業種が増加となった。他方、「冠婚葬祭業」2兆2852億円(同▲18.3%減)、「スポーツ施設提供業」1兆9389億円(同▲6.1%減)など5業種で減少となった(第1表、第2図)。

第2図 年間売上高の前年比

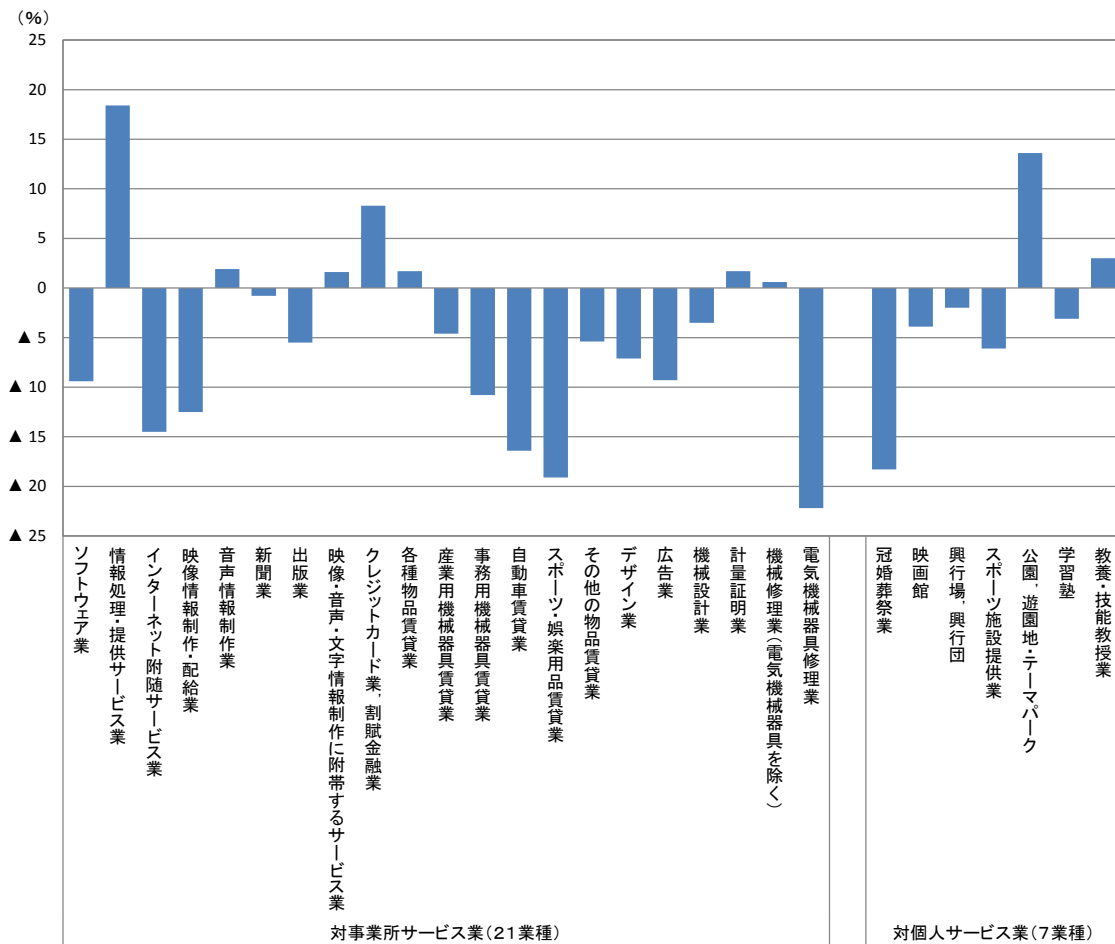

注1:「映像情報制作・配給業」、「音声情報制作業」、「新聞業」、「出版業」、「映像・音声・文字情報制作に附帯するサービス業」、「クレジットカード業、割賦金融業」は、企業を対象として調査を行っている。

注2:「クレジットカード業、割賦金融業」は年間取扱高(信用供与額、それに伴う手数料収入等の収入額及びその他の売上高)。

③ 事業所(企業)の年間売上高に占める主業の割合をみると、対事業所サービス業では「広告業」(97.5%)を最高に、以下、「機械設計業」(95.1%)、「デザイン業」(93.6%)の順であった(第3図)。

対個人サービス業では、「学習塾」(99.3%)を最高に、以下、「冠婚葬祭業」(95.9%)、「教養・技能教授業」(95.8%)の順であった(第3図)。

第3図 年間売上高における主業の構成比

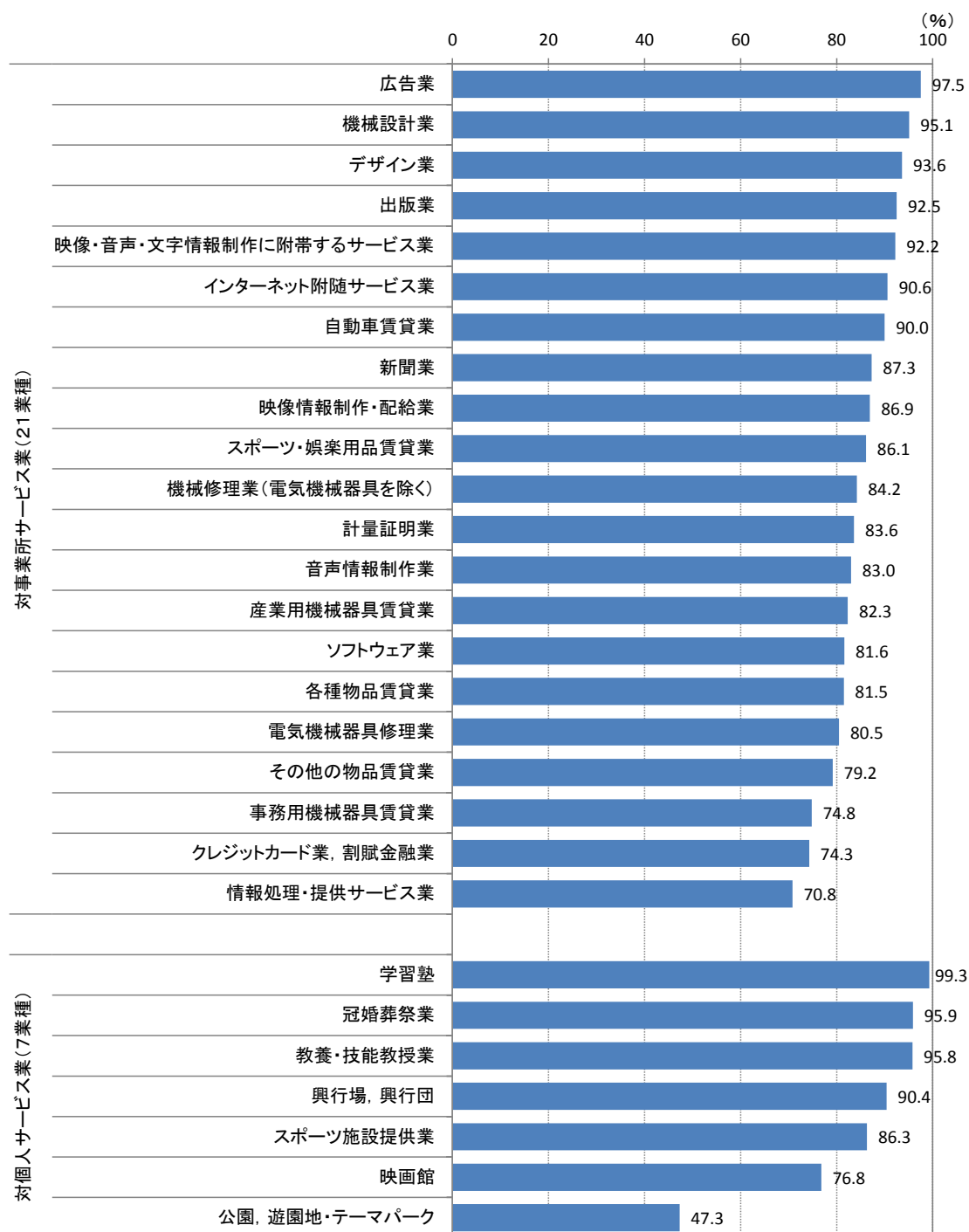

注1:「映像情報制作・配給業」、「音声情報制作業」、「新聞業」、「出版業」、「映像・音声・文字情報制作に附帯するサービス業」、「クレジットカード業, 割賦金融業」は、企業を対象として調査を行っている。

注2:「クレジットカード業, 割賦金融業」は年間取扱高(信用供与額、それに伴う手数料収入等の収入額及びその他の売上高)。

④ 1事業所(企業)当たりの年間売上高についてみると、対事業所サービス業では「各種物品賃貸業」が28億1558万円でもっとも多く、以下、「新聞業」27億5247万円、「事務用機械器具賃貸業」21億7303万円の順であった。対個人サービス業では「公園、遊園地・テーマパーク」が40億3297万円でもっとも多く、以下、「映画館」4億8056万円、「興行場、興行団」3億9091万円の順であった(第4図)。

第4図 1事業所(企業)当たり年間売上高

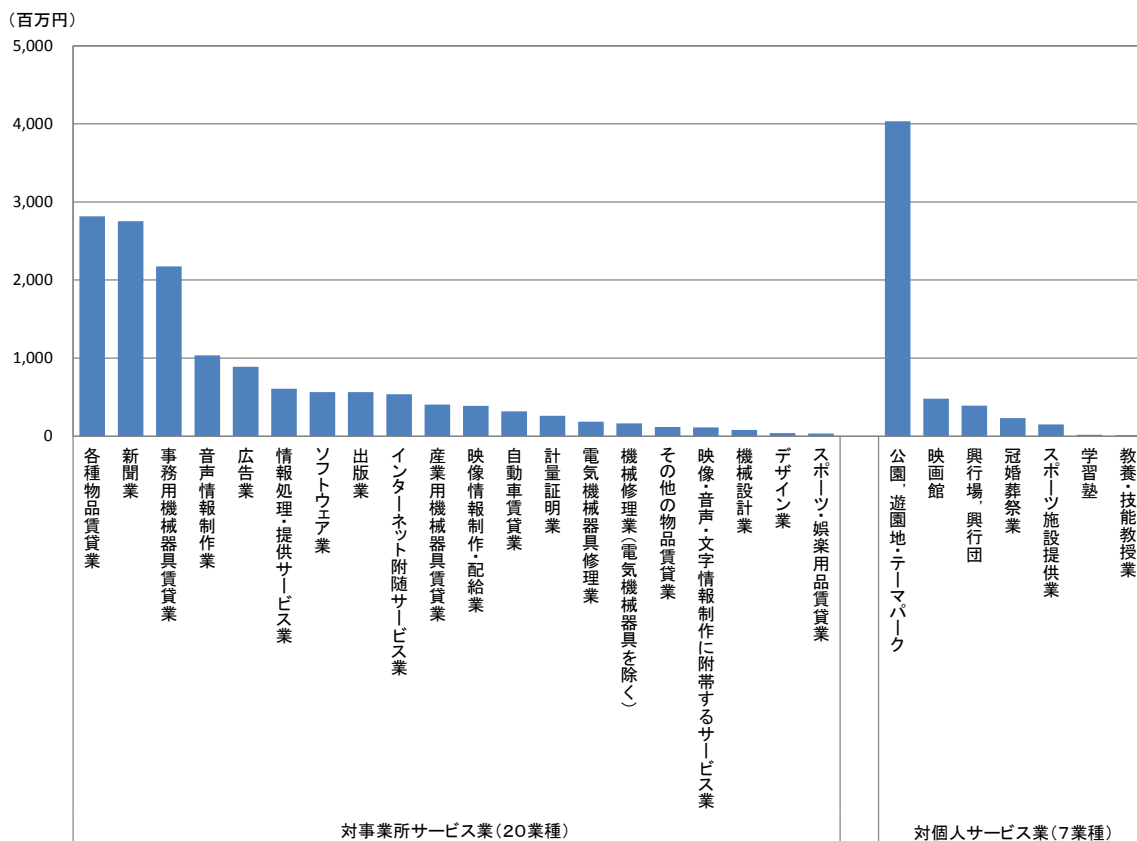

注1:「映像情報制作・配給業」、「音声情報制作業」、「新聞業」、「出版業」、「映像・音声・文字情報制作に附帯するサービス業」は、企業を対象として調査を行っている。

注2:「クレジットカード業、割賦金融業」は年間取扱高(信用供与額、それに伴う手数料収入等の収入額及びその他の売上高)であるため除外している。

⑤ 従業者1人当たりの年間売上高についてみると、対事業所サービス業では「事務用機械器具賃貸業」が2億1580万円でもっとも多く、以下、「各種物品賃貸業」1億7075万円、「広告業」6694万円の順であった。対個人サービス業では「興行場、興行団」が3203万円でもっとも多く、以下、「冠婚葬祭業」1769万円、「映画館」1442万円の順であった(第5図)。

第5図 従業者1人当たり年間売上高

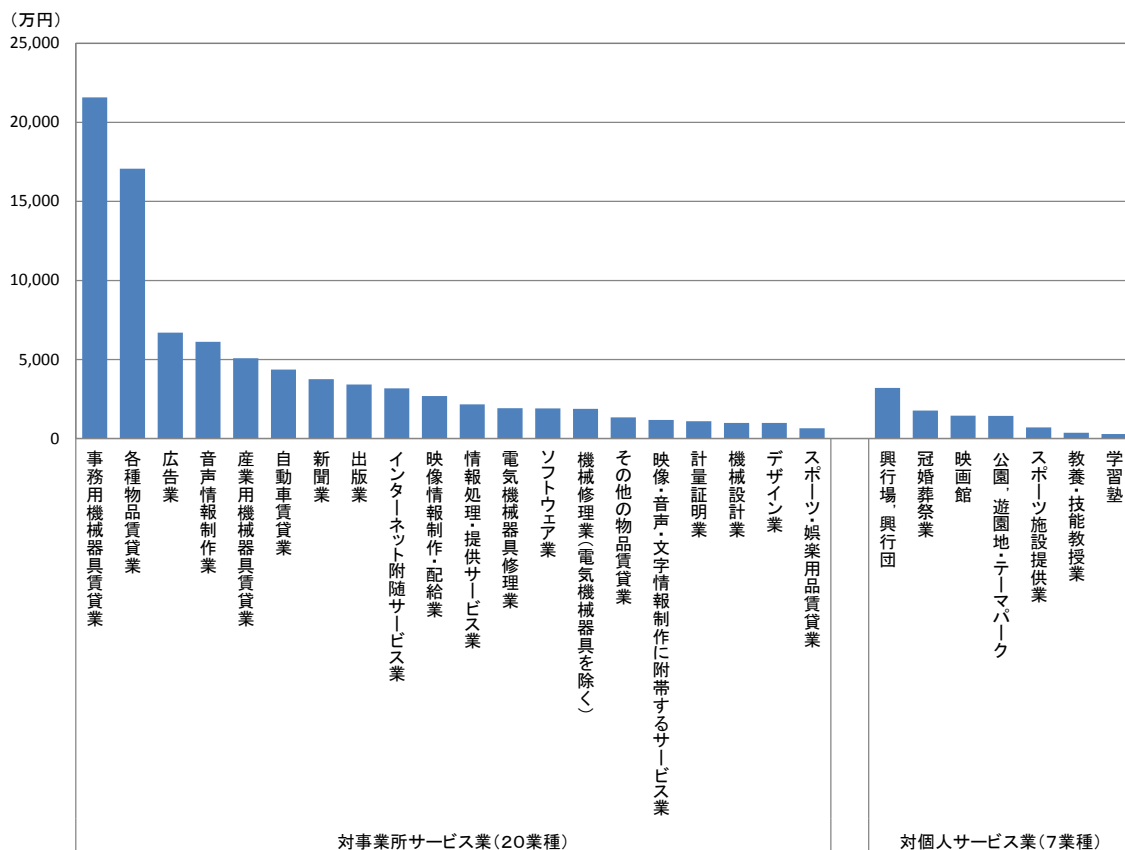

注1:「映像情報制作・配給業」、「音声情報制作業」、「新聞業」、「出版業」、「映像・音声・文字情報制作に附帯するサービス業」は、企業を対象として調査を行っている。

注2:「クレジットカード業、割賦金融業」は年間取扱高(信用供与額、それに伴う手数料収入等の収入額及びその他の売上高)であるため除外している。

4. 業種分野毎の年間売上高

第2表 事業所(企業)数、従業者数及び年間売上高

	事業所数 (企業数)	従業者数	年間売上高 (年間取扱高)	1事業所(企業) 当たり年間売 上高	従業者1人当 たり売上高
		(百人)	(億円)	(百万円)	(万円)
対事業所サービス業(20業種) (注1)	114,125	18,206	504,724	442	2,772
情報処理関連	36,414	10,257	209,664	576	2,044
コンテンツ関連※	9,438	1,820	58,763	623	3,229
物品賃貸業	24,494	2,119	110,333	450	5,206
デザイン・設計業	14,601	844	8,353	57	990
修理・メンテナンス	19,049	1,728	32,776	172	1,896
クレジットカード業、割賦金融業※	217	510	617,930	284,760	121,088
広告業	9,286	1,234	82,620	890	6,694
計量証明業	843	203	2,215	263	1,093
対個人サービス業(7業種)	154,623	10,798	78,587	51	728
娯楽関連	15,933	3,654	36,986	232	1,012
学習関連	128,828	5,853	18,750	15	320
冠婚葬祭業	9,862	1,292	22,852	232	1,769

前年比(%)

	事業所数 (企業数)	従業者数	年間売上高 (年間取扱高)	1事業所(企業) 当たり年間売 上高	従業者1人当 たり売上高
対事業所サービス業(20業種) (注1)	▲ 12.0	▲ 6.6	▲ 5.1	7.8	1.6
情報処理関連	▲ 12.0	▲ 4.7	▲ 2.5	10.9	2.3
コンテンツ関連※	▲ 6.8	▲ 5.7	▲ 4.8	2.2	1.0
物品賃貸業	▲ 11.9	▲ 11.9	▲ 5.1	7.7	7.7
デザイン・設計業	▲ 15.1	▲ 11.0	▲ 5.0	12.0	6.9
修理・メンテナンス	▲ 10.0	▲ 9.2	▲ 10.1	▲ 0.1	▲ 1.0
クレジットカード業、割賦金融業※	▲ 4.0	0.8	8.3	12.8	7.4
広告業	▲ 16.3	▲ 8.0	▲ 9.3	8.3	▲ 1.5
計量証明業	1.7	0.7	1.7	▲ 0.0	1.0
対個人サービス業(7業種)	▲ 4.7	▲ 7.4	▲ 7.1	▲ 2.4	0.3
娯楽関連	▲ 2.7	▲ 7.9	▲ 2.2	0.5	6.2
学習関連	▲ 5.2	▲ 2.6	▲ 0.2	5.2	2.5
冠婚葬祭業	▲ 2.4	▲ 23.3	▲ 18.3	▲ 16.2	6.5

注1:対事業所サービス業(20業種)は、「クレジットカード業、割賦金融業」を除く。

注2:※印の付いている業種分野は企業を対象として調査を行っている。

注3:「クレジットカード業、割賦金融業」は、年間取扱高(信用供与額、それに伴う手数料収入等の収入額及びその他の売上高)。

注4:従業者数は調査時点(平成26年7月1日)現在、年間売上高(年間取扱高)は平成25年実績。

第2表の分類は、特定サービス産業実態調査の業種分類(産業分類準拠)をもとに業態の関連性が高いものを便宜的に合計したものであり、以下のとおりである。

- ・情報処理関連:ソフトウェア業、情報処理・提供サービス業、インターネット附随サービス業
- ・コンテンツ関連:映像情報制作・配給業、音声情報制作業、新聞業、出版業、映像・音声・文字情報制作に付随するサービス業
- ・物品賃貸業:各種物品賃貸業、産業用機械器具賃貸業、事務用機械器具賃貸業、自動車賃貸業、スポーツ・娯楽用品賃貸業、その他の物品賃貸業
- ・デザイン・設計業:デザイン業、機械設計業
- ・修理・メンテナンス:機械修理業(電気機械器具を除く)、電気機械器具修理業
- ・娯楽関連:映画館、興行場、興行団、スポーツ施設提供業、公園、遊園地・テーマパーク
- ・学習関連:学習塾、教養・技能教授業

- ① 対事業所サービス業の売上高は 50 兆 4724 億円(前年比▲5.1%減)となった。業種分野別にみると、「広告業」は 8 兆 2620 億円(同▲9.3%減)、「物品賃貸業」は自動車賃貸業、産業用機械器具賃貸業などが減少し 11 兆 333 億円(同▲5.1%減)、「情報処理関連」はソフトウェア業、インターネット附随サービス業が減少し 20 兆 9664 億円(同▲2.5%減)など6分野で減少となった。一方、計量証明業は 2215 億円(同 1.7%増)で増加となった(第2表、第6図)。
- ② 対個人サービス業の売上高は 7 兆 8587 億円(前年比▲7.1%減)となった。業種分野別にみると、「冠婚葬祭業」は 2 兆 2852 億円(同▲18.3%減)、「娯楽関連」は公園、遊園地・テーマパークが増加したものの、スポーツ施設提供業を中心に減少し、3 兆 6986 億円(同▲2.2%減)、「学習関連」は教養・技能教授業が増加したものの、学習塾が減少したことから、1 兆 8750 億円(同▲0.2%減)といずれも減少となった(第2表、第6図)。
- ③ 1事業所(企業)当たりの売上高をみると、対事業所サービス業は、「修理・メンテナンス」及び「計量証明業」が減少したものの、「広告業」など5つの業種分野で増加となった。対個人サービス業は、「娯楽関連」及び「学習関連」が増加したものの、「冠婚葬祭業」が減少となった。従業者1人当たりの売上高をみると、対事業所サービス業は、「広告業」及び「修理・メンテナンス」が減少し、その他の5つの業種分野で増加となった。対個人サービス業は、3つの業種分野で増加となった(第2表、第7図、第8図)。

第6図 業種分野毎の年間売上高

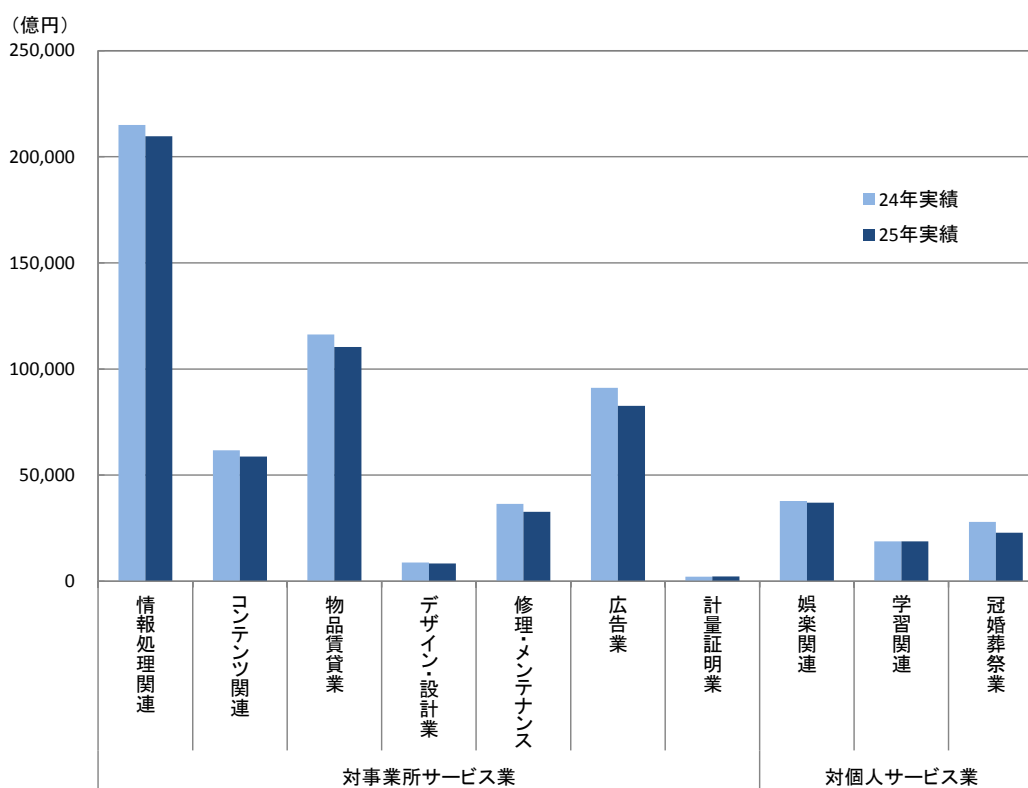

注1:「コンテンツ関連」は、企業を対象として調査を行っている。

注2:「クレジットカード業、割賦金融業」は年間取扱高(信用供与額、それに伴う手数料収入等の収入額及びその他の売上高)であるため除外している。

第7図 業種分野毎の1事業所(企業)当たりの年間売上高

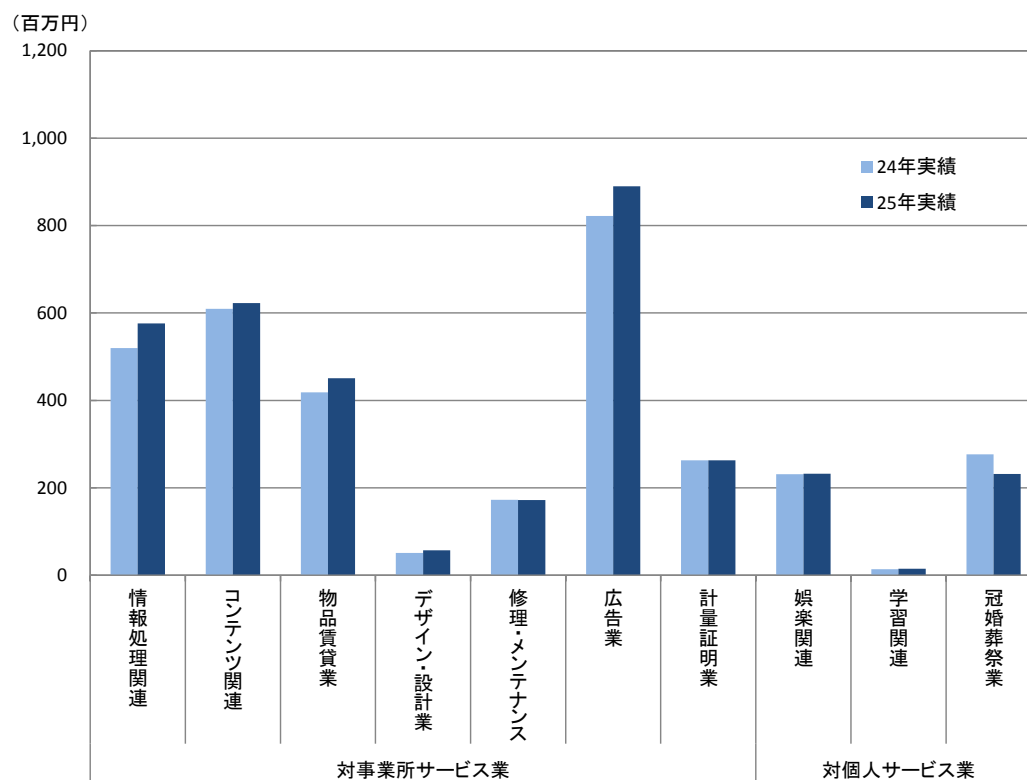

注1:「コンテンツ関連」は、企業を対象として調査を行っている。

注2:「クレジットカード業、割賦金融業」は年間取扱高(信用供与額、それに伴う手数料収入等の収入額及びその他の売上高)であるため除外している。

第8図 業種分野毎の従業者1人当たりの年間売上高

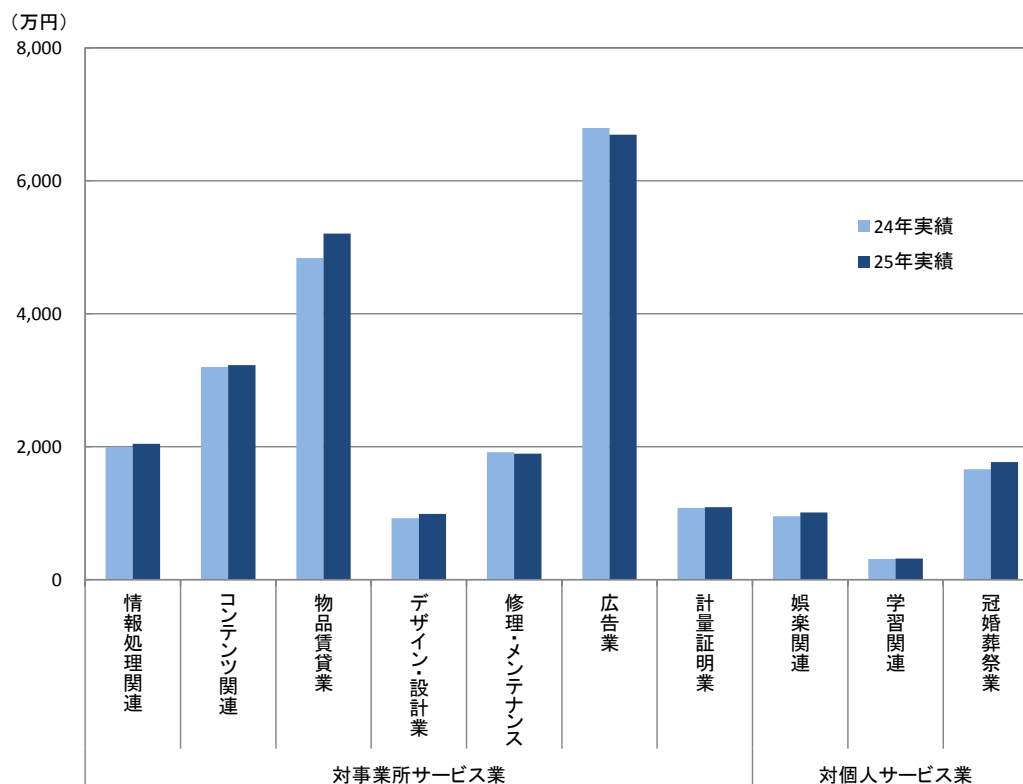

注1:「コンテンツ関連」は、企業を対象として調査を行っている。

注2:「クレジットカード業、割賦金融業」は年間取扱高(信用供与額、それに伴う手数料収入等の収入額及びその他の売上高)であるため除外している。

【業種別の概況】

I 機械修理業(電気機械器具を除く)

事業所数	1万1890事業所(前年比 ▲4.6%)
従業者数	10万3159人(前年比 ▲1.6%)
年間売上高	1兆9406億円(前年比 0.6%)
機械修理業務の事業従事者数	9万5703人(前年比 ▲10.6%)
機械修理業務の年間売上高	1兆6338億円(前年比 ▲3.6%)
【1事業所当たり】	
1事業所当たり従業者数	9人(前年比 12.5%)
1事業所当たり年間売上高	1億63百万円(前年比 5.5%)
1事業所当たり機械修理業務の事業従事者数	8人(前年比 ▲11.1%)
1事業所当たり機械修理業務の年間売上高	1億37百万円(前年比 1.0%)

1. 業種全体の動向

(1) 事業所数

平成26年の機械修理業の事業所数は1万1890事業所で、前年比▲4.6%の減少となっている。

従業者規模別にみると、「4人以下」規模が6532事業所(構成比54.9%)、次いで「5人～9人」規模が2634事業所(同22.2%)の順となっている。

第1-1表 従業者規模別事業所数

従業者規模別	25年		26年		
	事業所数	構成比(%)	事業所数	構成比(%)	前年比(%)
計	12,464	100.0	11,890	100.0	▲4.6
4人以下	6,847	54.9	6,532	54.9	▲4.6
5人～9人	3,146	25.2	2,634	22.2	▲16.3
10人～29人	1,916	15.4	2,233	18.8	16.5
30人～49人	309	2.5	267	2.2	▲13.6
50人～99人	171	1.4	137	1.2	▲19.9
100人以上	74	0.6	86	0.7	16.2

注: 標本調査で拡大推計して集計後に四捨五入をしている。そのため、総計と内訳の合計とは一致しない場合がある。以下の表も同様。

(2) 従業者数

従業者数は10万3159人で、前年比▲1.6%の減少となっている。

① 男女別従業者数

男女別にみると、「男性」が8万7970人(構成比85.3%)、「女性」が1万5189人(同14.7%)となっている。

② 雇用形態別従業者数

雇用形態別にみると、「正社員・正職員」が7万6684人(構成比74.3%)、「パート・アルバイトなど」が9453人(同9.2%)と常用雇用者が全体の83.5%を占めており、『パート・アルバイトなど』の就業時間換算雇用者数は6466人となっている。

また、事業所全体の事業従事者数は10万6542人、このうち「別経営の事業所から派遣されている人」は5139人で、事業所全体に対する派遣されている人の比率は4.8%となっている。

事業従事者数のうち、機械修理業務の事業従事者数は9万5703人で、前年比▲10.6%の減少となっている。

第1-2表 男女別、雇用形態別従業者数

男女別、雇用形態別		25年		26年		
		(人)	構成比(%)	(人)	構成比(%)	前年比(%)
男女別	計	104,795	100.0	103,159	100.0	▲ 1.6
	男	88,480	84.4	87,970	85.3	▲ 0.6
	女	16,315	15.6	15,189	14.7	▲ 6.9
雇用形態別	計	104,795	100.0	103,159	100.0	▲ 1.6
	個人業主及び無給の家族従業者	4,579	4.4	3,863	3.7	▲ 15.6
	有給役員	11,881	11.3	11,078	10.7	▲ 6.8
	常用雇用者	85,532	81.6	86,137	83.5	0.7
	正社員・正職員	75,778	72.3	76,684	74.3	1.2
	パート・アルバイトなど (就業時間換算雇用者数)	9,754	9.3	9,453	9.2	▲ 3.1
	臨時雇用者	2,804	2.7	2,081	2.0	▲ 25.8
	うち、別経営の事業所に派遣している人	974	0.9	1,755	1.7	80.2
1事業所当たりの従業者数(人)		8	-	9	-	12.5

事業従事者数		25年	26年	前年比(%)
事業所全体の事業従事者数	A (人)	111,593	106,542	▲ 4.5
別経営の事業所から派遣されている人	B (人)	7,772	5,139	▲ 33.9
事業所全体に対する派遣されている人の比率	B/A (%)	7.0	4.8	▲ 31.4
機械修理業務の事業従事者数	(人)	107,092	95,703	▲ 10.6

注:「事業従事者数」は、事業所の従業者数計から別経営の事業所に派遣している人を除き、別経営の事業所から派遣されている人を加えたものである。

(3) 年間売上高

年間売上高は1兆9406億円で、前年比0.6%の増加となっている。

従業者規模別にみると、「10人～29人」規模が6599億円（構成比34.0%）ともっとも多い。

従業者1人当たりの年間売上高は1881万円で、前年比2.2%の増加となっている。

また、主業である機械修理業務の年間売上高は1兆6338億円で、機械修理業の年間売上高に占める割合は84.2%となっている。

第1-3表 従業者規模別年間売上高

従業者規模別	25年		26年			従業者1人当たり		
	(百万円)	構成比(%)	(百万円)	構成比(%)	前年比(%)	25年 (万円)	26年 (万円)	前年比 (%)
計	1,929,011	100.0	1,940,562	100.0	0.6	1,841	1,881	2.2
4人以下	168,781	8.7	213,736	11.0	26.6	1,077	1,371	27.3
5人～9人	298,118	15.5	265,922	13.7	▲ 10.8	1,448	1,527	5.5
10人～29人	526,623	27.3	659,912	34.0	25.3	1,775	1,867	5.2
30人～49人	224,291	11.6	183,740	9.5	▲ 18.1	1,979	1,868	▲ 5.6
50人～99人	272,989	14.2	208,633	10.8	▲ 23.6	2,454	2,169	▲ 11.6
100人以上	438,208	22.7	408,618	21.1	▲ 6.8	2,673	2,661	▲ 0.4

第1-4表 業務別年間売上高

業 務 別	25年		26年		
	(百万円)	構成比(%)	(百万円)	構成比(%)	前年比(%)
年間売上高 計 (全規模)	1,929,011	100.0	1,940,562	100.0	0.6
機械修理業務 (主業)	1,695,693	87.9	1,633,809	84.2	▲ 3.6
その他業務 (従業)	233,318	12.1	306,753	15.8	31.5
電気機械器具修理業務	28,510	1.5	23,320	1.2	▲ 18.2
その他業務	204,808	10.6	283,434	14.6	38.4
うち、事業従事者5人以上 計	1,770,107	100.0	1,733,576	100.0	▲ 2.1
機械修理業務 (主業)	1,551,969	87.7	1,453,839	83.9	▲ 6.3
その他業務 (従業)	218,138	12.3	279,737	16.1	28.2
建設業務 (設備工事を含む)	56,811	3.2	139,462	8.0	145.5
製造業務	18,495	1.0	12,901	0.7	▲ 30.2
卸売・小売業務	42,884	2.4	52,788	3.0	23.1
サービス業務	65,353	3.7	57,961	3.3	▲ 11.3
電気機械器具修理業務	26,759	1.5	20,269	1.2	▲ 24.3
その他の専門サービス業務	31,844	1.8	21,422	1.2	▲ 32.7
その他	6,750	0.4	16,270	0.9	141.0
その他の業務	34,595	2.0	16,625	1.0	▲ 51.9

(4) 年間営業費用及び年間営業用固定資産取得額

年間営業費用は1兆6317億円で、前年比▲0.6%の減少となり、年間売上高に占める割合は84.1%となっている。

これを事業従事者5人以上で費用区分別にみると、「その他の営業費用」が6373億円(構成比43.4%)、次いで「給与支給総額」が4488億円(同30.6%)の順となっている。

また、事業従事者5人以上の年間営業用固定資産取得額は257億円で、前年比▲2.7%の減少となり、区分別にみると「有形固定資産」が241億円と全体の93.7%を占めている。

第1-5表 年間営業費用

費 用 区 分 別	25年		26年		
	(百万円)	構成比(%)	(百万円)	構成比(%)	前年比(%)
年間営業費用 計 (全規模)	1,641,642	-	1,631,660	-	▲ 0.6
うち、事業従事者5人以上 計	1,516,948	100.0	1,468,493	100.0	▲ 3.2
給与支給総額	487,352	32.1	448,784	30.6	▲ 7.9
外注費	352,964	23.3	321,288	21.9	▲ 9.0
減価償却費	20,750	1.4	19,130	1.3	▲ 7.8
賃借料	50,084	3.3	42,000	2.9	▲ 16.1
土地・建物	38,122	2.5	32,952	2.2	▲ 13.6
機械・装置	11,961	0.8	9,048	0.6	▲ 24.4
情報通信機器	2,645	0.2	2,776	0.2	5.0
その他	9,316	0.6	6,272	0.4	▲ 32.7
その他の営業費用	605,799	39.9	637,290	43.4	5.2

第1-6表 年間営業用固定資産取得額(事業従事者5人以上)

固定資産区分別	事業従事者5人以上				
	25年		26年		
	(百万円)	構成比(%)	(百万円)	構成比(%)	前年比(%)
計	26,431	100.0	25,729	100.0	▲ 2.7
有形固定資産	23,609	89.3	24,114	93.7	2.1
機械・設備・装置	6,808	25.8	7,860	30.5	15.5
情報通信機器	1,617	6.1	813	3.2	▲ 49.7
その他	5,191	19.6	7,046	27.4	35.7
土地	6,020	22.8	5,564	21.6	▲ 7.6
建物・その他の有形固定資産	10,781	40.8	10,690	41.5	▲ 0.8
無形固定資産	2,822	10.7	1,615	6.3	▲ 42.8

2. 機械修理業務(主業)の動向

(1) 事業従事者数

機械修理業務の事業従事者数は9万5703人で、前年比▲10.6%の減少となっている。

これを事業従事者5人以上で業務部門別にみると、「機械部門」が4万9158人(構成比61.2%)、「管理・営業部門」が1万7089人(同21.3%)などとなっている。

第2-1表 機械修理業務の業務部門別事業従事者数

業務部門別	25年		26年		
	(人)	構成比(%)	(人)	構成比(%)	前年比(%)
事業従事者数 計(全規模)	107,092	-	95,703	-	▲ 10.6
うち、事業従事者5人以上 計	91,813	100.0	80,316	100.0	▲ 12.5
管理・営業部門	18,389	20.0	17,089	21.3	▲ 7.1
技術部門	65,145	71.0	57,670	71.8	▲ 11.5
機械部門	54,754	59.6	49,158	61.2	▲ 10.2
計装部門	1,380	1.5	862	1.1	▲ 37.5
情報処理部門	388	0.4	402	0.5	3.6
検査部門	1,073	1.2	1,312	1.6	22.3
その他部門	7,551	8.2	5,936	7.4	▲ 21.4
その他	8,279	9.0	5,557	6.9	▲ 32.9

(2) 主業の年間売上高

① 業務種類別年間売上高

機械修理業務の年間売上高は1兆6338億円で、前年比▲3.6%の減少となっている。

これを業務種類別にみると、「一般機械器具」が1兆2192億円(構成比74.6%)、「精密機械器具」が1355億円(同8.3%)などとなっている。

第2-2表 機械修理業務の業務種類別年間売上高

業務種類別	25年		26年		
	(百万円)	構成比(%)	(百万円)	構成比(%)	前年比(%)
計	1,695,693	100.0	1,633,809	100.0	▲ 3.6
一般機械器具	1,186,756	70.0	1,219,235	74.6	2.7
輸送機械器具	157,902	9.3	129,026	7.9	▲ 18.3
精密機械器具	146,285	8.6	135,524	8.3	▲ 7.4
建設・鉱山機械器具	113,796	6.7	83,608	5.1	▲ 26.5
その他	90,953	5.4	66,415	4.1	▲ 27.0

② 発注元別年間売上高

発注元別にみると、「法人(親会社以外)」が1兆3513億円と全体の82.7%を占めている。

「法人(親会社以外)」を事業従事者5人以上で業務種類別にみると、「保守契約」が6260億円(構成比52.0%)、「スポット」が1849億円(同15.4%)、「定期修理」が1636億円(同13.6%)などとなっている。

また、「法人(親会社以外)」を事業従事者5人以上で契約種類別にみると、「請負方式」が9401億円と全体の78.1%を占めている。

第2-3表 機械修理業務の発注元別業務種類別年間売上高

発注元別、業務種類別	26年					
	法人(親会社)		法人(親会社以外)		個人	
	(百万円)	構成比(%)	(百万円)	構成比(%)	(百万円)	構成比(%)
年間売上高計(全規模)	247,628	100.0	1,351,309	100.0	34,871	100.0
[横の構成比(%)]		[15.2]		[82.7]		[2.1]
うち、事業従事者5人以上計	229,375	100.0	1,203,564	100.0	20,900	100.0
日常保全	58,360	25.4	114,936	9.5	1,557	7.4
定期修理	73,317	32.0	163,582	13.6	2,475	11.8
保守契約	47,766	20.8	625,961	52.0	3,378	16.2
スポット	28,485	12.4	184,932	15.4	7,385	35.3
その他	21,446	9.3	114,153	9.5	6,103	29.2

第2-4表 機械修理業務の発注元別契約種類別年間売上高

発注元別、契約種類別	26年					
	法人(親会社)		法人(親会社以外)		個人	
	(百万円)	構成比(%)	(百万円)	構成比(%)	(百万円)	構成比(%)
年間売上高計(全規模)	247,628	100.0	1,351,309	100.0	34,871	100.0
[横の構成比(%)]		[15.2]		[82.7]		[2.1]
うち、事業従事者5人以上計	229,375	100.0	1,203,564	100.0	20,900	100.0
請負方式	132,207	57.6	940,128	78.1	9,756	46.7
人工方式(マンアワー)	62,617	27.3	83,219	6.9	1,682	8.0
設備単価方式	20,153	8.8	93,568	7.8	2,628	12.6
その他	14,398	6.3	86,649	7.2	6,834	32.7

③ 契約先産業別年間売上高

機械修理業務の年間売上高を事業従事者5人以上で契約先産業別にみると、「製造業」が 4963 億円(構成比 34.1%)、「建設業」が 2158 億円(同 14.8%)、「運輸業, 郵便業」が 1219 億円(同 8.4%)などとなっている。

第2-5表 機械修理業務の契約先産業別年間売上高(事業従事者5人以上)

契 約 先 産 業 別	事業従事者 5 人以上				
	25年		26年		
	(百万円)	構成比 (%)	(百万円)	構成比 (%)	前年比 (%)
計	1,551,969	100.0	1,453,839	100.0	▲ 6.3
建設業	289,932	18.7	215,783	14.8	▲ 25.6
製造業	570,199	36.7	496,323	34.1	▲ 13.0
電気・ガス・熱供給・水道業	41,847	2.7	48,915	3.4	16.9
情報通信業	10,005	0.6	22,359	1.5	123.5
運輸業, 郵便業	140,962	9.1	121,941	8.4	▲ 13.5
卸売業, 小売業	77,384	5.0	76,705	5.3	▲ 0.9
金融業, 保険業	20,192	1.3	21,944	1.5	8.7
不動産業, 物品賃貸業	56,920	3.7	55,352	3.8	▲ 2.8
学術研究, 専門・技術サービス業	9,210	0.6	21,365	1.5	132.0
宿泊業, 飲食サービス業	17,032	1.1	22,737	1.6	33.5
生活関連サービス業, 娯楽業	10,876	0.7	22,901	1.6	110.6
教育, 学習支援業	26,450	1.7	16,924	1.2	▲ 36.0
サービス業 (同業者を除く)	69,459	4.5	56,233	3.9	▲ 19.0
公務	35,383	2.3	50,811	3.5	43.6
同業者	56,478	3.6	60,241	4.1	6.7
その他	119,641	7.7	143,307	9.9	19.8
その他の産業	99,100	6.4	106,913	7.4	7.9
個人	20,541	1.3	36,394	2.5	77.2

(3) 都道府県別

① 事業所数

機械修理業の事業所数をみると、東京が 903 事業所(構成比 7.6%)、愛知が 829 事業所(同 7.0%)、大阪が 819 事業所(同 6.9%)の順となっている。

② 事業従事者数

機械修理業務の事業従事者数をみると、東京が 1万 4199 人(構成比 14.8%)、大阪が 8715 人(同 9.1%)、愛知が 7627 人(同 8.0%)、の順となっている。

③ 年間売上高

機械修理業務の年間売上高をみると、東京が 2871 億円(構成比 17.6%)、大阪が 1831 億円(同 11.2%)、愛知が 1469 億円(同 9.0%)の順となっている。

第2-6表 機械修理業務の都道府県別事業所数、事業従事者数、年間売上高

都道府県	事業所数		主業の事業従事者数		主業の年間売上高	
		構成比(%)	(人)	構成比(%)	(百万円)	構成比(%)
全国計	11,890	100.0	95,703	100.0	1,633,809	100.0
北海道	795	6.7	3,997	4.2	53,280	3.3
青森	222	1.9	1,125	1.2	13,262	0.8
岩手	160	1.3	726	0.8	6,121	0.4
宮城	292	2.5	2,255	2.4	46,174	2.8
秋田	170	1.4	725	0.8	6,930	0.4
山形	91	0.8	349	0.4	2,903	0.2
福島	249	2.1	1,391	1.5	17,565	1.1
茨城	277	2.3	2,073	2.2	30,816	1.9
栃木	184	1.5	1,176	1.2	20,857	1.3
群馬	183	1.5	1,476	1.5	18,805	1.2
埼玉	555	4.7	4,353	4.5	69,151	4.2
千葉	483	4.1	5,874	6.1	104,618	6.4
東京都	903	7.6	14,199	14.8	287,095	17.6
神奈川県	682	5.7	6,600	6.9	129,272	7.9
新潟	238	2.0	1,429	1.5	20,191	1.2
富山	132	1.1	807	0.8	13,371	0.8
石川	141	1.2	796	0.8	13,935	0.9
福井	79	0.7	604	0.6	6,142	0.4
山梨	70	0.6	224	0.2	3,492	0.2
長野	204	1.7	918	1.0	11,000	0.7
岐阜	167	1.4	632	0.7	9,508	0.6
静岡県	383	3.2	2,400	2.5	32,946	2.0
愛知県	829	7.0	7,627	8.0	146,859	9.0
三重	191	1.6	1,670	1.7	25,456	1.6
滋賀	79	0.7	484	0.5	5,238	0.3
京都	138	1.2	1,339	1.4	29,404	1.8
大阪	819	6.9	8,715	9.1	183,131	11.2
兵庫県	388	3.3	3,302	3.5	63,124	3.9
奈良	34	0.3	142	0.1	3,109	0.2
和歌山	59	0.5	293	0.3	4,430	0.3
鳥取	59	0.5	298	0.3	3,178	0.2
島根	62	0.5	219	0.2	1,844	0.1
岡山	201	1.7	1,601	1.7	19,999	1.2
広島	337	2.8	3,329	3.5	57,598	3.5
山口	178	1.5	1,340	1.4	16,980	1.0
徳島	50	0.4	297	0.3	3,148	0.2
香川	116	1.0	784	0.8	8,872	0.5
愛媛	166	1.4	976	1.0	11,063	0.7
高知	67	0.6	303	0.3	3,866	0.2
福岡	473	4.0	3,982	4.2	69,886	4.3
佐賀	80	0.7	346	0.4	4,509	0.3
長崎	153	1.3	932	1.0	12,135	0.7
熊本	194	1.6	1,283	1.3	16,766	1.0
大分	136	1.1	853	0.9	10,133	0.6
宮崎	130	1.1	480	0.5	4,122	0.3
鹿児島	183	1.5	582	0.6	7,610	0.5
沖縄	109	0.9	403	0.4	3,917	0.2

II 電気機械器具修理業

事業所数	7159 事業所 (前年比 ▲17.8%)
従業者数	6 万 9682 人 (前年比 ▲18.5%)
年間売上高	1 兆 3370 億円 (前年比 ▲22.2%)
電気機械器具修理業務の事業従事者数	6 万 4078 人 (前年比 ▲22.9%)
電気機械器具修理業務の年間売上高	1 兆 769 億円 (前年比 ▲21.5%)
【1事業所当たり】	
1事業所当たり従業者数	10 人 (前年比 0.0%)
1事業所当たり年間売上高	1 億 87 百万円 (前年比 ▲ 5.3%)
1事業所当たり電気機械器具修理業務の事業従事者数	9 人 (前年比 ▲10.0%)
1事業所当たり電気機械器具修理業務の年間売上高	1 億 50 百万円 (前年比 ▲ 4.5%)

1. 業種全体の動向

(1) 事業所数

平成26年の電気機械器具修理業の事業所数は 7159 事業所で、前年比▲17.8%の減少となっている。従業者規模別にみると、「4人以下」規模が 4270 事業所(構成比 59.6%)、次いで「5人～9人」規模が 1476 事業所(同 20.6%)の順となっている。

第1-1表 従業者規模別事業所数

従業者規模別	25年		26年		
		構成比(%)		構成比(%)	前年比(%)
計	8,710	100.0	7,159	100.0	▲ 17.8
4人以下	4,802	55.1	4,270	59.6	▲ 11.1
5人～9人	1,886	21.7	1,476	20.6	▲ 21.7
10人～29人	1,467	16.8	983	13.7	▲ 33.0
30人～49人	336	3.9	238	3.3	▲ 29.2
50人～99人	136	1.6	109	1.5	▲ 19.9
100人以上	83	1.0	82	1.1	▲ 1.2

注:標本調査で拡大推計して集計後に四捨五入をしている。そのため、総計と内訳の合計とは一致しない場合がある。以下の表も同様。

(2) 従業者数

従業者数は 6 万 9682 人で、前年比▲18.5%の減少となっている。

① 男女別従業者数

男女別にみると、「男性」が 5 万 7320 人(構成比 82.3%)、「女性」が 1 万 2362 人(同 17.7%)となっている。

② 雇用形態別従業者数

雇用形態別にみると、「正社員・正職員」が 5 万 1193 人(構成比 73.5%)、「パート・アルバイトなど」が 1 万 366 人(同 14.9%)と常用雇用者が全体の 88.3%を占めており、「『パート・アルバイトなど』の就業時間換算雇用者数」は 8328 人となっている。

また、事業所全体の事業従事者数は 7 万 5224 人、このうち「別経営の事業所から派遣されている人」は 7111 人で、事業所全体に対する派遣されている人の比率は 9.5%となっている。

事業従事者数のうち、電気機械器具修理業務の事業従事者数は6万4078人で、前年比▲22.9%の減少となっている。

第1-2表 男女別、雇用形態別従業者数

男女別、雇用形態別		25年		26年		
		(人)	構成比(%)	(人)	構成比(%)	前年比(%)
男女別	計	85,545	100.0	69,682	100.0	▲ 18.5
	男	70,836	82.8	57,320	82.3	▲ 19.1
	女	14,709	17.2	12,362	17.7	▲ 16.0
雇用形態別	計	85,545	100.0	69,682	100.0	▲ 18.5
	個人業主及び無給の家族従業者	2,614	3.1	1,991	2.9	▲ 23.8
	有給役員	6,490	7.6	5,180	7.4	▲ 20.2
	常用雇用者	74,793	87.4	61,559	88.3	▲ 17.7
	正社員・正職員	63,060	73.7	51,193	73.5	▲ 18.8
	パート・アルバイトなど (就業時間換算雇用者数)	11,733	13.7	10,366	14.9	▲ 11.7
	臨時雇用者	8,143	-	8,328	-	2.3
	うち、別経営の事業所に派遣している人	1,647	1.9	953	1.4	▲ 42.1
		1,290	1.5	1,569	2.3	21.6
1事業所当たりの従業者数(人)		10	-	10	-	0.0

事業従事者数	25年	26年	
		前年比(%)	
事業所全体の事業従事者数 A (人)	91,754	75,224	▲ 18.0
別経営の事業所から派遣されている人 B (人)	7,499	7,111	▲ 5.2
事業所全体に対する派遣されている人の比率 B/A (%)	8.2	9.5	15.9
電気機械器具修理業務の事業従事者数 (人)	83,065	64,078	▲ 22.9

注:「事業従事者数」は、事業所の従業者数計から別経営の事業所に派遣している人を除き、別経営の事業所から派遣されている人を加えたものである。

(3) 年間売上高

年間売上高は1兆3370億円で、前年比▲22.2%の減少となっている。

従業者規模別にみると、「100人以上」規模が3771億円（構成比28.2%）ともっとも多い。

従業者1人当たりの年間売上高は1919万円で、前年比▲4.5%の減少となっている。

また、主業である電気機械器具修理業務の年間売上高は1兆769億円で、電気機械器具修理業の年間売上高に占める割合は80.5%となっている。

第1-3表 従業者規模別年間売上高

従業者規模別	25年		26年			従業者1人当たり		
	(百万円)	構成比(%)	(百万円)	構成比(%)	前年比(%)	25年 (万円)	26年 (万円)	前年比 (%)
計	1,718,374	100.0	1,336,999	100.0	▲ 22.2	2,009	1,919	▲ 4.5
4人以下	152,366	8.9	127,365	9.5	▲ 16.4	1,398	1,394	▲ 0.3
5人～9人	276,957	16.1	180,254	13.5	▲ 34.9	2,201	1,828	▲ 16.9
10人～29人	457,089	26.6	315,671	23.6	▲ 30.9	1,939	2,032	4.8
30人～49人	285,908	16.6	181,923	13.6	▲ 36.4	2,257	2,030	▲ 10.1
50人～99人	204,065	11.9	154,667	11.6	▲ 24.2	2,198	2,140	▲ 2.6
100人以上	341,990	19.9	377,119	28.2	10.3	2,067	1,989	▲ 3.8

第1-4表 業務別年間売上高

業 務 別	25年		26年		
	(百万円)	構成比(%)	(百万円)	構成比(%)	前年比(%)
年間売上高 計 (全規模)	1,718,374	100.0	1,336,999	100.0	▲ 22.2
電気機械器具修理業務 (主業)	1,371,797	79.8	1,076,906	80.5	▲ 21.5
その他業務 (従業)	346,577	20.2	260,093	19.5	▲ 25.0
機械修理業務	14,695	0.9	10,606	0.8	▲ 27.8
その他業務	331,881	19.3	249,487	18.7	▲ 24.8
うち、事業従事者5人以上 計	1,581,558	100.0	1,230,435	100.0	▲ 22.2
電気機械器具修理業務 (主業)	1,251,982	79.2	983,685	79.9	▲ 21.4
その他業務 (従業)	329,576	20.8	246,750	20.1	▲ 25.1
建設業務 (設備工事を含む)	32,046	2.0	38,361	3.1	19.7
製造業務	3,241	0.2	5,207	0.4	60.7
卸売・小売業務	34,000	2.1	61,943	5.0	82.2
サービス業務	144,634	9.1	107,081	8.7	▲ 26.0
機械修理業務	13,133	0.8	9,336	0.8	▲ 28.9
その他の専門サービス業務	125,135	7.9	69,570	5.7	▲ 44.4
その他	6,365	0.4	28,175	2.3	342.7
その他の業務	115,655	7.3	34,158	2.8	▲ 70.5

(4) 年間営業費用及び年間営業用固定資産取得額

年間営業費用は1兆1231億円で、前年比▲20.0%の減少となり、年間売上高に占める割合は84.0%となっている。

これを事業従事者5人以上で費用区分別にみると、「その他の営業費用」が4528億円(構成比43.6%)、次いで「給与支給総額」が3113億円(同30.3%)の順となっている。

また、事業従事者5人以上の年間営業用固定資産取得額は105億円で、前年比▲24.4%の減少となり、区分別にみると「有形固定資産」が88億円と全体の84.0%を占めている。

第1-5表 年間営業費用

費 用 区 分 別	25年		26年		
	(百万円)	構成比(%)	(百万円)	構成比(%)	前年比(%)
年間営業費用 計 (全規模)	1,404,203	-	1,123,078	-	▲ 20.0
うち、事業従事者5人以上 計	1,296,204	100.0	1,038,141	100.0	▲ 19.9
給与支給総額	371,569	28.7	311,339	30.0	▲ 16.2
外注費	260,719	20.1	229,626	22.1	▲ 11.9
減価償却費	12,454	1.0	8,143	0.8	▲ 34.6
賃借料	47,797	3.7	36,215	3.5	▲ 24.2
土地・建物	36,270	2.8	28,077	2.7	▲ 22.6
機械・装置	11,527	0.9	8,139	0.8	▲ 29.4
情報通信機器	3,858	0.3	2,836	0.3	▲ 26.5
その他	7,669	0.6	5,302	0.5	▲ 30.9
その他の営業費用	603,665	46.6	452,817	43.6	▲ 25.0

第1-6表 年間営業用固定資産取得額(事業従事者5人以上)

固定資産区分別	事業従事者5人以上				
	25年		26年		
	(百万円)	構成比(%)	(百万円)	構成比(%)	前年比(%)
計	13,831	100.0	10,458	100.0	▲ 24.4
有形固定資産	9,486	68.6	8,782	84.0	▲ 7.4
機械・設備・装置	4,384	31.7	3,521	33.7	▲ 19.7
情報通信機器	1,576	11.4	921	8.8	▲ 41.6
その他	2,808	20.3	2,600	24.9	▲ 7.4
土地	1,146	8.3	1,175	11.2	2.5
建物・その他の有形固定資産	3,956	28.6	4,086	39.1	3.3
無形固定資産	4,345	31.4	1,676	16.0	▲ 61.4

2. 電気機械器具修理業務(主業)の動向

(1) 事業従事者数

電気機械器具修理業務の事業従事者数は6万4078人で、前年比▲22.9%の減少となっている。

これを事業従事者5人以上で業務部門別にみると、「機械部門」が1万7892人(構成比32.4%)、「その他部門」が1万1111人(同20.1%)などとなっている。

第2-1表 電気機械器具修理業務の業務部門別事業従事者数

業務部門別	25年		26年		
	(人)	構成比(%)	(人)	構成比(%)	前年比(%)
事業従事者数 計(全規模)	83,065	-	64,078	-	▲ 22.9
うち、事業従事者5人以上 計	72,554	100.0	55,271	100.0	▲ 23.8
管理・営業部門	13,454	18.5	10,967	19.8	▲ 18.5
技術部門	51,427	70.9	38,369	69.4	▲ 25.4
機械部門	20,720	28.6	17,892	32.4	▲ 13.6
計装部門	3,304	4.6	2,573	4.7	▲ 22.1
情報処理部門	10,694	14.7	5,205	9.4	▲ 51.3
検査部門	2,043	2.8	1,588	2.9	▲ 22.3
その他部門	14,666	20.2	11,111	20.1	▲ 24.2
その他	7,673	10.6	5,935	10.7	▲ 22.7

(2) 主業の年間売上高

① 業務種類別年間売上高

電気機械器具修理業務の年間売上高は1兆769億円で、前年比▲21.5%の減少となっている。

これを業務種類別にみると、「電気機械器具」が6473億円(構成比60.1%)、「情報通信機械器具」が3727億円(同34.6%)などとなっている。

第2-2表 電気機械器具修理業務の業務種類別年間売上高

業 務 種 類 別	25年		26年		
	(百万円)	構成比(%)	(百万円)	構成比(%)	前年比(%)
計	1,371,797	100.0	1,076,906	100.0	▲ 21.5
電気機械器具	756,107	55.1	647,259	60.1	▲ 14.4
情報通信機械器具	560,945	40.9	372,696	34.6	▲ 33.6
その他	54,745	4.0	56,952	5.3	4.0

② 発注元別年間売上高

発注元別にみると、「法人(親会社以外)」が7282億円と全体の67.6%を占めている。

「法人(親会社以外)」を事業従事者5人以上で業務種類別にみると、「保守契約」が2819億円(構成比43.0%)、「定期修理」が1154億円(同17.6%)、「スポット」が1150億円(同17.5%)などとなっている。

また、「法人(親会社以外)」を事業従事者5人以上で契約種類別にみると、「請負方式」が4926億円と全体の75.1%を占めている。

第2-3表 電気機械器具修理業務の発注元別、業務種類別年間売上高

発注元別、業務種類別	26年					
	法人(親会社)		法人(親会社以外)		個人	
	(百万円)	構成比(%)	(百万円)	構成比(%)	(百万円)	構成比(%)
年間売上高 計(全規模)	276,866	100.0	728,181	100.0	71,859	100.0
[横の構成比(%)]		[25.7]		[67.6]		[6.7]
うち、事業従事者5人以上 計	263,776	100.0	656,047	100.0	63,862	100.0
日常保全	42,355	16.1	56,417	8.6	1,945	3.0
定期修理	35,173	13.3	115,445	17.6	644	1.0
保守契約	106,889	40.5	281,883	43.0	4,086	6.4
スポット	50,139	19.0	115,033	17.5	49,416	77.4
その他	29,220	11.1	87,268	13.3	7,771	12.2

第2-4表 電気機械器具修理業務の発注元別、契約種類別年間売上高

発注元別、契約種類別	26年					
	法人(親会社)		法人(親会社以外)		個人	
	(百万円)	構成比(%)	(百万円)	構成比(%)	(百万円)	構成比(%)
年間売上高 計(全規模)	276,866	100.0	728,181	100.0	71,859	100.0
[横の構成比(%)]		[25.7]		[67.6]		[6.7]
うち、事業従事者5人以上 計	263,776	100.0	656,047	100.0	63,862	100.0
請負方式	193,155	73.2	492,616	75.1	38,998	61.1
人工方式(マンアワー)	21,951	8.3	39,025	5.9	3,191	5.0
設備単価方式	35,614	13.5	52,404	8.0	12,272	19.2
その他	13,056	4.9	72,002	11.0	9,400	14.7

③ 契約先産業別年間売上高

電気機械器具修理業務の年間売上高を事業従事者5人以上で契約先産業別にみると、「製造業」が2247億円(構成比22.8%)、「卸売業, 小売業」が1103億円(同11.2%)、「その他の産業」が1042億円(同10.6%)などとなっている。

第2-5表 電気機械器具修理業務の契約先産業別年間売上高(事業従事者5人以上)

契約先産業別	事業従事者5人以上				
	25年		26年		
	(百万円)	構成比(%)	(百万円)	構成比(%)	前年比(%)
計	1,251,982	100.0	983,685	100.0	▲ 21.4
建設業	64,720	5.2	42,404	4.3	▲ 34.5
製造業	314,340	25.1	224,668	22.8	▲ 28.5
電気・ガス・熱供給・水道業	121,795	9.7	72,788	7.4	▲ 40.2
情報通信業	108,432	8.7	76,757	7.8	▲ 29.2
運輸業, 郵便業	30,677	2.5	21,116	2.1	▲ 31.2
卸売業, 小売業	97,307	7.8	110,348	11.2	13.4
金融業, 保険業	44,630	3.6	36,153	3.7	▲ 19.0
不動産業, 物品賃貸業	18,590	1.5	11,309	1.1	▲ 39.2
学術研究, 専門・技術サービス業	12,627	1.0	9,137	0.9	▲ 27.6
宿泊業, 飲食サービス業	5,203	0.4	5,283	0.5	1.5
生活関連サービス業, 娯楽業	12,764	1.0	11,023	1.1	▲ 13.6
教育, 学習支援業	9,948	0.8	4,084	0.4	▲ 58.9
サービス業(同業者を除く)	50,175	4.0	24,030	2.4	▲ 52.1
公務	86,684	6.9	103,546	10.5	19.5
同業者	103,177	8.2	65,692	6.7	▲ 36.3
その他	170,912	13.7	165,347	16.8	▲ 3.3
その他の産業	96,259	7.7	104,249	10.6	8.3
個人	74,653	6.0	61,098	6.2	▲ 18.2

(3) 都道府県別

① 事業所数

電気機械器具修理業の事業所数をみると、東京が678事業所(構成比9.5%)、大阪が446事業所(同6.2%)、北海道が424事業所(同5.9%)の順となっている。

② 事業従事者数

電気機械器具修理業務の事業従事者数をみると、東京が1万4263人(構成比22.3%)、大阪が5366人(同8.4%)、神奈川が4451人(同6.9%)の順となっている。

③ 年間売上高

電気機械器具修理業務の年間売上高をみると、東京が2582億円(構成比24.0%)、大阪が832億円(同7.7%)、神奈川が798億円(同7.4%)の順となっている。

第2-6表 電気機械器具修理業務の都道府県別事業所数、事業従事者数、年間売上高

都道府県	事業所数		主業の事業従事者数		主業の年間売上高	
		構成比(%)	(人)	構成比(%)	(百万円)	構成比(%)
全国計	7,159	100.0	64,078	100.0	1,076,906	100.0
北海道	424	5.9	1,920	3.0	31,619	2.9
青森	107	1.5	321	0.5	3,763	0.3
岩手	103	1.4	356	0.6	3,572	0.3
宮城	125	1.7	966	1.5	12,860	1.2
秋田	52	0.7	225	0.4	3,670	0.3
山形	90	1.3	454	0.7	6,211	0.6
福島	113	1.6	508	0.8	7,052	0.7
茨城	146	2.0	1,271	2.0	31,207	2.9
栃木	110	1.5	726	1.1	14,376	1.3
群馬	132	1.8	780	1.2	16,713	1.6
埼玉	343	4.8	3,052	4.8	61,616	5.7
千葉	288	4.0	3,775	5.9	62,595	5.8
東京都	678	9.5	14,263	22.3	258,188	24.0
神奈川県	412	5.8	4,451	6.9	79,777	7.4
新潟	182	2.5	1,115	1.7	26,549	2.5
富山	69	1.0	434	0.7	7,532	0.7
石川	85	1.2	325	0.5	4,499	0.4
福井	75	1.0	314	0.5	3,632	0.3
山梨	44	0.6	211	0.3	2,504	0.2
長野	119	1.7	726	1.1	8,264	0.8
岐阜	106	1.5	588	0.9	6,074	0.6
静岡県	267	3.7	1,657	2.6	30,668	2.8
愛知	400	5.6	3,615	5.6	60,707	5.6
三重	104	1.5	700	1.1	6,952	0.6
滋賀	60	0.8	337	0.5	5,978	0.6
京都	120	1.7	1,068	1.7	19,118	1.8
大阪	446	6.2	5,366	8.4	83,194	7.7
兵庫県	287	4.0	3,407	5.3	61,622	5.7
奈良	47	0.7	618	1.0	7,575	0.7
和歌山	62	0.9	515	0.8	4,220	0.4
鳥取	32	0.4	286	0.4	1,471	0.1
島根	39	0.5	204	0.3	2,018	0.2
岡山	85	1.2	474	0.7	7,429	0.7
広島	189	2.6	2,259	3.5	31,987	3.0
山口	76	1.1	351	0.5	8,070	0.7
徳島	52	0.7	306	0.5	4,824	0.4
香川	65	0.9	493	0.8	10,229	0.9
愛媛	98	1.4	621	1.0	7,769	0.7
高知	60	0.8	296	0.5	2,454	0.2
福岡	274	3.8	1,799	2.8	26,645	2.5
佐賀	40	0.6	270	0.4	2,970	0.3
長崎	95	1.3	865	1.3	16,856	1.6
熊本	74	1.0	340	0.5	3,926	0.4
大分	75	1.0	328	0.5	3,543	0.3
宮崎	99	1.4	374	0.6	3,937	0.4
鹿児島	129	1.8	481	0.8	8,351	0.8
沖縄	80	1.1	266	0.4	2,118	0.2

統計表

第 I 編
《 機 械 修 理 業 》

1 . 全 規 模 の 部

① 総 合 統 計 表

1. 全 規 合
① 総 合

第1表 事業所数、従業者数、事業従事者数、年間売上高、

区 分	事 業 所 数				従業者数 A (人)	事業従事者数 (人)	
	計	単独事業所	本 社	支 社		うち、機械修理業務の 事業従事者数 B	
経 営 組 織 別 計	11,890	7,774	657	3,459	103,159	106,542	95,703
会 社	9,072	4,993	639	3,440	96,818	100,149	89,374
会社以外の法人・団体 及び個人経営	2,818	2,781	18	19	6,341	6,393	6,330
事 業 所 の 系 統 別 計	11,890	7,774	657	3,459	103,159	106,542	95,703
設備メーカーの系列企業	2,705	…	…	…	39,330	40,808	34,834
設備ユーザーの系列企業	294	…	…	…	5,928	7,800	7,344
その他（独立系）企業	8,891	…	…	…	57,901	57,934	53,525
資 本 金 規 模 別 計	11,890	7,774	657	3,459	103,159	106,542	95,703
500万円未満	3,086	…	…	…	16,074	16,060	15,262
500万円以上1千万円未満	716	…	…	…	4,264	4,303	3,969
1千万円以上5千万円未満	2,903	…	…	…	34,398	34,221	30,645
5千万円以上1億円未満	747	…	…	…	11,334	13,592	12,161
1億円以上10億円未満	526	…	…	…	8,403	8,993	8,230
10億円以上	1,094	…	…	…	22,345	22,981	19,107
資本金なし	2,818	…	…	…	6,341	6,393	6,330
単 独 事 業 所、本 社、支 社 別 計	11,890	7,774	657	3,459	103,159	106,542	95,703
単 独 事 業 所	7,774	…	…	…	40,934	41,109	38,331
本 社	657	…	…	…	14,443	15,865	13,911
支 社	3,459	…	…	…	47,782	49,568	43,461
従 業 者 規 模 別 計	11,890	7,774	657	3,459	103,159	106,542	95,703
4人以下	6,532	…	…	…	15,590	15,949	15,702
5人～9人	2,634	…	…	…	17,409	17,858	17,430
10人～29人	2,233	…	…	…	35,347	35,937	30,167
30人～49人	267	…	…	…	9,839	9,894	8,745
50人～99人	137	…	…	…	9,619	9,676	8,496
100人以上	86	…	…	…	15,355	17,229	15,164
事 業 従 事 者 規 模 別 計	11,890	7,774	657	3,459	103,159	106,542	95,703
4人以下	6,476	…	…	…	15,629	15,624	15,387
5人～9人	2,664	…	…	…	17,452	17,658	17,270
10人～29人	2,246	…	…	…	35,581	35,630	29,902
30人～49人	281	…	…	…	9,992	10,423	9,167
50人～99人	139	…	…	…	9,392	9,638	8,572
100人以上	85	…	…	…	15,112	17,570	15,405
機 械 修 理 業 務 の 事 業 従 事 者 規 模 別 計	11,890	7,774	657	3,459	103,159	106,542	95,703
4人以下	6,610	…	…	…	16,751	16,840	15,883
5人～9人	3,004	…	…	…	22,394	22,680	20,204
10人～29人	1,860	…	…	…	32,762	32,733	28,428
30人～49人	221	…	…	…	8,547	8,972	8,339
50人～99人	122	…	…	…	9,158	9,406	8,417
100人以上	72	…	…	…	13,548	15,911	14,432
年 間 売 上 高 規 模 別 計	11,890	7,774	657	3,459	103,159	106,542	95,703
1千万円未満	2,221	…	…	…	3,766	3,768	3,735
1千万円以上3千万円未満	2,559	…	…	…	7,947	7,955	7,730
3千万円以上1億円未満	3,554	…	…	…	19,418	19,611	18,886
1億円以上10億円未満	3,278	…	…	…	48,254	48,733	42,041
10億円以上100億円未満	270	…	…	…	20,300	21,684	19,042
100億円以上	8	…	…	…	3,475	4,792	4,270
専 業 割 合 別 計	11,890	7,774	657	3,459	103,159	106,542	95,703
50%未満	585	…	…	…	6,230	6,321	3,812
50%以上100%未満	3,544	…	…	…	37,943	38,398	30,067
100%	7,761	…	…	…	58,986	61,824	61,824

注1.「事業従事者数」とは、事業所の従業者数から「別経営の事業所に派遣している人」を除き、「別経営の事業所から派遣されている人」を加えた、いわゆる実際に従事している者をいう。

注2. 標本調査で拡大推計して集計後に四捨五入をしているため、総計と内訳の合計とは一致しない場合がある。また、単位当たり換算の値は、各数値に単位以下の数値を有しているため、公表値から求められても一致しない場合がある。

模 範 部 統 計 表

年間営業費用、1事業所当たり及び1人当たりの年間売上高

計 C	年間売上高(百万円)		事業所の 年間営業費用 (百万円)	1事業所当たり				従業員 1人当たりの 年間売上高 C/A (万円)	機械修理業務 事業従事者 1人当たりの 主業年間売上高 D/B (万円)
	機械修理業務 (主業) D	その他業務 (従業)		従業員数 (人)	機械修理業務の 事業従事者数 (人)	年間売上高 (万円)	機械修理業務の 年間売上高 (万円)		
1,940,562	1,633,809	306,753	1,631,660	9	8	16,321	13,741	1,881	1,707
1,898,265	1,595,078	303,187	1,601,105	11	10	20,925	17,583	1,961	1,785
42,297	38,731	3,566	30,555	2	2	1,501	1,374	667	612
1,940,562	1,633,809	306,753	1,631,660	9	8	16,321	13,741	1,881	1,707
1,120,785	918,568	202,217	934,714	15	13	41,435	33,959	2,850	2,637
103,581	92,503	11,078	96,626	20	25	35,213	31,447	1,747	1,260
716,195	622,737	93,458	600,320	7	6	8,055	7,004	1,237	1,163
1,940,562	1,633,809	306,753	1,631,660	9	8	16,321	13,741	1,881	1,707
144,531	128,751	15,781	124,219	5	5	4,683	4,172	899	844
43,261	37,907	5,354	36,770	6	6	6,045	5,297	1,015	955
459,906	396,134	63,772	388,464	12	11	15,844	13,647	1,337	1,293
231,914	190,414	41,501	195,123	15	16	31,040	25,486	2,046	1,566
245,788	224,356	21,432	197,028	16	16	46,715	42,642	2,925	2,726
772,864	617,516	155,347	659,501	20	17	70,637	56,439	3,459	3,232
42,297	38,731	3,566	30,555	2	2	1,501	1,374	667	612
1,940,562	1,633,809	306,753	1,631,660	9	8	16,321	13,741	1,881	1,707
422,731	368,530	54,202	353,941	5	5	5,438	4,741	1,033	961
239,033	198,328	40,706	211,392	22	21	36,365	30,172	1,655	1,426
1,278,798	1,066,952	211,846	1,066,326	14	13	36,968	30,843	2,676	2,455
1,940,562	1,633,809	306,753	1,631,660	9	8	16,321	13,741	1,881	1,707
213,736	186,321	27,415	168,866	2	2	3,272	2,852	1,371	1,187
265,922	230,660	35,262	218,558	7	7	10,096	8,757	1,527	1,323
659,912	522,033	137,880	538,195	16	14	29,553	23,378	1,867	1,731
183,740	161,106	22,634	154,540	37	33	68,836	60,357	1,868	1,842
208,633	184,401	24,233	184,228	70	62	151,775	134,147	2,169	2,170
408,618	349,288	59,329	367,273	178	175	472,718	404,082	2,661	2,303
1,940,562	1,633,809	306,753	1,631,660	9	8	16,321	13,741	1,881	1,707
206,986	179,970	27,016	163,167	2	2	3,196	2,779	1,324	1,170
257,370	223,747	33,623	212,988	7	6	9,661	8,399	1,475	1,296
653,413	516,679	136,734	531,576	16	13	29,099	23,009	1,836	1,728
198,441	172,311	26,130	167,204	36	33	70,722	61,410	1,986	1,880
206,155	183,547	22,608	180,761	68	62	148,421	132,144	2,195	2,141
418,197	357,555	60,643	375,964	177	181	490,059	418,996	2,767	2,321
1,940,562	1,633,809	306,753	1,631,660	9	8	16,321	13,741	1,881	1,707
221,880	186,975	34,905	176,043	3	2	3,357	2,829	1,325	1,177
380,175	295,062	85,113	308,711	7	7	12,654	9,821	1,698	1,460
576,085	474,010	102,075	470,306	18	15	30,971	25,483	1,758	1,667
175,121	158,112	17,008	152,066	39	38	79,108	71,424	2,049	1,896
209,487	189,712	19,775	183,157	75	69	171,961	155,728	2,288	2,254
377,814	329,938	47,876	341,376	187	200	522,654	456,424	2,789	2,286
1,940,562	1,633,809	306,753	1,631,660	9	8	16,321	13,741	1,881	1,707
11,277	10,558	719	9,834	2	2	508	475	299	283
48,447	43,853	4,595	39,595	3	3	1,893	1,713	610	567
197,456	177,639	19,816	162,514	5	5	5,555	4,998	1,017	941
944,231	760,244	183,987	773,569	15	13	28,808	23,194	1,957	1,808
626,010	546,932	79,078	548,036	75	71	232,124	202,802	3,084	2,872
113,140	94,583	18,558	98,112	451	554	1,468,378	1,227,527	3,256	2,215
1,940,562	1,633,809	306,753	1,631,660	9	8	16,321	13,741	1,881	1,707
118,979	48,107	70,873	102,874	11	7	20,349	8,228	1,910	1,262
760,761	524,880	235,881	618,537	11	8	21,465	14,810	2,005	1,746
1,060,822	1,060,822	-	910,249	8	8	13,668	13,668	1,798	1,716

注3. 統計表の「…」は、回収標本数が少ないために表章できない項目を表している。

1. 全 規 合

① 総 合

第2表 業務(主業、従業)

区 分	事業所数	従業者数 (人)	機械修理業務の 事業従事者数 (人)	計	
				事業所数	年間売上高 (百万円)
経営組織別計	11,890	103,159	95,703	11,890	1,940,562
会社	9,072	96,818	89,374	9,072	1,898,265
会社以外の法人・団体 及び個人経営	2,818	6,341	6,330	2,818	42,297
事業所の系統別計	11,890	103,159	95,703	11,890	1,940,562
設備メーカーの系列企業	2,705	39,330	34,834	2,705	1,120,785
設備ユーザーの系列企業	294	5,928	7,344	294	103,581
その他(独立系)企業	8,891	57,901	53,525	8,891	716,195
資本金規模別計	11,890	103,159	95,703	11,890	1,940,562
500万円未満	3,086	16,074	15,262	3,086	144,531
500万円以上1千万円未満	716	4,264	3,969	716	43,261
1千万円以上5千万円未満	2,903	34,398	30,645	2,903	459,906
5千万円以上1億円未満	747	11,334	12,161	747	231,914
1億円以上10億円未満	526	8,403	8,230	526	245,788
10億円以上	1,094	22,345	19,107	1,094	772,864
資本金なし	2,818	6,341	6,330	2,818	42,297
単独事業所、本社、支社別計	11,890	103,159	95,703	11,890	1,940,562
単独事業所	7,774	40,934	38,331	7,774	422,731
本社	657	14,443	13,911	657	239,033
支社	3,459	47,782	43,461	3,459	1,278,798
従業者規模別計	11,890	103,159	95,703	11,890	1,940,562
4人以下	6,532	15,590	15,702	6,532	213,736
5人～9人	2,634	17,409	17,430	2,634	265,922
10人～29人	2,233	35,347	30,167	2,233	659,912
30人～49人	267	9,839	8,745	267	183,740
50人～99人	137	9,619	8,496	137	208,633
100人以上	86	15,355	15,164	86	408,618
事業従事者規模別計	11,890	103,159	95,703	11,890	1,940,562
4人以下	6,476	15,629	15,387	6,476	206,986
5人～9人	2,664	17,452	17,270	2,664	257,370
10人～29人	2,246	35,581	29,902	2,246	653,413
30人～49人	281	9,992	9,167	281	198,441
50人～99人	139	9,392	8,572	139	206,155
100人以上	85	15,112	15,405	85	418,197
機械修理業務の 事業従事者規模別計	11,890	103,159	95,703	11,890	1,940,562
4人以下	6,610	16,751	15,883	6,610	221,880
5人～9人	3,004	22,394	20,204	3,004	380,175
10人～29人	1,860	32,762	28,428	1,860	576,085
30人～49人	221	8,547	8,339	221	175,121
50人～99人	122	9,158	8,417	122	209,487
100人以上	72	13,548	14,432	72	377,814
年間売上高規模別計	11,890	103,159	95,703	11,890	1,940,562
1千万円未満	2,221	3,766	3,735	2,221	11,277
1千万円以上3千万円未満	2,559	7,947	7,730	2,559	48,447
3千万円以上1億円未満	3,554	19,418	18,886	3,554	197,456
1億円以上10億円未満	3,278	48,254	42,041	3,278	944,231
10億円以上100億円未満	270	20,300	19,042	270	626,010
100億円以上	8	3,475	4,270	8	113,140
専業割合別計	11,890	103,159	95,703	11,890	1,940,562
50%未満	585	6,230	3,812	585	118,979
50%以上100%未満	3,544	37,943	30,067	3,544	760,761
100%	7,761	58,986	61,824	7,761	1,060,822

注4.「該当事業所数」とは、当該項目に記載のあった事業所数をいい、複数の項目欄に記載がある場合、それぞれにカウントされる。調査事業所数に対する内訳事業所数。

模 範 部 統 計 表

別の年間売上高

事業所の業務別年間売上高					
機械修理業務(主業)		その他業務(従業)			
該事業所 当数	年間売上高 (百万円)	計		電気機械器具修理業務	その他業務
		該事業所 当数	年間売上高 (百万円)	年間売上高 (百万円)	年間売上高 (百万円)
11,890	1,633,809	4,129	306,753	23,320	283,434
9,072	1,595,078	3,431	303,187	22,805	280,382
2,818	38,731	698	3,566	515	3,051
11,890	1,633,809	4,129	306,753	23,320	283,434
2,705	918,568	1,185	202,217	10,343	191,874
294	92,503	79	11,078	1,679	9,399
8,891	622,737	2,865	93,458	11,297	82,161
11,890	1,633,809	4,129	306,753	23,320	283,434
3,086	128,751	963	15,781	3,299	12,482
716	37,907	246	5,354	552	4,802
2,903	396,134	1,167	63,772	7,133	56,639
747	190,414	270	41,501	4,584	36,917
526	224,356	86	21,432	3,484	17,948
1,094	617,516	699	155,347	3,752	151,595
2,818	38,731	698	3,566	515	3,051
11,890	1,633,809	4,129	306,753	23,320	283,434
7,774	368,530	2,508	54,202	7,981	46,221
657	198,328	231	40,706	1,830	38,876
3,459	1,066,952	1,390	211,846	13,509	198,337
11,890	1,633,809	4,129	306,753	23,320	283,434
6,532	186,321	1,888	27,415	3,093	24,323
2,634	230,660	939	35,262	3,331	31,930
2,233	522,033	1,085	137,880	9,249	128,631
267	161,106	124	22,634	1,466	21,168
137	184,401	57	24,233	2,288	21,944
86	349,288	35	59,329	3,892	55,437
11,890	1,633,809	4,129	306,753	23,320	283,434
6,476	179,970	1,862	27,016	3,051	23,965
2,664	223,747	950	33,623	3,321	30,302
2,246	516,679	1,102	136,734	6,264	130,469
281	172,311	124	26,130	3,775	22,355
139	183,547	58	22,608	3,017	19,591
85	357,555	33	60,643	3,892	56,750
11,890	1,633,809	4,129	306,753	23,320	283,434
6,610	186,975	1,996	34,905	3,151	31,754
3,004	295,062	1,291	85,113	6,101	79,011
1,860	474,010	716	102,075	7,244	94,831
221	158,112	65	17,008	2,261	14,747
122	189,712	40	19,775	849	18,926
72	329,938	20	47,876	3,712	44,165
11,890	1,633,809	4,129	306,753	23,320	283,434
2,221	10,558	393	719	140	579
2,559	43,853	790	4,595	1,303	3,291
3,554	177,639	1,197	19,816	2,742	17,075
3,278	760,244	1,648	183,987	10,512	173,476
270	546,932	97	79,078	6,642	72,437
8	94,583	5	18,558	1,981	16,576
11,890	1,633,809	4,129	306,753	23,320	283,434
585	48,107	585	70,873	3,613	67,259
3,544	524,880	3,544	235,881	19,706	216,175
7,761	1,060,822	-	-	-	-

1. 全 規 合
① 総 合

第3表 経営組織別の事業所数、

区 分	計						
	事業所数	従業者数 (人)	機械修理業務の 事業従事者数 (人)	年間売上高(百万円)		事業所数	従業者数 (人)
				計	うち、機械修理業務		
事業所の系統別計	11,890	103,159	95,703	1,940,562	1,633,809	9,072	96,818
設備メーカーの系列企業	2,705	39,330	34,834	1,120,785	918,568	2,544	38,865
設備ユーザーの系列企業	294	5,928	7,344	103,581	92,503	256	5,881
その他(独立系)企業	8,891	57,901	53,525	716,195	622,737	6,271	52,072
資本金規模別計	11,890	103,159	95,703	1,940,562	1,633,809	9,072	96,818
500万円未満	3,086	16,074	15,262	144,531	128,751	3,086	16,074
500万円以上1千万円未満	716	4,264	3,969	43,261	37,907	716	4,264
1千万円以上5千万円未満	2,903	34,398	30,645	459,906	396,134	2,903	34,398
5千万円以上1億円未満	747	11,334	12,161	231,914	190,414	747	11,334
1億円以上10億円未満	526	8,403	8,230	245,788	224,356	526	8,403
10億円以上	1,094	22,345	19,107	772,864	617,516	1,094	22,345
資本金なし	2,818	6,341	6,330	42,297	38,731	-	-
単独事業所、本社、支社別計	11,890	103,159	95,703	1,940,562	1,633,809	9,072	96,818
単 独 事 業 所	7,774	40,934	38,331	422,731	368,530	4,993	34,795
本 社	657	14,443	13,911	239,033	198,328	639	14,360
支 社	3,459	47,782	43,461	1,278,798	1,066,952	3,440	47,663
従業者規模別計	11,890	103,159	95,703	1,940,562	1,633,809	9,072	96,818
4人以下	6,532	15,590	15,702	213,736	186,321	3,900	10,552
5人～9人	2,634	17,409	17,430	265,922	230,660	2,477	16,442
10人～29人	2,233	35,347	30,167	659,912	522,033	2,204	35,011
30人～49人	267	9,839	8,745	183,740	161,106	267	9,839
50人～99人	137	9,619	8,496	208,633	184,401	137	9,619
100人以上	86	15,355	15,164	408,618	349,288	86	15,355
事業従事者規模別計	11,890	103,159	95,703	1,940,562	1,633,809	9,072	96,818
4人以下	6,476	15,629	15,387	206,986	179,970	3,849	10,591
5人～9人	2,664	17,452	17,270	257,370	223,747	2,501	16,485
10人～29人	2,246	35,581	29,902	653,413	516,679	2,217	35,245
30人～49人	281	9,992	9,167	198,441	172,311	281	9,992
50人～99人	139	9,392	8,572	206,155	183,547	139	9,392
100人以上	85	15,112	15,405	418,197	357,555	85	15,112
機械修理業務の 事業従事者規模別計	11,890	103,159	95,703	1,940,562	1,633,809	9,072	96,818
4人以下	6,610	16,751	15,883	221,880	186,975	3,974	11,651
5人～9人	3,004	22,394	20,204	380,175	295,062	2,850	21,470
10人～29人	1,860	32,762	28,428	576,085	474,010	1,832	32,444
30人～49人	221	8,547	8,339	175,121	158,112	221	8,547
50人～99人	122	9,158	8,417	209,487	189,712	122	9,158
100人以上	72	13,548	14,432	377,814	329,938	72	13,548
年間売上高規模別計	11,890	103,159	95,703	1,940,562	1,633,809	9,072	96,818
1千万円未満	2,221	3,766	3,735	11,277	10,558	681	1,356
1千万円以上3千万円未満	2,559	7,947	7,730	48,447	43,853	1,572	5,288
3千万円以上1億円未満	3,554	19,418	18,886	197,456	177,639	3,294	18,387
1億円以上10億円未満	3,278	48,254	42,041	944,231	760,244	3,248	48,012
10億円以上100億円未満	270	20,300	19,042	626,010	546,932	270	20,300
100億円以上	8	3,475	4,270	113,140	94,583	8	3,475
專業割合別計	11,890	103,159	95,703	1,940,562	1,633,809	9,072	96,818
50%未満	585	6,230	3,812	118,979	48,107	466	6,040
50%以上100%未満	3,544	37,943	30,067	760,761	524,880	2,964	36,310
100%	7,761	58,986	61,824	1,060,822	1,060,822	5,641	54,468

模 の 部 統 計 表

従業者数及び年間売上高

経 営 組 織 別							
会 社			会社以外の法人・団体及び個人経営				
機械修理業務の 事業従事者数 (人)	年間売上高(百万円)		事業所数	従業者数 (人)	機械修理業務の 事業従事者数 (人)	年間売上高(百万円)	
	計	うち、機械修理業務				計	うち、機械修理業務
89,374	1,898,265	1,595,078	2,818	6,341	6,330	42,297	38,731
34,385	1,117,920	915,849	160	466	450	2,865	2,719
7,297	103,248	92,176	38	47	47	334	328
47,692	677,097	587,053	2,620	5,829	5,833	39,098	35,684
89,374	1,898,265	1,595,078	2,818	6,341	6,330	42,297	38,731
15,262	144,531	128,751	-	-	-	-	-
3,969	43,261	37,907	-	-	-	-	-
30,645	459,906	396,134	-	-	-	-	-
12,161	231,914	190,414	-	-	-	-	-
8,230	245,788	224,356	-	-	-	-	-
19,107	772,864	617,516	-	-	-	-	-
-	-	-	2,818	6,341	6,330	42,297	38,731
89,374	1,898,265	1,595,078	2,818	6,341	6,330	42,297	38,731
32,204	386,214	335,578	2,781	6,139	6,128	36,517	32,951
13,828	237,478	196,773	18	83	83	1,555	1,555
43,341	1,274,573	1,062,727	19	120	120	4,225	4,225
89,374	1,898,265	1,595,078	2,818	6,341	6,330	42,297	38,731
10,637	183,492	158,776	2,633	5,038	5,066	30,245	27,545
16,471	258,431	224,005	157	967	958	7,491	6,655
29,861	655,351	517,502	29	336	306	4,561	4,531
8,745	183,740	161,106	-	-	-	-	-
8,496	208,633	184,401	-	-	-	-	-
15,164	408,618	349,288	-	-	-	-	-
89,374	1,898,265	1,595,078	2,818	6,341	6,330	42,297	38,731
10,370	176,929	152,612	2,627	5,038	5,017	30,057	27,357
16,263	249,691	216,905	163	967	1,007	7,679	6,843
29,597	648,851	512,148	29	336	306	4,561	4,531
9,167	198,441	172,311	-	-	-	-	-
8,572	206,155	183,547	-	-	-	-	-
15,405	418,197	357,555	-	-	-	-	-
89,374	1,898,265	1,595,078	2,818	6,341	6,330	42,297	38,731
10,828	191,397	159,364	2,637	5,099	5,055	30,483	27,611
19,231	372,887	288,453	154	924	973	7,287	6,609
28,126	571,559	469,499	28	318	302	4,527	4,511
8,339	175,121	158,112	-	-	-	-	-
8,417	209,487	189,712	-	-	-	-	-
14,432	377,814	329,938	-	-	-	-	-
89,374	1,898,265	1,595,078	2,818	6,341	6,330	42,297	38,731
1,327	4,218	3,980	1,541	2,410	2,408	7,059	6,578
5,113	31,036	28,001	987	2,658	2,616	17,411	15,852
17,823	185,926	167,286	261	1,031	1,063	11,530	10,353
41,799	937,934	754,296	30	242	242	6,297	5,948
19,042	626,010	546,932	-	-	-	-	-
4,270	113,140	94,583	-	-	-	-	-
89,374	1,898,265	1,595,078	2,818	6,341	6,330	42,297	38,731
3,631	117,792	47,615	119	190	181	1,187	491
28,492	748,737	515,726	580	1,633	1,574	12,024	9,154
57,250	1,031,737	1,031,737	2,120	4,518	4,574	29,086	29,086

1. 全 規 合
① 総 合

第4表 事業所の系統別の事業所数、

区 分	計					設備メーカーの系列企業			
	事業所数	従業者数 (人)	機械修理業務の 事業従事者数 (人)	年間売上高(百万円)		事業所数	従業者数 (人)	機械修理業務の 事業従事者数 (人)	年間 計
				計	うち、機械修理業務				
経営組織別計	11,890	103,159	95,703	1,940,562	1,633,809	2,705	39,330	34,834	1,120,785
会社	9,072	96,818	89,374	1,898,265	1,595,078	2,544	38,865	34,385	1,117,920
会社以外の法人・団体 及び個人経営	2,818	6,341	6,330	42,297	38,731	160	466	450	2,865
資本金規模別計	11,890	103,159	95,703	1,940,562	1,633,809	2,705	39,330	34,834	1,120,785
500万円未満	3,086	16,074	15,262	144,531	128,751	376	1,837	1,725	16,725
500万円以上1千万円未満	716	4,264	3,969	43,261	37,907	57	369	365	4,416
1千万円以上5千万円未満	2,903	34,398	30,645	459,906	396,134	586	6,660	5,833	96,737
5千万円以上1億円未満	747	11,334	12,161	231,914	190,414	329	4,141	3,669	101,191
1億円以上10億円未満	526	8,403	8,230	245,788	224,356	327	5,597	5,667	173,669
10億円以上	1,094	22,345	19,107	772,864	617,516	868	20,260	17,125	725,182
資本金なし	2,818	6,341	6,330	42,297	38,731	160	466	450	2,865
単独事業所、本社、支社別計	11,890	103,159	95,703	1,940,562	1,633,809	2,705	39,330	34,834	1,120,785
単独事業所	7,774	40,934	38,331	422,731	368,530	...	5,269	4,880	57,624
本社	657	14,443	13,911	239,033	198,328	...	4,977	4,108	110,243
支社	3,459	47,782	43,461	1,278,798	1,066,952	...	29,084	25,846	952,918
従業者規模別計	11,890	103,159	95,703	1,940,562	1,633,809	2,705	39,330	34,834	1,120,785
4人以下	6,532	15,590	15,702	213,736	186,321	1,005	2,558	2,621	73,690
5人～9人	2,634	17,409	17,430	265,922	230,660	682	4,598	4,789	113,855
10人～29人	2,233	35,347	30,167	659,912	522,033	775	12,376	9,542	347,887
30人～49人	267	9,839	8,745	183,740	161,106	102	3,792	3,312	104,466
50人～99人	137	9,619	8,496	208,633	184,401	85	5,946	5,524	152,855
100人以上	86	15,355	15,164	408,618	349,288	57	10,061	9,046	328,032
事業従事者規模別計	11,890	103,159	95,703	1,940,562	1,633,809	2,705	39,330	34,834	1,120,785
4人以下	6,476	15,629	15,387	206,986	179,970	988	2,532	2,523	71,261
5人～9人	2,664	17,452	17,270	257,370	223,747	657	4,398	4,401	98,319
10人～29人	2,246	35,581	29,902	653,413	516,679	805	12,400	9,738	350,753
30人～49人	281	9,992	9,167	198,441	172,311	107	3,744	3,300	110,299
50人～99人	139	9,392	8,572	206,155	183,547	87	5,815	5,490	149,719
100人以上	85	15,112	15,405	418,197	357,555	61	10,441	9,383	340,434
機械修理業務の 事業従事者規模別計	11,890	103,159	95,703	1,940,562	1,633,809	2,705	39,330	34,834	1,120,785
4人以下	6,610	16,751	15,883	221,880	186,975	1,004	2,711	2,579	74,738
5人～9人	3,004	22,394	20,204	380,175	295,062	881	7,321	6,175	190,115
10人～29人	1,860	32,762	28,428	576,085	474,010	613	11,017	8,952	298,289
30人～49人	221	8,547	8,339	175,121	158,112	73	2,846	2,772	89,273
50人～99人	122	9,158	8,417	209,487	189,712	82	6,063	5,722	161,558
100人以上	72	13,548	14,432	377,814	329,938	52	9,371	8,635	306,813
年間売上高規模別計	11,890	103,159	95,703	1,940,562	1,633,809	2,705	39,330	34,834	1,120,785
1千万円未満	2,221	3,766	3,735	11,277	10,558	176	248	237	x
1千万円以上3千万円未満	2,559	7,947	7,730	48,447	43,853	233	752	696	4,584
3千万円以上1億円未満	3,554	19,418	18,886	197,456	177,639	725	3,499	3,465	43,284
1億円以上10億円未満	3,278	48,254	42,041	944,231	760,244	1,366	17,653	14,840	483,619
10億円以上100億円未満	270	20,300	19,042	626,010	546,932	198	14,533	13,403	497,714
100億円以上	8	3,475	4,270	113,140	94,583	7	2,646	2,192	x
專業割合別計	11,890	103,159	95,703	1,940,562	1,633,809	2,705	39,330	34,834	1,120,785
50%未満	585	6,230	3,812	118,979	48,107	96	1,936	1,000	51,274
50%以上100%未満	3,544	37,943	30,067	760,761	524,880	1,088	16,414	12,348	483,638
100%	7,761	58,986	61,824	1,060,822	1,060,822	1,520	20,980	21,486	585,874

模 範 計 表

従業者数及び年間売上高

事業所の系統別										
売上高(百万円) うち、機械修理業務	設備ユーザーの系列企業					その他(独立系)企業				
	事業所数	従業者数 (人)	機械修理業務の 事業従事者数 (人)	年間売上高(百万円)		事業所数	従業者数 (人)	機械修理業務の 事業従事者数 (人)	年間売上高(百万円)	
				計	うち、機械修理業務				計	うち、機械修理業務
918,568	294	5,928	7,344	103,581	92,503	8,891	57,901	53,525	716,195	622,737
915,849	256	5,881	7,297	103,248	92,176	6,271	52,072	47,692	677,097	587,053
2,719	38	47	47	334	328	2,620	5,829	5,833	39,098	35,684
918,568	294	5,928	7,344	103,581	92,503	8,891	57,901	53,525	716,195	622,737
14,356	87	712	644	4,540	4,304	2,623	13,525	12,894	123,266	110,091
4,399	13	144	113	2,377	1,275	645	3,750	3,491	36,468	32,233
81,762	77	1,822	1,714	24,962	21,782	2,240	25,916	23,097	338,207	292,590
75,772	40	2,498	4,134	57,484	52,148	378	4,695	4,357	73,240	62,493
159,782	29	455	420	8,272	7,690	169	2,351	2,143	63,847	56,884
579,777	10	250	272	5,613	4,977	216	1,835	1,710	42,069	32,762
2,719	38	47	47	334	328	2,620	5,829	5,833	39,098	35,684
918,568	294	5,928	7,344	103,581	92,503	8,891	57,901	53,525	716,195	622,737
51,472	...	1,794	1,747	20,220	17,065	...	33,871	31,704	344,887	299,993
83,736	...	1,188	2,418	27,171	26,770	...	8,278	7,385	101,619	87,822
783,361	...	2,946	3,178	56,191	48,668	...	15,752	14,437	269,689	234,923
918,568	294	5,928	7,344	103,581	92,503	8,891	57,901	53,525	716,195	622,737
64,615	110	278	268	4,244	4,177	5,418	12,754	12,814	135,803	117,529
94,853	69	498	457	4,100	3,030	1,883	12,313	12,184	147,967	132,777
246,965	75	1,104	1,030	15,692	13,880	1,384	21,867	19,594	296,333	261,188
91,930	21	692	705	10,873	10,585	144	5,355	4,728	68,401	58,590
140,288	10	713	520	17,636	12,310	43	2,960	2,452	38,142	31,803
279,918	10	2,643	4,364	51,036	48,520	20	2,651	1,754	29,550	20,850
918,568	294	5,928	7,344	103,581	92,503	8,891	57,901	53,525	716,195	622,737
62,584	110	278	268	4,244	4,177	5,378	12,819	12,596	131,481	113,209
82,039	87	679	588	4,843	3,774	1,920	12,375	12,282	154,208	137,934
251,172	52	794	684	10,517	8,705	1,388	22,388	19,481	292,143	256,802
94,361	25	787	820	13,804	13,516	149	5,461	5,046	74,338	64,433
138,481	11	747	619	19,137	13,811	41	2,830	2,462	37,299	31,255
289,931	10	2,643	4,364	51,036	48,520	14	2,028	1,659	26,727	19,104
918,568	294	5,928	7,344	103,581	92,503	8,891	57,901	53,525	716,195	622,737
63,641	120	359	308	5,032	4,621	5,485	13,681	12,997	142,111	118,713
134,765	87	746	616	6,717	4,469	2,037	14,327	13,413	183,343	155,828
221,966	44	765	698	8,851	8,273	1,203	20,980	18,778	268,946	243,771
83,211	26	969	915	18,818	15,591	123	4,733	4,652	67,030	59,311
149,603	7	447	443	13,128	11,030	33	2,648	2,252	34,801	29,078
265,382	10	2,643	4,364	51,036	48,520	11	1,533	1,433	19,965	16,036
918,568	294	5,928	7,344	103,581	92,503	8,891	57,901	53,525	716,195	622,737
x	36	173	173	x	x	2,009	3,345	3,324	10,163	9,509
4,271	62	232	190	1,151	1,151	2,264	6,963	6,844	42,713	38,431
37,930	87	557	494	5,636	5,142	2,743	15,362	14,926	148,536	134,567
364,184	90	1,808	1,636	25,251	21,852	1,821	28,792	25,565	435,361	374,209
439,217	18	2,328	2,772	48,873	41,694	54	3,439	2,866	79,423	66,021
x	1	829	2,078	x	x	-	-	-	-	-
918,568	294	5,928	7,344	103,581	92,503	8,891	57,901	53,525	716,195	622,737
20,846	14	507	443	9,531	3,831	475	3,788	2,369	58,174	23,430
311,848	65	1,578	1,197	23,961	18,584	2,391	19,951	16,522	253,162	194,448
585,874	215	3,844	5,704	70,089	70,089	6,026	34,162	34,634	404,859	404,859

① 1. 全 規 合
総 合

第5表 雇用形態別の男女別の従業者数、別経営の事業所から

区 分	事業所数	従 業 者 数			個人業主(個人経営の事業主)及び無給の家族従業者		
		計	男	女	計	男	女
経 営 組 織 別 計	11,890	103,159	87,970	15,189	3,863	2,893	971
会 社	9,072	96,818	83,369	13,450	-	-	-
会社以外の法人・団体 及び個人経営	2,818	6,341	4,601	1,740	3,863	2,893	971
事 業 所 の 系 統 別 計	11,890	103,159	87,970	15,189	3,863	2,893	971
設備メーカーの系列企業	2,705	39,330	34,857	4,473	177	160	17
設備ユーザーの系列企業	294	5,928	5,357	571	38	38	-
その他(独立系)企業	8,891	57,901	47,756	10,145	3,648	2,694	954
資 本 金 規 模 別 計	11,890	103,159	87,970	15,189	3,863	2,893	971
500万円未満	3,086	16,074	12,644	3,429	-	-	-
500万円以上1千万円未満	716	4,264	3,459	805	-	-	-
1千万円以上5千万円未満	2,903	34,398	29,603	4,795	-	-	-
5千万円以上1億円未満	747	11,334	10,116	1,218	-	-	-
1億円以上10億円未満	526	8,403	7,545	859	-	-	-
10億円以上	1,094	22,345	20,002	2,343	-	-	-
資本金なし	2,818	6,341	4,601	1,740	3,863	2,893	971
単 独 事 業 所、本 社、支 社 別 計	11,890	103,159	87,970	15,189	3,863	2,893	971
単 独 事 業 所	7,774	40,934	32,681	8,253	3,836	2,869	967
本 社	657	14,443	12,378	2,065	28	24	4
支 社	3,459	47,782	42,911	4,871	-	-	-
従 業 者 規 模 別 計	11,890	103,159	87,970	15,189	3,863	2,893	971
4人以下	6,532	15,590	11,724	3,867	3,572	2,701	871
5人～9人	2,634	17,409	14,365	3,045	258	171	87
10人～29人	2,233	35,347	31,165	4,182	33	20	13
30人～49人	267	9,839	8,630	1,209	-	-	-
50人～99人	137	9,619	8,511	1,108	-	-	-
100人以上	86	15,355	13,575	1,780	-	-	-
事 業 従 事 者 規 模 別 計	11,890	103,159	87,970	15,189	3,863	2,893	971
4人以下	6,476	15,629	11,769	3,860	3,572	2,701	871
5人～9人	2,664	17,452	14,420	3,032	258	171	87
10人～29人	2,246	35,581	31,188	4,393	33	20	13
30人～49人	281	9,992	8,825	1,167	-	-	-
50人～99人	139	9,392	8,308	1,084	-	-	-
100人以上	85	15,112	13,460	1,652	-	-	-
機 械 修 理 業 務 の 事 業 従 事 者 規 模 別 計	11,890	103,159	87,970	15,189	3,863	2,893	971
4人以下	6,610	16,751	12,703	4,048	3,582	2,711	871
5人～9人	3,004	22,394	18,748	3,646	249	163	87
10人～29人	1,860	32,762	28,776	3,986	32	19	13
30人～49人	221	8,547	7,548	999	-	-	-
50人～99人	122	9,158	8,051	1,107	-	-	-
100人以上	72	13,548	12,144	1,404	-	-	-
年 間 売 上 高 規 模 別 計	11,890	103,159	87,970	15,189	3,863	2,893	971
1千万円未満	2,221	3,766	2,795	971	2,087	1,577	510
1千万円以上3千万円未満	2,559	7,947	5,838	2,109	1,403	1,039	364
3千万円以上1億円未満	3,554	19,418	15,899	3,519	344	262	82
1億円以上10億円未満	3,278	48,254	42,115	6,139	28	14	14
10億円以上100億円未満	270	20,300	18,215	2,085	-	-	-
100億円以上	8	3,475	3,108	366	-	-	-
専 業 割 合 別 計	11,890	103,159	87,970	15,189	3,863	2,893	971
50%未満	585	6,230	5,272	958	132	109	23
50%以上100%未満	3,544	37,943	32,612	5,331	826	605	221
100%	7,761	58,986	50,086	8,900	2,906	2,178	728

模 範 部 統 計 表

派遣されている人及び機械修理業務の事業従事者数

雇 用 形 態 別 (人)								
有 給 役 員			常 用 雇 用 者					
			一般に正社員、正職員などと 呼ばれている人			パート・アルバイトなど		
計	男	女	計	男	女	計	男	女
11,078	8,311	2,767	76,684	69,526	7,159	9,453	5,295	4,158
11,049	8,283	2,767	74,992	68,374	6,618	9,043	5,085	3,958
29	29	-	1,692	1,152	540	410	210	200
11,078	8,311	2,767	76,684	69,526	7,159	9,453	5,295	4,158
1,522	1,208	314	34,853	31,807	3,045	2,277	1,221	1,056
287	201	85	5,030	4,758	273	469	265	205
9,269	6,902	2,367	36,801	32,961	3,841	6,707	3,809	2,897
11,078	8,311	2,767	76,684	69,526	7,159	9,453	5,295	4,158
4,997	3,610	1,387	8,070	7,091	979	2,529	1,476	1,053
1,214	923	291	2,320	2,019	301	545	333	212
4,440	3,365	1,075	25,759	23,625	2,134	3,358	1,827	1,531
293	288	5	10,039	9,303	735	958	487	471
53	53	-	7,633	6,994	639	585	379	206
53	44	9	21,172	19,341	1,830	1,068	583	485
29	29	-	1,692	1,152	540	410	210	200
11,078	8,311	2,767	76,684	69,526	7,159	9,453	5,295	4,158
9,091	6,634	2,457	21,734	18,935	2,799	4,776	2,821	1,954
1,337	1,108	230	11,778	10,494	1,284	1,157	624	532
650	569	80	43,173	40,097	3,076	3,520	1,849	1,671
11,078	8,311	2,767	76,684	69,526	7,159	9,453	5,295	4,158
4,157	3,110	1,046	6,177	5,159	1,018	1,395	510	885
2,970	2,190	780	11,764	10,557	1,207	1,867	917	950
3,193	2,356	836	27,800	25,581	2,219	3,342	2,256	1,086
438	368	70	8,424	7,683	741	831	456	374
172	142	30	8,624	7,885	739	764	430	334
149	145	4	13,896	12,661	1,235	1,254	726	529
11,078	8,311	2,767	76,684	69,526	7,159	9,453	5,295	4,158
4,162	3,116	1,046	6,220	5,209	1,011	1,386	500	886
3,008	2,215	793	11,785	10,558	1,227	1,864	960	904
3,146	2,321	825	27,818	25,620	2,198	3,628	2,298	1,330
460	391	68	8,514	7,779	735	835	494	341
170	139	30	8,390	7,687	704	773	428	346
133	129	4	13,957	12,673	1,285	966	614	352
11,078	8,311	2,767	76,684	69,526	7,159	9,453	5,295	4,158
4,312	3,243	1,069	6,962	5,852	1,110	1,564	623	940
3,410	2,520	890	15,890	14,294	1,596	2,232	1,178	1,054
2,700	1,983	717	25,705	23,758	1,946	3,443	2,152	1,291
389	327	62	7,297	6,670	627	700	413	287
164	138	25	8,143	7,414	730	813	466	347
102	100	2	12,688	11,538	1,150	702	463	239
11,078	8,311	2,767	76,684	69,526	7,159	9,453	5,295	4,158
675	566	109	686	474	212	202	73	130
2,345	1,664	681	2,529	1,969	560	1,241	771	469
4,176	3,035	1,141	11,679	10,591	1,088	2,437	1,271	1,166
3,671	2,843	828	39,621	36,319	3,302	4,285	2,317	1,968
184	177	8	18,865	17,185	1,680	1,145	768	376
26	26	-	3,305	2,987	317	144	95	49
11,078	8,311	2,767	76,684	69,526	7,159	9,453	5,295	4,158
619	461	158	4,596	4,100	496	711	447	264
3,754	2,890	864	28,958	26,338	2,620	3,600	2,022	1,579
6,705	4,960	1,745	43,130	39,087	4,043	5,142	2,827	2,315

1. 全 規 合
① 総 合

第5表 雇用形態別の男女別の従業者数、別経営の事業所から

区 分	雇 用 形 態 別 (人) (つ づ き)						計
	常 用 雇 用 者 (つ づ き)			臨 時 雇 用 者 (常 用 雇 用 者 以 外 の 雇 用 者)			
	パ ー ト ・ ア ル バ イ ト な ど (つ づ き)						
	(就 業 時 間 換 算 雇 用 者 数)						
	計	男	女	計	男	女	
経 営 組 織 別 計	6,466	3,827	2,639	2,081	1,946	135	1,755
会 社	6,274	3,715	2,558	1,734	1,627	107	1,748
会 社 以 外 の 法 人 ・ 団 体 及 び 個 人 経 営	192	111	81	347	318	28	8
事 業 所 の 系 統 別 計	6,466	3,827	2,639	2,081	1,946	135	1,755
設 備 メ ー カ ー の 系 列 企 業	1,723	956	767	501	460	41	504
設 備 ユ ー ザ ー の 系 列 企 業	384	214	170	104	95	9	109
そ の 他 (独 立 系) 企 業	4,359	2,656	1,703	1,476	1,391	85	1,141
資 本 金 規 模 別 計	6,466	3,827	2,639	2,081	1,946	135	1,755
500万円未満	1,396	861	535	478	468	10	144
500万円以上1千万円未満	297	215	82	185	184	1	-
1千万円以上5千万円未満	2,476	1,455	1,021	841	785	56	1,158
5千万円以上1億円未満	783	412	371	44	38	6	88
1億円以上10億円未満	484	321	163	133	119	14	152
10億円以上	837	452	385	53	34	19	205
資本金なし	192	111	81	347	318	28	8
単 独 事 業 所 、 本 社 、 支 社 別 計	6,466	3,827	2,639	2,081	1,946	135	1,755
単 独 事 業 所	2,905	1,833	1,072	1,498	1,422	77	452
本 社	860	517	344	143	128	15	250
支 社	2,701	1,477	1,224	439	396	43	1,053
従 業 者 規 模 別 計	6,466	3,827	2,639	2,081	1,946	135	1,755
4人以下	659	266	392	289	243	46	17
5人～9人	1,024	486	538	551	529	22	51
10人～29人	2,576	1,753	823	979	952	27	475
30人～49人	603	350	252	146	123	23	258
50人～99人	533	336	197	59	55	4	247
100人以上	1,072	635	437	56	44	12	707
事 業 従 事 者 規 模 別 計	6,466	3,827	2,639	2,081	1,946	135	1,755
4人以下	660	266	393	289	243	46	133
5人～9人	1,009	507	502	537	515	22	156
10人～29人	2,829	1,795	1,035	956	929	27	1,024
30人～49人	645	402	243	183	160	23	112
50人～99人	543	335	208	59	55	4	134
100人以上	779	521	258	56	44	12	197
機 械 修 理 業 務 の 事 業 従 事 者 規 模 別 計	6,466	3,827	2,639	2,081	1,946	135	1,755
4人以下	739	326	413	331	274	57	142
5人～9人	1,325	707	618	613	594	19	235
10人～29人	2,673	1,679	994	882	863	19	1,000
30人～49人	556	347	210	161	138	23	54
50人～99人	626	387	239	38	33	4	140
100人以上	547	381	166	56	44	12	185
年 間 売 上 高 規 模 別 計	6,466	3,827	2,639	2,081	1,946	135	1,755
1千万円未満	119	56	64	115	105	10	9
1千万円以上3千万円未満	578	409	169	429	394	34	42
3千万円以上1億円未満	1,423	776	647	782	740	42	64
1億円以上10億円未満	3,302	1,871	1,430	649	622	27	1,271
10億円以上100億円未満	960	659	301	106	85	21	319
100億円以上	84	56	28	-	-	-	51
専 業 割 合 別 計	6,466	3,827	2,639	2,081	1,946	135	1,755
50%未満	560	375	185	173	154	18	188
50%以上100%未満	2,578	1,493	1,085	804	757	47	971
100%	3,328	1,959	1,369	1,104	1,034	70	596

模 範 部
統 計 表

派遣されている人及び機械修理業務の事業従事者数(つづき)

うち、別経営の事業所に派遣している人		別経営の事業所から派遣されている人 (人)			事業従事者数 (「従業者数計」+「別経営の事業所から派遣されている人」-「うち、別経営の事業所に派遣している人」)			うち、機械修理業務の事業従事者数
					計		男	
男	女	計	男	女	計	男	女	
1,494	261	5,139	4,326	812	106,542	90,802	15,741	95,703
1,487	261	5,079	4,276	803	100,149	86,158	13,991	89,374
8	-	60	50	10	6,393	4,644	1,749	6,330
1,494	261	5,139	4,326	812	106,542	90,802	15,741	95,703
465	40	1,983	1,519	463	40,808	35,911	4,897	34,834
109	-	1,982	1,916	66	7,800	7,163	637	7,344
920	221	1,175	891	284	57,934	47,727	10,207	53,525
1,494	261	5,139	4,326	812	106,542	90,802	15,741	95,703
137	8	130	126	5	16,060	12,633	3,427	15,262
-	-	39	24	15	4,303	3,483	820	3,969
938	220	982	770	212	34,221	29,434	4,787	30,645
87	1	2,346	2,237	110	13,592	12,265	1,326	12,161
127	24	741	392	349	8,993	7,809	1,183	8,230
197	8	840	728	113	22,981	20,533	2,448	19,107
8	-	60	50	10	6,393	4,644	1,749	6,330
1,494	261	5,139	4,326	812	106,542	90,802	15,741	95,703
444	9	627	513	115	41,109	32,750	8,360	38,331
246	5	1,672	1,534	139	15,865	13,666	2,199	13,911
805	248	2,839	2,280	559	49,568	44,386	5,182	43,461
1,494	261	5,139	4,326	812	106,542	90,802	15,741	95,703
17	-	375	333	43	15,949	12,039	3,910	15,702
51	-	500	450	50	17,858	14,763	3,095	17,430
442	34	1,065	928	137	35,937	31,651	4,285	30,167
247	11	313	237	76	9,894	8,620	1,274	8,745
224	23	304	240	65	9,676	8,527	1,149	8,496
514	193	2,581	2,140	442	17,229	15,201	2,028	15,164
1,494	261	5,139	4,326	812	106,542	90,802	15,741	95,703
132	1	127	90	37	15,624	11,728	3,896	15,387
138	18	361	316	45	17,658	14,599	3,059	17,270
807	217	1,072	969	103	35,630	31,350	4,280	29,902
101	11	543	441	102	10,423	9,165	1,258	9,167
123	11	380	315	65	9,638	8,500	1,138	8,572
194	3	2,655	2,194	461	17,570	15,460	2,110	15,405
1,494	261	5,139	4,326	812	106,542	90,802	15,741	95,703
141	1	230	194	37	16,840	12,756	4,084	15,883
217	18	521	463	59	22,680	18,993	3,686	20,204
781	219	971	865	106	32,733	28,860	3,873	28,428
45	9	479	368	110	8,972	7,872	1,101	8,339
129	11	389	327	62	9,406	8,249	1,157	8,417
182	3	2,549	2,109	440	15,911	14,071	1,840	14,432
1,494	261	5,139	4,326	812	106,542	90,802	15,741	95,703
9	-	11	7	3	3,768	2,793	975	3,735
42	-	50	50	-	7,955	5,846	2,109	7,730
64	-	257	228	28	19,611	16,064	3,547	18,886
1,022	248	1,750	1,435	315	48,733	42,527	6,206	42,041
307	12	1,703	1,284	420	21,684	19,192	2,493	19,042
50	1	1,368	1,322	46	4,792	4,380	411	4,270
1,494	261	5,139	4,326	812	106,542	90,802	15,741	95,703
186	2	279	248	31	6,321	5,334	987	3,812
758	214	1,426	930	496	38,398	32,785	5,613	30,067
551	45	3,434	3,148	286	61,824	52,683	9,141	61,824

1. 全 規 合
① 総 合

第6表 機械修理業務の業務種類別の

区 分	機 械 修 理 業 務					
	計		一般機械器具 (建設・鉱山機械器具を除く)		輸送機械器具 (自動車・同付属品を除く)	
	事業所数	年間売上高 (百万円)	該事業所数	年間売上高 (百万円)	該事業所数	年間売上高 (百万円)
経営組織別計	11,890	1,633,809	8,316	1,219,235	1,016	129,026
会社	9,072	1,595,078	6,493	1,196,603	748	126,185
会社以外の法人・団体 及び個人経営	2,818	38,731	1,823	22,633	268	2,841
事業所の系統別計	11,890	1,633,809	8,316	1,219,235	1,016	129,026
設備メーカーの系列企業	2,705	918,568	2,225	780,373	207	49,746
設備ユーザーの系列企業	294	92,503	216	46,926	30	39,886
その他(独立系)企業	8,891	622,737	5,875	391,936	779	39,394
資本金規模別計	11,890	1,633,809	8,316	1,219,235	1,016	129,026
500万円未満	3,086	128,751	2,083	80,747	277	8,723
500万円以上1千万円未満	716	37,907	521	25,156	44	714
1千万円以上5千万円未満	2,903	396,134	2,158	272,447	258	30,497
5千万円以上1億円未満	747	190,414	467	105,675	59	41,400
1億円以上10億円未満	526	224,356	349	138,852	99	36,029
10億円以上	1,094	617,516	916	573,726	12	8,822
資本金なし	2,818	38,731	1,823	22,633	268	2,841
単独事業所、本社、支社別計	11,890	1,633,809	8,316	1,219,235	1,016	129,026
単独事業所	7,774	368,530	5,243	225,568	714	27,072
本社	657	198,328	503	126,356	78	35,167
支社	3,459	1,066,952	2,570	867,312	225	66,788
従業者規模別計	11,890	1,633,809	8,316	1,219,235	1,016	129,026
4人以下	6,532	186,321	4,383	129,406	498	9,343
5人～9人	2,634	230,660	1,877	156,184	261	21,305
10人～29人	2,233	522,033	1,644	355,318	216	44,520
30人～49人	267	161,106	227	140,612	25	4,900
50人～99人	137	184,401	114	160,437	9	2,361
100人以上	86	349,288	71	277,277	7	46,597
事業従事者規模別計	11,890	1,633,809	8,316	1,219,235	1,016	129,026
4人以下	6,476	179,970	4,344	123,959	488	9,337
5人～9人	2,664	223,747	1,905	154,523	255	18,277
10人～29人	2,246	516,679	1,644	349,552	229	42,755
30人～49人	281	172,311	238	146,681	27	9,092
50人～99人	139	183,547	116	161,051	10	2,968
100人以上	85	357,555	69	283,469	7	46,597
機械修理業務の 事業従事者規模別計	11,890	1,633,809	8,316	1,219,235	1,016	129,026
4人以下	6,610	186,975	4,441	129,359	512	9,665
5人～9人	3,004	295,062	2,186	211,134	274	21,267
10人～29人	1,860	474,010	1,340	317,419	201	42,033
30人～49人	221	158,112	192	135,947	14	7,102
50人～99人	122	189,712	100	167,181	9	2,361
100人以上	72	329,938	58	258,196	7	46,597
年間売上高規模別計	11,890	1,633,809	8,316	1,219,235	1,016	129,026
1千万円未満	2,221	10,558	1,527	x	155	x
1千万円以上3千万円未満	2,559	43,853	1,639	25,376	221	2,862
3千万円以上1億円未満	3,554	177,639	2,468	116,855	275	8,068
1億円以上10億円未満	3,278	760,244	2,452	540,503	355	66,658
10億円以上100億円未満	270	546,932	225	465,953	9	28,483
100億円以上	8	94,583	5	x	1	x
専業割合別計	11,890	1,633,809	8,316	1,219,235	1,016	129,026
50%未満	585	48,107	497	34,158	34	9,051
50%以上100%未満	3,544	524,880	2,680	408,629	341	15,210
100%	7,761	1,060,822	5,139	776,448	641	104,765

模 範 部 統 計 表

該 当 事 業 所 数 及 び 年 間 売 上 高

の 業 務 種 類 別					
精密機械器具 (時計を除く)		建設・鉱山機械器具		そ の 他	
該 事 業 所 数	年 間 売 上 高 (百万円)	該 事 業 所 数	年 間 売 上 高 (百万円)	該 事 業 所 数	年 間 売 上 高 (百万円)
1,282	135,524	1,737	83,608	2,059	66,415
1,135	134,548	1,002	75,616	1,269	62,125
147	976	736	7,992	790	4,290
1,282	135,524	1,737	83,608	2,059	66,415
295	67,315	102	10,805	197	10,330
30	1,185	30	2,477	51	2,029
957	67,025	1,605	70,326	1,811	54,056
1,282	135,524	1,737	83,608	2,059	66,415
338	8,899	473	17,881	624	12,500
86	1,838	104	7,281	123	2,919
241	20,702	336	40,294	399	32,194
221	29,385	51	3,607	77	10,347
72	42,937	19	2,620	11	3,918
177	30,787	19	3,933	34	248
147	976	736	7,992	790	4,290
1,282	135,524	1,737	83,608	2,059	66,415
688	24,023	1,496	54,175	1,700	37,692
51	18,386	49	7,628	89	10,791
543	93,115	192	21,805	270	17,933
1,282	135,524	1,737	83,608	2,059	66,415
751	19,265	1,089	15,112	1,404	13,195
250	17,933	380	24,109	349	11,129
229	57,007	254	39,691	264	25,497
23	8,367	7	2,061	25	5,165
25	15,184	6	x	11	x
6	17,768	1	x	6	x
1,282	135,524	1,737	83,608	2,059	66,415
733	18,402	1,080	15,085	1,394	13,186
242	17,418	389	22,555	351	10,974
254	58,384	255	41,945	268	24,043
23	8,367	7	1,388	29	6,783
24	13,110	6	x	11	x
7	19,842	1	x	6	x
1,282	135,524	1,737	83,608	2,059	66,415
740	18,410	1,106	15,470	1,441	14,071
281	21,991	412	28,740	369	11,930
218	56,134	208	35,447	217	22,977
15	6,083	6	1,742	20	7,239
22	13,064	5	x	10	x
7	19,842	1	x	2	x
1,282	135,524	1,737	83,608	2,059	66,415
234	x	413	1,402	581	1,271
168	2,622	538	8,029	529	4,964
491	19,860	432	17,199	610	15,657
347	62,414	352	55,234	330	35,434
42	41,663	3	1,744	9	9,089
1	x	-	-	-	-
1,282	135,524	1,737	83,608	2,059	66,415
56	1,441	47	1,534	152	1,922
366	37,099	573	38,753	820	25,188
860	96,984	1,117	43,321	1,087	39,305

① 1. 全 規 合
総 合

第7表 機械修理業務の発注元別の該当事業所数及び

区 分	機 械 修 理 業 務					
	合 計		計			
	事 業 所 数	年 間 売 上 高 (百万円)	法 人		親 会 社	
該 事 業 所 当 数			年 間 売 上 高 (百万円)	該 事 業 所 当 数	年 間 売 上 高 (百万円)	
経 営 組 織 別 計	11,890	1,633,809	10,962	1,598,938	2,282	247,628
会 社	9,072	1,595,078	8,905	1,574,400	2,282	247,628
会 社 以 外 の 法 人 ・ 団 体 及 び 個 人 経 営	2,818	38,731	2,057	24,538	-	-
事 業 所 の 系 統 別 計	11,890	1,633,809	10,962	1,598,938	2,282	247,628
設 備 メ ー カ ー の 系 列 企 業	2,705	918,568	2,681	912,461	1,422	112,354
設 備 ユ ー ザ ー の 系 列 企 業	294	92,503	267	92,379	143	77,907
そ の 他 (独 立 系) 企 業	8,891	622,737	8,014	594,098	718	57,367
資 本 金 規 模 別 計	11,890	1,633,809	10,962	1,598,938	2,282	247,628
500万円未満	3,086	128,751	3,006	122,916	550	17,822
500万円以上1千万円未満	716	37,907	701	35,298	47	2,501
1千万円以上5千万円未満	2,903	396,134	2,863	388,134	570	68,891
5千万円以上1億円未満	747	190,414	747	189,843	366	87,159
1億円以上10億円未満	526	224,356	494	223,047	318	62,481
10億円以上	1,094	617,516	1,094	615,161	431	8,775
資本金なし	2,818	38,731	2,057	24,538	-	-
単 独 事 業 所 、 本 社 、 支 社 別 計	11,890	1,633,809	10,962	1,598,938	2,282	247,628
単 独 事 業 所	7,774	368,530	6,901	347,967	808	56,555
本 社	657	198,328	651	194,362	156	50,762
支 社	3,459	1,066,952	3,410	1,056,608	1,319	140,311
従 業 者 規 模 別 計	11,890	1,633,809	10,962	1,598,938	2,282	247,628
4人以下	6,532	186,321	5,690	172,349	773	20,552
5人～9人	2,634	230,660	2,574	224,631	570	30,771
10人～29人	2,233	522,033	2,207	510,108	762	71,689
30人～49人	267	161,106	267	159,672	88	26,248
50人～99人	137	184,401	137	183,350	50	20,854
100人以上	86	349,288	86	348,828	38	77,514
事 業 従 事 者 規 模 別 計	11,890	1,633,809	10,962	1,598,938	2,282	247,628
4人以下	6,476	179,970	5,633	165,998	736	18,253
5人～9人	2,664	223,747	2,604	217,727	612	31,236
10人～29人	2,246	516,679	2,220	504,745	744	64,484
30人～49人	281	172,311	281	170,881	97	32,403
50人～99人	139	183,547	139	182,896	52	23,487
100人以上	85	357,555	85	356,691	41	77,765
機 械 修 理 業 務 の 事 業 従 事 者 規 模 別 計	11,890	1,633,809	10,962	1,598,938	2,282	247,628
4人以下	6,610	186,975	5,761	172,702	756	18,873
5人～9人	3,004	295,062	2,947	287,409	790	37,540
10人～29人	1,860	474,010	1,838	463,708	583	64,934
30人～49人	221	158,112	221	156,941	76	30,580
50人～99人	122	189,712	122	188,480	46	19,583
100人以上	72	329,938	72	329,698	31	76,119
年 間 売 上 高 規 模 別 計	11,890	1,633,809	10,962	1,598,938	2,282	247,628
1千万円未満	2,221	10,558	1,683	x	127	519
1千万円以上3千万円未満	2,559	43,853	2,266	37,189	238	3,436
3千万円以上1億円未満	3,554	177,639	3,476	169,960	662	27,493
1億円以上10億円未満	3,278	760,244	3,259	744,232	1,133	99,808
10億円以上100億円未満	270	546,932	270	545,432	117	89,808
100億円以上	8	94,583	8	x	6	26,564
専 業 割 合 別 計	11,890	1,633,809	10,962	1,598,938	2,282	247,628
50%未満	585	48,107	514	46,803	111	9,743
50%以上100%未満	3,544	524,880	3,315	514,128	762	63,657
100%	7,761	1,060,822	7,133	1,038,007	1,409	174,229

模 範 部 統 計 表

年間売上高、契約先産業別の該当事業所数及び年間売上高

の 発 注 元 別				機 械 修 理 業 務 の 契 約 先 産 業 別			
親 会 社 以 外		個 人		計		う ち、同 業 者	
該 事 業 所 数	年 間 売 上 高 (百万円)	該 事 業 所 数	年 間 売 上 高 (百万円)	事 業 所 数	年 間 売 上 高 (百万円)	該 事 業 所 数	年 間 売 上 高 (百万円)
10,146	1,351,309	3,375	34,871	11,890	1,633,809	3,989	96,885
8,089	1,326,772	1,732	20,678	9,072	1,595,078	2,868	87,771
2,057	24,538	1,643	14,193	2,818	38,731	1,121	9,114
10,146	1,351,309	3,375	34,871	11,890	1,633,809	3,989	96,885
2,355	800,107	760	6,108	2,705	918,568	687	27,926
186	14,472	50	124	294	92,503	42	1,360
7,605	536,731	2,566	28,639	8,891	622,737	3,260	67,599
10,146	1,351,309	3,375	34,871	11,890	1,633,809	3,989	96,885
2,644	105,095	539	5,834	3,086	128,751	1,347	24,847
674	32,798	124	2,609	716	37,907	259	5,077
2,566	319,244	461	8,000	2,903	396,134	808	34,685
662	102,684	63	570	747	190,414	192	12,208
465	160,566	41	1,309	526	224,356	78	1,955
1,077	606,386	504	2,355	1,094	617,516	184	9,000
2,057	24,538	1,643	14,193	2,818	38,731	1,121	9,114
10,146	1,351,309	3,375	34,871	11,890	1,633,809	3,989	96,885
6,403	291,412	2,433	20,562	7,774	368,530	3,029	50,427
596	143,601	134	3,965	657	198,328	239	12,238
3,146	916,297	808	10,343	3,459	1,066,952	720	34,220
10,146	1,351,309	3,375	34,871	11,890	1,633,809	3,989	96,885
5,342	151,797	2,345	13,971	6,532	186,321	2,744	36,659
2,321	193,860	479	6,029	2,634	230,660	678	19,690
2,018	438,419	480	11,925	2,233	522,033	414	24,986
252	133,423	43	1,434	267	161,106	84	5,350
130	162,496	18	1,051	137	184,401	41	4,398
82	271,314	11	460	86	349,288	28	5,801
10,146	1,351,309	3,375	34,871	11,890	1,633,809	3,989	96,885
5,280	147,745	2,345	13,971	6,476	179,970	2,723	36,645
2,348	186,490	470	6,021	2,664	223,747	686	19,276
2,041	440,261	493	11,934	2,246	516,679	418	21,321
266	138,478	37	1,430	281	172,311	92	9,444
129	159,408	18	651	139	183,547	40	4,310
81	278,926	12	863	85	357,555	30	5,889
10,146	1,351,309	3,375	34,871	11,890	1,633,809	3,989	96,885
5,401	153,830	2,392	14,273	6,610	186,975	2,736	36,783
2,667	249,869	579	7,653	3,004	295,062	754	21,601
1,690	398,774	356	10,302	1,860	474,010	356	19,610
203	126,361	23	1,171	221	158,112	78	8,864
116	168,897	19	1,232	122	189,712	37	5,377
68	253,578	6	240	72	329,938	27	4,652
10,146	1,351,309	3,375	34,871	11,890	1,633,809	3,989	96,885
1,614	x	1,029	x	2,221	10,558	964	x
2,105	33,753	907	6,664	2,559	43,853	1,138	13,271
3,128	142,467	707	7,679	3,554	177,639	1,157	28,419
3,029	644,424	679	16,012	3,278	760,244	642	43,748
263	455,624	50	1,501	270	546,932	87	7,343
7	x	2	x	8	94,583	1	x
10,146	1,351,309	3,375	34,871	11,890	1,633,809	3,989	96,885
457	37,060	186	1,304	585	48,107	158	1,649
3,223	450,471	1,379	10,752	3,544	524,880	1,023	24,471
6,466	863,778	1,810	22,815	7,761	1,060,822	2,808	70,765

注5.「同業者」とは、契約先(取引相手)が機械修理業務を主業として営む事業所の場合をいい、同一企業間の企業内取引を含む。

第 I 編
《 機 械 修 理 業 》

1 . 全 規 模 の 部

② 都 道 府 県 別 統 計 表

第1表 事業所数、従業者数、事業従事者数、年間売上高、

区 分	事業所数				従業者数 A (人)	事業従事者数 (人)	うち、機械修理業務の 事業従事者数 B	計 C
	計	単独事業所	本 社	支 社				
全 国 計	11,890	7,774	657	3,459	103,159	106,542	95,703	1,940,562
北海道	795	4,532	4,526	3,997	63,624
青森	222	1,291	1,283	1,125	16,442
岩手	160	770	770	726	7,253
宮城	292	2,564	2,626	2,255	53,752
秋田	170	756	756	725	7,447
山形	91	370	370	349	3,399
福島	249	1,529	1,533	1,391	21,722
茨城	277	2,162	2,184	2,073	32,966
栃木	184	1,231	1,222	1,176	22,516
群馬	183	1,538	1,668	1,476	24,437
埼玉	555	4,827	4,894	4,353	85,605
千葉	483	5,555	6,278	5,874	117,143
東京都	903	14,796	16,259	14,199	356,206
神奈川県	682	7,081	7,579	6,600	156,066
新潟	238	1,490	1,509	1,429	23,391
富山	132	798	812	807	14,126
石川	141	879	891	796	16,644
福井	79	678	671	604	8,109
山梨	70	233	233	224	4,571
長野	204	956	965	918	13,484
岐阜	167	684	690	632	11,116
静岡県	383	2,581	2,570	2,400	40,784
愛知県	829	8,434	8,574	7,627	166,688
三重	191	1,727	1,742	1,670	30,248
滋賀	79	507	522	484	6,238
京都	138	1,403	1,495	1,339	34,801
大阪	819	9,783	10,071	8,715	219,957
兵庫県	388	3,522	3,648	3,302	72,369
奈良	34	202	205	142	4,646
和歌山	59	295	297	293	4,634
鳥取	59	313	313	298	3,888
島根	62	237	237	219	2,243
岡山	201	1,669	1,731	1,601	22,089
広島	337	4,079	3,670	3,329	66,739
山口	178	1,600	1,631	1,340	24,562
徳島	50	305	305	297	3,626
香川県	116	899	924	784	12,590
愛媛	166	1,089	1,100	976	13,741
高知	67	332	332	303	4,783
福岡	473	4,274	4,274	3,982	78,831
佐賀	80	350	354	346	4,741
長崎	153	962	948	932	12,771
熊本	194	1,448	1,413	1,283	20,003
大分	136	828	868	853	10,674
宮崎	130	516	516	480	5,088
鹿児島	183	639	631	582	8,935
沖縄	109	446	455	403	4,877

注6.「事業従事者数」とは、事業所の従業者数から「別経営の事業所に派遣している人」を除き、「別経営の事業所から派遣されている人」を加えた、いわゆる実際に従事している者をいう。

注7. 標本調査で拡大推計して集計後に四捨五入をしているため、総計と内訳の合計とは一致しない場合がある。また、単位当たり換算の値は、各数値に単位以下の数値を有しているため、公表値から求められても一致しない場合がある。

模 範 部 別 統 計 表

年間営業費用、1事業所当たり及び1人当たりの年間売上高

年間売上高(百万円)		事業所の 年間営業費用 (百万円)	1事業所当たり				従業員 1人当たりの 年間売上高 C/A (万円)	機械修理業務 事業従事者 1人当たりの 主業年間売上高 D/B (万円)
機械修理業務 (主業) D	その他業務 (従業)		従業員数 (人)	機械修理業務の 事業従事者数 (人)	年間売上高 (万円)	機械修理業務の 年間売上高 (万円)		
1,633,809	306,753	1,631,660	9	8	16,321	13,741	1,881	1,707
53,280	10,344	52,714	6	5	8,003	6,702	1,404	1,333
13,262	3,180	14,043	6	5	7,419	5,984	1,273	1,179
6,121	1,132	5,689	5	5	4,533	3,825	941	843
46,174	7,577	47,397	9	8	18,385	15,793	2,096	2,047
6,930	518	6,058	4	4	4,387	4,083	985	956
2,903	496	2,799	4	4	3,737	3,192	919	832
17,565	4,157	18,583	6	6	8,729	7,059	1,421	1,263
30,816	2,150	27,345	8	7	11,903	11,127	1,525	1,487
20,857	1,659	20,012	7	6	12,217	11,317	1,829	1,774
18,805	5,632	21,357	8	8	13,345	10,269	1,589	1,274
69,151	16,454	71,232	9	8	15,418	12,454	1,774	1,589
104,618	12,525	96,069	11	12	24,243	21,651	2,109	1,781
287,095	69,111	305,060	16	16	39,428	31,778	2,407	2,022
129,272	26,794	126,361	10	10	22,880	18,952	2,204	1,959
20,191	3,200	19,665	6	6	9,831	8,486	1,570	1,413
13,371	754	11,972	6	6	10,690	10,120	1,771	1,658
13,935	2,708	13,177	6	6	11,846	9,918	1,895	1,752
6,142	1,967	7,084	9	8	10,267	7,776	1,196	1,017
3,492	1,079	3,502	3	3	6,527	4,986	1,964	1,560
11,000	2,484	11,792	5	5	6,625	5,405	1,410	1,198
9,508	1,608	8,963	4	4	6,662	5,699	1,625	1,504
32,946	7,837	33,126	7	6	10,653	8,606	1,580	1,373
146,859	19,829	143,525	10	9	20,119	17,726	1,976	1,926
25,456	4,792	25,889	9	9	15,868	13,354	1,751	1,524
5,238	1,001	4,928	6	6	7,884	6,620	1,232	1,081
29,404	5,397	29,383	10	10	25,157	21,256	2,481	2,197
183,131	36,826	180,640	12	11	26,858	22,361	2,248	2,101
63,124	9,244	59,013	9	9	18,638	16,257	2,055	1,912
3,109	1,536	4,006	6	4	13,858	9,276	2,301	2,193
4,430	205	4,270	5	5	7,877	7,529	1,569	1,512
3,178	710	3,057	5	5	6,563	5,364	1,242	1,066
1,844	398	1,736	4	4	3,644	2,997	946	842
19,999	2,090	18,465	8	8	10,987	9,947	1,323	1,249
57,598	9,141	56,622	12	10	19,830	17,114	1,636	1,730
16,980	7,582	21,917	9	8	13,786	9,530	1,535	1,267
3,148	477	3,018	6	6	7,220	6,270	1,190	1,061
8,872	3,718	10,457	8	7	10,844	7,642	1,401	1,132
11,063	2,678	11,737	7	6	8,301	6,683	1,261	1,133
3,866	917	3,790	5	5	7,113	5,749	1,440	1,277
69,886	8,945	67,866	9	8	16,650	14,761	1,844	1,755
4,509	232	3,825	4	4	5,890	5,602	1,356	1,302
12,135	635	11,407	6	6	8,343	7,928	1,328	1,302
16,766	3,237	17,821	7	7	10,324	8,653	1,382	1,307
10,133	542	8,854	6	6	7,855	7,456	1,289	1,188
4,122	966	4,007	4	4	3,916	3,172	987	859
7,610	1,325	7,311	4	3	4,894	4,169	1,398	1,308
3,917	960	4,116	4	4	4,458	3,580	1,094	973

注8. 統計表の「…」は、回収標本数が少ないために表章できない項目を表している。

1. 全 規 県

② 都 道 府 県

第2表 業務(主業、従業)

区 分	事業所数	従業者数 (人)	機械修理業務の 事業従事者数 (人)	計	
				事業所数	年間売上高 (百万円)
全 国 計	11,890	103,159	95,703	11,890	1,940,562
北海道	795	4,532	3,997	795	63,624
青森	222	1,291	1,125	222	16,442
岩手	160	770	726	160	7,253
宮城	292	2,564	2,255	292	53,752
秋田	170	756	725	170	7,447
山形	91	370	349	91	3,399
福島	249	1,529	1,391	249	21,722
茨城	277	2,162	2,073	277	32,966
栃木	184	1,231	1,176	184	22,516
群馬	183	1,538	1,476	183	24,437
埼玉	555	4,827	4,353	555	85,605
千葉	483	5,555	5,874	483	117,143
東京都	903	14,796	14,199	903	356,206
神奈川県	682	7,081	6,600	682	156,066
新潟	238	1,490	1,429	238	23,391
富山	132	798	807	132	14,126
石川	141	879	796	141	16,644
福井	79	678	604	79	8,109
山梨	70	233	224	70	4,571
長野	204	956	918	204	13,484
岐阜	167	684	632	167	11,116
静岡県	383	2,581	2,400	383	40,784
愛知県	829	8,434	7,627	829	166,688
三重	191	1,727	1,670	191	30,248
滋賀	79	507	484	79	6,238
京都	138	1,403	1,339	138	34,801
大阪	819	9,783	8,715	819	219,957
兵庫	388	3,522	3,302	388	72,369
奈良	34	202	142	34	4,646
和歌山	59	295	293	59	4,634
鳥取	59	313	298	59	3,888
島根	62	237	219	62	2,243
岡山	201	1,669	1,601	201	22,089
広島	337	4,079	3,329	337	66,739
山口	178	1,600	1,340	178	24,562
徳島	50	305	297	50	3,626
香川	116	899	784	116	12,590
愛媛	166	1,089	976	166	13,741
高知	67	332	303	67	4,783
福岡	473	4,274	3,982	473	78,831
佐賀	80	350	346	80	4,741
長崎	153	962	932	153	12,771
熊本	194	1,448	1,283	194	20,003
大分	136	828	853	136	10,674
宮崎	130	516	480	130	5,088
鹿児島	183	639	582	183	8,935
沖縄	109	446	403	109	4,877

注9.「該当事業所数」とは、当該項目に記載のあった事業所数をいい、複数の項目欄に記載がある場合、それぞれにカウントされる。調査事業所数に対する内訳事業所数。

模 範 部 別 統 計 表

別の年間売上高

事業所の業務別年間売上高					
機械修理業務(主業)		その他業務(従業)			
		計		電気機械器具修理業務	その他業務
該事業所数	年間売上高 (百万円)	該事業所数	年間売上高 (百万円)	年間売上高 (百万円)	年間売上高 (百万円)
11,890	1,633,809	4,129	306,753	23,320	283,434
795	53,280	335	10,344	1,603	8,741
222	13,262	127	3,180	…	…
160	6,121	61	1,132	…	…
292	46,174	94	7,577	736	6,841
170	6,930	37	518	…	…
91	2,903	26	496	…	…
249	17,565	99	4,157	634	3,523
277	30,816	57	2,150	232	1,918
184	20,857	56	1,659	…	…
183	18,805	63	5,632	…	…
555	69,151	150	16,454	107	16,346
483	104,618	151	12,525	1,590	10,934
903	287,095	407	69,111	1,023	68,088
682	129,272	242	26,794	4,503	22,291
238	20,191	104	3,200	271	2,930
132	13,371	20	754	…	…
141	13,935	71	2,708	…	…
79	6,142	42	1,967	…	…
70	3,492	13	1,079	…	…
204	11,000	66	2,484	…	…
167	9,508	69	1,608	…	…
383	32,946	115	7,837	231	7,607
829	146,859	265	19,829	2,111	17,719
191	25,456	62	4,792	…	…
79	5,238	26	1,001	…	…
138	29,404	31	5,397	…	…
819	183,131	367	36,826	3,986	32,840
388	63,124	119	9,244	625	8,620
34	3,109	21	1,536	…	…
59	4,430	19	205	…	…
59	3,178	26	710	…	…
62	1,844	26	398	…	…
201	19,999	58	2,090	…	…
337	57,598	81	9,141	1,139	8,002
178	16,980	56	7,582	…	…
50	3,148	9	477	…	…
116	8,872	61	3,718	…	…
166	11,063	39	2,678	…	…
67	3,866	30	917	…	…
473	69,886	120	8,945	51	8,894
80	4,509	21	232	…	…
153	12,135	49	635	…	…
194	16,766	87	3,237	…	…
136	10,133	35	542	…	…
130	4,122	20	966	…	…
183	7,610	52	1,325	…	…
109	3,917	44	960	…	…

第3表 経営組織別の事業所数、

区 分	計						事業所数	従業者数 (人)	
	事業所数	従業者数 (人)	機械修理業務の 事業従事者数 (人)	年間売上高(百万円)		事業所数			従業者数 (人)
				計	うち、機械修理業務				
全 国 計	11,890	103,159	95,703	1,940,562	1,633,809	9,072	96,818		
北海道	795	4,532	3,997	63,624	53,280	556	4,028		
青森	222	1,291	1,125	16,442	13,262	150	1,147		
岩手	160	770	726	7,253	6,121	76	509		
宮城	292	2,564	2,255	53,752	46,174	198	2,320		
秋田	170	756	725	7,447	6,930	92	575		
山形	91	370	349	3,399	2,903	47	282		
福島	249	1,529	1,391	21,722	17,565	212	1,455		
茨城	277	2,162	2,073	32,966	30,816	242	2,083		
栃木	184	1,231	1,176	22,516	20,857	134	1,053		
群馬	183	1,538	1,476	24,437	18,805	131	1,396		
埼玉	555	4,827	4,353	85,605	69,151	460	4,650		
千葉	483	5,555	5,874	117,143	104,618	407	5,306		
東京都	903	14,796	14,199	356,206	287,095	805	14,591		
神奈川県	682	7,081	6,600	156,066	129,272	612	6,945		
新潟	238	1,490	1,429	23,391	20,191	158	1,374		
富山	132	798	807	14,126	13,371	98	749		
石川	141	879	796	16,644	13,935	93	759		
福井	79	678	604	8,109	6,142	56	646		
山梨	70	233	224	4,571	3,492	43	184		
長野	204	956	918	13,484	11,000	131	795		
岐阜	167	684	632	11,116	9,508	89	545		
静岡県	383	2,581	2,400	40,784	32,946	329	2,414		
愛知県	829	8,434	7,627	166,688	146,859	685	8,179		
三重	191	1,727	1,670	30,248	25,456	152	1,648		
滋賀	79	507	484	6,238	5,238	62	455		
京都	138	1,403	1,339	34,801	29,404	116	1,370		
大阪	819	9,783	8,715	219,957	183,131	662	9,396		
兵庫県	388	3,522	3,302	72,369	63,124	301	3,258		
奈良	34	202	142	4,646	3,109	15	172		
和歌山	59	295	293	4,634	4,430	50	277		
鳥取	59	313	298	3,888	3,178	38	261		
島根	62	237	219	2,243	1,844	32	189		
岡山	201	1,669	1,601	22,089	19,999	178	1,621		
広島	337	4,079	3,329	66,739	57,598	294	3,950		
山口	178	1,600	1,340	24,562	16,980	171	1,592		
徳島	50	305	297	3,626	3,148	29	254		
香川	116	899	784	12,590	8,872	116	899		
愛媛	166	1,089	976	13,741	11,063	100	958		
高知	67	332	303	4,783	3,866	40	291		
福岡	473	4,274	3,982	78,831	69,886	397	4,077		
佐賀	80	350	346	4,741	4,509	25	183		
長崎	153	962	932	12,771	12,135	68	791		
熊本	194	1,448	1,283	20,003	16,766	147	1,346		
大分	136	828	853	10,674	10,133	112	771		
宮崎	130	516	480	5,088	4,122	59	405		
鹿児島	183	639	582	8,935	7,610	57	405		
沖縄	109	446	403	4,877	3,917	49	264		

模 範 部 別 の 統 計 表

従業者数及び年間売上高

経 営 組 織 別							
会 社			会社以外の法人・団体及び個人経営				
機械修理業務の 事業従事者数 (人)	年間売上高(百万円)		事業所数	従業者数 (人)	機械修理業務の 事業従事者数 (人)	年間売上高(百万円)	
	計	うち、機械修理業務				計	うち、機械修理業務
89,374	1,898,265	1,595,078	2,818	6,341	6,330	42,297	38,731
3,501	60,542	50,620	239	504	495	3,082	2,659
988	15,211	12,295	72	144	137	1,230	967
465	6,045	5,248	84	261	261	1,208	872
2,011	51,917	44,554	94	244	244	1,835	1,621
543	6,414	5,949	78	182	182	1,033	981
261	2,999	2,539	44	88	88	400	364
1,317	21,301	17,144	37	74	74	421	421
1,993	32,438	30,288	35	79	79	528	528
1,013	22,031	20,395	51	179	163	485	461
1,334	23,349	17,735	52	142	142	1,088	1,069
4,176	84,603	68,178	96	177	177	1,002	973
5,625	115,709	103,187	76	249	249	1,434	1,431
13,994	355,621	286,548	98	205	205	585	547
6,478	155,169	128,432	70	137	122	897	840
1,312	22,901	19,767	80	117	117	490	424
758	13,789	13,034	34	49	49	337	337
676	15,652	12,944	48	120	120	992	992
571	7,935	6,016	23	32	32	174	126
176	4,110	3,031	27	48	48	461	461
757	12,168	9,782	72	161	161	1,316	1,218
493	10,364	8,849	77	139	139	752	659
2,233	39,998	32,160	54	167	167	786	786
7,372	165,415	145,597	144	255	255	1,273	1,262
1,590	29,337	24,747	38	80	80	910	709
426	5,969	4,986	17	52	58	269	252
1,306	34,749	29,352	22	33	33	52	52
8,328	215,514	179,155	157	387	387	4,443	3,976
3,038	70,673	61,536	88	264	264	1,696	1,588
112	4,426	2,904	19	30	30	220	206
274	4,422	4,253	8	19	19	212	176
246	3,619	2,913	22	52	52	268	264
171	1,965	1,576	30	48	48	277	268
1,503	21,645	19,554	23	49	98	444	444
3,200	63,033	53,983	43	129	129	3,706	3,615
1,333	24,550	16,971	8	8	8	12	9
246	3,418	2,982	21	51	51	208	167
784	12,590	8,872	-	-	-	-	-
845	13,312	10,636	66	131	131	429	427
261	4,535	3,651	28	41	41	249	215
3,785	78,024	69,133	76	197	197	807	753
180	3,114	3,019	55	166	166	1,628	1,490
771	11,730	11,353	85	170	162	1,040	783
1,182	19,301	16,150	47	101	101	701	616
796	10,421	9,923	24	57	57	253	209
369	4,566	3,623	71	111	111	523	499
348	7,659	6,361	126	234	234	1,276	1,250
232	4,011	3,154	60	182	170	865	762

1. 全 規 県
都 道 府 県

第4表 事業所の系統別の事業所数、

区 分	計								設備メーカーの系列企業			
	事業所数	従業者数 (人)	機械修理業務の 事業従事者数 (人)	年間売上高(百万円)		事業所数	従業者数 (人)	機械修理業務の 事業従事者数 (人)	年間 計			
				計	うち、機械修理業務							
全 国 計	11,890	103,159	95,703	1,940,562	1,633,809	2,705	39,330	34,834	1,120,785			
北海道	795	4,532	3,997	63,624	53,280			
青森	222	1,291	1,125	16,442	13,262			
岩手	160	770	726	7,253	6,121			
宮城	292	2,564	2,255	53,752	46,174			
秋田	170	756	725	7,447	6,930			
山形	91	370	349	3,399	2,903			
福島	249	1,529	1,391	21,722	17,565			
茨城	277	2,162	2,073	32,966	30,816			
栃木	184	1,231	1,176	22,516	20,857			
群馬	183	1,538	1,476	24,437	18,805			
埼玉	555	4,827	4,353	85,605	69,151			
千葉	483	5,555	5,874	117,143	104,618			
東京都	903	14,796	14,199	356,206	287,095			
神奈川県	682	7,081	6,600	156,066	129,272			
新潟	238	1,490	1,429	23,391	20,191			
富山	132	798	807	14,126	13,371			
石川	141	879	796	16,644	13,935			
福井	79	678	604	8,109	6,142			
山梨	70	233	224	4,571	3,492			
長野	204	956	918	13,484	11,000			
岐阜	167	684	632	11,116	9,508			
静岡県	383	2,581	2,400	40,784	32,946			
愛知県	829	8,434	7,627	166,688	146,859			
三重	191	1,727	1,670	30,248	25,456			
滋賀	79	507	484	6,238	5,238			
京都	138	1,403	1,339	34,801	29,404			
大阪	819	9,783	8,715	219,957	183,131			
兵庫県	388	3,522	3,302	72,369	63,124			
奈良	34	202	142	4,646	3,109			
和歌山	59	295	293	4,634	4,430			
鳥取	59	313	298	3,888	3,178			
島根	62	237	219	2,243	1,844			
岡山	201	1,669	1,601	22,089	19,999			
広島	337	4,079	3,329	66,739	57,598			
山口	178	1,600	1,340	24,562	16,980			
徳島	50	305	297	3,626	3,148			
香川	116	899	784	12,590	8,872			
愛媛	166	1,089	976	13,741	11,063			
高知	67	332	303	4,783	3,866			
福岡	473	4,274	3,982	78,831	69,886			
佐賀	80	350	346	4,741	4,509			
長崎	153	962	932	12,771	12,135			
熊本	194	1,448	1,283	20,003	16,766			
大分	136	828	853	10,674	10,133			
宮崎	130	516	480	5,088	4,122			
鹿児島	183	639	582	8,935	7,610			
沖縄	109	446	403	4,877	3,917			

1. 全 規 県
② 都 道 府 県

第5表 雇用形態別の男女別の従業者数、別経営の事業所から

区 分	事業所数	従 業 者 数					
		個人業主(個人経営の事業主)及び無給の家族従業者					
		計	男	女	計	男	女
全 国 計	11,890	103,159	87,970	15,189	3,863	2,893	971
北海道	795	4,532	3,745	787	319
青森	222	1,291	1,100	191	67
岩手	160	770	621	150	147
宮城	292	2,564	2,171	393	102
秋田	170	756	631	126	137
山形	91	370	280	90	69
福島	249	1,529	1,289	240	55
茨城	277	2,162	1,818	344	53
栃木	184	1,231	973	259	67
群馬	183	1,538	1,226	312	69
埼玉	555	4,827	4,052	775	121
千葉	483	5,555	4,860	695	105
東京都	903	14,796	13,029	1,767	160
神奈川県	682	7,081	6,177	904	80
新潟	238	1,490	1,267	223	89
富山	132	798	664	133	49
石川	141	879	737	142	84
福井	79	678	548	130	23
山梨	70	233	193	39	48
長野	204	956	799	158	119
岐阜	167	684	552	132	101
静岡県	383	2,581	2,167	414	54
愛知県	829	8,434	7,230	1,204	204
三重	191	1,727	1,522	206	44
滋賀	79	507	422	84	24
京都	138	1,403	1,225	178	33
大阪	819	9,783	8,491	1,292	187
兵庫県	388	3,522	3,053	469	130
奈良	34	202	165	37	26
和歌山	59	295	230	65	2
鳥取	59	313	247	66	26
島根	62	237	196	41	36
岡山	201	1,669	1,381	289	13
広島	337	4,079	3,351	728	46
山口	178	1,600	1,385	214	8
徳島	50	305	270	35	42
香川	116	899	725	173	-
愛媛	166	1,089	951	138	124
高知	67	332	277	55	34
福岡	473	4,274	3,640	634	117
佐賀	80	350	284	66	70
長崎	153	962	860	101	102
熊本	194	1,448	1,221	227	86
大分	136	828	703	125	24
宮崎	130	516	400	116	103
鹿児島	183	639	494	145	169
沖縄	109	446	352	94	96

模 部 別 統 計 表

派遣されている人及び機械修理業務の事業従事者数

雇 用 形 態 別 (人)								
有 給 役 員			常 用 雇 用 者					
			一般に正社員、正職員などと 呼ばれている人			パート・アルバイトなど		
計	男	女	計	男	女	計	男	女
11,078	8,311	2,767	76,684	69,526	7,159	9,453	5,295	4,158
702	3,036	2,732	304	439
227	852	788	64	130
112	433	359	74	35
285	1,929	1,748	181	189
101	472	411	61	38
72	177	149	28	35
307	975	907	68	147
285	1,305	1,208	97	349
197	712	626	86	128
227	975	892	83	222
564	3,447	3,064	383	667
507	4,342	3,961	381	499
951	12,948	11,695	1,252	652
676	5,498	4,984	513	712
226	1,105	981	124	56
64	581	528	53	77
66	682	608	74	47
116	481	417	64	58
23	122	109	13	39
188	583	532	51	55
105	390	348	42	72
362	1,866	1,674	192	222
1,030	6,106	5,613	493	866
179	1,248	1,123	125	123
56	293	270	23	104
70	1,206	1,105	101	80
849	7,825	7,089	736	838
393	2,501	2,293	208	438
23	149	132	17	4
67	174	147	26	38
51	205	169	36	17
28	163	137	26	10
234	1,146	1,025	121	247
357	3,054	2,805	249	586
174	1,205	1,090	115	156
21	217	209	8	16
182	597	542	55	104
49	739	696	43	135
20	243	217	25	35
381	3,282	3,029	253	367
27	211	182	29	28
61	662	621	41	61
109	1,092	1,037	55	145
151	607	527	80	42
74	288	261	27	47
71	336	285	50	61
57	228	199	30	35

1. 全 規 県

② 都 道 府 県

第5表 雇用形態別の男女別の従業者数、別経営の事業所から

区 分			雇 用 形 態 別 (人) (つ づ き)						計
			常 用 雇 用 者 (つ づ き)			臨 時 雇 用 者 (常 用 雇 用 者 以 外 の 雇 用 者)			
			パ ー ト ・ ア ル バ イ ト な ど (つ づ き) (就 業 時 間 換 算 雇 用 者 数)						
			計	男	女	計	男	女	
全	国	計	6,466	3,827	2,639	2,081	1,946	135	1,755
北	海	道	293	37	77
青		森	96	15	12
岩		手	24	44	-
宮		城	131	60	5
秋		田	11	9	3
山		形	21	16	-
福		島	106	45	3
茨		城	256	170	31
栃		木	92	127	16
群		馬	186	46	3
埼		玉	405	29	18
千		葉	302	101	19
東		京	455	84	274
神	奈	川	437	115	132
新		潟	20	14	14
富		山	50	27	-
石		川	34	-	9
福		井	36	-	8
山		梨	25	-	-
長		野	45	12	2
岐		阜	37	16	3
静		岡	147	77	19
愛		知	578	227	106
三		重	96	134	78
滋		賀	61	30	1
京		都	77	14	13
大		阪	576	84	24
兵		庫	386	59	95
奈		良	2	-	1
和	歌	山	19	15	-
鳥		取	9	13	-
島		根	10	-	-
岡		山	150	30	2
広		島	488	36	529
山		口	102	57	-
徳		島	11	8	-
香		川	76	15	5
愛		媛	121	42	8
高		知	32	-	-
福		岡	254	127	91
佐		賀	14	14	-
長		崎	52	75	59
熊		本	75	16	75
大		分	11	4	11
宮		崎	32	4	-
鹿	児	島	20	3	8
沖		縄	7	29	-

模 部 別 統 計 表

派遣されている人及び機械修理業務の事業従事者数(つづき)

うち、別経営の事業所に派遣している人		別経営の事業所から派遣されている人			事業従事者数			うち、機械修理業務の事業従事者数
					(「従業者数計」+ 「別経営の事業所から派遣されている人」- 「うち、別経営の事業所に派遣している人」)			
男	女	計	男	女	計	男	女	
1,494	261	5,139	4,326	812	106,542	90,802	15,741	95,703
...	...	71	4,526	3,728	797	3,997
...	...	4	1,283	1,094	190	1,125
...	...	-	770	621	150	726
...	...	67	2,626	2,213	413	2,255
...	...	2	756	629	127	725
...	...	-	370	280	90	349
...	...	8	1,533	1,294	240	1,391
...	...	53	2,184	1,826	358	2,073
...	...	6	1,222	963	259	1,176
...	...	133	1,668	1,275	394	1,476
...	...	85	4,894	4,089	805	4,353
...	...	742	6,278	5,554	723	5,874
...	...	1,738	16,259	14,405	1,854	14,199
...	...	630	7,579	6,373	1,207	6,600
...	...	33	1,509	1,282	226	1,429
...	...	14	812	807
...	...	21	891	749	142	796
...	...	1	671	540	131	604
...	...	-	233	193	39	224
...	...	11	965	806	159	918
...	...	9	690	557	133	632
...	...	8	2,570	2,155	414	2,400
...	...	247	8,574	7,335	1,239	7,627
...	...	93	1,742	1,523	219	1,670
...	...	16	522	434	88	484
...	...	105	1,495	1,312	183	1,339
...	...	312	10,071	8,718	1,353	8,715
...	...	221	3,648	3,167	481	3,302
...	...	4	205	168	37	142
...	...	2	297	293
...	...	-	313	247	66	298
...	...	-	237	196	41	219
...	...	64	1,731	1,434	297	1,601
...	...	120	3,670	3,126	545	3,329
...	...	31	1,631	1,340
...	...	-	305	270	35	297
...	...	30	924	750	173	784
...	...	19	1,100	962	138	976
...	...	-	332	277	55	303
...	...	91	4,274	3,633	641	3,982
...	...	4	354	346
...	...	46	948	848	100	932
...	...	40	1,413	1,184	229	1,283
...	...	51	868	739	129	853
...	...	-	516	400	116	480
...	...	-	631	582
...	...	9	455	403

第6表 機械修理業務の業務種類別の

区 分	機 械 修 理 業 務					
	計		一般機械器具 (建設・鉱山機械器具を除く)		輸送機械器具 (自動車・同付属品を除く)	
	事業所数	年間売上高 (百万円)	該事業所数	年間売上高 (百万円)	該事業所数	年間売上高 (百万円)
全 国 計	11,890	1,633,809	8,316	1,219,235	1,016	129,026
北海道	795	53,280	...	39,975	...	682
青森	222	13,262	...	7,828	...	-
岩手	160	6,121	...	4,217	...	-
宮城	292	46,174	...	28,054	...	5,022
秋田	170	6,930	...	4,132	...	307
山形	91	2,903	...	2,552	...	-
福島	249	17,565	...	14,565	...	521
茨城	277	30,816	...	22,776	...	3,302
栃木	184	20,857	...	14,495	...	1,660
群馬	183	18,805	...	16,608	...	232
埼玉	555	69,151	...	57,616	...	1,680
千葉	483	104,618	...	68,736	...	22,577
東京都	903	287,095	...	213,151	...	33,604
神奈川県	682	129,272	...	102,374	...	4,657
新潟	238	20,191	...	17,407	...	28
富山	132	13,371	...	8,686	...	731
石川	141	13,935	...	8,208	...	1,201
福井	79	6,142	...	4,361	...	-
山梨	70	3,492	...	2,527	...	192
長野	204	11,000	...	7,996	...	579
岐阜	167	9,508	...	8,332	...	-
静岡県	383	32,946	...	27,717	...	3,216
愛知県	829	146,859	...	105,388	...	9,880
三重	191	25,456	...	14,454	...	3,964
滋賀	79	5,238	...	3,673	...	57
京都	138	29,404	...	22,146	...	-
大阪	819	183,131	...	146,929	...	8,693
兵庫県	388	63,124	...	49,287	...	5,071
奈良	34	3,109	...	2,885	...	32
和歌山	59	4,430	...	1,689	...	545
鳥取	59	3,178	...	1,867	...	1
島根	62	1,844	...	901	...	156
岡山	201	19,999	...	15,710	...	923
広島	337	57,598	...	50,031	...	5,450
山口	178	16,980	...	10,225	...	4,337
徳島	50	3,148	...	1,265	...	794
香川	116	8,872	...	5,422	...	457
愛媛	166	11,063	...	8,007	...	1,314
高知	67	3,866	...	3,061	...	16
福岡	473	69,886	...	56,926	...	2,664
佐賀	80	4,509	...	3,026	...	480
長崎	153	12,135	...	5,737	...	1,689
熊本	194	16,766	...	13,289	...	292
大分	136	10,133	...	4,200	...	323
宮崎	130	4,122	...	3,309	...	21
鹿児島	183	7,610	...	6,610	...	269
沖縄	109	3,917	...	881	...	1,410

模 範 部 別 統 計 表

該 当 事 業 所 数 及 び 年 間 売 上 高

の 業 務 種 類 別					
精密機械器具 (時計を除く)		建設・鉱山機械器具		そ の 他	
該 事 業 所 当 数	年 間 売 上 高 (百万円)	該 事 業 所 当 数	年 間 売 上 高 (百万円)	該 事 業 所 当 数	年 間 売 上 高 (百万円)
1,282	135,524	1,737	83,608	2,059	66,415
…	4,021	…	4,327	…	4,275
…	473	…	2,909	…	2,053
…	250	…	743	…	911
…	10,639	…	935	…	1,524
…	357	…	1,079	…	1,054
…	34	…	226	…	92
…	18	…	988	…	1,472
…	2,507	…	1,526	…	705
…	1,630	…	2,863	…	208
…	258	…	795	…	911
…	3,642	…	4,698	…	1,515
…	7,538	…	3,137	…	2,631
…	25,955	…	5,302	…	9,083
…	9,593	…	7,226	…	5,422
…	1,075	…	832	…	849
…	2,113	…	1,380	…	461
…	-	…	3,988	…	539
…	481	…	1,200	…	100
…	-	…	764	…	8
…	2,228	…	15	…	182
…	395	…	454	…	327
…	679	…	799	…	536
…	16,079	…	7,184	…	8,328
…	3,802	…	1,876	…	1,360
…	966	…	93	…	448
…	7,013	…	246	…	-
…	17,370	…	3,900	…	6,238
…	3,466	…	4,163	…	1,137
…	-	…	175	…	18
…	-	…	1,611	…	584
…	29	…	1,254	…	26
…	-	…	749	…	39
…	703	…	743	…	1,920
…	1,477	…	-	…	640
…	984	…	1,143	…	290
…	643	…	276	…	171
…	494	…	1,364	…	1,135
…	981	…	543	…	217
…	464	…	307	…	19
…	3,686	…	5,371	…	1,240
…	253	…	573	…	178
…	9	…	460	…	4,241
…	2,727	…	355	…	103
…	388	…	2,764	…	2,457
…	14	…	544	…	234
…	17	…	256	…	459
…	77	…	1,473	…	75

② 都 道 府 規 県

第7表 機械修理業務の発注元別の該当事業所数及び

区 分	機 械 修 理 業 務					
	合 計		計		法 人	
	事 業 所 数	年 間 売 上 高 (百万円)	該 事 業 所 当 数	年 間 売 上 高 (百万円)	親 会 社 該 事 業 所 当 数	年 間 売 上 高 (百万円)
全 国 計	11,890	1,633,809	10,962	1,598,938	2,282	247,628
北海道	795	53,280	671	49,701	…	7,261
青森	222	13,262	168	12,098	…	2,943
岩手	160	6,121	138	5,753	…	402
宮城	292	46,174	261	45,605	…	3,592
秋田	170	6,930	144	6,723	…	901
山形	91	2,903	81	2,209	…	160
福島	249	17,565	227	16,432	…	3,705
茨城	277	30,816	268	29,709	…	1,318
栃木	184	20,857	181	20,574	…	1,552
群馬	183	18,805	175	18,177	…	1,032
埼玉	555	69,151	521	67,926	…	2,579
千葉	483	104,618	472	103,592	…	21,153
東京都	903	287,095	875	284,454	…	51,193
神奈川県	682	129,272	662	128,731	…	25,987
新潟	238	20,191	210	19,750	…	309
富山	132	13,371	132	13,298	…	1,746
石川	141	13,935	117	13,106	…	231
福井	79	6,142	79	6,088	…	459
山梨	70	3,492	65	3,381	…	426
長野	204	11,000	184	10,686	…	282
岐阜	167	9,508	143	8,982	…	782
静岡県	383	32,946	372	32,449	…	4,131
愛知県	829	146,859	818	144,816	…	18,416
三重	191	25,456	176	24,820	…	5,766
滋賀	79	5,238	76	5,133	…	385
京都	138	29,404	127	28,964	…	6,037
大阪	819	183,131	806	181,756	…	27,101
兵庫県	388	63,124	378	61,788	…	9,462
奈良	34	3,109	30	2,993	…	18
和歌山	59	4,430	52	4,318	…	313
鳥取	59	3,178	55	2,862	…	26
島根	62	1,844	50	1,640	…	-
岡山	201	19,999	194	19,031	…	4,662
広島	337	57,598	318	54,117	…	15,542
山口	178	16,980	178	16,903	…	1,711
徳島	50	3,148	50	3,144	…	525
香川	116	8,872	107	8,423	…	1,159
愛媛	166	11,063	144	10,853	…	2,323
高知	67	3,866	60	3,783	…	823
福岡	473	69,886	453	69,156	…	15,568
佐賀	80	4,509	66	3,447	…	424
長崎	153	12,135	119	11,705	…	1,952
熊本	194	16,766	135	16,119	…	1,961
大分	136	10,133	128	10,037	…	529
宮崎	130	4,122	98	3,744	…	192
鹿児島	183	7,610	109	6,909	…	169
沖縄	109	3,917	89	3,053	…	422

模 範 統 計 表

年間売上高、契約先産業別の該当事業所数及び年間売上高

の 発 注 元 別				機 械 修 理 業 務 の 契 約 先 産 業 別			
親 会 社 以 外		個 人		計		う ち、同 業 者	
該 事 業 所 当 数	年 間 売 上 高 (百 万 円)	該 事 業 所 当 数	年 間 売 上 高 (百 万 円)	事 業 所 数	年 間 売 上 高 (百 万 円)	該 事 業 所 当 数	年 間 売 上 高 (百 万 円)
10,146	1,351,309	3,375	34,871	11,890	1,633,809	3,989	96,885
...	42,439	...	3,579	795	53,280	...	4,550
...	9,154	...	1,164	222	13,262	...	833
...	5,351	...	367	160	6,121	...	955
...	42,013	...	569	292	46,174	...	1,568
...	5,822	...	207	170	6,930	...	956
...	2,049	...	694	91	2,903	...	589
...	12,727	...	1,133	249	17,565	...	2,691
...	28,391	...	1,107	277	30,816	...	2,240
...	19,022	...	282	184	20,857	...	3,059
...	17,145	...	627	183	18,805	...	1,800
...	65,347	...	1,226	555	69,151	...	5,961
...	82,439	...	1,026	483	104,618	...	3,886
...	233,262	...	2,640	903	287,095	...	8,025
...	102,745	...	541	682	129,272	...	10,671
...	19,441	...	441	238	20,191	...	1,431
...	11,552	...	74	132	13,371	...	760
...	12,876	...	829	141	13,935	...	1,089
...	5,629	...	54	79	6,142	...	121
...	2,954	...	111	70	3,492	...	423
...	10,403	...	314	204	11,000	...	1,071
...	8,200	...	526	167	9,508	...	714
...	28,318	...	497	383	32,946	...	3,402
...	126,401	...	2,043	829	146,859	...	7,442
...	19,055	...	635	191	25,456	...	1,040
...	4,748	...	105	79	5,238	...	402
...	22,928	...	440	138	29,404	...	1,549
...	154,655	...	1,375	819	183,131	...	11,838
...	52,326	...	1,337	388	63,124	...	4,396
...	2,975	...	117	34	3,109	...	30
...	4,005	...	112	59	4,430	...	662
...	2,836	...	316	59	3,178	...	152
...	1,640	...	204	62	1,844	...	196
...	14,369	...	968	201	19,999	...	1,485
...	38,575	...	3,481	337	57,598	...	2,062
...	15,191	...	77	178	16,980	...	903
...	2,619	...	5	50	3,148	...	421
...	7,263	...	449	116	8,872	...	564
...	8,530	...	210	166	11,063	...	588
...	2,960	...	83	67	3,866	...	177
...	53,588	...	730	473	69,886	...	3,170
...	3,023	...	1,062	80	4,509	...	429
...	9,753	...	431	153	12,135	...	219
...	14,159	...	646	194	16,766	...	1,003
...	9,508	...	95	136	10,133	...	470
...	3,552	...	378	130	4,122	...	370
...	6,740	...	701	183	7,610	...	261
...	2,631	...	864	109	3,917	...	260

注10.「同業者」とは、契約先(取引相手)が機械修理業務を主業として営む事業所の場合をいい、同一企業間の企業内取引を含む。

第 I 編 《 機 械 修 理 業 》

2. 事業従事者5人以上の部

① 総 合 統 計 表

2. 事 業 従 事 者
① 総 合

第1表 事業所数、従業者数、事業従事者数、

区 分	事 業 所 数				従業者数 A (人)	事業従事者数	
	計	単独事業所	本 社	支 社		(人)	うち、機械修理業務の 事業従事者数 B
経 営 組 織 別 計	5,414	2,651	494	2,269	87,530	90,919	80,316
会 社	5,222	2,475	489	2,258	86,227	89,566	79,003
会社以外の法人・団体 及び個人経営	192	176	5	11	1,303	1,352	1,313
事 業 所 の 系 統 別 計	5,414	2,651	494	2,269	87,530	90,919	80,316
設備メーカーの系列企業	1,717	36,798	38,246	32,312
設備ユーザーの系列企業	185	5,650	7,523	7,076
その他（独立系）企業	3,513	45,082	45,150	40,929
資 本 金 規 模 別 計	5,414	2,651	494	2,269	87,530	90,919	80,316
500万円未満	1,200	10,912	10,891	10,221
500万円以上1千万円未満	371	3,306	3,336	3,002
1千万円以上5千万円未満	2,034	31,915	31,833	28,325
5千万円以上1億円未満	472	10,607	12,828	11,398
1億円以上10億円未満	434	8,172	8,750	7,995
10億円以上	711	21,314	21,928	18,063
資本金なし	192	1,303	1,352	1,313
単 独 事 業 所、本 社、支 社 別 計	5,414	2,651	494	2,269	87,530	90,919	80,316
単 独 事 業 所	2,651	28,912	29,116	26,517
本 社	494	13,988	15,400	13,455
支 社	2,269	44,630	46,403	40,344
従 業 者 規 模 別 計	5,414	2,651	494	2,269	87,530	90,919	80,316
4人以下	69	120	368	359
5人～9人	2,625	17,360	17,821	17,393
10人～29人	2,233	35,347	35,937	30,167
30人～49人	265	9,784	9,888	8,739
50人～99人	136	9,564	9,675	8,495
100人以上	86	15,355	17,229	15,164
事 業 従 事 者 規 模 別 計	5,414	2,651	494	2,269	87,530	90,919	80,316
5人～9人	2,664	17,452	17,658	17,270
10人～29人	2,246	35,581	35,630	29,902
30人～49人	281	9,992	10,423	9,167
50人～99人	139	9,392	9,638	8,572
100人以上	85	15,112	17,570	15,405
機 械 修 理 業 務 の 事 業 従 事 者 規 模 別 計	5,414	2,651	494	2,269	87,530	90,919	80,316
4人以下	134	1,122	1,216	496
5人～9人	3,004	22,394	22,680	20,204
10人～29人	1,860	32,762	32,733	28,428
30人～49人	221	8,547	8,972	8,339
50人～99人	122	9,158	9,406	8,417
100人以上	72	13,548	15,911	14,432
年 間 売 上 高 規 模 別 計	5,414	2,651	494	2,269	87,530	90,919	80,316
1千万円未満	44	322	322	322
1千万円以上3千万円未満	318	2,117	2,105	1,985
3千万円以上1億円未満	1,842	14,271	14,437	13,778
1億円以上10億円未満	2,933	47,045	47,579	40,920
10億円以上100億円未満	270	20,300	21,684	19,042
100億円以上	8	3,475	4,792	4,270
専 業 割 合 別 計	5,414	2,651	494	2,269	87,530	90,919	80,316
50%未満	237	5,420	5,489	3,005
50%以上100%未満	2,030	33,717	34,190	26,071
100%	3,148	48,393	51,240	51,240

注1.「事業従事者数」とは、事業所の従業者数から「別経営の事業所に派遣している人」を除き、「別経営の事業所から派遣されている人」を加えた、いわゆる実際に従事している者をいう。
注2. 標本調査で拡大推計して集計後に四捨五入をしているため、総計と内訳の合計とは一致しない場合がある。また、単位当たり換算の値は、各数値に単位以下の数値を有しているため、公表値から求めても一致しない場合がある。

5 人 以 上 の 部 統 計 表

年間売上高、1事業所当たり及び1人当たりの年間売上高

計 C	年間売上高(百万円)		1事業所当たり				従業者 1人当たりの 年間売上高 C/A (万円)	機械修理業務 事業従事者 1人当たりの 主業年間売上高 D/B (万円)
	機械修理業務 (主業) D	その他業務 (従業)	従業者数 (人)	機械修理業務の 事業従事者数 (人)	年間売上高 (万円)	機械修理業務の 年間売上高 (万円)		
1,733,576	1,453,839	279,737	16	15	32,019	26,852	1,981	1,810
1,721,336	1,442,466	278,870	17	15	32,960	27,620	1,996	1,826
12,240	11,373	867	7	7	6,383	5,931	939	866
1,733,576	1,453,839	279,737	16	15	32,019	26,852	1,981	1,810
1,049,524	855,985	193,539	21	19	61,127	49,855	2,852	2,649
99,337	88,326	11,012	31	38	53,827	47,861	1,758	1,248
584,714	509,528	75,186	13	12	16,645	14,505	1,297	1,245
1,733,576	1,453,839	279,737	16	15	32,019	26,852	1,981	1,810
96,302	85,897	10,404	9	9	8,023	7,156	883	840
32,451	27,998	4,452	9	8	8,746	7,546	981	933
423,359	363,769	59,589	16	14	20,811	17,882	1,327	1,284
209,776	170,385	39,391	22	24	44,462	36,113	1,978	1,495
239,004	217,964	21,040	19	18	55,031	50,186	2,925	2,726
720,445	576,451	143,994	30	25	101,371	81,111	3,380	3,191
12,240	11,373	867	7	7	6,383	5,931	939	866
1,733,576	1,453,839	279,737	16	15	32,019	26,852	1,981	1,810
325,596	281,632	43,964	11	10	12,281	10,622	1,126	1,062
232,757	192,404	40,353	28	27	47,137	38,965	1,664	1,430
1,175,223	979,803	195,419	20	18	51,791	43,179	2,633	2,429
1,733,576	1,453,839	279,737	16	15	32,019	26,852	1,981	1,810
8,089	7,639	450	2	5	11,808	11,152	6,727	2,130
265,240	229,978	35,262	7	7	10,105	8,762	1,528	1,322
659,912	522,033	137,880	16	14	29,553	23,378	1,867	1,731
x	x	x	37	33	x	x	x	x
x	x	x	70	62	x	x	x	x
408,618	349,288	59,329	178	175	472,718	404,082	2,661	2,303
1,733,576	1,453,839	279,737	16	15	32,019	26,852	1,981	1,810
257,370	223,747	33,623	7	6	9,661	8,399	1,475	1,296
653,413	516,679	136,734	16	13	29,099	23,009	1,836	1,728
198,441	172,311	26,130	36	33	70,722	61,410	1,986	1,880
206,155	183,547	22,608	68	62	148,421	132,144	2,195	2,141
418,197	357,555	60,643	177	181	490,059	418,996	2,767	2,321
1,733,576	1,453,839	279,737	16	15	32,019	26,852	1,981	1,810
14,895	7,005	7,889	8	4	11,097	5,219	1,328	1,413
380,175	295,062	85,113	7	7	12,654	9,821	1,698	1,460
576,085	474,010	102,075	18	15	30,971	25,483	1,758	1,667
175,121	158,112	17,008	39	38	79,108	71,424	2,049	1,896
209,487	189,712	19,775	75	69	171,961	155,728	2,288	2,254
377,814	329,938	47,876	187	200	522,654	456,424	2,789	2,286
1,733,576	1,453,839	279,737	16	15	32,019	26,852	1,981	1,810
263	263	-	7	7	604	604	82	82
7,139	6,590	549	7	6	2,243	2,071	337	332
110,069	101,081	8,988	8	7	5,974	5,486	771	734
876,954	704,390	172,564	16	14	29,903	24,019	1,864	1,721
626,010	546,932	79,078	75	71	232,124	202,802	3,084	2,872
113,140	94,583	18,558	451	554	1,468,378	1,227,527	3,256	2,215
1,733,576	1,453,839	279,737	16	15	32,019	26,852	1,981	1,810
103,477	42,233	61,243	23	13	43,724	17,845	1,909	1,405
703,538	485,044	218,494	17	13	34,656	23,893	2,087	1,860
926,561	926,561	-	15	16	29,438	29,438	1,915	1,808

注3. 統計表の「…」は、回収標本数が少ないために表章できない項目を表している。

2. 事業従事者合

① 総 合

第2表 業務(主業、従業)

区 分	事業所数	従業者数 (人)	機械修理業務の 事業従事者数 (人)	計		機械修理業務(主業)	
				事業所数	年間売上高 (百万円)	該事業所数	年間売上高 (百万円)
経営組織別計	5,414	87,530	80,316	5,414	1,733,576	5,414	1,453,839
会社	5,222	86,227	79,003	5,222	1,721,336	5,222	1,442,466
会社以外の法人・団体 及び個人経営	192	1,303	1,313	192	12,240	192	11,373
事業所の系統別計	5,414	87,530	80,316	5,414	1,733,576	5,414	1,453,839
設備メーカーの系列企業	1,717	36,798	32,312	1,717	1,049,524	1,717	855,985
設備ユーザーの系列企業	185	5,650	7,076	185	99,337	185	88,326
その他(独立系)企業	3,513	45,082	40,929	3,513	584,714	3,513	509,528
資本金規模別計	5,414	87,530	80,316	5,414	1,733,576	5,414	1,453,839
500万円未満	1,200	10,912	10,221	1,200	96,302	1,200	85,897
500万円以上1千万円未満	371	3,306	3,002	371	32,451	371	27,998
1千万円以上5千万円未満	2,034	31,915	28,325	2,034	423,359	2,034	363,769
5千万円以上1億円未満	472	10,607	11,398	472	209,776	472	170,385
1億円以上10億円未満	434	8,172	7,995	434	239,004	434	217,964
10億円以上	711	21,314	18,063	711	720,445	711	576,451
資本金なし	192	1,303	1,313	192	12,240	192	11,373
単独事業所、本社、支社別計	5,414	87,530	80,316	5,414	1,733,576	5,414	1,453,839
単独事業所	2,651	28,912	26,517	2,651	325,596	2,651	281,632
本社	494	13,988	13,455	494	232,757	494	192,404
支社	2,269	44,630	40,344	2,269	1,175,223	2,269	979,803
従業者規模別計	5,414	87,530	80,316	5,414	1,733,576	5,414	1,453,839
4人以下	69	120	359	69	8,089	69	7,639
5人～9人	2,625	17,360	17,393	2,625	265,240	2,625	229,978
10人～29人	2,233	35,347	30,167	2,233	659,912	2,233	522,033
30人～49人	265	9,784	8,739	265	x	265	x
50人～99人	136	9,564	8,495	136	x	136	x
100人以上	86	15,355	15,164	86	408,618	86	349,288
事業従事者規模別計	5,414	87,530	80,316	5,414	1,733,576	5,414	1,453,839
5人～9人	2,664	17,452	17,270	2,664	257,370	2,664	223,747
10人～29人	2,246	35,581	29,902	2,246	653,413	2,246	516,679
30人～49人	281	9,992	9,167	281	198,441	281	172,311
50人～99人	139	9,392	8,572	139	206,155	139	183,547
100人以上	85	15,112	15,405	85	418,197	85	357,555
機械修理業務の 事業従事者規模別計	5,414	87,530	80,316	5,414	1,733,576	5,414	1,453,839
4人以下	134	1,122	496	134	14,895	134	7,005
5人～9人	3,004	22,394	20,204	3,004	380,175	3,004	295,062
10人～29人	1,860	32,762	28,428	1,860	576,085	1,860	474,010
30人～49人	221	8,547	8,339	221	175,121	221	158,112
50人～99人	122	9,158	8,417	122	209,487	122	189,712
100人以上	72	13,548	14,432	72	377,814	72	329,938
年間売上高規模別計	5,414	87,530	80,316	5,414	1,733,576	5,414	1,453,839
1千万円未満	44	322	322	44	263	44	263
1千万円以上3千万円未満	318	2,117	1,985	318	7,139	318	6,590
3千万円以上1億円未満	1,842	14,271	13,778	1,842	110,069	1,842	101,081
1億円以上10億円未満	2,933	47,045	40,920	2,933	876,954	2,933	704,390
10億円以上100億円未満	270	20,300	19,042	270	626,010	270	546,932
100億円以上	8	3,475	4,270	8	113,140	8	94,583
専業割合別計	5,414	87,530	80,316	5,414	1,733,576	5,414	1,453,839
50%未満	237	5,420	3,005	237	103,477	237	42,233
50%以上100%未満	2,030	33,717	26,071	2,030	703,538	2,030	485,044
100%	3,148	48,393	51,240	3,148	926,561	3,148	926,561

注4.「該事業所数」とは、当該項目に記載のあった事業所数をいい、複数の項目欄に記載がある場合、それぞれにカウントされる。調査事業所数に対する内訳事業所数。

5 人 以 上 の 部 統 計 表

別の年間売上高

事業所の業務別年間売上高									
その他業務（従業）									
計		建設業務 (設備工事を含む)	製造業務	卸売・小売業務	計	サービス業務(機械修理業務を除く)			その他の業務
						電気機械器具 修理業務	その他の専門 サービス業務	そ の 他	
該 事 業 所 数	年間売上高 (百万円)	年間売上高 (百万円)	年間売上高 (百万円)	年間売上高 (百万円)	年間売上高 (百万円)	年間売上高 (百万円)	年間売上高 (百万円)	年間売上高 (百万円)	年間売上高 (百万円)
2,267	279,737	139,462	12,901	52,788	57,961	20,269	21,422	16,270	16,625
2,196	278,870	139,186	12,761	52,642	57,869	20,217	21,402	16,250	16,413
71	867	276	140	146	92	52	20	20	212
2,267	279,737	139,462	12,901	52,788	57,961	20,269	21,422	16,270	16,625
838	193,539	122,181	4,087	30,521	30,786	9,720	7,941	13,124	5,965
67	11,012	3,305	1,571	492	2,574	1,674	857	44	3,070
1,361	75,186	13,976	7,243	21,775	24,601	8,875	12,624	3,102	7,590
2,267	279,737	139,462	12,901	52,788	57,961	20,269	21,422	16,270	16,625
381	10,404	1,559	1,122	3,574	3,097	2,278	670	149	1,051
146	4,452	683	285	1,225	980	304	493	183	1,279
917	59,589	10,633	5,334	15,371	20,474	6,671	11,581	2,222	7,777
190	39,391	13,672	265	10,478	10,520	3,798	5,585	1,137	4,455
79	21,040	4,778	2,709	5,664	7,354	3,484	2,018	1,852	535
484	143,994	107,860	3,045	16,329	15,444	3,681	1,055	10,708	1,315
71	867	276	140	146	92	52	20	20	212
2,267	279,737	139,462	12,901	52,788	57,961	20,269	21,422	16,270	16,625
1,074	43,964	6,052	5,684	10,752	14,651	6,168	7,079	1,404	6,826
199	40,353	10,038	3,013	14,517	9,242	1,752	4,314	3,176	3,543
994	195,419	123,372	4,205	27,518	34,068	12,349	10,029	11,690	6,256
2,267	279,737	139,462	12,901	52,788	57,961	20,269	21,422	16,270	16,625
27	450	398	-	-	52	42	10	-	-
939	35,262	13,388	2,946	7,992	9,158	3,331	4,506	1,321	1,777
1,085	137,880	78,414	3,301	22,167	26,482	9,249	10,183	7,050	7,515
124	x	7,249	1,593	6,797	4,513	1,466	1,611	1,436	x
56	x	13,385	911	1,603	5,284	2,288	1,880	1,116	x
35	59,329	26,628	4,150	14,229	12,471	3,892	3,232	5,347	1,852
2,267	279,737	139,462	12,901	52,788	57,961	20,269	21,422	16,270	16,625
950	33,623	12,573	2,932	6,633	9,017	3,321	4,444	1,252	2,468
1,102	136,734	78,424	3,315	23,592	24,613	6,264	10,915	7,434	6,789
124	26,130	8,451	1,357	6,159	7,504	3,775	2,609	1,121	2,658
58	22,608	11,136	1,147	2,174	5,152	3,017	1,019	1,116	2,999
33	60,643	28,877	4,150	14,229	11,675	3,892	2,436	5,347	1,712
2,267	279,737	139,462	12,901	52,788	57,961	20,269	21,422	16,270	16,625
134	7,889	1,113	147	2,087	2,341	101	1,891	350	2,201
1,291	85,113	41,721	3,391	15,576	20,178	6,101	10,070	4,006	4,246
716	102,075	57,923	3,640	15,902	19,179	7,244	6,341	5,594	5,431
65	17,008	6,961	806	3,780	3,868	2,261	700	907	1,593
40	19,775	10,604	887	1,328	4,443	849	1,661	1,932	2,514
20	47,876	21,140	4,031	14,114	7,952	3,712	760	3,480	639
2,267	279,737	139,462	12,901	52,788	57,961	20,269	21,422	16,270	16,625
-	-	-	-	-	-	-	-	-	-
102	549	30	42	135	290	89	200	2	52
576	8,988	1,104	776	1,455	3,856	1,831	1,757	268	1,797
1,488	172,564	88,195	6,594	32,765	35,022	9,726	16,331	8,965	9,988
97	79,078	42,229	5,489	10,356	16,216	6,642	3,135	6,439	4,789
5	18,558	7,904	-	8,077	2,576	1,981	-	595	-
2,267	279,737	139,462	12,901	52,788	57,961	20,269	21,422	16,270	16,625
237	61,243	18,144	5,163	15,424	14,627	3,140	9,284	2,203	7,886
2,030	218,494	121,318	7,738	37,364	43,334	17,129	12,138	14,067	8,739
-	-	-	-	-	-	-	-	-	-

2. 事業従事者
① 総 合

第3表 経営組織別の事業所数、

区 分	計						
	事業所数	従業者数 (人)	機械修理業務の 事業従事者数 (人)	年間売上高(百万円)		事業所数	従業者数 (人)
				計	うち、機械修理業務		
事業所の系統別計	5,414	87,530	80,316	1,733,576	1,453,839	5,222	86,227
設備メーカーの系列企業	1,717	36,798	32,312	1,049,524	855,985	1,678	36,501
設備ユーザーの系列企業	185	5,650	7,076	99,337	88,326	185	5,650
その他(独立系)企業	3,513	45,082	40,929	584,714	509,528	3,360	44,075
資本金規模別計	5,414	87,530	80,316	1,733,576	1,453,839	5,222	86,227
500万円未満	1,200	10,912	10,221	96,302	85,897	1,200	10,912
500万円以上1千万円未満	371	3,306	3,002	32,451	27,998	371	3,306
1千万円以上5千万円未満	2,034	31,915	28,325	423,359	363,769	2,034	31,915
5千万円以上1億円未満	472	10,607	11,398	209,776	170,385	472	10,607
1億円以上10億円未満	434	8,172	7,995	239,004	217,964	434	8,172
10億円以上	711	21,314	18,063	720,445	576,451	711	21,314
資本金なし	192	1,303	1,313	12,240	11,373	-	-
単独事業所、本社、支社別計	5,414	87,530	80,316	1,733,576	1,453,839	5,222	86,227
単 独 事 業 所	2,651	28,912	26,517	325,596	281,632	2,475	27,757
本 社	494	13,988	13,455	232,757	192,404	489	13,943
支 社	2,269	44,630	40,344	1,175,223	979,803	2,258	44,526
従業者規模別計	5,414	87,530	80,316	1,733,576	1,453,839	5,222	86,227
4人以下	69	120	359	8,089	7,639	62	120
5人～9人	2,625	17,360	17,393	265,240	229,978	2,468	16,393
10人～29人	2,233	35,347	30,167	659,912	522,033	2,204	35,011
30人～49人	265	9,784	8,739	x	x	265	9,784
50人～99人	136	9,564	8,495	x	x	136	9,564
100人以上	86	15,355	15,164	408,618	349,288	86	15,355
事業従事者規模別計	5,414	87,530	80,316	1,733,576	1,453,839	5,222	86,227
5人～9人	2,664	17,452	17,270	257,370	223,747	2,501	16,485
10人～29人	2,246	35,581	29,902	653,413	516,679	2,217	35,245
30人～49人	281	9,992	9,167	198,441	172,311	281	9,992
50人～99人	139	9,392	8,572	206,155	183,547	139	9,392
100人以上	85	15,112	15,405	418,197	357,555	85	15,112
機械修理業務の 事業従事者規模別計	5,414	87,530	80,316	1,733,576	1,453,839	5,222	86,227
4人以下	134	1,122	496	14,895	7,005	124	1,060
5人～9人	3,004	22,394	20,204	380,175	295,062	2,850	21,470
10人～29人	1,860	32,762	28,428	576,085	474,010	1,832	32,444
30人～49人	221	8,547	8,339	175,121	158,112	221	8,547
50人～99人	122	9,158	8,417	209,487	189,712	122	9,158
100人以上	72	13,548	14,432	377,814	329,938	72	13,548
年間売上高規模別計	5,414	87,530	80,316	1,733,576	1,453,839	5,222	86,227
1千万円未満	44	322	322	263	263	44	322
1千万円以上3千万円未満	318	2,117	1,985	7,139	6,590	240	1,560
3千万円以上1億円未満	1,842	14,271	13,778	110,069	101,081	1,759	13,767
1億円以上10億円未満	2,933	47,045	40,920	876,954	704,390	2,903	46,803
10億円以上100億円未満	270	20,300	19,042	626,010	546,932	270	20,300
100億円以上	8	3,475	4,270	113,140	94,583	8	3,475
専業割合別計	5,414	87,530	80,316	1,733,576	1,453,839	5,222	86,227
50%未満	237	5,420	3,005	103,477	42,233	237	5,420
50%以上100%未満	2,030	33,717	26,071	703,538	485,044	1,960	33,250
100%	3,148	48,393	51,240	926,561	926,561	3,026	47,556

5 人 以 上 の 部 統 計 表

従業者数及び年間売上高

経 営 組 織 別							
会 社			会社以外の法人・団体及び個人経営				
機械修理業務の 事業従事者数 (人)	年間売上高(百万円)		事業所数	従業者数 (人)	機械修理業務の 事業従事者数 (人)	年間売上高(百万円)	
	計	うち、機械修理業務				計	うち、機械修理業務
79,003	1,721,336	1,442,466	192	1,303	1,313	12,240	11,373
32,031	1,048,098	854,577	39	296	280	1,427	1,408
7,076	99,337	88,326	-	-	-	-	-
39,896	573,901	499,563	153	1,007	1,033	10,814	9,965
79,003	1,721,336	1,442,466	192	1,303	1,313	12,240	11,373
10,221	96,302	85,897	-	-	-	-	-
3,002	32,451	27,998	-	-	-	-	-
28,325	423,359	363,769	-	-	-	-	-
11,398	209,776	170,385	-	-	-	-	-
7,995	239,004	217,964	-	-	-	-	-
18,063	720,445	576,451	-	-	-	-	-
-	-	-	192	1,303	1,313	12,240	11,373
79,003	1,721,336	1,442,466	192	1,303	1,313	12,240	11,373
25,353	318,000	274,902	176	1,154	1,164	7,596	6,729
13,410	232,010	191,657	5	45	45	747	747
40,240	1,171,326	975,907	11	104	104	3,897	3,897
79,003	1,721,336	1,442,466	192	1,303	1,313	12,240	11,373
310	7,901	7,451	6	-	49	188	188
16,435	257,748	223,323	157	967	958	7,491	6,655
29,861	655,351	517,502	29	336	306	4,561	4,531
8,739	x	x	-	-	-	-	-
8,495	x	x	-	-	-	-	-
15,164	408,618	349,288	-	-	-	-	-
79,003	1,721,336	1,442,466	192	1,303	1,313	12,240	11,373
16,263	249,691	216,905	163	967	1,007	7,679	6,843
29,597	648,851	512,148	29	336	306	4,561	4,531
9,167	198,441	172,311	-	-	-	-	-
8,572	206,155	183,547	-	-	-	-	-
15,405	418,197	357,555	-	-	-	-	-
79,003	1,721,336	1,442,466	192	1,303	1,313	12,240	11,373
458	14,468	6,752	10	62	38	426	254
19,231	372,887	288,453	154	924	973	7,287	6,609
28,126	571,559	469,499	28	318	302	4,527	4,511
8,339	175,121	158,112	-	-	-	-	-
8,417	209,487	189,712	-	-	-	-	-
14,432	377,814	329,938	-	-	-	-	-
79,003	1,721,336	1,442,466	192	1,303	1,313	12,240	11,373
322	263	263	-	-	-	-	-
1,458	5,360	4,848	79	557	527	1,779	1,742
13,234	105,905	97,398	83	504	544	4,165	3,683
40,678	870,658	698,442	30	242	242	6,297	5,948
19,042	626,010	546,932	-	-	-	-	-
4,270	113,140	94,583	-	-	-	-	-
79,003	1,721,336	1,442,466	192	1,303	1,313	12,240	11,373
3,005	103,477	42,233	-	-	-	-	-
25,643	699,530	481,903	71	467	428	4,008	3,142
50,355	918,330	918,330	121	836	885	8,232	8,232

2. 事 業 従 事 者 合
① 総 合

第4表 事業所の系統別の事業所数、

区 分	計					設備メーカーの系列企業			
	事業所数	従業者数 (人)	機械修理業務の 事業従事者数 (人)	年間売上高(百万円)		事業所数	従業者数 (人)	機械修理業務の 事業従事者数 (人)	年間売 計
				計	うち、機械修理業務				
経 営 組 織 別 計	5,414	87,530	80,316	1,733,576	1,453,839	1,717	36,798	32,312	1,049,524
会 社	5,222	86,227	79,003	1,721,336	1,442,466	1,678	36,501	32,031	1,048,098
会社以外の法人・団体 及び個人経営	192	1,303	1,313	12,240	11,373	39	296	280	1,427
資 本 金 規 模 別 計	5,414	87,530	80,316	1,733,576	1,453,839	1,717	36,798	32,312	1,049,524
500万円未満	1,200	10,912	10,221	96,302	85,897	133	1,184	1,112	11,808
500万円以上1千万円未満	371	3,306	3,002	32,451	27,998	34	292	288	3,262
1千万円以上5千万円未満	2,034	31,915	28,325	423,359	363,769	382	6,122	5,291	87,601
5千万円以上1億円未満	472	10,607	11,398	209,776	170,385	214	3,833	3,354	90,510
1億円以上10億円未満	434	8,172	7,995	239,004	217,964	279	5,499	5,562	169,109
10億円以上	711	21,314	18,063	720,445	576,451	636	19,571	16,425	685,808
資本金なし	192	1,303	1,313	12,240	11,373	39	296	280	1,427
単 独 事 業 所、本 社、支 社 別 計	5,414	87,530	80,316	1,733,576	1,453,839	1,717	36,798	32,312	1,049,524
単 独 事 業 所	2,651	28,912	26,517	325,596	281,632	…	4,245	3,896	48,603
本 社	494	13,988	13,455	232,757	192,404	…	4,838	3,958	108,249
支 社	2,269	44,630	40,344	1,175,223	979,803	…	27,715	24,458	892,673
従 業 者 規 模 別 計	5,414	87,530	80,316	1,733,576	1,453,839	1,717	36,798	32,312	1,049,524
4人以下	69	120	359	8,089	7,639	22	54	120	2,944
5人～9人	2,625	17,360	17,393	265,240	229,978	676	4,570	4,767	113,341
10人～29人	2,233	35,347	30,167	659,912	522,033	775	12,376	9,542	347,887
30人～49人	265	9,784	8,739	×	×	102	3,792	3,312	104,466
50人～99人	136	9,564	8,495	×	×	85	5,946	5,524	152,855
100人以上	86	15,355	15,164	408,618	349,288	57	10,061	9,046	328,032
事 業 従 事 者 規 模 別 計	5,414	87,530	80,316	1,733,576	1,453,839	1,717	36,798	32,312	1,049,524
5人～9人	2,664	17,452	17,270	257,370	223,747	657	4,398	4,401	98,319
10人～29人	2,246	35,581	29,902	653,413	516,679	805	12,400	9,738	350,753
30人～49人	281	9,992	9,167	198,441	172,311	107	3,744	3,300	110,299
50人～99人	139	9,392	8,572	206,155	183,547	87	5,815	5,490	149,719
100人以上	85	15,112	15,405	418,197	357,555	61	10,441	9,383	340,434
機 械 修 理 業 務 の 事 業 従 事 者 規 模 別 計	5,414	87,530	80,316	1,733,576	1,453,839	1,717	36,798	32,312	1,049,524
4人以下	134	1,122	496	14,895	7,005	16	179	56	3,477
5人～9人	3,004	22,394	20,204	380,175	295,062	881	7,321	6,175	190,115
10人～29人	1,860	32,762	28,428	576,085	474,010	613	11,017	8,952	298,289
30人～49人	221	8,547	8,339	175,121	158,112	73	2,846	2,772	89,273
50人～99人	122	9,158	8,417	209,487	189,712	82	6,063	5,722	161,558
100人以上	72	13,548	14,432	377,814	329,938	52	9,371	8,635	306,813
年 間 売 上 高 規 模 別 計	5,414	87,530	80,316	1,733,576	1,453,839	1,717	36,798	32,312	1,049,524
1千万円未満	44	322	322	263	263	1	6	6	×
1千万円以上3千万円未満	318	2,117	1,985	7,139	6,590	36	255	219	668
3千万円以上1億円未満	1,842	14,271	13,778	110,069	101,081	298	2,324	2,287	19,008
1億円以上10億円未満	2,933	47,045	40,920	876,954	704,390	1,177	17,035	14,204	441,515
10億円以上100億円未満	270	20,300	19,042	626,010	546,932	198	14,533	13,403	497,714
100億円以上	8	3,475	4,270	113,140	94,583	7	2,646	2,192	×
専 業 割 合 別 計	5,414	87,530	80,316	1,733,576	1,453,839	1,717	36,798	32,312	1,049,524
50%未満	237	5,420	3,005	103,477	42,233	66	1,865	929	50,384
50%以上100%未満	2,030	33,717	26,071	703,538	485,044	772	15,492	11,455	462,056
100%	3,148	48,393	51,240	926,561	926,561	878	19,441	19,927	537,084

5 人 以 上 の 部
統 計 表

従業者数及び年間売上高

事業所の系統別										
	設備ユーザーの系列企業					その他(独立系)企業				
上高(百万円)	事業所数	従業者数 (人)	機械修理業務の 事業従事者数 (人)	年間売上高(百万円)		事業所数	従業者数 (人)	機械修理業務の 事業従事者数 (人)	年間売上高(百万円)	
うち、機械修理業務				計	うち、機械修理業務				計	うち、機械修理業務
855,985	185	5,650	7,076	99,337	88,326	3,513	45,082	40,929	584,714	509,528
854,577	185	5,650	7,076	99,337	88,326	3,360	44,075	39,896	573,901	499,563
1,408	-	-	-	-	-	153	1,007	1,033	10,814	9,965
855,985	185	5,650	7,076	99,337	88,326	3,513	45,082	40,929	584,714	509,528
9,848	40	559	491	3,327	3,090	1,027	9,169	8,619	81,166	72,959
3,245	13	144	113	2,377	1,275	324	2,870	2,601	26,812	23,479
73,052	63	1,788	1,690	23,885	20,766	1,589	24,005	21,345	311,872	269,952
66,285	29	2,454	4,091	55,863	50,528	230	4,320	3,953	63,403	53,572
155,223	29	455	420	8,272	7,690	126	2,218	2,013	61,623	55,052
546,925	10	250	272	5,613	4,977	65	1,493	1,366	29,024	24,549
1,408	-	-	-	-	-	153	1,007	1,033	10,814	9,965
855,985	185	5,650	7,076	99,337	88,326	3,513	45,082	40,929	584,714	509,528
43,363	...	1,595	1,548	18,673	15,524	...	23,072	21,073	258,320	222,745
81,786	...	1,188	2,418	27,171	26,770	...	7,962	7,079	97,338	83,848
730,836	...	2,868	3,110	53,494	46,031	...	14,048	12,777	229,056	202,936
855,985	185	5,650	7,076	99,337	88,326	3,513	45,082	40,929	584,714	509,528
2,546	-	-	-	-	-	46	67	239	5,145	5,093
94,338	69	498	457	4,100	3,030	1,880	12,291	12,169	147,799	132,609
246,965	75	1,104	1,030	15,692	13,880	1,384	21,867	19,594	296,333	261,188
91,930	21	692	705	10,873	10,585	142	5,300	4,723	x	x
140,288	10	713	520	17,636	12,310	42	2,905	2,451	x	x
279,918	10	2,643	4,364	51,036	48,520	20	2,651	1,754	29,550	20,850
855,985	185	5,650	7,076	99,337	88,326	3,513	45,082	40,929	584,714	509,528
82,039	87	679	588	4,843	3,774	1,920	12,375	12,282	154,208	137,934
251,172	52	794	684	10,517	8,705	1,388	22,388	19,481	292,143	256,802
94,361	25	787	820	13,804	13,516	149	5,461	5,046	74,338	64,433
138,481	11	747	619	19,137	13,811	41	2,830	2,462	37,299	31,255
289,931	10	2,643	4,364	51,036	48,520	14	2,028	1,659	26,727	19,104
855,985	185	5,650	7,076	99,337	88,326	3,513	45,082	40,929	584,714	509,528
1,058	11	81	39	788	444	107	862	400	10,630	5,504
134,765	87	746	616	6,717	4,469	2,037	14,327	13,413	183,343	155,828
221,966	44	765	698	8,851	8,273	1,203	20,980	18,778	268,946	243,771
83,211	26	969	915	18,818	15,591	123	4,733	4,652	67,030	59,311
149,603	7	447	443	13,128	11,030	33	2,648	2,252	34,801	29,078
265,382	10	2,643	4,364	51,036	48,520	11	1,533	1,433	19,965	16,036
855,985	185	5,650	7,076	99,337	88,326	3,513	45,082	40,929	584,714	509,528
x	18	147	147	x	x	24	169	169	163	163
625	11	106	63	184	184	272	1,757	1,703	6,288	5,781
17,805	57	477	423	4,029	3,595	1,487	11,471	11,068	87,032	79,680
326,275	79	1,765	1,592	23,631	20,232	1,676	28,246	25,123	411,808	357,883
439,217	18	2,328	2,772	48,873	41,694	54	3,439	2,866	79,423	66,021
x	1	829	2,078	x	x	-	-	-	-	-
855,985	185	5,650	7,076	99,337	88,326	3,513	45,082	40,929	584,714	509,528
20,527	14	507	443	9,531	3,831	157	3,049	1,633	43,562	17,876
298,374	53	1,548	1,176	23,803	18,492	1,205	16,677	13,440	217,678	168,178
537,084	118	3,596	5,457	66,003	66,003	2,151	25,356	25,856	323,474	323,474

2. 事業従事者合
① 総合

第5表 雇用形態別の男女別の従業者数、別経営の事業所から

区 分	事業所数	雇 用 形											
		従業者数			個人業主(個人経営の事業主) 及び無給の家族従業者			有給役員			一般に正社員、正職員などと 呼ばれている人		
		計	男	女	計	男	女	計	男	女	計	男	女
経営組織別計	5,414	87,530	76,201	11,329	292	192	100	6,916	5,195	1,721	70,465	64,317	6,148
会社以外の法人・団体 及び個人経営	192	1,303	1,044	260	292	192	100	29	29	-	610	505	105
事業所の系統別計	5,414	87,530	76,201	11,329	292	192	100	6,916	5,195	1,721	70,465	64,317	6,148
設備メーカーの系列企業	1,717	36,798	32,723	4,075	56	39	17	981	799	182	33,243	30,268	2,976
設備ユーザーの系列企業	185	5,650	5,127	523	-	-	-	203	153	49	4,888	4,627	260
その他(独立系)企業	3,513	45,082	38,350	6,732	235	152	83	5,732	4,243	1,489	32,334	29,422	2,912
資本金規模別計	5,414	87,530	76,201	11,329	292	192	100	6,916	5,195	1,721	70,465	64,317	6,148
500万円未満	1,200	10,912	8,936	1,977	-	-	-	2,236	1,556	680	6,399	5,763	636
500万円以上1千万円未満	371	3,306	2,794	512	-	-	-	676	524	152	2,003	1,787	216
1千万円以上5千万円未満	2,034	31,915	27,536	4,379	-	-	-	3,612	2,729	884	24,346	22,331	2,016
5千万円以上1億円未満	472	10,607	9,453	1,154	-	-	-	274	269	5	9,403	8,697	707
1億円以上10億円未満	434	8,172	7,340	831	-	-	-	53	53	-	7,428	6,789	639
10億円以上	711	21,314	19,098	2,216	-	-	-	36	36	-	20,276	18,446	1,830
資本金なし	192	1,303	1,044	260	292	192	100	29	29	-	610	505	105
単独事業所、本社、支社別計	5,414	87,530	76,201	11,329	292	192	100	6,916	5,195	1,721	70,465	64,317	6,148
単独事業所	2,651	28,912	24,137	4,775	292	192	100	5,282	3,818	1,464	18,412	16,525	1,887
本社	494	13,988	12,022	1,967	-	-	-	1,132	947	186	11,598	10,340	1,258
支社	2,269	44,630	40,042	4,588	-	-	-	501	430	71	40,455	37,452	3,003
従業者規模別計	5,414	87,530	76,201	11,329	292	192	100	6,916	5,195	1,721	70,465	64,317	6,148
4人以下	69	120	112	8	-	-	-	-	-	-	110	103	8
5人～9人	2,625	17,360	14,315	3,045	258	171	87	2,970	2,190	780	11,714	10,507	1,207
10人～29人	2,233	35,347	31,165	4,182	33	20	13	3,193	2,356	836	27,800	25,581	2,219
30人～49人	265	9,784	8,575	1,209	-	-	-	432	362	70	8,375	7,634	741
50人～99人	136	9,564	8,457	1,107	-	-	-	172	142	30	8,570	7,831	739
100人以上	86	15,355	13,575	1,780	-	-	-	149	145	4	13,896	12,661	1,235
事業従事者規模別計	5,414	87,530	76,201	11,329	292	192	100	6,916	5,195	1,721	70,465	64,317	6,148
5人～9人	2,664	17,452	14,420	3,032	258	171	87	3,008	2,215	793	11,785	10,558	1,227
10人～29人	2,246	35,581	31,188	4,393	33	20	13	3,146	2,321	825	27,818	25,620	2,198
30人～49人	281	9,992	8,825	1,167	-	-	-	460	391	68	8,514	7,779	735
50人～99人	139	9,392	8,308	1,084	-	-	-	170	139	30	8,390	7,687	704
100人以上	85	15,112	13,460	1,652	-	-	-	133	129	4	13,957	12,673	1,285
機械修理業務の 事業従事者規模別計	5,414	87,530	76,201	11,329	292	192	100	6,916	5,195	1,721	70,465	64,317	6,148
4人以下	134	1,122	934	188	10	10	-	150	127	23	742	643	99
5人～9人	3,004	22,394	18,748	3,646	249	163	87	3,410	2,520	890	15,890	14,294	1,596
10人～29人	1,860	32,762	28,776	3,986	32	19	13	2,700	1,983	717	25,705	23,758	1,946
30人～49人	221	8,547	7,548	999	-	-	-	389	327	62	7,297	6,670	627
50人～99人	122	9,158	8,051	1,107	-	-	-	164	138	25	8,143	7,414	730
100人以上	72	13,548	12,144	1,404	-	-	-	102	100	2	12,688	11,538	1,150
年間売上高規模別計	5,414	87,530	76,201	11,329	292	192	100	6,916	5,195	1,721	70,465	64,317	6,148
1千万円未満	44	322	286	36	-	-	-	21	17	4	233	233	-
1千万円以上3千万円未満	318	2,117	1,682	435	113	72	41	401	289	112	750	609	141
3千万円以上1億円未満	1,842	14,271	11,804	2,467	150	106	44	2,651	1,870	781	8,709	7,948	761
1億円以上10億円未満	2,933	47,045	41,105	5,940	28	14	14	3,632	2,816	816	38,603	35,354	3,249
10億円以上100億円未満	270	20,300	18,215	2,085	-	-	-	184	177	8	18,865	17,185	1,680
100億円以上	8	3,475	3,108	366	-	-	-	26	26	-	3,305	2,987	317
専業割合別計	5,414	87,530	76,201	11,329	292	192	100	6,916	5,195	1,721	70,465	64,317	6,148
50%未満	237	5,420	4,678	742	-	-	-	341	279	62	4,286	3,840	446
50%以上100%未満	2,030	33,717	29,353	4,364	133	85	48	2,561	1,985	575	27,194	24,817	2,377
100%	3,148	48,393	42,169	6,223	158	107	52	4,014	2,930	1,083	38,985	35,660	3,325

5 人 以 上 の 部 統 計 表

派遣されている人及び機械修理業務の部門別事業従事者数

態 別 (人)												別経営の事業所から 派遣されている人 (人)		
常 用 雇 用 者						臨時雇用者 (常用雇用者以外の雇用者)			うち、別経営の事業所に 派遣している人					
パート・アルバイトなど (就業時間換算雇用者数)														
計	男	女	計	男	女	計	男	女	計	男	女	計	男	女
8,067	4,795	3,272	5,806	3,560	2,246	1,791	1,703	89	1,623	1,363	260	5,011	4,236	776
7,935	4,707	3,228	5,753	3,535	2,218	1,550	1,472	77	1,623	1,363	260	4,962	4,193	770
132	88	44	53	25	28	241	230	11	-	-	-	49	43	6
8,067	4,795	3,272	5,806	3,560	2,246	1,791	1,703	89	1,623	1,363	260	5,011	4,236	776
2,033	1,164	869	1,518	917	601	485	454	31	499	459	40	1,947	1,497	450
456	252	205	381	211	170	104	95	9	109	109	-	1,982	1,916	66
5,578	3,379	2,199	3,907	2,432	1,475	1,203	1,153	49	1,014	794	220	1,083	823	260
8,067	4,795	3,272	5,806	3,560	2,246	1,791	1,703	89	1,623	1,363	260	5,011	4,236	776
1,941	1,281	660	1,165	754	411	336	336	-	135	128	8	114	109	5
460	317	143	269	215	55	167	166	1	-	-	-	29	24	5
3,131	1,697	1,434	2,387	1,401	986	825	779	46	1,042	823	219	960	748	212
886	449	437	733	393	340	44	38	6	88	87	1	2,309	2,199	110
567	379	187	473	321	152	124	119	5	152	127	24	731	384	347
950	583	367	727	452	275	53	34	19	205	197	8	819	728	91
132	88	44	53	25	28	241	230	11	-	-	-	49	43	6
8,067	4,795	3,272	5,806	3,560	2,246	1,791	1,703	89	1,623	1,363	260	5,011	4,236	776
3,682	2,397	1,285	2,453	1,606	847	1,244	1,205	39	387	378	9	590	489	102
1,124	616	508	841	508	333	135	119	15	250	246	5	1,662	1,523	139
3,261	1,782	1,480	2,512	1,446	1,066	412	378	34	986	739	247	2,759	2,224	535
8,067	4,795	3,272	5,806	3,560	2,246	1,791	1,703	89	1,623	1,363	260	5,011	4,236	776
10	10	-	-	-	-	-	-	-	-	-	-	248	242	6
1,867	917	950	1,024	486	538	551	529	22	38	38	-	500	450	50
3,342	2,256	1,086	2,576	1,753	823	979	952	27	475	442	34	1,065	928	137
831	456	374	603	350	252	146	123	23	209	198	11	313	237	76
763	430	333	532	336	196	59	55	4	193	171	22	304	240	65
1,254	726	529	1,072	635	437	56	44	12	707	514	193	2,581	2,140	442
8,067	4,795	3,272	5,806	3,560	2,246	1,791	1,703	89	1,623	1,363	260	5,011	4,236	776
1,864	960	904	1,009	507	502	537	515	22	156	138	18	361	316	45
3,628	2,298	1,330	2,829	1,795	1,035	956	929	27	1,024	807	217	1,072	969	103
835	494	341	645	402	243	183	160	23	112	101	11	543	441	102
773	428	346	543	335	208	59	55	4	134	123	11	380	315	65
966	614	352	779	521	258	56	44	12	197	194	3	2,655	2,194	461
8,067	4,795	3,272	5,806	3,560	2,246	1,791	1,703	89	1,623	1,363	260	5,011	4,236	776
177	123	54	79	59	20	42	31	11	9	9	-	103	103	-
2,232	1,178	1,054	1,325	707	618	613	594	19	235	217	18	521	463	59
3,443	2,152	1,291	2,673	1,679	994	882	863	19	1,000	781	219	971	865	106
700	413	287	556	347	210	161	138	23	54	45	9	479	368	110
813	466	347	626	387	239	38	33	4	140	129	11	389	327	62
702	463	239	547	381	166	56	44	12	185	182	3	2,549	2,109	440
8,067	4,795	3,272	5,806	3,560	2,246	1,791	1,703	89	1,623	1,363	260	5,011	4,236	776
36	4	32	31	-	31	32	32	-	-	-	-	-	-	-
609	477	133	315	258	57	243	236	7	42	42	-	30	30	-
2,000	1,152	848	1,231	716	515	761	728	33	43	43	-	208	190	18
4,133	2,298	1,834	3,185	1,871	1,314	649	622	27	1,167	920	247	1,702	1,410	292
1,145	768	376	960	659	301	106	85	21	319	307	12	1,703	1,284	420
144	95	49	84	56	28	-	-	-	51	50	1	1,368	1,322	46
8,067	4,795	3,272	5,806	3,560	2,246	1,791	1,703	89	1,623	1,363	260	5,011	4,236	776
633	418	215	525	365	160	159	141	18	188	186	2	257	237	20
3,175	1,838	1,337	2,358	1,386	971	655	628	27	910	697	213	1,382	897	485
4,259	2,539	1,720	2,924	1,809	1,115	977	934	44	525	480	45	3,372	3,102	270

2. 事業従事者
① 総 合

第5表 雇用形態別の男女別の従業者数、別経営の事業所から

区 分	事業従事者数 〔従業者数計〕+ 「別経営の事業所から派遣されている人」- 「うち、別経営の事業所に派遣している人」			合 計		管理・営業部門		計	
	計	男	女	うち、別経営の 事業所から派遣 されている人	うち、別経営の 事業所から派遣 されている人	計	うち、別経営の 事業所から派遣 されている人	計	うち、別経営の 事業所から派遣 されている人
経営組織別計	90,919	79,074	11,845	80,316	4,746	17,089	974	57,670	3,133
会社以外の法人・団体 及び個人経営	89,566	77,987	11,579	79,003	4,697	16,808	974	56,805	3,091
事業所の系統別計	90,919	79,074	11,845	80,316	4,746	17,089	974	57,670	3,133
設備メーカーの系列企業	38,246	33,761	4,485	32,312	1,751	7,605	249	22,771	1,163
設備ユーザーの系列企業	7,523	6,934	589	7,076	1,980	1,232	551	5,428	1,385
その他（独立系）企業	45,150	38,379	6,771	40,929	1,015	8,253	174	29,471	586
資本金規模別計	90,919	79,074	11,845	80,316	4,746	17,089	974	57,670	3,133
500万円未満	10,891	8,917	1,974	10,221	114	2,131	8	7,173	106
500万円以上1千万円未満	3,336	2,819	517	3,002	27	578	23	2,169	4
1千万円以上5千万円未満	31,833	27,461	4,372	28,325	900	5,667	138	20,412	487
5千万円以上1億円未満	12,828	11,565	1,263	11,398	2,199	2,174	644	8,840	1,512
1億円以上10億円未満	8,750	7,597	1,154	7,995	662	1,842	112	5,465	280
10億円以上	21,928	19,628	2,300	18,063	795	4,415	48	12,747	702
資本金なし	1,352	1,087	266	1,313	49	281	-	865	43
単独事業所、本社、支社別計	90,919	79,074	11,845	80,316	4,746	17,089	974	57,670	3,133
単独事業所	29,116	24,248	4,868	26,517	567	5,773	82	18,335	339
本社	15,400	13,299	2,101	13,455	1,610	3,135	456	9,436	1,013
支社	46,403	41,527	4,876	40,344	2,569	8,181	435	29,899	1,781
従業者規模別計	90,919	79,074	11,845	80,316	4,746	17,089	974	57,670	3,133
4人以下	368	355	14	359	248	66	16	231	171
5人～9人	17,821	14,726	3,095	17,393	500	3,708	77	12,245	422
10人～29人	35,937	31,651	4,285	30,167	926	5,842	195	22,610	658
30人～49人	9,888	8,614	1,274	8,739	279	1,652	60	6,727	200
50人～99人	9,675	8,526	1,149	8,495	276	2,182	65	5,923	165
100人以上	17,229	15,201	2,028	15,164	2,518	3,638	561	9,933	1,517
事業従事者規模別計	90,919	79,074	11,845	80,316	4,746	17,089	974	57,670	3,133
5人～9人	17,658	14,599	3,059	17,270	361	3,708	39	12,081	260
10人～29人	35,630	31,350	4,280	29,902	989	5,842	207	22,444	742
30人～49人	10,423	9,165	1,258	9,167	467	1,706	102	6,958	320
50人～99人	9,638	8,500	1,138	8,572	354	2,105	47	6,107	293
100人以上	17,570	15,460	2,110	15,405	2,575	3,728	579	10,080	1,518
機械修理業務の 事業従事者規模別計	90,919	79,074	11,845	80,316	4,746	17,089	974	57,670	3,133
4人以下	1,216	1,028	188	496	65	126	-	309	65
5人～9人	22,680	18,993	3,686	20,204	495	4,230	53	14,323	357
10人～29人	32,733	28,860	3,873	28,428	877	5,544	212	21,453	646
30人～49人	8,972	7,872	1,101	8,339	452	1,665	90	6,193	312
50人～99人	9,406	8,249	1,157	8,417	356	2,245	67	5,773	238
100人以上	15,911	14,071	1,840	14,432	2,501	3,278	551	9,619	1,515
年間売上高規模別計	90,919	79,074	11,845	80,316	4,746	17,089	974	57,670	3,133
1千万円未満	322	286	36	322	-	9	-	278	-
1千万円以上3千万円未満	2,105	1,670	435	1,985	30	478	-	1,301	30
3千万円以上1億円未満	14,437	11,951	2,485	13,778	208	2,762	32	9,619	170
1億円以上10億円未満	47,579	41,595	5,984	40,920	1,586	8,162	303	30,517	1,037
10億円以上100億円未満	21,684	19,192	2,493	19,042	1,558	4,657	271	13,043	953
100億円以上	4,792	4,380	411	4,270	1,364	1,021	367	2,912	944
専業割合別計	90,919	79,074	11,845	80,316	4,746	17,089	974	57,670	3,133
50%未満	5,489	4,729	760	3,005	150	509	10	2,152	110
50%以上100%未満	34,190	29,553	4,637	26,071	1,224	6,438	257	17,558	610
100%	51,240	44,792	6,448	51,240	3,372	10,143	707	37,960	2,413

5 人 以 上 の 部
統 計 表

派遣されている人及び機械修理業務の部門別事業従事者数(つづき)

うち、機械修理業務の部門別事業従事者数											
技 術 部 門										そ の 他	
機械部門	うち、別経営の 事業所から派 遣されている人	計装部門	うち、別経営の 事業所から派 遣されている人	情報処理部門	うち、別経営の 事業所から派 遣されている人	検査部門	うち、別経営の 事業所から派 遣されている人	その他部門	うち、別経営の 事業所から派 遣されている人	うち、別経営の 事業所から派 遣されている人	うち、別経営の 事業所から派 遣されている人
49,158	2,936	862	12	402	4	1,312	55	5,936	127	5,557	639
48,371	2,893	862	12	382	4	1,293	55	5,897	127	5,390	633
788	43	-	-	19	-	19	-	39	-	167	6
49,158	2,936	862	12	402	4	1,312	55	5,936	127	5,557	639
18,726	1,043	417	9	158	2	843	8	2,627	100	1,936	340
5,055	1,341	88	3	31	-	69	38	184	2	416	45
25,377	552	357	-	213	2	399	8	3,125	24	3,205	255
49,158	2,936	862	12	402	4	1,312	55	5,936	127	5,557	639
6,272	100	71	-	30	-	48	6	751	-	917	-
2,037	3	34	-	13	-	7	-	78	1	255	-
17,408	445	322	-	110	-	317	18	2,255	24	2,246	275
7,220	1,459	97	5	126	4	75	24	1,322	19	383	44
4,809	232	127	3	52	-	119	1	358	43	688	271
10,625	654	211	3	51	-	727	5	1,133	40	901	44
788	43	-	-	19	-	19	-	39	-	167	6
49,158	2,936	862	12	402	4	1,312	55	5,936	127	5,557	639
15,566	303	262	-	159	2	292	20	2,056	15	2,409	145
8,028	977	206	2	88	2	99	23	1,015	9	884	141
25,564	1,656	393	9	155	-	921	12	2,866	103	2,264	353
49,158	2,936	862	12	402	4	1,312	55	5,936	127	5,557	639
193	156	-	-	-	-	-	-	38	15	61	61
10,509	382	127	-	74	-	156	6	1,379	34	1,439	-
19,668	589	192	-	127	-	458	16	2,165	54	1,714	72
5,641	182	220	1	66	-	214	3	585	13	360	19
4,867	145	111	7	51	2	260	4	635	6	390	47
8,280	1,481	212	3	83	2	223	26	1,135	5	1,593	440
49,158	2,936	862	12	402	4	1,312	55	5,936	127	5,557	639
10,411	239	127	-	74	-	130	6	1,339	15	1,481	61
19,402	656	194	-	128	-	484	-	2,236	86	1,616	41
5,900	300	209	1	66	-	200	4	583	15	503	45
5,122	259	119	7	49	2	267	19	551	6	360	14
8,323	1,482	213	3	86	2	232	26	1,227	5	1,597	478
49,158	2,936	862	12	402	4	1,312	55	5,936	127	5,557	639
264	65	-	-	-	-	7	-	38	-	61	-
12,260	336	127	-	81	-	225	6	1,631	15	1,651	85
18,578	558	212	-	128	-	489	1	2,046	87	1,432	18
5,337	293	208	1	58	-	125	3	466	14	480	50
4,741	205	104	7	51	2	278	19	599	6	400	51
7,980	1,479	212	3	83	2	188	26	1,157	5	1,534	435
49,158	2,936	862	12	402	4	1,312	55	5,936	127	5,557	639
246	-	-	-	-	-	-	-	31	-	35	-
1,202	30	-	-	18	-	14	-	67	-	206	-
8,500	154	133	-	63	-	82	-	842	16	1,397	6
25,729	916	463	9	198	-	727	10	3,401	102	2,241	246
10,919	918	266	3	121	4	427	20	1,310	9	1,341	334
2,562	919	-	-	1	-	62	25	286	-	337	53
49,158	2,936	862	12	402	4	1,312	55	5,936	127	5,557	639
1,775	107	73	-	10	-	39	-	256	3	345	30
14,439	570	224	2	134	2	713	15	2,047	20	2,076	358
32,945	2,259	564	9	257	2	560	40	3,633	103	3,137	252

2. 事業従事者合
① 総合

第6表 機械修理業務の業務種類別の

区 分	計		一般機械器具 (建設・鉱山機械器具を除く)		輸送機 (自動車・同)
	事業所数	年間売上高 (百万円)	該事業所数	年間売上高 (百万円)	該事業所数
経営組織別計	5,414	1,453,839	3,972	1,095,276	528
会社	5,222	1,442,466	3,824	1,086,648	498
会社以外の法人・団体 及び個人経営	192	11,373	148	8,628	30
事業所の系統別計	5,414	1,453,839	3,972	1,095,276	528
設備メーカーの系列企業	1,717	855,985	1,425	725,770	136
設備ユーザーの系列企業	185	88,326	151	45,862	19
その他(独立系)企業	3,513	509,528	2,396	323,644	373
資本金規模別計	5,414	1,453,839	3,972	1,095,276	528
500万円未満	1,200	85,897	825	54,122	134
500万円以上1千万円未満	371	27,998	250	18,072	27
1千万円以上5千万円未満	2,034	363,769	1,508	248,743	199
5千万円以上1億円未満	472	170,385	326	94,098	33
1億円以上10億円未満	434	217,964	279	133,775	93
10億円以上	711	576,451	636	537,838	12
資本金なし	192	11,373	148	8,628	30
単独事業所、本社、支社別計	5,414	1,453,839	3,972	1,095,276	528
単独事業所	2,651	281,632	1,801	169,984	317
本社	494	192,404	395	123,215	44
支社	2,269	979,803	1,776	802,078	167
従業者規模別計	5,414	1,453,839	3,972	1,095,276	528
4人以下	69	7,639	51	6,735	10
5人～9人	2,625	229,978	1,867	155,502	261
10人～29人	2,233	522,033	1,644	355,318	216
30人～49人	265	x	225	x	25
50人～99人	136	x	113	x	9
100人以上	86	349,288	71	277,277	7
事業従事者規模別計	5,414	1,453,839	3,972	1,095,276	528
5人～9人	2,664	223,747	1,905	154,523	255
10人～29人	2,246	516,679	1,644	349,552	229
30人～49人	281	172,311	238	146,681	27
50人～99人	139	183,547	116	161,051	10
100人以上	85	357,555	69	283,469	7
機械修理業務の 事業従事者規模別計	5,414	1,453,839	3,972	1,095,276	528
4人以下	134	7,005	97	5,400	24
5人～9人	3,004	295,062	2,186	211,134	274
10人～29人	1,860	474,010	1,340	317,419	201
30人～49人	221	158,112	192	135,947	14
50人～99人	122	189,712	100	167,181	9
100人以上	72	329,938	58	258,196	7
年間売上高規模別計	5,414	1,453,839	3,972	1,095,276	528
1千万円未満	44	263	34	179	-
1千万円以上3千万円未満	318	6,590	225	x	42
3千万円以上1億円未満	1,842	101,081	1,322	69,897	152
1億円以上10億円未満	2,933	704,390	2,160	491,073	324
10億円以上100億円未満	270	546,932	225	465,953	9
100億円以上	8	94,583	5	x	1
専業割合別計	5,414	1,453,839	3,972	1,095,276	528
50%未満	237	42,233	187	28,641	23
50%以上100%未満	2,030	485,044	1,531	380,521	206
100%	3,148	926,561	2,254	686,114	299

5 人 以 上 の 部 統 計 表

該 当 事 業 所 数 及 び 年 間 売 上 高

機 械 修 理 業 務 の 業 務 種 類 別						
機 器 具 付 属 品 を 除 く	精 密 機 械 器 具 (時 計 を 除 く)		建 設 ・ 鉱 山 機 械 器 具		そ の 他	
年 間 売 上 高 (百 万 円)	該 当 事 業 所 数	年 間 売 上 高 (百 万 円)	該 当 事 業 所 数	年 間 売 上 高 (百 万 円)	該 当 事 業 所 数	年 間 売 上 高 (百 万 円)
119,689	549	117,122	658	68,523	665	53,229
119,254	537	116,830	599	66,830	611	52,904
435	12	291	59	1,694	53	325
119,689	549	117,122	658	68,523	665	53,229
47,536	167	62,482	66	10,611	75	9,585
38,266	10	208	16	2,248	23	1,743
33,887	372	54,432	576	55,664	567	41,901
119,689	549	117,122	658	68,523	665	53,229
5,966	104	6,258	180	12,796	191	6,756
668	37	780	81	6,197	67	2,281
28,452	144	17,244	274	38,140	280	31,190
39,687	109	24,647	37	3,389	45	8,565
35,659	63	42,238	8	2,374	11	3,918
8,822	81	25,663	19	3,933	16	194
435	12	291	59	1,694	53	325
119,689	549	117,122	658	68,523	665	53,229
22,658	229	18,805	470	40,562	465	29,623
33,886	46	18,233	38	7,327	39	9,743
63,145	274	80,083	150	20,635	161	13,863
119,689	549	117,122	658	68,523	665	53,229
6	18	862	10	27	10	9
21,305	250	17,933	380	24,109	349	11,129
44,520	229	57,007	254	39,691	264	25,497
4,900	23	8,367	7	2,061	25	5,165
2,361	25	15,184	6	x	11	x
46,597	6	17,768	1	x	6	x
119,689	549	117,122	658	68,523	665	53,229
18,277	242	17,418	389	22,555	351	10,974
42,755	254	58,384	255	41,945	268	24,043
9,092	23	8,367	7	1,388	29	6,783
2,968	24	13,110	6	x	11	x
46,597	7	19,842	1	x	6	x
119,689	549	117,122	658	68,523	665	53,229
328	7	7	27	385	47	885
21,267	281	21,991	412	28,740	369	11,930
42,033	218	56,134	208	35,447	217	22,977
7,102	15	6,083	6	1,742	20	7,239
2,361	22	13,064	5	x	10	x
46,597	7	19,842	1	x	2	x
119,689	549	117,122	658	68,523	665	53,229
-	10	83	-	-	-	-
x	12	x	48	536	79	848
4,248	164	6,359	264	11,711	276	8,866
63,849	320	60,509	343	54,532	300	34,428
28,483	42	41,663	3	1,744	9	9,089
x	1	x	-	-	-	-
119,689	549	117,122	658	68,523	665	53,229
9,049	24	1,300	24	1,525	49	1,718
14,179	206	34,626	323	34,770	343	20,948
96,461	319	81,195	311	32,228	272	30,564

2. 事業従事者
① 総 合

第7-1表 機械修理業務の発注元別、

区 分	機 械 修 理 業 務 の							
	合 計		計		日常保全		定期修理	
	事業所数	年間売上高 (百万円)	該 当 事業所数	年間売上高 (百万円)	該 当 事業所数	年間売上高 (百万円)	該 当 事業所数	年間売上高 (百万円)
経 営 組 織 別 計	5,414	1,453,839	5,329	1,432,939	2,348	173,297	2,666	236,900
会 社	5,222	1,442,466	5,157	1,426,803	2,250	171,947	2,587	235,703
会社以外の法人・団体 及び個人経営	192	11,373	172	6,137	98	1,350	79	1,196
事 業 所 の 系 統 別 計	5,414	1,453,839	5,329	1,432,939	2,348	173,297	2,666	236,900
設備メーカーの系列企業	1,717	855,985	1,709	850,325	566	50,888	698	77,641
設備ユーザーの系列企業	185	88,326	166	88,226	94	24,021	80	44,779
その他（独立系）企業	3,513	509,528	3,454	494,388	1,688	98,388	1,887	114,480
資 本 金 規 模 別 計	5,414	1,453,839	5,329	1,432,939	2,348	173,297	2,666	236,900
500万円未満	1,200	85,897	1,177	83,505	644	21,565	653	20,168
500万円以上1千万円未満	371	27,998	370	25,757	190	8,103	207	7,149
1千万円以上5千万円未満	2,034	363,769	2,025	356,830	984	75,790	1,160	87,161
5千万円以上1億円未満	472	170,385	472	169,851	173	29,249	199	53,097
1億円以上10億円未満	434	217,964	402	216,655	153	24,845	183	35,603
10億円以上	711	576,451	711	574,204	105	12,395	186	32,525
資本金なし	192	11,373	172	6,137	98	1,350	79	1,196
単 独 事 業 所、本 社、支 社 別 計	5,414	1,453,839	5,329	1,432,939	2,348	173,297	2,666	236,900
単 独 事 業 所	2,651	281,632	2,605	273,560	1,329	67,942	1,435	68,018
本 社	494	192,404	487	188,785	216	33,006	277	52,014
支 社	2,269	979,803	2,237	970,594	803	72,349	954	116,868
従 業 者 規 模 別 計	5,414	1,453,839	5,329	1,432,939	2,348	173,297	2,666	236,900
4人以下	69	7,639	69	7,639	30	4,183	44	680
5人～9人	2,625	229,978	2,565	223,949	1,216	40,335	1,323	52,800
10人～29人	2,233	522,033	2,207	510,108	920	69,112	1,084	89,553
30人～49人	265	x	265	x	111	13,936	133	25,210
50人～99人	136	x	136	x	43	10,269	48	20,935
100人以上	86	349,288	86	348,828	28	35,462	34	47,722
事 業 従 事 者 規 模 別 計	5,414	1,453,839	5,329	1,432,939	2,348	173,297	2,666	236,900
5人～9人	2,664	223,747	2,604	217,727	1,243	40,333	1,352	46,160
10人～29人	2,246	516,679	2,220	504,745	919	71,383	1,095	85,240
30人～49人	281	172,311	281	170,881	115	16,570	140	34,897
50人～99人	139	183,547	139	182,896	42	9,549	48	20,359
100人以上	85	357,555	85	356,691	28	35,462	32	50,245
機 械 修 理 業 務 の 事 業 従 事 者 規 模 別 計	5,414	1,453,839	5,329	1,432,939	2,348	173,297	2,666	236,900
4人以下	134	7,005	128	6,704	47	1,232	75	1,284
5人～9人	3,004	295,062	2,947	287,409	1,355	48,027	1,506	52,452
10人～29人	1,860	474,010	1,838	463,708	797	67,351	916	84,218
30人～49人	221	158,112	221	156,941	91	14,477	100	29,958
50人～99人	122	189,712	122	188,480	35	8,899	45	22,714
100人以上	72	329,938	72	329,698	25	33,310	24	46,273
年 間 売 上 高 規 模 別 計	5,414	1,453,839	5,329	1,432,939	2,348	173,297	2,666	236,900
1千万円未満	44	263	16	x	-	-	15	x
1千万円以上3千万円未満	318	6,590	298	6,056	171	x	128	961
3千万円以上1億円未満	1,842	101,081	1,823	98,361	888	22,952	1,001	22,499
1億円以上10億円未満	2,933	704,390	2,914	688,446	1,223	101,769	1,420	123,279
10億円以上100億円未満	270	546,932	270	545,432	64	38,973	99	67,266
100億円以上	8	94,583	8	x	2	x	3	x
専 業 割 合 別 計	5,414	1,453,839	5,329	1,432,939	2,348	173,297	2,666	236,900
50%未満	237	42,233	233	41,404	111	9,130	143	5,845
50%以上100%未満	2,030	485,044	2,013	477,858	810	55,941	947	69,793
100%	3,148	926,561	3,083	913,678	1,427	108,226	1,577	161,261

5 人 以 上 の 部 統 計 表

業務種類別の該当事業所数及び年間売上高

発 注 元 別 、 業 務 種 類 別									
法 人						計			
保守契約		スポット		そ の 他				親 会 社	
該 当 事業所数	年間売上高 (百万円)	該 当 事業所数	年間売上高 (百万円)	該 当 事業所数	年間売上高 (百万円)	該 当 事業所数	年間売上高 (百万円)	該 当 事業所数	年間売上高 (百万円)
2,821	673,728	3,305	213,417	1,647	135,598	1,546	229,375	650	58,360
2,768	673,159	3,186	211,403	1,578	134,591	1,546	229,375	650	58,360
53	569	119	2,014	69	1,008	-	-	-	-
2,821	673,728	3,305	213,417	1,647	135,598	1,546	229,375	650	58,360
1,281	548,240	1,175	92,096	521	81,460	1,015	101,848	322	22,649
110	8,408	83	10,412	17	607	110	75,065	66	22,253
1,429	117,080	2,046	110,909	1,109	53,530	421	52,462	262	13,458
2,821	673,728	3,305	213,417	1,647	135,598	1,546	229,375	650	58,360
479	11,849	703	23,254	280	6,669	271	13,820	179	5,535
106	1,543	208	6,221	133	2,741	14	1,995	14	1,195
946	78,973	1,161	73,520	684	41,384	392	63,566	237	21,645
358	50,239	319	27,982	177	9,284	255	79,954	90	19,716
241	71,639	252	34,411	209	50,157	263	61,781	103	9,635
638	458,915	542	46,013	96	24,355	352	8,260	27	634
53	569	119	2,014	69	1,008	-	-	-	-
2,821	673,728	3,305	213,417	1,647	135,598	1,546	229,375	650	58,360
991	38,244	1,511	64,495	857	34,862	461	51,748	297	19,252
235	52,093	317	28,177	144	23,495	97	49,466	45	13,967
1,595	583,391	1,477	120,745	647	77,242	988	128,161	308	25,141
2,821	673,728	3,305	213,417	1,647	135,598	1,546	229,375	650	58,360
31	566	58	1,058	42	1,153	42	2,813	20	2,070
1,186	53,463	1,622	52,440	746	24,911	565	30,256	256	9,668
1,254	209,212	1,355	94,462	699	47,769	762	71,689	307	15,747
187	79,002	159	24,991	84	x	88	26,248	25	2,303
102	116,275	68	18,269	53	x	50	20,854	24	4,209
60	215,212	43	22,197	24	28,236	38	77,514	18	24,364
2,821	673,728	3,305	213,417	1,647	135,598	1,546	229,375	650	58,360
1,200	53,045	1,671	52,869	782	25,319	612	31,236	284	9,895
1,274	207,175	1,362	93,617	702	47,331	744	64,484	292	16,242
179	76,292	163	25,741	87	17,381	97	32,403	32	3,661
104	117,942	68	19,394	51	15,652	52	23,487	23	4,197
63	219,273	40	21,796	26	29,916	41	77,765	18	24,364
2,821	673,728	3,305	213,417	1,647	135,598	1,546	229,375	650	58,360
69	1,124	89	2,137	62	926	20	620	3	1
1,457	92,673	1,926	65,073	852	29,184	790	37,540	324	12,382
1,003	181,181	1,092	86,061	601	44,897	583	64,934	259	15,035
146	73,793	110	22,845	63	15,868	76	30,580	31	4,610
89	118,094	57	22,275	46	16,497	46	19,583	16	3,129
56	206,863	31	15,025	23	28,227	31	76,119	17	23,204
2,821	673,728	3,305	213,417	1,647	135,598	1,546	229,375	650	58,360
1	x	10	17	-	-	-	-	-	-
101	x	163	1,729	104	x	40	953	28	x
829	19,441	1,086	24,130	544	9,340	365	18,450	204	5,940
1,655	244,972	1,909	142,714	926	75,712	1,018	93,601	379	23,138
227	351,734	133	42,772	71	44,686	117	89,808	37	21,812
7	57,174	3	2,055	2	x	6	26,564	2	x
2,821	673,728	3,305	213,417	1,647	135,598	1,546	229,375	650	58,360
104	7,458	167	9,916	99	9,055	84	9,611	37	3,034
1,132	223,512	1,474	87,445	635	41,166	612	62,377	179	15,790
1,584	442,758	1,664	116,056	913	85,377	849	157,386	434	39,536

2. 事業従事者
① 総 合

第7-1表 機械修理業務の発注元別、

区 分	機 械 修 理 業 務 の						
	親 会 社 (つ づ き)						
	定期修理		保守契約		スポット		その
	該 当 事業所数	年間売上高 (百万円)	該 当 事業所数	年間売上高 (百万円)	該 当 事業所数	年間売上高 (百万円)	該 当 事業所数
経 営 組 織 別 計	650	73,317	932	47,766	925	28,485	456
会 社	650	73,317	932	47,766	925	28,485	456
会社以外の法人・団体 及び個人経営	-	-	-	-	-	-	-
事 業 所 の 系 統 別 計	650	73,317	932	47,766	925	28,485	456
設備メーカーの系列企業	322	15,456	693	30,159	616	14,277	355
設備ユーザーの系列企業	58	39,709	75	6,097	51	6,930	4
その他（独立系）企業	270	18,152	164	11,510	258	7,279	97
資 本 金 規 模 別 計	650	73,317	932	47,766	925	28,485	456
500万円未満	171	3,713	104	1,501	151	2,090	52
500万円以上1千万円未満	7	515	7	239	6	45	-
1千万円以上5千万円未満	218	17,203	195	14,148	192	8,637	96
5千万円以上1億円未満	118	32,112	166	12,584	180	10,966	127
1億円以上10億円未満	102	17,208	140	16,794	166	5,376	153
10億円以上	34	2,566	320	2,501	231	1,372	28
資本金なし	-	-	-	-	-	-	-
単 独 事 業 所 、 本 社 、 支 社 別 計	650	73,317	932	47,766	925	28,485	456
単 独 事 業 所	276	13,979	176	9,211	255	7,093	91
本 社	55	22,361	55	5,980	48	3,862	37
支 社	319	36,978	702	32,575	622	17,530	328
従 業 者 規 模 別 計	650	73,317	932	47,766	925	28,485	456
4人以下	17	121	15	31	24	371	22
5人～9人	233	5,126	289	7,691	341	6,587	131
10人～29人	319	23,532	506	17,031	451	8,465	236
30人～49人	37	5,764	68	7,088	59	7,057	29
50人～99人	26	7,843	30	5,759	29	2,028	24
100人以上	18	30,932	23	10,167	22	3,978	13
事 業 従 事 者 規 模 別 計	650	73,317	932	47,766	925	28,485	456
5人～9人	261	5,027	312	8,169	368	6,631	155
10人～29人	295	18,479	498	13,956	447	9,508	228
30人～49人	48	9,531	68	9,695	55	4,971	35
50人～99人	26	9,262	29	5,659	32	3,395	23
100人以上	21	31,018	25	10,288	23	3,981	14
機 械 修 理 業 務 の 事 業 従 事 者 規 模 別 計	650	73,317	932	47,766	925	28,485	456
4人以下	15	132	15	156	15	33	15
5人～9人	306	5,912	440	9,107	490	8,196	178
10人～29人	247	18,523	381	16,170	338	8,865	200
30人～49人	41	9,317	48	7,204	39	5,602	28
50人～99人	24	8,510	28	4,970	25	2,029	22
100人以上	16	30,923	20	10,160	18	3,759	13
年 間 売 上 高 規 模 別 計	650	73,317	932	47,766	925	28,485	456
1千万円未満	-	-	-	-	-	-	-
1千万円以上3千万円未満	16	209	18	100	25	239	4
3千万円以上1億円未満	213	4,062	178	3,895	218	3,765	81
1億円以上10億円未満	357	18,011	655	26,146	615	18,040	324
10億円以上100億円未満	60	33,958	77	16,148	63	6,276	45
100億円以上	3	17,077	5	1,477	3	165	2
専 業 割 合 別 計	650	73,317	932	47,766	925	28,485	456
50%未満	51	2,214	30	1,046	62	2,456	42
50%以上100%未満	193	14,811	449	12,581	393	10,932	112
100%	406	56,292	453	34,140	470	15,097	302

5 人 以 上 の 部 統 計 表

業務種類別の該当事業所数及び年間売上高(つづき)

発 注 元 別、業 務 種 類 別 (つ づ き)									
法 人 (つ づ き)									
他	計		親 会 社 以 外						
	年間売上高 (百万円)	該 当 事業所数	年間売上高 (百万円)	日 常 保 全		定 期 修 理		保 守 契 約	
該 当 事業所数				年間売上高 (百万円)	該 当 事業所数	年間売上高 (百万円)	該 当 事業所数	年間売上高 (百万円)	
	21,446	4,865	1,203,564	1,970	114,936	2,354	163,582	2,548	625,961
	21,446	4,693	1,197,428	1,872	113,587	2,274	162,386	2,496	625,393
	-	172	6,137	98	1,350	79	1,196	53	569
	21,446	4,865	1,203,564	1,970	114,936	2,354	163,582	2,548	625,961
	19,307	1,522	748,477	423	28,239	613	62,185	1,174	518,080
	75	118	13,162	55	1,768	44	5,070	68	2,311
	2,063	3,226	441,926	1,493	84,929	1,697	96,328	1,306	105,570
	21,446	4,865	1,203,564	1,970	114,936	2,354	163,582	2,548	625,961
	982	996	69,685	509	16,030	527	16,455	403	10,349
	-	356	23,763	176	6,908	200	6,634	99	1,304
	1,932	1,827	293,264	818	54,145	1,012	69,958	817	64,825
	4,577	430	89,898	153	9,533	192	20,985	316	37,656
	12,768	382	154,874	112	15,210	159	18,395	231	54,845
	1,187	702	565,944	104	11,761	185	29,959	630	456,415
	-	172	6,137	98	1,350	79	1,196	53	569
	21,446	4,865	1,203,564	1,970	114,936	2,354	163,582	2,548	625,961
	2,213	2,325	221,812	1,114	48,690	1,234	54,039	874	29,033
	3,297	463	139,320	189	19,039	243	29,654	210	46,113
	15,936	2,077	842,433	667	47,207	877	79,889	1,464	550,815
	21,446	4,865	1,203,564	1,970	114,936	2,354	163,582	2,548	625,961
	221	69	4,826	21	2,113	35	559	31	535
	1,185	2,317	193,692	1,074	30,667	1,206	47,674	1,058	45,772
	6,915	2,018	438,419	721	53,365	923	66,021	1,138	192,181
	4,037	250	x	107	11,634	118	19,447	168	71,914
	1,015	129	x	24	6,060	43	13,092	94	110,515
	8,073	82	271,314	23	11,097	29	16,790	59	205,045
	21,446	4,865	1,203,564	1,970	114,936	2,354	163,582	2,548	625,961
	1,514	2,348	186,490	1,082	30,438	1,224	41,133	1,064	44,876
	6,299	2,041	440,261	732	55,141	935	66,760	1,161	193,219
	4,544	266	138,478	110	12,908	127	25,365	164	66,598
	974	129	159,408	23	5,352	42	11,097	97	112,283
	8,114	81	278,926	23	11,097	27	19,226	62	208,985
	21,446	4,865	1,203,564	1,970	114,936	2,354	163,582	2,548	625,961
	298	121	6,085	47	1,231	68	1,152	62	969
	1,943	2,667	249,869	1,163	35,645	1,349	46,540	1,324	83,566
	6,340	1,690	398,774	640	52,316	791	65,695	893	165,010
	3,847	203	126,361	80	9,867	86	20,641	132	66,589
	945	116	168,897	21	5,770	41	14,204	83	113,124
	8,073	68	253,578	20	10,107	19	15,350	55	196,703
	21,446	4,865	1,203,564	1,970	114,936	2,354	163,582	2,548	625,961
	-	16	x	-	-	15	x	1	x
	x	258	5,103	143	x	111	751	84	x
	787	1,605	79,912	752	17,011	853	18,437	697	15,546
	8,266	2,716	594,845	1,019	78,631	1,283	105,268	1,540	218,826
	11,613	263	455,624	56	17,161	89	33,308	220	335,586
	x	7	x	1	x	2	x	7	55,697
	21,446	4,865	1,203,564	1,970	114,936	2,354	163,582	2,548	625,961
	862	202	31,792	95	6,096	115	3,632	95	6,413
	8,263	1,948	415,480	722	40,151	879	54,982	1,083	210,931
	12,321	2,716	756,292	1,153	68,689	1,360	104,969	1,370	408,618

2. 事業従事者合
① 総合

第7-1表 機械修理業務の発注元別、

区 分	機 械 修 理 業 務 の						
	法 人 (つ づ き)				計		
	親 会 社 以 外 (つ づ き)						
	ス ポ ッ ト		そ の 他		該 当 事 業 所 数		日 常
	該 当 事 業 所 数	年 間 売 上 高 (百 万 円)	該 当 事 業 所 数	年 間 売 上 高 (百 万 円)			
経 営 組 織 別 計	3,055	184,932	1,474	114,153	1,030	20,900	183
会 社	2,937	182,917	1,405	113,145	925	15,663	141
会 社 以 外 の 法 人 ・ 団 体 及 び 個 人 経 営	119	2,014	69	1,008	106	5,237	42
事 業 所 の 系 統 別 計	3,055	184,932	1,474	114,153	1,030	20,900	183
設 備 メ ー カ ー の 系 列 企 業	1,097	77,820	410	62,153	482	5,659	27
設 備 ユ ー ザ ー の 系 列 企 業	76	3,482	15	532	20	99	-
そ の 他 (独 立 系) 企 業	1,882	103,630	1,049	51,468	528	15,141	156
資 本 金 規 模 別 計	3,055	184,932	1,474	114,153	1,030	20,900	183
500万円未満	593	21,164	249	5,688	180	2,392	38
500万円以上1千万円未満	203	6,176	133	2,741	61	2,241	24
1千万円以上5千万円未満	1,077	64,883	614	39,452	235	6,940	65
5千万円以上1億円未満	293	17,016	122	4,707	44	534	13
1億円以上10億円未満	237	29,036	190	37,389	41	1,309	1
10億円以上	534	44,642	96	23,168	363	2,247	-
資本金なし	119	2,014	69	1,008	106	5,237	42
単 独 事 業 所 、 本 社 、 支 社 別 計	3,055	184,932	1,474	114,153	1,030	20,900	183
単 独 事 業 所	1,345	57,402	798	32,649	424	8,071	125
本 社	308	24,314	129	20,199	73	3,619	14
支 社	1,403	103,215	546	61,305	533	9,210	44
従 業 者 規 模 別 計	3,055	184,932	1,474	114,153	1,030	20,900	183
4人以下	58	687	27	932	-	-	-
5人～9人	1,485	45,853	716	23,726	479	6,029	122
10人～29人	1,254	85,996	578	40,855	480	11,925	55
30人～49人	156	17,934	83	×	43	1,434	6
50人～99人	62	16,241	49	×	18	1,051	-
100人以上	41	18,220	20	20,163	11	460	-
事 業 従 事 者 規 模 別 計	3,055	184,932	1,474	114,153	1,030	20,900	183
5人～9人	1,534	46,238	727	23,805	470	6,021	122
10人～29人	1,264	84,109	595	41,032	493	11,934	55
30人～49人	158	20,770	82	12,837	37	1,430	6
50人～99人	61	15,999	48	14,678	18	651	-
100人以上	38	17,816	21	21,802	12	863	-
機 械 修 理 業 務 の 事 業 従 事 者 規 模 別 計	3,055	184,932	1,474	114,153	1,030	20,900	183
4人以下	82	2,104	55	628	47	301	14
5人～9人	1,768	56,877	791	27,240	579	7,653	124
10人～29人	1,017	77,196	503	38,557	356	10,302	40
30人～49人	106	17,243	61	12,021	23	1,171	5
50人～99人	54	20,246	43	15,552	19	1,232	-
100人以上	29	11,266	19	20,154	6	240	-
年 間 売 上 高 規 模 別 計	3,055	184,932	1,474	114,153	1,030	20,900	183
1千万円未満	10	17	-	-	28	×	-
1千万円以上3千万円未満	138	1,489	100	×	66	534	21
3千万円以上1億円未満	960	20,365	493	8,553	259	2,719	77
1億円以上10億円未満	1,820	124,674	817	67,447	625	15,944	85
10億円以上100億円未満	124	36,496	61	33,073	50	1,501	-
100億円以上	3	1,890	2	×	2	×	-
専 業 割 合 別 計	3,055	184,932	1,474	114,153	1,030	20,900	183
50%未満	140	7,459	75	8,193	38	830	5
50%以上100%未満	1,430	76,513	589	32,903	661	7,186	111
100%	1,485	100,959	810	73,056	331	12,883	67

5 人 以 上 の 部 統 計 表

業務種類別の該当事業所数及び年間売上高(つづき)

発 注 元 別、業 務 種 類 別 (つ づ き)								
個 人								
保全	定期修理		保守契約		スポット		そ の 他	
年間売上高 (百万円)	該 当 事業所数	年間売上高 (百万円)	該 当 事業所数	年間売上高 (百万円)	該 当 事業所数	年間売上高 (百万円)	該 当 事業所数	年間売上高 (百万円)
1,557	197	2,475	507	3,378	815	7,385	206	6,103
1,097	158	2,422	491	3,375	744	6,884	166	1,885
460	39	54	16	3	71	502	40	4,218
1,557	197	2,475	507	3,378	815	7,385	206	6,103
303	53	755	414	2,035	440	2,141	51	426
-	-	-	-	-	20	99	-	-
1,254	144	1,721	93	1,344	356	5,145	156	5,677
1,557	197	2,475	507	3,378	815	7,385	206	6,103
247	46	600	33	26	136	1,050	77	469
315	11	489	-	-	42	824	4	613
365	72	428	87	1,433	159	4,117	47	597
x	6	13	3	142	8	81	29	x
x	8	785	5	23	39	428	2	x
-	15	106	363	1,750	359	384	7	6
460	39	54	16	3	71	502	40	4,218
1,557	197	2,475	507	3,378	815	7,385	206	6,103
931	126	1,385	70	166	316	3,734	129	1,856
98	11	22	28	735	45	1,957	19	807
529	60	1,068	408	2,477	455	1,695	59	3,440
1,557	197	2,475	507	3,378	815	7,385	206	6,103
-	-	-	-	-	-	-	-	-
1,000	112	1,235	150	525	372	2,246	111	1,023
526	66	1,117	300	1,116	385	4,108	83	5,058
31	12	x	30	666	34	x	7	9
-	5	87	15	698	15	253	5	14
-	1	x	10	374	10	x	-	-
1,557	197	2,475	507	3,378	815	7,385	206	6,103
1,000	112	1,235	142	516	372	2,246	111	1,023
526	66	1,117	309	1,124	389	4,109	83	5,058
31	11	32	29	663	28	696	7	9
-	5	x	15	499	15	x	5	14
-	2	x	11	576	11	x	-	-
1,557	197	2,475	507	3,378	815	7,385	206	6,103
84	8	61	-	-	42	117	14	40
1,001	121	1,270	265	998	468	2,894	121	1,489
455	53	1,034	201	729	270	3,529	62	4,555
17	8	x	19	616	13	x	5	5
-	6	87	16	815	17	315	5	14
-	1	x	6	221	5	x	-	-
1,557	197	2,475	507	3,378	815	7,385	206	6,103
-	-	-	-	-	28	x	-	-
257	14	x	8	x	52	176	13	68
299	66	290	38	47	171	1,210	86	872
1,001	106	2,053	411	2,254	514	5,480	101	5,156
-	10	98	48	1,013	49	383	7	6
-	1	x	2	x	2	x	-	-
1,557	197	2,475	507	3,378	815	7,385	206	6,103
76	1	x	1	x	29	477	21	x
545	103	x	412	x	586	2,967	79	x
936	93	2,004	94	1,492	200	3,941	107	4,511

2. 事業従事者
① 総 合

第7-2表 機械修理業務の発注元別、

区 分	機 械 修									
	合 計		法 人							
			計		請負方式		人工方式(マンパワー)		設備単価方式	
事業所数	年間売上高 (百万円)	該 当 事業所数	年間売上高 (百万円)	該 当 事業所数	年間売上高 (百万円)	該 当 事業所数	年間売上高 (百万円)	該 当 事業所数	年間売上高 (百万円)	
経営組織別計	5,414	1,453,839	5,329	1,432,939	4,407	1,072,336	1,433	145,836	1,209	113,721
会社以外の法人・団体 及び個人経営	5,222	1,442,466	5,157	1,426,803	4,286	1,069,457	1,369	145,158	1,123	112,381
	192	11,373	172	6,137	122	2,878	63	678	86	1,340
事業所の系統別計	5,414	1,453,839	5,329	1,432,939	4,407	1,072,336	1,433	145,836	1,209	113,721
設備メーカーの系列企業	1,717	855,985	1,709	850,325	1,448	688,465	350	49,781	367	68,353
設備ユーザーの系列企業	185	88,326	166	88,226	116	37,487	50	43,929	45	4,189
その他(独立系)企業	3,513	509,528	3,454	494,388	2,844	346,383	1,032	52,126	796	41,179
資本金規模別計	5,414	1,453,839	5,329	1,432,939	4,407	1,072,336	1,433	145,836	1,209	113,721
500万円未満	1,200	85,897	1,177	83,505	945	53,728	439	14,134	285	10,369
500万円以上1千万円未満	371	27,998	370	25,757	309	18,151	90	2,986	72	1,884
1千万円以上5千万円未満	2,034	363,769	2,025	356,830	1,636	240,968	549	44,564	473	38,307
5千万円以上1億円未満	472	170,385	472	169,851	412	90,956	178	58,223	124	14,656
1億円以上10億円未満	434	217,964	402	216,655	353	159,893	70	12,118	64	6,334
10億円以上	711	576,451	711	574,204	631	505,760	44	13,134	105	40,832
資本金なし	192	11,373	172	6,137	122	2,878	63	678	86	1,340
単独事業所、本社、支社別計	5,414	1,453,839	5,329	1,432,939	4,407	1,072,336	1,433	145,836	1,209	113,721
単 独 事 業 所	2,651	281,632	2,605	273,560	2,063	175,567	867	39,398	650	28,925
本 社	494	192,404	487	188,785	436	136,060	81	28,949	106	14,473
支 社	2,269	979,803	2,237	970,594	1,909	760,710	485	77,489	452	70,323
従業者規模別計	5,414	1,453,839	5,329	1,432,939	4,407	1,072,336	1,433	145,836	1,209	113,721
4人以下	69	7,639	69	7,639	52	5,174	36	2,006	27	409
5人～9人	2,625	229,978	2,565	223,949	2,132	167,461	710	20,904	627	22,671
10人～29人	2,233	522,033	2,207	510,108	1,790	367,664	555	42,093	470	48,761
30人～49人	265	x	265	x	238	114,800	89	24,063	55	11,486
50人～99人	136	x	136	x	119	147,242	29	10,913	23	13,587
100人以上	86	349,288	86	348,828	77	269,995	13	45,857	7	16,808
事業従事者規模別計	5,414	1,453,839	5,329	1,432,939	4,407	1,072,336	1,433	145,836	1,209	113,721
5人～9人	2,664	223,747	2,604	217,727	2,146	162,732	744	21,859	647	20,387
10人～29人	2,246	516,679	2,220	504,745	1,817	359,174	561	43,734	478	50,022
30人～49人	281	172,311	281	170,881	249	131,024	83	21,053	52	9,827
50人～99人	139	183,547	139	182,896	120	145,053	30	13,043	23	13,463
100人以上	85	357,555	85	356,691	75	274,352	14	46,147	9	20,023
機械修理業務の 事業従事者規模別計	5,414	1,453,839	5,329	1,432,939	4,407	1,072,336	1,433	145,836	1,209	113,721
4人以下	134	7,005	128	6,704	115	5,972	28	223	4	112
5人～9人	3,004	295,062	2,947	287,409	2,433	215,618	827	27,601	732	29,546
10人～29人	1,860	474,010	1,838	463,708	1,499	330,005	478	41,663	400	41,683
30人～49人	221	158,112	221	156,941	192	118,139	63	19,699	46	10,335
50人～99人	122	189,712	122	188,480	106	152,790	24	10,628	21	14,294
100人以上	72	329,938	72	329,698	62	249,811	12	46,023	6	17,752
年間売上高規模別計	5,414	1,453,839	5,329	1,432,939	4,407	1,072,336	1,433	145,836	1,209	113,721
1千万円未満	44	263	16	x	12	96	4	x	-	-
1千万円以上3千万円未満	318	6,590	298	6,056	172	2,585	115	x	64	x
3千万円以上1億円未満	1,842	101,081	1,823	98,361	1,487	62,599	565	13,897	492	12,471
1億円以上10億円未満	2,933	704,390	2,914	688,446	2,503	522,372	698	64,922	606	58,505
10億円以上100億円未満	270	546,932	270	545,432	227	424,429	50	42,796	46	30,283
100億円以上	8	94,583	8	x	7	60,254	1	x	1	x
専業割合別計	5,414	1,453,839	5,329	1,432,939	4,407	1,072,336	1,433	145,836	1,209	113,721
50%未満	237	42,233	233	41,404	196	26,969	68	3,976	43	3,638
50%以上100%未満	2,030	485,044	2,013	477,858	1,701	372,153	522	41,839	494	38,349
100%	3,148	926,561	3,083	913,678	2,511	673,213	843	100,021	672	71,733

5 人 以 上 の 部
統 計 表

契約種類別の該当事業所数及び年間売上高

理 業 務 の 発 注 元 別 、 契 約 種 類 別											
そ の 他		親 会 社									
		計		請負方式		人工方式(マンアワー)		設備単価方式		そ の 他	
該 当 事業所数	年間売上高 (百万円)	該 当 事業所数	年間売上高 (百万円)	該 当 事業所数	年間売上高 (百万円)	該 当 事業所数	年間売上高 (百万円)	該 当 事業所数	年間売上高 (百万円)	該 当 事業所数	年間売上高 (百万円)
951	101,046	1,546	229,375	1,282	132,207	394	62,617	330	20,153	184	14,398
876	99,806	1,546	229,375	1,282	132,207	394	62,617	330	20,153	184	14,398
75	1,241	-	-	-	-	-	-	-	-	-	-
951	101,046	1,546	229,375	1,282	132,207	394	62,617	330	20,153	184	14,398
199	43,726	1,015	101,848	883	69,113	203	12,630	174	10,928	91	9,177
14	2,620	110	75,065	62	26,016	44	42,796	41	3,917	12	2,336
738	54,700	421	52,462	338	37,079	147	7,191	116	5,308	81	2,884
951	101,046	1,546	229,375	1,282	132,207	394	62,617	330	20,153	184	14,398
246	5,275	271	13,820	216	7,862	128	3,642	82	1,306	60	1,011
62	2,736	14	1,995	14	1,589	6	45	6	135	6	225
396	32,990	392	63,566	278	36,710	81	9,340	133	13,651	44	3,865
71	6,017	255	79,954	197	28,684	116	46,269	62	3,922	32	1,079
51	38,309	263	61,781	242	50,284	42	3,091	27	590	14	7,816
50	14,478	352	8,260	336	7,080	22	231	21	548	28	401
75	1,241	-	-	-	-	-	-	-	-	-	-
951	101,046	1,546	229,375	1,282	132,207	394	62,617	330	20,153	184	14,398
565	29,670	461	51,748	356	25,220	156	10,763	136	9,184	93	6,581
65	9,303	97	49,466	82	22,193	21	24,518	22	2,716	5	39
321	62,073	988	128,161	844	84,794	218	27,335	171	8,253	86	7,778
951	101,046	1,546	229,375	1,282	132,207	394	62,617	330	20,153	184	14,398
20	49	42	2,813	26	853	17	1,585	17	376	-	-
483	12,912	565	30,256	449	17,968	141	3,413	138	7,431	89	1,444
381	51,591	762	71,689	651	50,330	189	8,371	136	9,419	72	3,569
40	x	88	26,248	82	22,503	25	2,275	24	x	14	x
16	x	50	20,854	42	12,413	13	3,022	14	1,060	7	4,360
11	16,169	38	77,514	32	28,140	9	43,952	2	x	2	x
951	101,046	1,546	229,375	1,282	132,207	394	62,617	330	20,153	184	14,398
494	12,749	612	31,236	479	18,887	164	4,815	156	6,098	81	1,436
390	51,814	744	64,484	634	42,565	184	8,714	133	9,627	79	3,578
39	8,977	97	32,403	93	30,184	21	773	23	x	14	x
16	11,337	52	23,487	42	12,180	16	4,362	16	2,586	7	4,360
11	16,169	41	77,765	34	28,391	9	43,952	2	x	2	x
951	101,046	1,546	229,375	1,282	132,207	394	62,617	330	20,153	184	14,398
28	397	20	620	15	549	8	1	3	x	7	x
522	14,644	790	37,540	650	23,574	205	6,101	175	6,482	74	1,383
345	50,357	583	64,934	483	44,059	142	7,733	115	9,564	79	3,578
31	8,768	76	30,580	70	26,572	20	1,578	22	1,584	15	846
15	10,769	46	19,583	38	10,709	11	3,252	13	1,656	6	3,966
10	16,112	31	76,119	25	26,746	9	43,952	2	x	2	x
951	101,046	1,546	229,375	1,282	132,207	394	62,617	330	20,153	184	14,398
-	-	-	-	-	-	-	-	-	-	-	-
80	1,081	40	953	25	x	20	x	9	x	4	68
388	9,395	365	18,450	272	9,750	137	4,095	124	3,183	74	1,421
439	42,648	1,018	93,601	876	64,235	209	11,783	177	13,326	90	4,257
44	47,923	117	89,808	104	53,880	27	23,897	19	3,379	16	8,651
-	-	6	26,564	5	x	1	x	1	x	-	-
951	101,046	1,546	229,375	1,282	132,207	394	62,617	330	20,153	184	14,398
27	6,820	84	9,611	69	7,737	36	1,318	12	375	10	182
409	25,516	612	62,377	528	38,172	138	13,655	109	4,564	52	5,986
515	68,710	849	157,386	685	86,298	220	47,645	209	15,214	121	8,229

2. 事 業 従 事 者 合
① 総 合

第7-2表 機械修理業務の発注元別、

区 分	機 械 修 理 業 務 の									
	法 人 (つ づ き)									
	親 会 社 以 外									
	計		請負方式		人工方式(マンパワー)		設備単価方式		そ の 他	
該 当 事業所数	年間売上高 (百万円)	該 当 事業所数	年間売上高 (百万円)	該 当 事業所数	年間売上高 (百万円)	該 当 事業所数	年間売上高 (百万円)	該 当 事業所数	年間売上高 (百万円)	
経 営 組 織 別 計	4,865	1,203,564	4,058	940,128	1,240	83,219	1,004	93,568	866	86,649
会社以外の法人・団体 及び個人経営	4,693	1,197,428	3,936	937,250	1,177	82,541	918	92,228	791	85,408
	172	6,137	122	2,878	63	678	86	1,340	75	1,241
事 業 所 の 系 統 別 計	4,865	1,203,564	4,058	940,128	1,240	83,219	1,004	93,568	866	86,649
設備メーカーの系列企業	1,522	748,477	1,289	619,353	279	37,151	283	57,425	178	34,549
設備ユーザーの系列企業	118	13,162	102	11,472	25	1,134	21	272	10	284
その他(独立系)企業	3,226	441,926	2,667	309,304	936	44,935	700	35,871	678	51,815
資 本 金 規 模 別 計	4,865	1,203,564	4,058	940,128	1,240	83,219	1,004	93,568	866	86,649
500万円未満	996	69,685	799	45,867	354	10,492	228	9,063	210	4,263
500万円以上1千万円未満	356	23,763	295	16,562	85	2,941	66	1,748	56	2,511
1千万円以上5千万円未満	1,827	293,264	1,502	204,259	508	35,224	364	24,656	363	29,125
5千万円以上1億円未満	430	89,898	375	62,273	156	11,954	106	10,733	71	4,938
1億円以上10億円未満	382	154,874	334	109,609	29	9,027	48	5,744	49	30,494
10億円以上	702	565,944	630	498,681	44	12,903	105	40,284	43	14,077
資本金なし	172	6,137	122	2,878	63	678	86	1,340	75	1,241
単 独 事 業 所 、 本 社 、 支 社 別 計	4,865	1,203,564	4,058	940,128	1,240	83,219	1,004	93,568	866	86,649
単 独 事 業 所	2,325	221,812	1,858	150,346	765	28,635	545	19,741	499	23,090
本 社	463	139,320	415	113,867	70	4,431	89	11,757	65	9,265
支 社	2,077	842,433	1,785	675,915	405	50,154	369	62,070	303	54,294
従 業 者 規 模 別 計	4,865	1,203,564	4,058	940,128	1,240	83,219	1,004	93,568	866	86,649
4人以下	69	4,826	52	4,322	36	421	10	33	20	49
5人～9人	2,317	193,692	1,948	149,493	639	17,491	542	15,240	442	11,468
10人～29人	2,018	438,419	1,649	317,334	444	33,722	378	39,341	340	48,021
30人～49人	250	x	220	92,297	86	21,789	50	x	39	x
50人～99人	129	x	112	134,830	27	7,891	17	12,526	15	x
100人以上	82	271,314	77	241,854	7	1,905	7	x	10	x
事 業 従 事 者 規 模 別 計	4,865	1,203,564	4,058	940,128	1,240	83,219	1,004	93,568	866	86,649
5人～9人	2,348	186,490	1,966	143,845	654	17,043	543	14,289	453	11,313
10人～29人	2,041	440,261	1,673	316,610	471	35,020	389	40,395	350	48,237
30人～49人	266	138,478	233	100,840	81	20,280	46	x	38	x
50人～99人	129	159,408	111	132,872	27	8,681	16	10,877	15	6,978
100人以上	81	278,926	75	245,961	8	2,195	9	x	10	x
機 械 修 理 業 務 の 事 業 従 事 者 規 模 別 計	4,865	1,203,564	4,058	940,128	1,240	83,219	1,004	93,568	866	86,649
4人以下	121	6,085	108	5,424	23	222	4	x	21	x
5人～9人	2,667	249,869	2,229	192,045	719	21,500	626	23,064	488	13,261
10人～29人	1,690	398,774	1,384	285,946	410	33,930	313	32,118	304	46,779
30人～49人	203	126,361	171	91,567	61	18,121	39	8,751	29	7,922
50人～99人	116	168,897	103	142,081	21	7,376	15	12,638	15	6,803
100人以上	68	253,578	62	223,065	6	2,071	6	x	9	x
年 間 売 上 高 規 模 別 計	4,865	1,203,564	4,058	940,128	1,240	83,219	1,004	93,568	866	86,649
1千万円未満	16	x	12	96	4	x	-	-	-	-
1千万円以上3千万円未満	258	5,103	146	x	95	x	55	x	76	1,013
3千万円以上1億円未満	1,605	79,912	1,323	52,849	479	9,803	405	9,287	337	7,973
1億円以上10億円未満	2,716	594,845	2,349	458,137	619	53,139	501	45,178	410	38,391
10億円以上100億円未満	263	455,624	221	370,549	42	18,899	42	26,904	43	39,272
100億円以上	7	x	7	x	-	-	1	x	-	-
専 業 割 合 別 計	4,865	1,203,564	4,058	940,128	1,240	83,219	1,004	93,568	866	86,649
50%未満	202	31,792	168	19,232	52	2,658	43	3,264	17	6,638
50%以上100%未満	1,948	415,480	1,640	333,981	475	28,184	448	33,785	393	19,530
100%	2,716	756,292	2,250	586,915	713	52,377	513	56,520	455	60,481

5 人 以 上 の 部
統 計 表

契約種類別の該当事業所数及び年間売上高(つづき)

発 注 元 別 、 契 約 種 類 別 (つ づ き)									
計		個 人							
		請負方式		人工方式(マンアワー)		設備単価方式		そ の 他	
該 当 事業所数	年間売上高 (百万円)	該 当 事業所数	年間売上高 (百万円)	該 当 事業所数	年間売上高 (百万円)	該 当 事業所数	年間売上高 (百万円)	該 当 事業所数	年間売上高 (百万円)
1,030	20,900	810	9,756	119	1,682	180	2,628	196	6,834
925	15,663	749	9,001	98	1,588	127	2,445	145	2,628
106	5,237	60	755	21	93	53	183	50	4,206
1,030	20,900	810	9,756	119	1,682	180	2,628	196	6,834
482	5,659	448	4,012	18	475	42	695	43	477
20	99	20	99	-	-	-	-	-	-
528	15,141	342	5,644	101	1,206	138	1,933	152	6,357
1,030	20,900	810	9,756	119	1,682	180	2,628	196	6,834
180	2,392	117	1,044	34	155	44	205	92	988
61	2,241	50	871	8	457	-	-	14	913
235	6,940	152	3,637	50	860	53	1,785	32	657
44	534	31	324	6	116	12	x	1	x
41	1,309	40	1,199	-	-	2	x	2	x
363	2,247	359	1,926	-	-	15	320	4	2
106	5,237	60	755	21	93	53	183	50	4,206
1,030	20,900	810	9,756	119	1,682	180	2,628	196	6,834
424	8,071	276	3,061	85	1,100	117	1,334	143	2,576
73	3,619	49	1,374	12	258	16	748	17	1,238
533	9,210	485	5,321	23	323	47	546	35	3,020
1,030	20,900	810	9,756	119	1,682	180	2,628	196	6,834
-	-	-	-	-	-	-	-	-	-
479	6,029	363	3,480	65	x	108	x	134	1,505
480	11,925	384	4,221	54	1,032	52	1,412	55	5,260
43	1,434	38	x	1	x	11	672	3	1
18	1,051	15	931	-	-	7	52	3	68
11	460	10	x	-	-	2	x	-	-
1,030	20,900	810	9,756	119	1,682	180	2,628	196	6,834
470	6,021	354	3,472	65	x	108	x	134	1,505
493	11,934	397	4,230	54	1,032	52	1,412	55	5,260
37	1,430	32	x	1	x	10	668	3	1
18	651	15	528	-	-	8	55	3	68
12	863	11	x	-	-	2	x	-	-
1,030	20,900	810	9,756	119	1,682	180	2,628	196	6,834
47	301	39	162	9	72	7	x	15	x
579	7,653	452	4,604	61	638	111	712	127	1,699
356	10,302	277	3,099	50	972	44	1,234	48	4,998
23	1,171	19	x	-	-	8	532	2	x
19	1,232	17	1,108	-	-	8	55	3	68
6	240	5	x	-	-	2	x	-	-
1,030	20,900	810	9,756	119	1,682	180	2,628	196	6,834
28	x	28	x	-	-	-	-	-	-
66	534	42	x	-	-	8	x	24	114
259	2,719	171	1,410	49	220	85	240	89	850
625	15,944	519	6,484	71	1,462	74	2,197	77	5,801
50	1,501	48	1,283	-	-	11	148	5	69
2	x	2	x	-	-	1	x	-	-
1,030	20,900	810	9,756	119	1,682	180	2,628	196	6,834
38	830	23	516	-	-	7	0	24	314
661	7,186	537	3,966	66	677	94	1,236	91	1,307
331	12,883	250	5,274	53	1,004	78	1,392	81	5,213

2. 事 業 従 事 者
① 総 合

第8表 機械修理業務の契約先産業別の

区 分	機 械									
	計		建 設 業		製 造 業		電 気・ガ 斯・熱 供 給・水 道 業		情 報 通 信 業	
	事業所数	年間売上高 (百万円)	該 当 事業所数	年間売上高 (百万円)	該 当 事業所数	年間売上高 (百万円)	該 当 事業所数	年間売上高 (百万円)	該 当 事業所数	年間売上高 (百万円)
経 営 組 織 別 計	5,414	1,453,839	2,085	215,783	3,015	496,323	920	48,915	633	22,359
会 社	5,222	1,442,466	...	215,021	...	494,883	...	48,915	...	22,359
会 社 以 外 の 法 人・団 体 及 び 個 人 経 営	192	11,373	...	761	...	1,439	...	-	...	-
事 業 所 の 系 統 別 計	5,414	1,453,839	2,085	215,783	3,015	496,323	920	48,915	633	22,359
設 備 メー カー の 系 列 企 業	1,717	855,985	...	112,427	...	301,614	...	35,511	...	17,829
設 備 ユー ザー の 系 列 企 業	185	88,326	...	5,388	...	25,381	...	310	...	30
そ の 他 (独 立 系) 企 業	3,513	509,528	...	97,968	...	169,327	...	13,094	...	4,500
資 本 金 規 模 別 計	5,414	1,453,839	2,085	215,783	3,015	496,323	920	48,915	633	22,359
5 0 0 万 円 未 満	1,200	85,897	...	21,632	...	29,551	...	1,377	...	196
5 0 0 万 円 以 上 1 千 万 円 未 満	371	27,998	...	8,479	...	7,831	...	100	...	218
1 千 万 円 以 上 5 千 万 円 未 満	2,034	363,769	...	72,911	...	131,994	...	11,231	...	3,945
5 千 万 円 以 上 1 億 円 未 満	472	170,385	...	11,950	...	49,952	...	6,519	...	1,291
1 億 円 以 上 1 0 億 円 未 満	434	217,964	...	8,809	...	103,409	...	525	...	3,865
1 0 億 円 以 上	711	576,451	...	91,240	...	172,146	...	29,164	...	12,844
資 本 金 な し	192	11,373	...	761	...	1,439	...	-	...	-
単 独 事 業 所、本 社、支 社 別 計	5,414	1,453,839	2,085	215,783	3,015	496,323	920	48,915	633	22,359
単 独 事 業 所	2,651	281,632	...	66,513	...	106,303	...	6,920	...	1,523
本 社	494	192,404	...	33,900	...	64,155	...	1,915	...	5,947
支 社	2,269	979,803	...	115,370	...	325,864	...	40,079	...	14,888
従 業 者 規 模 別 計	5,414	1,453,839	2,085	215,783	3,015	496,323	920	48,915	633	22,359
4 人 以 下	69	7,639	...	2,826	...	1,763	...	9	...	7
5 人～9 人	2,625	229,978	...	33,857	...	73,777	...	9,542	...	2,347
1 0 人～2 9 人	2,233	522,033	...	75,540	...	163,586	...	11,601	...	10,745
3 0 人～4 9 人	265	x	...	29,661	...	53,524	...	9,888	...	1,356
5 0 人～9 9 人	136	x	...	20,321	...	76,585	...	5,419	...	2,463
1 0 0 人 以 上	86	349,288	...	53,578	...	127,088	...	12,456	...	5,440
事 業 従 事 者 規 模 別 計	5,414	1,453,839	2,085	215,783	3,015	496,323	920	48,915	633	22,359
5 人～9 人	2,664	223,747	...	33,558	...	73,938	...	6,705	...	2,354
1 0 人～2 9 人	2,246	516,679	...	77,815	...	161,166	...	14,349	...	10,745
3 0 人～4 9 人	281	172,311	...	28,093	...	56,075	...	9,143	...	1,880
5 0 人～9 9 人	139	183,547	...	22,403	...	75,695	...	6,263	...	1,910
1 0 0 人 以 上	85	357,555	...	53,914	...	129,449	...	12,456	...	5,470
機 械 修 理 業 務 の 事 業 従 事 者 規 模 別 計	5,414	1,453,839	2,085	215,783	3,015	496,323	920	48,915	633	22,359
4 人 以 下	134	7,005	...	1,698	...	2,095	...	185	...	233
5 人～9 人	3,004	295,062	...	41,051	...	91,641	...	8,814	...	4,522
1 0 人～2 9 人	1,860	474,010	...	72,893	...	149,272	...	13,123	...	9,572
3 0 人～4 9 人	221	158,112	...	26,591	...	55,455	...	8,863	...	1,086
5 0 人～9 9 人	122	189,712	...	22,181	...	72,050	...	6,021	...	2,054
1 0 0 人 以 上	72	329,938	...	51,371	...	125,810	...	11,908	...	4,893
年 間 売 上 高 規 模 別 計	5,414	1,453,839	2,085	215,783	3,015	496,323	920	48,915	633	22,359
1 千 万 円 未 満	44	263	...	83	...	5	...	-	...	-
1 千 万 円 以 上 3 千 万 円 未 満	318	6,590	...	1,336	...	1,981	...	113	...	9
3 千 万 円 以 上 1 億 円 未 満	1,842	101,081	...	16,960	...	33,441	...	2,691	...	434
1 億 円 以 上 1 0 億 円 未 満	2,933	704,390	...	112,530	...	226,355	...	22,142	...	13,387
1 0 億 円 以 上 1 0 0 億 円 未 満	270	546,932	...	60,844	...	216,421	...	17,328	...	7,673
1 0 0 億 円 以 上	8	94,583	...	24,029	...	18,119	...	6,641	...	855
専 業 割 合 別 計	5,414	1,453,839	2,085	215,783	3,015	496,323	920	48,915	633	22,359
5 0 % 未 満	237	42,233	...	5,056	...	18,213	...	423	...	828
5 0 % 以 上 1 0 0 % 未 満	2,030	485,044	...	75,895	...	128,068	...	20,790	...	12,791
1 0 0 %	3,148	926,561	...	134,831	...	350,042	...	27,703	...	8,739

5 人 以 上 の 部 統 計 表

該 当 事 業 所 数 及 び 年 間 売 上 高

修 理 業 務 の 契 約 先 産 業 別									
運輸業, 郵便業		卸売業, 小売業		金融業, 保険業		不動産業, 物品賃貸業		学術研究, 専門・技術サービス業	
該 当 事業所数	年間売上高 (百万円)	該 当 事業所数	年間売上高 (百万円)	該 当 事業所数	年間売上高 (百万円)	該 当 事業所数	年間売上高 (百万円)	該 当 事業所数	年間売上高 (百万円)
1, 104	121, 941	1, 237	76, 705	701	21, 944	919	55, 352	766	21, 365
…	121, 915	…	75, 601	…	21, 879	…	55, 022	…	21, 365
…	26	…	1, 103	…	65	…	330	…	-
1, 104	121, 941	1, 237	76, 705	701	21, 944	919	55, 352	766	21, 365
…	50, 268	…	57, 910	…	20, 898	…	37, 987	…	15, 031
…	45, 600	…	4, 267	…	15	…	553	…	64
…	26, 073	…	14, 527	…	1, 031	…	16, 812	…	6, 270
1, 104	121, 941	1, 237	76, 705	701	21, 944	919	55, 352	766	21, 365
…	1, 772	…	1, 525	…	184	…	1, 497	…	1, 531
…	903	…	672	…	23	…	488	…	280
…	12, 667	…	14, 278	…	383	…	12, 415	…	2, 835
…	48, 471	…	8, 846	…	3, 014	…	1, 292	…	4, 494
…	31, 723	…	16, 682	…	1, 782	…	5, 152	…	250
…	26, 379	…	33, 599	…	16, 492	…	34, 178	…	11, 975
…	26	…	1, 103	…	65	…	330	…	-
1, 104	121, 941	1, 237	76, 705	701	21, 944	919	55, 352	766	21, 365
…	8, 204	…	6, 619	…	223	…	5, 194	…	2, 886
…	27, 010	…	8, 789	…	1, 606	…	7, 559	…	1, 069
…	86, 727	…	61, 297	…	20, 114	…	42, 599	…	17, 410
1, 104	121, 941	1, 237	76, 705	701	21, 944	919	55, 352	766	21, 365
…	1, 713	…	189	…	254	…	50	…	234
…	13, 839	…	13, 647	…	2, 194	…	7, 418	…	2, 337
…	29, 490	…	25, 877	…	9, 587	…	21, 484	…	8, 116
…	10, 900	…	9, 459	…	1, 607	…	6, 379	…	2, 282
…	10, 863	…	13, 784	…	3, 531	…	7, 949	…	4, 483
…	55, 136	…	13, 748	…	4, 770	…	12, 072	…	3, 913
1, 104	121, 941	1, 237	76, 705	701	21, 944	919	55, 352	766	21, 365
…	14, 377	…	11, 242	…	2, 448	…	4, 500	…	2, 570
…	25, 203	…	28, 508	…	9, 595	…	24, 430	…	8, 116
…	16, 217	…	9, 041	…	1, 521	…	6, 009	…	2, 245
…	11, 008	…	12, 796	…	2, 493	…	7, 698	…	3, 920
…	55, 136	…	15, 117	…	5, 887	…	12, 715	…	4, 514
1, 104	121, 941	1, 237	76, 705	701	21, 944	919	55, 352	766	21, 365
…	596	…	751	…	-	…	170	…	47
…	17, 484	…	16, 141	…	5, 298	…	9, 827	…	4, 874
…	28, 244	…	25, 456	…	7, 365	…	19, 845	…	7, 097
…	11, 803	…	7, 264	…	1, 437	…	6, 012	…	2, 188
…	9, 226	…	15, 856	…	3, 670	…	8, 939	…	3, 794
…	54, 589	…	11, 237	…	4, 173	…	10, 560	…	3, 366
1, 104	121, 941	1, 237	76, 705	701	21, 944	919	55, 352	766	21, 365
…	-	…	8	…	-	…	-	…	-
…	41	…	492	…	18	…	186	…	245
…	3, 123	…	4, 928	…	382	…	2, 148	…	1, 305
…	37, 427	…	37, 124	…	11, 458	…	28, 870	…	11, 668
…	57, 183	…	30, 753	…	9, 005	…	20, 478	…	7, 263
…	24, 167	…	3, 400	…	1, 080	…	3, 669	…	885
1, 104	121, 941	1, 237	76, 705	701	21, 944	919	55, 352	766	21, 365
…	4, 478	…	1, 651	…	731	…	2, 562	…	364
…	31, 781	…	29, 236	…	14, 636	…	20, 821	…	13, 698
…	85, 682	…	45, 818	…	6, 577	…	31, 969	…	7, 303

2. 事 業 従 事 者 合 計
① 総 合

第8表 機械修理業務の契約先産業別の

区 分	機 械 修 理							
	宿泊業, 飲食サービス業		生活関連サービス業, 娯楽業		教育, 学習支援業		サービス業 (同業者を除く)	
	該 当 事業所数	年間売上高 (百万円)	該 当 事業所数	年間売上高 (百万円)	該 当 事業所数	年間売上高 (百万円)	該 当 事業所数	年間売上高 (百万円)
経営組織別計	886	22,737	806	22,901	688	16,924	1,254	56,233
会社	...	22,737	...	22,900	...	16,850	...	55,756
会社以外の法人・団体 及び個人経営	...	-	...	1	...	74	...	477
事業所の系統別計	886	22,737	806	22,901	688	16,924	1,254	56,233
設備メーカーの系列企業	...	17,411	...	15,805	...	15,887	...	28,380
設備ユーザーの系列企業	...	91	...	30	...	-	...	4,402
その他(独立系)企業	...	5,234	...	7,066	...	1,037	...	23,451
資本金規模別計	886	22,737	806	22,901	688	16,924	1,254	56,233
500万円未満	...	440	...	1,127	...	249	...	4,572
500万円以上1千万円未満	...	42	...	513	...	128	...	1,983
1千万円以上5千万円未満	...	4,534	...	5,949	...	796	...	25,375
5千万円以上1億円未満	...	488	...	271	...	801	...	3,304
1億円以上10億円未満	...	2,989	...	3,187	...	261	...	3,402
10億円以上	...	14,244	...	11,853	...	14,615	...	17,121
資本金なし	...	-	...	1	...	74	...	477
単独事業所、本社、支社別計	886	22,737	806	22,901	688	16,924	1,254	56,233
単独事業所	...	3,008	...	3,304	...	472	...	19,032
本社	...	1,573	...	3,046	...	662	...	6,671
支社	...	18,155	...	16,552	...	15,790	...	30,531
従業員規模別計	886	22,737	806	22,901	688	16,924	1,254	56,233
4人以下	...	10	...	-	...	28	...	27
5人～9人	...	3,980	...	3,438	...	1,283	...	13,150
10人～29人	...	10,860	...	11,466	...	6,205	...	23,730
30人～49人	...	2,098	...	3,116	...	2,207	...	5,840
50人～99人	...	1,977	...	1,442	...	2,203	...	5,701
100人以上	...	3,812	...	3,439	...	4,997	...	7,784
事業従事者規模別計	886	22,737	806	22,901	688	16,924	1,254	56,233
5人～9人	...	3,924	...	3,438	...	1,311	...	13,871
10人～29人	...	10,949	...	11,466	...	6,205	...	21,566
30人～49人	...	2,038	...	3,061	...	2,115	...	5,789
50人～99人	...	1,717	...	1,497	...	2,296	...	7,222
100人以上	...	4,110	...	3,439	...	4,997	...	7,784
機械修理業務の 事業従事者規模別計	886	22,737	806	22,901	688	16,924	1,254	56,233
4人以下	...	-	...	2	...	-	...	728
5人～9人	...	6,517	...	5,701	...	3,278	...	16,939
10人～29人	...	9,124	...	10,871	...	5,019	...	19,512
30人～49人	...	1,662	...	1,787	...	1,681	...	4,607
50人～99人	...	2,390	...	1,633	...	2,491	...	9,227
100人以上	...	3,044	...	2,906	...	4,455	...	5,221
年間売上高規模別計	886	22,737	806	22,901	688	16,924	1,254	56,233
1千万円未満	...	-	...	-	...	-	...	35
1千万円以上3千万円未満	...	-	...	1	...	34	...	501
3千万円以上1億円未満	...	623	...	2,361	...	259	...	6,872
1億円以上10億円未満	...	14,597	...	14,394	...	7,107	...	32,553
10億円以上100億円未満	...	6,538	...	5,137	...	8,197	...	15,316
100億円以上	...	979	...	1,008	...	1,328	...	957
専業割合別計	886	22,737	806	22,901	688	16,924	1,254	56,233
50%未満	...	468	...	33	...	255	...	2,297
50%以上100%未満	...	13,862	...	12,207	...	9,587	...	22,607
100%	...	8,407	...	10,661	...	7,082	...	31,328

注5.「同業者」とは、契約先(取引相手)が機械修理業務を主業として営む事業所の場合をいい、同一企業間の企業内取引を含む。

5 人 以 上 の 部 統 計 表

該 当 事 業 所 数 及 び 年 間 売 上 高 (つ づ き)

業 務 の 契 約 先 産 業 別 (つ づ き)									
公 務		同 業 者		計		そ の 他			
						そ の 他 の 産 業		個 人	
該 当 事 業 所 数	年 間 売 上 高 (百 万 円)	該 当 事 業 所 数	年 間 売 上 高 (百 万 円)	該 当 事 業 所 数	年 間 売 上 高 (百 万 円)	該 当 事 業 所 数	年 間 売 上 高 (百 万 円)	該 当 事 業 所 数	年 間 売 上 高 (百 万 円)
999	50,811	1,266	60,241	1,817	143,307	1,008	106,913	1,178	36,394
…	50,689	…	59,695	…	136,878	…	105,675	…	31,203
…	123	…	546	…	6,429	…	1,238	…	5,191
999	50,811	1,266	60,241	1,817	143,307	1,008	106,913	1,178	36,394
…	38,945	…	21,261	…	68,822	…	47,444	…	21,378
…	16	…	1,212	…	966	…	869	…	98
…	11,851	…	37,768	…	73,519	…	58,601	…	14,919
999	50,811	1,266	60,241	1,817	143,307	1,008	106,913	1,178	36,394
…	1,743	…	11,228	…	7,275	…	4,793	…	2,482
…	224	…	2,575	…	3,540	…	1,097	…	2,443
…	13,309	…	27,355	…	23,790	…	17,265	…	6,525
…	3,230	…	9,858	…	16,605	…	16,038	…	567
…	9,590	…	1,298	…	25,039	…	23,738	…	1,302
…	22,592	…	7,381	…	60,629	…	42,745	…	17,884
…	123	…	546	…	6,429	…	1,238	…	5,191
999	50,811	1,266	60,241	1,817	143,307	1,008	106,913	1,178	36,394
…	6,029	…	22,757	…	22,644	…	14,487	…	8,158
…	7,639	…	9,998	…	10,864	…	7,398	…	3,466
…	37,143	…	27,485	…	109,799	…	85,029	…	24,771
999	50,811	1,266	60,241	1,817	143,307	1,008	106,913	1,178	36,394
…	14	…	56	…	459	…	444	…	15
…	6,187	…	19,648	…	23,334	…	16,225	…	7,110
…	17,979	…	24,986	…	70,779	…	50,792	…	19,987
…	5,004	…	5,350	…	x	…	9,678	…	x
…	7,424	…	4,398	…	x	…	13,087	…	x
…	14,202	…	5,801	…	21,051	…	16,686	…	4,365
999	50,811	1,266	60,241	1,817	143,307	1,008	106,913	1,178	36,394
…	7,380	…	19,276	…	22,855	…	15,766	…	7,089
…	13,503	…	21,321	…	71,743	…	51,703	…	20,039
…	7,942	…	9,444	…	11,700	…	9,316	…	2,383
…	7,751	…	4,310	…	14,569	…	12,454	…	2,115
…	14,235	…	5,889	…	22,441	…	17,673	…	4,768
999	50,811	1,266	60,241	1,817	143,307	1,008	106,913	1,178	36,394
…	-	…	138	…	362	…	65	…	297
…	10,427	…	21,601	…	30,948	…	19,825	…	11,123
…	11,753	…	19,610	…	65,255	…	48,351	…	16,905
…	7,191	…	8,864	…	11,625	…	9,908	…	1,717
…	7,806	…	5,377	…	16,998	…	14,155	…	2,843
…	13,635	…	4,652	…	18,119	…	14,609	…	3,509
999	50,811	1,266	60,241	1,817	143,307	1,008	106,913	1,178	36,394
…	-	…	-	…	131	…	-	…	131
…	129	…	x	…	x	…	252	…	x
…	2,578	…	13,388	…	9,588	…	6,742	…	2,846
…	23,150	…	38,321	…	73,309	…	48,839	…	24,469
…	21,750	…	7,343	…	55,702	…	48,348	…	7,354
…	3,204	…	x	…	x	…	2,732	…	x
999	50,811	1,266	60,241	1,817	143,307	1,008	106,913	1,178	36,394
…	533	…	668	…	3,673	…	2,830	…	843
…	19,124	…	17,971	…	41,971	…	22,174	…	19,797
…	31,155	…	41,602	…	97,663	…	81,909	…	15,754

2. 事業従事者

① 総 合

第9表 年間営業費用及び

区 分	事業所数	事業所の年間営業費用（百万円）							
		計	給与支給総額	外 注 費	減価償却費	計	賃 借 料		
							土地・建物	計	機 械 情報通信機器
経営組織別計	5,414	1,468,493	448,784	321,288	19,130	42,000	32,952	9,048	2,776
会社以外の法人・団体 及び個人経営	192	9,250	2,630	933	177	91	67	23	12
事業所の系統別計	5,414	1,468,493	448,784	321,288	19,130	42,000	32,952	9,048	2,776
設備メーカーの系列企業	1,717	877,488	223,615	197,581	8,628	25,499	21,196	4,303	1,348
設備ユーザーの系列企業	185	93,083	35,521	23,119	1,316	2,118	1,732	386	127
その他（独立系）企業	3,513	497,922	189,648	100,589	9,186	14,383	10,024	4,360	1,301
資本金規模別計	5,414	1,468,493	448,784	321,288	19,130	42,000	32,952	9,048	2,776
500万円未満	1,200	84,520	37,802	13,771	2,205	2,404	1,679	725	340
500万円以上1千万円未満	371	27,858	11,270	3,717	1,502	880	602	278	97
1千万円以上5千万円未満	2,034	360,524	139,847	73,975	5,804	11,912	8,680	3,232	992
5千万円以上1億円未満	472	180,328	61,257	43,853	1,396	4,764	3,675	1,089	164
1億円以上10億円未満	434	191,561	52,945	52,767	1,428	5,877	4,341	1,536	431
10億円以上	711	614,451	143,033	132,272	6,619	16,072	13,907	2,164	741
資本金なし	192	9,250	2,630	933	177	91	67	23	12
単独事業所、本社、支社別計	5,414	1,468,493	448,784	321,288	19,130	42,000	32,952	9,048	2,776
単 独 事 業 所	2,651	278,485	110,478	54,792	7,347	8,864	6,396	2,468	1,020
本 社	494	205,940	74,710	36,499	2,606	6,510	5,024	1,486	308
支 社	2,269	984,068	263,597	229,997	9,177	26,627	21,532	5,094	1,449
従業者規模別計	5,414	1,468,493	448,784	321,288	19,130	42,000	32,952	9,048	2,776
4人以下	69	6,750	672	4,084	38	110	83	27	3
5人～9人	2,625	218,042	73,403	40,609	3,937	7,275	5,464	1,810	727
10人～29人	2,233	538,195	173,187	106,960	8,130	15,282	11,683	3,599	1,321
30人～49人	265	x	49,929	34,447	1,569	4,018	3,094	924	282
50人～99人	136	x	54,558	44,862	2,417	5,144	4,186	958	153
100人以上	86	367,273	97,035	90,326	3,040	10,171	8,442	1,729	290
事業従事者規模別計	5,414	1,468,493	448,784	321,288	19,130	42,000	32,952	9,048	2,776
5人～9人	2,664	212,988	72,730	40,977	3,860	6,812	5,107	1,705	707
10人～29人	2,246	531,576	171,263	100,270	7,999	15,286	11,759	3,528	1,156
30人～49人	281	167,204	52,723	44,410	1,669	4,122	3,151	971	375
50人～99人	139	180,761	53,839	43,199	1,947	5,285	4,211	1,074	245
100人以上	85	375,964	98,229	92,432	3,655	10,494	8,724	1,771	294
機械修理業務の 事業従事者規模別計	5,414	1,468,493	448,784	321,288	19,130	42,000	32,952	9,048	2,776
4人以下	134	12,876	3,959	2,093	210	314	253	60	24
5人～9人	3,004	308,711	99,830	57,352	6,055	10,029	7,804	2,226	908
10人～29人	1,860	470,306	157,023	95,595	6,158	12,864	9,582	3,282	1,142
30人～49人	221	152,066	45,656	41,288	1,380	4,059	3,129	930	211
50人～99人	122	183,157	53,266	42,096	1,938	5,133	4,169	965	240
100人以上	72	341,376	89,050	82,866	3,390	9,601	8,014	1,587	252
年間売上高規模別計	5,414	1,468,493	448,784	321,288	19,130	42,000	32,952	9,048	2,776
1千万円未満	44	1,105	834	2	4	3	3	0	0
1千万円以上3千万円未満	318	6,712	3,848	432	164	215	193	22	11
3千万円以上1億円未満	1,842	93,383	47,584	10,300	2,505	3,716	2,670	1,047	483
1億円以上10億円未満	2,933	721,145	238,555	143,991	10,253	20,516	15,490	5,026	1,640
10億円以上100億円未満	270	548,036	131,653	152,895	5,457	14,219	11,716	2,503	562
100億円以上	8	98,112	26,311	13,670	748	3,331	2,879	452	79
専業割合別計	5,414	1,468,493	448,784	321,288	19,130	42,000	32,952	9,048	2,776
50%未満	237	89,073	24,589	19,797	1,526	1,861	1,375	486	70
50%以上100%未満	2,030	574,067	180,025	116,668	7,348	17,138	12,876	4,262	1,507
100%	3,148	805,354	244,170	184,824	10,256	23,001	18,701	4,300	1,199

5 人 以 上 の 部
統 計 表

年間営業用固定資産取得額

		事業所の営業用固定資産								
		年間取得額(百万円)								
・装置 その他	その他の 営業費用	取 得 事業所数	計	有形固定資産					無形固定資産	
				計	機械・設備・装置		土 地	建物・その他の 有形固定資産		
					計	情報通信機器				その他
6,272	637,290	1,914	25,729	24,114	7,860	813	7,046	5,564	10,690	1,615
6,260	631,870	1,849	25,552	23,949	7,833	813	7,020	5,564	10,552	1,602
12	5,420	66	177	164	26	0	26	-	138	13
6,272	637,290	1,914	25,729	24,114	7,860	813	7,046	5,564	10,690	1,615
2,955	422,165	510	8,654	7,768	1,939	423	1,516	716	5,113	886
259	31,009	55	1,332	1,278	918	37	882	55	306	54
3,059	184,116	1,349	15,742	15,067	5,003	354	4,648	4,793	5,271	675
6,272	637,290	1,914	25,729	24,114	7,860	813	7,046	5,564	10,690	1,615
385	28,339	379	1,869	1,802	718	94	624	447	637	68
181	10,489	94	1,259	1,255	824	8	816	63	368	4
2,240	128,985	789	11,183	10,713	2,579	311	2,268	4,063	4,072	469
926	69,058	186	4,233	3,745	1,657	82	1,574	992	1,097	488
1,104	78,544	199	1,428	1,128	747	130	617	-	381	300
1,424	316,455	201	5,580	5,306	1,309	188	1,121	-	3,997	274
12	5,420	66	177	164	26	0	26	-	138	13
6,272	637,290	1,914	25,729	24,114	7,860	813	7,046	5,564	10,690	1,615
1,448	97,004	1,049	11,546	10,720	3,717	362	3,355	3,055	3,948	825
1,178	85,616	197	4,469	4,066	924	106	818	1,357	1,784	403
3,646	454,670	668	9,714	9,328	3,218	345	2,873	1,152	4,958	386
6,272	637,290	1,914	25,729	24,114	7,860	813	7,046	5,564	10,690	1,615
24	1,846	22	40	8	6	4	2	-	2	33
1,084	92,818	747	4,686	4,284	1,098	169	929	1,083	2,103	402
2,278	234,636	880	11,910	11,644	4,904	287	4,617	3,372	3,368	266
642	x	123	2,387	2,332	423	103	320	828	1,081	56
805	x	84	2,588	2,062	760	121	639	45	1,258	525
1,439	166,701	58	4,118	3,784	668	129	539	237	2,879	334
6,272	637,290	1,914	25,729	24,114	7,860	813	7,046	5,564	10,690	1,615
999	88,608	742	4,535	4,099	1,060	162	898	1,083	1,956	436
2,372	236,757	886	11,685	11,428	4,736	290	4,446	3,347	3,345	257
596	64,280	142	2,802	2,745	630	110	521	853	1,262	57
829	76,491	83	2,357	1,956	677	116	560	45	1,235	401
1,477	171,153	61	4,350	3,885	756	135	621	237	2,892	465
6,272	637,290	1,914	25,729	24,114	7,860	813	7,046	5,564	10,690	1,615
37	6,301	18	8	8	3	-	3	-	5	-
1,317	135,445	862	7,036	6,558	2,618	224	2,395	1,657	2,283	478
2,140	198,667	787	9,926	9,710	3,560	264	3,295	2,988	3,162	216
718	59,683	114	2,136	2,078	316	75	240	638	1,125	58
725	80,724	81	2,801	2,240	682	122	560	45	1,513	561
1,335	156,470	53	3,822	3,520	681	128	553	237	2,602	302
6,272	637,290	1,914	25,729	24,114	7,860	813	7,046	5,564	10,690	1,615
-	262	9	4	4	-	-	-	-	4	-
11	2,054	46	69	69	20	-	20	-	49	-
563	29,279	546	2,955	2,873	789	87	702	582	1,502	82
3,385	307,829	1,133	15,788	15,135	5,582	406	5,175	4,745	4,808	653
1,940	243,813	177	6,405	5,637	1,438	309	1,128	237	3,962	768
373	54,054	3	507	395	31	10	21	-	363	112
6,272	637,290	1,914	25,729	24,114	7,860	813	7,046	5,564	10,690	1,615
415	41,300	89	2,758	2,692	1,295	90	1,205	280	1,117	65
2,756	252,888	673	10,315	9,463	3,452	238	3,215	2,824	3,187	852
3,101	343,102	1,152	12,656	11,958	3,112	486	2,626	2,460	6,387	698

第 I 編 《 機 械 修 理 業 》

2. 事業従事者5人以上の部

② 都道府県別統計表

2. 事 業 従 事 者
 ② 都 道 府 県

第1表 事業所数、従業者数、事業従事者数、

区 分	事 業 所 数				従業者数 A (人)	事業従事者数	
	計	単独事業所	本 社	支 社		(人)	うち、機械修理業務の 事業従事者数 B
全 国 計	5,414	2,651	494	2,269	87,530	90,919	80,316
北海道	222	3,239	3,233	2,728
青森	74	938	938	780
岩手	64	548	548	504
宮城	136	2,236	2,298	1,935
秋田	65	532	532	500
山形	25	220	220	199
福島	107	1,137	1,142	1,017
茨城	120	1,790	1,812	1,701
栃木	101	1,005	1,001	955
群馬	89	1,320	1,451	1,258
埼玉	262	4,140	4,207	3,666
千葉	306	5,145	5,868	5,486
東京都	543	13,859	15,323	13,271
神奈川県	401	6,391	6,880	5,920
新潟	78	1,109	1,128	1,048
富山	73	675	689	684
石川	41	605	606	521
福井	34	565	558	491
山梨	10	83	83	74
長野	57	598	607	560
岐阜	44	440	446	388
静岡県	161	1,979	1,968	1,798
愛知県	409	7,353	7,512	6,574
三重	76	1,490	1,494	1,428
滋賀	48	434	443	405
京都	84	1,243	1,342	1,186
大阪	424	8,676	8,964	7,608
兵庫	220	3,102	3,201	2,855
奈良	10	160	159	100
和歌山	25	213	215	211
鳥取	19	207	207	194
島根	16	158	158	140
岡山	106	1,447	1,505	1,382
広島	198	3,751	3,342	3,010
山口	78	1,379	1,402	1,111
徳島	13	221	221	213
香川県	54	729	754	637
愛媛	52	822	833	709
高知	23	237	237	217
福岡	253	3,754	3,754	3,482
佐賀	20	208	212	205
長崎	51	721	761	745
熊本	66	1,102	1,067	961
大分	71	666	706	691
宮崎	27	302	302	266
鹿児島	31	351	343	294
沖縄	28	248	250	209

注6. 「事業従事者数」とは、事業所の従業者数から「別経営の事業所に派遣している人」を除き、「別経営の事業所から派遣されている人」を加えた、いわゆる実際に従事している者をいう。

注7. 標本調査で拡大推計して集計後に四捨五入をしているため、総計と内訳の合計とは一致しない場合がある。また、単位当たり換算の値は、各数値に単位以下の数値を有しているため、公表値から求めても一致しない場合がある。

5 人 以 上 の 部 別 統 計 表

年間売上高、1事業所当たり及び1人当たりの年間売上高

計 C	年間売上高(百万円)		1事業所当たり				従業員 1人当たりの 年間売上高 C/A (万円)	機械修理業務 事業従事者 1人当たりの 主業年間売上高 D/B (万円)
	機械修理業務 (主業) D	その他業務 (従業)	従業員数 (人)	機械修理業務の 事業従事者数 (人)	年間売上高 (万円)	機械修理業務の 年間売上高 (万円)		
1,733,576	1,453,839	279,737	16	15	32,019	26,852	1,981	1,810
48,885	42,044	6,841	15	12	22,054	18,968	1,509	1,541
12,867	10,397	2,470	13	10	17,298	13,977	1,371	1,333
5,504	4,517	987	9	8	8,645	7,095	1,004	897
50,594	43,095	7,499	16	14	37,108	31,608	2,262	2,227
5,715	5,259	456	8	8	8,821	8,117	1,074	1,051
2,351	1,891	460	9	8	9,290	7,471	1,071	952
16,748	13,031	3,718	11	9	15,599	12,136	1,473	1,281
26,311	24,507	1,804	15	14	21,931	20,428	1,470	1,441
19,992	18,674	1,318	10	9	19,775	18,471	1,990	1,956
22,469	17,130	5,338	15	14	25,275	19,270	1,702	1,362
78,881	62,909	15,972	16	14	30,140	24,037	1,905	1,716
109,650	98,877	10,772	17	18	35,777	32,263	2,131	1,802
345,561	277,517	68,043	26	24	63,600	51,077	2,493	2,091
146,510	121,973	24,537	16	15	36,540	30,420	2,292	2,061
19,036	16,967	2,069	14	13	24,356	21,708	1,716	1,619
13,270	12,515	754	9	9	18,178	17,145	1,966	1,830
12,260	10,766	1,494	15	13	29,903	26,258	2,026	2,066
6,790	5,292	1,498	17	15	20,243	15,776	1,201	1,077
2,935	2,048	887	8	8	30,064	20,976	3,546	2,768
10,335	8,112	2,223	11	10	18,177	14,268	1,727	1,448
9,160	7,702	1,459	10	9	20,882	17,557	2,082	1,985
31,761	26,410	5,350	12	11	19,762	16,433	1,605	1,469
154,995	135,514	19,481	18	16	37,907	33,142	2,108	2,061
25,718	22,026	3,692	20	19	33,973	29,096	1,726	1,543
5,415	4,469	946	9	8	11,238	9,275	1,247	1,103
32,338	26,941	5,397	15	14	38,651	32,200	2,602	2,272
189,878	155,768	34,110	20	18	44,754	36,714	2,189	2,047
61,300	53,247	8,053	14	13	27,818	24,164	1,976	1,865
3,869	2,604	1,265	16	10	38,114	25,654	2,416	2,603
3,955	3,914	41	9	9	16,036	15,869	1,854	1,855
2,753	2,245	509	11	10	14,491	11,813	1,332	1,155
1,589	1,300	289	10	9	9,811	8,025	1,007	931
18,638	16,814	1,823	14	13	17,643	15,917	1,288	1,217
62,993	54,072	8,921	19	15	31,799	27,296	1,679	1,796
21,011	13,544	7,466	18	14	27,009	17,411	1,524	1,219
2,756	2,320	436	17	16	21,336	17,958	1,247	1,089
10,989	7,441	3,548	13	12	20,164	13,654	1,507	1,169
10,999	8,485	2,515	16	14	21,211	16,362	1,337	1,196
3,403	2,814	589	10	10	14,903	12,322	1,436	1,297
73,541	64,687	8,853	15	14	29,062	25,564	1,959	1,858
3,514	3,392	121	11	10	17,716	17,103	1,685	1,653
10,221	9,736	485	14	15	20,211	19,251	1,419	1,307
14,211	11,871	2,340	17	14	21,396	17,873	1,290	1,236
8,178	7,800	379	9	10	11,503	10,970	1,228	1,129
3,992	3,049	943	11	10	14,858	11,350	1,324	1,148
6,744	5,840	904	11	10	21,824	18,898	1,922	1,989
2,991	2,312	679	9	7	10,706	8,275	1,208	1,107

注8. 統計表の「…」は、回収標本数が少ないために表章できない項目を表している。

2. 事 業 従 事 者
 ② 都 道 府 県

第2表 業務(主業、従業)

区 分	事業所数	従業者数 (人)	機械修理業務の 事業従事者数 (人)	計		機械修理業務(主業)	
				事業所数	年間売上高 (百万円)	該事業所数	年間売上高 (百万円)
全 国 計	5,414	87,530	80,316	5,414	1,733,576	5,414	1,453,839
北海道	222	3,239	2,728	222	48,885	222	42,044
青森	74	938	780	74	12,867	74	10,397
岩手	64	548	504	64	5,504	64	4,517
宮城	136	2,236	1,935	136	50,594	136	43,095
秋田	65	532	500	65	5,715	65	5,259
山形	25	220	199	25	2,351	25	1,891
福島	107	1,137	1,017	107	16,748	107	13,031
茨城	120	1,790	1,701	120	26,311	120	24,507
栃木	101	1,005	955	101	19,992	101	18,674
群馬	89	1,320	1,258	89	22,469	89	17,130
埼玉	262	4,140	3,666	262	78,881	262	62,909
千葉	306	5,145	5,486	306	109,650	306	98,877
東京都	543	13,859	13,271	543	345,561	543	277,517
神奈川県	401	6,391	5,920	401	146,510	401	121,973
新潟	78	1,109	1,048	78	19,036	78	16,967
富山	73	675	684	73	13,270	73	12,515
石川	41	605	521	41	12,260	41	10,766
福井	34	565	491	34	6,790	34	5,292
山梨	10	83	74	10	2,935	10	2,048
長野	57	598	560	57	10,335	57	8,112
岐阜	44	440	388	44	9,160	44	7,702
静岡県	161	1,979	1,798	161	31,761	161	26,410
愛知県	409	7,353	6,574	409	154,995	409	135,514
三重	76	1,490	1,428	76	25,718	76	22,026
滋賀	48	434	405	48	5,415	48	4,469
京都	84	1,243	1,186	84	32,338	84	26,941
大阪	424	8,676	7,608	424	189,878	424	155,768
兵庫	220	3,102	2,855	220	61,300	220	53,247
奈良	10	160	100	10	3,869	10	2,604
和歌山	25	213	211	25	3,955	25	3,914
鳥取	19	207	194	19	2,753	19	2,245
島根	16	158	140	16	1,589	16	1,300
岡山	106	1,447	1,382	106	18,638	106	16,814
広島	198	3,751	3,010	198	62,993	198	54,072
山口	78	1,379	1,111	78	21,011	78	13,544
徳島	13	221	213	13	2,756	13	2,320
香川県	54	729	637	54	10,989	54	7,441
愛媛	52	822	709	52	10,999	52	8,485
高知	23	237	217	23	3,403	23	2,814
福岡	253	3,754	3,482	253	73,541	253	64,687
佐賀	20	208	205	20	3,514	20	3,392
長崎	51	721	745	51	10,221	51	9,736
熊本	66	1,102	961	66	14,211	66	11,871
大分	71	666	691	71	8,178	71	7,800
宮崎	27	302	266	27	3,992	27	3,049
鹿児島	31	351	294	31	6,744	31	5,840
沖縄	28	248	209	28	2,991	28	2,312

注9.「該当事業所数」とは、当該項目に記載のあった事業所数をいい、複数の項目欄に記載がある場合、それぞれにカウントされる。調査事業所数に対する内訳事業所数。

5 人 以 上 の 部 別 統 計 表

別の年間売上高

事業所の業務別年間売上高										
その他業務(従業)										
計		建設業務 (設備工事を含む)	製造業務	卸売・小売業務	計	サービス業務(機械修理業務を除く)			その他の業務	
						電気機械器具 修理業務	その他の専門 サービス業務	その他		
該 事 業 所 数	年間売上高 (百万円)	年間売上高 (百万円)	年間売上高 (百万円)	年間売上高 (百万円)	年間売上高 (百万円)	年間売上高 (百万円)	年間売上高 (百万円)	年間売上高 (百万円)	年間売上高 (百万円)	
	2,267	279,737	139,462	12,901	52,788	57,961	20,269	21,422	16,270	16,625
98	6,841	2,131	294	893	1,509	876	505	128	2,013	
42	2,470	
31	987	
63	7,499	3,889	84	628	2,029	728	1,048	253	869	
10	456	
11	460	
53	3,718	
33	1,804	950	-	404	379	196	162	21	71	
37	1,318	
29	5,338	
99	15,972	8,600	32	3,635	3,504	69	2,098	1,337	201	
85	10,772	3,874	436	2,756	2,486	1,152	660	674	1,219	
298	68,043	43,040	317	14,313	7,885	896	3,813	3,176	2,489	
183	24,537	10,616	1,926	1,183	9,810	4,431	1,379	4,000	1,002	
33	2,069	
20	754	
31	1,494	
14	1,498	
8	887	
35	2,223	
31	1,459	
62	5,350	3,433	396	1,095	398	150	33	215	28	
182	19,481	7,647	1,713	5,416	3,166	2,111	548	507	1,539	
34	3,692	
20	946	
31	5,397	
189	34,110	18,014	75	9,135	6,230	3,518	1,435	1,277	656	
79	8,053	4,107	448	1,251	1,730	625	711	394	518	
9	1,265	
6	41	
10	509	
4	289	
35	1,823	
45	8,921	2,824	222	2,852	2,497	1,075	1,302	120	526	
27	7,466	
4	436	
44	3,548	
26	2,515	
14	589	
82	8,853	4,385	1,445	1,289	754	51	110	592	981	
8	121	
23	485	
30	2,340	
19	379	
12	943	
11	904	
18	679	

2. 事 業 従 事 者
 ② 都 道 府 県

第3表 経営組織別の事業所数、

区 分	計					事業所数
	事業所数	従業者数 (人)	機械修理業務の 事業従事者数 (人)	年間売上高(百万円)		
				計	うち、機械修理業務	
全 国 計	5,414	87,530	80,316	1,733,576	1,453,839	5,222
北海道	222	3,239	2,728	48,885	42,044	204
青森	74	938	780	12,867	10,397	74
岩手	64	548	504	5,504	4,517	46
宮城	136	2,236	1,935	50,594	43,095	120
秋田	65	532	500	5,715	5,259	64
山形	25	220	199	2,351	1,891	25
福島	107	1,137	1,017	16,748	13,031	107
茨城	120	1,790	1,701	26,311	24,507	120
栃木	101	1,005	955	19,992	18,674	93
群馬	89	1,320	1,258	22,469	17,130	80
埼玉	262	4,140	3,666	78,881	62,909	254
千葉	306	5,145	5,486	109,650	98,877	274
東京都	543	13,859	13,271	345,561	277,517	543
神奈川県	401	6,391	5,920	146,510	121,973	400
新潟	78	1,109	1,048	19,036	16,967	78
富山	73	675	684	13,270	12,515	73
石川	41	605	521	12,260	10,766	41
福井	34	565	491	6,790	5,292	34
山梨	10	83	74	2,935	2,048	10
長野	57	598	560	10,335	8,112	57
岐阜	44	440	388	9,160	7,702	44
静岡県	161	1,979	1,798	31,761	26,410	157
愛知県	409	7,353	6,574	154,995	135,514	409
三重	76	1,490	1,428	25,718	22,026	70
滋賀	48	434	405	5,415	4,469	45
京都	84	1,243	1,186	32,338	26,941	84
大阪	424	8,676	7,608	189,878	155,768	424
兵庫県	220	3,102	2,855	61,300	53,247	215
奈良	10	160	100	3,869	2,604	10
和歌山	25	213	211	3,955	3,914	23
鳥取	19	207	194	2,753	2,245	19
島根	16	158	140	1,589	1,300	16
岡山	106	1,447	1,382	18,638	16,814	93
広島	198	3,751	3,010	62,993	54,072	192
山口	78	1,379	1,111	21,011	13,544	78
徳島	13	221	213	2,756	2,320	13
香川	54	729	637	10,989	7,441	54
愛媛	52	822	709	10,999	8,485	52
高知	23	237	217	3,403	2,814	23
福岡	253	3,754	3,482	73,541	64,687	245
佐賀	20	208	205	3,514	3,392	11
長崎	51	721	745	10,221	9,736	42
熊本	66	1,102	961	14,211	11,871	66
大分	71	666	691	8,178	7,800	71
宮崎	27	302	266	3,992	3,049	27
鹿児島	31	351	294	6,744	5,840	24
沖縄	28	248	209	2,991	2,312	18

5 人 以 上 の 部 別 統 計 表

従業者数及び年間売上高

経 営 組 織 別								
会 社				会社以外の法人・団体及び個人経営				
従業者数 (人)	機械修理業務の 事業従事者数 (人)	年間売上高(百万円)		事業所数	従業者数 (人)	機械修理業務の 事業従事者数 (人)	年間売上高(百万円)	
		計	うち、機械修理業務				計	うち、機械修理業務
86,227	79,003	1,721,336	1,442,466	192	1,303	1,313	12,240	11,373
3,141	2,630	48,005	41,195	18	98	98	880	850
938	780	12,867	10,397	-	-	-	-	-
421	376	4,876	4,117	18	128	128	628	400
2,132	1,831	49,370	42,018	16	104	104	1,225	1,077
526	495	x	x	1	6	6	x	x
220	199	2,351	1,891	-	-	-	-	-
1,137	1,017	16,748	13,031	-	-	-	-	-
1,790	1,701	26,311	24,507	-	-	-	-	-
909	875	19,889	18,587	8	96	80	103	87
1,252	1,189	21,726	16,387	9	69	69	743	743
4,095	3,621	78,678	62,707	7	44	44	202	202
4,951	5,292	108,496	97,727	32	194	194	1,154	1,151
13,859	13,271	345,561	277,517	-	-	-	-	-
6,373	5,916	x	x	1	18	4	x	x
1,109	1,048	19,036	16,967	-	-	-	-	-
675	684	13,270	12,515	-	-	-	-	-
605	521	12,260	10,766	-	-	-	-	-
565	491	6,790	5,292	-	-	-	-	-
83	74	2,935	2,048	-	-	-	-	-
598	560	10,335	8,112	-	-	-	-	-
440	388	9,160	7,702	-	-	-	-	-
1,949	1,768	31,716	26,366	4	30	30	45	45
7,353	6,574	154,995	135,514	-	-	-	-	-
1,453	1,391	25,057	21,566	6	37	37	661	459
414	385	5,360	4,414	3	21	21	55	55
1,243	1,186	32,338	26,941	-	-	-	-	-
8,676	7,608	189,878	155,768	-	-	-	-	-
3,032	2,785	60,960	52,906	5	70	70	340	340
160	100	3,869	2,604	-	-	-	-	-
201	199	x	x	2	12	12	x	x
207	194	2,753	2,245	-	-	-	-	-
158	140	1,589	1,300	-	-	-	-	-
1,416	1,302	18,306	16,482	12	31	80	332	332
3,685	2,945	59,747	50,826	7	66	66	3,246	3,246
1,379	1,111	21,011	13,544	-	-	-	-	-
221	213	2,756	2,320	-	-	-	-	-
729	637	10,989	7,441	-	-	-	-	-
822	709	10,999	8,485	-	-	-	-	-
237	217	3,403	2,814	-	-	-	-	-
3,684	3,412	73,138	64,285	8	70	70	402	402
141	138	2,505	2,411	9	68	68	1,008	981
677	710	9,829	9,502	9	43	35	392	234
1,102	961	14,211	11,871	-	-	-	-	-
666	691	8,178	7,800	-	-	-	-	-
302	266	3,992	3,049	-	-	-	-	-
318	261	6,373	5,469	7	33	33	371	371
180	141	2,730	2,057	10	68	68	261	255

2. 事 業 従 事 者
 ② 都 道 府 県

第4表 事業所の系統別の事業所数、

区 分	計					設備メーカーの系列企業			
	事業所数	従業者数 (人)	機械修理業務の 事業従事者数 (人)	年間売上高(百万円)		事業所数	従業者数 (人)	機械修理業務の 事業従事者数 (人)	年間 計
				計	うち、機械修理業務				
全 国 計	5,414	87,530	80,316	1,733,576	1,453,839	1,717	36,798	32,312	1,049,524
北海道	222	3,239	2,728	48,885	42,044
青森	74	938	780	12,867	10,397
岩手	64	548	504	5,504	4,517
宮城	136	2,236	1,935	50,594	43,095
秋田	65	532	500	5,715	5,259
山形	25	220	199	2,351	1,891
福島	107	1,137	1,017	16,748	13,031
茨城	120	1,790	1,701	26,311	24,507
栃木	101	1,005	955	19,992	18,674
群馬	89	1,320	1,258	22,469	17,130
埼玉	262	4,140	3,666	78,881	62,909
千葉	306	5,145	5,486	109,650	98,877
東京都	543	13,859	13,271	345,561	277,517
神奈川県	401	6,391	5,920	146,510	121,973
新潟	78	1,109	1,048	19,036	16,967
富山	73	675	684	13,270	12,515
石川	41	605	521	12,260	10,766
福井	34	565	491	6,790	5,292
山梨	10	83	74	2,935	2,048
長野	57	598	560	10,335	8,112
岐阜	44	440	388	9,160	7,702
静岡県	161	1,979	1,798	31,761	26,410
愛知県	409	7,353	6,574	154,995	135,514
三重	76	1,490	1,428	25,718	22,026
滋賀	48	434	405	5,415	4,469
京都	84	1,243	1,186	32,338	26,941
大阪	424	8,676	7,608	189,878	155,768
兵庫県	220	3,102	2,855	61,300	53,247
奈良	10	160	100	3,869	2,604
和歌山	25	213	211	3,955	3,914
鳥取	19	207	194	2,753	2,245
島根	16	158	140	1,589	1,300
岡山	106	1,447	1,382	18,638	16,814
広島	198	3,751	3,010	62,993	54,072
山口	78	1,379	1,111	21,011	13,544
徳島	13	221	213	2,756	2,320
香川	54	729	637	10,989	7,441
愛媛	52	822	709	10,999	8,485
高知	23	237	217	3,403	2,814
福岡	253	3,754	3,482	73,541	64,687
佐賀	20	208	205	3,514	3,392
長崎	51	721	745	10,221	9,736
熊本	66	1,102	961	14,211	11,871
大分	71	666	691	8,178	7,800
宮崎	27	302	266	3,992	3,049
鹿児島	31	351	294	6,744	5,840
沖縄	28	248	209	2,991	2,312

2. 事 業 従 事 者
② 都 道 府 県

第5表 雇用形態別の男女別の従業者数、別経営の事業所から

区 分	事業所数	雇 用 形												
		従業者数				個人業主(個人経営の事業主) 及び無給の家族従業者			有給役員			一般に正社員、正職員などと 呼ばれている人		
		計	男	女	計	男	女	計	男	女	計	男	女	
全 国 計	5,414	87,530	76,201	11,329	292	192	100	6,916	5,195	1,721	70,465	64,317	6,148	
北 海 道	222	3,239	2,780	460	36	321	2,513	2,324	189	
青 森	74	938	825	114	-	133	706	658	48	
岩 手	64	548	458	91	50	90	366	314	52	
宮 城	136	2,236	1,921	315	24	191	1,812	1,646	165	
秋 田	65	532	464	68	1	98	386	353	33	
山 形	25	220	172	48	-	42	134	120	14	
福 島	107	1,137	1,006	131	-	134	856	789	68	
茨 城	120	1,790	1,539	251	-	168	1,181	1,102	79	
栃 木	101	1,005	814	191	16	151	617	556	61	
群 馬	89	1,320	1,076	244	9	142	924	850	74	
埼 玉	262	4,140	3,484	656	15	319	3,203	2,846	357	
千 葉	306	5,145	4,550	595	50	396	4,109	3,784	325	
東 京	543	13,859	12,281	1,578	-	702	12,492	11,313	1,179	
神 奈 川	401	6,391	5,662	729	1	440	5,229	4,745	484	
新 潟	78	1,109	966	143	-	115	952	865	87	
富 山	73	675	576	99	-	44	527	479	48	
石 川	41	605	545	60	-	30	552	500	52	
福 井	34	565	457	108	-	90	427	363	64	
山 梨	10	83	76	7	-	7	72	65	7	
長 野	57	598	501	98	-	94	447	409	37	
岐 阜	44	440	384	56	-	44	322	303	19	
静 岡	161	1,979	1,705	274	4	176	1,561	1,427	134	
愛 知	409	7,353	6,432	922	-	690	5,670	5,237	433	
三 重	76	1,490	1,335	155	12	116	1,127	1,029	98	
滋 賀	48	434	371	64	3	45	266	249	16	
京 都	84	1,243	1,105	138	-	70	1,108	1,007	101	
大 阪	424	8,676	7,656	1,019	-	536	7,308	6,682	626	
兵 庫	220	3,102	2,753	349	16	281	2,327	2,161	166	
奈 良	10	160	136	25	-	16	140	123	17	
和 歌 山	25	213	169	45	2	40	139	127	13	
鳥 取	19	207	179	28	-	26	161	145	16	
島 根	16	158	139	19	-	16	137	121	16	
岡 山	106	1,447	1,196	251	6	170	1,018	897	121	
広 島	198	3,751	3,122	629	-	241	2,956	2,717	240	
山 口	78	1,379	1,212	166	-	74	1,128	1,017	112	
徳 島	13	221	199	22	-	13	188	180	8	
香 川	54	729	589	140	-	88	564	509	55	
愛 媛	52	822	749	74	-	30	628	593	35	
高 知	23	237	202	35	-	20	192	174	19	
福 岡	253	3,754	3,272	482	8	200	3,088	2,861	227	
佐 賀	20	208	185	23	9	8	168	158	10	
長 崎	51	721	654	66	9	53	558	525	33	
熊 本	66	1,102	982	120	-	36	988	933	55	
大 分	71	666	566	101	-	118	526	455	72	
宮 崎	27	302	257	45	-	35	248	229	19	
鹿 児 島	31	351	295	56	7	32	277	236	41	
沖 縄	28	248	207	40	14	37	166	142	24	

5 人 以 上 の 部 別 統 計 表

派遣されている人及び機械修理業務の部門別事業従事者数

態 別 (人)												別経営の事業所から 派遣されている人 (人)		
常 用 雇 用 者						臨時雇用者 (常用雇用者以外の雇用者)			うち、別経営の事業所に 派遣している人					
パート・アルバイトなど (就業時間換算雇用者数)														
計	男	女	計	男	女	計	男	女	計	男	女	計	男	女
8,067	4,795	3,272	5,806	3,560	2,246	1,791	1,703	89	1,623	1,363	260	5,011	4,236	776
342	240	28	68	62
99	80	-	4	4
20	17	22	-	-
158	123	52	5	67
37	10	9	3	2
35	21	9	-	-
102	70	45	3	8
289	214	152	31	53
120	92	100	10	6
200	173	46	3	133
582	379	22	18	85
488	302	101	19	742
582	428	84	274	1,738
615	409	106	132	620
28	20	14	14	33
77	50	27	-	14
23	22	-	9	10
49	27	-	8	1
4	2	-	-	-
55	45	2	2	11
59	31	16	3	9
172	107	66	19	8
788	550	205	57	216
101	86	134	78	82
90	54	30	1	10
51	48	14	6	105
759	534	72	24	312
420	377	59	95	194
4	2	-	1	-
31	19	2	-	2
6	-	13	-	-
4	4	-	-	-
227	147	26	2	60
517	464	36	529	120
119	73	57	-	23
16	11	4	-	-
74	56	4	5	30
128	121	37	8	19
25	22	-	-	-
342	238	117	91	91
23	14	-	-	4
52	43	50	5	46
78	49	-	75	40
18	11	4	11	51
15	8	4	-	-
33	13	3	8	-
10	2	20	-	2

2. 事 業 従 事 者
② 都 道 府 県

第5表 雇用形態別の男女別の従業者数、別経営の事業所から

区 分	事業従事者数 (「従業者数計」+ 「別経営の事業所から派遣されている人」- 「うち、別経営の事業所に派遣している人」)			合 計		管理・営業部門		計	
	計	男	女	うち、別経営の事業所から派遣されている人	うち、別経営の事業所から派遣されている人	計	うち、別経営の事業所から派遣されている人		
								(人)	(人)
全 国 計	90,919	79,074	11,845	80,316	4,746	17,089	974	57,670	3,133
北 海 道	3,233	2,763	470	2,728	...	612	...	1,850	...
青 森	938	826	113	780	...	178	...	588	...
岩 手	548	458	91	504	...	143	...	338	...
宮 城	2,298	1,964	334	1,935	...	398	...	1,326	...
秋 田	532	463	69	500	...	75	...	376	...
山 形	220	172	48	199	...	35	...	131	...
福 島	1,142	1,011	131	1,017	...	189	...	732	...
茨 城	1,812	1,547	265	1,701	...	274	...	1,265	...
栃 木	1,001	810	191	955	...	222	...	616	...
群 馬	1,451	1,125	325	1,258	...	246	...	710	...
埼 玉	4,207	3,521	686	3,666	...	852	...	2,456	...
千 葉	5,868	5,245	623	5,486	...	1,282	...	4,023	...
東 京	15,323	13,657	1,666	13,271	...	3,089	...	9,596	...
神 奈 川	6,880	5,858	1,022	5,920	...	1,225	...	4,095	...
新 潟	1,128	981	146	1,048	...	234	...	796	...
富 山	689	684	...	115	...	497	...
石 川	606	546	60	521	...	98	...	358	...
福 井	558	491	...	82	...	372	...
山 梨	83	76	7	74	...	14	...	60	...
長 野	607	508	99	560	...	107	...	432	...
岐 阜	446	389	57	388	...	69	...	298	...
静 岡	1,968	1,694	274	1,798	...	462	...	1,235	...
愛 知	7,512	6,555	957	6,574	...	1,432	...	4,823	...
三 重	1,494	1,336	157	1,428	...	224	...	993	...
滋 賀	443	405	...	94	...	289	...
京 都	1,342	1,199	143	1,186	...	246	...	870	...
大 阪	8,964	7,883	1,081	7,608	...	1,744	...	5,299	...
兵 庫	3,201	2,851	351	2,855	...	464	...	2,313	...
奈 良	159	135	25	100	...	23	...	71	...
和 歌 山	215	211	...	62	...	134	...
鳥 取	207	179	28	194	...	37	...	149	...
島 根	158	139	19	140	...	34	...	106	...
岡 山	1,505	1,246	259	1,382	...	313	...	984	...
広 島	3,342	2,897	445	3,010	...	637	...	2,069	...
山 口	1,402	1,111	...	235	...	771	...
徳 島	221	199	22	213	...	57	...	150	...
香 川	754	614	140	637	...	155	...	473	...
愛 媛	833	759	74	709	...	122	...	572	...
高 知	237	202	35	217	...	43	...	160	...
福 岡	3,754	3,265	489	3,482	...	626	...	2,675	...
佐 賀	212	205	...	33	...	167	...
長 崎	761	695	66	745	...	113	...	619	...
熊 本	1,067	945	122	961	...	135	...	753	...
大 分	706	601	104	691	...	104	...	521	...
宮 崎	302	257	45	266	...	56	...	209	...
鹿 児 島	343	294	...	66	...	197	...
沖 縄	250	209	...	36	...	155	...

5 人 以 上 の 部
別 統 計 表

派遣されている人及び機械修理業務の部門別事業従事者数(つづき)

うち、機械修理業務の部門別事業従事者数											
技 術 部 門										そ の 他	
機械部門	うち、別経営の事業所から派遣されている人	計装部門	うち、別経営の事業所から派遣されている人	情報処理部門	うち、別経営の事業所から派遣されている人	検査部門	うち、別経営の事業所から派遣されている人	その他部門	うち、別経営の事業所から派遣されている人	そ の 他	
										うち、別経営の事業所から派遣されている人	うち、別経営の事業所から派遣されている人
49,158	2,936	862	12	402	4	1,312	55	5,936	127	5,557	639
1,414	...	60	...	12	...	25	...	339	...	266	...
536	...	2	...	1	...	15	...	34	...	15	...
210	...	-	...	3	...	10	...	115	...	23	...
1,156	...	17	...	8	...	36	...	109	...	210	...
332	...	10	...	1	...	1	...	31	...	50	...
116	...	-	...	-	...	-	...	15	...	33	...
597	...	-	...	7	...	14	...	113	...	96	...
1,112	...	45	...	3	...	19	...	86	...	162	...
568	...	-	...	3	...	2	...	43	...	117	...
625	...	2	...	1	...	25	...	57	...	301	...
2,059	...	77	...	12	...	76	...	232	...	358	...
3,660	...	111	...	-	...	56	...	196	...	181	...
8,219	...	89	...	134	...	228	...	925	...	587	...
3,340	...	72	...	13	...	97	...	574	...	600	...
643	...	-	...	33	...	16	...	104	...	18	...
430	...	-	...	-	...	7	...	60	...	72	...
196	...	-	...	-	...	20	...	142	...	65	...
303	...	-	...	-	...	1	...	68	...	37	...
50	...	-	...	-	...	5	...	4	...	-	...
380	...	11	...	7	...	14	...	20	...	21	...
268	...	-	...	7	...	5	...	18	...	21	...
1,124	...	30	...	15	...	42	...	24	...	101	...
4,215	...	44	...	11	...	129	...	424	...	319	...
734	...	64	...	-	...	2	...	194	...	211	...
257	...	-	...	10	...	7	...	15	...	23	...
631	...	7	...	7	...	27	...	198	...	70	...
4,516	...	70	...	63	...	124	...	526	...	565	...
1,980	...	36	...	-	...	45	...	253	...	79	...
64	...	-	...	-	...	4	...	3	...	7	...
130	...	-	...	-	...	-	...	3	...	15	...
132	...	-	...	-	...	-	...	16	...	9	...
104	...	-	...	-	...	1	...	-	...	-	...
794	...	37	...	9	...	9	...	135	...	85	...
1,894	...	22	...	4	...	59	...	90	...	305	...
587	...	20	...	4	...	40	...	120	...	105	...
138	...	-	...	-	...	12	...	-	...	6	...
418	...	-	...	1	...	5	...	49	...	8	...
498	...	13	...	2	...	20	...	39	...	15	...
159	...	-	...	2	...	-	...	-	...	14	...
2,360	...	19	...	14	...	57	...	226	...	181	...
148	...	-	...	-	...	10	...	9	...	5	...
604	...	2	...	-	...	2	...	12	...	13	...
476	...	-	...	-	...	24	...	254	...	73	...
491	...	-	...	8	...	-	...	22	...	66	...
160	...	-	...	6	...	9	...	34	...	1	...
178	...	2	...	-	...	11	...	7	...	30	...
155	...	-	...	-	...	-	...	-	...	18	...

2. 事 業 従 事 者 者 者
 ② 都 道 府 県

第6表 機械修理業務の業務種類別の

区 分	計		一般機械器具 (建設・鉱山機械器具を除く)		輸送機 (自動車・同
	事業所数	年間売上高 (百万円)	該 当 事業所数	年間売上高 (百万円)	該 当 事業所数
全 国 計	5,414	1,453,839	3,972	1,095,276	528
北海道	222	42,044	...	31,123	...
青森	74	10,397	...	5,724	...
岩手	64	4,517	...	3,698	...
宮城	136	43,095	...	25,691	...
秋田	65	5,259	...	3,772	...
山形	25	1,891	...	1,868	...
福島	107	13,031	...	11,648	...
茨城	120	24,507	...	17,910	...
栃木	101	18,674	...	12,735	...
群馬	89	17,130	...	15,420	...
埼玉	262	62,909	...	53,024	...
千叶	306	98,877	...	65,236	...
東京都	543	277,517	...	208,644	...
神奈川県	401	121,973	...	96,865	...
新潟	78	16,967	...	15,449	...
富山	73	12,515	...	8,111	...
石川	41	10,766	...	5,839	...
福井	34	5,292	...	3,511	...
山梨	10	2,048	...	1,528	...
長野	57	8,112	...	7,492	...
岐阜	44	7,702	...	7,326	...
静岡県	161	26,410	...	22,798	...
愛知県	409	135,514	...	96,860	...
三重	76	22,026	...	13,202	...
滋賀	48	4,469	...	3,204	...
京都	84	26,941	...	20,895	...
大阪	424	155,768	...	122,481	...
兵庫県	220	53,247	...	41,325	...
奈良	10	2,604	...	2,561	...
和歌山	25	3,914	...	1,266	...
鳥取	19	2,245	...	1,054	...
島根	16	1,300	...	743	...
岡山	106	16,814	...	13,849	...
広島	198	54,072	...	47,494	...
山口	78	13,544	...	7,695	...
徳島	13	2,320	...	1,245	...
香川	54	7,441	...	5,258	...
愛媛	52	8,485	...	7,147	...
高知	23	2,814	...	2,644	...
福岡	253	64,687	...	52,329	...
佐賀	20	3,392	...	2,815	...
長崎	51	9,736	...	4,462	...
熊本	66	11,871	...	9,561	...
大分	71	7,800	...	3,225	...
宮崎	27	3,049	...	2,613	...
鹿児島	31	5,840	...	5,774	...
沖縄	28	2,312	...	164	...

5 人 以 上 の 部 別 統 計 表

該 当 事 業 所 数 及 び 年 間 売 上 高

機 械 修 理 業 務 の 業 務 種 類 別						
機 器 具 付 属 品 を 除 く	精 密 機 械 器 具 (時 計 を 除 く)		建 設 ・ 鉱 山 機 械 器 具		そ の 他	
年 間 売 上 高 (百 万 円)	該 当 事 業 所 数	年 間 売 上 高 (百 万 円)	該 当 事 業 所 数	年 間 売 上 高 (百 万 円)	該 当 事 業 所 数	年 間 売 上 高 (百 万 円)
119,689	549	117,122	658	68,523	665	53,229
72	...	3,814	...	3,957	...	3,078
-	...	-	...	2,635	...	2,038
-	...	250	...	62	...	507
4,984	...	10,593	...	532	...	1,296
61	...	130	...	586	...	710
-	...	-	...	11	...	11
-	...	-	...	662	...	720
3,277	...	1,770	...	1,157	...	392
1,660	...	1,512	...	2,767	...	-
84	...	228	...	630	...	768
1,108	...	3,269	...	4,087	...	1,422
20,880	...	7,208	...	3,000	...	2,554
33,210	...	24,229	...	4,032	...	7,402
4,030	...	8,749	...	7,076	...	5,253
-	...	-	...	695	...	823
731	...	1,960	...	1,276	...	438
1,021	...	-	...	3,748	...	158
-	...	481	...	1,200	...	100
-	...	-	...	520	...	-
-	...	620	...	-	...	-
-	...	-	...	289	...	87
2,828	...	7	...	443	...	335
9,880	...	15,482	...	5,731	...	7,561
3,792	...	2,124	...	1,741	...	1,167
-	...	847	...	-	...	418
-	...	6,046	...	-	...	-
8,675	...	17,333	...	1,821	...	5,458
4,924	...	2,570	...	3,942	...	485
32	...	-	...	-	...	11
545	...	-	...	1,611	...	492
-	...	-	...	1,166	...	25
156	...	-	...	401	...	-
839	...	-	...	639	...	1,488
4,903	...	1,048	...	-	...	627
4,337	...	368	...	920	...	224
762	...	-	...	219	...	94
457	...	37	...	788	...	901
416	...	889	...	-	...	33
10	...	-	...	145	...	15
2,660	...	3,367	...	5,121	...	1,210
187	...	-	...	387	...	3
1,679	...	-	...	234	...	3,361
97	...	2,181	...	-	...	32
302	...	9	...	2,743	...	1,521
-	...	-	...	431	...	5
65	...	-	...	-	...	-
1,026	...	-	...	1,116	...	5

2. 事 業 従 事 者
 ② 都 道 府 県

第7-1表 機械修理業務の発注元別、

区 分	機 械 修 理 業 務 の							
	合 計		計				定期修理	
	事業所数	年間売上高 (百万円)	該 当 事業所数	年間売上高 (百万円)	該 当 事業所数	年間売上高 (百万円)	該 当 事業所数	年間売上高 (百万円)
全 国 計	5,414	1,453,839	5,329	1,432,939	2,348	173,297	2,666	236,900
北海道	222	42,044	213	40,594	...	3,607	...	5,933
青森	74	10,397	74	10,159
岩手	64	4,517	64	4,416
宮城	136	43,095	136	42,722	...	3,095	...	7,259
秋田	65	5,259	65	5,220
山形	25	1,891	22	1,277
福島	107	13,031	104	12,207
茨城	120	24,507	120	24,304	...	2,565	...	2,854
栃木	101	18,674	101	18,625
群馬	89	17,130	89	16,624
埼玉	262	62,909	254	61,917	...	4,420	...	5,294
千葉	306	98,877	306	97,896	...	13,430	...	28,110
東京都	543	277,517	541	275,283	...	20,279	...	38,522
神奈川県	401	121,973	401	121,694	...	11,607	...	18,603
新潟	78	16,967	78	16,814
富山	73	12,515	73	12,483
石川	41	10,766	41	10,587
福井	34	5,292	34	5,292
山梨	10	2,048	10	2,045
長野	57	8,112	57	8,060
岐阜	44	7,702	44	7,660
静岡県	161	26,410	161	26,343	...	1,805	...	2,609
愛知県	409	135,514	409	133,617	...	22,673	...	27,281
三重	76	22,026	72	21,585
滋賀	48	4,469	48	4,424
京都	84	26,941	84	26,541
大阪	424	155,768	423	154,895	...	12,461	...	14,934
兵庫県	220	53,247	220	52,161	...	10,662	...	12,109
奈良	10	2,604	10	2,601
和歌山	25	3,914	25	3,896
鳥取	19	2,245	19	2,105
島根	16	1,300	16	1,290
岡山	106	16,814	98	15,889
広島	198	54,072	198	50,747	...	13,507	...	10,240
山口	78	13,544	78	13,532
徳島	13	2,320	13	2,315
香川県	54	7,441	45	7,013
愛媛	52	8,485	52	8,387
高知	23	2,814	23	2,784
福岡	253	64,687	253	64,618	...	6,611	...	12,343
佐賀	20	3,392	15	2,637
長崎	51	9,736	51	9,654
熊本	66	11,871	39	11,737
大分	71	7,800	71	7,751
宮崎	27	3,049	27	3,038
鹿児島	31	5,840	24	5,684
沖縄	28	2,312	28	1,817

5 人 以 上 の 部
別 統 計 表

業務種類別の該当事業所数及び年間売上高

発 注 元 別 、 業 務 種 類 別									
法 人						計			
保守契約		スポット		そ の 他		計		親 会 社	
該 当 事業所数	年間売上高 (百万円)	該 当 事業所数	年間売上高 (百万円)	該 当 事業所数	年間売上高 (百万円)	該 当 事業所数	年間売上高 (百万円)	該 当 事業所数	年間売上高 (百万円)
2,821	673,728	3,305	213,417	1,647	135,598	1,546	229,375	650	58,360
...	18,782	...	7,629	...	4,644	...	5,845	...	755
...	2,761
...	28
...	23,136	...	6,692	...	2,539	...	3,513	...	2,130
...	860
...	118
...	3,379
...	9,181	...	4,816	...	4,888	...	1,090	...	327
...	981
...	805
...	32,553	...	14,056	...	5,594	...	1,626	...	173
...	39,751	...	12,078	...	4,527	...	19,336	...	5,323
...	158,653	...	35,295	...	22,534	...	49,891	...	11,085
...	61,621	...	16,223	...	13,640	...	25,245	...	3,315
...	159
...	1,577
...	124
...	366
...	1
...	282
...	588
...	10,962	...	2,928	...	8,038	...	3,456	...	362
...	53,408	...	18,095	...	12,160	...	17,381	...	3,483
...	4,672
...	385
...	5,547
...	90,342	...	19,813	...	17,346	...	23,734	...	4,807
...	19,332	...	7,708	...	2,350	...	9,330	...	4,728
...	0
...	313
...	-
...	-
...	4,572
...	14,295	...	7,312	...	5,393	...	15,231	...	6,281
...	1,342
...	525
...	538
...	2,188
...	823
...	33,918	...	9,017	...	2,728	...	15,416	...	2,174
...	370
...	1,952
...	1,820
...	529
...	113
...	169
...	393

2. 事 業 従 事 者
 ② 都 道 府 県

第7-1表 機械修理業務の発注元別、

区 分			機 械 修 理 業 務 の						
			親 会 社 (つ づ き)						
			定期修理		保守契約		スポット		その
			該 当 事業所数	年間売上高 (百万円)	該 当 事業所数	年間売上高 (百万円)	該 当 事業所数	年間売上高 (百万円)	該 当 事業所数
全	国	計	650	73,317	932	47,766	925	28,485	456
	北	道	...	509	...	1,106	...	2,832	...
	青	森
	岩	手
	宮	城	...	292	...	675	...	142	...
	秋	田
	山	形
	福	島
	茨	城	...	7	...	274	...	301	...
	栃	木
	群	馬
	埼	玉	...	70	...	865	...	66	...
	千	葉	...	11,421	...	532	...	1,934	...
	東	京	...	18,843	...	12,905	...	4,428	...
	神	奈	...	6,029	...	8,858	...	1,710	...
	新	潟
	富	山
	石	川
	福	井
	山	梨
	長	野
	岐	阜
	静	岡	...	298	...	359	...	65	...
	愛	知	...	9,620	...	2,126	...	1,935	...
	三	重
	滋	賀
	京	都
	大	阪	...	1,950	...	9,129	...	5,491	...
	兵	庫	...	2,442	...	1,217	...	679	...
	奈	良
	和	山
	鳥	取
	島	根
	岡	山
	広	島	...	5,528	...	1,099	...	1,660	...
	山	口
	徳	島
	香	川
	愛	媛
	高	知
	福	岡	...	8,484	...	3,086	...	846	...
	佐	賀
	長	崎
	熊	本
	大	分
	宮	崎
	鹿	島
	沖	縄

5 人 以 上 の 部
別 統 計 表

業務種類別の該当事業所数及び年間売上高(つづき)

発 注 元 別、業 務 種 類 別 (つ づ き)									
法 人 (つ づ き)									
他	計		親 会 社 以 外						
	年間売上高 (百万円)	該 当 事業所数	年間売上高 (百万円)	日常保全		定期修理		保守契約	
該 当 事業所数				年間売上高 (百万円)	該 当 事業所数	年間売上高 (百万円)	該 当 事業所数	年間売上高 (百万円)	
	21,446	4,865	1,203,564	1,970	114,936	2,354	163,582	2,548	625,961
	643	...	34,749	...	2,851	...	5,423	...	17,676
	7,398
	4,388
	274	...	39,209	...	966	...	6,967	...	22,461
	4,360
	1,159
	8,828
	181	...	23,214	...	2,238	...	2,847	...	8,908
	17,644
	15,819
	452	...	60,291	...	4,247	...	5,224	...	31,688
	126	...	78,560	...	8,107	...	16,689	...	39,219
	2,631	...	225,392	...	9,193	...	19,680	...	145,749
	5,333	...	96,450	...	8,293	...	12,574	...	52,763
	16,655
	10,906
	10,463
	4,925
	2,044
	7,777
	7,072
	2,372	...	22,887	...	1,443	...	2,311	...	10,603
	217	...	116,237	...	19,190	...	17,661	...	51,282
	16,914
	4,039
	20,994
	2,357	...	131,161	...	7,654	...	12,983	...	81,213
	265	...	42,831	...	5,935	...	9,667	...	18,115
	2,600
	3,583
	2,105
	1,290
	11,317
	663	...	35,516	...	7,226	...	4,712	...	13,196
	12,189
	1,790
	6,474
	6,200
	1,961
	827	...	49,202	...	4,437	...	3,859	...	30,833
	2,267
	7,702
	9,917
	7,222
	2,925
	5,515
	1,424

2. 事 業 従 事 者
 ② 都 道 府 県

第7-1表 機械修理業務の発注元別、

区 分	機 械 修 理 業 務 の						
	法 人 (つ づ き)				計		
	親 会 社 以 外 (つ づ き)						
	ス ポ ッ ト		そ の 他				日 常
	該 当 事業所数	年間売上高 (百万円)	該 当 事業所数	年間売上高 (百万円)	該 当 事業所数	年間売上高 (百万円)	該 当 事業所数
全 国 計	3,055	184,932	1,474	114,153	1,030	20,900	183
北海道	...	4,796	...	4,001	...	1,450	...
青森	238	...
岩手	101	...
宮城	...	6,550	...	2,265	...	373	...
秋田	39	...
山形	614	...
福島	823	...
茨城	...	4,515	...	4,706	...	203	...
栃木	49	...
群馬	507	...
埼玉	...	13,990	...	5,142	...	992	...
千叶	...	10,144	...	4,401	...	981	...
東京都	...	30,867	...	19,903	...	2,234	...
神奈川県	...	14,513	...	8,307	...	279	...
新潟	153	...
富山	32	...
石川	179	...
福井	-	...
山梨	3	...
長野	53	...
岐阜	42	...
静岡県	...	2,863	...	5,666	...	68	...
愛知県	...	16,161	...	11,942	...	1,897	...
三重	441	...
滋賀	46	...
京都	400	...
大阪	...	14,323	...	14,989	...	873	...
兵庫県	...	7,029	...	2,085	...	1,085	...
奈良	3	...
和歌山	19	...
鳥取	140	...
島根	10	...
岡山	926	...
広島	...	5,653	...	4,730	...	3,324	...
山口	13	...
徳島	5	...
香川県	428	...
愛媛	98	...
高知	30	...
福岡	...	8,172	...	1,901	...	69	...
佐賀	755	...
長崎	82	...
熊本	134	...
大分	49	...
宮崎	12	...
鹿児島	156	...
沖縄	495	...

2. 事 業 従 事 者
 ② 都 道 府 県

第7-2表 機械修理業務の発注元別、

区 分	機 械 修 理 業 務									
	合 計		計							
			請負方式		人工方式(マンパワー)		設備単価方式			
事業所数	年間売上高 (百万円)	該 当 事業所数	年間売上高 (百万円)	該 当 事業所数	年間売上高 (百万円)	該 当 事業所数	年間売上高 (百万円)	該 当 事業所数	年間売上高 (百万円)	
全 国 計	5,414	1,453,839	5,329	1,432,939	4,407	1,072,336	1,433	145,836	1,209	113,721
北海道	222	42,044	213	40,594	...	33,491	...	884	...	1,316
青森	74	10,397	74	10,159
岩手	64	4,517	64	4,416
宮城	136	43,095	136	42,722	...	26,614	...	3,596	...	2,943
秋田	65	5,259	65	5,220
山形	25	1,891	22	1,277
福島	107	13,031	104	12,207
茨城	120	24,507	120	24,304	...	16,125	...	1,783	...	5,603
栃木	101	18,674	101	18,625
群馬	89	17,130	89	16,624
埼玉	262	62,909	254	61,917	...	49,438	...	1,733	...	7,437
千葉	306	98,877	306	97,896	...	49,452	...	27,794	...	18,337
東京都	543	277,517	541	275,283	...	209,089	...	37,104	...	18,804
神奈川県	401	121,973	401	121,694	...	92,873	...	5,716	...	8,628
新潟	78	16,967	78	16,814
富山	73	12,515	73	12,483
石川	41	10,766	41	10,587
福井	34	5,292	34	5,292
山梨	10	2,048	10	2,045
長野	57	8,112	57	8,060
岐阜	44	7,702	44	7,660
静岡県	161	26,410	161	26,343	...	18,210	...	4,746	...	2,493
愛知県	409	135,514	409	133,617	...	104,927	...	10,664	...	6,335
三重	76	22,026	72	21,585
滋賀	48	4,469	48	4,424
京都	84	26,941	84	26,541
大阪	424	155,768	423	154,895	...	122,528	...	6,130	...	12,201
兵庫県	220	53,247	220	52,161	...	40,970	...	3,615	...	4,618
奈良	10	2,604	10	2,601
和歌山	25	3,914	25	3,896
鳥取	19	2,245	19	2,105
島根	16	1,300	16	1,290
岡山	106	16,814	98	15,889
広島	198	54,072	198	50,747	...	38,124	...	10,089	...	1,769
山口	78	13,544	78	13,532
徳島	13	2,320	13	2,315
香川	54	7,441	45	7,013
愛媛	52	8,485	52	8,387
高知	23	2,814	23	2,784
福岡	253	64,687	253	64,618	...	54,485	...	4,673	...	2,407
佐賀	20	3,392	15	2,637
長崎	51	9,736	51	9,654
熊本	66	11,871	39	11,737
大分	71	7,800	71	7,751
宮崎	27	3,049	27	3,038
鹿児島	31	5,840	24	5,684
沖縄	28	2,312	28	1,817

5 人 以 上 の 部
別 統 計 表

契約種類別の該当事業所数及び年間売上高

の 発 注 元 別 、 契 約 種 類 別											
その 他		親 会 社									
計		請 負 方 式		人 工 方 式 (マ ン ア ワ ー)		設 備 単 価 方 式		そ の 他			
該 当 事 業 所 数	年 間 売 上 高 (百 万 円)	該 当 事 業 所 数	年 間 売 上 高 (百 万 円)	該 当 事 業 所 数	年 間 売 上 高 (百 万 円)	該 当 事 業 所 数	年 間 売 上 高 (百 万 円)	該 当 事 業 所 数	年 間 売 上 高 (百 万 円)	該 当 事 業 所 数	年 間 売 上 高 (百 万 円)
951	101,046	1,546	229,375	1,282	132,207	394	62,617	330	20,153	184	14,398
...	4,904	...	5,845	...	5,129	...	473	...	243	...	-
...	2,761
...	28
...	9,568	...	3,513	...	2,900	...	219	...	393	...	-
...	860
...	118
...	3,379
...	794	...	1,090	...	1,038	...	-	...	53	...	-
...	981
...	805
...	3,309	...	1,626	...	743	...	-	...	533	...	350
...	2,313	...	19,336	...	4,477	...	13,278	...	1,580	...	-
...	10,286	...	49,891	...	18,726	...	27,500	...	3,535	...	131
...	14,478	...	25,245	...	13,265	...	1,401	...	2,943	...	7,637
...	159
...	1,577
...	124
...	366
...	1
...	282
...	588
...	894	...	3,456	...	1,286	...	1,648	...	28	...	494
...	11,692	...	17,381	...	13,969	...	1,181	...	2,117	...	113
...	4,672
...	385
...	5,547
...	14,036	...	23,734	...	19,017	...	2,279	...	1,478	...	960
...	2,959	...	9,330	...	5,792	...	991	...	2,391	...	156
...	0
...	313
...	-
...	-
...	4,572
...	765	...	15,231	...	8,570	...	6,139	...	216	...	306
...	1,342
...	525
...	538
...	2,188
...	823
...	3,053	...	15,416	...	13,724	...	604	...	653	...	435
...	370
...	1,952
...	1,820
...	529
...	113
...	169
...	393

2. 事 業 従 事 者
② 都 道 府 県

第7-2表 機械修理業務の発注元別、

区 分			機 械 修 理 業 務									
			法 人 (つ づ き)									
			計		親 会 社 以 外							
					請 負 方 式		人 工 方 式 (マ ン ア ワ ー)		設 備 単 価 方 式		そ の 他	
該 当 事業所数	年間売上高 (百万円)	該 当 事業所数	年間売上高 (百万円)	該 当 事業所数	年間売上高 (百万円)	該 当 事業所数	年間売上高 (百万円)	該 当 事業所数	年間売上高 (百万円)			
全 国 計	4,865	1,203,564	4,058	940,128	1,240	83,219	1,004	93,568	866	86,649		
北海道	...	34,749	...	28,361	...	411	...	1,072	...	4,904		
青森	...	7,398		
岩手	...	4,388		
宮城	...	39,209	...	23,714	...	3,377	...	2,550	...	9,568		
秋田	...	4,360		
山形	...	1,159		
福島	...	8,828		
茨城	...	23,214	...	15,087	...	1,783	...	5,550	...	794		
栃木	...	17,644		
群馬	...	15,819		
埼玉	...	60,291	...	48,695	...	1,733	...	6,904	...	2,958		
千葉	...	78,560	...	44,975	...	14,516	...	16,757	...	2,313		
東京都	...	225,392	...	190,363	...	9,604	...	15,269	...	10,155		
神奈川県	...	96,450	...	79,608	...	4,315	...	5,685	...	6,841		
新潟	...	16,655		
富山	...	10,906		
石川	...	10,463		
福井	...	4,925		
山梨	...	2,044		
長野	...	7,777		
岐阜	...	7,072		
静岡県	...	22,887	...	16,924	...	3,097	...	2,465	...	400		
愛知県	...	116,237	...	90,958	...	9,482	...	4,218	...	11,578		
三重	...	16,914		
滋賀	...	4,039		
京都	...	20,994		
大阪	...	131,161	...	103,511	...	3,851	...	10,724	...	13,076		
兵庫県	...	42,831	...	35,177	...	2,624	...	2,227	...	2,803		
奈良	...	2,600		
和歌山	...	3,583		
鳥取	...	2,105		
島根	...	1,290		
岡山	...	11,317		
広島	...	35,516	...	29,554	...	3,950	...	1,553	...	459		
山口	...	12,189		
徳島	...	1,790		
香川県	...	6,474		
愛媛	...	6,200		
高知	...	1,961		
福岡	...	49,202	...	40,761	...	4,069	...	1,754	...	2,617		
佐賀	...	2,267		
長崎	...	7,702		
熊本	...	9,917		
大分	...	7,222		
宮崎	...	2,925		
鹿児島	...	5,515		
沖縄	...	1,424		

5 人 以 上 の 部 別 統 計 表

契約種類別の該当事業所数及び年間売上高(つづき)

の 発 注 元 別 、 契 約 種 類 別 (つ づ き)									
計		個 人							
		請負方式		人工方式(マンパワー)		設備単価方式		そ の 他	
該 当 事業所数	年間売上高 (百万円)	該 当 事業所数	年間売上高 (百万円)	該 当 事業所数	年間売上高 (百万円)	該 当 事業所数	年間売上高 (百万円)	該 当 事業所数	年間売上高 (百万円)
1,030	20,900	810	9,756	119	1,682	180	2,628	196	6,834
...	1,450	...	857	...	-	...	110	...	483
...	238
...	101
...	373	...	222	...	-	...	103	...	48
...	39
...	614
...	823
...	203	...	0	...	176	...	26	...	-
...	49
...	507
...	992	...	989	...	-	...	4	...	-
...	981	...	437	...	90	...	249	...	206
...	2,234	...	1,288	...	339	...	583	...	23
...	279	...	278	...	-	...	-	...	1
...	153
...	32
...	179
...	-
...	3
...	53
...	42
...	68	...	55	...	3	...	2	...	8
...	1,897	...	1,689	...	178	...	-	...	31
...	441
...	46
...	400
...	873	...	326	...	-	...	479	...	68
...	1,085	...	461	...	457	...	-	...	167
...	3
...	19
...	140
...	10
...	926
...	3,324	...	123	...	-	...	-	...	3,202
...	13
...	5
...	428
...	98
...	30
...	69	...	68	...	1	...	0	...	0
...	755
...	82
...	134
...	49
...	12
...	156
...	495

2. 事業者
 ② 都道府県

第8表 機械修理業務の契約先産業別の

区 分	機 械									
	計		建 設 業		製 造 業		電 気 ・ ガ ス ・ 熱 供 給 ・ 水 道 業		情 報 通 信 業	
	事業所数	年間売上高 (百万円)	該 当 事業所数	年間売上高 (百万円)	該 当 事業所数	年間売上高 (百万円)	該 当 事業所数	年間売上高 (百万円)	該 当 事業所数	年間売上高 (百万円)
全 国 計	5,414	1,453,839	2,085	215,783	3,015	496,323	920	48,915	633	22,359
北海道	222	42,044	...	7,241	...	10,107	...	1,036	...	887
青森	74	10,397
岩手	64	4,517
宮城	136	43,095	...	7,188	...	9,741	...	389	...	253
秋田	65	5,259
山形	25	1,891
福島	107	13,031
茨城	120	24,507	...	2,686	...	10,029	...	1,494	...	32
栃木	101	18,674
群馬	89	17,130
埼玉	262	62,909	...	8,479	...	21,729	...	1,496	...	997
千葉	306	98,877	...	10,721	...	23,808	...	8,089	...	493
東京都	543	277,517	...	34,598	...	77,389	...	6,036	...	10,436
神奈川県	401	121,973	...	21,149	...	37,554	...	3,327	...	1,752
新潟	78	16,967
富山	73	12,515
石川	41	10,766
福井	34	5,292
山梨	10	2,048
長野	57	8,112
岐阜	44	7,702
静岡県	161	26,410	...	3,534	...	11,177	...	939	...	322
愛知県	409	135,514	...	16,141	...	63,129	...	2,760	...	708
三重	76	22,026
滋賀	48	4,469
京都	84	26,941
大阪	424	155,768	...	30,778	...	49,150	...	8,085	...	1,482
兵庫県	220	53,247	...	5,770	...	20,795	...	4,220	...	418
奈良	10	2,604
和歌山	25	3,914
鳥取	19	2,245
島根	16	1,300
岡山	106	16,814
広島	198	54,072	...	7,109	...	23,781	...	650	...	1,304
山口	78	13,544
徳島	13	2,320
香川	54	7,441
愛媛	52	8,485
高知	23	2,814
福岡	253	64,687	...	12,012	...	17,042	...	1,209	...	550
佐賀	20	3,392
長崎	51	9,736
熊本	66	11,871
大分	71	7,800
宮崎	27	3,049
鹿児島	31	5,840
沖縄	28	2,312

2. 事 業 従 事 者
 ② 都 道 府 県

第8表 機械修理業務の契約先産業別の

区 分	機 械 修 理							
	宿泊業, 飲食サービス業		生活関連サービス業, 娯楽業		教育, 学習支援業		サービス業 (同業者を除く)	
	該 当 事業所数	年間売上高 (百万円)	該 当 事業所数	年間売上高 (百万円)	該 当 事業所数	年間売上高 (百万円)	該 当 事業所数	年間売上高 (百万円)
全 国 計	886	22,737	806	22,901	688	16,924	1,254	56,233
北海道	...	462	...	172	...	513	...	3,576
青森
岩手
宮城	...	531	...	283	...	340	...	1,356
秋田
山形
福島
茨城	...	429	...	584	...	306	...	1,022
栃木
群馬
埼玉	...	1,029	...	1,263	...	1,045	...	2,865
千葉	...	919	...	2,280	...	1,013	...	1,710
東京都	...	6,594	...	4,490	...	4,145	...	8,851
神奈川県	...	2,198	...	3,496	...	1,703	...	4,935
新潟
富山
石川
福井
山梨
長野
岐阜
静岡県	...	515	...	537	...	275	...	832
愛知県	...	1,485	...	1,534	...	921	...	8,372
三重
滋賀
京都
大阪	...	1,522	...	1,266	...	1,569	...	5,023
兵庫県	...	1,000	...	412	...	466	...	1,011
奈良
和歌山
鳥取
島根
岡山
広島	...	711	...	928	...	512	...	1,996
山口
徳島
香川県
愛媛
高知
福岡	...	798	...	1,658	...	874	...	3,872
佐賀
長崎
熊本
大分
宮崎
鹿児島
沖縄

注10. 「同業者」とは、契約先(取引相手)が機械修理業務を主業として営む事業所の場合をいい、同一企業間の企業内取引を含む。

5 人 以 上 の 部 別 統 計 表

該 当 事 業 所 数 及 び 年 間 売 上 高 (つ づ き)

業 務 の 契 約 先 産 業 別 (つ づ き)									
公 務		同 業 者		計		そ の 他			
該 当 事 業 所 数	年 間 売 上 高 (百 万 円)	該 当 事 業 所 数	年 間 売 上 高 (百 万 円)	該 当 事 業 所 数	年 間 売 上 高 (百 万 円)	そ の 他 の 産 業		個 人	
						該 当 事 業 所 数	年 間 売 上 高 (百 万 円)	該 当 事 業 所 数	年 間 売 上 高 (百 万 円)
999	50,811	1,266	60,241	1,817	143,307	1,008	106,913	1,178	36,394
…	3,967	…	2,128	…	4,715	…	3,140	…	1,574
…	…	…	…	…	…	…	…	…	…
…	…	…	…	…	…	…	…	…	…
…	1,114	…	768	…	12,860	…	12,367	…	493
…	…	…	…	…	…	…	…	…	…
…	…	…	…	…	…	…	…	…	…
…	…	…	…	…	…	…	…	…	…
…	702	…	937	…	1,296	…	1,068	…	227
…	…	…	…	…	…	…	…	…	…
…	…	…	…	…	…	…	…	…	…
…	2,279	…	4,352	…	7,252	…	5,092	…	2,160
…	7,082	…	3,057	…	9,607	…	8,179	…	1,428
…	…	…	…	…	…	…	…	…	…
…	9,666	…	6,613	…	23,467	…	16,584	…	6,883
…	2,931	…	8,407	…	8,355	…	6,077	…	2,278
…	…	…	…	…	…	…	…	…	…
…	…	…	…	…	…	…	…	…	…
…	…	…	…	…	…	…	…	…	…
…	…	…	…	…	…	…	…	…	…
…	…	…	…	…	…	…	…	…	…
…	…	…	…	…	…	…	…	…	…
…	827	…	2,242	…	1,091	…	644	…	446
…	1,518	…	4,449	…	14,975	…	12,812	…	2,163
…	…	…	…	…	…	…	…	…	…
…	…	…	…	…	…	…	…	…	…
…	…	…	…	…	…	…	…	…	…
…	2,960	…	6,928	…	16,448	…	13,894	…	2,554
…	3,276	…	2,762	…	5,083	…	3,296	…	1,787
…	…	…	…	…	…	…	…	…	…
…	…	…	…	…	…	…	…	…	…
…	…	…	…	…	…	…	…	…	…
…	…	…	…	…	…	…	…	…	…
…	…	…	…	…	…	…	…	…	…
…	…	…	…	…	…	…	…	…	…
…	904	…	1,540	…	5,904	…	2,105	…	3,800
…	…	…	…	…	…	…	…	…	…
…	…	…	…	…	…	…	…	…	…
…	…	…	…	…	…	…	…	…	…
…	…	…	…	…	…	…	…	…	…
…	2,680	…	2,122	…	4,965	…	4,295	…	670
…	…	…	…	…	…	…	…	…	…
…	…	…	…	…	…	…	…	…	…
…	…	…	…	…	…	…	…	…	…
…	…	…	…	…	…	…	…	…	…
…	…	…	…	…	…	…	…	…	…
…	…	…	…	…	…	…	…	…	…
…	…	…	…	…	…	…	…	…	…
…	…	…	…	…	…	…	…	…	…
…	…	…	…	…	…	…	…	…	…
…	…	…	…	…	…	…	…	…	…
…	…	…	…	…	…	…	…	…	…
…	…	…	…	…	…	…	…	…	…
…	…	…	…	…	…	…	…	…	…
…	…	…	…	…	…	…	…	…	…
…	…	…	…	…	…	…	…	…	…
…	…	…	…	…	…	…	…	…	…
…	…	…	…	…	…	…	…	…	…
…	…	…	…	…	…	…	…	…	…
…	…	…	…	…	…	…	…	…	…
…	…	…	…	…	…	…	…	…	…
…	…	…	…	…	…	…	…	…	…
…	…	…	…	…	…	…	…	…	…
…	…	…	…	…	…	…	…	…	…
…	…	…	…	…	…	…	…	…	…
…	…	…	…	…	…	…	…	…	…
…	…	…	…	…	…	…	…	…	…
…	…	…	…	…	…	…	…	…	…
…	…	…	…	…	…	…	…	…	…
…	…	…	…	…	…	…	…	…	…
…	…	…	…	…	…	…	…	…	…
…	…	…	…	…	…	…	…	…	…
…	…	…	…	…	…	…	…	…	…
…	…	…	…	…	…	…	…	…	…
…	…	…	…	…	…	…	…	…	…
…	…	…	…	…	…	…	…	…	…
…	…	…	…	…	…	…	…	…	…
…	…	…	…	…	…	…	…	…	…
…	…	…	…	…	…	…	…	…	…
…	…	…	…	…	…	…	…	…	…
…	…	…	…	…	…	…	…	…	…
…	…	…	…	…	…	…	…	…	…
…	…	…	…	…	…	…	…	…	…
…	…								

2. 事 業 従 事 者
 ② 都 道 府 県

第9表 年間営業費用及び

区 分	事業所数	事業所の年間営業費用(百万円)								
		計	給与支給総額	外 注 費	減価償却費	計	賃 借 料			
							土地・建物	計	機 械	
									情報通信機器	
全 国 計	5,414	1,468,493	448,784	321,288	19,130	42,000	32,952	9,048	2,776	
北海道	222	41,319	14,356	6,888	643	1,395	1,019	376	125	
青森	74	11,514	4,188	1,350	328	192	121	71	37	
岩手	64	4,605	1,996	375	119	261	132	129	26	
宮城	136	44,555	13,083	9,901	521	1,172	917	255	85	
秋田	65	4,610	1,793	596	106	72	54	18	12	
山形	25	1,886	722	209	67	65	47	18	6	
福島	107	14,775	4,563	4,177	333	337	229	108	39	
茨城	120	21,902	6,850	5,610	210	811	599	212	54	
栃木	101	17,963	4,591	2,874	271	414	301	113	46	
群馬	89	19,770	6,126	3,807	996	500	313	187	17	
埼玉	262	65,874	20,223	10,878	960	1,817	1,410	407	150	
千葉	306	90,012	25,355	24,176	698	2,779	2,112	667	213	
東京都	543	296,746	90,447	59,367	3,024	8,988	7,807	1,181	408	
神奈川県	401	118,615	34,658	32,380	1,371	4,239	3,334	905	249	
新潟	78	15,759	5,655	2,583	227	396	284	112	21	
富山	73	11,185	3,203	1,544	211	375	250	125	22	
石川	41	10,123	3,190	1,450	265	208	163	45	14	
福井	34	5,892	2,397	893	120	157	103	53	10	
山梨	10	2,122	568	377	73	39	34	5	4	
長野	57	9,024	2,869	1,342	108	278	246	32	8	
岐阜	44	7,654	2,263	1,942	105	157	133	25	12	
静岡県	161	25,567	9,249	4,171	342	792	577	215	106	
愛知県	409	133,671	39,557	33,503	1,960	3,133	2,366	767	363	
三重	76	22,582	7,296	7,943	857	655	511	144	12	
滋賀	48	4,294	1,699	485	55	138	110	29	8	
京都	84	27,395	7,293	6,335	225	869	685	184	35	
大阪	424	158,817	44,707	32,462	1,372	4,861	3,937	924	218	
兵庫県	220	50,595	15,348	11,645	496	1,329	973	356	150	
奈良	10	3,311	827	771	129	63	60	4	2	
和歌山	25	3,703	976	902	28	105	98	7	2	
鳥取	19	2,125	775	103	31	74	63	10	5	
島根	16	1,356	598	42	26	18	10	8	6	
岡山	106	15,918	5,942	3,969	373	337	245	92	18	
広島	198	53,850	15,438	18,221	492	1,362	871	492	86	
山口	78	18,728	7,463	1,882	302	327	254	72	7	
徳島	13	2,480	1,150	500	38	29	19	10	2	
香川	54	9,254	3,410	1,299	107	210	168	42	30	
愛媛	52	9,845	3,116	3,281	67	248	138	110	6	
高知	23	2,656	943	479	39	68	44	24	5	
福岡	253	63,377	18,029	12,642	740	1,751	1,407	344	116	
佐賀	20	2,843	945	452	53	95	75	20	3	
長崎	51	9,360	3,373	2,260	114	244	197	48	5	
熊本	66	12,941	5,639	1,928	107	263	228	35	14	
大分	71	6,774	2,529	1,403	141	127	115	12	8	
宮崎	27	3,168	1,305	338	82	73	60	14	6	
鹿児島	31	5,548	1,538	1,157	120	113	91	22	4	
沖縄	28	2,429	543	399	78	65	44	20	5	

5 人 以 上 の 部
別 統 計 表

年間営業用固定資産取得額

		事業所の営業用固定資産								
		年間取得額(百万円)								
・装置 その他	その他の 営業費用	取 得 事業所数	計	有形固定資産					無形固定資産	
				計	機械・設備・装置		土 地	建物・その他の 有形固定資産		
					計	情報通信機器				その他
6,272	637,290	1,914	25,729	24,114	7,860	813	7,046	5,564	10,690	1,615
252	18,037	126	1,137	1,122	119	15	104	242	760	15
34	5,456	15	368	365	31	1	30	203	131	3
103	1,856	25	134	131	70	52	18	-	61	3
170	19,878	89	921	865	129	28	101	321	415	56
6	2,043	25	252	217	69	24	44	81	67	35
12	824	5	105	105	0	0	-	44	60	0
69	5,365	33	333	297	34	1	33	14	249	36
158	8,422	50	811	805	117	88	29	302	386	6
67	9,812	39	280	278	48	7	41	176	54	2
170	8,342	25	2,186	2,154	948	18	930	880	326	32
258	31,996	72	700	691	514	8	506	-	177	9
454	37,004	100	645	631	137	36	101	138	356	14
773	134,920	223	3,526	3,120	1,154	117	1,037	517	1,449	406
656	45,966	96	1,255	864	400	45	355	46	419	391
91	6,899	14	152	146	32	7	25	7	106	7
103	5,852	10	50	48	7	2	5	-	41	2
31	5,010	21	140	135	74	3	71	-	61	5
43	2,325	16	151	151	111	1	110	4	36	0
1	1,066	2	x	x	x	x	-	-	x	x
25	4,428	29	227	225	32	4	28	1	192	3
13	3,187	7	567	564	4	1	3	191	369	3
109	11,013	43	152	150	64	19	45	2	84	2
404	55,518	168	3,669	3,391	1,732	41	1,691	564	1,094	278
132	5,831	46	311	304	106	28	79	16	182	6
21	1,916	15	138	125	2	1	1	41	82	13
149	12,673	24	1,130	1,107	96	44	52	367	644	23
705	75,416	171	2,231	2,100	404	58	347	150	1,545	131
206	21,777	77	538	523	226	12	214	149	148	15
2	1,521	3	23	16	1	1	-	-	15	8
5	1,693	19	328	326	28	1	28	242	56	2
5	1,142	6	77	77	2	-	2	43	32	0
2	672	9	54	45	3	-	3	3	39	9
73	5,297	36	232	228	156	2	154	17	55	4
406	18,337	55	166	154	45	9	36	-	109	12
65	8,754	14	390	360	260	2	258	45	55	30
8	763	2	x	x	x	-	x	-	x	-
12	4,228	3	79	79	48	10	38	25	6	-
104	3,132	14	38	x	x	x	x	-	31	x
19	1,126	5	411	406	75	75	-	280	51	5
228	30,214	67	909	896	170	26	144	343	383	13
17	1,298	5	50	50	21	1	21	-	28	1
43	3,369	41	246	232	33	2	31	39	160	14
21	5,004	26	55	53	18	10	8	-	35	2
3	2,574	19	37	34	5	5	-	-	29	3
8	1,369	13	344	332	225	1	224	51	56	12
18	2,621	6	107	106	43	3	40	19	44	2
16	1,344	5	56	56	56	-	56	-	-	-

第 II 編
《電気機械器具修理業》
1 . 全規模の部
① 総合統計表

1. 全 規 合
① 総 合

第1表 事業所数、従業者数、事業従事者数、年間売上高、

区 分	事 業 所 数				従業者数 A (人)	事業従事者数 (人)	うち、電気機械器具 修理業務の 事業従事者数 B
	計	単独事業所	本 社	支 社			
経 営 組 織 別 計	7,159	3,995	293	2,870	69,682	75,224	64,078
会 社	5,702	2,544	290	2,868	66,763	72,305	61,227
会社以外の法人・団体 及び個人経営	1,457	1,451	4	2	2,919	2,919	2,851
事 業 所 の 系 統 別 計	7,159	3,995	293	2,870	69,682	75,224	64,078
設備メーカーの系列企業	2,511	…	…	…	37,342	40,111	32,783
設備ユーザーの系列企業	136	…	…	…	2,091	2,220	1,739
その他（独立系）企業	4,512	…	…	…	30,249	32,893	29,556
資 本 金 規 模 別 計	7,159	3,995	293	2,870	69,682	75,224	64,078
500万円未満	1,871	…	…	…	6,950	7,001	6,770
500万円以上1千万円未満	263	…	…	…	1,556	1,503	1,362
1千万円以上5千万円未満	1,452	…	…	…	16,342	17,006	15,354
5千万円以上1億円未満	246	…	…	…	5,708	6,170	5,259
1億円以上10億円未満	1,180	…	…	…	22,050	25,214	20,945
10億円以上	689	…	…	…	14,155	15,410	11,537
資本金なし	1,457	…	…	…	2,919	2,919	2,851
単 独 事 業 所、本 社、支 社 別 計	7,159	3,995	293	2,870	69,682	75,224	64,078
単 独 事 業 所	3,995	…	…	…	17,630	17,855	16,788
本 社	293	…	…	…	11,771	12,731	9,576
支 社	2,870	…	…	…	40,281	44,638	37,714
従 業 者 規 模 別 計	7,159	3,995	293	2,870	69,682	75,224	64,078
4人以下	4,270	…	…	…	9,137	9,960	9,615
5人～9人	1,476	…	…	…	9,860	10,639	10,258
10人～29人	983	…	…	…	15,533	16,946	14,669
30人～49人	238	…	…	…	8,961	9,437	7,922
50人～99人	109	…	…	…	7,228	7,374	6,219
100人以上	82	…	…	…	18,963	20,868	15,394
事 業 従 事 者 規 模 別 計	7,159	3,995	293	2,870	69,682	75,224	64,078
4人以下	4,159	…	…	…	8,797	8,918	8,807
5人～9人	1,463	…	…	…	9,492	9,785	9,622
10人～29人	1,067	…	…	…	15,698	16,976	14,429
30人～49人	258	…	…	…	9,071	9,694	8,223
50人～99人	128	…	…	…	7,842	8,584	7,371
100人以上	83	…	…	…	18,782	21,266	15,627
電 気 機 械 器 具 修 理 業 務 の 事 業 従 事 者 規 模 別 計	7,159	3,995	293	2,870	69,682	75,224	64,078
4人以下	4,204	…	…	…	9,120	9,299	8,951
5人～9人	1,652	…	…	…	11,750	12,347	11,151
10人～29人	941	…	…	…	17,065	18,179	15,184
30人～49人	187	…	…	…	7,346	7,889	7,092
50人～99人	111	…	…	…	7,707	8,570	7,409
100人以上	65	…	…	…	16,693	18,940	14,291
年 間 売 上 高 規 模 別 計	7,159	3,995	293	2,870	69,682	75,224	64,078
1千万円未満	1,746	…	…	…	2,701	2,701	2,679
1千万円以上3千万円未満	1,508	…	…	…	4,110	4,153	4,066
3千万円以上1億円未満	1,864	…	…	…	9,057	9,362	9,058
1億円以上10億円未満	1,815	…	…	…	30,224	32,777	28,384
10億円以上100億円未満	218	…	…	…	18,952	21,274	16,646
100億円以上	8	…	…	…	4,639	4,957	3,245
専 業 割 合 別 計	7,159	3,995	293	2,870	69,682	75,224	64,078
50%未満	513	…	…	…	7,712	8,579	4,911
50%以上100%未満	2,226	…	…	…	30,846	34,462	26,983
100%	4,420	…	…	…	31,125	32,184	32,184

注1.「事業従事者数」とは、事業所の従業者数から「別経営の事業所に派遣している人」を除き、「別経営の事業所から派遣されている人」を加えた、いわゆる実際に従事している者をいう。
注2. 標本調査で拡大推計して集計後に四捨五入をしているため、総計と内訳の合計とは一致しない場合がある。また、単位当たり換算の値は、各数値に単位以下の数値を有しているため、公表値から求められても一致しない場合がある。

模 範 部 統 計 表

年間営業費用、1事業所当たり及び1人当たりの年間売上高

計 C	年間売上高(百万円)		事業所の 年間営業費用 (百万円)	1事業所当たり				従業者 1人当たりの 年間売上高 C/A (万円)	電気機械器具修理業務 事業従事者 1人当たりの 主業年間売上高 D/B (万円)
	電気機械器具修理業務 (主業) D	その他業務 (従業)		従業者数 (人)	電気機械器具 修理業務の 事業従事者数 (人)	年間売上高 (万円)	電気機械器具 修理業務の 年間売上高 (万円)		
1,336,999	1,076,906	260,093	1,123,078	10	9	18,676	15,043	1,919	1,681
1,321,460	1,063,054	258,406	1,111,868	12	11	23,176	18,644	1,979	1,736
15,540	13,852	1,687	11,210	2	2	1,066	951	532	486
1,336,999	1,076,906	260,093	1,123,078	10	9	18,676	15,043	1,919	1,681
933,392	742,628	190,764	787,328	15	13	37,173	29,575	2,500	2,265
27,039	20,832	6,207	22,988	15	13	19,896	15,329	1,293	1,198
376,568	313,447	63,121	312,763	7	7	8,346	6,947	1,245	1,061
1,336,999	1,076,906	260,093	1,123,078	10	9	18,676	15,043	1,919	1,681
59,585	53,745	5,840	50,368	4	4	3,184	2,872	857	794
13,226	11,135	2,091	11,304	6	5	5,025	4,230	850	818
194,666	168,929	25,738	166,529	11	11	13,406	11,634	1,191	1,100
82,160	67,767	14,393	69,816	23	21	33,428	27,572	1,439	1,289
556,043	434,224	121,819	486,465	19	18	47,118	36,795	2,522	2,073
415,779	327,254	88,525	327,387	21	17	60,326	47,482	2,937	2,837
15,540	13,852	1,687	11,210	2	2	1,066	951	532	486
1,336,999	1,076,906	260,093	1,123,078	10	9	18,676	15,043	1,919	1,681
159,817	137,726	22,091	135,487	4	4	4,000	3,447	907	820
176,095	124,634	51,461	157,011	40	33	60,048	42,500	1,496	1,301
1,001,086	814,546	186,540	830,580	14	13	34,876	28,377	2,485	2,160
1,336,999	1,076,906	260,093	1,123,078	10	9	18,676	15,043	1,919	1,681
127,365	109,881	17,484	100,214	2	2	2,983	2,573	1,394	1,143
180,254	154,249	26,005	144,390	7	7	12,212	10,450	1,828	1,504
315,671	269,159	46,512	253,674	16	15	32,110	27,379	2,032	1,835
181,923	151,493	30,429	154,265	38	33	76,364	63,591	2,030	1,912
154,667	127,380	27,287	132,253	66	57	141,505	116,540	2,140	2,048
377,119	264,745	112,375	338,282	231	188	459,599	322,647	1,989	1,720
1,336,999	1,076,906	260,093	1,123,078	10	9	18,676	15,043	1,919	1,681
106,564	93,222	13,343	84,938	2	2	2,562	2,242	1,211	1,059
168,406	145,236	23,170	134,429	6	7	11,510	9,926	1,774	1,509
321,570	272,190	49,380	256,607	15	14	30,127	25,501	2,048	1,886
181,268	150,579	30,689	153,367	35	32	70,232	58,342	1,998	1,831
173,608	147,607	26,001	150,520	61	58	135,611	115,301	2,214	2,003
385,582	268,073	117,509	343,218	225	187	462,361	321,453	2,053	1,715
1,336,999	1,076,906	260,093	1,123,078	10	9	18,676	15,043	1,919	1,681
112,499	96,453	16,045	89,821	2	2	2,676	2,294	1,233	1,078
211,335	171,634	39,701	171,697	7	7	12,793	10,390	1,799	1,539
349,951	290,172	59,778	285,748	18	16	37,205	30,850	2,051	1,911
141,674	124,903	16,770	117,118	39	38	75,800	66,828	1,928	1,761
180,948	152,290	28,657	155,704	70	67	163,517	137,620	2,348	2,055
340,593	241,453	99,140	302,990	259	221	527,773	374,148	2,040	1,690
1,336,999	1,076,906	260,093	1,123,078	10	9	18,676	15,043	1,919	1,681
8,333	7,935	398	6,964	2	2	477	454	309	296
28,144	24,906	3,238	25,060	3	3	1,867	1,652	685	613
103,896	89,648	14,248	88,478	5	5	5,573	4,809	1,147	990
533,390	443,763	89,627	441,702	17	16	29,393	24,454	1,765	1,563
514,631	419,263	95,368	432,781	87	76	236,423	192,610	2,715	2,519
148,605	91,391	57,214	128,094	580	406	1,857,557	1,142,388	3,204	2,816
1,336,999	1,076,906	260,093	1,123,078	10	9	18,676	15,043	1,919	1,681
152,181	60,869	91,312	141,569	15	10	29,649	11,859	1,973	1,239
625,266	456,485	168,781	537,073	14	12	28,089	20,507	2,027	1,692
559,553	559,553	-	444,437	7	7	12,661	12,661	1,798	1,739

注3. 統計表の「…」は、回収標本数が少ないために表章できない項目を表している。

1. 全 規 合

① 総 合

第2表 業務(主業、従業)

区 分	事 業 所 数	従 業 者 数 (人)	電気機械器具修理業務 の事業従事者数 (人)	計	
				事 業 所 数	年 間 売 上 高 (百万円)
経 営 組 織 別 計	7,159	69,682	64,078	7,159	1,336,999
社 会	5,702	66,763	61,227	5,702	1,321,460
会社以外の法人・団体 及び個人経営	1,457	2,919	2,851	1,457	15,540
事業所の系統別計	7,159	69,682	64,078	7,159	1,336,999
設備メーカーの系列企業	2,511	37,342	32,783	2,511	933,392
設備ユーザーの系列企業	136	2,091	1,739	136	27,039
その他(独立系)企業	4,512	30,249	29,556	4,512	376,568
資本金規模別計	7,159	69,682	64,078	7,159	1,336,999
500万円未満	1,871	6,950	6,770	1,871	59,585
500万円以上1千万円未満	263	1,556	1,362	263	13,226
1千万円以上5千万円未満	1,452	16,342	15,354	1,452	194,666
5千万円以上1億円未満	246	5,708	5,259	246	82,160
1億円以上10億円未満	1,180	22,050	20,945	1,180	556,043
10億円以上	689	14,155	11,537	689	415,779
資本金なし	1,457	2,919	2,851	1,457	15,540
単独事業所、本社、支社別計	7,159	69,682	64,078	7,159	1,336,999
単 独 事 業 所	3,995	17,630	16,788	3,995	159,817
本 社	293	11,771	9,576	293	176,095
支 社	2,870	40,281	37,714	2,870	1,001,086
従業者規模別計	7,159	69,682	64,078	7,159	1,336,999
4人以下	4,270	9,137	9,615	4,270	127,365
5人～9人	1,476	9,860	10,258	1,476	180,254
10人～29人	983	15,533	14,669	983	315,671
30人～49人	238	8,961	7,922	238	181,923
50人～99人	109	7,228	6,219	109	154,667
100人以上	82	18,963	15,394	82	377,119
事業従事者規模別計	7,159	69,682	64,078	7,159	1,336,999
4人以下	4,159	8,797	8,807	4,159	106,564
5人～9人	1,463	9,492	9,622	1,463	168,406
10人～29人	1,067	15,698	14,429	1,067	321,570
30人～49人	258	9,071	8,223	258	181,268
50人～99人	128	7,842	7,371	128	173,608
100人以上	83	18,782	15,627	83	385,582
電気機械器具修理業務の 事業従事者規模別計	7,159	69,682	64,078	7,159	1,336,999
4人以下	4,204	9,120	8,951	4,204	112,499
5人～9人	1,652	11,750	11,151	1,652	211,335
10人～29人	941	17,065	15,184	941	349,951
30人～49人	187	7,346	7,092	187	141,674
50人～99人	111	7,707	7,409	111	180,948
100人以上	65	16,693	14,291	65	340,593
年間売上高規模別計	7,159	69,682	64,078	7,159	1,336,999
1千万円未満	1,746	2,701	2,679	1,746	8,333
1千万円以上3千万円未満	1,508	4,110	4,066	1,508	28,144
3千万円以上1億円未満	1,864	9,057	9,058	1,864	103,896
1億円以上10億円未満	1,815	30,224	28,384	1,815	533,390
10億円以上100億円未満	218	18,952	16,646	218	514,631
100億円以上	8	4,639	3,245	8	148,605
専業割合別計	7,159	69,682	64,078	7,159	1,336,999
50%未満	513	7,712	4,911	513	152,181
50%以上100%未満	2,226	30,846	26,983	2,226	625,266
100%	4,420	31,125	32,184	4,420	559,553

注4.「該当事業所数」とは、当該項目に記載のあった事業所数をいい、複数の項目欄に記載がある場合、それぞれにカウントされる。調査事業所数に対する内訳事業所数。

模 範 部 統 計 表

別の年間売上高

事業所の業務別年間売上高					
電気機械器具修理業務(主業)		その他業務(従業)			
該事業所数	年間売上高 (百万円)	計		機械修理業務	その他業務
		該事業所数	年間売上高 (百万円)	年間売上高 (百万円)	年間売上高 (百万円)
7,159	1,076,906	2,739	260,093	10,606	249,487
5,702	1,063,054	2,379	258,406	10,011	248,394
1,457	13,852	361	1,687	595	1,092
7,159	1,076,906	2,739	260,093	10,606	249,487
2,511	742,628	1,153	190,764	1,529	189,235
136	20,832	43	6,207	896	5,311
4,512	313,447	1,544	63,121	8,182	54,940
7,159	1,076,906	2,739	260,093	10,606	249,487
1,871	53,745	492	5,840	1,431	4,409
263	11,135	87	2,091	161	1,930
1,452	168,929	527	25,738	5,703	20,035
246	67,767	74	14,393	2,019	12,374
1,180	434,224	777	121,819	697	121,122
689	327,254	421	88,525	-	88,525
1,457	13,852	361	1,687	595	1,092
7,159	1,076,906	2,739	260,093	10,606	249,487
3,995	137,726	1,076	22,091	3,658	18,433
293	124,634	162	51,461	1,481	49,980
2,870	814,546	1,501	186,540	5,467	181,073
7,159	1,076,906	2,739	260,093	10,606	249,487
4,270	109,881	1,306	17,484	1,288	16,197
1,476	154,249	675	26,005	2,266	23,739
983	269,159	515	46,512	3,032	43,480
238	151,493	132	30,429	1,514	28,915
109	127,380	57	27,287	1,579	25,708
82	264,745	55	112,375	928	111,447
7,159	1,076,906	2,739	260,093	10,606	249,487
4,159	93,222	1,202	13,343	1,270	12,072
1,463	145,236	670	23,170	2,138	21,032
1,067	272,190	593	49,380	3,192	46,188
258	150,579	148	30,689	1,500	29,189
128	147,607	66	26,001	1,579	24,422
83	268,073	60	117,509	928	116,582
7,159	1,076,906	2,739	260,093	10,606	249,487
4,204	96,453	1,248	16,045	1,288	14,758
1,652	171,634	859	39,701	3,348	36,353
941	290,172	466	59,778	3,458	56,321
187	124,903	76	16,770	446	16,325
111	152,290	49	28,657	2,044	26,614
65	241,453	41	99,140	23	99,117
7,159	1,076,906	2,739	260,093	10,606	249,487
1,746	7,935	252	398	46	352
1,508	24,906	504	3,238	783	2,455
1,864	89,648	821	14,248	1,602	12,647
1,815	443,763	1,042	89,627	6,091	83,536
218	419,263	113	95,368	2,062	93,307
8	91,391	7	57,214	23	57,190
7,159	1,076,906	2,739	260,093	10,606	249,487
513	60,869	513	91,312	1,983	89,329
2,226	456,485	2,226	168,781	8,623	160,158
4,420	559,553	-	-	-	-

1. 全 規 合
① 総 合

第3表 経営組織別の事業所数、

区 分	計						
	事業所数	従業者数 (人)	電気機械器具修理業務 の事業従事者数 (人)	年間売上高(百万円)		事業所数	従業者数 (人)
				計	うち、 電気機械器具修理業務		
事業所の系統別計	7,159	69,682	64,078	1,336,999	1,076,906	5,702	66,763
設備メーカーの系列企業	2,511	37,342	32,783	933,392	742,628	2,424	37,112
設備ユーザーの系列企業	136	2,091	1,739	27,039	20,832	136	2,091
その他(独立系)企業	4,512	30,249	29,556	376,568	313,447	3,142	27,560
資本金規模別計	7,159	69,682	64,078	1,336,999	1,076,906	5,702	66,763
500万円未満	1,871	6,950	6,770	59,585	53,745	1,871	6,950
500万円以上1千万円未満	263	1,556	1,362	13,226	11,135	263	1,556
1千万円以上5千万円未満	1,452	16,342	15,354	194,666	168,929	1,452	16,342
5千万円以上1億円未満	246	5,708	5,259	82,160	67,767	246	5,708
1億円以上10億円未満	1,180	22,050	20,945	556,043	434,224	1,180	22,050
10億円以上	689	14,155	11,537	415,779	327,254	689	14,155
資本金なし	1,457	2,919	2,851	15,540	13,852	-	-
単独事業所、本社、支社別計	7,159	69,682	64,078	1,336,999	1,076,906	5,702	66,763
単 独 事 業 所	3,995	17,630	16,788	159,817	137,726	2,544	14,791
本 社	293	11,771	9,576	176,095	124,634	290	11,760
支 社	2,870	40,281	37,714	1,001,086	814,546	2,868	40,211
従業者規模別計	7,159	69,682	64,078	1,336,999	1,076,906	5,702	66,763
4人以下	4,270	9,137	9,615	127,365	109,881	2,885	6,724
5人～9人	1,476	9,860	10,258	180,254	154,249	1,414	9,503
10人～29人	983	15,533	14,669	315,671	269,159	975	15,453
30人～49人	238	8,961	7,922	181,923	151,493	236	8,891
50人～99人	109	7,228	6,219	154,667	127,380	109	7,228
100人以上	82	18,963	15,394	377,119	264,745	82	18,963
事業従事者規模別計	7,159	69,682	64,078	1,336,999	1,076,906	5,702	66,763
4人以下	4,159	8,797	8,807	106,564	93,222	2,773	6,384
5人～9人	1,463	9,492	9,622	168,406	145,236	1,401	9,135
10人～29人	1,067	15,698	14,429	321,570	272,190	1,058	15,549
30人～49人	258	9,071	8,223	181,268	150,579	258	9,071
50人～99人	128	7,842	7,371	173,608	147,607	128	7,842
100人以上	83	18,782	15,627	385,582	268,073	83	18,782
電気機械器具修理業務の 事業従事者規模別計	7,159	69,682	64,078	1,336,999	1,076,906	5,702	66,763
4人以下	4,204	9,120	8,951	112,499	96,453	2,819	6,707
5人～9人	1,652	11,750	11,151	211,335	171,634	1,588	11,369
10人～29人	941	17,065	15,184	349,951	290,172	933	16,940
30人～49人	187	7,346	7,092	141,674	124,903	187	7,346
50人～99人	111	7,707	7,409	180,948	152,290	111	7,707
100人以上	65	16,693	14,291	340,593	241,453	65	16,693
年間売上高規模別計	7,159	69,682	64,078	1,336,999	1,076,906	5,702	66,763
1千万円未満	1,746	2,701	2,679	8,333	7,935	712	1,116
1千万円以上3千万円未満	1,508	4,110	4,066	28,144	24,906	1,176	3,305
3千万円以上1億円未満	1,864	9,057	9,058	103,896	89,648	1,791	8,671
1億円以上10億円未満	1,815	30,224	28,384	533,390	443,763	1,798	30,080
10億円以上100億円未満	218	18,952	16,646	514,631	419,263	218	18,952
100億円以上	8	4,639	3,245	148,605	91,391	8	4,639
専業割合別計	7,159	69,682	64,078	1,336,999	1,076,906	5,702	66,763
50%未満	513	7,712	4,911	152,181	60,869	451	7,557
50%以上100%未満	2,226	30,846	26,983	625,266	456,485	1,928	30,116
100%	4,420	31,125	32,184	559,553	559,553	3,323	29,090

模 範 部 統 計 表

従業者数及び年間売上高

経 営 組 織 別							
会 社			会社以外の法人・団体及び個人経営				
電気機械器具修理業務 の事業従事者数 (人)	年間売上高(百万円)		事業所数	従業者数 (人)	電気機械器具修理業務 の事業従事者数 (人)	年間売上高(百万円)	
	計	うち、 電気機械器具修理業務				計	うち、 電気機械器具修理業務
61,227	1,321,460	1,063,054	1,457	2,919	2,851	15,540	13,852
32,565	932,093	741,558	87	230	218	1,299	1,069
1,739	27,039	20,832	-	-	-	-	-
26,923	362,328	300,664	1,370	2,689	2,633	14,240	12,783
61,227	1,321,460	1,063,054	1,457	2,919	2,851	15,540	13,852
6,770	59,585	53,745	-	-	-	-	-
1,362	13,226	11,135	-	-	-	-	-
15,354	194,666	168,929	-	-	-	-	-
5,259	82,160	67,767	-	-	-	-	-
20,945	556,043	434,224	-	-	-	-	-
11,537	415,779	327,254	-	-	-	-	-
-	-	-	1,457	2,919	2,851	15,540	13,852
61,227	1,321,460	1,063,054	1,457	2,919	2,851	15,540	13,852
14,000	144,783	124,379	1,451	2,839	2,788	15,035	13,348
9,565	x	x	4	11	11	x	x
37,662	x	x	2	70	52	x	x
61,227	1,321,460	1,063,054	1,457	2,919	2,851	15,540	13,852
7,241	115,486	99,317	1,385	2,413	2,374	11,880	10,564
9,901	177,621	151,866	62	357	357	2,633	2,383
14,601	x	x	8	80	68	x	x
7,871	x	x	2	70	52	x	x
6,219	154,667	127,380	-	-	-	-	-
15,394	377,119	264,745	-	-	-	-	-
61,227	1,321,460	1,063,054	1,457	2,919	2,851	15,540	13,852
6,432	94,685	82,658	1,385	2,413	2,374	11,880	10,564
9,265	165,773	142,853	62	357	357	2,633	2,383
14,309	320,543	271,284	10	149	120	1,027	905
8,223	181,268	150,579	-	-	-	-	-
7,371	173,608	147,607	-	-	-	-	-
15,627	385,582	268,073	-	-	-	-	-
61,227	1,321,460	1,063,054	1,457	2,919	2,851	15,540	13,852
6,576	100,619	85,889	1,385	2,413	2,374	11,880	10,564
10,782	208,473	169,144	64	381	369	2,862	2,491
15,077	349,153	289,375	7	126	108	798	798
7,092	141,674	124,903	-	-	-	-	-
7,409	180,948	152,290	-	-	-	-	-
14,291	340,593	241,453	-	-	-	-	-
61,227	1,321,460	1,063,054	1,457	2,919	2,851	15,540	13,852
1,116	4,164	3,968	1,035	1,585	1,562	4,169	3,967
3,276	22,532	20,181	332	806	790	5,612	4,726
8,685	101,010	87,201	74	386	374	2,886	2,447
28,258	530,517	441,050	17	143	125	2,872	2,713
16,646	514,631	419,263	-	-	-	-	-
3,245	148,605	91,391	-	-	-	-	-
61,227	1,321,460	1,063,054	1,457	2,919	2,851	15,540	13,852
4,768	151,244	60,462	63	155	143	937	407
26,303	620,342	452,718	298	730	680	4,924	3,767
30,156	549,874	549,874	1,097	2,035	2,028	9,679	9,679

1. 全 規 合

① 総 合

第4表 事業所の系統別の事業所数、

区 分	計					設備メーカーの系列企業			
	事業所数	従業者数 (人)	電気機械器具 修理業務の 事業従事者数 (人)	年間売上高(百万円)		事業所数	従業者数 (人)	電気機械器具 修理業務の 事業従事者数 (人)	年間 計
				計	うち、電気機械 器具修理業務				
経 営 組 織 別 計	7,159	69,682	64,078	1,336,999	1,076,906	2,511	37,342	32,783	933,392
会 社	5,702	66,763	61,227	1,321,460	1,063,054	2,424	37,112	32,565	932,093
会社以外の法人・団体 及び個人経営	1,457	2,919	2,851	15,540	13,852	87	230	218	1,299
資 本 金 規 模 別 計	7,159	69,682	64,078	1,336,999	1,076,906	2,511	37,342	32,783	933,392
500万円未満	1,871	6,950	6,770	59,585	53,745	412	1,616	1,564	14,944
500万円以上1千万円未満	263	1,556	1,362	13,226	11,135	36	387	325	2,488
1千万円以上5千万円未満	1,452	16,342	15,354	194,666	168,929	529	4,989	4,882	72,712
5千万円以上1億円未満	246	5,708	5,259	82,160	67,767	80	2,346	2,283	33,514
1億円以上10億円未満	1,180	22,050	20,945	556,043	434,224	753	14,729	12,944	413,782
10億円以上	689	14,155	11,537	415,779	327,254	615	13,045	10,568	394,652
資本金なし	1,457	2,919	2,851	15,540	13,852	87	230	218	1,299
単 独 事 業 所、本 社、支 社 別 計	7,159	69,682	64,078	1,336,999	1,076,906	2,511	37,342	32,783	933,392
単 独 事 業 所	3,995	17,630	16,788	159,817	137,726	…	4,104	3,694	42,159
本 社	293	11,771	9,576	176,095	124,634	…	5,952	4,394	113,754
支 社	2,870	40,281	37,714	1,001,086	814,546	…	27,286	24,695	777,479
従 業 者 規 模 別 計	7,159	69,682	64,078	1,336,999	1,076,906	2,511	37,342	32,783	933,392
4人以下	4,270	9,137	9,615	127,365	109,881	1,178	2,604	2,878	65,647
5人～9人	1,476	9,860	10,258	180,254	154,249	602	4,131	4,179	107,222
10人～29人	983	15,533	14,669	315,671	269,159	477	7,609	6,962	202,286
30人～49人	238	8,961	7,922	181,923	151,493	125	4,780	4,097	117,055
50人～99人	109	7,228	6,219	154,667	127,380	71	4,701	4,094	125,526
100人以上	82	18,963	15,394	377,119	264,745	58	13,517	10,573	315,656
事 業 従 事 者 規 模 別 計	7,159	69,682	64,078	1,336,999	1,076,906	2,511	37,342	32,783	933,392
4人以下	4,159	8,797	8,807	106,564	93,222	1,144	2,496	2,537	55,137
5人～9人	1,463	9,492	9,622	168,406	145,236	585	3,950	3,979	101,140
10人～29人	1,067	15,698	14,429	321,570	272,190	505	7,504	6,561	206,031
30人～49人	258	9,071	8,223	181,268	150,579	134	4,838	4,165	111,380
50人～99人	128	7,842	7,371	173,608	147,607	85	5,093	4,880	132,672
100人以上	83	18,782	15,627	385,582	268,073	58	13,460	10,660	327,032
電 気 機 械 器 具 修 理 業 務 の 事 業 従 事 者 規 模 別 計	7,159	69,682	64,078	1,336,999	1,076,906	2,511	37,342	32,783	933,392
4人以下	4,204	9,120	8,951	112,499	96,453	1,162	2,685	2,599	59,260
5人～9人	1,652	11,750	11,151	211,335	171,634	706	5,270	4,855	128,946
10人～29人	941	17,065	15,184	349,951	290,172	425	8,104	6,858	220,217
30人～49人	187	7,346	7,092	141,674	124,903	100	4,177	3,784	95,353
50人～99人	111	7,707	7,409	180,948	152,290	75	5,154	5,020	139,352
100人以上	65	16,693	14,291	340,593	241,453	44	11,953	9,668	290,265
年 間 売 上 高 規 模 別 計	7,159	69,682	64,078	1,336,999	1,076,906	2,511	37,342	32,783	933,392
1千万円未満	1,746	2,701	2,679	8,333	7,935	214	299	299	1,428
1千万円以上3千万円未満	1,508	4,110	4,066	28,144	24,906	446	1,279	1,265	8,849
3千万円以上1億円未満	1,864	9,057	9,058	103,896	89,648	693	2,605	2,644	39,221
1億円以上10億円未満	1,815	30,224	28,384	533,390	443,763	976	15,512	14,217	316,206
10億円以上100億円未満	218	18,952	16,646	514,631	419,263	174	13,009	11,114	419,084
100億円以上	8	4,639	3,245	148,605	91,391	8	4,639	3,245	148,605
専 業 割 合 別 計	7,159	69,682	64,078	1,336,999	1,076,906	2,511	37,342	32,783	933,392
50%未満	513	7,712	4,911	152,181	60,869	241	4,948	2,645	113,104
50%以上100%未満	2,226	30,846	26,983	625,266	456,485	912	17,309	14,154	420,122
100%	4,420	31,125	32,184	559,553	559,553	1,358	15,085	15,984	400,166

模 範 計 表

従業者数及び年間売上高

事業所の系統別										
売上高(百万円)	設備ユーザーの系列企業					その他(独立系)企業				
	事業所数	従業者数 (人)	電気機械器具 修理業務の 事業従事者数 (人)	年間売上高(百万円)		事業所数	従業者数 (人)	電気機械器具 修理業務の 事業従事者数 (人)	年間売上高(百万円)	
				計	うち、電気機械 器具修理業務				計	うち、電気機械 器具修理業務
742,628	136	2,091	1,739	27,039	20,832	4,512	30,249	29,556	376,568	313,447
741,558	136	2,091	1,739	27,039	20,832	3,142	27,560	26,923	362,328	300,664
1,069	-	-	-	-	-	1,370	2,689	2,633	14,240	12,783
742,628	136	2,091	1,739	27,039	20,832	4,512	30,249	29,556	376,568	313,447
13,613	30	142	132	1,305	1,215	1,430	5,193	5,074	43,336	38,916
1,740	2	16	16	x	x	225	1,154	1,021	x	x
65,391	62	1,068	957	8,765	7,501	861	10,285	9,515	113,189	96,037
29,273	25	424	359	3,086	2,327	141	2,939	2,617	45,560	36,167
324,640	2	338	179	x	x	425	6,983	7,822	x	x
306,902	15	105	95	1,930	1,648	60	1,005	874	19,198	18,704
1,069	-	-	-	-	-	1,370	2,689	2,633	14,240	12,783
742,628	136	2,091	1,739	27,039	20,832	4,512	30,249	29,556	376,568	313,447
35,685	...	752	855	5,596	5,353	...	12,774	12,239	112,062	96,688
77,451	...	285	105	1,833	1,336	...	5,534	5,077	60,508	45,847
629,492	...	1,054	779	19,610	14,143	...	11,941	12,239	203,998	170,911
742,628	136	2,091	1,739	27,039	20,832	4,512	30,249	29,556	376,568	313,447
56,218	67	133	124	1,555	1,112	3,024	6,399	6,613	60,164	52,551
93,203	28	201	201	2,440	2,363	846	5,528	5,878	70,592	58,683
173,769	27	538	521	4,679	4,619	480	7,386	7,186	108,707	90,771
97,551	6	236	213	4,881	3,566	106	3,946	3,612	59,987	50,377
101,772	4	321	189	3,358	2,041	34	2,206	1,936	25,782	23,567
220,115	3	662	491	10,125	7,131	21	4,784	4,331	51,338	37,498
742,628	136	2,091	1,739	27,039	20,832	4,512	30,249	29,556	376,568	313,447
46,970	67	133	124	1,555	1,112	2,948	6,167	6,145	49,872	45,139
88,207	28	201	201	2,440	2,363	850	5,341	5,441	64,827	54,666
176,554	27	538	521	4,679	4,619	535	7,657	7,347	110,860	91,017
92,430	6	236	213	4,881	3,566	118	3,997	3,845	65,007	54,583
110,968	4	321	189	3,358	2,041	38	2,427	2,302	37,577	34,598
227,499	3	662	491	10,125	7,131	22	4,660	4,475	48,425	33,443
742,628	136	2,091	1,739	27,039	20,832	4,512	30,249	29,556	376,568	313,447
49,171	67	133	124	1,555	1,112	2,975	6,302	6,228	51,683	46,170
104,553	28	201	201	2,440	2,363	917	6,279	6,095	79,949	64,718
184,321	30	785	588	8,999	7,182	486	8,176	7,738	120,735	98,669
83,380	6	313	234	3,452	2,498	81	2,856	3,074	42,868	39,025
115,955	2	170	112	x	x	34	2,383	2,278	x	x
205,246	2	488	480	x	x	18	4,252	4,143	x	x
742,628	136	2,091	1,739	27,039	20,832	4,512	30,249	29,556	376,568	313,447
1,420	22	31	31	208	208	1,510	2,371	2,349	6,697	6,307
7,549	39	78	69	933	815	1,023	2,754	2,732	18,362	16,542
31,797	33	257	257	2,288	1,963	1,138	6,195	6,158	62,387	55,888
263,499	35	1,009	762	7,069	6,053	804	13,703	13,405	210,115	174,211
346,971	7	717	620	16,540	11,792	37	5,226	4,913	79,007	60,499
91,391	-	-	-	-	-	-	-	-	-	-
742,628	136	2,091	1,739	27,039	20,832	4,512	30,249	29,556	376,568	313,447
46,130	8	298	70	2,294	748	264	2,466	2,196	36,783	13,991
296,331	34	776	515	15,964	11,302	1,280	12,761	12,314	189,180	148,851
400,166	93	1,017	1,153	8,781	8,781	2,968	15,023	15,046	150,605	150,605

① 1. 全 規 合
総 合

第5表 雇用形態別の男女別の従業者数、別経営の事業所から

区 分	事業所数	従 業 者 数			個人業主(個人経営の事業主)及び無給の家族従業者		
		計	男	女	計	男	女
経 営 組 織 別 計	7,159	69,682	57,320	12,362	1,991	1,488	503
会社	5,702	66,763	55,281	11,482	-	-	-
会社以外の法人・団体 及び個人経営	1,457	2,919	2,040	880	1,991	1,488	503
事 業 所 の 系 統 別 計	7,159	69,682	57,320	12,362	1,991	1,488	503
設備メーカーの系列企業	2,511	37,342	32,391	4,950	148	106	42
設備ユーザーの系列企業	136	2,091	1,749	342	-	-	-
その他(独立系)企業	4,512	30,249	23,180	7,070	1,843	1,382	461
資 本 金 規 模 別 計	7,159	69,682	57,320	12,362	1,991	1,488	503
500万円未満	1,871	6,950	5,140	1,811	-	-	-
500万円以上1千万円未満	263	1,556	1,242	314	-	-	-
1千万円以上5千万円未満	1,452	16,342	13,174	3,168	-	-	-
5千万円以上1億円未満	246	5,708	5,021	687	-	-	-
1億円以上10億円未満	1,180	22,050	18,384	3,667	-	-	-
10億円以上	689	14,155	12,319	1,835	-	-	-
資本金なし	1,457	2,919	2,040	880	1,991	1,488	503
単 独 事 業 所 、 本 社 、 支 社 別 計	7,159	69,682	57,320	12,362	1,991	1,488	503
単 独 事 業 所	3,995	17,630	13,367	4,263	1,980	1,480	499
本 社	293	11,771	9,380	2,391	11	7	4
支 社	2,870	40,281	34,573	5,708	-	-	-
従 業 者 規 模 別 計	7,159	69,682	57,320	12,362	1,991	1,488	503
4人以下	4,270	9,137	6,959	2,178	1,835	1,392	443
5人～9人	1,476	9,860	7,922	1,938	140	80	60
10人～29人	983	15,533	13,197	2,336	16	16	-
30人～49人	238	8,961	7,671	1,290	-	-	-
50人～99人	109	7,228	5,978	1,250	-	-	-
100人以上	82	18,963	15,594	3,369	-	-	-
事 業 従 事 者 規 模 別 計	7,159	69,682	57,320	12,362	1,991	1,488	503
4人以下	4,159	8,797	6,709	2,088	1,835	1,392	443
5人～9人	1,463	9,492	7,627	1,865	140	80	60
10人～29人	1,067	15,698	13,370	2,328	16	16	-
30人～49人	258	9,071	7,772	1,299	-	-	-
50人～99人	128	7,842	6,379	1,463	-	-	-
100人以上	83	18,782	15,463	3,319	-	-	-
電 気 機 械 器 具 修 理 業 務 の 事 業 従 事 者 規 模 別 計	7,159	69,682	57,320	12,362	1,991	1,488	503
4人以下	4,204	9,120	6,928	2,192	1,835	1,392	443
5人～9人	1,652	11,750	9,477	2,273	147	87	60
10人～29人	941	17,065	14,625	2,440	9	9	-
30人～49人	187	7,346	6,285	1,062	-	-	-
50人～99人	111	7,707	6,294	1,414	-	-	-
100人以上	65	16,693	13,711	2,982	-	-	-
年 間 売 上 高 規 模 別 計	7,159	69,682	57,320	12,362	1,991	1,488	503
1千万円未満	1,746	2,701	1,953	748	1,333	1,009	324
1千万円以上3千万円未満	1,508	4,110	3,101	1,009	474	355	119
3千万円以上1億円未満	1,864	9,057	7,218	1,839	178	118	61
1億円以上10億円未満	1,815	30,224	25,131	5,093	6	6	-
10億円以上100億円未満	218	18,952	15,761	3,191	-	-	-
100億円以上	8	4,639	4,157	482	-	-	-
専 業 割 合 別 計	7,159	69,682	57,320	12,362	1,991	1,488	503
50%未満	513	7,712	6,647	1,065	94	64	30
50%以上100%未満	2,226	30,846	25,499	5,346	484	342	143
100%	4,420	31,125	25,174	5,951	1,413	1,082	331

模 範 部
統 計 表

派遣されている人及び電気機械器具修理業務の事業従事者数

雇 用 形 態 別 (人)								
有 給 役 員			常 用 雇 用 者					
			一般に正社員、正職員などと 呼ばれている人			パート・アルバイトなど		
計	男	女	計	男	女	計	男	女
5,180	3,878	1,302	51,193	45,759	5,435	10,366	5,422	4,943
5,180	3,878	1,302	50,546	45,389	5,157	10,146	5,302	4,844
-	-	-	647	370	278	219	120	99
5,180	3,878	1,302	51,193	45,759	5,435	10,366	5,422	4,943
1,138	880	258	31,318	28,428	2,889	4,586	2,842	1,744
112	100	11	1,633	1,508	125	306	101	206
3,930	2,897	1,032	18,243	15,822	2,421	5,473	2,480	2,993
5,180	3,878	1,302	51,193	45,759	5,435	10,366	5,422	4,943
2,895	2,087	808	3,023	2,563	460	758	264	494
420	288	132	887	811	77	194	99	95
1,606	1,254	352	11,758	10,431	1,327	2,606	1,142	1,464
73	68	5	4,658	4,252	406	918	656	263
155	149	6	17,704	15,897	1,807	4,078	2,300	1,778
31	31	-	12,516	11,436	1,080	1,591	842	750
-	-	-	647	370	278	219	120	99
5,180	3,878	1,302	51,193	45,759	5,435	10,366	5,422	4,943
4,171	3,013	1,158	9,059	7,592	1,467	1,978	898	1,080
688	596	92	8,368	7,224	1,144	2,447	1,373	1,075
321	268	52	33,766	30,942	2,824	5,940	3,152	2,788
5,180	3,878	1,302	51,193	45,759	5,435	10,366	5,422	4,943
2,523	1,840	683	3,984	3,331	652	642	266	376
1,351	973	377	7,180	6,356	825	1,018	369	649
827	627	200	12,568	11,472	1,096	1,865	848	1,017
236	208	28	7,321	6,635	686	1,295	740	555
91	82	8	5,682	5,110	572	1,442	780	663
152	146	5	14,459	12,854	1,605	4,104	2,420	1,684
5,180	3,878	1,302	51,193	45,759	5,435	10,366	5,422	4,943
2,497	1,818	679	3,745	3,132	613	583	255	328
1,361	976	385	6,816	6,028	788	986	381	605
855	659	196	12,744	11,649	1,095	1,827	813	1,014
219	193	26	7,489	6,787	702	1,253	704	549
108	96	12	5,987	5,344	643	1,734	933	801
140	136	4	14,412	12,818	1,594	3,982	2,337	1,645
5,180	3,878	1,302	51,193	45,759	5,435	10,366	5,422	4,943
2,517	1,838	679	3,947	3,308	639	668	261	406
1,545	1,105	439	8,560	7,585	975	1,260	492	768
732	582	150	14,015	12,816	1,199	2,090	1,027	1,063
161	141	20	5,990	5,461	530	1,114	616	498
103	93	11	5,916	5,245	671	1,578	854	724
121	118	3	12,765	11,344	1,421	3,655	2,172	1,484
5,180	3,878	1,302	51,193	45,759	5,435	10,366	5,422	4,943
837	646	190	402	226	176	83	43	40
1,169	852	318	1,888	1,573	314	463	207	256
1,851	1,314	537	5,679	5,067	613	1,093	499	595
1,159	904	255	24,201	21,848	2,353	4,437	2,015	2,422
147	145	2	15,050	13,432	1,617	3,641	2,130	1,511
17	17	-	3,974	3,612	362	649	529	120
5,180	3,878	1,302	51,193	45,759	5,435	10,366	5,422	4,943
422	365	57	6,371	5,846	525	805	362	444
1,457	1,115	343	23,199	20,738	2,461	5,236	2,937	2,299
3,300	2,398	902	21,623	19,174	2,449	4,324	2,124	2,200

1. 全 規 合

① 総 合

第5表 雇用形態別の男女別の従業者数、別経営の事業所から

区 分	雇 用 形 態 別 (人) (つづき)						計
	常 用 雇 用 者 (つづき)			臨 時 雇 用 者 (常用雇用者以外の雇用者)			
	パート・アルバイトなど(つづき)						
	(就業時間換算雇用者数)						
	計	男	女	計	男	女	
経 営 組 織 別 計	8,328	4,668	3,661	953	774	179	1,569
会 社	8,252	4,620	3,632	891	712	179	1,551
会社以外の法人・団体 及び個人経営	76	47	29	62	62	-	18
事 業 所 の 系 統 別 計	8,328	4,668	3,661	953	774	179	1,569
設備メーカーの系列企業	3,999	2,522	1,477	152	136	17	849
設備ユーザーの系列企業	200	74	125	40	40	-	20
その他(独立系)企業	4,130	2,071	2,059	760	598	162	701
資 本 金 規 模 別 計	8,328	4,668	3,661	953	774	179	1,569
500万円未満	431	201	230	274	226	48	14
500万円以上1千万円未満	142	84	57	56	44	11	57
1千万円以上5千万円未満	2,038	925	1,113	372	347	25	194
5千万円以上1億円未満	710	496	214	59	46	13	240
1億円以上10億円未満	3,476	2,133	1,344	113	37	76	487
10億円以上	1,455	781	674	17	11	6	560
資本金なし	76	47	29	62	62	-	18
単 独 事 業 所、本 社、支 社 別 計	8,328	4,668	3,661	953	774	179	1,569
単 独 事 業 所	1,229	630	599	442	383	58	233
本 社	2,060	1,237	823	257	180	77	479
支 社	5,039	2,800	2,240	254	210	44	858
従 業 者 規 模 別 計	8,328	4,668	3,661	953	774	179	1,569
4人以下	278	190	88	153	129	24	46
5人～9人	620	279	341	172	144	27	23
10人～29人	1,443	650	793	257	234	23	177
30人～49人	1,117	631	486	109	87	22	244
50人～99人	1,209	666	543	13	6	7	290
100人以上	3,662	2,252	1,410	249	173	75	789
事 業 従 事 者 規 模 別 計	8,328	4,668	3,661	953	774	179	1,569
4人以下	258	179	79	136	112	24	9
5人～9人	646	318	328	189	162	27	139
10人～29人	1,353	603	750	257	234	23	294
30人～49人	1,053	583	470	109	88	22	218
50人～99人	1,474	813	661	13	6	7	320
100人以上	3,545	2,172	1,373	249	173	75	589
電 気 機 械 器 具 修 理 業 務 の 事 業 従 事 者 規 模 別 計	8,328	4,668	3,661	953	774	179	1,569
4人以下	300	185	115	153	129	24	26
5人～9人	863	395	468	238	208	30	167
10人～29人	1,570	781	788	219	191	28	417
30人～49人	952	537	414	81	67	14	118
50人～99人	1,324	725	599	110	102	8	257
100人以上	3,319	2,044	1,276	152	77	74	584
年 間 売 上 高 規 模 別 計	8,328	4,668	3,661	953	774	179	1,569
1千万円未満	13	5	9	47	28	19	-
1千万円以上3千万円未満	231	149	82	116	114	3	41
3千万円以上1億円未満	726	415	311	255	220	34	18
1億円以上10億円未満	3,458	1,639	1,819	420	358	63	653
10億円以上100億円未満	3,288	1,961	1,327	114	54	61	628
100億円以上	613	499	114	-	-	-	231
専 業 割 合 別 計	8,328	4,668	3,661	953	774	179	1,569
50%未満	604	300	304	19	10	9	432
50%以上100%未満	4,436	2,649	1,788	469	368	101	601
100%	3,288	1,718	1,570	465	395	69	536

模 範 部
統 計 表

派遣されている人及び電気機械器具修理業務の事業従事者数(つづき)

うち、別経営の事業所に派遣している人		別経営の事業所から派遣されている人			事業従事者数			うち、電気機械器具修理業務の事業従事者数
					〔従業員数計〕+ 〔別経営の事業所から派遣されている人〕- 〔うち、別経営の事業所に派遣している人〕			
男	女	計	男	女	計	男	女	
1,400	169	7,111	5,465	1,646	75,224	61,385	13,839	64,078
1,382	169	7,093	5,454	1,640	72,305	59,353	12,952	61,227
18	-	18	11	7	2,919	2,032	887	2,851
1,400	169	7,111	5,465	1,646	75,224	61,385	13,839	64,078
819	30	3,618	2,769	848	40,111	34,342	5,769	32,783
20	-	148	12	136	2,220	1,742	478	1,739
561	140	3,345	2,683	662	32,893	25,302	7,592	29,556
1,400	169	7,111	5,465	1,646	75,224	61,385	13,839	64,078
11	2	64	64	-	7,001	5,193	1,808	6,770
54	3	3	3	-	1,503	1,191	312	1,362
182	12	858	462	396	17,006	13,454	3,552	15,354
231	9	702	475	228	6,170	5,265	906	5,259
397	90	3,651	2,911	740	25,214	20,898	4,316	20,945
507	54	1,816	1,539	277	15,410	13,352	2,058	11,537
18	-	18	11	7	2,919	2,032	887	2,851
1,400	169	7,111	5,465	1,646	75,224	61,385	13,839	64,078
200	32	458	247	211	17,855	13,413	4,442	16,788
423	56	1,439	969	470	12,731	9,926	2,805	9,576
777	81	5,214	4,249	965	44,638	38,045	6,592	37,714
1,400	169	7,111	5,465	1,646	75,224	61,385	13,839	64,078
34	12	869	813	56	9,960	7,738	2,222	9,615
23	-	802	727	74	10,639	8,626	2,013	10,258
167	10	1,590	1,360	230	16,946	14,391	2,555	14,669
205	39	720	535	186	9,437	8,000	1,437	7,922
280	10	437	291	145	7,374	5,989	1,385	6,219
691	98	2,694	1,738	955	20,868	16,641	4,227	15,394
1,400	169	7,111	5,465	1,646	75,224	61,385	13,839	64,078
9	-	130	117	13	8,918	6,817	2,101	8,807
116	23	432	375	58	9,785	7,886	1,899	9,622
260	34	1,572	1,445	127	16,976	14,555	2,421	14,429
212	5	841	694	147	9,694	8,254	1,440	8,223
268	52	1,063	810	253	8,584	6,921	1,664	7,371
535	55	3,073	2,024	1,050	21,266	16,952	4,314	15,627
1,400	169	7,111	5,465	1,646	75,224	61,385	13,839	64,078
25	1	205	187	18	9,299	7,090	2,209	8,951
118	49	764	676	88	12,347	10,036	2,311	11,151
405	12	1,531	1,405	125	18,179	15,626	2,553	15,184
112	6	660	516	144	7,889	6,689	1,200	7,092
209	48	1,120	872	248	8,570	6,957	1,613	7,409
532	53	2,831	1,808	1,024	18,940	14,987	3,953	14,291
1,400	169	7,111	5,465	1,646	75,224	61,385	13,839	64,078
-	-	-	-	-	2,701	1,953	748	2,679
38	3	84	69	14	4,153	3,133	1,020	4,066
18	-	323	286	37	9,362	7,486	1,876	9,058
582	71	3,206	2,706	500	32,777	27,255	5,522	28,384
537	91	2,950	1,903	1,047	21,274	17,127	4,147	16,646
226	5	549	501	49	4,957	4,431	526	3,245
1,400	169	7,111	5,465	1,646	75,224	61,385	13,839	64,078
418	14	1,299	1,139	159	8,579	7,368	1,211	4,911
502	100	4,217	3,308	909	34,462	28,306	6,156	26,983
480	56	1,595	1,017	578	32,184	25,711	6,472	32,184

1. 全 規 合
① 総 合

第6表 電気機械器具修理業務の

区 分	計		電 気	
	事 業 所 数	年 間 売 上 高 (百万円)	該 事 業 所 数	年 間 売 上 高 (百万円)
経 営 組 織 別 計	7,159	1,076,906	5,057	647,259
会 社	5,702	1,063,054	3,860	636,096
会社以外の法人・団体 及び個人経営	1,457	13,852	1,197	11,163
事 業 所 の 系 統 別 計	7,159	1,076,906	5,057	647,259
設備メーカーの系列企業	2,511	742,628	1,465	439,273
設備ユーザーの系列企業	136	20,832	75	13,887
その他（独立系）企業	4,512	313,447	3,517	194,099
資 本 金 規 模 別 計	7,159	1,076,906	5,057	647,259
500万円未満	1,871	53,745	1,558	42,799
500万円以上1千万円未満	263	11,135	214	8,563
1千万円以上5千万円未満	1,452	168,929	1,028	104,118
5千万円以上1億円未満	246	67,767	161	43,439
1億円以上10億円未満	1,180	434,224	642	248,372
10億円以上	689	327,254	258	188,806
資本金なし	1,457	13,852	1,197	11,163
単 独 事 業 所 、 本 社 、 支 社 別 計	7,159	1,076,906	5,057	647,259
単 独 事 業 所	3,995	137,726	3,291	102,889
本 社	293	124,634	176	57,212
支 社	2,870	814,546	1,590	487,158
従 業 者 規 模 別 計	7,159	1,076,906	5,057	647,259
4人以下	4,270	109,881	3,142	76,757
5人～9人	1,476	154,249	1,053	107,785
10人～29人	983	269,159	631	180,864
30人～49人	238	151,493	134	82,121
50人～99人	109	127,380	60	76,940
100人以上	82	264,745	38	122,791
事 業 従 事 者 規 模 別 計	7,159	1,076,906	5,057	647,259
4人以下	4,159	93,222	3,101	66,131
5人～9人	1,463	145,236	1,015	98,931
10人～29人	1,067	272,190	683	185,218
30人～49人	258	150,579	156	91,869
50人～99人	128	147,607	65	81,384
100人以上	83	268,073	37	123,726
電 気 機 械 器 具 修 理 業 務 の 事 業 従 事 者 規 模 別 計	7,159	1,076,906	5,057	647,259
4人以下	4,204	96,453	3,127	68,239
5人～9人	1,652	171,634	1,114	111,632
10人～29人	941	290,172	621	192,657
30人～49人	187	124,903	108	75,782
50人～99人	111	152,290	61	85,963
100人以上	65	241,453	27	112,985
年 間 売 上 高 規 模 別 計	7,159	1,076,906	5,057	647,259
1千万円未満	1,746	7,935	1,385	6,135
1千万円以上3千万円未満	1,508	24,906	1,151	18,466
3千万円以上1億円未満	1,864	89,648	1,295	60,209
1億円以上10億円未満	1,815	443,763	1,083	267,662
10億円以上100億円未満	218	419,263	139	260,713
100億円以上	8	91,391	4	34,075
専 業 割 合 別 計	7,159	1,076,906	5,057	647,259
50%未満	513	60,869	346	22,368
50%以上100%未満	2,226	456,485	1,349	226,389
100%	4,420	559,553	3,362	398,503

模 範 部 統 計 表

業務種類別の該当事業所数及び年間売上高

機 械 器 具 修 理 業 務 の 業 務 種 類 別				
情 報 通 信 機 械 器 具			そ の 他	
該 事 業 所 当 数	年 間 売 上 高 (百万円)		該 事 業 所 当 数	年 間 売 上 高 (百万円)
2,489	372,696		1,055	56,952
2,227	371,180		748	55,779
261	1,516		307	1,173
2,489	372,696		1,055	56,952
1,211	260,496		359	42,859
78	5,645		10	1,300
1,200	106,555		686	12,793
2,489	372,696		1,055	56,952
325	6,946		248	4,000
37	1,460		38	1,112
502	54,113		242	10,698
87	23,748		16	580
839	165,384		196	20,469
438	119,529		10	18,920
261	1,516		307	1,173
2,489	372,696		1,055	56,952
760	26,703		641	8,134
125	61,333		71	6,089
1,603	284,659		343	42,729
2,489	372,696		1,055	56,952
1,334	29,388		620	3,736
476	40,669		236	5,794
449	79,576		140	8,718
121	63,399		30	5,972
57	44,924		16	5,517
51	114,739		13	27,214
2,489	372,696		1,055	56,952
1,230	23,398		617	3,692
482	40,726		234	5,579
522	77,900		148	9,072
129	52,482		28	6,228
70	60,712		18	5,512
55	117,478		10	26,868
2,489	372,696		1,055	56,952
1,266	24,278		627	3,936
577	52,250		295	7,752
456	88,590		98	8,926
94	44,275		13	4,846
51	60,849		14	5,478
44	102,453		8	26,014
2,489	372,696		1,055	56,952
397	1,282		266	519
405	4,866		231	1,574
651	24,556		283	4,884
929	160,070		239	16,031
101	146,543		34	12,007
5	35,379		3	21,937
2,489	372,696		1,055	56,952
352	35,297		211	3,204
1,062	193,526		371	36,570
1,075	143,873		473	17,177

1. 全 規 合
① 総 合

第7表 電気機械器具修理業務の発注元別の該当事業所数及び

区 分	電 気 機 械 器 具 修 理					
	合 計		法 人			
	事 業 所 数	年間売上高 (百万円)	該 事 業 所 当 数	年間売上高 (百万円)	該 事 業 所 数	年間売上高 (百万円)
経 営 組 織 別 計	7,159	1,076,906	6,573	1,005,047	2,077	276,866
会 社	5,702	1,063,054	5,520	993,867	2,077	276,866
会社以外の法人・団体 及び個人経営	1,457	13,852	1,053	11,180	-	-
事 業 所 の 系 統 別 計	7,159	1,076,906	6,573	1,005,047	2,077	276,866
設備メーカーの系列企業	2,511	742,628	2,467	716,496	1,462	224,223
設備ユーザーの系列企業	136	20,832	136	20,779	75	12,220
その他（独立系）企業	4,512	313,447	3,970	267,773	540	40,423
資 本 金 規 模 別 計	7,159	1,076,906	6,573	1,005,047	2,077	276,866
500万円未満	1,871	53,745	1,757	48,599	322	6,452
500万円以上1千万円未満	263	11,135	249	10,785	36	1,244
1千万円以上5千万円未満	1,452	168,929	1,423	164,748	482	37,469
5千万円以上1億円未満	246	67,767	246	67,486	110	32,916
1億円以上10億円未満	1,180	434,224	1,174	383,768	677	124,704
10億円以上	689	327,254	671	318,481	449	74,082
資本金なし	1,457	13,852	1,053	11,180	-	-
単 独 事 業 所 、 本 社 、 支 社 別 計	7,159	1,076,906	6,573	1,005,047	2,077	276,866
単 独 事 業 所	3,995	137,726	3,457	129,380	462	23,866
本 社	293	124,634	277	116,856	86	40,314
支 社	2,870	814,546	2,840	758,811	1,529	212,687
従 業 者 規 模 別 計	7,159	1,076,906	6,573	1,005,047	2,077	276,866
4人以下	4,270	109,881	3,722	100,787	992	19,019
5人～9人	1,476	154,249	1,452	138,805	472	32,593
10人～29人	983	269,159	978	246,941	387	53,688
30人～49人	238	151,493	233	140,679	111	32,123
50人～99人	109	127,380	107	121,133	60	33,994
100人以上	82	264,745	82	256,703	56	105,451
事 業 従 事 者 規 模 別 計	7,159	1,076,906	6,573	1,005,047	2,077	276,866
4人以下	4,159	93,222	3,612	85,225	900	13,090
5人～9人	1,463	145,236	1,440	133,091	455	30,331
10人～29人	1,067	272,190	1,059	250,360	463	55,989
30人～49人	258	150,579	253	135,462	127	29,231
50人～99人	128	147,607	126	140,877	73	35,282
100人以上	83	268,073	83	260,033	59	112,944
電 気 機 械 器 具 修 理 業 務 の 事 業 従 事 者 規 模 別 計	7,159	1,076,906	6,573	1,005,047	2,077	276,866
4人以下	4,204	96,453	3,657	88,233	922	14,695
5人～9人	1,652	171,634	1,629	156,934	536	35,742
10人～29人	941	290,172	933	268,099	409	55,117
30人～49人	187	124,903	182	112,147	104	28,354
50人～99人	111	152,290	109	146,222	61	42,448
100人以上	65	241,453	65	233,412	45	100,509
年 間 売 上 高 規 模 別 計	7,159	1,076,906	6,573	1,005,047	2,077	276,866
1千万円未満	1,746	7,935	1,272	6,008	168	878
1千万円以上3千万円未満	1,508	24,906	1,440	22,398	399	4,906
3千万円以上1億円未満	1,864	89,648	1,843	81,999	544	15,768
1億円以上10億円未満	1,815	443,763	1,795	399,343	854	107,697
10億円以上100億円未満	218	419,263	216	403,908	104	100,609
100億円以上	8	91,391	8	91,391	8	47,008
専 業 割 合 別 計	7,159	1,076,906	6,573	1,005,047	2,077	276,866
50%未満	513	60,869	496	59,677	124	14,552
50%以上100%未満	2,226	456,485	2,114	407,645	940	132,263
100%	4,420	559,553	3,963	537,725	1,012	130,052

模 範 部 統 計 表

年間売上高、契約先産業別の該当事業所数及び年間売上高

業 務 の 発 注 元 別				電 気 機 械 器 具 修 理 業 務 の 契 約 先 産 業 別			
親 会 社 以 外		個 人		計		う ち、同 業 者	
該 事 業 所 数	年 間 売 上 高 (百 万 円)	該 事 業 所 数	年 間 売 上 高 (百 万 円)	事 業 所 数	年 間 売 上 高 (百 万 円)	該 事 業 所 数	年 間 売 上 高 (百 万 円)
6,017	728,181	2,116	71,859	7,159	1,076,906	2,863	91,201
4,963	717,001	1,384	69,187	5,702	1,063,054	2,182	86,951
1,053	11,180	732	2,672	1,457	13,852	681	4,250
6,017	728,181	2,116	71,859	7,159	1,076,906	2,863	91,201
2,109	492,273	457	26,132	2,511	742,628	1,028	50,502
99	8,558	23	53	136	20,832	64	3,786
3,809	227,350	1,636	45,674	4,512	313,447	1,772	36,913
6,017	728,181	2,116	71,859	7,159	1,076,906	2,863	91,201
1,550	42,147	489	5,146	1,871	53,745	946	15,454
228	9,541	51	350	263	11,135	130	3,600
1,180	127,279	371	4,181	1,452	168,929	397	27,165
221	34,570	6	281	246	67,767	61	10,335
1,156	259,065	423	50,456	1,180	434,224	398	22,535
629	244,399	43	8,773	689	327,254	249	7,862
1,053	11,180	732	2,672	1,457	13,852	681	4,250
6,017	728,181	2,116	71,859	7,159	1,076,906	2,863	91,201
3,176	105,515	1,361	8,346	3,995	137,726	1,832	36,150
256	76,542	67	7,778	293	124,634	76	9,202
2,585	546,124	688	55,735	2,870	814,546	955	45,848
6,017	728,181	2,116	71,859	7,159	1,076,906	2,863	91,201
3,358	81,768	1,439	9,094	4,270	109,881	2,074	25,811
1,346	106,212	450	15,444	1,476	154,249	467	15,133
919	193,253	176	22,218	983	269,159	220	11,800
220	108,556	31	10,814	238	151,493	59	6,243
100	87,138	11	6,247	109	127,380	26	14,652
73	151,253	8	8,041	82	264,745	18	17,561
6,017	728,181	2,116	71,859	7,159	1,076,906	2,863	91,201
3,249	72,134	1,397	7,997	4,159	93,222	2,042	25,509
1,339	102,760	433	12,144	1,463	145,236	461	15,031
1,003	194,371	211	21,830	1,067	272,190	251	11,863
231	106,231	49	15,117	258	150,579	60	6,271
120	105,595	19	6,731	128	147,607	32	11,015
74	147,089	7	8,040	83	268,073	18	21,512
6,017	728,181	2,116	71,859	7,159	1,076,906	2,863	91,201
3,294	73,538	1,418	8,220	4,204	96,453	2,054	26,784
1,527	121,191	448	14,701	1,652	171,634	517	14,542
876	212,982	191	22,073	941	290,172	217	13,393
161	83,793	39	12,756	187	124,903	33	5,019
100	103,773	14	6,069	111	152,290	26	14,876
58	132,903	7	8,040	65	241,453	15	16,585
6,017	728,181	2,116	71,859	7,159	1,076,906	2,863	91,201
1,146	5,130	863	1,927	1,746	7,935	757	3,374
1,260	17,493	407	2,508	1,508	24,906	793	10,153
1,676	66,231	462	7,649	1,864	89,648	769	19,174
1,723	291,645	368	44,420	1,815	443,763	460	28,114
203	303,300	16	15,355	218	419,263	81	28,136
8	44,383	-	-	8	91,391	3	2,250
6,017	728,181	2,116	71,859	7,159	1,076,906	2,863	91,201
495	45,125	124	1,192	513	60,869	222	2,367
2,044	275,382	806	48,839	2,226	456,485	718	28,111
3,477	407,673	1,186	21,828	4,420	559,553	1,922	60,723

注5.「同業者」とは、契約先(取引相手)が電気機械器具修理業務を主業として営む事業所の場合をいい、同一企業間の企業内取引を含む。

第 II 編
《電気機械器具修理業》
1 . 全規模の部
② 都道府県別統計表

1. 全 規 県
② 都 道 府 県

第1表 事業所数、従業者数、事業従事者数、年間売上高、

区 分	事 業 所 数				従業者数 A (人)	事業従事者数 (人)	うち、電気機械器具 修理業務の 事業従事者数 B
	計	単独事業所	本 社	支 社			
全 国 計	7,159	3,995	293	2,870	69,682	75,224	64,078
北海道	424	2,195	2,309	1,920
青森	107	316	328	321
岩手	103	338	377	356
宮城	125	1,123	1,209	966
秋田	52	236	249	225
山形	90	452	504	454
福島	113	561	566	508
茨城	146	1,578	1,586	1,271
栃木	110	728	806	726
群馬	132	774	790	780
埼玉	343	3,130	3,425	3,052
千葉	288	4,178	4,203	3,775
東京都	678	16,407	18,797	14,263
神奈川県	412	4,987	5,189	4,451
新潟	182	1,319	1,363	1,115
富山	69	438	472	434
石川	85	393	422	325
福井	75	323	327	314
山梨	44	240	261	211
長野	119	680	789	726
岐阜	106	646	700	588
静岡県	267	1,784	1,843	1,657
愛知県	400	3,911	4,087	3,615
三重	104	684	749	700
滋賀	60	331	386	337
京都	120	1,078	1,160	1,068
大阪	446	5,901	6,257	5,366
兵庫	287	3,564	3,703	3,407
奈良	47	637	656	618
和歌山	62	528	568	515
鳥取	32	285	295	286
島根	39	210	223	204
岡山	85	477	531	474
広島	189	2,217	2,486	2,259
山口	76	368	401	351
徳島	52	251	328	306
香川県	65	512	551	493
愛媛	98	609	640	621
高知	60	219	299	296
福岡	274	1,886	1,985	1,799
佐賀	40	232	289	270
長崎	95	871	920	865
熊本	74	356	388	340
大分	75	371	396	328
宮崎	99	412	415	374
鹿児島	129	531	552	481
沖縄	80	413	444	266

注6.「事業従事者数」とは、事業所の従業者数から「別経営の事業所に派遣している人」を除き、「別経営の事業所から派遣されている人」を加えた、いわゆる実際に従事している者をいう。
注7. 標本調査で拡大推計して集計後に四捨五入をしているため、総計と内訳の合計とは一致しない場合がある。また、単位当たり換算の値は、各数値に単位以下の数値を有しているため、公表値から求められても一致しない場合がある。

模 範 部 別 統 計 表

年間営業費用、1事業所当たり及び1人当たりの年間売上高

計 C	年間売上高(百万円)		事業所の 年間営業費用 (百万円)	1事業所当たり				従業員 1人当たりの 年間売上高 C/A (万円)	電気機械器具修理業務 事業従事者 1人当たりの 主業年間売上高 D/B (万円)
	電気機械器具修理業務 (主業) D	その他業務 (従業)		従業員数 (人)	電気機械器具 修理業務の 事業従事者数 (人)	年間売上高 (万円)	電気機械器具 修理業務の 年間売上高 (万円)		
1,336,999	1,076,906	260,093	1,123,078	10	9	18,676	15,043	1,919	1,681
38,207	31,619	6,587	28,250	5	5	9,012	7,458	1,741	1,647
4,464	3,763	701	3,642	3	3	4,157	3,504	1,412	1,174
4,718	3,572	1,146	4,137	3	3	4,582	3,469	1,394	1,004
16,411	12,860	3,551	14,900	9	8	13,168	10,319	1,462	1,332
4,632	3,670	961	3,380	5	4	8,862	7,023	1,960	1,629
7,845	6,211	1,634	6,220	5	5	8,712	6,898	1,736	1,368
8,434	7,052	1,381	6,368	5	4	7,453	6,232	1,503	1,388
47,178	31,207	15,971	40,124	11	9	32,303	21,368	2,990	2,455
16,374	14,376	1,998	12,587	7	7	14,927	13,105	2,249	1,981
17,738	16,713	1,025	14,654	6	6	13,450	12,673	2,293	2,143
69,726	61,616	8,110	61,275	9	9	20,342	17,976	2,228	2,019
73,115	62,595	10,520	55,330	15	13	25,405	21,750	1,750	1,658
355,278	258,188	97,090	309,267	24	21	52,435	38,105	2,165	1,810
92,592	79,777	12,815	74,953	12	11	22,480	19,369	1,857	1,792
31,355	26,549	4,806	25,324	7	6	17,222	14,582	2,377	2,380
8,315	7,532	783	6,556	6	6	12,074	10,937	1,897	1,736
6,109	4,499	1,609	5,073	5	4	7,229	5,325	1,554	1,384
4,190	3,632	558	3,724	4	4	5,586	4,842	1,298	1,157
3,248	2,504	745	2,827	5	5	7,389	5,695	1,354	1,187
10,692	8,264	2,427	9,009	6	6	8,949	6,918	1,572	1,138
7,779	6,074	1,705	6,674	6	6	7,328	5,722	1,204	1,033
37,864	30,668	7,196	29,876	7	6	14,172	11,479	2,122	1,851
76,629	60,707	15,922	64,428	10	9	19,134	15,158	1,959	1,679
8,927	6,952	1,975	7,591	7	7	8,553	6,660	1,305	993
7,268	5,978	1,290	5,417	6	6	12,139	9,984	2,193	1,774
22,008	19,118	2,890	17,386	9	9	18,391	15,976	2,042	1,790
105,736	83,194	22,542	92,015	13	12	23,706	18,652	1,792	1,550
69,936	61,622	8,314	62,824	12	12	24,393	21,493	1,962	1,809
8,230	7,575	654	6,807	13	13	17,333	15,955	1,291	1,226
5,080	4,220	860	4,438	8	8	8,172	6,787	962	819
1,729	1,471	257	1,733	9	9	5,442	4,632	607	515
2,795	2,018	777	2,624	5	5	7,083	5,114	1,334	988
9,260	7,429	1,831	8,069	6	6	10,901	8,746	1,941	1,568
36,539	31,987	4,551	32,462	12	12	19,288	16,885	1,648	1,416
8,951	8,070	881	6,407	5	5	11,804	10,642	2,430	2,297
5,332	4,824	508	3,884	5	6	10,296	9,315	2,120	1,578
11,371	10,229	1,142	9,996	8	8	17,521	15,762	2,219	2,076
8,080	7,769	310	5,605	6	6	8,205	7,890	1,326	1,252
2,928	2,454	474	2,431	4	5	4,901	4,107	1,336	828
31,140	26,645	4,494	26,873	7	7	11,384	9,741	1,652	1,481
3,416	2,970	446	3,008	6	7	8,434	7,333	1,470	1,101
17,988	16,856	1,131	12,714	9	9	18,950	17,758	2,065	1,948
4,992	3,926	1,066	4,122	5	5	6,723	5,288	1,401	1,156
4,707	3,543	1,164	3,850	5	4	6,268	4,718	1,270	1,079
4,984	3,937	1,047	4,579	4	4	5,032	3,975	1,210	1,054
9,604	8,351	1,253	6,871	4	4	7,420	6,452	1,808	1,734
3,105	2,118	987	2,796	5	3	3,901	2,661	753	797

注8. 統計表の「…」は、回収標本数が少ないために表章できない項目を表している。

第2表 業務(主業、従業)

区 分	事業所数	従業者数 (人)	電気機械器具修理業務 の事業従事者数 (人)	計	
				事業所数	年間売上高 (百万円)
全 国 計	7,159	69,682	64,078	7,159	1,336,999
北海道	424	2,195	1,920	424	38,207
青森	107	316	321	107	4,464
岩手	103	338	356	103	4,718
宮城	125	1,123	966	125	16,411
秋田	52	236	225	52	4,632
山形	90	452	454	90	7,845
福島	113	561	508	113	8,434
茨城	146	1,578	1,271	146	47,178
栃木	110	728	726	110	16,374
群馬	132	774	780	132	17,738
埼玉	343	3,130	3,052	343	69,726
千葉	288	4,178	3,775	288	73,115
東京都	678	16,407	14,263	678	355,278
神奈川県	412	4,987	4,451	412	92,592
新潟	182	1,319	1,115	182	31,355
富山	69	438	434	69	8,315
石川	85	393	325	85	6,109
福井	75	323	314	75	4,190
山梨	44	240	211	44	3,248
長野	119	680	726	119	10,692
岐阜	106	646	588	106	7,779
静岡県	267	1,784	1,657	267	37,864
愛知	400	3,911	3,615	400	76,629
三重	104	684	700	104	8,927
滋賀	60	331	337	60	7,268
京都	120	1,078	1,068	120	22,008
大阪	446	5,901	5,366	446	105,736
兵庫県	287	3,564	3,407	287	69,936
奈良	47	637	618	47	8,230
和歌山	62	528	515	62	5,080
鳥取	32	285	286	32	1,729
島根	39	210	204	39	2,795
岡山	85	477	474	85	9,260
広島	189	2,217	2,259	189	36,539
山口	76	368	351	76	8,951
徳島	52	251	306	52	5,332
香川	65	512	493	65	11,371
愛媛	98	609	621	98	8,080
高知	60	219	296	60	2,928
福岡	274	1,886	1,799	274	31,140
佐賀	40	232	270	40	3,416
長崎	95	871	865	95	17,988
熊本	74	356	340	74	4,992
大分	75	371	328	75	4,707
宮崎	99	412	374	99	4,984
鹿児島	129	531	481	129	9,604
沖縄	80	413	266	80	3,105

注9.「該当事業所数」とは、当該項目に記載のあった事業所数をいい、複数の項目欄に記載がある場合、それぞれにカウントされる。調査事業所数に対する内訳事業所数。

模 範 部 別 統 計 表

別の年間売上高

事業所の業務別年間売上高					
電気機械器具修理業務(主業)		その他業務(従業)			
		計		機械修理業務	その他業務
該事業所 当数	年間売上高 (百万円)	該事業所 当数	年間売上高 (百万円)	年間売上高 (百万円)	年間売上高 (百万円)
7,159	1,076,906	2,739	260,093	10,606	249,487
424	31,619	182	6,587	800	5,787
107	3,763	48	701
103	3,572	53	1,146
125	12,860	46	3,551
52	3,670	15	961
90	6,211	49	1,634
113	7,052	39	1,381
146	31,207	58	15,971	28	15,943
110	14,376	41	1,998
132	16,713	24	1,025
343	61,616	127	8,110	773	7,337
288	62,595	112	10,520	361	10,159
678	258,188	233	97,090	1,597	95,493
412	79,777	172	12,815	759	12,056
182	26,549	67	4,806	162	4,645
69	7,532	8	783
85	4,499	21	1,609
75	3,632	19	558
44	2,504	18	745
119	8,264	65	2,427
106	6,074	67	1,705
267	30,668	76	7,196	6	7,189
400	60,707	117	15,922	697	15,225
104	6,952	48	1,975
60	5,978	31	1,290
120	19,118	67	2,890
446	83,194	155	22,542	1,172	21,371
287	61,622	133	8,314	1,102	7,212
47	7,575	16	654
62	4,220	45	860
32	1,471	28	257
39	2,018	22	777
85	7,429	44	1,831
189	31,987	72	4,551	239	4,312
76	8,070	30	881
52	4,824	13	508
65	10,229	35	1,142
98	7,769	9	310
60	2,454	25	474
274	26,645	76	4,494	92	4,403
40	2,970	19	446
95	16,856	30	1,131
74	3,926	17	1,066
75	3,543	37	1,164
99	3,937	44	1,047
129	8,351	67	1,253
80	2,118	24	987

第3表 経営組織別の事業所数、

区 分	計							
	事業所数	従業者数 (人)	電気機械器具修理業務 の事業従事者数 (人)	年間売上高(百万円)		事業所数	従業者数 (人)	
				計	うち、 電気機械器具修理業務			
全 国 計	7,159	69,682	64,078	1,336,999	1,076,906	5,702	66,763	
北海道	424	2,195	1,920	38,207	31,619	280	1,935	
青森	107	316	321	4,464	3,763	48	187	
岩手	103	338	356	4,718	3,572	81	309	
宮城	125	1,123	966	16,411	12,860	93	1,076	
秋田	52	236	225	4,632	3,670	38	208	
山形	90	452	454	7,845	6,211	67	412	
福島	113	561	508	8,434	7,052	81	497	
茨城	146	1,578	1,271	47,178	31,207	108	1,475	
栃木	110	728	726	16,374	14,376	86	699	
群馬	132	774	780	17,738	16,713	93	687	
埼玉	343	3,130	3,052	69,726	61,616	300	3,059	
千葉	288	4,178	3,775	73,115	62,595	272	4,073	
東京都	678	16,407	14,263	355,278	258,188	593	16,229	
神奈川県	412	4,987	4,451	92,592	79,777	382	4,938	
新潟	182	1,319	1,115	31,355	26,549	129	1,207	
富山	69	438	434	8,315	7,532	59	418	
石川	85	393	325	6,109	4,499	54	347	
福井	75	323	314	4,190	3,632	47	295	
山梨	44	240	211	3,248	2,504	39	219	
長野	119	680	726	10,692	8,264	86	621	
岐阜	106	646	588	7,779	6,074	74	563	
静岡県	267	1,784	1,657	37,864	30,668	205	1,672	
愛知	400	3,911	3,615	76,629	60,707	353	3,769	
三重	104	684	700	8,927	6,952	65	616	
滋賀	60	331	337	7,268	5,978	38	288	
京都	120	1,078	1,068	22,008	19,118	112	1,070	
大阪	446	5,901	5,366	105,736	83,194	360	5,731	
兵庫	287	3,564	3,407	69,936	61,622	245	3,467	
奈良	47	637	618	8,230	7,575	39	621	
和歌山	62	528	515	5,080	4,220	56	515	
鳥取	32	285	286	1,729	1,471	29	282	
島根	39	210	204	2,795	2,018	32	202	
岡山	85	477	474	9,260	7,429	83	468	
広島	189	2,217	2,259	36,539	31,987	180	2,198	
山口	76	368	351	8,951	8,070	59	335	
徳島	52	251	306	5,332	4,824	47	247	
香川	65	512	493	11,371	10,229	58	499	
愛媛	98	609	621	8,080	7,769	72	518	
高知	60	219	296	2,928	2,454	46	198	
福岡	274	1,886	1,799	31,140	26,645	201	1,751	
佐賀	40	232	270	3,416	2,970	27	188	
長崎	95	871	865	17,988	16,856	86	863	
熊本	74	356	340	4,992	3,926	49	309	
大分	75	371	328	4,707	3,543	62	357	
宮崎	99	412	374	4,984	3,937	58	354	
鹿児島	129	531	481	9,604	8,351	93	425	
沖縄	80	413	266	3,105	2,118	34	365	

模 範 統 計 表

従業者数及び年間売上高

経 営 組 織 別							
会 社			会社以外の法人・団体及び個人経営				
電気機械器具修理業務 の事業従事者数 (人)	年間売上高(百万円)		事業所数	従業者数 (人)	電気機械器具修理業務 の事業従事者数 (人)	年間売上高(百万円)	
	計	うち、 電気機械器具修理業務				計	うち、 電気機械器具修理業務
61,227	1,321,460	1,063,054	1,457	2,919	2,851	15,540	13,852
1,669	37,215	30,766	144	260	251	992	853
192	3,983	3,324	59	129	129	481	439
333	4,498	3,406	22	30	22	220	166
919	16,202	12,761	31	47	47	209	99
197	4,434	3,472	14	28	28	198	198
414	7,638	6,031	23	39	39	207	180
445	8,188	6,807	32	64	64	246	246
1,168	46,751	30,843	38	103	103	426	364
696	16,185	14,193	24	29	29	190	183
693	16,056	15,191	39	87	87	1,682	1,522
2,981	69,454	61,349	43	71	71	272	267
3,688	72,557	62,037	16	105	87	558	558
14,085	354,472	257,453	84	177	177	806	735
4,402	92,332	79,517	30	49	49	260	260
1,003	30,902	26,197	53	113	113	453	352
414	8,297	7,514	10	20	20	18	18
279	5,893	4,283	31	47	47	216	216
286	3,992	3,434	28	28	28	199	199
190	3,195	2,453	5	21	21	54	50
668	10,343	7,989	33	59	59	349	276
524	7,443	5,837	32	84	64	336	237
1,545	37,561	30,372	63	113	113	302	296
3,474	74,847	58,943	48	142	142	1,782	1,765
622	8,622	6,655	39	68	79	305	297
306	6,900	5,750	22	43	31	368	228
1,060	21,957	19,098	8	8	8	51	20
5,196	105,097	82,636	86	170	170	639	558
3,309	69,382	61,132	41	98	98	555	490
601	8,124	7,470	8	17	17	106	106
502	5,027	4,167	7	13	13	53	53
283	1,721	1,467	3	3	3	7	4
197	2,696	1,919	7	7	7	99	99
465	x	x	2	9	9	x	x
2,241	36,498	31,946	9	19	19	41	41
318	8,829	7,948	16	34	34	122	122
301	x	x	5	5	5	x	x
486	11,355	10,217	7	13	7	16	12
530	7,471	7,161	26	91	91	608	608
275	2,848	2,398	14	21	21	80	56
1,665	30,708	26,213	72	134	134	432	432
226	3,248	2,809	14	44	44	168	161
857	17,980	16,849	8	8	8	8	8
292	4,760	3,694	25	47	47	232	232
315	4,627	3,463	13	13	13	80	80
316	4,583	3,668	41	58	58	401	269
383	9,084	8,027	36	106	99	520	324
218	2,978	1,991	45	48	48	127	127

② 都 道 府 県

第4表 事業所の系統別の事業所数、

区 分	計					設備メーカーの系列企業			
	事業所数	従業者数 (人)	電気機械器具 修理業務の 事業従事者数 (人)	年間売上高(百万円)		事業所数	従業者数 (人)	電気機械器具 修理業務の 事業従事者数 (人)	年間 計
				計	うち、電気機械 器具修理業務				
全 国 計	7,159	69,682	64,078	1,336,999	1,076,906	2,511	37,342	32,783	933,392
北海道	424	2,195	1,920	38,207	31,619
青森	107	316	321	4,464	3,763
岩手	103	338	356	4,718	3,572
宮城	125	1,123	966	16,411	12,860
秋田	52	236	225	4,632	3,670
山形	90	452	454	7,845	6,211
福島	113	561	508	8,434	7,052
茨城	146	1,578	1,271	47,178	31,207
栃木	110	728	726	16,374	14,376
群馬	132	774	780	17,738	16,713
埼玉	343	3,130	3,052	69,726	61,616
千葉	288	4,178	3,775	73,115	62,595
東京都	678	16,407	14,263	355,278	258,188
神奈川県	412	4,987	4,451	92,592	79,777
新潟	182	1,319	1,115	31,355	26,549
富山	69	438	434	8,315	7,532
石川	85	393	325	6,109	4,499
福井	75	323	314	4,190	3,632
山梨	44	240	211	3,248	2,504
長野	119	680	726	10,692	8,264
岐阜	106	646	588	7,779	6,074
静岡県	267	1,784	1,657	37,864	30,668
愛知県	400	3,911	3,615	76,629	60,707
三重	104	684	700	8,927	6,952
滋賀	60	331	337	7,268	5,978
京都	120	1,078	1,068	22,008	19,118
大阪	446	5,901	5,366	105,736	83,194
兵庫県	287	3,564	3,407	69,936	61,622
奈良	47	637	618	8,230	7,575
和歌山	62	528	515	5,080	4,220
鳥取	32	285	286	1,729	1,471
島根	39	210	204	2,795	2,018
岡山	85	477	474	9,260	7,429
広島	189	2,217	2,259	36,539	31,987
山口	76	368	351	8,951	8,070
徳島	52	251	306	5,332	4,824
香川	65	512	493	11,371	10,229
愛媛	98	609	621	8,080	7,769
高知	60	219	296	2,928	2,454
福岡	274	1,886	1,799	31,140	26,645
佐賀	40	232	270	3,416	2,970
長崎	95	871	865	17,988	16,856
熊本	74	356	340	4,992	3,926
大分	75	371	328	4,707	3,543
宮崎	99	412	374	4,984	3,937
鹿児島	129	531	481	9,604	8,351
沖縄	80	413	266	3,105	2,118

1. 全 規 県
 ② 都 道 府 県

第5表 雇用形態別の男女別の従業者数、別経営の事業所から

区 分	事業所数	従 業 者 数					
		個人業主(個人経営の事業主)及び無給の家族従業者					
		計	男	女	計	男	女
全 国 計	7,159	69,682	57,320	12,362	1,991	1,488	503
北海道	424	2,195	1,776	419	197
青森	107	316	230	86	90
岩手	103	338	300	38	22
宮城	125	1,123	979	144	39
秋田	52	236	193	44	15
山形	90	452	375	77	30
福島	113	561	421	140	50
茨城	146	1,578	1,299	279	44
栃木	110	728	634	94	24
群馬	132	774	614	160	48
埼玉	343	3,130	2,542	588	50
千葉	288	4,178	3,020	1,158	26
東京都	678	16,407	14,098	2,309	114
神奈川県	412	4,987	4,150	837	43
新潟	182	1,319	1,088	231	85
富山	69	438	362	76	20
石川	85	393	288	105	39
福井	75	323	283	39	28
山梨	44	240	219	21	5
長野	119	680	498	182	43
岐阜	106	646	539	107	39
静岡県	267	1,784	1,461	323	88
愛知県	400	3,911	3,248	663	90
三重	104	684	541	143	46
滋賀	60	331	316	16	27
京都	120	1,078	983	94	8
大阪	446	5,901	4,769	1,132	130
兵庫	287	3,564	2,998	566	48
奈良	47	637	542	95	12
和歌山	62	528	448	80	13
鳥取	32	285	205	79	3
島根	39	210	171	39	7
岡山	85	477	418	59	2
広島	189	2,217	1,646	572	19
山口	76	368	327	41	24
徳島	52	251	207	44	5
香川	65	512	460	52	13
愛媛	98	609	487	122	26
高知	60	219	170	49	14
福岡	274	1,886	1,398	488	93
佐賀	40	232	195	38	25
長崎	95	871	794	77	8
熊本	74	356	302	55	40
大分	75	371	303	68	13
宮崎	99	412	345	67	52
鹿児島	129	531	419	112	88
沖縄	80	413	260	153	48

模 部 別 統 計 表

派遣されている人及び電気機械器具修理業務の事業従事者数

雇 用 形 態 別 (人)								
有 給 役 員			常 用 雇 用 者					
			一般に正社員、正職員などと 呼ばれている人			パート・アルバイトなど		
計	男	女	計	男	女	計	男	女
5,180	3,878	1,302	51,193	45,759	5,435	10,366	5,422	4,943
244	1,379	1,234	145	355
9	152	134	18	65
35	243	232	11	38
77	904	841	63	100
15	167	140	27	20
43	310	283	27	69
53	358	314	44	99
94	1,145	1,025	121	284
67	573	520	54	64
71	517	445	71	95
312	2,254	2,023	231	444
285	2,262	2,018	243	1,584
671	13,159	11,830	1,330	2,175
384	3,747	3,290	457	747
136	998	856	142	80
31	337	309	29	50
37	265	225	41	53
31	246	227	19	18
22	191	175	16	22
49	499	403	96	89
66	360	310	50	77
126	1,392	1,246	146	174
429	2,885	2,651	234	491
61	432	363	70	112
28	249	245	4	16
39	847	806	41	165
425	4,339	3,846	493	949
223	2,670	2,449	221	603
24	549	502	48	51
50	409	397	12	48
20	244	183	61	14
24	155	147	8	23
43	401	366	35	31
169	1,694	1,394	300	333
31	284	261	23	30
32	166	146	20	45
12	386	364	22	97
121	371	331	40	65
32	133	117	16	33
241	1,314	1,067	246	206
22	158	144	14	19
52	792	744	48	18
37	258	244	14	22
45	242	221	21	71
37	298	277	21	18
100	282	261	20	41
25	177	153	24	163

第5表 雇用形態別の男女別の従業者数、別経営の事業所から

区 分	雇 用 形 態 別 (人) (つ づ き)							計
	常 用 雇 用 者 (つ づ き)			臨 時 雇 用 者 (常 用 雇 用 者 以 外 の 雇 用 者)			計	
	パ ー ト ・ ア ル バ イ ト な ど (つ づ き)			計	男	女		
	(就 業 時 間 換 算 雇 用 者 数)							
計	男	女	計	男	女	計		
全 国 計	8,328	4,668	3,661	953	774	179	1,569	
北海道	239	19	28	
青森	46	-	-	
岩手	23	-	3	
宮城	77	2	4	
秋田	8	20	-	
山形	26	-	-	
福島	67	1	13	
茨城	224	11	38	
栃木	48	-	3	
群馬	64	42	4	
埼玉	321	69	22	
千葉	1,352	22	170	
東京都	1,930	288	557	
神奈川県	622	67	274	
新潟	52	20	21	
富山	38	-	7	
石川	44	-	5	
福井	13	-	1	
山梨	18	-	7	
長野	64	-	9	
岐阜	53	105	-	
静岡	122	5	3	
愛知	384	17	179	
三重	86	33	-	
滋賀	7	12	8	
京都	139	19	-	
大阪	750	58	86	
兵庫県	515	19	67	
奈良	46	1	-	
和歌山	31	7	-	
鳥取	6	5	-	
島根	11	-	-	
岡山	26	-	8	
広島	290	2	14	
山口	22	-	-	
徳島	34	5	-	
香川県	81	4	17	
愛媛	55	26	-	
高知	19	7	-	
福岡	161	32	13	
佐賀	11	8	-	
長崎	13	1	11	
熊本	17	-	-	
大分	41	-	-	
宮崎	18	6	-	
鹿児島	32	20	-	
沖縄	87	-	-	

模 範 部 統 計 表

派遣されている人及び電気機械器具修理業務の事業従事者数(つづき)

うち、別経営の事業所に派遣している人		別経営の事業所から派遣されている人 (人)			事業従事者数			うち、電気機械器具修理業務の事業従事者数
					(「従業者数計」+ 「別経営の事業所から派遣されている人」- 「うち、別経営の事業所に派遣している人」) (人)			
男	女	計	男	女	計	男	女	
1,400	169	7,111	5,465	1,646	75,224	61,385	13,839	64,078
...	...	142	2,309	1,905	404	1,920
...	...	12	328	321
...	...	42	377	339	38	356
...	...	90	1,209	1,046	163	966
...	...	13	249	225
...	...	53	504	454
...	...	18	566	427	139	508
...	...	46	1,586	1,303	283	1,271
...	...	81	806	700	105	726
...	...	21	790	631	160	780
...	...	317	3,425	2,812	613	3,052
...	...	194	4,203	3,073	1,129	3,775
...	...	2,948	18,797	15,564	3,234	14,263
...	...	476	5,189	4,308	881	4,451
...	...	65	1,363	1,128	235	1,115
...	...	41	472	392	80	434
...	...	34	422	317	105	325
...	...	5	327	314
...	...	27	261	239	22	211
...	...	118	789	581	209	726
...	...	54	700	588
...	...	61	1,843	1,515	328	1,657
...	...	354	4,087	3,384	702	3,615
...	...	65	749	700
...	...	62	386	368	18	337
...	...	82	1,160	1,068
...	...	441	6,257	5,055	1,202	5,366
...	...	206	3,703	3,097	606	3,407
...	...	19	656	618
...	...	40	568	515
...	...	10	295	286
...	...	13	223	204
...	...	61	531	464	67	474
...	...	282	2,486	1,775	711	2,259
...	...	33	401	351
...	...	77	328	306
...	...	55	551	497	54	493
...	...	31	640	621
...	...	80	299	296
...	...	112	1,985	1,451	534	1,799
...	...	57	289	270
...	...	60	920	842	78	865
...	...	31	388	340
...	...	26	396	328
...	...	3	415	374
...	...	21	552	481
...	...	31	444	266

② 都 道 府 県

1. 全 規

第6表 電気機械器具修理業務の

区 分	計		電気機械器具	
	事業所数	年間売上高 (百万円)	該事業所数	年間売上高 (百万円)
全 国 計	7,159	1,076,906	5,057	647,259
北海道	424	31,619	…	24,107
青森	107	3,763	…	2,577
岩手	103	3,572	…	1,698
宮城	125	12,860	…	6,936
秋田	52	3,670	…	2,662
山形	90	6,211	…	4,532
福島	113	7,052	…	2,973
茨城	146	31,207	…	8,025
栃木	110	14,376	…	8,384
群馬	132	16,713	…	13,126
埼玉	343	61,616	…	47,630
千葉	288	62,595	…	48,749
東京都	678	258,188	…	107,060
神奈川県	412	79,777	…	53,610
新潟	182	26,549	…	22,917
富山	69	7,532	…	6,263
石川	85	4,499	…	1,609
福井	75	3,632	…	1,961
山梨	44	2,504	…	735
長野	119	8,264	…	3,181
岐阜	106	6,074	…	3,309
静岡	267	30,668	…	17,984
愛知	400	60,707	…	46,016
三重	104	6,952	…	4,619
滋賀	60	5,978	…	4,733
京都	120	19,118	…	11,688
大阪	446	83,194	…	50,319
兵庫	287	61,622	…	50,469
奈良	47	7,575	…	4,402
和歌山	62	4,220	…	1,816
鳥取	32	1,471	…	1,172
島根	39	2,018	…	1,134
岡山	85	7,429	…	5,568
広島	189	31,987	…	10,404
山口	76	8,070	…	6,626
徳島	52	4,824	…	3,007
香川	65	10,229	…	6,455
愛媛	98	7,769	…	6,128
高知	60	2,454	…	786
福岡	274	26,645	…	18,883
佐賀	40	2,970	…	775
長崎	95	16,856	…	9,435
熊本	74	3,926	…	2,038
大分	75	3,543	…	1,822
宮崎	99	3,937	…	1,834
鹿児島	129	8,351	…	5,906
沖縄	80	2,118	…	1,192

模 範 部 別 統 計 表

業務種類別の該当事業所数及び年間売上高

電 気 機 械 器 具 修 理 業 務 の 業 務 種 類 別			
情 報 通 信 機 械 器 具		そ の 他	
該 事 業 所 当 数	年 間 売 上 高 (百万円)	該 事 業 所 当 数	年 間 売 上 高 (百万円)
2,489	372,696	1,055	56,952
...	6,887	...	626
...	1,116	...	70
...	1,858	...	16
...	5,043	...	881
...	993	...	16
...	1,370	...	309
...	3,714	...	365
...	3,731	...	19,451
...	5,941	...	52
...	3,259	...	328
...	11,230	...	2,756
...	13,237	...	608
...	139,352	...	11,775
...	24,258	...	1,909
...	3,147	...	485
...	1,191	...	79
...	2,679	...	212
...	1,664	...	7
...	1,484	...	284
...	4,646	...	437
...	2,155	...	610
...	11,006	...	1,678
...	12,480	...	2,211
...	1,979	...	354
...	1,212	...	33
...	6,929	...	500
...	27,930	...	4,945
...	9,200	...	1,953
...	3,072	...	101
...	2,390	...	13
...	279	...	20
...	848	...	36
...	1,675	...	186
...	20,726	...	858
...	1,444	...	-
...	1,816	...	0
...	3,546	...	229
...	1,639	...	2
...	1,668	...	-
...	5,560	...	2,202
...	2,068	...	127
...	7,394	...	27
...	1,849	...	40
...	1,721	...	-
...	1,992	...	111
...	2,404	...	41
...	916	...	10

1. 全 規 規
② 都 道 府 県

第7表 電気機械器具修理業務の発注元別の該当事業所数及び

区 分	電 気 機 械 器 具 修 理					
	合 計		計		法 人	
	事 業 所 数	年 間 売 上 高 (百万円)	該 事 業 所 当 数	年 間 売 上 高 (百万円)	該 事 業 所 当 数	年 間 売 上 高 (百万円)
全 国 計	7,159	1,076,906	6,573	1,005,047	2,077	276,866
北海道	424	31,619	372	26,244	...	5,437
青森	107	3,763	79	3,324	...	461
岩手	103	3,572	88	3,125	...	881
宮城	125	12,860	95	11,060	...	3,150
秋田	52	3,670	52	3,581	...	252
山形	90	6,211	90	5,660	...	621
福島	113	7,052	91	6,596	...	1,801
茨城	146	31,207	137	30,478	...	13,743
栃木	110	14,376	110	14,120	...	4,094
群馬	132	16,713	128	16,324	...	4,189
埼玉	343	61,616	321	59,654	...	11,036
千葉	288	62,595	262	57,044	...	10,093
東京都	678	258,188	652	246,115	...	74,711
神奈川県	412	79,777	373	69,971	...	20,006
新潟	182	26,549	163	26,111	...	8,362
富山	69	7,532	64	7,107	...	2,294
石川	85	4,499	85	3,994	...	1,066
福井	75	3,632	65	3,075	...	1,031
山梨	44	2,504	22	2,455	...	965
長野	119	8,264	119	7,430	...	4,227
岐阜	106	6,074	100	5,629	...	871
静岡県	267	30,668	242	30,043	...	9,514
愛知県	400	60,707	400	58,143	...	9,262
三重	104	6,952	97	6,536	...	2,773
滋賀	60	5,978	52	5,728	...	1,194
京都	120	19,118	110	15,975	...	4,789
大阪	446	83,194	391	76,098	...	22,930
兵庫県	287	61,622	278	60,135	...	25,856
奈良	47	7,575	41	6,415	...	1,900
和歌山	62	4,220	54	3,041	...	1,673
鳥取	32	1,471	29	1,289	...	851
島根	39	2,018	39	1,696	...	350
岡山	85	7,429	85	6,684	...	1,966
広島	189	31,987	189	29,007	...	5,952
山口	76	8,070	69	8,024	...	1,388
徳島	52	4,824	47	4,766	...	847
香川	65	10,229	47	9,768	...	2,629
愛媛	98	7,769	98	7,720	...	1,351
高知	60	2,454	60	2,290	...	1,052
福岡	274	26,645	243	23,441	...	4,270
佐賀	40	2,970	37	2,900	...	511
長崎	95	16,856	95	16,499	...	2,112
熊本	74	3,926	74	3,387	...	820
大分	75	3,543	75	3,111	...	721
宮崎	99	3,937	82	3,457	...	897
鹿児島	129	8,351	122	7,891	...	1,591
沖縄	80	2,118	46	1,910	...	375

模 範 部 別 統 計 表

年間売上高、契約先産業別の該当事業所数及び年間売上高

業 務 の 発 注 元 別				電 気 機 械 器 具 修 理 業 務 の 契 約 先 産 業 別			
親 会 社 以 外		個 人				う ち、同 業 者	
該 事 業 所 数	年 間 売 上 高 (百 万 円)	該 事 業 所 数	年 間 売 上 高 (百 万 円)	事 業 所 数	年 間 売 上 高 (百 万 円)	該 事 業 所 数	年 間 売 上 高 (百 万 円)
6,017	728,181	2,116	71,859	7,159	1,076,906	2,863	91,201
...	20,807	...	5,375	424	31,619	...	1,585
...	2,863	...	439	107	3,763	...	245
...	2,244	...	447	103	3,572	...	516
...	7,910	...	1,800	125	12,860	...	851
...	3,329	...	89	52	3,670	...	362
...	5,039	...	551	90	6,211	...	735
...	4,795	...	456	113	7,052	...	660
...	16,735	...	729	146	31,207	...	1,057
...	10,026	...	256	110	14,376	...	1,315
...	12,135	...	389	132	16,713	...	1,474
...	48,618	...	1,962	343	61,616	...	3,770
...	46,950	...	5,551	288	62,595	...	5,118
...	171,405	...	12,072	678	258,188	...	22,234
...	49,965	...	9,806	412	79,777	...	4,468
...	17,749	...	438	182	26,549	...	891
...	4,813	...	425	69	7,532	...	387
...	2,928	...	505	85	4,499	...	1,101
...	2,044	...	557	75	3,632	...	660
...	1,490	...	49	44	2,504	...	136
...	3,203	...	835	119	8,264	...	723
...	4,758	...	445	106	6,074	...	530
...	20,529	...	625	267	30,668	...	4,983
...	48,880	...	2,565	400	60,707	...	8,072
...	3,762	...	416	104	6,952	...	296
...	4,534	...	250	60	5,978	...	671
...	11,186	...	3,143	120	19,118	...	1,086
...	53,167	...	7,096	446	83,194	...	4,197
...	34,279	...	1,488	287	61,622	...	5,273
...	4,515	...	1,161	47	7,575	...	972
...	1,368	...	1,178	62	4,220	...	212
...	437	...	183	32	1,471	...	14
...	1,346	...	322	39	2,018	...	409
...	4,718	...	745	85	7,429	...	644
...	23,055	...	2,981	189	31,987	...	1,035
...	6,636	...	46	76	8,070	...	113
...	3,919	...	57	52	4,824	...	326
...	7,139	...	461	65	10,229	...	3,642
...	6,370	...	49	98	7,769	...	424
...	1,238	...	163	60	2,454	...	272
...	19,171	...	3,205	274	26,645	...	3,007
...	2,389	...	70	40	2,970	...	1,155
...	14,386	...	358	95	16,856	...	2,892
...	2,567	...	539	74	3,926	...	771
...	2,389	...	432	75	3,543	...	443
...	2,559	...	481	99	3,937	...	573
...	6,300	...	460	129	8,351	...	860
...	1,535	...	208	80	2,118	...	39

注10.「同業者」とは、契約先(取引相手)が電気機械器具修理業務を主業として営む事業所の場合をいい、同一企業間の企業内取引を含む。

第 II 編

《電気機械器具修理業務》

2. 事業従事者5人以上の部

① 総合統計表

2. 事 業 従 事 者
① 総 合

第1表 事業所数、従業者数、事業従事者数、

区 分	事 業 所 数				従業者数 A (人)	事業従事者数 (人)	うち、電気機械器具 修理業務の 事業従事者数 B
	計	単独事業所	本 社	支 社			
経 営 組 織 別 計	3,000	962	253	1,785	60,885	66,306	55,271
会 社	2,928	892	253	1,782	60,379	65,811	54,795
会社以外の法人・団体 及び個人経営	72	69	-	2	506	495	476
事 業 所 の 系 統 別 計	3,000	962	253	1,785	60,885	66,306	55,271
設備メーカーの系列企業	1,367	34,845	37,573	30,246
設備ユーザーの系列企業	69	1,958	2,086	1,614
その他（独立系）企業	1,564	24,082	26,646	23,411
資 本 金 規 模 別 計	3,000	962	253	1,785	60,885	66,306	55,271
500万円未満	534	3,947	3,990	3,794
500万円以上1千万円未満	79	1,064	1,008	876
1千万円以上5千万円未満	842	14,877	15,510	13,868
5千万円以上1億円未満	202	5,624	6,086	5,175
1億円以上10億円未満	791	21,265	24,366	20,106
10億円以上	480	13,603	14,850	10,976
資本金なし	72	506	495	476
単 独 事 業 所 、 本 社 、 支 社 別 計	3,000	962	253	1,785	60,885	66,306	55,271
単 独 事 業 所	962	11,384	11,578	10,613
本 社	253	11,653	12,612	9,458
支 社	1,785	37,848	42,116	35,201
従 業 者 規 模 別 計	3,000	962	253	1,785	60,885	66,306	55,271
4人以下	111	340	1,042	809
5人～9人	1,476	9,860	10,639	10,258
10人～29人	983	15,533	16,946	14,669
30人～49人	238	8,961	9,437	7,922
50人～99人	109	7,228	7,374	6,219
100人以上	82	18,963	20,868	15,394
事 業 従 事 者 規 模 別 計	3,000	962	253	1,785	60,885	66,306	55,271
5人～9人	1,463	9,492	9,785	9,622
10人～29人	1,067	15,698	16,976	14,429
30人～49人	258	9,071	9,694	8,223
50人～99人	128	7,842	8,584	7,371
100人以上	83	18,782	21,266	15,627
電 気 機 械 器 具 修 理 業 務 の 事 業 従 事 者 規 模 別 計	3,000	962	253	1,785	60,885	66,306	55,271
4人以下	45	323	381	144
5人～9人	1,652	11,750	12,347	11,151
10人～29人	941	17,065	18,179	15,184
30人～49人	187	7,346	7,889	7,092
50人～99人	111	7,707	8,570	7,409
100人以上	65	16,693	18,940	14,291
年 間 売 上 高 規 模 別 計	3,000	962	253	1,785	60,885	66,306	55,271
1千万円未満	3	17	17	17
1千万円以上3千万円未満	117	845	858	832
3千万円以上1億円未満	928	6,523	6,739	6,462
1億円以上10億円未満	1,738	29,954	32,506	28,113
10億円以上100億円未満	207	18,908	21,230	16,602
100億円以上	8	4,639	4,957	3,245
専 業 割 合 別 計	3,000	962	253	1,785	60,885	66,306	55,271
50%未満	216	6,921	7,788	4,146
50%以上100%未満	1,321	28,788	32,328	24,935
100%	1,463	25,176	26,191	26,191

注1.「事業従事者数」とは、事業所の従業者数から「別経営の事業所に派遣している人」を除き、「別経営の事業所から派遣されている人」を加えた、いわゆる実際に従事している者をいう。
注2. 標本調査で拡大推計して集計後に四捨五入をしているため、総計と内訳の合計とは一致しない場合がある。また、単位当たり換算の値は、各数値に単位以下の数値を有しているため、公表値から求めても一致しない場合がある。

5 人 以 上 の 部 統 計 表

年間売上高、1事業所当たり及び1人当たりの年間売上高

計 C	年間売上高(百万円)		1事業所当たり				従業員 1人当たりの 年間売上高	電気機械器具修理業務 事業従事者 1人当たりの 主業年間売上高
	電気機械器具修理業務 (主業) D	その他業務 (従業)	従業員数 (人)	電気機械器具 修理業務の 事業従事者数 (人)	年間売上高 (万円)	電気機械器具 修理業務の 年間売上高 (万円)	C/A (万円)	D/B (万円)
1,230,435	983,685	246,750	20	18	41,014	32,789	2,021	1,780
1,226,775	980,397	246,378	21	19	41,893	33,479	2,032	1,789
3,660	3,288	372	7	7	5,105	4,587	723	690
1,230,435	983,685	246,750	20	18	41,014	32,789	2,021	1,780
878,255	695,657	182,597	25	22	64,228	50,874	2,520	2,300
25,484	19,720	5,764	29	24	37,115	28,720	1,302	1,222
326,696	268,308	58,389	15	15	20,889	17,156	1,357	1,146
1,230,435	983,685	246,750	20	18	41,014	32,789	2,021	1,780
34,527	31,469	3,058	7	7	6,460	5,888	875	829
8,785	7,342	1,443	13	11	11,147	9,317	826	839
176,642	151,841	24,801	18	16	20,976	18,031	1,187	1,095
80,782	66,710	14,072	28	26	40,004	33,035	1,436	1,289
537,041	419,726	117,314	27	25	67,908	53,074	2,525	2,088
388,998	303,308	85,690	28	23	81,010	63,164	2,860	2,763
3,660	3,288	372	7	7	5,105	4,587	723	690
1,230,435	983,685	246,750	20	18	41,014	32,789	2,021	1,780
115,058	97,738	17,320	12	11	11,962	10,161	1,011	921
175,029	123,708	51,321	46	37	69,052	48,805	1,502	1,308
940,348	762,239	178,109	21	20	52,691	42,711	2,485	2,165
1,230,435	983,685	246,750	20	18	41,014	32,789	2,021	1,780
20,801	16,659	4,142	3	7	18,681	14,961	6,120	2,060
180,254	154,249	26,005	7	7	12,212	10,450	1,828	1,504
315,671	269,159	46,512	16	15	32,110	27,379	2,032	1,835
181,923	151,493	30,429	38	33	76,364	63,591	2,030	1,912
154,667	127,380	27,287	66	57	141,505	116,540	2,140	2,048
377,119	264,745	112,375	231	188	459,599	322,647	1,989	1,720
1,230,435	983,685	246,750	20	18	41,014	32,789	2,021	1,780
168,406	145,236	23,170	6	7	11,510	9,926	1,774	1,509
321,570	272,190	49,380	15	14	30,127	25,501	2,048	1,886
181,268	150,579	30,689	35	32	70,232	58,342	1,998	1,831
173,608	147,607	26,001	61	58	135,611	115,301	2,214	2,003
385,582	268,073	117,509	225	187	462,361	321,453	2,053	1,715
1,230,435	983,685	246,750	20	18	41,014	32,789	2,021	1,780
5,934	3,232	2,703	7	3	13,080	7,123	1,836	2,244
211,335	171,634	39,701	7	7	12,793	10,390	1,799	1,539
349,951	290,172	59,778	18	16	37,205	30,850	2,051	1,911
141,674	124,903	16,770	39	38	75,800	66,828	1,928	1,761
180,948	152,290	28,657	70	67	163,517	137,620	2,348	2,055
340,593	241,453	99,140	259	221	527,773	374,148	2,040	1,690
1,230,435	983,685	246,750	20	18	41,014	32,789	2,021	1,780
18	18	-	6	6	650	650	108	108
2,534	2,385	149	7	7	2,167	2,039	300	287
56,630	50,334	6,296	7	7	6,104	5,425	868	779
519,571	431,848	87,723	17	16	29,898	24,850	1,735	1,536
503,077	407,709	95,368	91	80	243,360	197,226	2,661	2,456
148,605	91,391	57,214	580	406	1,857,557	1,142,388	3,204	2,816
1,230,435	983,685	246,750	20	18	41,014	32,789	2,021	1,780
141,025	56,283	84,742	32	19	65,180	26,013	2,038	1,358
598,024	436,016	162,008	22	19	45,284	33,016	2,077	1,749
491,386	491,386	-	17	18	33,586	33,586	1,952	1,876

注3. 統計表の「…」は、回収標本数が少ないために表章できない項目を表している。

2. 事 業 従 事 者 合

① 総 合

第2表 業務(主業、従業)

区 分	事業所数	従業者数 (人)	電気機械器具 修理業務の 事業従事者数 (人)	計			
				事業所数	年間売上高 (百万円)	該事業所数	年間売上高 (百万円)
経営組織別計	3,000	60,885	55,271	3,000	1,230,435	3,000	983,685
会社	2,928	60,379	54,795	2,928	1,226,775	2,928	980,397
会社以外の法人・団体 及び個人経営	72	506	476	72	3,660	72	3,288
事業所の系統別計	3,000	60,885	55,271	3,000	1,230,435	3,000	983,685
設備メーカーの系列企業	1,367	34,845	30,246	1,367	878,255	1,367	695,657
設備ユーザーの系列企業	69	1,958	1,614	69	25,484	69	19,720
その他(独立系)企業	1,564	24,082	23,411	1,564	326,696	1,564	268,308
資本金規模別計	3,000	60,885	55,271	3,000	1,230,435	3,000	983,685
500万円未満	534	3,947	3,794	534	34,527	534	31,469
500万円以上1千万円未満	79	1,064	876	79	8,785	79	7,342
1千万円以上5千万円未満	842	14,877	13,868	842	176,642	842	151,841
5千万円以上1億円未満	202	5,624	5,175	202	80,782	202	66,710
1億円以上10億円未満	791	21,265	20,106	791	537,041	791	419,726
10億円以上	480	13,603	10,976	480	388,998	480	303,308
資本金なし	72	506	476	72	3,660	72	3,288
単独事業所、本社、支社別計	3,000	60,885	55,271	3,000	1,230,435	3,000	983,685
単独事業所	962	11,384	10,613	962	115,058	962	97,738
本社	253	11,653	9,458	253	175,029	253	123,708
支社	1,785	37,848	35,201	1,785	940,348	1,785	762,239
従業者規模別計	3,000	60,885	55,271	3,000	1,230,435	3,000	983,685
4人以下	111	340	809	111	20,801	111	16,659
5人～9人	1,476	9,860	10,258	1,476	180,254	1,476	154,249
10人～29人	983	15,533	14,669	983	315,671	983	269,159
30人～49人	238	8,961	7,922	238	181,923	238	151,493
50人～99人	109	7,228	6,219	109	154,667	109	127,380
100人以上	82	18,963	15,394	82	377,119	82	264,745
事業従事者規模別計	3,000	60,885	55,271	3,000	1,230,435	3,000	983,685
5人～9人	1,463	9,492	9,622	1,463	168,406	1,463	145,236
10人～29人	1,067	15,698	14,429	1,067	321,570	1,067	272,190
30人～49人	258	9,071	8,223	258	181,268	258	150,579
50人～99人	128	7,842	7,371	128	173,608	128	147,607
100人以上	83	18,782	15,627	83	385,582	83	268,073
電気機械器具修理業務の 事業従事者規模別計	3,000	60,885	55,271	3,000	1,230,435	3,000	983,685
4人以下	45	323	144	45	5,934	45	3,232
5人～9人	1,652	11,750	11,151	1,652	211,335	1,652	171,634
10人～29人	941	17,065	15,184	941	349,951	941	290,172
30人～49人	187	7,346	7,092	187	141,674	187	124,903
50人～99人	111	7,707	7,409	111	180,948	111	152,290
100人以上	65	16,693	14,291	65	340,593	65	241,453
年間売上高規模別計	3,000	60,885	55,271	3,000	1,230,435	3,000	983,685
1千万円未満	3	17	17	3	18	3	18
1千万円以上3千万円未満	117	845	832	117	2,534	117	2,385
3千万円以上1億円未満	928	6,523	6,462	928	56,630	928	50,334
1億円以上10億円未満	1,738	29,954	28,113	1,738	519,571	1,738	431,848
10億円以上100億円未満	207	18,908	16,602	207	503,077	207	407,709
100億円以上	8	4,639	3,245	8	148,605	8	91,391
専業割合別計	3,000	60,885	55,271	3,000	1,230,435	3,000	983,685
50%未満	216	6,921	4,146	216	141,025	216	56,283
50%以上100%未満	1,321	28,788	24,935	1,321	598,024	1,321	436,016
100%	1,463	25,176	26,191	1,463	491,386	1,463	491,386

注4.「該当事業所数」とは、当該項目に記載のあった事業所数をいい、複数の項目欄に記載がある場合、それぞれにカウントされる。調査事業所数に対する内訳事業所数。

5 人 以 上 の 部 統 計 表

別の年間売上高

事業所の業務別年間売上高									
その他業務(従業)									
計		建設業務 (設備工事を含む)	製造業務	卸売・小売業務	サービス業務(電気機械器具修理業務を除く)			その他の業務	
					計	機械修理業務	その他の専門 サービス業務		その他
該 事 業 所 数	年間売上高 (百万円)	年間売上高 (百万円)	年間売上高 (百万円)	年間売上高 (百万円)	年間売上高 (百万円)	年間売上高 (百万円)	年間売上高 (百万円)	年間売上高 (百万円)	年間売上高 (百万円)
1,537	246,750	38,361	5,207	61,943	107,081	9,336	69,570	28,175	34,158
1,510	246,378	38,341	5,173	61,905	106,818	9,271	69,395	28,152	34,142
27	372	20	35	38	263	65	175	23	16
1,537	246,750	38,361	5,207	61,943	107,081	9,336	69,570	28,175	34,158
714	182,597	34,124	3,720	47,221	72,390	1,463	46,543	24,384	25,142
18	5,764	775	-	94	2,320	734	208	1,379	2,574
804	58,389	3,462	1,487	14,628	32,371	7,139	22,819	2,412	6,441
1,537	246,750	38,361	5,207	61,943	107,081	9,336	69,570	28,175	34,158
196	3,058	412	119	572	1,521	941	408	172	434
38	1,443	253	-	305	875	126	738	11	10
431	24,801	3,243	291	4,278	12,360	5,488	5,171	1,701	4,629
60	14,072	1,629	1,044	2,825	7,916	2,019	5,115	782	658
516	117,314	27,256	2,492	39,993	23,179	697	18,792	3,691	24,394
269	85,690	5,549	1,226	13,932	60,966	-	39,171	21,794	4,017
27	372	20	35	38	263	65	175	23	16
1,537	246,750	38,361	5,207	61,943	107,081	9,336	69,570	28,175	34,158
395	17,320	3,354	1,228	2,031	8,786	2,575	5,637	574	1,922
147	51,321	8,007	1,179	9,894	28,910	1,393	19,752	7,765	3,331
994	178,109	27,000	2,801	50,018	69,385	5,368	44,181	19,836	28,905
1,537	246,750	38,361	5,207	61,943	107,081	9,336	69,570	28,175	34,158
103	4,142	27	48	1,151	2,521	17	2,498	6	394
675	26,005	3,605	941	8,963	9,303	2,266	5,912	1,126	3,193
515	46,512	5,136	825	18,081	16,558	3,032	10,487	3,039	5,912
132	30,429	5,387	566	9,772	12,245	1,514	8,322	2,409	2,460
57	27,287	5,326	29	11,718	7,908	1,579	3,574	2,756	2,306
55	112,375	18,881	2,798	12,258	58,546	928	38,778	18,840	19,893
1,537	246,750	38,361	5,207	61,943	107,081	9,336	69,570	28,175	34,158
670	23,170	3,519	698	7,222	8,873	2,138	5,462	1,272	2,859
593	49,380	5,393	1,042	19,244	17,728	3,192	11,560	2,975	5,974
148	30,689	5,137	577	10,790	11,348	1,500	8,285	1,564	2,836
66	26,001	5,431	93	8,786	9,445	1,579	4,343	3,524	2,246
60	117,509	18,881	2,798	15,901	59,688	928	39,920	18,840	20,242
1,537	246,750	38,361	5,207	61,943	107,081	9,336	69,570	28,175	34,158
45	2,703	270	11	951	1,091	17	359	715	380
859	39,701	5,045	967	12,062	16,705	3,348	10,344	3,014	4,921
466	59,778	8,426	1,091	22,443	22,451	3,458	14,819	4,174	5,367
76	16,770	3,080	257	6,273	5,390	446	4,171	773	1,771
49	28,657	5,284	1,002	10,946	8,171	2,044	4,943	1,185	3,254
41	99,140	16,256	1,879	9,268	53,273	23	34,935	18,314	18,464
1,537	246,750	38,361	5,207	61,943	107,081	9,336	69,570	28,175	34,158
-	-	-	-	-	-	-	-	-	-
22	149	9	2	36	70	17	31	22	32
400	6,296	739	224	1,222	3,363	1,143	1,942	278	748
994	87,723	9,221	2,442	27,261	38,064	6,091	25,132	6,841	10,735
113	95,368	19,848	2,539	29,618	31,845	2,062	20,980	8,804	11,517
7	57,214	8,544	-	3,806	33,739	23	21,486	12,230	11,125
1,537	246,750	38,361	5,207	61,943	107,081	9,336	69,570	28,175	34,158
216	84,742	18,413	407	18,877	41,726	1,601	17,508	22,617	5,319
1,321	162,008	19,948	4,801	43,066	65,355	7,735	52,062	5,558	28,839
-	-	-	-	-	-	-	-	-	-

2. 事業従事者
① 総 合

第3表 経営組織別の事業所数、

区 分	計						事業所数	従業者数 (人)
	事業所数	従業者数 (人)	電気機械器具 修理業務の 事業従事者数 (人)	年間売上高(百万円)		事業所数		
				計	うち、電気機械 器具修理業務			
事業所の系統別計	3,000	60,885	55,271	1,230,435	983,685	2,928	60,379	
設備メーカーの系列企業	1,367	34,845	30,246	878,255	695,657	1,351	34,747	
設備ユーザーの系列企業	69	1,958	1,614	25,484	19,720	69	1,958	
その他(独立系)企業	1,564	24,082	23,411	326,696	268,308	1,509	23,674	
資本金規模別計	3,000	60,885	55,271	1,230,435	983,685	2,928	60,379	
500万円未満	534	3,947	3,794	34,527	31,469	534	3,947	
500万円以上1千万円未満	79	1,064	876	8,785	7,342	79	1,064	
1千万円以上5千万円未満	842	14,877	13,868	176,642	151,841	842	14,877	
5千万円以上1億円未満	202	5,624	5,175	80,782	66,710	202	5,624	
1億円以上10億円未満	791	21,265	20,106	537,041	419,726	791	21,265	
10億円以上	480	13,603	10,976	388,998	303,308	480	13,603	
資本金なし	72	506	476	3,660	3,288	-	-	
単独事業所、本社、支社別計	3,000	60,885	55,271	1,230,435	983,685	2,928	60,379	
単 独 事 業 所	962	11,384	10,613	115,058	97,738	892	10,948	
本 社	253	11,653	9,458	175,029	123,708	253	11,653	
支 社	1,785	37,848	35,201	940,348	762,239	1,782	37,779	
従業者規模別計	3,000	60,885	55,271	1,230,435	983,685	2,928	60,379	
4人以下	111	340	809	20,801	16,659	111	340	
5人～9人	1,476	9,860	10,258	180,254	154,249	1,414	9,503	
10人～29人	983	15,533	14,669	315,671	269,159	975	15,453	
30人～49人	238	8,961	7,922	181,923	151,493	236	8,891	
50人～99人	109	7,228	6,219	154,667	127,380	109	7,228	
100人以上	82	18,963	15,394	377,119	264,745	82	18,963	
事業従事者規模別計	3,000	60,885	55,271	1,230,435	983,685	2,928	60,379	
5人～9人	1,463	9,492	9,622	168,406	145,236	1,401	9,135	
10人～29人	1,067	15,698	14,429	321,570	272,190	1,058	15,549	
30人～49人	258	9,071	8,223	181,268	150,579	258	9,071	
50人～99人	128	7,842	7,371	173,608	147,607	128	7,842	
100人以上	83	18,782	15,627	385,582	268,073	83	18,782	
電気機械器具修理業務の 事業従事者規模別計	3,000	60,885	55,271	1,230,435	983,685	2,928	60,379	
4人以下	45	323	144	5,934	3,232	45	323	
5人～9人	1,652	11,750	11,151	211,335	171,634	1,588	11,369	
10人～29人	941	17,065	15,184	349,951	290,172	933	16,940	
30人～49人	187	7,346	7,092	141,674	124,903	187	7,346	
50人～99人	111	7,707	7,409	180,948	152,290	111	7,707	
100人以上	65	16,693	14,291	340,593	241,453	65	16,693	
年間売上高規模別計	3,000	60,885	55,271	1,230,435	983,685	2,928	60,379	
1千万円未満	3	17	17	18	18	3	17	
1千万円以上3千万円未満	117	845	832	2,534	2,385	94	726	
3千万円以上1億円未満	928	6,523	6,462	56,630	50,334	887	6,253	
1億円以上10億円未満	1,738	29,954	28,113	519,571	431,848	1,730	29,837	
10億円以上100億円未満	207	18,908	16,602	503,077	407,709	207	18,908	
100億円以上	8	4,639	3,245	148,605	91,391	8	4,639	
専業割合別計	3,000	60,885	55,271	1,230,435	983,685	2,928	60,379	
50%未満	216	6,921	4,146	141,025	56,283	214	6,897	
50%以上100%未満	1,321	28,788	24,935	598,024	436,016	1,296	28,647	
100%	1,463	25,176	26,191	491,386	491,386	1,418	24,835	

5 人 以 上 の 部 統 計 表

従業者数及び年間売上高

経 営 組 織 別							
会 社			会社以外の法人・団体及び個人経営				
電気機械器具 修理業務の 事業従事者数 (人)	年間売上高(百万円)		事業所数	従業者数 (人)	電気機械器具 修理業務の 事業従事者数 (人)	年間売上高(百万円)	
	計	うち、電気機械 器具修理業務				計	うち、電気機械 器具修理業務
54,795	1,226,775	980,397	72	506	476	3,660	3,288
30,159	877,694	695,319	16	99	87	561	339
1,614	25,484	19,720	-	-	-	-	-
23,021	323,597	265,358	55	408	390	3,099	2,950
54,795	1,226,775	980,397	72	506	476	3,660	3,288
3,794	34,527	31,469	-	-	-	-	-
876	8,785	7,342	-	-	-	-	-
13,868	176,642	151,841	-	-	-	-	-
5,175	80,782	66,710	-	-	-	-	-
20,106	537,041	419,726	-	-	-	-	-
10,976	388,998	303,308	-	-	-	-	-
-	-	-	72	506	476	3,660	3,288
54,795	1,226,775	980,397	72	506	476	3,660	3,288
10,188	x	x	69	437	425	x	x
9,458	175,029	123,708	-	-	-	-	-
35,149	x	x	2	70	52	x	x
54,795	1,226,775	980,397	72	506	476	3,660	3,288
809	20,801	16,659	-	-	-	-	-
9,901	177,621	151,866	62	357	357	2,633	2,383
14,601	x	x	8	80	68	x	x
7,871	x	x	2	70	52	x	x
6,219	154,667	127,380	-	-	-	-	-
15,394	377,119	264,745	-	-	-	-	-
54,795	1,226,775	980,397	72	506	476	3,660	3,288
9,265	165,773	142,853	62	357	357	2,633	2,383
14,309	320,543	271,284	10	149	120	1,027	905
8,223	181,268	150,579	-	-	-	-	-
7,371	173,608	147,607	-	-	-	-	-
15,627	385,582	268,073	-	-	-	-	-
54,795	1,226,775	980,397	72	506	476	3,660	3,288
144	5,934	3,232	-	-	-	-	-
10,782	208,473	169,144	64	381	369	2,862	2,491
15,077	349,153	289,375	7	126	108	798	798
7,092	141,674	124,903	-	-	-	-	-
7,409	180,948	152,290	-	-	-	-	-
14,291	340,593	241,453	-	-	-	-	-
54,795	1,226,775	980,397	72	506	476	3,660	3,288
17	18	18	-	-	-	-	-
713	2,069	2,021	23	119	119	465	364
6,204	54,902	48,877	41	270	258	1,728	1,457
28,014	518,104	430,381	8	117	99	1,467	1,467
16,602	503,077	407,709	-	-	-	-	-
3,245	148,605	91,391	-	-	-	-	-
54,795	1,226,775	980,397	72	506	476	3,660	3,288
4,134	x	x	2	24	12	x	x
24,793	x	x	24	142	142	x	x
25,868	488,730	488,730	45	341	323	2,656	2,656

2. 事 業 従 事 者 合
① 総 合

第4表 事業所の系統別の事業所数、

区 分	計					設備メーカーの系列企業			
	事業所数	従業者数 (人)	電気機械器具 修理業務の 事業従事者数 (人)	年間売上高(百万円)		事業所数	従業者数 (人)	電気機械器具 修理業務の 事業従事者数 (人)	年間売 計
				計	うち、電気機械 器具修理業務				
経営組織別計	3,000	60,885	55,271	1,230,435	983,685	1,367	34,845	30,246	878,255
会社	2,928	60,379	54,795	1,226,775	980,397	1,351	34,747	30,159	877,694
会社以外の法人・団体 及び個人経営	72	506	476	3,660	3,288	16	99	87	561
資本金規模別計	3,000	60,885	55,271	1,230,435	983,685	1,367	34,845	30,246	878,255
500万円未満	534	3,947	3,794	34,527	31,469	124	941	889	9,073
500万円以上1千万円未満	79	1,064	876	8,785	7,342	13	317	255	1,629
1千万円以上5千万円未満	842	14,877	13,868	176,642	151,841	265	4,493	4,360	64,879
5千万円以上1億円未満	202	5,624	5,175	80,782	66,710	53	2,295	2,233	32,632
1億円以上10億円未満	791	21,265	20,106	537,041	419,726	458	14,143	12,350	399,428
10億円以上	480	13,603	10,976	388,998	303,308	438	12,558	10,072	370,052
資本金なし	72	506	476	3,660	3,288	16	99	87	561
単独事業所、本社、支社別計	3,000	60,885	55,271	1,230,435	983,685	1,367	34,845	30,246	878,255
単独事業所	962	11,384	10,613	115,058	97,738	…	3,194	2,772	34,275
本社	253	11,653	9,458	175,029	123,708	…	5,952	4,394	113,754
支社	1,785	37,848	35,201	940,348	762,239	…	25,700	23,080	730,226
従業者規模別計	3,000	60,885	55,271	1,230,435	983,685	1,367	34,845	30,246	878,255
4人以下	111	340	809	20,801	16,659	35	108	341	10,509
5人～9人	1,476	9,860	10,258	180,254	154,249	602	4,131	4,179	107,222
10人～29人	983	15,533	14,669	315,671	269,159	477	7,609	6,962	202,286
30人～49人	238	8,961	7,922	181,923	151,493	125	4,780	4,097	117,055
50人～99人	109	7,228	6,219	154,667	127,380	71	4,701	4,094	125,526
100人以上	82	18,963	15,394	377,119	264,745	58	13,517	10,573	315,656
事業従事者規模別計	3,000	60,885	55,271	1,230,435	983,685	1,367	34,845	30,246	878,255
5人～9人	1,463	9,492	9,622	168,406	145,236	585	3,950	3,979	101,140
10人～29人	1,067	15,698	14,429	321,570	272,190	505	7,504	6,561	206,031
30人～49人	258	9,071	8,223	181,268	150,579	134	4,838	4,165	111,380
50人～99人	128	7,842	7,371	173,608	147,607	85	5,093	4,880	132,672
100人以上	83	18,782	15,627	385,582	268,073	58	13,460	10,660	327,032
電気機械器具修理業務の 事業従事者規模別計	3,000	60,885	55,271	1,230,435	983,685	1,367	34,845	30,246	878,255
4人以下	45	323	144	5,934	3,232	18	188	61	4,123
5人～9人	1,652	11,750	11,151	211,335	171,634	706	5,270	4,855	128,946
10人～29人	941	17,065	15,184	349,951	290,172	425	8,104	6,858	220,217
30人～49人	187	7,346	7,092	141,674	124,903	100	4,177	3,784	95,353
50人～99人	111	7,707	7,409	180,948	152,290	75	5,154	5,020	139,352
100人以上	65	16,693	14,291	340,593	241,453	44	11,953	9,668	290,265
年間売上高規模別計	3,000	60,885	55,271	1,230,435	983,685	1,367	34,845	30,246	878,255
1千万円未満	3	17	17	18	18	-	-	-	-
1千万円以上3千万円未満	117	845	832	2,534	2,385	52	467	454	1,279
3千万円以上1億円未満	928	6,523	6,462	56,630	50,334	216	1,422	1,421	14,226
1億円以上10億円未満	1,738	29,954	28,113	519,571	431,848	929	15,352	14,056	306,615
10億円以上100億円未満	207	18,908	16,602	503,077	407,709	163	12,965	11,070	407,530
100億円以上	8	4,639	3,245	148,605	91,391	8	4,639	3,245	148,605
専業割合別計	3,000	60,885	55,271	1,230,435	983,685	1,367	34,845	30,246	878,255
50%未満	216	6,921	4,146	141,025	56,283	107	4,574	2,271	105,602
50%以上100%未満	1,321	28,788	24,935	598,024	436,016	607	16,663	13,487	407,507
100%	1,463	25,176	26,191	491,386	491,386	653	13,608	14,488	365,145

5 人 以 上 の 部 統 計 表

従業者数及び年間売上高

事業所の系統別										
上高(百万円)	設備ユーザーの系列企業					その他(独立系)企業				
	事業所数	従業者数 (人)	電気機械器具 修理業務の 事業従事者数 (人)	年間売上高(百万円)		事業所数	従業者数 (人)	電気機械器具 修理業務の 事業従事者数 (人)	年間売上高(百万円)	
				計	うち、電気機械 器具修理業務				計	うち、電気機械 器具修理業務
695,657	69	1,958	1,614	25,484	19,720	1,564	24,082	23,411	326,696	268,308
695,319	69	1,958	1,614	25,484	19,720	1,509	23,674	23,021	323,597	265,358
339	-	-	-	-	-	55	408	390	3,099	2,950
695,657	69	1,958	1,614	25,484	19,720	1,564	24,082	23,411	326,696	268,308
8,121	11	96	96	971	971	399	2,909	2,809	24,483	22,377
1,330	2	16	16	x	x	63	731	604	x	x
57,847	28	1,002	891	7,877	6,939	549	9,382	8,616	103,885	87,055
28,712	19	411	346	2,913	2,153	131	2,918	2,596	45,238	35,845
314,199	2	338	179	x	x	331	6,784	7,577	x	x
285,109	6	96	86	1,770	1,516	36	949	818	17,176	16,682
339	-	-	-	-	-	55	408	390	3,099	2,950
695,657	69	1,958	1,614	25,484	19,720	1,564	24,082	23,411	326,696	268,308
28,650	...	686	798	5,138	4,985	...	7,504	7,044	75,645	64,103
77,451	...	285	105	1,833	1,336	...	5,415	4,958	59,442	44,921
589,557	...	987	712	18,513	13,399	...	11,162	11,409	191,609	159,283
695,657	69	1,958	1,614	25,484	19,720	1,564	24,082	23,411	326,696	268,308
9,247	-	-	-	-	-	76	232	468	10,291	7,412
93,203	28	201	201	2,440	2,363	846	5,528	5,878	70,592	58,683
173,769	27	538	521	4,679	4,619	480	7,386	7,186	108,707	90,771
97,551	6	236	213	4,881	3,566	106	3,946	3,612	59,987	50,377
101,772	4	321	189	3,358	2,041	34	2,206	1,936	25,782	23,567
220,115	3	662	491	10,125	7,131	21	4,784	4,331	51,338	37,498
695,657	69	1,958	1,614	25,484	19,720	1,564	24,082	23,411	326,696	268,308
88,207	28	201	201	2,440	2,363	850	5,341	5,441	64,827	54,666
176,554	27	538	521	4,679	4,619	535	7,657	7,347	110,860	91,017
92,430	6	236	213	4,881	3,566	118	3,997	3,845	65,007	54,583
110,968	4	321	189	3,358	2,041	38	2,427	2,302	37,577	34,598
227,499	3	662	491	10,125	7,131	22	4,660	4,475	48,425	33,443
695,657	69	1,958	1,614	25,484	19,720	1,564	24,082	23,411	326,696	268,308
2,201	-	-	-	-	-	27	135	83	1,811	1,031
104,553	28	201	201	2,440	2,363	917	6,279	6,095	79,949	64,718
184,321	30	785	588	8,999	7,182	486	8,176	7,738	120,735	98,669
83,380	6	313	234	3,452	2,498	81	2,856	3,074	42,868	39,025
115,955	2	170	112	x	x	34	2,383	2,278	x	x
205,246	2	488	480	x	x	18	4,252	4,143	x	x
695,657	69	1,958	1,614	25,484	19,720	1,564	24,082	23,411	326,696	268,308
-	-	-	-	-	-	3	17	17	18	18
1,178	-	-	-	-	-	65	378	378	1,255	1,207
12,040	27	232	232	1,875	1,875	685	4,869	4,809	40,529	36,419
255,630	35	1,009	762	7,069	6,053	774	13,593	13,295	205,887	170,165
335,417	7	717	620	16,540	11,792	37	5,226	4,913	79,007	60,499
91,391	-	-	-	-	-	-	-	-	-	-
695,657	69	1,958	1,614	25,484	19,720	1,564	24,082	23,411	326,696	268,308
42,947	2	273	46	x	x	107	2,073	1,829	x	x
287,565	16	740	488	15,553	11,009	697	11,385	10,959	174,964	137,442
365,145	50	944	1,080	x	x	760	10,624	10,623	x	x

2. 事業従事者合
① 総合

第5表 雇用形態別の男女別の従業者数、別経営の事業所から

区 分	事業所数	雇 用 形											
		従業者数			個人業主(個人経営の事業主) 及び無給の家族従業者			有給役員			一般に正社員、正職員などと 呼ばれている人		
		計	男	女	計	男	女	計	男	女	計	男	女
経営組織別計	3,000	60,885	50,611	10,274	156	96	60	2,682	2,059	623	47,448	42,626	4,822
会社	2,928	60,379	50,248	10,130	-	-	-	2,682	2,059	623	47,212	42,436	4,776
会社以外の法人・団体 及び個人経営	72	506	363	144	156	96	60	-	-	-	236	190	46
事業所の系統別計	3,000	60,885	50,611	10,274	156	96	60	2,682	2,059	623	47,448	42,626	4,822
設備メーカーの系列企業	1,367	34,845	30,259	4,586	54	35	19	649	516	133	29,620	26,827	2,793
設備ユーザーの系列企業	69	1,958	1,647	311	-	-	-	74	62	11	1,585	1,478	107
その他(独立系)企業	1,564	24,082	18,705	5,377	102	60	41	1,960	1,482	479	16,243	14,322	1,921
資本金規模別計	3,000	60,885	50,611	10,274	156	96	60	2,682	2,059	623	47,448	42,626	4,822
500万円未満	534	3,947	3,014	933	-	-	-	983	713	269	2,212	1,912	300
500万円以上1千万円未満	79	1,064	879	185	-	-	-	141	102	39	712	659	53
1千万円以上5千万円未満	842	14,877	11,977	2,900	-	-	-	1,306	1,002	304	10,702	9,549	1,152
5千万円以上1億円未満	202	5,624	4,938	686	-	-	-	73	68	5	4,595	4,189	406
1億円以上10億円未満	791	21,265	17,646	3,619	-	-	-	155	149	6	16,976	15,177	1,799
10億円以上	480	13,603	11,794	1,808	-	-	-	25	25	-	12,014	10,950	1,065
資本金なし	72	506	363	144	156	96	60	-	-	-	236	190	46
単独事業所、本社、支社別計	3,000	60,885	50,611	10,274	156	96	60	2,682	2,059	623	47,448	42,626	4,822
単独事業所	962	11,384	8,967	2,417	156	96	60	1,849	1,336	513	7,448	6,486	962
本社	253	11,653	9,302	2,350	-	-	-	616	543	73	8,337	7,209	1,128
支社	1,785	37,848	32,342	5,507	-	-	-	217	180	37	31,663	28,931	2,732
従業者規模別計	3,000	60,885	50,611	10,274	156	96	60	2,682	2,059	623	47,448	42,626	4,822
4人以下	111	340	250	90	-	-	-	26	22	4	238	199	39
5人～9人	1,476	9,860	7,922	1,938	140	80	60	1,351	973	377	7,180	6,356	825
10人～29人	983	15,533	13,197	2,336	16	16	-	827	627	200	12,568	11,472	1,096
30人～49人	238	8,961	7,671	1,290	-	-	-	236	208	28	7,321	6,635	686
50人～99人	109	7,228	5,978	1,250	-	-	-	91	82	8	5,682	5,110	572
100人以上	82	18,963	15,594	3,369	-	-	-	152	146	5	14,459	12,854	1,605
事業従事者規模別計	3,000	60,885	50,611	10,274	156	96	60	2,682	2,059	623	47,448	42,626	4,822
5人～9人	1,463	9,492	7,627	1,865	140	80	60	1,361	976	385	6,816	6,028	788
10人～29人	1,067	15,698	13,370	2,328	16	16	-	855	659	196	12,744	11,649	1,095
30人～49人	258	9,071	7,772	1,299	-	-	-	219	193	26	7,489	6,787	702
50人～99人	128	7,842	6,379	1,463	-	-	-	108	96	12	5,987	5,344	643
100人以上	83	18,782	15,463	3,319	-	-	-	140	136	4	14,412	12,818	1,594
電気機械器具修理業務の 事業従事者規模別計	3,000	60,885	50,611	10,274	156	96	60	2,682	2,059	623	47,448	42,626	4,822
4人以下	45	323	219	104	-	-	-	20	20	-	201	175	26
5人～9人	1,652	11,750	9,477	2,273	147	87	60	1,545	1,105	439	8,560	7,585	975
10人～29人	941	17,065	14,625	2,440	9	9	-	732	582	150	14,015	12,816	1,199
30人～49人	187	7,346	6,285	1,062	-	-	-	161	141	20	5,990	5,461	530
50人～99人	111	7,707	6,294	1,414	-	-	-	103	93	11	5,916	5,245	671
100人以上	65	16,693	13,711	2,982	-	-	-	121	118	3	12,765	11,344	1,421
年間売上高規模別計	3,000	60,885	50,611	10,274	156	96	60	2,682	2,059	623	47,448	42,626	4,822
1千万円未満	3	17	6	11	-	-	-	3	3	-	3	3	-
1千万円以上3千万円未満	117	845	640	206	74	37	37	127	111	15	455	388	67
3千万円以上1億円未満	928	6,523	5,179	1,344	76	53	24	1,237	887	350	4,051	3,589	462
1億円以上10億円未満	1,738	29,954	24,903	5,051	6	6	-	1,153	897	255	23,960	21,636	2,324
10億円以上100億円未満	207	18,908	15,728	3,180	-	-	-	147	145	2	15,006	13,399	1,606
100億円以上	8	4,639	4,157	482	-	-	-	17	17	-	3,974	3,612	362
専業割合別計	3,000	60,885	50,611	10,274	156	96	60	2,682	2,059	623	47,448	42,626	4,822
50%未満	216	6,921	5,965	955	7	7	-	233	209	24	5,924	5,412	512
50%以上100%未満	1,321	28,788	23,886	4,902	75	46	29	1,031	800	231	22,162	19,834	2,329
100%	1,463	25,176	20,760	4,417	73	42	31	1,419	1,050	368	19,361	17,380	1,981

5 人 以 上 の 部 統 計 表

派遣されている人及び電気機械器具修理業務の部門別事業従事者数

態 別 (人)												別経営の事業所から 派遣されている人 (人)		
常 用 雇 用 者						臨時雇用者 (常用雇用者以外の雇用者)			うち、別経営の事業所に 派遣している人					
パート・アルバイトなど			(就業時間換算雇用者数)											
計	男	女	計	男	女	計	男	女	計	男	女			
9,782	5,168	4,615	8,071	4,489	3,582	817	662	154	1,560	1,391	169	6,981	5,348	1,634
9,696	5,119	4,577	8,020	4,457	3,563	788	634	154	1,542	1,373	169	6,975	5,348	1,627
86	49	37	51	32	19	28	28	-	18	18	-	7	-	7
9,782	5,168	4,615	8,071	4,489	3,582	817	662	154	1,560	1,391	169	6,981	5,348	1,634
4,406	2,782	1,625	3,896	2,466	1,430	116	100	17	849	819	30	3,577	2,736	841
259	67	193	159	40	119	40	40	-	20	20	-	148	12	136
5,117	2,319	2,798	4,015	1,982	2,033	660	522	138	692	552	140	3,256	2,599	657
9,782	5,168	4,615	8,071	4,489	3,582	817	662	154	1,560	1,391	169	6,981	5,348	1,634
535	202	333	351	151	200	217	187	30	5	2	2	48	48	-
181	93	88	138	81	57	29	25	5	57	54	3	1	1	-
2,516	1,097	1,419	1,972	880	1,091	353	328	25	194	182	12	828	443	384
897	636	262	691	476	214	59	46	13	240	231	9	702	475	228
4,020	2,283	1,738	3,457	2,120	1,338	113	37	76	487	397	90	3,588	2,849	740
1,547	809	738	1,411	749	662	17	11	6	560	507	54	1,807	1,532	275
86	49	37	51	32	19	28	28	-	18	18	-	7	-	7
9,782	5,168	4,615	8,071	4,489	3,582	817	662	154	1,560	1,391	169	6,981	5,348	1,634
1,604	756	848	1,122	560	561	326	293	34	224	192	32	418	207	211
2,444	1,371	1,072	2,056	1,236	820	256	179	77	479	423	56	1,439	969	470
5,734	3,040	2,694	4,892	2,692	2,200	234	190	44	858	777	81	5,125	4,172	953
9,782	5,168	4,615	8,071	4,489	3,582	817	662	154	1,560	1,391	169	6,981	5,348	1,634
58	11	47	20	11	9	17	17	-	37	25	12	739	696	43
1,018	369	649	620	279	341	172	144	27	23	23	-	802	727	74
1,865	848	1,017	1,443	650	793	257	234	23	177	167	10	1,590	1,360	230
1,295	740	555	1,117	631	486	109	87	22	244	205	39	720	535	186
1,442	780	663	1,209	666	543	13	6	7	290	280	10	437	291	145
4,104	2,420	1,684	3,662	2,252	1,410	249	173	75	789	691	98	2,694	1,738	955
9,782	5,168	4,615	8,071	4,489	3,582	817	662	154	1,560	1,391	169	6,981	5,348	1,634
986	381	605	646	318	328	189	162	27	139	116	23	432	375	58
1,827	813	1,014	1,353	603	750	257	234	23	294	260	34	1,572	1,445	127
1,253	704	549	1,053	583	470	109	88	22	218	212	5	841	694	147
1,734	933	801	1,474	813	661	13	6	7	320	268	52	1,063	810	253
3,982	2,337	1,645	3,545	2,172	1,373	249	173	75	589	535	55	3,073	2,024	1,050
9,782	5,168	4,615	8,071	4,489	3,582	817	662	154	1,560	1,391	169	6,981	5,348	1,634
84	6	78	42	6	36	17	17	-	17	16	1	75	70	5
1,260	492	768	863	395	468	238	208	30	167	118	49	764	676	88
2,090	1,027	1,063	1,570	781	788	219	191	28	417	405	12	1,531	1,405	125
1,114	616	498	952	537	414	81	67	14	118	112	6	660	516	144
1,578	854	724	1,324	725	599	110	102	8	257	209	48	1,120	872	248
3,655	2,172	1,484	3,319	2,044	1,276	152	77	74	584	532	53	2,831	1,808	1,024
9,782	5,168	4,615	8,071	4,489	3,582	817	662	154	1,560	1,391	169	6,981	5,348	1,634
11	-	11	6	-	6	-	-	-	-	-	-	-	-	-
157	73	84	99	53	46	33	31	3	32	29	3	45	30	14
909	430	480	623	346	276	249	220	29	18	18	-	233	209	24
4,415	2,006	2,409	3,443	1,630	1,813	420	358	63	653	582	71	3,204	2,705	500
3,641	2,130	1,511	3,288	1,961	1,327	114	54	61	628	537	91	2,950	1,903	1,047
649	529	120	613	499	114	-	-	-	231	226	5	549	501	49
9,782	5,168	4,615	8,071	4,489	3,582	817	662	154	1,560	1,391	169	6,981	5,348	1,634
750	333	416	576	281	295	7	4	3	432	418	14	1,299	1,139	159
5,069	2,850	2,219	4,358	2,582	1,775	450	356	94	601	502	100	4,141	3,233	908
3,964	1,985	1,979	3,137	1,625	1,512	360	302	57	527	471	56	1,542	975	566

2. 事業従事者
① 総 合

第5表 雇用形態別の男女別の従業者数、別経営の事業所から

区 分	事業従事者数 (「従業者数計」+ 「別経営の事業所から派遣されている人」- 「うち、別経営の事業所に派遣している人」)			合 計		管理・営業部門		計	
	(人)			うち、別経営の 事業所から派遣 されている人	うち、別経営の 事業所から派遣 されている人	計	うち、別経営の 事業所から派遣 されている人		
	計	男	女					計	うち、別経営の 事業所から派遣 されている人
経営組織別計	66,306	54,568	11,738	55,271	5,392	10,967	696	38,369	3,449
会社	65,811	54,223	11,588	54,795	5,385	10,839	689	38,062	3,449
会社以外の法人・団体 及び個人経営	495	345	150	476	7	128	7	308	-
事業所の系統別計	66,306	54,568	11,738	55,271	5,392	10,967	696	38,369	3,449
設備メーカーの系列企業	37,573	32,176	5,397	30,246	2,694	5,922	561	20,885	1,292
設備ユーザーの系列企業	2,086	1,639	447	1,614	145	278	-	1,257	144
その他（独立系）企業	26,646	20,752	5,894	23,411	2,553	4,766	135	16,226	2,013
資本金規模別計	66,306	54,568	11,738	55,271	5,392	10,967	696	38,369	3,449
500万円未満	3,990	3,060	930	3,794	45	937	26	2,321	19
500万円以上1千万円未満	1,008	826	182	876	1	163	1	651	-
1千万円以上5千万円未満	15,510	12,238	3,272	13,868	790	2,489	165	10,150	547
5千万円以上1億円未満	6,086	5,181	905	5,175	532	711	26	3,533	158
1億円以上10億円未満	24,366	20,098	4,268	20,106	2,818	4,315	149	13,899	2,142
10億円以上	14,850	12,820	2,030	10,976	1,198	2,225	323	7,507	583
資本金なし	495	345	150	476	7	128	7	308	-
単独事業所、本社、支社別計	66,306	54,568	11,738	55,271	5,392	10,967	696	38,369	3,449
単独事業所	11,578	8,982	2,596	10,613	399	2,262	62	7,076	307
本社	12,612	9,848	2,764	9,458	889	2,705	170	5,619	441
支社	42,116	35,737	6,378	35,201	4,104	5,999	465	25,673	2,701
従業者規模別計	66,306	54,568	11,738	55,271	5,392	10,967	696	38,369	3,449
4人以下	1,042	921	121	809	514	88	47	479	283
5人～9人	10,639	8,626	2,013	10,258	687	2,237	47	6,789	508
10人～29人	16,946	14,391	2,555	14,669	1,471	2,773	188	10,734	1,110
30人～49人	9,437	8,000	1,437	7,922	599	1,294	83	6,107	493
50人～99人	7,374	5,989	1,385	6,219	378	1,305	54	4,367	288
100人以上	20,868	16,641	4,227	15,394	1,744	3,269	277	9,893	767
事業従事者規模別計	66,306	54,568	11,738	55,271	5,392	10,967	696	38,369	3,449
5人～9人	9,785	7,886	1,899	9,622	310	2,092	43	6,366	195
10人～29人	16,976	14,555	2,421	14,429	1,338	2,570	84	10,635	988
30人～49人	9,694	8,254	1,440	8,223	705	1,413	66	6,115	520
50人～99人	8,584	6,921	1,664	7,371	972	1,665	218	5,078	687
100人以上	21,266	16,952	4,314	15,627	2,067	3,227	285	10,175	1,058
電気機械器具修理業務の 事業従事者規模別計	66,306	54,568	11,738	55,271	5,392	10,967	696	38,369	3,449
4人以下	381	273	108	144	31	57	26	64	-
5人～9人	12,347	10,036	2,311	11,151	541	2,403	46	7,325	289
10人～29人	18,179	15,626	2,553	15,184	1,310	2,703	83	11,332	1,026
30人～49人	7,889	6,689	1,200	7,092	609	1,235	62	5,316	481
50人～99人	8,570	6,957	1,613	7,409	1,022	1,741	230	5,068	724
100人以上	18,940	14,987	3,953	14,291	1,878	2,827	249	9,263	928
年間売上高規模別計	66,306	54,568	11,738	55,271	5,392	10,967	696	38,369	3,449
1千万円未満	17	6	11	17	-	6	-	3	-
1千万円以上3千万円未満	858	641	217	832	45	258	44	388	1
3千万円以上1億円未満	6,739	5,370	1,368	6,462	138	1,465	10	4,418	52
1億円以上10億円未満	32,506	27,025	5,480	28,113	2,750	5,159	270	20,004	2,020
10億円以上100億円未満	21,230	17,095	4,136	16,602	2,188	3,309	291	11,091	1,187
100億円以上	4,957	4,431	526	3,245	271	770	82	2,465	189
専業割合別計	66,306	54,568	11,738	55,271	5,392	10,967	696	38,369	3,449
50%未満	7,788	6,687	1,101	4,146	589	749	51	3,064	454
50%以上100%未満	32,328	26,617	5,710	24,935	3,260	5,946	423	16,794	1,995
100%	26,191	21,264	4,927	26,191	1,542	4,272	222	18,511	1,000

5 人 以 上 の 部
統 計 表

派遣されている人及び電気機械器具修理業務の部門別事業従事者数(つづき)

うち、電気機械器具修理業務の部門別事業従事者数											
技術部門										その他	
機械部門	うち、別経営の事業所から派遣されている人	計装部門	うち、別経営の事業所から派遣されている人	情報処理部門	うち、別経営の事業所から派遣されている人	検査部門	うち、別経営の事業所から派遣されている人	その他部門	うち、別経営の事業所から派遣されている人	その他	
										うち、別経営の事業所から派遣されている人	うち、別経営の事業所から派遣されている人
17,892	901	2,573	84	5,205	641	1,588	147	11,111	1,676	5,935	1,247
17,732	901	2,537	84	5,130	641	1,587	147	11,075	1,676	5,894	1,247
160	-	36	-	75	-	1	-	36	-	41	-
17,892	901	2,573	84	5,205	641	1,588	147	11,111	1,676	5,935	1,247
10,245	483	1,750	52	2,656	121	459	61	5,775	576	3,438	841
797	142	140	2	283	-	2	-	35	-	79	1
6,850	276	683	30	2,266	521	1,127	86	5,300	1,100	2,418	404
17,892	901	2,573	84	5,205	641	1,588	147	11,111	1,676	5,935	1,247
1,499	-	172	-	119	-	93	-	439	19	536	-
250	-	104	-	161	-	14	-	122	-	62	-
6,378	446	600	6	788	10	721	1	1,663	84	1,229	78
834	10	273	26	395	24	202	12	1,830	86	930	348
4,533	321	1,208	31	1,950	564	470	80	5,737	1,145	1,893	528
4,239	123	180	20	1,716	44	88	54	1,283	341	1,244	293
160	-	36	-	75	-	1	-	36	-	41	-
17,892	901	2,573	84	5,205	641	1,588	147	11,111	1,676	5,935	1,247
4,318	212	562	23	720	17	248	7	1,228	48	1,274	30
2,778	245	275	3	681	126	173	5	1,713	62	1,133	278
10,796	443	1,736	58	3,803	499	1,168	135	8,170	1,566	3,529	938
17,892	901	2,573	84	5,205	641	1,588	147	11,111	1,676	5,935	1,247
20	15	4	4	243	139	52	51	160	75	241	183
3,924	24	168	-	510	66	232	6	1,955	412	1,232	131
5,442	136	806	23	1,578	98	188	7	2,720	847	1,161	172
3,310	166	261	26	995	130	245	73	1,296	97	521	23
2,103	154	96	-	557	67	212	8	1,399	60	547	37
3,092	406	1,238	31	1,321	141	660	3	3,581	185	2,232	700
17,892	901	2,573	84	5,205	641	1,588	147	11,111	1,676	5,935	1,247
3,862	21	168	-	653	121	210	-	1,473	53	1,164	72
5,378	107	807	13	1,591	122	162	10	2,697	736	1,224	265
3,141	49	208	17	866	76	186	12	1,714	366	696	119
2,298	233	152	23	640	39	305	56	1,682	336	628	67
3,213	491	1,238	31	1,454	283	725	69	3,545	184	2,224	724
17,892	901	2,573	84	5,205	641	1,588	147	11,111	1,676	5,935	1,247
35	-	-	-	8	-	-	-	21	-	22	5
4,400	38	178	-	864	166	244	-	1,639	86	1,422	206
5,564	122	900	26	1,763	83	222	11	2,883	784	1,149	201
2,836	61	158	4	693	71	120	10	1,509	334	540	66
2,171	212	118	23	776	145	310	56	1,692	289	600	67
2,885	469	1,219	31	1,101	176	691	69	3,366	183	2,201	701
17,892	901	2,573	84	5,205	641	1,588	147	11,111	1,676	5,935	1,247
3	-	-	-	-	-	-	-	-	-	8	-
260	-	8	-	14	-	7	-	99	1	186	-
2,645	3	252	-	342	27	154	-	1,024	22	579	76
9,643	340	972	26	3,196	295	765	29	5,428	1,330	2,949	460
4,928	543	429	29	1,423	298	659	117	3,652	200	2,202	711
412	15	912	29	230	22	4	-	908	124	10	-
17,892	901	2,573	84	5,205	641	1,588	147	11,111	1,676	5,935	1,247
1,381	50	92	-	541	124	7	-	1,043	280	333	84
6,860	379	675	44	2,952	485	898	73	5,409	1,015	2,194	843
9,651	472	1,806	40	1,711	33	683	74	4,659	381	3,408	319

2. 事 業 従 事 者 合
① 総 合

第6表 電気機械器具修理業務の

区 分	計		電気機械器具	
	事業所数	年間売上高 (百万円)	該事業所数	年間売上高 (百万円)
経営組織別計	3,000	983,685	1,956	581,128
会社	2,928	980,397	1,898	578,732
会社以外の法人・団体 及び個人経営	72	3,288	58	2,396
事業所の系統別計	3,000	983,685	1,956	581,128
設備メーカーの系列企業	1,367	695,657	778	408,217
設備ユーザーの系列企業	69	19,720	47	13,402
その他（独立系）企業	1,564	268,308	1,131	159,508
資本金規模別計	3,000	983,685	1,956	581,128
500万円未満	534	31,469	452	25,182
500万円以上1千万円未満	79	7,342	64	5,263
1千万円以上5千万円未満	842	151,841	568	92,118
5千万円以上1億円未満	202	66,710	151	43,146
1億円以上10億円未満	791	419,726	447	242,668
10億円以上	480	303,308	217	170,353
資本金なし	72	3,288	58	2,396
単独事業所、本社、支社別計	3,000	983,685	1,956	581,128
単独事業所	962	97,738	780	70,964
本社	253	123,708	157	56,886
支社	1,785	762,239	1,019	453,277
従業者規模別計	3,000	983,685	1,956	581,128
4人以下	111	16,659	40	10,626
5人～9人	1,476	154,249	1,053	107,785
10人～29人	983	269,159	631	180,864
30人～49人	238	151,493	134	82,121
50人～99人	109	127,380	60	76,940
100人以上	82	264,745	38	122,791
事業従事者規模別計	3,000	983,685	1,956	581,128
5人～9人	1,463	145,236	1,015	98,931
10人～29人	1,067	272,190	683	185,218
30人～49人	258	150,579	156	91,869
50人～99人	128	147,607	65	81,384
100人以上	83	268,073	37	123,726
電気機械器具修理業務の 事業従事者規模別計	3,000	983,685	1,956	581,128
4人以下	45	3,232	25	2,108
5人～9人	1,652	171,634	1,114	111,632
10人～29人	941	290,172	621	192,657
30人～49人	187	124,903	108	75,782
50人～99人	111	152,290	61	85,963
100人以上	65	241,453	27	112,985
年間売上高規模別計	3,000	983,685	1,956	581,128
1千万円未満	3	18	3	18
1千万円以上3千万円未満	117	2,385	89	1,855
3千万円以上1億円未満	928	50,334	697	37,174
1億円以上10億円未満	1,738	431,848	1,035	258,847
10億円以上100億円未満	207	407,709	128	249,159
100億円以上	8	91,391	4	34,075
専業割合別計	3,000	983,685	1,956	581,128
50%未満	216	56,283	146	20,227
50%以上100%未満	1,321	436,016	778	214,637
100%	1,463	491,386	1,032	346,263

5 人 以 上 の 部 統 計 表

業 務 種 類 別 の 該 当 事 業 所 数 及 び 年 間 売 上 高

電 気 機 械 器 具 修 理 業 務 の 業 務 種 類 別				
情 報 通 信 機 械 器 具			そ の 他	
該 事 業 所 当 数	年 間 売 上 高 (百万円)	該 事 業 所 当 数	年 間 売 上 高 (百万円)	
1,259	349,298	438	53,259	
1,250	348,605	421	53,060	
9	693	17	199	
1,259	349,298	438	53,259	
681	245,578	201	41,862	
32	x	1	x	
545	x	236	x	
1,259	349,298	438	53,259	
88	4,008	99	2,278	
9	1,266	11	813	
287	49,363	175	10,360	
62	23,107	7	457	
532	156,826	119	20,232	
271	114,035	10	18,920	
9	693	17	199	
1,259	349,298	438	53,259	
189	21,670	167	5,103	
100	60,733	71	6,089	
969	266,895	201	42,067	
1,259	349,298	438	53,259	
104	5,989	3	44	
476	40,669	236	5,794	
449	79,576	140	8,718	
121	63,399	30	5,972	
57	44,924	16	5,517	
51	114,739	13	27,214	
1,259	349,298	438	53,259	
482	40,726	234	5,579	
522	77,900	148	9,072	
129	52,482	28	6,228	
70	60,712	18	5,512	
55	117,478	10	26,868	
1,259	349,298	438	53,259	
36	880	10	243	
577	52,250	295	7,752	
456	88,590	98	8,926	
94	44,275	13	4,846	
51	60,849	14	5,478	
44	102,453	8	26,014	
1,259	349,298	438	53,259	
-	-	-	-	
20	330	8	199	
252	10,026	165	3,134	
882	157,020	229	15,982	
101	146,543	34	12,007	
5	35,379	3	21,937	
1,259	349,298	438	53,259	
163	33,379	93	2,677	
666	185,222	193	36,157	
430	130,696	153	14,426	

2. 事 業 従 事 者
① 総 合

第7-1表 電気機械器具修理業務の発注元別、

区 分	電 気 機 械 器 具 修 理							
	合 計		計					
	事業所数	年間売上高 (百万円)	該 当 事業所数	年間売上高 (百万円)	日常保全		定期修理	
該 当 事業所数					年間売上高 (百万円)	該 当 事業所数	年間売上高 (百万円)	
経 営 組 織 別 計	3,000	983,685	2,962	919,823	1,064	98,772	918	150,618
会 社	2,928	980,397	2,899	917,141	1,037	98,157	907	150,538
会社以外の法人・団体 及び個人経営	72	3,288	63	2,682	27	615	12	80
事 業 所 の 系 統 別 計	3,000	983,685	2,962	919,823	1,064	98,772	918	150,618
設備メーカーの系列企業	1,367	695,657	1,342	670,169	540	66,030	434	110,264
設備ユーザーの系列企業	69	19,720	69	19,697	35	3,421	27	1,706
その他（独立系）企業	1,564	268,308	1,551	229,958	489	29,320	456	38,649
資 本 金 規 模 別 計	3,000	983,685	2,962	919,823	1,064	98,772	918	150,618
500万円未満	534	31,469	529	28,174	206	5,583	192	4,475
500万円以上1千万円未満	79	7,342	79	7,173	33	1,139	34	1,463
1千万円以上5千万円未満	842	151,841	842	149,171	365	35,810	307	32,411
5千万円以上1億円未満	202	66,710	202	66,429	46	6,919	46	9,178
1億円以上10億円未満	791	419,726	785	371,659	226	28,342	262	85,544
10億円以上	480	303,308	462	294,534	161	20,364	64	17,468
資本金なし	72	3,288	63	2,682	27	615	12	80
単 独 事 業 所、本 社、支 社 別 計	3,000	983,685	2,962	919,823	1,064	98,772	918	150,618
単 独 事 業 所	962	97,738	953	93,738	422	18,448	347	19,500
本 社	253	123,708	248	116,249	90	11,487	58	20,501
支 社	1,785	762,239	1,760	709,836	552	68,836	513	110,617
従 業 者 規 模 別 計	3,000	983,685	2,962	919,823	1,064	98,772	918	150,618
4人以下	111	16,659	110	15,562	9	62	14	6,756
5人～9人	1,476	154,249	1,452	138,805	537	18,908	425	14,217
10人～29人	983	269,159	978	246,941	397	28,322	332	30,421
30人～49人	238	151,493	233	140,679	71	15,679	89	25,149
50人～99人	109	127,380	107	121,133	32	12,473	35	25,357
100人以上	82	264,745	82	256,703	18	23,328	23	48,720
事 業 従 事 者 規 模 別 計	3,000	983,685	2,962	919,823	1,064	98,772	918	150,618
5人～9人	1,463	145,236	1,440	133,091	524	18,620	403	13,571
10人～29人	1,067	272,190	1,059	250,360	417	27,730	364	35,871
30人～49人	258	150,579	253	135,462	66	7,939	87	26,914
50人～99人	128	147,607	126	140,877	36	20,218	41	24,967
100人以上	83	268,073	83	260,033	20	24,266	24	49,295
電 気 機 械 器 具 修 理 業 務 の 事 業 従 事 者 規 模 別 計	3,000	983,685	2,962	919,823	1,064	98,772	918	150,618
4人以下	45	3,232	45	3,009	16	1,412	11	153
5人～9人	1,652	171,634	1,629	156,934	625	22,985	492	16,067
10人～29人	941	290,172	933	268,099	331	24,519	306	43,630
30人～49人	187	124,903	182	112,147	40	6,224	51	18,654
50人～99人	111	152,290	109	146,222	37	22,904	38	26,592
100人以上	65	241,453	65	233,412	15	20,728	20	45,523
年 間 売 上 高 規 模 別 計	3,000	983,685	2,962	919,823	1,064	98,772	918	150,618
1千万円未満	3	18	3	18	3	18	-	-
1千万円以上3千万円未満	117	2,385	108	2,027	29	x	31	169
3千万円以上1億円未満	928	50,334	914	45,949	298	8,241	249	6,009
1億円以上10億円未満	1,738	431,848	1,725	388,083	647	44,108	568	53,357
10億円以上100億円未満	207	407,709	205	392,354	85	41,945	65	70,467
100億円以上	8	91,391	8	91,391	1	x	5	20,616
専 業 割 合 別 計	3,000	983,685	2,962	919,823	1,064	98,772	918	150,618
50%未満	216	56,283	216	55,285	88	3,003	69	6,227
50%以上100%未満	1,321	436,016	1,311	390,972	341	43,682	332	69,214
100%	1,463	491,386	1,434	473,566	635	52,087	517	75,177

5 人 以 上 の 部 統 計 表

業務種類別の該当事業所数及び年間売上高

業 務 の 発 注 元 別 、 業 務 種 類 別									
法 人						親 会 社			
保守契約		スポット		そ の 他		計		日常保全	
該 当 事業所数	年間売上高 (百万円)	該 当 事業所数	年間売上高 (百万円)	該 当 事業所数	年間売上高 (百万円)	該 当 事業所数	年間売上高 (百万円)	該 当 事業所数	年間売上高 (百万円)
1,790	388,773	2,055	165,172	1,038	116,488	1,176	263,776	370	42,355
1,760	388,089	2,009	163,885	1,031	116,472	1,176	263,776	370	42,355
30	683	46	1,287	7	17	-	-	-	-
1,790	388,773	2,055	165,172	1,038	116,488	1,176	263,776	370	42,355
985	320,390	983	96,118	531	77,366	849	214,810	307	37,062
40	3,573	45	5,227	10	5,769	38	11,603	21	2,732
765	64,810	1,027	63,827	497	33,353	289	37,363	41	2,561
1,790	388,773	2,055	165,172	1,038	116,488	1,176	263,776	370	42,355
202	3,111	362	11,030	190	3,976	75	2,875	37	760
29	1,700	50	1,890	20	981	7	780	5	44
437	33,549	500	27,931	291	19,471	219	33,724	74	8,162
145	23,884	143	19,003	69	7,445	87	32,434	19	2,806
545	130,919	601	71,023	293	55,831	498	121,104	181	15,975
402	194,927	353	33,008	169	28,768	291	72,859	54	14,607
30	683	46	1,287	7	17	-	-	-	-
1,790	388,773	2,055	165,172	1,038	116,488	1,176	263,776	370	42,355
401	16,410	618	25,795	313	13,583	147	19,569	71	4,855
139	50,878	141	21,770	71	11,614	81	40,314	41	5,647
1,250	321,484	1,296	117,607	653	91,291	948	203,892	258	31,852
1,790	388,773	2,055	165,172	1,038	116,488	1,176	263,776	370	42,355
69	5,430	92	2,663	30	652	91	5,928	9	50
842	59,909	989	32,670	500	13,101	472	32,593	176	8,204
630	119,755	702	44,033	350	24,410	387	53,688	123	10,152
143	57,687	164	26,091	91	16,073	111	32,123	27	3,154
62	53,220	57	12,560	39	17,522	60	33,994	18	6,581
44	92,772	51	47,155	28	44,729	56	105,451	17	14,214
1,790	388,773	2,055	165,172	1,038	116,488	1,176	263,776	370	42,355
845	59,045	991	28,929	505	12,927	455	30,331	168	8,150
677	119,724	764	44,431	357	22,604	463	55,989	138	10,323
150	56,208	175	27,062	101	17,338	127	29,231	24	2,128
72	58,946	74	17,858	47	18,888	73	35,282	22	7,360
46	94,849	51	46,892	28	44,731	59	112,944	18	14,393
1,790	388,773	2,055	165,172	1,038	116,488	1,176	263,776	370	42,355
27	709	39	598	16	137	21	1,605	6	1,271
972	69,831	1,120	33,621	566	14,430	536	35,742	193	7,652
597	128,703	671	47,489	314	23,758	409	55,117	117	10,279
97	48,943	123	22,324	74	16,002	104	28,354	16	2,129
62	61,198	63	17,651	42	17,877	61	42,448	24	8,677
34	79,388	38	43,490	25	44,284	45	100,509	14	12,347
1,790	388,773	2,055	165,172	1,038	116,488	1,176	263,776	370	42,355
-	-	-	-	-	-	-	-	-	-
65	604	68	688	47	x	18	276	10	x
413	9,590	607	16,127	257	5,983	220	9,225	69	2,695
1,163	167,632	1,244	83,677	633	39,309	826	106,658	254	15,771
142	168,900	129	50,168	99	60,875	104	100,609	36	21,282
7	42,048	7	14,513	2	x	8	47,008	1	x
1,790	388,773	2,055	165,172	1,038	116,488	1,176	263,776	370	42,355
147	33,503	137	8,832	94	3,719	57	14,190	1	x
804	167,378	998	81,784	317	28,913	629	127,821	119	x
839	187,891	920	74,555	626	83,857	491	121,765	250	21,636

2. 事 業 従 事 者
① 総 合

第7-1表 電気機械器具修理業務の発注元別、

区 分	電 気 機 械 器 具 修 理 業 務 の						
	親 会 社 (つ づ き)						
	定期修理		保守契約		スポット		その
	該 当 事業所数	年間売上高 (百万円)	該 当 事業所数	年間売上高 (百万円)	該 当 事業所数	年間売上高 (百万円)	該 当 事業所数
経 営 組 織 別 計	360	35,173	718	106,889	834	50,139	353
会 社	360	35,173	718	106,889	834	50,139	353
会社以外の法人・団体 及び個人経営	-	-	-	-	-	-	-
事 業 所 の 系 統 別 計	360	35,173	718	106,889	834	50,139	353
設備メーカーの系列企業	288	33,074	586	88,128	596	39,526	295
設備ユーザーの系列企業	15	563	28	1,909	18	940	3
その他(独立系)企業	57	1,536	104	16,853	220	9,672	55
資 本 金 規 模 別 計	360	35,173	718	106,889	834	50,139	353
500万円未満	52	934	39	620	54	511	22
500万円以上1千万円未満	5	13	5	33	5	25	7
1千万円以上5千万円未満	51	5,996	116	8,358	107	5,476	83
5千万円以上1億円未満	20	2,361	62	14,622	52	7,077	18
1億円以上10億円未満	195	21,880	251	40,100	425	30,151	169
10億円以上	38	3,990	244	43,157	192	6,898	54
資本金なし	-	-	-	-	-	-	-
単 独 事 業 所 、 本 社 、 支 社 別 計	360	35,173	718	106,889	834	50,139	353
単 独 事 業 所	79	4,341	64	1,860	82	4,066	53
本 社	20	6,091	40	18,483	36	6,349	26
支 社	261	24,740	614	86,546	716	39,724	273
従 業 者 規 模 別 計	360	35,173	718	106,889	834	50,139	353
4人以下	9	22	59	4,149	74	1,222	17
5人～9人	171	3,854	292	12,583	340	6,151	148
10人～29人	112	5,826	241	24,177	277	9,432	119
30人～49人	32	5,008	58	10,569	73	7,584	36
50人～99人	21	3,996	36	15,440	37	3,039	17
100人以上	15	16,467	33	39,971	34	22,711	16
事 業 従 事 者 規 模 別 計	360	35,173	718	106,889	834	50,139	353
5人～9人	163	3,817	297	12,006	328	4,649	145
10人～29人	127	5,761	286	26,612	340	10,279	127
30人～49人	30	5,247	56	8,129	82	7,358	43
50人～99人	24	3,745	43	12,453	49	5,682	23
100人以上	16	16,602	36	47,689	36	22,171	16
電 気 機 械 器 具 修 理 業 務 の 事 業 従 事 者 規 模 別 計	360	35,173	718	106,889	834	50,139	353
4人以下	1	x	5	121	14	194	2
5人～9人	186	x	367	16,552	380	5,501	170
10人～29人	117	6,797	243	23,887	307	10,778	109
30人～49人	20	4,240	41	8,662	66	7,144	35
50人～99人	24	5,020	38	17,678	41	5,302	23
100人以上	12	15,132	25	39,989	26	21,220	14
年 間 売 上 高 規 模 別 計	360	35,173	718	106,889	834	50,139	353
1千万円未満	-	-	-	-	-	-	-
1千万円以上3千万円未満	10	14	17	198	9	7	10
3千万円以上1億円未満	71	1,066	129	2,638	143	1,536	57
1億円以上10億円未満	234	12,081	508	44,829	621	23,885	247
10億円以上100億円未満	41	14,569	57	35,799	58	14,734	37
100億円以上	5	7,443	7	23,426	4	9,976	2
専 業 割 合 別 計	360	35,173	718	106,889	834	50,139	353
50%未満	3	1,286	30	9,732	34	2,322	8
50%以上100%未満	131	16,294	383	55,977	502	25,308	119
100%	227	17,593	304	41,180	298	22,510	226

5 人 以 上 の 部 統 計 表

業務種類別の該当事業所数及び年間売上高(つづき)

発 注 元 別 、 業 務 種 類 別 (つ づ き)									
法 人 (つ づ き)									
他	計		親 会 社 以 外						
	年間売上高 (百万円)	該 当 事業所数	年間売上高 (百万円)	日 常 保 全		定 期 修 理		保 守 契 約	
該 当 事業所数				年間売上高 (百万円)	該 当 事業所数	年間売上高 (百万円)	該 当 事業所数	年間売上高 (百万円)	
	29,220	2,768	656,047	959	56,417	844	115,445	1,648	281,883
	29,220	2,705	653,365	932	55,802	833	115,365	1,619	281,200
	-	63	2,682	27	615	12	80	30	683
	29,220	2,768	656,047	959	56,417	844	115,445	1,648	281,883
	17,020	1,204	455,359	479	28,968	402	77,190	880	232,262
	5,459	53	8,093	16	690	12	1,143	30	1,664
	6,741	1,511	192,595	464	26,759	430	37,112	738	47,957
	29,220	2,768	656,047	959	56,417	844	115,445	1,648	281,883
	51	489	25,299	178	4,823	156	3,541	172	2,491
	664	76	6,393	33	1,095	34	1,449	29	1,667
	5,732	759	115,447	324	27,648	285	26,415	395	25,191
	5,568	187	33,995	35	4,113	38	6,818	106	9,262
	12,999	766	250,555	214	12,367	257	63,664	539	90,819
	4,206	427	221,676	148	5,756	63	13,478	378	151,770
	-	63	2,682	27	615	12	80	30	683
	29,220	2,768	656,047	959	56,417	844	115,445	1,648	281,883
	4,447	875	74,168	366	13,593	295	15,159	353	14,550
	3,743	227	75,935	77	5,839	55	14,409	134	32,394
	21,030	1,666	505,944	516	36,984	494	85,877	1,162	234,939
	29,220	2,768	656,047	959	56,417	844	115,445	1,648	281,883
	485	109	9,634	9	11	14	6,734	69	1,280
	1,800	1,346	106,212	487	10,704	388	10,363	760	47,327
	4,102	919	193,253	361	18,170	309	24,595	590	95,579
	5,807	220	108,556	62	12,525	83	20,141	135	47,117
	4,938	100	87,138	28	5,893	31	21,361	57	37,780
	12,088	73	151,253	12	9,114	20	32,252	38	52,801
	29,220	2,768	656,047	959	56,417	844	115,445	1,648	281,883
	1,709	1,339	102,760	475	10,469	365	9,754	768	47,039
	3,013	1,003	194,371	380	17,407	340	30,110	631	93,112
	6,368	231	106,231	59	5,811	82	21,667	144	48,080
	6,042	120	105,595	31	12,858	37	21,222	66	46,493
	12,088	74	147,089	14	9,872	21	32,693	41	47,160
	29,220	2,768	656,047	959	56,417	844	115,445	1,648	281,883
	x	45	1,404	16	141	11	x	27	588
	x	1,527	121,191	571	15,333	451	x	893	53,279
	3,377	876	212,982	295	14,240	285	36,833	550	104,816
	6,178	161	83,793	34	4,094	45	14,414	92	40,281
	5,772	100	103,773	31	14,227	33	21,572	57	43,521
	11,821	58	132,903	11	8,381	19	30,391	29	39,399
	29,220	2,768	656,047	959	56,417	844	115,445	1,648	281,883
	-	3	18	3	18	-	-	-	-
	x	98	1,751	28	x	30	154	57	406
	1,291	813	36,724	239	5,546	204	4,943	356	6,952
	10,091	1,653	281,425	616	28,337	544	41,277	1,100	122,802
	14,224	192	291,746	72	20,663	61	55,898	129	133,101
	x	8	44,383	1	x	5	13,174	7	18,622
	29,220	2,768	656,047	959	56,417	844	115,445	1,648	281,883
	x	216	41,095	87	x	68	4,941	146	23,772
	x	1,260	263,151	301	x	295	52,920	758	111,401
	18,846	1,291	351,801	570	30,450	481	57,584	744	146,710

2. 事 業 従 事 者 合 計
① 総 合

第7-1表 電気機械器具修理業務の発注元別、

区 分	電 気 機 械 器 具 修 理 業 務 の						
	法 人 (つ づ き)				計		
	親 会 社 以 外 (つ づ き)						
	ス ポ ッ ト		そ の 他		計		日 常
	該 当 事業所数	年間売上高 (百万円)	該 当 事業所数	年間売上高 (百万円)			
経 営 組 織 別 計	1,921	115,033	956	87,268	718	63,862	105
会 社	1,875	113,746	949	87,252	671	63,255	91
会社以外の法人・団体 及び個人経営	46	1,287	7	17	48	606	14
事 業 所 の 系 統 別 計	1,921	115,033	956	87,268	718	63,862	105
設備メーカーの系列企業	883	56,592	472	60,346	211	25,488	69
設備ユーザーの系列企業	43	4,287	10	310	5	23	-
その他(独立系)企業	995	54,154	474	26,612	503	38,350	37
資 本 金 規 模 別 計	1,921	115,033	956	87,268	718	63,862	105
500万円未満	327	10,519	184	3,925	158	3,295	36
500万円以上1千万円未満	50	1,865	17	317	18	169	9
1千万円以上5千万円未満	473	22,454	254	13,739	165	2,670	34
5千万円以上1億円未満	132	11,925	63	1,877	6	281	2
1億円以上10億円未満	542	40,873	270	42,832	280	48,067	11
10億円以上	351	26,110	161	24,562	43	8,773	-
資本金なし	46	1,287	7	17	48	606	14
単 独 事 業 所 、 本 社 、 支 社 別 計	1,921	115,033	956	87,268	718	63,862	105
単 独 事 業 所	571	21,730	286	9,136	267	4,000	71
本 社	135	15,421	63	7,871	55	7,459	11
支 社	1,215	77,883	606	70,262	396	52,403	23
従 業 者 規 模 別 計	1,921	115,033	956	87,268	718	63,862	105
4人以下	85	1,441	29	167	41	1,097	-
5人～9人	916	26,518	472	11,301	450	15,444	87
10人～29人	663	34,601	310	20,308	176	22,218	15
30人～49人	157	18,507	86	10,266	31	10,814	-
50人～99人	52	9,521	36	12,584	11	6,247	2
100人以上	48	24,444	24	32,642	8	8,041	1
事 業 従 事 者 規 模 別 計	1,921	115,033	956	87,268	718	63,862	105
5人～9人	917	24,280	477	11,218	433	12,144	84
10人～29人	721	34,151	324	19,591	211	21,830	15
30人～49人	166	19,704	87	10,970	49	15,117	-
50人～99人	68	12,177	44	12,846	19	6,731	6
100人以上	48	24,721	24	32,644	7	8,040	-
電 気 機 械 器 具 修 理 業 務 の 事 業 従 事 者 規 模 別 計	1,921	115,033	956	87,268	718	63,862	105
4人以下	39	404	15	x	20	223	-
5人～9人	1,036	28,120	536	x	448	14,701	89
10人～29人	638	36,711	283	20,382	191	22,073	10
30人～49人	116	15,180	61	9,824	39	12,756	-
50人～99人	57	12,349	37	12,105	14	6,069	6
100人以上	35	22,269	23	32,463	7	8,040	-
年 間 売 上 高 規 模 別 計	1,921	115,033	956	87,268	718	63,862	105
1千万円未満	-	-	-	-	-	-	-
1千万円以上3千万円未満	68	680	45	x	60	358	36
3千万円以上1億円未満	558	14,591	234	4,692	281	4,384	29
1億円以上10億円未満	1,164	59,792	581	29,218	361	43,765	39
10億円以上100億円未満	123	35,433	93	46,651	16	15,355	1
100億円以上	7	4,537	2	x	-	-	-
専 業 割 合 別 計	1,921	115,033	956	87,268	718	63,862	105
50%未満	137	6,511	93	x	49	998	17
50%以上100%未満	924	56,476	291	x	435	45,044	38
100%	860	52,046	571	65,010	235	17,819	50

5 人 以 上 の 部 統 計 表

業務種類別の該当事業所数及び年間売上高(つづき)

発 注 元 別 、 業 務 種 類 別 (つ づ き)									
個 人									
保全	定期修理		保守契約		スポット		そ の 他		
年間売上高 (百万円)	該 当 事業所数	年間売上高 (百万円)	該 当 事業所数	年間売上高 (百万円)	該 当 事業所数	年間売上高 (百万円)	該 当 事業所数	年間売上高 (百万円)	年間売上高 (百万円)
1,945	60	644	246	4,086	606	49,416	122	7,771	
1,935	60	644	214	4,045	558	48,867	106	7,764	
10	-	-	32	41	48	549	16	6	
1,945	60	644	246	4,086	606	49,416	122	7,771	
1,799	33	597	88	1,505	172	15,283	57	6,304	
-	-	-	-	-	-	-	5	23	
147	27	47	158	2,580	434	34,133	60	1,443	
1,945	60	644	246	4,086	606	49,416	122	7,771	
1,160	34	44	35	41	126	1,992	37	57	
x	-	-	5	1	14	58	5	x	
272	13	34	44	90	115	2,172	33	102	
x	-	-	-	-	4	267	1	x	
383	13	565	125	3,545	266	40,206	23	3,369	
-	-	-	6	368	33	4,172	8	4,233	
10	-	-	32	41	48	549	16	6	
1,945	60	644	246	4,086	606	49,416	122	7,771	
1,311	22	31	78	89	200	2,457	71	112	
4	14	19	16	527	52	6,879	17	30	
630	24	593	152	3,470	354	40,081	35	7,629	
1,945	60	644	246	4,086	606	49,416	122	7,771	
-	-	-	9	14	33	1,083	-	-	
1,615	42	189	160	926	369	11,127	95	1,587	
x	15	x	60	1,757	162	18,835	16	x	
-	-	-	8	328	26	7,742	5	2,745	
x	1	x	6	654	8	2,996	4	2,384	
x	1	x	3	408	8	7,633	1	x	
1,945	60	644	246	4,086	606	49,416	122	7,771	
1,529	37	x	165	x	343	8,399	93	1,544	
314	21	483	57	1,796	196	18,164	16	1,073	
-	-	-	15	602	44	11,770	5	2,745	
103	2	x	7	x	16	x	8	2,409	
-	-	-	2	x	7	x	-	-	
1,945	60	644	246	4,086	606	49,416	122	7,771	
-	-	-	9	14	12	209	-	-	
1,623	45	x	161	x	366	10,483	97	1,588	
219	13	338	57	1,819	176	18,664	13	1,031	
-	-	-	10	474	35	9,540	4	2,742	
103	2	x	6	555	11	x	8	2,409	
-	-	-	2	x	7	x	-	-	
1,945	60	644	246	4,086	606	49,416	122	7,771	
-	-	-	-	-	-	-	-	-	
x	22	21	54	70	46	199	30	x	
146	18	55	45	92	226	3,989	50	102	
1,714	20	568	141	3,095	320	32,147	40	6,241	
x	-	-	6	828	14	13,082	2	x	
-	-	-	-	-	-	-	-	-	
1,945	60	644	246	4,086	606	49,416	122	7,771	
15	-	-	-	-	31	966	8	18	
607	22	584	153	3,325	394	38,657	58	1,871	
1,324	38	60	93	760	181	9,793	57	5,882	

2. 事 業 従 事 者 合 計
① 総 合

第7-2表 電気機械器具修理業務の発注元別、

区 分	電 気 機 械 器									
	合 計		法 人							
	事業所数	年間売上高 (百万円)	該 当 事業所数	年間売上高 (百万円)	請負方式		人工方式(マンパワー)		設備単価方式	
該 当 事業所数					年間売上高 (百万円)	該 当 事業所数	年間売上高 (百万円)	該 当 事業所数	年間売上高 (百万円)	
経営組織別計	3,000	983,685	2,962	919,823	2,366	685,770	783	60,976	749	88,018
会社	2,928	980,397	2,899	917,141	2,320	683,997	758	60,286	735	87,960
会社以外の法人・団体 及び個人経営	72	3,288	63	2,682	46	1,774	25	690	14	58
事業所の系統別計	3,000	983,685	2,962	919,823	2,366	685,770	783	60,976	749	88,018
設備メーカーの系列企業	1,367	695,657	1,342	670,169	1,081	502,718	441	45,229	402	59,317
設備ユーザーの系列企業	69	19,720	69	19,697	50	12,617	7	570	9	2,421
その他(独立系)企業	1,564	268,308	1,551	229,958	1,234	170,436	335	15,176	338	26,280
資本金規模別計	3,000	983,685	2,962	919,823	2,366	685,770	783	60,976	749	88,018
500万円未満	534	31,469	529	28,174	426	20,032	147	3,530	143	2,144
500万円以上1千万円未満	79	7,342	79	7,173	64	4,652	40	885	10	159
1千万円以上5千万円未満	842	151,841	842	149,171	696	108,026	170	13,399	144	10,181
5千万円以上1億円未満	202	66,710	202	66,429	183	42,728	43	14,328	19	7,133
1億円以上10億円未満	791	419,726	785	371,659	613	294,877	246	20,396	297	18,107
10億円以上	480	303,308	462	294,534	338	213,681	112	7,748	123	50,235
資本金なし	72	3,288	63	2,682	46	1,774	25	690	14	58
単独事業所、本社、支社別計	3,000	983,685	2,962	919,823	2,366	685,770	783	60,976	749	88,018
単独事業所	962	97,738	953	93,738	781	70,177	219	7,301	190	7,433
本社	253	123,708	248	116,249	202	85,741	60	5,744	36	20,470
支社	1,785	762,239	1,760	709,836	1,383	529,852	503	47,931	523	60,115
従業者規模別計	3,000	983,685	2,962	919,823	2,366	685,770	783	60,976	749	88,018
4人以下	111	16,659	110	15,562	76	12,580	35	554	31	1,897
5人～9人	1,476	154,249	1,452	138,805	1,158	100,163	389	12,668	376	14,825
10人～29人	983	269,159	978	246,941	768	172,272	265	15,161	271	27,817
30人～49人	238	151,493	233	140,679	192	98,669	62	10,202	45	12,777
50人～99人	109	127,380	107	121,133	98	91,203	24	13,094	16	3,048
100人以上	82	264,745	82	256,703	74	210,883	8	9,297	9	27,654
事業従事者規模別計	3,000	983,685	2,962	919,823	2,366	685,770	783	60,976	749	88,018
5人～9人	1,463	145,236	1,440	133,091	1,166	97,865	408	12,734	352	11,069
10人～29人	1,067	272,190	1,059	250,360	818	174,433	279	17,196	307	30,077
30人～49人	258	150,579	253	135,462	193	92,837	61	9,401	55	12,845
50人～99人	128	147,607	126	140,877	113	107,654	24	11,118	25	6,373
100人以上	83	268,073	83	260,033	75	212,981	11	10,527	9	27,654
電気機械器具修理業務の 事業従事者規模別計	3,000	983,685	2,962	919,823	2,366	685,770	783	60,976	749	88,018
4人以下	45	3,232	45	3,009	34	1,191	4	35	27	1,716
5人～9人	1,652	171,634	1,629	156,934	1,326	116,684	453	13,846	400	12,326
10人～29人	941	290,172	933	268,099	712	183,381	255	19,201	254	30,208
30人～49人	187	124,903	182	112,147	134	77,619	37	6,370	41	12,350
50人～99人	111	152,290	109	146,222	102	118,039	24	12,199	18	4,211
100人以上	65	241,453	65	233,412	57	188,857	9	9,324	8	27,207
年間売上高規模別計	3,000	983,685	2,962	919,823	2,366	685,770	783	60,976	749	88,018
1千万円未満	3	18	3	18	-	-	3	18	-	-
1千万円以上3千万円未満	117	2,385	108	2,027	87	x	18	x	35	x
3千万円以上1億円未満	928	50,334	914	45,949	708	31,689	204	4,880	190	4,331
1億円以上10億円未満	1,738	431,848	1,725	388,083	1,384	274,388	486	30,889	490	48,621
10億円以上100億円未満	207	407,709	205	392,354	180	309,655	72	19,990	33	17,107
100億円以上	8	91,391	8	91,391	7	x	1	x	1	x
専業割合別計	3,000	983,685	2,962	919,823	2,366	685,770	783	60,976	749	88,018
50%未満	216	56,283	216	55,285	183	43,591	47	6,143	75	3,506
50%以上100%未満	1,321	436,016	1,311	390,972	993	270,852	255	9,733	366	69,754
100%	1,463	491,386	1,434	473,566	1,189	371,328	481	45,100	307	14,758

5 人 以 上 の 部
統 計 表

契約種類別の該当事業所数及び年間売上高

具 修 理 業 務 の 発 注 元 別 、 契 約 種 類 別											
そ の 他		親 会 社									
計		請 負 方 式		人 工 方 式 (マ ン ア ヴ ー)		設 備 単 価 方 式		そ の 他			
該 当 事 業 所 数	年 間 売 上 高 (百 万 円)	該 当 事 業 所 数	年 間 売 上 高 (百 万 円)	該 当 事 業 所 数	年 間 売 上 高 (百 万 円)	該 当 事 業 所 数	年 間 売 上 高 (百 万 円)	該 当 事 業 所 数	年 間 売 上 高 (百 万 円)	該 当 事 業 所 数	年 間 売 上 高 (百 万 円)
783	85,059	1,176	263,776	876	193,155	329	21,951	282	35,614	124	13,056
766	84,898	1,176	263,776	876	193,155	329	21,951	282	35,614	124	13,056
17	160	-	-	-	-	-	-	-	-	-	-
783	85,059	1,176	263,776	876	193,155	329	21,951	282	35,614	124	13,056
442	62,904	849	214,810	697	159,233	261	21,409	134	23,422	76	10,745
16	4,089	38	11,603	23	8,801	-	-	8	1,629	14	1,173
324	18,065	289	37,363	156	25,120	68	542	140	10,563	35	1,138
783	85,059	1,176	263,776	876	193,155	329	21,951	282	35,614	124	13,056
155	2,468	75	2,875	69	2,212	30	459	19	146	26	59
34	1,476	7	780	6	217	5	7	5	23	6	533
187	17,565	219	33,724	187	22,182	50	2,629	26	3,238	39	5,675
24	2,240	87	32,434	63	14,261	35	12,721	9	4,135	21	1,317
247	38,278	498	121,104	357	105,418	194	5,916	146	7,888	23	1,883
118	22,870	291	72,859	195	48,864	15	220	78	20,184	10	3,590
17	160	-	-	-	-	-	-	-	-	-	-
783	85,059	1,176	263,776	876	193,155	329	21,951	282	35,614	124	13,056
267	8,826	147	19,569	129	14,057	37	1,142	20	2,733	39	1,637
53	4,295	81	40,314	65	25,006	26	2,162	12	11,051	17	2,095
462	71,938	948	203,892	682	154,091	267	18,647	251	21,830	68	9,325
783	85,059	1,176	263,776	876	193,155	329	21,951	282	35,614	124	13,056
5	531	91	5,928	60	4,661	34	x	30	1,052	1	x
409	11,150	472	32,593	362	22,359	156	x	124	4,560	54	x
279	31,691	387	53,688	270	40,669	87	1,796	95	7,342	48	3,881
58	19,030	111	32,123	84	19,878	31	4,136	18	5,766	10	2,343
19	13,787	60	33,994	53	26,027	15	6,213	9	538	4	1,216
13	8,870	56	105,451	47	79,561	7	4,459	6	16,356	6	5,075
783	85,059	1,176	263,776	876	193,155	329	21,951	282	35,614	124	13,056
409	11,424	455	30,331	366	21,507	170	5,276	102	3,115	53	434
275	28,654	463	55,989	315	43,066	103	2,312	131	8,069	43	2,542
62	20,379	127	29,231	83	17,192	28	3,570	28	4,696	15	3,773
24	15,732	73	35,282	63	24,830	18	5,841	16	3,379	7	1,232
13	8,870	59	112,944	50	86,560	10	4,952	6	16,356	6	5,075
783	85,059	1,176	263,776	876	193,155	329	21,951	282	35,614	124	13,056
4	66	21	1,605	5	156	-	-	17	1,449	-	-
454	14,078	536	35,742	452	27,766	189	5,495	101	1,997	59	484
247	35,310	409	55,117	264	41,341	88	2,171	123	9,017	41	2,589
47	15,808	104	28,354	64	16,882	24	3,585	25	4,207	13	3,681
21	11,772	61	42,448	53	31,349	20	6,217	12	2,999	8	1,883
10	8,024	45	100,509	38	75,661	8	4,484	5	15,945	4	4,420
783	85,059	1,176	263,776	876	193,155	329	21,951	282	35,614	124	13,056
-	-	-	-	-	-	-	-	-	-	-	-
22	223	18	276	17	x	10	x	10	x	10	35
235	5,049	220	9,225	174	6,508	52	1,431	43	610	39	677
441	34,184	826	106,658	590	75,943	240	10,065	214	13,980	67	6,670
85	45,602	104	100,609	89	75,139	26	9,339	14	10,457	8	5,674
-	-	8	47,008	7	x	1	x	1	x	-	-
783	85,059	1,176	263,776	876	193,155	329	21,951	282	35,614	124	13,056
75	2,044	57	14,190	33	11,739	5	1,233	22	1,188	3	30
241	40,634	629	127,821	436	93,251	112	2,077	216	31,238	52	1,255
467	42,381	491	121,765	408	88,165	212	18,641	44	3,188	69	11,772

2. 事 業 従 事 者 合
① 総 合

第7-2表 電気機械器具修理業務の発注元別、

区 分	電 気 機 械 器 具 修 理 業									
	法 人 (つ づ き)									
	親 会 社 以 外									
	計		請負方式		人工方式(マンパワー)		設備単価方式		そ の 他	
該 当 事業所数	年間売上高 (百万円)	該 当 事業所数	年間売上高 (百万円)	該 当 事業所数	年間売上高 (百万円)	該 当 事業所数	年間売上高 (百万円)	該 当 事業所数	年間売上高 (百万円)	
経 営 組 織 別 計	2,768	656,047	2,181	492,616	679	39,025	718	52,404	738	72,002
会 社	2,705	653,365	2,136	490,842	654	38,335	704	52,346	721	71,842
会社以外の法人・団体 及び個人経営	63	2,682	46	1,774	25	690	14	58	17	160
事 業 所 の 系 統 別 計	2,768	656,047	2,181	492,616	679	39,025	718	52,404	738	72,002
設備メーカーの系列企業	1,204	455,359	960	343,485	357	23,820	377	35,895	413	52,159
設備ユーザーの系列企業	53	8,093	36	3,815	7	570	7	792	15	2,916
その他(独立系)企業	1,511	192,595	1,186	145,316	315	14,635	333	15,717	310	16,927
資 本 金 規 模 別 計	2,768	656,047	2,181	492,616	679	39,025	718	52,404	738	72,002
500万円未満	489	25,299	373	17,820	131	3,071	133	1,998	144	2,409
500万円以上1千万円未満	76	6,393	63	4,435	40	878	10	136	33	943
1千万円以上5千万円未満	759	115,447	624	85,844	148	10,770	134	6,943	173	11,890
5千万円以上1億円未満	187	33,995	167	28,467	12	1,607	12	2,998	21	923
1億円以上10億円未満	766	250,555	597	189,459	221	14,481	295	10,219	240	36,396
10億円以上	427	221,676	311	164,817	101	7,528	120	30,051	109	19,281
資本金なし	63	2,682	46	1,774	25	690	14	58	17	160
単 独 事 業 所 、 本 社 、 支 社 別 計	2,768	656,047	2,181	492,616	679	39,025	718	52,404	738	72,002
単 独 事 業 所	875	74,168	696	56,120	194	6,159	176	4,700	248	7,189
本 社	227	75,935	187	60,735	47	3,582	35	9,419	50	2,200
支 社	1,666	505,944	1,298	375,761	438	29,284	507	38,285	440	62,614
従 業 者 規 模 別 計	2,768	656,047	2,181	492,616	679	39,025	718	52,404	738	72,002
4人以下	109	9,634	76	7,920	28	x	31	845	3	x
5人～9人	1,346	106,212	1,057	77,803	339	x	360	10,265	396	x
10人～29人	919	193,253	711	131,603	241	13,365	261	20,475	255	27,810
30人～49人	220	108,556	180	78,792	48	6,066	42	7,011	56	16,687
50人～99人	100	87,138	91	65,176	18	6,881	16	2,510	17	12,571
100人以上	73	151,253	66	131,322	5	4,839	8	11,298	10	3,794
事 業 従 事 者 規 模 別 計	2,768	656,047	2,181	492,616	679	39,025	718	52,404	738	72,002
5人～9人	1,339	102,760	1,071	76,358	356	7,458	336	7,954	396	10,990
10人～29人	1,003	194,371	756	131,367	248	14,884	298	22,008	257	26,112
30人～49人	231	106,231	181	75,645	48	5,830	52	8,149	52	16,606
50人～99人	120	105,595	107	82,825	17	5,277	23	2,994	22	14,499
100人以上	74	147,089	67	126,421	9	5,576	8	11,298	10	3,794
電 気 機 械 器 具 修 理 業 務 の 事 業 従 事 者 規 模 別 計	2,768	656,047	2,181	492,616	679	39,025	718	52,404	738	72,002
4人以下	45	1,404	34	1,035	4	35	22	267	4	66
5人～9人	1,527	121,191	1,228	88,918	394	8,351	386	10,329	439	13,593
10人～29人	876	212,982	650	142,040	231	17,030	246	21,191	232	32,722
30人～49人	161	83,793	124	60,737	25	2,786	40	8,142	36	12,127
50人～99人	100	103,773	95	86,689	18	5,982	17	1,213	19	9,889
100人以上	58	132,903	50	113,196	6	4,840	7	11,262	8	3,605
年 間 売 上 高 規 模 別 計	2,768	656,047	2,181	492,616	679	39,025	718	52,404	738	72,002
1千万円未満	3	18	-	-	3	18	-	-	-	-
1千万円以上3千万円未満	98	1,751	79	x	16	x	33	x	21	188
3千万円以上1億円未満	813	36,724	613	25,181	180	3,448	179	3,721	218	4,373
1億円以上10億円未満	1,653	281,425	1,315	198,446	415	20,824	474	34,642	418	27,514
10億円以上100億円未満	192	291,746	168	234,517	63	10,651	30	6,650	81	39,928
100億円以上	8	44,383	6	x	1	x	1	x	-	-
専 業 割 合 別 計	2,768	656,047	2,181	492,616	679	39,025	718	52,404	738	72,002
50%未満	216	41,095	182	31,852	45	4,910	74	2,318	73	2,014
50%以上100%未満	1,260	263,151	936	177,600	212	7,656	344	38,516	223	39,379
100%	1,291	351,801	1,063	283,163	421	26,459	300	11,570	442	30,609

5 人 以 上 の 部 統 計 表

契約種類別の該当事業所数及び年間売上高(つづき)

務 の 発 注 元 別 、 契 約 種 類 別 (つ づ き)									
計		個 人							
		請負方式		人工方式(マンパワー)		設備単価方式		そ の 他	
該 当 事業所数	年間売上高 (百万円)	該 当 事業所数	年間売上高 (百万円)	該 当 事業所数	年間売上高 (百万円)	該 当 事業所数	年間売上高 (百万円)	該 当 事業所数	年間売上高 (百万円)
718	63,862	413	38,998	58	3,191	263	12,272	183	9,400
671	63,255	369	38,535	44	3,185	240	12,196	159	9,339
48	606	44	464	14	6	23	76	24	61
718	63,862	413	38,998	58	3,191	263	12,272	183	9,400
211	25,488	116	10,942	47	3,170	99	4,609	69	6,767
5	23	5	23	-	-	-	-	-	-
503	38,350	293	28,033	11	21	163	7,663	114	2,633
718	63,862	413	38,998	58	3,191	263	12,272	183	9,400
158	3,295	101	1,403	16	26	36	180	70	1,686
18	169	13	23	5	x	6	x	17	124
165	2,670	93	815	5	2	47	1,627	38	226
6	281	4	x	-	-	2	x	-	-
280	48,067	152	35,522	17	2,965	131	7,567	16	2,014
43	8,773	5	x	1	x	18	2,560	19	5,290
48	606	44	464	14	6	23	76	24	61
718	63,862	413	38,998	58	3,191	263	12,272	183	9,400
267	4,000	183	1,506	35	x	55	725	118	x
55	7,459	34	6,890	2	x	19	321	22	x
396	52,403	196	30,603	21	3,157	189	11,226	43	7,417
718	63,862	413	38,998	58	3,191	263	12,272	183	9,400
41	1,097	9	14	-	-	30	x	2	x
450	15,444	275	7,455	44	1,107	144	3,970	149	2,911
176	22,218	98	13,639	11	1,621	75	5,849	23	1,109
31	10,814	16	6,468	1	x	10	1,415	4	x
11	6,247	8	3,490	1	x	1	x	4	x
8	8,041	7	7,933	1	x	2	x	1	x
718	63,862	413	38,998	58	3,191	263	12,272	183	9,400
433	12,144	278	7,264	41	415	121	1,937	146	2,529
211	21,830	92	10,918	11	2,311	113	6,913	25	1,688
49	15,117	23	9,296	1	x	21	x	4	2,742
19	6,731	14	x	5	x	7	426	8	2,441
7	8,040	6	x	-	-	1	x	-	-
718	63,862	413	38,998	58	3,191	263	12,272	183	9,400
20	223	9	14	-	-	12	209	-	-
448	14,701	286	7,982	44	1,089	131	3,071	150	2,559
191	22,073	87	12,539	8	1,637	95	6,239	21	1,658
39	12,756	15	7,275	1	x	19	x	4	2,742
14	6,069	11	x	5	x	5	95	8	2,441
7	8,040	6	x	-	-	1	x	-	-
718	63,862	413	38,998	58	3,191	263	12,272	183	9,400
-	-	-	-	-	-	-	-	-	-
60	358	47	139	14	6	43	x	26	x
281	4,384	165	2,320	14	14	54	949	112	1,101
361	43,765	189	22,738	30	3,172	165	11,069	44	6,786
16	15,355	13	13,802	-	-	1	x	2	x
-	-	-	-	-	-	-	-	-	-
718	63,862	413	38,998	58	3,191	263	12,272	183	9,400
49	998	20	244	-	-	18	673	11	81
435	45,044	256	30,872	44	2,995	174	10,527	78	650
235	17,819	137	7,882	14	196	71	1,072	95	8,670

2. 事業従事者
① 総 合

第8表 電気機械器具修理業務の契約先産業別の

区 分	電 気 機 械									
	計		建 設 業		製 造 業		電気・ガス・熱供給・水道業		情報通信業	
	事業所数	年間売上高 (百万円)	該 当 事業所数	年間売上高 (百万円)	該 当 事業所数	年間売上高 (百万円)	該 当 事業所数	年間売上高 (百万円)	該 当 事業所数	年間売上高 (百万円)
経営組織別計	3,000	983,685	744	42,404	1,406	224,668	518	72,788	702	76,757
会社	2,928	980,397	...	42,031	...	224,389	...	72,694	...	76,231
会社以外の法人・団体 及び個人経営	72	3,288	...	372	...	280	...	94	...	526
事業所の系統別計	3,000	983,685	744	42,404	1,406	224,668	518	72,788	702	76,757
設備メーカーの系列企業	1,367	695,657	...	18,679	...	160,143	...	61,436	...	38,195
設備ユーザーの系列企業	69	19,720	...	985	...	1,962	...	5,404	...	1,683
その他（独立系）企業	1,564	268,308	...	22,740	...	62,563	...	5,948	...	36,879
資本金規模別計	3,000	983,685	744	42,404	1,406	224,668	518	72,788	702	76,757
500万円未満	534	31,469	...	3,553	...	7,142	...	579	...	2,266
500万円以上1千万円未満	79	7,342	...	1,406	...	1,885	...	170	...	1,252
1千万円以上5千万円未満	842	151,841	...	8,800	...	43,413	...	6,362	...	18,930
5千万円以上1億円未満	202	66,710	...	2,284	...	13,944	...	14,284	...	1,956
1億円以上10億円未満	791	419,726	...	18,322	...	94,057	...	32,288	...	33,620
10億円以上	480	303,308	...	7,667	...	63,948	...	19,011	...	18,206
資本金なし	72	3,288	...	372	...	280	...	94	...	526
単独事業所、本社、支社別計	3,000	983,685	744	42,404	1,406	224,668	518	72,788	702	76,757
単独事業所	962	97,738	...	9,423	...	23,995	...	3,058	...	8,119
本社	253	123,708	...	8,752	...	26,720	...	3,239	...	13,183
支社	1,785	762,239	...	24,229	...	173,953	...	66,492	...	55,455
従業者規模別計	3,000	983,685	744	42,404	1,406	224,668	518	72,788	702	76,757
4人以下	111	16,659	...	41	...	2,027	...	6,248	...	3,656
5人～9人	1,476	154,249	...	8,593	...	29,369	...	8,550	...	7,873
10人～29人	983	269,159	...	14,871	...	49,971	...	11,317	...	19,897
30人～49人	238	151,493	...	5,133	...	37,467	...	7,019	...	15,308
50人～99人	109	127,380	...	6,409	...	24,341	...	9,719	...	7,458
100人以上	82	264,745	...	7,357	...	81,494	...	29,935	...	22,565
事業従事者規模別計	3,000	983,685	744	42,404	1,406	224,668	518	72,788	702	76,757
5人～9人	1,463	145,236	...	8,638	...	28,352	...	6,780	...	9,232
10人～29人	1,067	272,190	...	13,715	...	46,857	...	18,824	...	19,250
30人～49人	258	150,579	...	5,976	...	31,042	...	7,326	...	12,531
50人～99人	128	147,607	...	6,717	...	43,581	...	9,924	...	10,033
100人以上	83	268,073	...	7,357	...	74,835	...	29,935	...	25,711
電気機械器具修理業務の 事業従事者規模別計	3,000	983,685	744	42,404	1,406	224,668	518	72,788	702	76,757
4人以下	45	3,232	...	40	...	580	...	35	...	231
5人～9人	1,652	171,634	...	9,410	...	34,350	...	7,619	...	12,918
10人～29人	941	290,172	...	16,770	...	52,923	...	19,820	...	19,808
30人～49人	187	124,903	...	3,052	...	24,637	...	6,576	...	10,541
50人～99人	111	152,290	...	6,864	...	44,365	...	10,579	...	10,450
100人以上	65	241,453	...	6,268	...	67,814	...	28,158	...	22,808
年間売上高規模別計	3,000	983,685	744	42,404	1,406	224,668	518	72,788	702	76,757
1千万円未満	3	18	...	-	...	18	...	-	...	-
1千万円以上3千万円未満	117	2,385	...	65	...	563	...	341	...	137
3千万円以上1億円未満	928	50,334	...	4,616	...	12,052	...	2,179	...	3,435
1億円以上10億円未満	1,738	431,848	...	23,218	...	91,270	...	23,898	...	36,684
10億円以上100億円未満	207	407,709	...	11,481	...	84,885	...	28,350	...	30,182
100億円以上	8	91,391	...	3,023	...	35,881	...	18,020	...	6,320
専業割合別計	3,000	983,685	744	42,404	1,406	224,668	518	72,788	702	76,757
50%未満	216	56,283	...	2,552	...	9,382	...	709	...	15,707
50%以上100%未満	1,321	436,016	...	25,988	...	116,660	...	18,605	...	38,567
100%	1,463	491,386	...	13,864	...	98,626	...	53,473	...	22,483

5 人 以 上 の 部 統 計 表

該 当 事 業 所 数 及 び 年 間 売 上 高

器 具 修 理 業 務 の 契 約 先 産 業 別									
運輸業, 郵便業		卸売業, 小売業		金融業, 保険業		不動産業, 物品賃貸業		学術研究, 専門・技術サービス業	
該 当 事業所数	年間売上高 (百万円)	該 当 事業所数	年間売上高 (百万円)	該 当 事業所数	年間売上高 (百万円)	該 当 事業所数	年間売上高 (百万円)	該 当 事業所数	年間売上高 (百万円)
428	21,116	993	110,348	564	36,153	440	11,309	300	9,137
…	21,108	…	110,289	…	36,140	…	11,305	…	9,113
…	8	…	59	…	13	…	4	…	24
428	21,116	993	110,348	564	36,153	440	11,309	300	9,137
…	13,349	…	73,877	…	34,070	…	8,572	…	7,386
…	1,258	…	2,664	…	197	…	-	…	-
…	6,509	…	33,806	…	1,886	…	2,737	…	1,751
428	21,116	993	110,348	564	36,153	440	11,309	300	9,137
…	42	…	1,470	…	41	…	244	…	831
…	4	…	561	…	7	…	4	…	29
…	8,286	…	9,804	…	2,336	…	2,391	…	944
…	1,038	…	10,554	…	908	…	150	…	289
…	8,526	…	67,328	…	13,394	…	6,168	…	5,196
…	3,212	…	20,571	…	19,455	…	2,348	…	1,825
…	8	…	59	…	13	…	4	…	24
428	21,116	993	110,348	564	36,153	440	11,309	300	9,137
…	229	…	6,319	…	268	…	873	…	1,228
…	6,466	…	10,466	…	13,553	…	3,273	…	336
…	14,421	…	93,564	…	22,332	…	7,164	…	7,573
428	21,116	993	110,348	564	36,153	440	11,309	300	9,137
…	71	…	1,662	…	201	…	57	…	244
…	1,197	…	20,194	…	3,534	…	1,373	…	921
…	11,006	…	35,163	…	10,935	…	1,713	…	3,545
…	1,319	…	18,284	…	2,526	…	2,552	…	1,155
…	2,214	…	15,525	…	2,526	…	769	…	2,810
…	5,309	…	19,519	…	16,432	…	4,845	…	462
428	21,116	993	110,348	564	36,153	440	11,309	300	9,137
…	1,210	…	17,131	…	3,539	…	1,328	…	930
…	10,163	…	36,701	…	11,077	…	1,754	…	2,677
…	2,212	…	20,138	…	2,598	…	2,575	…	2,196
…	689	…	16,747	…	2,507	…	806	…	2,872
…	6,842	…	19,630	…	16,432	…	4,845	…	462
428	21,116	993	110,348	564	36,153	440	11,309	300	9,137
…	15	…	468	…	41	…	12	…	12
…	3,799	…	20,642	…	4,652	…	1,620	…	1,077
…	7,904	…	36,437	…	11,472	…	2,785	…	3,345
…	1,975	…	17,538	…	2,800	…	1,590	…	1,386
…	2,261	…	16,148	…	2,288	…	1,077	…	2,856
…	5,162	…	19,115	…	14,901	…	4,226	…	462
428	21,116	993	110,348	564	36,153	440	11,309	300	9,137
…	-	…	-	…	-	…	-	…	-
…	10	…	162	…	4	…	2	…	230
…	290	…	3,533	…	1,040	…	889	…	906
…	11,518	…	65,911	…	15,858	…	3,505	…	3,989
…	6,806	…	40,121	…	10,310	…	5,409	…	3,817
…	2,492	…	621	…	8,941	…	1,503	…	195
428	21,116	993	110,348	564	36,153	440	11,309	300	9,137
…	592	…	4,503	…	6,705	…	178	…	849
…	15,346	…	34,049	…	27,122	…	7,911	…	4,095
…	5,178	…	71,796	…	2,327	…	3,220	…	4,193

2. 事 業 従 事 者 合
① 総 合

第8表 電気機械器具修理業務の契約先産業別の

区 分	電 気 機 械 器 具 修 理							
	宿泊業, 飲食サービス業		生活関連サービス業, 娯楽業		教育, 学習支援業		サービス業 (同業者を除く)	
	該 当 事業所数	年間売上高 (百万円)	該 当 事業所数	年間売上高 (百万円)	該 当 事業所数	年間売上高 (百万円)	該 当 事業所数	年間売上高 (百万円)
経営組織別計	384	5,283	239	11,023	287	4,084	687	24,030
会社	...	4,978	...	11,012	...	4,082	...	23,887
会社以外の法人・団体 及び個人経営	...	305	...	11	...	2	...	143
事業所の系統別計	384	5,283	239	11,023	287	4,084	687	24,030
設備メーカーの系列企業	...	3,382	...	8,303	...	3,117	...	8,417
設備ユーザーの系列企業	...	363	...	88	...	52	...	1,181
その他（独立系）企業	...	1,538	...	2,632	...	916	...	14,431
資本金規模別計	384	5,283	239	11,023	287	4,084	687	24,030
500万円未満	...	301	...	139	...	729	...	3,010
500万円以上1千万円未満	...	7	...	-	...	7	...	357
1千万円以上5千万円未満	...	1,499	...	3,054	...	98	...	7,651
5千万円以上1億円未満	...	199	...	253	...	153	...	4,032
1億円以上10億円未満	...	2,259	...	7,194	...	787	...	3,944
10億円以上	...	713	...	373	...	2,308	...	4,893
資本金なし	...	305	...	11	...	2	...	143
単独事業所、本社、支社別計	384	5,283	239	11,023	287	4,084	687	24,030
単独事業所	...	1,266	...	828	...	843	...	8,890
本社	...	1,369	...	3,961	...	814	...	2,677
支社	...	2,648	...	6,234	...	2,428	...	12,462
従業者規模別計	384	5,283	239	11,023	287	4,084	687	24,030
4人以下	...	8	...	19	...	11	...	395
5人～9人	...	1,543	...	934	...	982	...	6,296
10人～29人	...	1,396	...	3,853	...	604	...	7,278
30人～49人	...	788	...	971	...	644	...	6,722
50人～99人	...	367	...	743	...	478	...	1,096
100人以上	...	1,181	...	4,504	...	1,366	...	2,242
事業従事者規模別計	384	5,283	239	11,023	287	4,084	687	24,030
5人～9人	...	1,419	...	826	...	953	...	5,538
10人～29人	...	1,519	...	3,969	...	595	...	7,690
30人～49人	...	781	...	1,023	...	616	...	4,830
50人～99人	...	383	...	701	...	554	...	3,729
100人以上	...	1,181	...	4,504	...	1,366	...	2,242
電気機械器具修理業務の 事業従事者規模別計	384	5,283	239	11,023	287	4,084	687	24,030
4人以下	...	6	...	4	...	6	...	238
5人～9人	...	1,688	...	1,361	...	1,069	...	6,973
10人～29人	...	1,673	...	4,176	...	899	...	7,344
30人～49人	...	507	...	739	...	518	...	3,578
50人～99人	...	616	...	1,409	...	532	...	3,705
100人以上	...	793	...	3,334	...	1,061	...	2,191
年間売上高規模別計	384	5,283	239	11,023	287	4,084	687	24,030
1千万円未満	...	-	...	-	...	-	...	-
1千万円以上3千万円未満	...	-	...	-	...	4	...	92
3千万円以上1億円未満	...	592	...	275	...	810	...	4,111
1億円以上10億円未満	...	3,049	...	5,116	...	1,460	...	14,152
10億円以上100億円未満	...	1,459	...	5,065	...	1,170	...	5,320
100億円以上	...	183	...	566	...	639	...	353
専業割合別計	384	5,283	239	11,023	287	4,084	687	24,030
50%未満	...	1,390	...	5,328	...	61	...	883
50%以上100%未満	...	2,357	...	3,668	...	2,873	...	13,161
100%	...	1,536	...	2,027	...	1,151	...	9,986

注5.「同業者」とは、契約先(取引相手)が電気機械器具修理業務を主業として営む事業所の場合をいい、同一企業間の企業内取引を含む。

5 人 以 上 の 部 統 計 表

該 当 事 業 所 数 及 び 年 間 売 上 高 (つ づ き)

業 務 の 契 約 先 産 業 別 (つ づ き)									
公 務		同 業 者		計		そ の 他			
該 当 事 業 所 数	年 間 売 上 高 (百 万 円)	該 当 事 業 所 数	年 間 売 上 高 (百 万 円)	該 当 事 業 所 数	年 間 売 上 高 (百 万 円)	そ の 他 の 産 業		個 人	
						該 当 事 業 所 数	年 間 売 上 高 (百 万 円)	該 当 事 業 所 数	年 間 売 上 高 (百 万 円)
720	103,546	821	65,692	1,362	165,347	782	104,249	914	61,098
…	103,528	…	65,403	…	164,208	…	103,633	…	60,575
…	18	…	289	…	1,139	…	616	…	523
720	103,546	821	65,692	1,362	165,347	782	104,249	914	61,098
…	93,231	…	41,421	…	122,078	…	95,896	…	26,181
…	38	…	3,222	…	623	…	598	…	25
…	10,277	…	21,048	…	42,647	…	7,755	…	34,892
720	103,546	821	65,692	1,362	165,347	782	104,249	914	61,098
…	168	…	5,908	…	5,047	…	1,760	…	3,287
…	73	…	1,439	…	141	…	22	…	119
…	5,340	…	22,265	…	10,670	…	7,519	…	3,151
…	4,059	…	10,213	…	2,393	…	2,088	…	306
…	52,084	…	18,873	…	55,686	…	11,061	…	44,625
…	41,804	…	6,705	…	90,271	…	81,183	…	9,088
…	18	…	289	…	1,139	…	616	…	523
720	103,546	821	65,692	1,362	165,347	782	104,249	914	61,098
…	3,042	…	19,424	…	9,935	…	6,003	…	3,932
…	6,489	…	8,935	…	13,476	…	5,928	…	7,548
…	94,015	…	37,333	…	141,936	…	92,318	…	49,618
720	103,546	821	65,692	1,362	165,347	782	104,249	914	61,098
…	890	…	302	…	829	…	173	…	656
…	12,158	…	15,133	…	35,598	…	21,269	…	14,329
…	23,710	…	11,800	…	62,101	…	41,672	…	20,428
…	16,337	…	6,243	…	29,025	…	17,582	…	11,444
…	16,319	…	14,652	…	21,955	…	15,664	…	6,290
…	34,132	…	17,561	…	15,840	…	7,889	…	7,951
720	103,546	821	65,692	1,362	165,347	782	104,249	914	61,098
…	11,900	…	15,031	…	32,429	…	20,198	…	12,231
…	23,765	…	11,863	…	61,770	…	42,748	…	19,023
…	17,324	…	6,271	…	33,141	…	17,994	…	15,147
…	15,050	…	11,015	…	22,297	…	15,541	…	6,757
…	35,507	…	21,512	…	15,710	…	7,768	…	7,941
720	103,546	821	65,692	1,362	165,347	782	104,249	914	61,098
…	83	…	1,275	…	187	…	41	…	146
…	13,051	…	14,542	…	36,863	…	22,327	…	14,537
…	28,005	…	13,393	…	63,418	…	43,443	…	19,975
…	15,193	…	5,019	…	29,256	…	16,686	…	12,570
…	13,801	…	14,876	…	20,463	…	14,534	…	5,929
…	33,413	…	16,585	…	15,160	…	7,219	…	7,941
720	103,546	821	65,692	1,362	165,347	782	104,249	914	61,098
…	-	…	-	…	-	…	-	…	-
…	3	…	400	…	371	…	103	…	269
…	835	…	7,231	…	7,539	…	3,078	…	4,461
…	26,877	…	27,792	…	77,552	…	37,944	…	39,608
…	68,651	…	28,020	…	76,663	…	59,901	…	16,761
…	7,180	…	2,250	…	3,223	…	3,223	…	-
720	103,546	821	65,692	1,362	165,347	782	104,249	914	61,098
…	2,072	…	1,595	…	3,777	…	2,571	…	1,206
…	40,060	…	25,888	…	59,665	…	17,449	…	42,217
…	61,413	…	38,208	…	101,905	…	84,229	…	17,675

2. 事業従事者

① 総 合

第9表 年間営業費用及び

区 分	事業所数	事業所の年間営業費用（百万円）							
		計	給与支給総額	外 注 費	減価償却費	計	賃 借 料		
							土地・建物	計	機 械 情報通信機器
経営組織別計	3,000	1,038,141	311,339	229,626	8,143	36,215	28,077	8,139	2,836
会社以外の法人・団体及び個人経営	2,928	1,035,546	310,046	229,452	8,084	36,145	28,014	8,130	2,831
	72	2,595	1,293	175	59	71	62	8	5
事業所の系統別計	3,000	1,038,141	311,339	229,626	8,143	36,215	28,077	8,139	2,836
設備メーカーの系列企業	1,367	744,485	201,896	168,189	4,772	21,357	16,421	4,936	1,544
設備ユーザーの系列企業	69	21,803	7,397	6,123	147	514	444	70	34
その他（独立系）企業	1,564	271,853	102,047	55,314	3,224	14,344	11,212	3,132	1,258
資本金規模別計	3,000	1,038,141	311,339	229,626	8,143	36,215	28,077	8,139	2,836
500万円未満	534	29,537	12,333	4,670	521	1,247	959	288	96
500万円以上1千万円未満	79	7,749	3,634	1,267	101	230	200	30	11
1千万円以上5千万円未満	842	150,591	64,029	22,373	2,210	5,435	4,291	1,144	377
5千万円以上1億円未満	202	68,639	26,411	20,806	644	2,685	2,116	569	115
1億円以上10億円未満	791	469,612	126,066	121,348	2,588	15,318	12,199	3,120	1,231
10億円以上	480	309,419	77,573	58,988	2,020	11,230	8,249	2,981	1,000
資本金なし	72	2,595	1,293	175	59	71	62	8	5
単独事業所、本社、支社別計	3,000	1,038,141	311,339	229,626	8,143	36,215	28,077	8,139	2,836
単 独 事 業 所	962	99,346	43,930	17,845	1,641	3,572	2,747	825	253
本 社	253	156,158	53,048	28,043	1,847	8,039	6,616	1,424	913
支 社	1,785	782,637	214,361	183,739	4,655	24,604	18,713	5,890	1,671
従業者規模別計	3,000	1,038,141	311,339	229,626	8,143	36,215	28,077	8,139	2,836
4人以下	111	15,277	2,635	5,821	126	876	617	259	136
5人～9人	1,476	144,390	46,506	28,908	1,501	6,229	4,503	1,725	602
10人～29人	983	253,674	80,379	45,627	2,074	9,505	7,043	2,462	796
30人～49人	238	154,265	45,480	26,340	936	4,659	3,665	993	281
50人～99人	109	132,253	36,905	29,934	763	3,710	3,129	581	153
100人以上	82	338,282	99,434	92,996	2,741	11,238	9,119	2,118	868
事業従事者規模別計	3,000	1,038,141	311,339	229,626	8,143	36,215	28,077	8,139	2,836
5人～9人	1,463	134,429	43,760	25,494	1,427	5,770	4,192	1,578	559
10人～29人	1,067	256,607	81,985	48,293	1,983	9,731	7,133	2,598	827
30人～49人	258	153,367	46,876	27,373	1,115	4,990	3,974	1,016	337
50人～99人	128	150,520	39,299	33,273	999	4,638	3,682	956	229
100人以上	83	343,218	99,419	95,193	2,618	11,087	9,096	1,991	884
電気機械器具修理業務の事業従事者規模別計	3,000	1,038,141	311,339	229,626	8,143	36,215	28,077	8,139	2,836
4人以下	45	4,884	1,728	2,060	19	127	98	29	4
5人～9人	1,652	171,697	55,648	32,910	2,004	7,274	5,415	1,859	684
10人～29人	941	285,748	87,649	52,196	1,943	10,304	7,642	2,662	837
30人～49人	187	117,118	37,931	20,059	756	4,064	3,201	863	235
50人～99人	111	155,704	38,851	34,903	1,130	4,804	3,819	985	244
100人以上	65	302,990	89,531	87,498	2,291	9,642	7,901	1,741	832
年間売上高規模別計	3,000	1,038,141	311,339	229,626	8,143	36,215	28,077	8,139	2,836
1千万円未満	3	26	12	-	0	0	-	0	0
1千万円以上3千万円未満	117	3,857	2,317	221	56	121	107	14	6
3千万円以上1億円未満	928	49,041	22,714	4,704	901	2,570	2,008	562	261
1億円以上10億円未満	1,738	430,696	148,991	84,002	3,470	16,616	12,649	3,967	1,415
10億円以上100億円未満	207	426,426	104,757	99,925	2,588	13,999	11,232	2,767	737
100億円以上	8	128,094	32,549	40,774	1,127	2,910	2,081	829	417
専業割合別計	3,000	1,038,141	311,339	229,626	8,143	36,215	28,077	8,139	2,836
50%未満	216	131,325	43,212	38,994	1,023	4,528	3,779	749	300
50%以上100%未満	1,321	514,407	140,960	113,930	3,627	19,771	15,751	4,020	1,786
100%	1,463	392,409	127,167	76,703	3,492	11,916	8,547	3,370	751

5 人 以 上 の 部
統 計 表

年間営業用固定資産取得額

		事業所の営業用固定資産									
		年間取得額(百万円)									
・装置 その他	その他の 営業費用	取 得 事業所数	計	有 形 固 定 資 産						無形固定資産	
				計	機 械 ・ 設 備 ・ 装 置		土 地	建 物 ・ そ の 他 の 有 形 固 定 資 産			
					計	情 報 通 信 機 器					そ の 他
5,302	452,817	1,015	10,458	8,782	3,521	921	2,600	1,175	4,086	1,676	
5,299	451,820	1,001	10,405	8,729	3,501	921	2,580	1,162	4,066	1,676	
3	998	14	53	53	20	-	20	13	20	-	
5,302	452,817	1,015	10,458	8,782	3,521	921	2,600	1,175	4,086	1,676	
3,392	348,272	531	5,405	4,065	2,259	488	1,771	46	1,760	1,340	
36	7,622	30	341	239	27	26	2	112	100	102	
1,874	96,924	454	4,712	4,478	1,235	408	827	1,017	2,226	234	
5,302	452,817	1,015	10,458	8,782	3,521	921	2,600	1,175	4,086	1,676	
191	10,766	142	429	420	138	38	101	51	231	9	
19	2,517	21	48	48	8	5	2	-	41	-	
767	56,543	251	4,134	3,881	963	172	791	1,052	1,866	253	
453	18,093	75	550	529	276	97	180	-	252	21	
1,888	204,292	220	1,652	1,362	758	234	524	58	546	290	
1,980	159,609	290	3,591	2,488	1,358	376	983	-	1,130	1,103	
3	998	14	53	53	20	-	20	13	20	-	
5,302	452,817	1,015	10,458	8,782	3,521	921	2,600	1,175	4,086	1,676	
572	32,358	272	1,669	1,531	549	159	390	298	684	138	
511	65,181	120	2,781	2,240	709	292	418	557	974	542	
4,220	355,279	622	6,008	5,011	2,263	470	1,792	320	2,428	996	
5,302	452,817	1,015	10,458	8,782	3,521	921	2,600	1,175	4,086	1,676	
122	5,818	27	71	22	9	4	5	-	13	49	
1,123	61,247	352	1,156	957	382	87	295	68	507	199	
1,666	116,088	388	2,542	2,240	732	118	613	593	915	302	
712	76,850	128	1,702	1,571	310	130	180	486	775	132	
428	60,941	63	929	878	470	57	413	28	381	51	
1,251	131,873	56	4,058	3,114	1,619	525	1,094	-	1,496	943	
5,302	452,817	1,015	10,458	8,782	3,521	921	2,600	1,175	4,086	1,676	
1,018	57,978	336	1,040	904	370	75	295	68	465	136	
1,771	114,614	411	2,609	2,236	691	133	558	593	952	373	
679	73,013	130	1,654	1,502	298	119	178	485	719	152	
727	72,311	79	1,127	1,052	547	63	483	28	477	75	
1,107	134,900	59	4,028	3,088	1,616	531	1,085	-	1,473	940	
5,302	452,817	1,015	10,458	8,782	3,521	921	2,600	1,175	4,086	1,676	
25	951	8	8	2	1	1	-	-	1	6	
1,174	73,861	416	1,535	1,226	518	106	412	68	640	310	
1,825	133,656	383	2,495	2,204	677	177	500	611	916	292	
628	54,307	91	1,440	1,366	260	84	176	467	638	74	
741	76,015	71	1,324	1,222	675	136	539	28	518	102	
909	114,028	45	3,655	2,763	1,391	417	973	-	1,372	892	
5,302	452,817	1,015	10,458	8,782	3,521	921	2,600	1,175	4,086	1,676	
-	14	-	-	-	-	-	-	-	-	-	
8	1,143	11	33	32	3	2	2	-	29	1	
300	18,152	233	969	840	278	46	231	163	399	129	
2,552	177,617	628	4,372	3,867	1,041	318	723	984	1,842	505	
2,030	205,157	135	2,567	2,241	1,237	392	845	28	977	325	
412	50,733	8	2,516	1,801	962	163	799	-	839	715	
5,302	452,817	1,015	10,458	8,782	3,521	921	2,600	1,175	4,086	1,676	
449	43,567	70	918	689	465	258	207	30	194	229	
2,234	236,119	500	5,210	4,036	1,586	402	1,184	66	2,384	1,174	
2,619	173,131	445	4,330	4,057	1,470	261	1,209	1,080	1,507	274	

第 II 編

《電気機械器具修理業》

2. 事業従事者5人以上の部

② 都道府県別統計表

2. 事 業 従 事 者
 ② 都 道 府 県

第1表 事業所数、従業者数、事業従事者数、

区 分	事 業 所 数				従業者数 A (人)	事業従事者数 (人)	うち、電気機械器具 修理業務の 事業従事者数 B
	計	単独事業所	本 社	支 社			
全 国 計	3,000	962	253	1,785	60,885	66,306	55,271
北海道	129	1,625	1,730	1,377
青森	12	98	110	102
岩手	28	227	266	251
宮城	51	948	1,034	791
秋田	17	157	170	146
山形	26	303	349	299
福島	41	444	449	391
茨城	57	1,402	1,410	1,095
栃木	43	593	670	590
群馬	49	585	602	592
埼玉	179	2,811	3,106	2,752
千葉	164	3,853	3,877	3,450
東京都	383	15,662	18,062	13,527
神奈川県	224	4,608	4,792	4,055
新潟	72	1,046	1,090	842
富山	26	341	370	332
石川	22	265	294	197
福井	21	253	257	244
山梨	17	197	217	168
長野	47	550	652	589
岐阜	31	477	512	419
静岡県	133	1,524	1,580	1,395
愛知県	179	3,407	3,583	3,112
三重	34	542	596	547
滋賀	23	273	327	278
京都	50	915	997	905
大阪	195	5,317	5,650	4,759
兵庫県	145	3,303	3,442	3,145
奈良	24	579	598	560
和歌山	23	442	470	417
鳥取	19	262	272	263
島根	12	132	145	127
岡山	29	369	421	364
広島	76	1,946	2,214	1,988
山口	21	264	284	234
徳島	17	187	264	241
香川県	22	429	467	416
愛媛	53	520	551	532
高知	11	122	202	199
福岡	114	1,482	1,579	1,394
佐賀	19	183	240	221
長崎	32	763	811	757
熊本	24	263	295	247
大分	22	280	306	238
宮崎	26	260	263	222
鹿児島	32	336	357	309
沖縄	25	341	373	195

注6. 「事業従事者数」とは、事業所の従業者数から「別経営の事業所に派遣している人」を除き、「別経営の事業所から派遣されている人」を加えた、いわゆる実際に従事している者をいう。
 注7. 標本調査で拡大推計して集計後に四捨五入をしているため、総計と内訳の合計とは一致しない場合がある。また、単位当たり換算の値は、各数値に単位以下の数値を有しているため、公表値から求めても一致しない場合がある。

5 人 以 上 の 部 別 統 計 表

年間売上高、1事業所当たり及び1人当たりの年間売上高

計 C	年間売上高(百万円)		1事業所当たり				従業員 1人当たりの 年間売上高 C/A (万円)	電気機械器具修理業務 事業従事者 1人当たりの 主業年間売上高 D/B (万円)
	電気機械器具修理業務 (主業) D	その他業務 (従業)	従業員数 (人)	電気機械器具 修理業務の 事業従事者数 (人)	年間売上高 (万円)	電気機械器具 修理業務の 年間売上高 (万円)		
1,230,435	983,685	246,750	20	18	41,014	32,789	2,021	1,780
33,230	27,405	5,826	13	11	25,789	21,268	2,045	1,990
1,087	1,005	82	8	9	9,060	8,376	1,115	985
3,623	2,612	1,011	8	9	12,825	9,246	1,600	1,040
14,829	11,455	3,374	19	15	28,942	22,356	1,564	1,448
4,232	x	x	9	8	24,517	x	2,688	x
5,314	4,264	1,050	12	12	20,704	16,614	1,756	1,427
7,388	6,083	1,305	11	9	17,935	14,767	1,664	1,555
45,605	29,891	15,714	25	19	79,895	52,366	3,253	2,730
15,081	13,154	1,927	14	14	34,829	30,379	2,544	2,229
14,673	13,845	828	12	12	29,992	28,298	2,507	2,341
66,902	59,037	7,865	16	15	37,336	32,947	2,380	2,145
59,488	49,683	9,806	23	21	36,198	30,231	1,544	1,440
349,937	253,333	96,603	41	35	91,267	66,072	2,234	1,873
88,144	75,834	12,310	21	18	39,306	33,816	1,913	1,870
28,102	23,837	4,265	14	12	38,847	32,951	2,686	2,830
7,640	6,858	783	13	13	29,310	26,308	2,239	2,066
4,651	x	x	12	9	21,632	x	1,755	x
3,413	2,905	507	12	12	16,362	13,929	1,350	1,191
3,146	2,404	741	12	10	18,950	14,484	1,601	1,435
9,403	7,204	2,199	12	13	20,128	15,421	1,708	1,223
5,546	4,514	1,032	15	14	17,910	14,576	1,161	1,076
35,697	28,639	7,058	11	11	26,932	21,607	2,343	2,054
70,463	54,860	15,603	19	17	39,324	30,616	2,068	1,763
7,498	5,950	1,548	16	16	22,091	17,530	1,384	1,088
4,931	3,666	1,265	12	12	21,096	15,682	1,807	1,316
19,319	17,354	1,965	18	18	38,346	34,447	2,111	1,917
99,380	77,865	21,515	27	24	51,041	39,991	1,869	1,636
66,454	58,545	7,909	23	22	45,814	40,361	2,012	1,861
7,622	7,233	388	24	23	31,366	29,767	1,316	1,293
4,450	3,724	725	19	18	19,569	16,379	1,006	894
1,414	x	x	14	14	7,482	x	540	x
1,728	1,377	351	11	11	14,962	11,919	1,310	1,087
7,832	6,312	1,520	13	13	26,925	21,701	2,122	1,735
33,938	29,673	4,266	26	26	44,699	39,081	1,744	1,493
7,702	7,075	627	13	11	37,254	34,222	2,920	3,027
3,032	2,542	490	11	15	18,374	15,406	1,623	1,055
10,607	9,649	958	20	19	49,048	44,618	2,473	2,320
7,669	7,359	310	10	10	14,341	13,761	1,474	1,384
2,062	1,862	200	11	18	18,746	16,929	1,694	936
27,574	23,282	4,292	13	12	24,285	20,505	1,860	1,670
2,903	2,600	302	9	11	14,887	13,336	1,583	1,178
16,205	15,330	874	24	23	50,030	47,331	2,124	2,025
4,016	3,003	1,013	11	10	16,563	12,385	1,525	1,217
3,289	2,319	970	13	11	14,904	10,507	1,175	976
3,414	2,560	854	10	8	12,997	9,746	1,314	1,155
7,257	6,356	901	10	10	22,607	19,801	2,160	2,055
2,544	1,606	938	14	8	10,205	6,441	746	825

注8. 統計表の「…」は、回収標本数が少ないために表章できない項目を表している。

2. 事 業 従 事 者
② 都 道 府 県

第2表 業務（主業、従業）

区 分	事業所数	従業者数 (人)	電気機械器具 修理業務の 事業従事者数 (人)	計		電気機械器具修理業務(主業)	
				事業所数	年間売上高 (百万円)	該事業所数	年間売上高 (百万円)
全 国 計	3,000	60,885	55,271	3,000	1,230,435	3,000	983,685
北海道	129	1,625	1,377	129	33,230	129	27,405
青森	12	98	102	12	1,087	12	1,005
岩手	28	227	251	28	3,623	28	2,612
宮城	51	948	791	51	14,829	51	11,455
秋田	17	157	146	17	4,232	17	x
山形	26	303	299	26	5,314	26	4,264
福島	41	444	391	41	7,388	41	6,083
茨城	57	1,402	1,095	57	45,605	57	29,891
栃木	43	593	590	43	15,081	43	13,154
群馬	49	585	592	49	14,673	49	13,845
埼玉	179	2,811	2,752	179	66,902	179	59,037
千葉	164	3,853	3,450	164	59,488	164	49,683
東京都	383	15,662	13,527	383	349,937	383	253,333
神奈川県	224	4,608	4,055	224	88,144	224	75,834
新潟	72	1,046	842	72	28,102	72	23,837
富山	26	341	332	26	7,640	26	6,858
石川	22	265	197	22	4,651	22	x
福井	21	253	244	21	3,413	21	2,905
山梨	17	197	168	17	3,146	17	2,404
長野	47	550	589	47	9,403	47	7,204
岐阜	31	477	419	31	5,546	31	4,514
静岡県	133	1,524	1,395	133	35,697	133	28,639
愛知県	179	3,407	3,112	179	70,463	179	54,860
三重	34	542	547	34	7,498	34	5,950
滋賀	23	273	278	23	4,931	23	3,666
京都	50	915	905	50	19,319	50	17,354
大阪	195	5,317	4,759	195	99,380	195	77,865
兵庫県	145	3,303	3,145	145	66,454	145	58,545
奈良	24	579	560	24	7,622	24	7,233
和歌山	23	442	417	23	4,450	23	3,724
鳥取	19	262	263	19	1,414	19	x
島根	12	132	127	12	1,728	12	1,377
岡山	29	369	364	29	7,832	29	6,312
広島	76	1,946	1,988	76	33,938	76	29,673
山口	21	264	234	21	7,702	21	7,075
徳島	17	187	241	17	3,032	17	2,542
香川県	22	429	416	22	10,607	22	9,649
愛媛	53	520	532	53	7,669	53	7,359
高知	11	122	199	11	2,062	11	1,862
福岡	114	1,482	1,394	114	27,574	114	23,282
佐賀	19	183	221	19	2,903	19	2,600
長崎	32	763	757	32	16,205	32	15,330
熊本	24	263	247	24	4,016	24	3,003
大分	22	280	238	22	3,289	22	2,319
宮崎	26	260	222	26	3,414	26	2,560
鹿児島	32	336	309	32	7,257	32	6,356
沖縄	25	341	195	25	2,544	25	1,606

注9.「該当事業所数」とは、当該項目に記載のあった事業所数をいい、複数の項目欄に記載がある場合、それぞれにカウントされる。調査事業所数に対する内訳事業所数。

5 人 以 上 の 部 別 統 計 表

別の年間売上高

事業所の業務別年間売上高									
その他業務(従業)									
計	サービス業務(電気機械器具修理業務を除く)								
	建設業務 (設備工事を含む)	製造業務	卸売・小売業務	計			その他の業務		
該 当 事業所数	年間売上高 (百万円)	年間売上高 (百万円)	年間売上高 (百万円)	年間売上高 (百万円)	年間売上高 (百万円)	年間売上高 (百万円)	年間売上高 (百万円)	年間売上高 (百万円)	年間売上高 (百万円)
1,537	246,750	38,361	5,207	61,943	107,081	9,336	69,570	28,175	34,158
56	5,826	862	1,189	1,419	1,950	591	1,178	181	407
5	82
23	1,011
25	3,374
14	x
13	1,050
25	1,305
33	15,714
22	1,927
10	828
96	7,865	1,848	62	1,697	3,299	773	2,232	294	959
82	9,806	941	844	1,277	5,920	361	3,923	1,635	825
183	96,603	10,640	291	29,258	43,001	1,438	21,705	19,859	13,413
145	12,310	1,752	1,028	2,178	5,932	585	4,267	1,080	1,419
39	4,265	310	55	489	428	57	346	25	2,982
8	783
20	x
6	507
12	741
32	2,199
21	1,032
61	7,058	1,964	12	3,000	1,548	6	1,432	110	534
83	15,603	7,349	69	2,504	4,046	697	2,346	1,002	1,635
16	1,548
21	1,265
24	1,965
82	21,515	5,134	136	6,271	6,829	1,070	4,921	838	3,145
89	7,909	1,164	445	1,276	2,089	1,071	990	29	2,935
7	388
18	725
15	x
7	351
19	1,520
38	4,266	401	54	913	2,331	239	1,623	469	567
10	627
6	490
14	958
9	310
4	200
46	4,292	1,338	37	1,193	1,244	92	749	404	479
5	302
10	874
10	1,013
17	970
13	854
23	901
19	938

2. 事 業 従 事 者
 ② 都 道 府 県

第3表 経営組織別の事業所数、

区 分	計						事業所数
	事業所数	従業者数 (人)	電気機械器具 修理業務の 事業従事者数 (人)	年間売上高(百万円)		事業所数	
				計	うち、電気機械 器具修理業務		
全 国 計	3,000	60,885	55,271	1,230,435	983,685	2,928	
北海道	129	1,625	1,377	33,230	27,405	120	
青森	12	98	102	1,087	1,005	12	
岩手	28	227	251	3,623	2,612	28	
宮城	51	948	791	14,829	11,455	51	
秋田	17	157	146	4,232	x	17	
山形	26	303	299	5,314	4,264	26	
福島	41	444	391	7,388	6,083	41	
茨城	57	1,402	1,095	45,605	29,891	53	
栃木	43	593	590	15,081	13,154	43	
群馬	49	585	592	14,673	13,845	49	
埼玉	179	2,811	2,752	66,902	59,037	179	
千葉	164	3,853	3,450	59,488	49,683	161	
東京都	383	15,662	13,527	349,937	253,333	383	
神奈川県	224	4,608	4,055	88,144	75,834	224	
新潟	72	1,046	842	28,102	23,837	63	
富山	26	341	332	7,640	6,858	26	
石川	22	265	197	4,651	x	22	
福井	21	253	244	3,413	2,905	21	
山梨	17	197	168	3,146	2,404	17	
長野	47	550	589	9,403	7,204	47	
岐阜	31	477	419	5,546	4,514	31	
静岡県	133	1,524	1,395	35,697	28,639	133	
愛知	179	3,407	3,112	70,463	54,860	173	
三重	34	542	547	7,498	5,950	34	
滋賀	23	273	278	4,931	3,666	21	
京都	50	915	905	19,319	17,354	50	
大阪	195	5,317	4,759	99,380	77,865	195	
兵庫県	145	3,303	3,145	66,454	58,545	138	
奈良	24	579	560	7,622	7,233	24	
和歌山	23	442	417	4,450	3,724	23	
鳥取	19	262	263	1,414	x	19	
島根	12	132	127	1,728	1,377	12	
岡山	29	369	364	7,832	6,312	27	
広島	76	1,946	1,988	33,938	29,673	76	
山口	21	264	234	7,702	7,075	21	
徳島	17	187	241	3,032	2,542	17	
香川	22	429	416	10,607	9,649	22	
愛媛	53	520	532	7,669	7,359	40	
高知	11	122	199	2,062	1,862	11	
福岡	114	1,482	1,394	27,574	23,282	114	
佐賀	19	183	221	2,903	2,600	15	
長崎	32	763	757	16,205	15,330	32	
熊本	24	263	247	4,016	3,003	20	
大分	22	280	238	3,289	2,319	22	
宮崎	26	260	222	3,414	2,560	26	
鹿児島	32	336	309	7,257	6,356	24	
沖縄	25	341	195	2,544	1,606	25	

5 人 以 上 の 部 別 統 計 表

従業者数及び年間売上高

経 営 組 織 別								
会 社				会社以外の法人・団体及び個人経営				
従業者数 (人)	電気機械器具 修理業務の 事業従事者数 (人)	年間売上高(百万円)		事業所数	従業者数 (人)	電気機械器具 修理業務の 事業従事者数 (人)	年間売上高(百万円)	
		計	うち、電気機械 器具修理業務				計	うち、電気機械 器具修理業務
60,379	54,795	1,226,775	980,397	72	506	476	3,660	3,288
1,580	1,333	33,097	27,271	9	45	45	134	134
98	102	1,087	1,005	-	-	-	-	-
227	251	3,623	2,612	-	-	-	-	-
948	791	14,829	11,455	-	-	-	-	-
157	146	4,232	x	-	-	-	-	-
303	299	5,314	4,264	-	-	-	-	-
444	391	7,388	6,083	-	-	-	-	-
1,362	1,055	45,341	29,627	4	40	40	265	265
593	590	15,081	13,154	-	-	-	-	-
585	592	14,673	13,845	-	-	-	-	-
2,811	2,752	66,902	59,037	-	-	-	-	-
3,772	3,387	58,947	49,141	3	80	62	541	541
15,662	13,527	349,937	253,333	-	-	-	-	-
4,608	4,055	88,144	75,834	-	-	-	-	-
1,000	797	27,891	23,727	9	46	46	211	110
341	332	7,640	6,858	-	-	-	-	-
265	197	4,651	x	-	-	-	-	-
253	244	3,413	2,905	-	-	-	-	-
197	168	3,146	2,404	-	-	-	-	-
550	589	9,403	7,204	-	-	-	-	-
477	419	5,546	4,514	-	-	-	-	-
1,524	1,395	35,697	28,639	-	-	-	-	-
3,360	3,065	69,471	53,868	6	47	47	992	992
542	547	7,498	5,950	-	-	-	-	-
249	267	x	x	2	24	12	x	x
915	905	19,319	17,354	-	-	-	-	-
5,317	4,759	99,380	77,865	-	-	-	-	-
3,249	3,091	66,148	58,273	7	54	54	306	272
579	560	7,622	7,233	-	-	-	-	-
442	417	4,450	3,724	-	-	-	-	-
262	263	1,414	x	-	-	-	-	-
132	127	1,728	1,377	-	-	-	-	-
360	355	x	x	2	9	9	x	x
1,946	1,988	33,938	29,673	-	-	-	-	-
264	234	7,702	7,075	-	-	-	-	-
187	241	3,032	2,542	-	-	-	-	-
429	416	10,607	9,649	-	-	-	-	-
455	467	7,250	6,940	13	65	65	418	418
122	199	2,062	1,862	-	-	-	-	-
1,482	1,394	27,574	23,282	-	-	-	-	-
154	192	2,782	2,480	5	29	29	121	121
763	757	16,205	15,330	-	-	-	-	-
245	228	3,889	2,876	4	19	19	128	128
280	238	3,289	2,319	-	-	-	-	-
260	222	3,414	2,560	-	-	-	-	-
288	261	7,004	6,201	8	48	48	253	155
341	195	2,544	1,606	-	-	-	-	-

2. 事 業 従 事 者
 ② 都 道 府 県

第4表 事業所の系統別の事業所数、

区 分	計								
	事業所数	従業者数 (人)	電気機械器具 修理業務の 事業従事者数 (人)	年間売上高(百万円)		設備メーカーの系列企業			
				計	うち、電気機械 器具修理業務	事業所数	従業者数 (人)	電気機械器具 修理業務の 事業従事者数 (人)	年間売 計
全 国 計	3,000	60,885	55,271	1,230,435	983,685	1,367	34,845	30,246	878,255
北海道	129	1,625	1,377	33,230	27,405
青森	12	98	102	1,087	1,005
岩手	28	227	251	3,623	2,612
宮城	51	948	791	14,829	11,455
秋田	17	157	146	4,232	χ
山形	26	303	299	5,314	4,264
福島	41	444	391	7,388	6,083
茨城	57	1,402	1,095	45,605	29,891
栃木	43	593	590	15,081	13,154
群馬	49	585	592	14,673	13,845
埼玉	179	2,811	2,752	66,902	59,037
千葉	164	3,853	3,450	59,488	49,683
東京都	383	15,662	13,527	349,937	253,333
神奈川県	224	4,608	4,055	88,144	75,834
新潟	72	1,046	842	28,102	23,837
富山	26	341	332	7,640	6,858
石川	22	265	197	4,651	χ
福井	21	253	244	3,413	2,905
山梨	17	197	168	3,146	2,404
長野	47	550	589	9,403	7,204
岐阜	31	477	419	5,546	4,514
静岡県	133	1,524	1,395	35,697	28,639
愛知県	179	3,407	3,112	70,463	54,860
三重	34	542	547	7,498	5,950
滋賀	23	273	278	4,931	3,666
京都	50	915	905	19,319	17,354
大阪	195	5,317	4,759	99,380	77,865
兵庫県	145	3,303	3,145	66,454	58,545
奈良	24	579	560	7,622	7,233
和歌山	23	442	417	4,450	3,724
鳥取	19	262	263	1,414	χ
島根	12	132	127	1,728	1,377
岡山	29	369	364	7,832	6,312
広島	76	1,946	1,988	33,938	29,673
山口	21	264	234	7,702	7,075
徳島	17	187	241	3,032	2,542
香川	22	429	416	10,607	9,649
愛媛	53	520	532	7,669	7,359
高知	11	122	199	2,062	1,862
福岡	114	1,482	1,394	27,574	23,282
佐賀	19	183	221	2,903	2,600
長崎	32	763	757	16,205	15,330
熊本	24	263	247	4,016	3,003
大分	22	280	238	3,289	2,319
宮崎	26	260	222	3,414	2,560
鹿児島	32	336	309	7,257	6,356
沖縄	25	341	195	2,544	1,606

2. 事 業 従 事 者 県
 ② 都 道 府 県

第5表 雇用形態別の男女別の従業者数、別経営の事業所から

区 分	事業所数	雇 用 形											
		従業者数			個人業主(個人経営の事業主) 及び無給の家族従業者			有給役員			一般に正社員、正職員などと 呼ばれている人		
		計	男	女	計	男	女	計	男	女	計	男	女
全 国 計	3,000	60,885	50,611	10,274	156	96	60	2,682	2,059	623	47,448	42,626	4,822
北海道	129	1,625	1,314	311	27	99	1,196	1,078	118
青森	12	98	63	35	-	9	60	50	11
岩手	28	227	189	38	-	13	184	173	11
宮城	51	948	845	103	-	21	843	780	63
秋田	17	157	135	23	-	8	136	123	14
山形	26	303	245	58	-	28	212	189	23
福島	41	444	336	108	-	26	318	287	30
茨城	57	1,402	1,183	219	4	31	1,091	988	103
栃木	43	593	528	65	-	12	518	475	43
群馬	49	585	469	116	-	28	450	396	54
埼玉	179	2,811	2,351	460	-	142	2,186	1,985	201
千葉	164	3,853	2,819	1,034	1	143	2,142	1,930	213
東京都	383	15,662	13,535	2,127	-	443	12,787	11,540	1,247
神奈川県	224	4,608	3,858	750	-	209	3,622	3,189	433
新潟	72	1,046	878	168	28	52	876	762	114
富山	26	341	288	53	-	14	283	259	24
石川	22	265	200	66	-	21	208	176	32
福井	21	253	222	31	-	22	217	202	15
山梨	17	197	186	10	-	-	174
長野	47	550	402	149	-	18	444	372	72
岐阜	31	477	417	60	-	39	280	250	31
静岡	133	1,524	1,252	272	-	80	1,269	1,136	133
愛知	179	3,407	2,879	528	6	255	2,685	2,488	197
三重	34	542	426	116	-	46	398	328	70
滋賀	23	273	260	13	7	15	223	219	4
京都	50	915	828	87	-	24	723	682	41
大阪	195	5,317	4,310	1,008	-	248	4,117	3,639	478
兵庫	145	3,303	2,787	516	14	135	2,540	2,333	208
奈良	24	579	493	87	-	13	514	467	48
和歌山	23	442	402	40	-	18	396	384	12
鳥取	19	262	185	77	-	12	231	170	61
島根	12	132	116	16	-	-	117
岡山	29	369	326	43	2	10	326	301	25
広島	76	1,946	1,441	505	-	61	1,560	1,279	280
山口	21	264	242	21	-	5	245	229	16
徳島	17	187	159	28	-	7	133	124	9
香川	22	429	383	46	-	1	337	315	22
愛媛	53	520	430	90	-	70	359	319	40
高知	11	122	93	29	-	5	91	82	9
福岡	114	1,482	1,133	349	-	142	1,102	934	169
佐賀	19	183	157	27	19	7	138	127	11
長崎	32	763	707	56	-	19	725	685	39
熊本	24	263	223	40	11	23	208	194	14
大分	22	280	229	51	-	29	191	171	21
宮崎	26	260	223	37	-	31	215	200	16
鹿児島	32	336	268	68	37	33	212	200	13
沖縄	25	341	198	143	-	21	165	141	24

5 人 以 上 の 部 別 統 計 表

派遣されている人及び電気機械器具修理業務の部門別事業従事者数

態 別 (人)									うち、別経営の事業所に 派遣している人			別経営の事業所から 派遣されている人 (人)		
常 用 雇 用 者						臨 時 雇 用 者 (常用雇 用 者 以 外 の 雇 用 者)								
パート・アルバイトなど			(就業時間換算雇 用 者 数)											
計	男	女	計	男	女	計	男	女	計	男	女	計	男	女
9,782	5,168	4,615	8,071	4,489	3,582	817	662	154	1,560	1,391	169	6,981	5,348	1,634
284	221	19	28	133
29	26	-	-	12
30	16	-	3	42
83	72	2	4	90
13	8	-	-	13
63	26	-	-	47
99	67	1	13	18
266	215	11	38	46
64	48	-	3	81
83	64	25	4	21
421	313	62	22	317
1,550	1,331	16	170	194
2,156	1,929	276	548	2,948
710	607	67	274	459
71	52	20	21	65
44	35	-	7	36
36	35	-	5	34
14	13	-	1	5
22	18	-	7	27
89	64	-	9	110
53	42	105	-	34
170	119	5	3	59
446	349	15	179	354
87	68	11	-	54
16	7	12	8	62
157	132	11	-	82
918	749	34	86	418
595	515	19	67	206
51	46	1	-	19
29	24	-	-	27
14	6	5	-	10
15	11	-	-	13
31	26	-	8	60
323	279	2	14	282
14	10	-	-	20
43	31	5	-	77
86	75	4	17	55
65	55	26	-	31
26	12	-	-	80
206	161	32	13	110
11	5	8	-	57
18	13	1	11	60
22	17	-	-	31
60	41	-	-	26
14	14	-	-	3
33	24	20	-	21
156	82	-	-	31

2. 事 業 従 事 者
② 都 道 府 県

第5表 雇用形態別の男女別の従業者数、別経営の事業所から

区 分	事業従事者数 （「従業者数計」＋ 「別経営の事業所から派遣されている人」－ 「うち、別経営の事業所に派遣している人」）			合 計		管理・営業部門		計	
	計	男	女	うち、別経営の事業所から派遣されている人	うち、別経営の事業所から派遣されている人	計	うち、別経営の事業所から派遣されている人		
								(人)	(人)
全 国 計	66,306	54,568	11,738	55,271	5,392	10,967	696	38,369	3,449
北海道	1,730	1,433	297	1,377	...	324	...	870	...
青森	110	102	...	21	...	54	...
岩手	266	228	38	251	...	39	...	195	...
宮城	1,034	913	122	791	...	221	...	532	...
秋田	170	146	...	18	...	116	...
山形	349	299	...	68	...	219	...
福島	449	342	107	391	...	52	...	304	...
茨城	1,410	1,187	222	1,095	...	163	...	860	...
栃木	670	594	76	590	...	58	...	446	...
群馬	602	486	116	592	...	91	...	469	...
埼玉	3,106	2,621	486	2,752	...	467	...	1,707	...
千葉	3,877	2,872	1,005	3,450	...	521	...	2,663	...
東京都	18,062	15,010	3,052	13,527	...	2,957	...	9,504	...
神奈川県	4,792	3,999	793	4,055	...	853	...	2,800	...
新潟	1,090	918	172	842	...	193	...	584	...
富山	370	318	52	332	...	51	...	232	...
石川	294	229	66	197	...	47	...	142	...
福井	257	244	...	41	...	179	...
山梨	217	206	11	168	...	21	...	133	...
長野	652	476	175	589	...	99	...	378	...
岐阜	512	419	...	84	...	318	...
静岡県	1,580	1,303	277	1,395	...	211	...	1,045	...
愛知県	3,583	3,016	567	3,112	...	748	...	2,215	...
三重	596	547	...	76	...	269	...
滋賀	327	312	16	278	...	40	...	171	...
京都	997	905	...	145	...	693	...
大阪	5,650	4,574	1,076	4,759	...	985	...	3,133	...
兵庫県	3,442	2,886	556	3,145	...	598	...	2,168	...
奈良	598	560	...	79	...	428	...
和歌山	470	417	...	70	...	303	...
鳥取	272	263	...	46	...	91	...
島根	145	127	...	9	...	107	...
岡山	421	370	51	364	...	83	...	264	...
広島	2,214	1,570	645	1,988	...	414	...	1,231	...
山口	284	234	...	19	...	199	...
徳島	264	241	...	67	...	157	...
香川県	467	420	48	416	...	64	...	323	...
愛媛	551	532	...	74	...	398	...
高知	202	199	...	61	...	118	...
福岡	1,579	1,184	395	1,394	...	427	...	774	...
佐賀	240	221	...	37	...	94	...
長崎	811	754	57	757	...	82	...	609	...
熊本	295	247	...	51	...	187	...
大分	306	238	...	33	...	161	...
宮崎	263	222	...	54	...	154	...
鹿児島	357	309	...	69	...	231	...
沖縄	373	195	...	37	...	142	...

5 人 以 上 の 部
別 統 計 表

派遣されている人及び電気機械器具修理業務の部門別事業従事者数(つづき)

うち、電気機械器具修理業務の部門別事業従事者数											
技術部門										その他	
機械部門	うち、別経営の事業所から派遣されている人	計装部門	うち、別経営の事業所から派遣されている人	情報処理部門	うち、別経営の事業所から派遣されている人	検査部門	うち、別経営の事業所から派遣されている人	その他部門	うち、別経営の事業所から派遣されている人		うち、別経営の事業所から派遣されている人
17,892	901	2,573	84	5,205	641	1,588	147	11,111	1,676	5,935	1,247
620	...	37	...	111	...	1	...	100	...	184	...
8	...	-	...	8	...	11	...	29	...	27	...
69	...	-	...	52	...	-	...	75	...	17	...
255	...	10	...	106	...	42	...	119	...	38	...
64	...	3	...	36	...	-	...	13	...	12	...
88	...	11	...	17	...	-	...	103	...	12	...
114	...	-	...	40	...	2	...	147	...	35	...
366	...	16	...	72	...	11	...	396	...	72	...
171	...	-	...	122	...	12	...	140	...	87	...
235	...	-	...	67	...	-	...	167	...	31	...
1,020	...	108	...	84	...	83	...	412	...	578	...
782	...	248	...	105	...	106	...	1,422	...	266	...
4,600	...	144	...	2,086	...	495	...	2,180	...	1,066	...
1,402	...	95	...	187	...	147	...	969	...	402	...
307	...	30	...	57	...	6	...	183	...	66	...
139	...	-	...	7	...	5	...	82	...	49	...
74	...	1	...	28	...	1	...	38	...	9	...
69	...	52	...	25	...	-	...	33	...	23	...
22	...	-	...	56	...	-	...	55	...	14	...
128	...	-	...	61	...	3	...	186	...	112	...
157	...	7	...	26	...	4	...	123	...	17	...
703	...	28	...	116	...	15	...	182	...	139	...
825	...	234	...	217	...	183	...	757	...	149	...
105	...	35	...	16	...	10	...	104	...	202	...
61	...	24	...	-	...	-	...	86	...	67	...
444	...	8	...	73	...	13	...	155	...	67	...
1,419	...	268	...	471	...	152	...	823	...	641	...
496	...	1,028	...	99	...	39	...	506	...	379	...
127	...	-	...	91	...	9	...	200	...	53	...
30	...	13	...	26	...	-	...	234	...	43	...
29	...	-	...	14	...	10	...	38	...	126	...
10	...	24	...	25	...	-	...	48	...	10	...
178	...	34	...	21	...	-	...	31	...	16	...
664	...	3	...	236	...	162	...	167	...	343	...
122	...	23	...	34	...	-	...	21	...	16	...
63	...	-	...	39	...	-	...	55	...	18	...
7	...	-	...	162	...	1	...	153	...	29	...
240	...	39	...	17	...	45	...	57	...	59	...
59	...	-	...	18	...	-	...	42	...	20	...
480	...	2	...	51	...	5	...	237	...	192	...
48	...	8	...	33	...	-	...	4	...	90	...
516	...	-	...	-	...	16	...	77	...	66	...
83	...	-	...	23	...	-	...	81	...	9	...
138	...	-	...	14	...	-	...	9	...	44	...
98	...	18	...	34	...	-	...	3	...	14	...
158	...	22	...	9	...	-	...	42	...	10	...
102	...	-	...	12	...	-	...	29	...	16	...

2. 事 業 従 事 者
 ② 都 道 府 県

第6表 電気機械器具修理業務の

区 分	計		電気機械器具	
	事業所数	年間売上高 (百万円)	該事業所数	年間売上高 (百万円)
全 国 計	3,000	983,685	1,956	581,128
北海道	129	27,405	…	21,729
青森	12	1,005	…	311
岩手	28	2,612	…	1,124
宮城	51	11,455	…	5,651
秋田	17	x	…	2,338
山形	26	4,264	…	3,621
福島	41	6,083	…	2,662
茨城	57	29,891	…	7,270
栃木	43	13,154	…	7,245
群馬	49	13,845	…	10,346
埼玉	179	59,037	…	46,055
千葉	164	49,683	…	36,094
東京都	383	253,333	…	103,814
神奈川県	224	75,834	…	51,136
新潟	72	23,837	…	20,769
富山	26	6,858	…	5,747
石川	22	x	…	686
福井	21	2,905	…	1,303
山梨	17	2,404	…	639
長野	47	7,204	…	2,762
岐阜	31	4,514	…	2,631
静岡県	133	28,639	…	16,336
愛知県	179	54,860	…	42,411
三重	34	5,950	…	3,753
滋賀	23	3,666	…	2,435
京都	50	17,354	…	10,932
大阪	195	77,865	…	46,166
兵庫県	145	58,545	…	49,165
奈良	24	7,233	…	4,204
和歌山	23	3,724	…	1,468
鳥取	19	x	…	1,089
島根	12	1,377	…	731
岡山	29	6,312	…	4,911
広島	76	29,673	…	8,808
山口	21	7,075	…	5,882
徳島	17	2,542	…	794
香川	22	9,649	…	6,129
愛媛	53	7,359	…	6,033
高知	11	1,862	…	464
福岡	114	23,282	…	16,029
佐賀	19	2,600	…	577
長崎	32	15,330	…	9,026
熊本	24	3,003	…	1,660
大分	22	2,319	…	1,184
宮崎	26	2,560	…	1,082
鹿児島	32	6,356	…	5,180
沖縄	25	1,606	…	747

5 人 以 上 の 部 別 統 計 表

業務種類別の該当事業所数及び年間売上高

電 気 機 械 器 具 修 理 業 務 の 業 務 種 類 別				
情報通信機械器具			そ の 他	
該 事 業 所 当 数	年 間 売 上 高 (百万円)	該 事 業 所 当 数	年 間 売 上 高 (百万円)	
1,259	349,298	438	53,259	
…	5,410	…	265	
…	661	…	33	
…	1,482	…	6	
…	4,946	…	858	
…	x	…	-	
…	436	…	208	
…	3,408	…	13	
…	3,320	…	19,301	
…	5,875	…	35	
…	3,172	…	328	
…	10,496	…	2,486	
…	13,008	…	580	
…	137,788	…	11,732	
…	22,837	…	1,861	
…	2,648	…	421	
…	1,032	…	79	
…	x	…	117	
…	1,596	…	7	
…	1,483	…	283	
…	4,006	…	437	
…	1,393	…	489	
…	10,633	…	1,670	
…	11,444	…	1,004	
…	1,856	…	342	
…	1,198	…	33	
…	5,964	…	458	
…	26,999	…	4,700	
…	7,467	…	1,913	
…	2,943	…	87	
…	2,243	…	13	
…	x	…	20	
…	646	…	-	
…	1,292	…	109	
…	20,126	…	738	
…	1,194	…	-	
…	1,748	…	-	
…	3,303	…	217	
…	1,324	…	2	
…	1,399	…	-	
…	5,078	…	2,175	
…	1,902	…	121	
…	6,305	…	-	
…	1,330	…	13	
…	1,135	…	-	
…	1,390	…	88	
…	1,167	…	9	
…	849	…	10	

② 2. 事業者
都 道 府 県

第7-1表 電気機械器具修理業務の発注元別、

区 分	電 気 機 械 器 具 修 理							
	合 計		計				定期修理	
	事業所数	年間売上高 (百万円)	該 当 事業所数	年間売上高 (百万円)	該 当 事業所数	年間売上高 (百万円)	該 当 事業所数	年間売上高 (百万円)
全 国 計	3,000	983,685	2,962	919,823	1,064	98,772	918	150,618
北海道	129	27,405	122	22,670	...	1,802	...	2,989
青森	12	1,005	12	1,005
岩手	28	2,612	28	2,423
宮城	51	11,455	45	9,797
秋田	17	x	17	3,235
山形	26	4,264	26	3,952
福島	41	6,083	41	5,858
茨城	57	29,891	57	29,627
栃木	43	13,154	43	12,939
群馬	49	13,845	49	13,755
埼玉	179	59,037	179	57,379	...	7,686	...	10,017
千葉	164	49,683	163	44,199	...	2,261	...	6,720
東京都	383	253,333	379	241,701	...	13,390	...	35,774
神奈川県	224	75,834	223	67,187	...	5,290	...	10,804
新潟	72	23,837	63	23,452	...	442	...	8,240
富山	26	6,858	26	6,462
石川	22	x	22	2,634
福井	21	2,905	20	2,630
山梨	17	2,404	17	2,404
長野	47	7,204	47	6,454
岐阜	31	4,514	31	4,199
静岡県	133	28,639	133	28,086	...	2,777	...	3,295
愛知県	179	54,860	179	52,324	...	4,420	...	15,678
三重	34	5,950	34	5,940
滋賀	23	3,666	23	3,500
京都	50	17,354	48	14,386
大阪	195	77,865	193	71,052	...	18,590	...	10,864
兵庫県	145	58,545	145	57,143	...	3,417	...	9,149
奈良	24	7,233	22	6,107
和歌山	23	3,724	21	2,662
鳥取	19	x	19	1,065
島根	12	1,377	12	1,066
岡山	29	6,312	29	5,601
広島	76	29,673	76	26,701	...	9,501	...	4,743
山口	21	7,075	21	7,042
徳島	17	2,542	17	2,495
香川	22	9,649	22	9,276
愛媛	53	7,359	53	7,310
高知	11	1,862	11	1,738
福岡	114	23,282	114	20,354	...	1,871	...	2,635
佐賀	19	2,600	19	2,564
長崎	32	15,330	32	14,974
熊本	24	3,003	24	2,549
大分	22	2,319	22	1,897
宮崎	26	2,560	26	2,447
鹿児島	32	6,356	32	5,990
沖縄	25	1,606	25	1,595

5 人 以 上 の 部 別 統 計 表

業務種類別の該当事業所数及び年間売上高

業 務 の 発 注 元 別 、 業 務 種 類 別									
法 人						計			
保守契約		スポット		そ の 他				親 会 社	
該 当 事業所数	年間売上高 (百万円)	該 当 事業所数	年間売上高 (百万円)	該 当 事業所数	年間売上高 (百万円)			該 当 事業所数	年間売上高 (百万円)
1,790	388,773	2,055	165,172	1,038	116,488	1,176	263,776	370	42,355
...	9,660	...	3,647	...	4,571	...	5,130	...	868
...	369
...	587
...	3,126
...	209
...	366
...	1,565
...	13,518
...	4,016
...	4,006
...	17,462	...	7,333	...	14,881	...	10,586	...	4,859
...	15,402	...	13,009	...	6,807	...	10,005	...	446
...	139,496	...	37,383	...	15,659	...	74,379	...	6,869
...	28,997	...	14,381	...	7,715	...	19,797	...	2,166
...	5,814	...	1,850	...	7,106	...	8,361	...	96
...	2,044
...	998
...	886
...	965
...	3,701
...	714
...	13,158	...	5,729	...	3,127	...	9,236	...	1,974
...	15,169	...	8,743	...	8,312	...	8,682	...	971
...	2,622
...	1,105
...	4,250
...	22,418	...	12,491	...	6,688	...	21,415	...	8,575
...	14,680	...	16,002	...	13,894	...	25,258	...	908
...	1,891
...	1,473
...	800
...	247
...	1,368
...	6,971	...	3,138	...	2,348	...	5,120	...	318
...	939
...	754
...	2,446
...	1,317
...	730
...	8,013	...	6,579	...	1,256	...	3,785	...	69
...	420
...	1,913
...	731
...	342
...	599
...	705
...	298

2. 事 業 従 事 者
 ② 都 道 府 県

第7-1表 電気機械器具修理業務の発注元別、

区 分			電 気 機 械 器 具 修 理 業 務 の						
			親 会 社 (つ づ き)						
			定期修理		保守契約		スポット		その
			該 当 事業所数	年間売上高 (百万円)	該 当 事業所数	年間売上高 (百万円)	該 当 事業所数	年間売上高 (百万円)	該 当 事業所数
全 国 計	360	35,173	718	106,889	834	50,139	353		
北海道	...	1,219	...	1,603	...	919	...		
青森		
岩手		
宮城		
秋田		
山形		
福島		
茨城		
栃木		
群馬		
埼玉	...	1,267	...	2,892	...	1,353	...		
千葉	...	2,985	...	2,876	...	3,074	...		
東京都	...	6,887	...	47,229	...	9,497	...		
神奈川県	...	1,390	...	8,515	...	5,861	...		
新潟	...	328	...	1,813	...	183	...		
富山		
石川		
福井		
山梨		
長野		
岐阜		
静岡県	...	1,418	...	2,581	...	2,544	...		
愛知県	...	2,938	...	2,092	...	1,645	...		
三重		
滋賀		
京都		
大阪	...	2,793	...	5,217	...	3,176	...		
兵庫県	...	3,796	...	6,592	...	9,415	...		
奈良		
和歌山		
鳥取		
島根		
岡山		
広島	...	809	...	2,733	...	669	...		
山口		
徳島		
香川県		
愛媛		
高知		
福岡	...	524	...	1,491	...	1,322	...		
佐賀		
長崎		
熊本		
大分		
宮崎		
鹿児島		
沖縄		

5 人 以 上 の 部
別 統 計 表

業務種類別の該当事業所数及び年間売上高(つづき)

発 注 元 別 、 業 務 種 類 別 (つ づ き)								
法 人 (つ づ き)								
計			親 会 社 以 外					
他			日 常 保 全		定 期 修 理		保 守 契 約	
年間売上高 (百万円)	該 当 事業所数	年間売上高 (百万円)	該 当 事業所数	年間売上高 (百万円)	該 当 事業所数	年間売上高 (百万円)	該 当 事業所数	年間売上高 (百万円)
29,220	2,768	656,047	959	56,417	844	115,445	1,648	281,883
521	...	17,539	...	935	...	1,770	...	8,057
...	...	636
...	...	1,836
...	...	6,671
...	...	3,026
...	...	3,586
...	...	4,293
...	...	16,109
...	...	8,923
...	...	9,749
214	...	46,794	...	2,827	...	8,750	...	14,570
625	...	34,194	...	1,815	...	3,735	...	12,527
3,896	...	167,322	...	6,520	...	28,887	...	92,266
1,866	...	47,389	...	3,124	...	9,414	...	20,482
5,941	...	15,091	...	346	...	7,911	...	4,001
...	...	4,418
...	...	1,636
...	...	1,744
...	...	1,440
...	...	2,753
...	...	3,485
719	...	18,850	...	803	...	1,877	...	10,577
1,036	...	43,642	...	3,450	...	12,740	...	13,078
...	...	3,317
...	...	2,395
...	...	10,135
1,654	...	49,637	...	10,015	...	8,071	...	17,201
4,546	...	31,885	...	2,509	...	5,352	...	8,088
...	...	4,216
...	...	1,188
...	...	265
...	...	819
...	...	4,233
590	...	21,581	...	9,183	...	3,934	...	4,237
...	...	6,103
...	...	1,741
...	...	6,830
...	...	5,992
...	...	1,008
379	...	16,569	...	1,802	...	2,110	...	6,522
...	...	2,144
...	...	13,061
...	...	1,818
...	...	1,555
...	...	1,848
...	...	5,284
...	...	1,297

2. 事 業 従 事 者
 ② 都 道 府 県

第7-1表 電気機械器具修理業務の発注元別、

区 分			電 気 機 械 器 具 修 理 業 務 の						
			法 人 (つ づ き)				計		
			親 会 社 以 外 (つ づ き)						
			スポット		そ の 他		計		日 常
			該 当 事業所数	年間売上高 (百万円)	該 当 事業所数	年間売上高 (百万円)			該 当 事業所数
全 国 計	1,921	115,033	956	87,268	718	63,862	105		
北海道	...	2,728	...	4,050	...	4,735	...		
青森	-	...		
岩手	189	...		
宮城	1,658	...		
秋田	x	...		
山形	312	...		
福島	224	...		
茨城	264	...		
栃木	216	...		
群馬	90	...		
埼玉	...	5,980	...	14,667	...	1,658	...		
千葉	...	9,935	...	6,183	...	5,484	...		
東京都	...	27,885	...	11,762	...	11,632	...		
神奈川県	...	8,521	...	5,848	...	8,647	...		
新潟	...	1,667	...	1,165	...	385	...		
富山	396	...		
石川	x	...		
福井	275	...		
山梨	-	...		
長野	750	...		
岐阜	315	...		
静岡県	...	3,185	...	2,408	...	553	...		
愛知県	...	7,099	...	7,276	...	2,536	...		
三重	10	...		
滋賀	166	...		
京都	2,969	...		
大阪	...	9,316	...	5,034	...	6,813	...		
兵庫県	...	6,587	...	9,348	...	1,402	...		
奈良	1,127	...		
和歌山	1,063	...		
鳥取	x	...		
島根	311	...		
岡山	712	...		
広島	...	2,469	...	1,758	...	2,971	...		
山口	33	...		
徳島	47	...		
香川県	372	...		
愛媛	49	...		
高知	124	...		
福岡	...	5,257	...	877	...	2,928	...		
佐賀	36	...		
長崎	356	...		
熊本	455	...		
大分	422	...		
宮崎	113	...		
鹿児島	366	...		
沖縄	11	...		

2. 事 業 従 事 者
② 都 道 府 県

第7-2表 電気機械器具修理業務の発注元別、

区 分	電 気 機 械 器									
	合 計		法 人							
	事業所数	年間売上高 (百万円)	計		請負方式		人工方式(マンパワー)		設備単価方式	
該 当 事業所数			年間売上高 (百万円)	該 当 事業所数	年間売上高 (百万円)	該 当 事業所数	年間売上高 (百万円)	該 当 事業所数	年間売上高 (百万円)	
全 国 計	3,000	983,685	2,962	919,823	2,366	685,770	783	60,976	749	88,018
北海道	129	27,405	122	22,670	...	19,733	...	514	...	1,103
青森	12	1,005	12	1,005
岩手	28	2,612	28	2,423
宮城	51	11,455	45	9,797
秋田	17	x	17	3,235
山形	26	4,264	26	3,952
福島	41	6,083	41	5,858
茨城	57	29,891	57	29,627
栃木	43	13,154	43	12,939
群馬	49	13,845	49	13,755
埼玉	179	59,037	179	57,379	...	45,039	...	4,003	...	6,939
千叶	164	49,683	163	44,199	...	32,554	...	3,107
東京都	383	253,333	379	241,701	...	157,363	...	11,463	...	36,886
神奈川県	224	75,834	223	67,187	...	50,422	...	5,884	...	4,390
新潟	72	23,837	63	23,452	...	18,672	...	2,606	...	1,029
富山	26	6,858	26	6,462
石川	22	x	22	2,634
福井	21	2,905	20	2,630
山梨	17	2,404	17	2,404
長野	47	7,204	47	6,454
岐阜	31	4,514	31	4,199
静岡県	133	28,639	133	28,086	...	20,763	...	1,022	...	2,505
愛知県	179	54,860	179	52,324	...	38,585	...	8,945	...	1,614
三重	34	5,950	34	5,940
滋賀	23	3,666	23	3,500
京都	50	17,354	48	14,386
大阪	195	77,865	193	71,052	...	58,206	...	4,865	...	3,234
兵庫県	145	58,545	145	57,143	...	48,440	...	1,830	...	2,823
奈良	24	7,233	22	6,107
和歌山	23	3,724	21	2,662
鳥取	19	x	19	1,065
島根	12	1,377	12	1,066
岡山	29	6,312	29	5,601
広島	76	29,673	76	26,701	...	23,866	...	1,291	...	970
山口	21	7,075	21	7,042
徳島	17	2,542	17	2,495
香川	22	9,649	22	9,276
愛媛	53	7,359	53	7,310
高知	11	1,862	11	1,738
福岡	114	23,282	114	20,354	...	16,803	...	785	...	1,366
佐賀	19	2,600	19	2,564
長崎	32	15,330	32	14,974
熊本	24	3,003	24	2,549
大分	22	2,319	22	1,897
宮崎	26	2,560	26	2,447
鹿児島	32	6,356	32	5,990
沖縄	25	1,606	25	1,595

5 人 以 上 の 部
別 統 計 表

契約種類別の該当事業所数及び年間売上高

具 修 理 業 務 の 発 注 元 別 、 契 約 種 類 別											
その 他		親 会 社									
計		請 負 方 式		人 工 方 式 (マ ン ア ワ ー)		設 備 単 価 方 式		その 他			
該 当 事業所数	年間売上高 (百万円)	該 当 事業所数	年間売上高 (百万円)	該 当 事業所数	年間売上高 (百万円)	該 当 事業所数	年間売上高 (百万円)	該 当 事業所数	年間売上高 (百万円)	該 当 事業所数	年間売上高 (百万円)
783	85,059	1,176	263,776	876	193,155	329	21,951	282	35,614	124	13,056
...	1,319	...	5,130	...	4,391	...	148	...	368	...	224
...	369
...	587
...	3,126
...	209
...	366
...	1,565
...	13,518
...	4,016
...	4,006
...	1,398	...	10,586	...	7,129	...	1,054	...	2,244	...	159
...	3,907	...	10,005	...	7,980	...	549	...	1,379	...	95
...	35,989	...	74,379	...	44,149	...	8,276	...	20,635	...	1,320
...	6,491	...	19,797	...	14,503	...	1,297	...	1,827	...	2,169
...	1,144	...	8,361	...	6,465	...	1,698	...	199	...	-
...	2,044
...	998
...	886
...	965
...	3,701
...	714
...	3,796	...	9,236	...	6,497	...	343	...	338	...	2,058
...	3,180	...	8,682	...	5,696	...	2,023	...	522	...	441
...	2,622
...	1,105
...	4,250
...	4,747	...	21,415	...	18,397	...	888	...	1,246	...	885
...	4,050	...	25,258	...	23,058	...	128	...	305	...	1,766
...	1,891
...	1,473
...	800
...	247
...	1,368
...	574	...	5,120	...	3,207	...	1,072	...	439	...	403
...	939
...	754
...	2,446
...	1,317
...	730
...	1,401	...	3,785	...	3,400	...	44	...	341	...	-
...	420
...	1,913
...	731
...	342
...	599
...	705
...	298

2. 事 業 従 事 者
 ② 都 道 府 県

第7-2表 電気機械器具修理業務の発注元別、

区 分			電 気 機 械 器 具 修 理 業							
			法 人 (つ づ き)							
			親 会 社 以 外							
			計		請負方式		人工方式(マンパワー)		設備単価方式	
該 当 事業所数	年間売上高 (百万円)	該 当 事業所数	年間売上高 (百万円)	該 当 事業所数	年間売上高 (百万円)	該 当 事業所数	年間売上高 (百万円)	該 当 事業所数	年間売上高 (百万円)	
全 国 計	2,768	656,047	2,181	492,616	679	39,025	718	52,404	738	72,002
北海道	...	17,539	...	15,342	...	367	...	735	...	1,095
青森	...	636
岩手	...	1,836
宮城	...	6,671
秋田	...	3,026
山形	...	3,586
福島	...	4,293
茨城	...	16,109
栃木	...	8,923
群馬	...	9,749
埼玉	...	46,794	...	37,911	...	2,949	...	4,695	...	1,240
千叶	...	34,194	...	24,573	...	2,558	...	3,252	...	3,811
東京都	...	167,322	...	113,215	...	3,188	...	16,251	...	34,669
神奈川県	...	47,389	...	35,918	...	4,587	...	2,563	...	4,322
新潟	...	15,091	...	12,208	...	909	...	830	...	1,144
富山	...	4,418
石川	...	1,636
福井	...	1,744
山梨	...	1,440
長野	...	2,753
岐阜	...	3,485
静岡県	...	18,850	...	14,266	...	679	...	2,167	...	1,738
愛知県	...	43,642	...	32,889	...	6,922	...	1,091	...	2,739
三重	...	3,317
滋賀	...	2,395
京都	...	10,135
大阪	...	49,637	...	39,809	...	3,977	...	1,988	...	3,862
兵庫県	...	31,885	...	25,382	...	1,702	...	2,518	...	2,284
奈良	...	4,216
和歌山	...	1,188
鳥取	...	265
島根	...	819
岡山	...	4,233
広島	...	21,581	...	20,659	...	220	...	531	...	171
山口	...	6,103
徳島	...	1,741
香川	...	6,830
愛媛	...	5,992
高知	...	1,008
福岡	...	16,569	...	13,403	...	741	...	1,024	...	1,401
佐賀	...	2,144
長崎	...	13,061
熊本	...	1,818
大分	...	1,555
宮崎	...	1,848
鹿児島	...	5,284
沖縄	...	1,297

5 人 以 上 の 部 別 統 計 表

契約種類別の該当事業所数及び年間売上高(つづき)

務 の 発 注 元 別 、 契 約 種 類 別 (つ づ き)									
計		個 人							
		請負方式		人工方式(マンパワー)		設備単価方式		そ の 他	
該 当 事業所数	年間売上高 (百万円)	該 当 事業所数	年間売上高 (百万円)	該 当 事業所数	年間売上高 (百万円)	該 当 事業所数	年間売上高 (百万円)	該 当 事業所数	年間売上高 (百万円)
718	63,862	413	38,998	58	3,191	263	12,272	183	9,400
...	4,735	...	2,516	...	-	...	850	...	1,370
...	-
...	189
...	1,658
...	x
...	312
...	224
...	264
...	216
...	90
...	1,658	...	675	...	457	...	492	...	34
...	5,484	...	3,969	...	328	...	979	...	208
...	11,632	...	7,964	...	726	...	1,154	...	1,788
...	8,647	...	5,874	...	1,027	...	1,649	...	96
...	385	...	67	...	5	...	190	...	123
...	396
...	x
...	275
...	-
...	750
...	315
...	553	...	142	...	39	...	367	...	4
...	2,536	...	1,986	...	101	...	254	...	196
...	10
...	166
...	2,969
...	6,813	...	3,794	...	10	...	851	...	2,158
...	1,402	...	866	...	276	...	259	...	-
...	1,127
...	1,063
...	x
...	311
...	712
...	2,971	...	2,813	...	2	...	140	...	17
...	33
...	47
...	372
...	49
...	124
...	2,928	...	2,165	...	-	...	763	...	-
...	36
...	356
...	455
...	422
...	113
...	366
...	11

2. 事 業 従 事 者
 ② 都 道 府 県

第8表 電気機械器具修理業務の契約先産業別の

区 分	電 気 機 械 器 具									
	計		建 設 業		製 造 業		電 気・ガ 斯・熱 供 給・水 道 業		情 報 通 信 業	
	事業所数	年間売上高 (百万円)	該 当 事業所数	年間売上高 (百万円)	該 当 事業所数	年間売上高 (百万円)	該 当 事業所数	年間売上高 (百万円)	該 当 事業所数	年間売上高 (百万円)
全 国 計	3,000	983,685	744	42,404	1,406	224,668	518	72,788	702	76,757
北海道	129	27,405	…	1,326	…	2,535	…	1,512	…	1,290
青森	12	1,005	…	…	…	…	…	…	…	…
岩手	28	2,612	…	…	…	…	…	…	…	…
宮城	51	11,455	…	…	…	…	…	…	…	…
秋田	17	x	…	…	…	…	…	…	…	…
山形	26	4,264	…	…	…	…	…	…	…	…
福島	41	6,083	…	…	…	…	…	…	…	…
茨城	57	29,891	…	…	…	…	…	…	…	…
栃木	43	13,154	…	…	…	…	…	…	…	…
群馬	49	13,845	…	…	…	…	…	…	…	…
埼玉	179	59,037	…	938	…	13,289	…	1,339	…	3,021
千葉	164	49,683	…	2,770	…	9,269	…	1,978	…	3,420
東京都	383	253,333	…	10,260	…	47,287	…	14,327	…	29,761
神奈川県	224	75,834	…	2,035	…	23,410	…	6,193	…	6,825
新潟	72	23,837	…	1,847	…	905	…	14,229	…	79
富山	26	6,858	…	…	…	…	…	…	…	…
石川	22	x	…	…	…	…	…	…	…	…
福井	21	2,905	…	…	…	…	…	…	…	…
山梨	17	2,404	…	…	…	…	…	…	…	…
長野	47	7,204	…	…	…	…	…	…	…	…
岐阜	31	4,514	…	…	…	…	…	…	…	…
静岡県	133	28,639	…	966	…	5,983	…	724	…	1,445
愛知県	179	54,860	…	5,663	…	16,763	…	799	…	2,482
三重	34	5,950	…	…	…	…	…	…	…	…
滋賀	23	3,666	…	…	…	…	…	…	…	…
京都	50	17,354	…	…	…	…	…	…	…	…
大阪	195	77,865	…	5,340	…	19,713	…	2,413	…	7,123
兵庫県	145	58,545	…	426	…	17,572	…	21,833	…	1,539
奈良	24	7,233	…	…	…	…	…	…	…	…
和歌山	23	3,724	…	…	…	…	…	…	…	…
鳥取	19	x	…	…	…	…	…	…	…	…
島根	12	1,377	…	…	…	…	…	…	…	…
岡山	29	6,312	…	…	…	…	…	…	…	…
広島	76	29,673	…	1,740	…	15,375	…	160	…	1,558
山口	21	7,075	…	…	…	…	…	…	…	…
徳島	17	2,542	…	…	…	…	…	…	…	…
香川	22	9,649	…	…	…	…	…	…	…	…
愛媛	53	7,359	…	…	…	…	…	…	…	…
高知	11	1,862	…	…	…	…	…	…	…	…
福岡	114	23,282	…	865	…	1,814	…	1,287	…	673
佐賀	19	2,600	…	…	…	…	…	…	…	…
長崎	32	15,330	…	…	…	…	…	…	…	…
熊本	24	3,003	…	…	…	…	…	…	…	…
大分	22	2,319	…	…	…	…	…	…	…	…
宮崎	26	2,560	…	…	…	…	…	…	…	…
鹿児島	32	6,356	…	…	…	…	…	…	…	…
沖縄	25	1,606	…	…	…	…	…	…	…	…

2. 事 業 従 事 者
 ② 都 道 府 県

第8表 電気機械器具修理業務の契約先産業別の

区 分			電 気 機 械 器 具 修 理							
			宿泊業, 飲食サービス業		生活関連サービス業, 娯楽業		教育, 学習支援業		サービス業 (同業者を除く)	
			該 当 事業所数	年間売上高 (百万円)	該 当 事業所数	年間売上高 (百万円)	該 当 事業所数	年間売上高 (百万円)	該 当 事業所数	年間売上高 (百万円)
全	国	計	384	5,283	239	11,023	287	4,084	687	24,030
北	海	道	…	15	…	143	…	44	…	131
青		森	…	…	…	…	…	…	…	…
岩		手	…	…	…	…	…	…	…	…
宮		城	…	…	…	…	…	…	…	…
秋		田	…	…	…	…	…	…	…	…
山		形	…	…	…	…	…	…	…	…
福		島	…	…	…	…	…	…	…	…
茨		城	…	…	…	…	…	…	…	…
栃		木	…	…	…	…	…	…	…	…
群		馬	…	…	…	…	…	…	…	…
埼		玉	…	248	…	564	…	67	…	740
千		葉	…	213	…	224	…	25	…	1,116
東		京	…	2,233	…	4,080	…	2,395	…	9,627
神	奈	川	…	571	…	265	…	149	…	1,362
新		潟	…	8	…	12	…	32	…	55
富		山	…	…	…	…	…	…	…	…
石		川	…	…	…	…	…	…	…	…
福		井	…	…	…	…	…	…	…	…
山		梨	…	…	…	…	…	…	…	…
長		野	…	…	…	…	…	…	…	…
岐		阜	…	…	…	…	…	…	…	…
静		岡	…	234	…	842	…	83	…	284
愛		知	…	523	…	450	…	149	…	1,976
三		重	…	…	…	…	…	…	…	…
滋		賀	…	…	…	…	…	…	…	…
京		都	…	…	…	…	…	…	…	…
大		阪	…	360	…	1,477	…	188	…	871
兵		庫	…	65	…	46	…	134	…	1,752
奈		良	…	…	…	…	…	…	…	…
和	歌	山	…	…	…	…	…	…	…	…
鳥		取	…	…	…	…	…	…	…	…
島		根	…	…	…	…	…	…	…	…
岡		山	…	…	…	…	…	…	…	…
広		島	…	68	…	61	…	172	…	174
山		口	…	…	…	…	…	…	…	…
徳		島	…	…	…	…	…	…	…	…
香		川	…	…	…	…	…	…	…	…
愛		媛	…	…	…	…	…	…	…	…
高		知	…	…	…	…	…	…	…	…
福		岡	…	8	…	1,134	…	29	…	1,066
佐		賀	…	…	…	…	…	…	…	…
長		崎	…	…	…	…	…	…	…	…
熊		本	…	…	…	…	…	…	…	…
大		分	…	…	…	…	…	…	…	…
宮		崎	…	…	…	…	…	…	…	…
鹿	児	島	…	…	…	…	…	…	…	…
沖		縄	…	…	…	…	…	…	…	…

注10. 「同業者」とは、契約先(取引相手)が電気機械器具修理業務を主業として営む事業所の場合をいい、同一企業間の企業内取引を含む。

2. 事業者
② 都道府県

第9表 年間営業費用及び

区 分	事業所数	事業所の年間営業費用（百万円）								
		計	給与支給総額	外注費	減価償却費	計	賃借料			
							土地・建物	計	機械 情報通信機器	
全 国 計	3,000	1,038,141	311,339	229,626	8,143	36,215	28,077	8,139	2,836	
北海道	129	24,395	8,567	3,738	171	877	534	343	104	
青森	12	961	393	157	15	17	8	9	2	
岩手	28	3,147	1,162	676	8	129	91	38	14	
宮城	51	13,545	4,407	2,041	73	614	396	218	59	
秋田	17	3,043	868	368	19	118	74	43	7	
山形	26	3,922	1,537	391	32	168	115	54	6	
福島	41	5,548	1,879	1,106	231	206	141	65	15	
茨城	57	38,761	8,381	10,888	247	935	432	503	31	
栃木	43	11,662	4,052	1,930	99	351	252	98	17	
群馬	49	11,923	3,122	2,755	87	434	302	131	31	
埼玉	179	58,807	18,024	14,383	606	1,846	1,463	383	142	
千葉	164	47,045	17,434	5,796	241	1,550	1,126	424	142	
東京都	383	304,838	81,679	73,878	2,187	11,460	9,607	1,853	953	
神奈川県	224	70,947	22,993	13,094	659	3,191	2,582	609	195	
新潟	72	22,845	4,429	6,636	211	570	338	232	73	
富山	26	5,965	1,695	1,337	49	166	96	69	10	
石川	22	4,202	1,429	888	41	157	115	42	12	
福井	21	3,041	1,269	333	20	112	80	32	3	
山梨	17	2,751	771	489	18	81	69	11	5	
長野	47	8,224	2,609	2,823	42	377	323	54	24	
岐阜	31	4,766	1,608	1,197	71	138	108	30	9	
静岡県	133	28,035	7,859	4,459	152	975	743	232	69	
愛知県	179	59,687	17,727	14,055	614	1,759	1,328	431	152	
三重	34	6,553	2,454	1,503	38	173	126	47	27	
滋賀	23	4,013	1,621	1,203	21	185	145	41	17	
京都	50	14,751	5,169	1,637	59	757	512	246	75	
大阪	195	86,175	26,234	23,428	475	3,053	2,505	548	138	
兵庫県	145	59,798	20,219	16,265	544	1,188	924	264	88	
奈良	24	6,146	2,300	278	33	336	225	111	10	
和歌山	23	3,939	1,677	606	24	214	180	34	16	
鳥取	19	1,460	984	58	17	98	70	28	12	
島根	12	1,597	551	159	4	53	34	19	4	
岡山	29	6,795	1,861	1,608	48	194	148	47	25	
広島	76	30,142	8,173	4,530	426	1,078	857	221	142	
山口	21	5,245	1,691	623	16	164	101	62	4	
徳島	17	2,484	1,012	675	18	82	74	8	5	
香川	22	9,392	2,137	2,934	22	229	193	36	17	
愛媛	53	5,237	2,252	630	54	194	116	77	12	
高知	11	1,645	734	465	21	53	43	9	6	
福岡	114	23,890	7,561	5,239	169	814	623	191	80	
佐賀	19	2,566	717	232	14	69	62	7	2	
長崎	32	11,400	4,170	1,459	121	425	324	101	22	
熊本	24	3,370	1,213	640	27	152	129	23	15	
大分	22	2,740	1,148	477	6	97	81	16	11	
宮崎	26	3,281	1,106	292	37	122	107	16	13	
鹿児島	32	5,096	1,536	761	24	173	109	64	14	
沖縄	25	2,365	923	508	33	82	65	17	8	

5 人 以 上 の 部
別 統 計 表

年間営業用固定資産取得額

		事業所の営業用固定資産								
		年間取得額(百万円)								
・装置 その他	その他の 営業費用	取 得 事業所数	計	有形固定資産						無形固定資産
				計	機械・設備・装置		土 地	建物・その他の 有形固定資産		
					計	情報通信機器			その他	
5,302	452,817	1,015	10,458	8,782	3,521	921	2,600	1,175	4,086	1,676
239	11,043	43	207	181	41	8	33	-	140	26
7	379	5	7	5	5	0	5	-	1	2
24	1,173	5	20	18	2	2	-	13	4	1
159	6,410	24	94	74	22	16	6	25	28	19
36	1,670	8	17	11	8	1	7	-	3	6
47	1,794	8	165	161	19	1	18	71	71	4
50	2,126	18	462	447	214	4	210	-	232	15
472	18,309	18	1,735	1,480	669	12	657	30	782	255
82	5,230	9	84	79	48	2	46	18	13	5
101	5,525	11	42	38	32	9	23	-	6	4
241	23,948	45	493	390	139	9	130	28	223	103
282	22,024	65	151	120	76	14	62	-	44	32
900	135,634	131	2,616	2,018	814	375	439	243	961	599
414	31,011	59	592	515	224	41	183	45	246	78
159	10,999	27	155	152	54	3	51	-	98	3
60	2,719	13	18	17	12	6	6	-	5	1
30	1,687	9	20	13	5	2	3	-	8	7
30	1,307	11	51	42	4	3	1	-	39	8
6	1,392	9	11	7	3	3	-	-	4	5
30	2,374	12	16	8	5	2	3	-	3	8
21	1,753	19	105	95	4	2	2	6	85	10
163	14,589	47	116	100	44	7	37	-	55	16
279	25,532	53	375	323	157	45	112	25	141	53
20	2,385	7	30	17	14	6	8	-	3	13
24	982	5	15	8	6	2	4	-	2	7
171	7,128	32	92	54	39	27	11	-	16	38
410	32,985	63	499	412	217	73	144	54	141	87
176	21,583	39	867	786	286	110	176	254	246	82
101	3,199	12	31	30	21	19	1	-	9	1
18	1,417	3	4	3	1	1	-	-	2	1
17	303	10	19	18	9	9	-	-	9	1
15	830	4	5	3	1	1	-	-	2	2
22	3,083	8	88	82	10	4	7	-	72	6
79	15,934	30	236	208	179	68	111	-	30	28
58	2,752	9	20	16	6	6	0	-	10	4
3	697	4	17	8	1	1	-	-	6	10
18	4,070	4	9	8	7	3	4	-	1	1
65	2,108	15	233	131	18	5	13	112	2	102
4	372	1	x	x	-	-	-	-	x	-
111	10,107	48	567	554	30	3	27	240	283	13
5	1,534	4	6	5	3	2	1	-	2	1
78	5,224	18	49	46	26	2	23	-	20	3
8	1,338	2	x	x	x	x	-	-	x	x
5	1,012	13	20	16	11	1	10	-	5	4
3	1,723	16	40	33	6	6	-	-	27	7
51	2,602	16	43	43	27	2	25	13	3	0
9	820	2	x	x	x	x	-	-	x	x

参 考

特定サービス産業実態調査規則

昭和四十九年十月五日
通商産業省令第六十七号
最終改正 平成二十六年四月二十一日
経済産業省令第二十二号

(省令の目的)

第一条 統計法（平成十九年法律第五十三号）第二条第四項に規定する基幹統計である特定サービス産業実態統計を作成するための調査（以下「特定サービス産業実態調査」という。）の施行に関しては、この省令の定めるところによる。

(調査の目的)

第二条 特定サービス産業実態調査は、サービス産業の実態を明らかにし、サービス産業に関する施策の基礎資料を得ることを目的とする。

(調査の期日)

第三条 特定サービス産業実態調査は、毎年七月一日現在によつて行う。

(調査の範囲)

第四条 特定サービス産業実態調査は、別表第一に掲げる業種に属する企業及び別表第二に掲げる業種に属する事業所のうち経済産業大臣が指定するもの（以下それぞれ「調査企業」及び「調査事業所」という。）について行う。ただし、別表第一に掲げる業種に属する企業及び別表第二に掲げる業種に属する事業所であつても、次項に規定する警戒区域等にあるもの（避難解除等区域（福島復興再生特別措置法（平成二十四年法律第二十五号）第四条第五号に規定する避難解除等区域をいう。）にあるものを除く。）については、この限りでない。

2 前項ただし書に規定する「警戒区域等」とは、東日本大震災（平成二十三年三月十一日に発生した東北地方太平洋沖地震及びこれに伴う原子力発電所の事故による災害をいう。）に関して原子力災害対策特別措置法（平成十一年法律第一百五十六号）第十五条第三項又は第二十条第二項の規定により内閣総理大臣又は原子力災害対策本部長（同法第十七条第一項に規定する原子力災害対策本部長をいう。）が市町村長（特別区の長を含む。）又は都道府県知事に対して行つた次の各号に掲げるいずれかの指示の対象となつた区域をいう。

- 原子力災害対策特別措置法第二十八条第二項の規定により読み替えて適用される災害対策基本法（昭和三十六年法律第二百二十三号）第六十三条第一項の規定による警戒区域の設定を行うことの指示
- 住民に対し避難のための立退きを行うことを求める指示、勧告、助言その他の行為を行うことの指示

(調査事項)

第五条 特定サービス産業実態調査は、次に掲げる事項のうち、調査企業及び調査事業所の業種及び従業者数に応じて必要なものについて行う。

- 事業所名及び所在地
- 企業名及び所在地
- 本社の所在地
- 経営組織及び資本金額又は出資金額
- 本支社別
- 事業の形態
- 会社系統
- 年間売上高
- 年間契約高及び契約件数
- 年間営業費用及び年間営業用固定資産取得額
- 従業者数
- 会員数
- 加盟店数
- 入場者数
- 施設
- 受講生数

(調査票の様式)

第六条 特定サービス産業実態調査は、調査企業及び調査事業所の業種及び従業者数に応じて経済産業大臣が定める様式による調査票（以下単に「調査票」という。）によつて行う。

2 経済産業大臣は、前項の様式を定めたときは告示する。
(報告義務)

第七条 調査事業所の管理責任者及び調査企業を代表する者（以下「報告義務者」という。）は、調査票に掲げる事項について報告しなければならない。ただし、経済産業大臣が指定する企業（以下「一括調査企業」という。）に属する調査事業所にあつては、一括調査企業を代表する者（以下「一括調査企業の報告義務者」という。）が一括して報告しなければならない。

(調査の方法)

第八条 特定サービス産業実態調査は、経済産業大臣がその報告義務者又は一括調査企業の報告義務者に配布する調査票によつて行う。

2 報告義務者又は一括調査企業の報告義務者が調査票の配布を受けなかつたときは、経済産業大臣にその旨を申し出

て、調査票の配布を受けなければならない。

第九条 報告義務者は、調査票に所定の事項を記入し、これに記名して、一部を調査期日の属する年の七月三十一日までに経済産業大臣に提出しなければならない。

2 一括調査企業の報告義務者は、調査票に所定の事項を記入し、これに記名して、一部を調査期日の属する年の八月十五日までに経済産業大臣に提出しなければならない。

3 行政手続等における情報通信の技術の利用に関する法律（平成十四年法律第五十一号）第三条第一項の規定により同項に規定する電子情報処理組織を使用して報告義務者又は一括調査企業の報告義務者が調査票を提出する場合は、経済産業省の所管する法令に係る行政手続等における情報通信の技術の利用に関する法律施行規則（平成十五年経済産業省令第八号）第三条第三項の規定は、適用しない。（フレキシブルディスクによる提出）

第十条 第九条第二項の規定による調査票の提出は、第七条ただし書の規定により報告すべきこととされている事項を調査票の様式に準ずる様式により記録したフレキシブルディスクを提出することにより行うことができる。

（フレキシブルディスクの構造）

第十条の二 前条のフレキシブルディスクは、次の各号のいずれかに該当するものでなければならない。

- 一 日本工業規格X六二二一に適合する九十ミリメートルフレキシブルディスクカートリッジ
 - 二 日本工業規格X六二二三に適合する九十ミリメートルフレキシブルディスクカートリッジ
- （フレキシブルディスクへの記録方式）

第十条の三 第十条の規定によるフレキシブルディスクへの記録は、次に掲げる方式に従ってしなければならない。

- 一 トラックフォーマットについては、前条第一号のフレキシブルディスクに記録する場合にあつては日本工業規格X六二二二に、同条第二号のフレキシブルディスクに記録する場合にあつては日本工業規格X六二二五に規定する方式
- 二 ボリューム及びファイル構成については、日本工業規格X〇六〇五に規定する方式
- 三 文字の符号化表現については、日本工業規格X〇二〇八附属書一に規定する方式

2 第十条の規定によるフレキシブルディスクへの記録は、日本工業規格X〇二〇一及びX〇二〇八に規定する図形文字並びに日本工業規格X〇二一一に規定する制御文字のうち「復帰」及び「改行」を用いてしなければならない。

（フレキシブルディスクにはり付ける書面）

第十条の四 第十条のフレキシブルディスクには、日本工業規格X六二二一又はX六二二三に規定するラベル領域に、次に掲げる事項を記載した書面をはり付けなければならない。

- 一 調査票名
 - 二 調査年
 - 三 一括調査企業名
 - 四 一括調査企業の報告義務者氏名
- （集計及び公表）

第十一条 経済産業大臣は、調査票及びフレキシブルディスクの内容を審査し、集計した上、その集計の結果を集計後、速やかに公表する。

（調査票等の保存期間）

第十二条 経済産業大臣は、調査票及びフレキシブルディスク並びに集計表を三年間保存する。

2 経済産業大臣は、調査票及びフレキシブルディスク並びに集計表の内容を記録した電磁的記録（電子的方式、磁気的方式その他人の知覚によつては認識することができない方式で作られた記録をいう。）を永年間保存する。

（抄）

附 則（平成二六年四月二一日経済産業省令第二二号）
（施行期日）

第一条 この省令は、公布の日から施行する。

（経過措置）

第二条 調査の期日がこの省令の施行の日前に属する特定サービス産業実態調査については、なお従前の例による。

別表第一（第四条関係）

番号	業 種	業 種 の 範 囲
一	映像情報制作・配給業	統計法第二条第九項に規定する統計基準である日本標準産業分類（以下「日本標準産業分類」という。）に掲げる小分類四一一―映像情報制作・配給業
二	音声情報制作業	日本標準産業分類に掲げる小分類四一二―音声情報制作業
三	新聞業	日本標準産業分類に掲げる小分類四一三―新聞業
四	出版業	日本標準産業分類に掲げる小分類四一四―出版業
五	映像・音声・文字情報制作に附帯するサービス業	日本標準産業分類に掲げる小分類四一六―映像・音声・文字情報制作に附帯するサービス業
六	クレジットカード業、割賦金融業	日本標準産業分類に掲げる小分類六四三―クレジットカード業、割賦金融業

別表第二（第四条関係）

番号	業 種	業 種 の 範 囲
一	ソフトウェア業	日本標準産業分類に掲げる小分類三九一―ソフトウェア業
二	情報処理・提供サービス業	日本標準産業分類に掲げる小分類三九二―情報処理・提供サービス業
三	インターネット附随サービス業	日本標準産業分類に掲げる小分類四〇一―インターネット附随サービス業
四	各種物品賃貸業	日本標準産業分類に掲げる小分類七〇一―各種物品賃貸業
五	産業用機械器具賃貸業	日本標準産業分類に掲げる小分類七〇二―産業用機械器具賃貸業
六	事務用機械器具賃貸業	日本標準産業分類に掲げる小分類七〇三―事務用機械器具賃貸業
七	自動車賃貸業	日本標準産業分類に掲げる小分類七〇四―自動車賃貸業
八	スポーツ・娯楽用品賃貸業	日本標準産業分類に掲げる小分類七〇五―スポーツ・娯楽用品賃貸業

番号	業 種	業 種 の 範 囲
九	その他の物品賃貸業	日本標準産業分類に掲げる小分類七〇九―その他の物品賃貸業
十	デザイン業	日本標準産業分類に掲げる小分類七二六―デザイン業
十一	広告業	日本標準産業分類に掲げる小分類七三一―広告業
十二	機械設計業	日本標準産業分類に掲げる小分類七四三―機械設計業
十三	計量証明業	日本標準産業分類に掲げる小分類七四五―計量証明業
十四	冠婚葬祭業	日本標準産業分類に掲げる小分類七九六―冠婚葬祭業
十五	映画館	日本標準産業分類に掲げる小分類八〇一―映画館
十六	興行場(別掲を除く)、興行団	日本標準産業分類に掲げる小分類八〇二―興行場(別掲を除く)、興行団
十七	スポーツ施設提供業	日本標準産業分類に掲げる小分類八〇四―スポーツ施設提供業
十八	公園、遊園地	日本標準産業分類に掲げる小分類八〇五―公園、遊園地
十九	学習塾	日本標準産業分類に掲げる小分類八二三―学習塾
二十	教養・技能教授業	日本標準産業分類に掲げる小分類八二四―教養・技能教授業
二十一	機械修理業(電気機械器具を除く)	日本標準産業分類に掲げる小分類九〇一―機械修理業(電気機械器具を除く)
二十二	電気機械器具修理業	日本標準産業分類に掲げる小分類九〇二―電気機械器具修理業

平成26年特定サービス産業実態調査
機械修理業、電気機械器具修理業調査票
 平成26年7月1日

※整理番号	※都道府県番号	※市区町村番号	※事業所番号

[23]

★印は記入しなくても可、別紙の「機械修理業、電気機械器具修理業調査票記入注意」を必ず読んでください。
 ※印は記入しないといけない項目は合計が100%となるように整数(小数点以下は四捨五入)で記入してください。
 ※印は記入しないといけない項目は合計が100%となるように整数(小数点以下は四捨五入)で記入してください。
 あらかじめ事業所名、所在地等が印刷されている場合は印刷内容を確認して変更があれば必ず訂正してください。

★この調査は、統計法(平成十九年法律第五十二号)に基づき、統計法第五十二条に基づき、統計作成の目的以外には使用されません。また、調査の事務に従事する者が調査の内容を他に漏らすことは法律により厳しく禁じられております。

1 事業所名及び所在地

I 事業所名
フリガナ _____

II 事業所の所在地
〒 _____ 電話() _____ 局 番 _____
 (貴事業所が支社、営業所の場合には、本社の所在地を下記IIIの欄に記入してください。)

III 本社の所在地
〒 _____ 電話() _____ 局 番 _____

2 経営組織及び資本金額

I 経営組織
 1 会社
 2 会社以外の法人・団体
 3 個人経営

II 資本金額(又は出資金額)
 千億:百億:十億 億 千万:百万 十万:万円

3 本社・支社別等

I 事業所の本社・支社別
 1 単独事業所(支社、支店、営業所などを持たない事業所)
 2 本社(支社、支店、営業所などを持っている本社、本店)
 3 支社(支社、支店、営業所など)

II 事業所の系統
 1 設備メーカーの系列企業
 2 設備ユーザーの系列企業
 3 その他(独立系)企業

4 年間売上高

I 事業所の年間売上高(消費税額を含む。)

事業所の年間売上高	
千億:百億:十億 億	千万:百万 十万:万円

II Iの「事業所の年間売上高(消費税額を含む。)」に占める業務別年間売上高

業務区分	機械修理業務	電気機械器具修理業務	その他業務
年間売上高	千億:百億:十億 億 千万:百万 十万:万円	千億:百億:十億 億 千万:百万 十万:万円	千億:百億:十億 億 千万:百万 十万:万円

「機械修理業務」、「電気機械器具修理業務」のうち、売上高が最も多い業務(以下、主たる業務)のみについて下記に記入してください。

上記「その他業務」に売上高の記入がある場合には、その内訳を下記に記入してください。

III 「主たる業務」の年間売上高の業務種類別割合

業務種類区分	機械修理業務				合計
	一般機械器具(建設・鉱山機械器具を除く)	精密機械器具(時計を除く)	建設・鉱山機械器具	その他	
年間売上高	%	%	%	%	100%

業務種類区分	電気機械器具修理業務			合計
	電気機械器具	情報通信機械器具	その他	
年間売上高	%	%	%	100%

注: 調査事項4~7については、貴事業所のみの数値等を入力してください。他の事業所は含まれません。

V 「主たる業務」の年間売上高の業務種類別割合(4. IVの年間売上高の内訳を割合で記入してください。)

業務種類区分	日常保全	定期修理	保守契約	スポット	その他	合計
法人	親会社	****%	****%	****%	****%	100%
法人	親会社以外	****%	****%	****%	****%	100%
個人	****%	****%	****%	****%	****%	100%

VI 「主たる業務」の年間売上高の契約種類別割合(4. IVの年間売上高の内訳を割合で記入してください。)

契約種類区分	請負方式	人工方式(マンパワー)	設備単価方式	その他	合計
法人	親会社	****%	****%	****%	100%
法人	親会社以外	****%	****%	****%	100%
個人	****%	****%	****%	****%	100%

5 年間売上高の契約先産業別割合

I 「主たる業務」の年間売上高の契約先産業別割合

契約先産業区分	建設業	製造業	電気・ガス・熱供給・水道業	情報通信業	運輸業	卸売業	金融業	不動産業	学術研究・専門・技術サービス業	宿泊業	生活関連サービス業・娯楽業	教育サービス業(同業者を除く)	公務	同業者	その他(他の産業)	個人	合計
年間売上高	****%	****%	****%	****%	****%	****%	****%	****%	****%	****%	****%	****%	****%	****%	****%	****%	100%

6 年間営業費用及び年間営業用固定資産取得額

I 事業所の年間営業費用(消費税額を含む。)

区分	給与支給総額		外注費	減価償却費	土地・建物賃借料	機械・装置	情報通信機器	その他	その他の営業費用	合計
	千億:百億:十億 億	千万:百万 十万:万円								

II 事業所の過去1年間における営業用固定資産取得額(消費税額を含む。)

区分	機械・設備・装置		情報通信機器	その他	土地	建物・その他の有形固定資産	無形固定資産	合計
	千億:百億:十億 億	千万:百万 十万:万円						

注1: 耐用年数1年以上で取得価額が10万円以上の固定資産の取得額(購入手数料を含む。)を記入してください。
 注2: 過去1年間に営業用固定資産の取得額がない場合は、合計欄に「0」を記入してください。
 注3: 「情報通信機器」とは、有線通信機器、無線通信機器、放送装置、自動交換装置、ファクシミリ、電子計算機、端末機器、補助装置、電子計算機附属機器、パソコン、CAD/CAM(コンピュータ設計・製造システム)などをいいます。

7 従業者数

I 事業所の従業者数

区分	個人業主(個人経営の事業主)及び無給の家族従業者		常用雇用者		臨時雇用者(⑤の合計)	総計(①~⑤の合計)	総計のほかに別経営の事業所から派遣されている人
	①	②	③ 正社員、正職員などと呼ばれている人	④ パート・アルバイトなど(就業時間換算雇用者数)			
男	人	人	人	人	人	人	人
女	人	人	人	人	人	人	人

注1: 「常用雇用者」とは、1か月を超える雇用契約者と、5月、6月にそれぞれ18日以上働き、現在も雇用されている人をいいます。また、「④パート・アルバイトなど」は、事業所で「嘱託」、「パートタイマー」、「アルバイト」又はそれに近い名称で呼ばれている人をいいます。
 注2: 「⑤臨時雇用者」とは、「常用雇用者」以外の雇用者で、1か月以内の期間を定めて雇用されている人又は日々雇用されている人をいいます。
 注3: 「④パート・アルバイトなど」の「就業時間換算雇用者数」は、「パート・アルバイトなど」に記入した従業者全員の総労働時間(1週間分)÷貴事業所(貴社)の所定労働時間(1週間分)によって算出してください。

II 「主たる業務」の部門別事業従業者数(別経営の事業所に派遣している人を除き、別経営の事業所から派遣されている人を含む。)

部門別区分	技術部門					その他	合計
	管理・営業部門	機械部門	計装部門	情報処理部門	検査部門		
事業従業者数	****人	****人	****人	****人	****人	****人	****人
うち 別経営の事業所から派遣されている人	****人	****人	****人	****人	****人	****人	****人

備考(記入内容について特記すべき事項があれば記入してください。)

記入者(記入内容の照会に対応できる人)の部署名と氏名
 部署名 _____ フリガナ _____ 氏名 _____

報告者(代表者)の氏名 _____

特定サービス産業実態調査の調査業種及び調査年次一覧（昭和48年～平成17年）

調査業種	調査年次 (和暦) (西暦)	昭和												平成																						
		48	49	50	51	52	53	54	55	56	57	58	59	60	61	62	63	元	02	03	04	05	06	07	08	09	10	11	12	13	14	15	16	17		
		年	年	年	年	年	年	年	年	年	年	年	年	年	年	年	年	年	年	年	年	年	年	年	年	年	年	年	年	年	年	年	年	年		
1 物品賃貸業	ビ	○	○	○	○	○	○	○	○	○	○	○	○	○	○	○	○	○	○	○	○	○	○	○	○	○	○	○	○	○	○	○	○	○	○	
2 情報サービス業	ビ	○	○	○	○	○	○	○	○	○	○	○	○	○	○	○	○	○	○	○	○	○	○	○	○	○	○	○	○	○	○	○	○	○	○	
3 広告業	ビ	○	○	○	○	○	○	○	○	○	○	○	○	○	○	○	○	○	○	○	○	○	○	○	○	○	○	○	○	○	○	○	○	○	○	
4 エンジニアリング業	ビ								☆		△	△	△					○	○	○	○	○	○	○	○	○	○	○	○	○	○	○	○	○		
5 デザイン業	ビ	○	○				△		△		△						△	△		△		△		△		△		△		△		△		△		
6 機械設計業	ビ									☆							△		△		△		△		△	△		△		△		△		△		
7 環境計量証明業	ビ				△	△		△		△		△															△		△		△		△		△	
8 ディ스플레이業	ビ							☆				△					△		△		△		△		△		△		△		△		△		△	
9 研究開発支援検査分析業	ビ																			☆						△		△		△		△		△		
10 テレマーケティング業	ビ																									☆	△		△		△		△		△	
11 コンサルタント業	ビ	○	○				△		△																											
12 トレーディングスタンプ業	ビ						☆																													
13 複写業	ビ																			☆																
14 映画館	娛		△	△			△											△		△		△		△		△		△		△		△		△		
15 ゴルフ場	娛		△	△			△					△		△				△	△	△		△		△		△		△		△		△		△		
16 テニス場(テニス練習場を含む。)	娛						☆										△		△		△		△		△		△		△		△		△		△	
17 ボウリング場	娛						☆						△						△		△		△		△		△		△		△		△		△	
18 遊園地・テーマパーク	娛											☆							△		△		△		△		△		△		△		△		△	
19 ゴルフ練習場	娛																☆		△		△		△		△		△		△		△		△		△	
20 劇場(貸しホールを含む。)	娛																			☆							△		△		△		△		△	
21 映画制作・配給業、ビデオ発売業	娛																								☆		△		△		△		△		△	
22 貸自転車業	娛												☆																							
23 リゾートクラブ	娛																			☆																
24 クレジットカード業	教						☆				△					△	△	○	○	○	○	○	○	○	○	○	○	○	○	○	○	○	○	○	○	
25 葬儀業	教												☆																							
26 フィットネスクラブ	教																☆		△		△		△		△		△		△		△		△		△	
27 カルチャーセンター	教																			☆																
28 結婚式場業	教																							☆												
29 外国語会話教室	教																								☆											
30 エステティック業	教																																			
31 新聞業、出版業	教																																			☆
調査業種数		5	5	5	5	4	4	7	7	5	5	5	5	6	7	5	5	5	8	9	10	10	9	9	9	10	9	9	10	10	9	10	10	9		
調査スキーム		毎年調査3業種 + 周期(2年連続) 調査業種					毎年調査3業種 + 3年周期調査業種(ローテーション業種) + 新規調査業種					毎年調査5業種 + 3年周期調査3~4業種 + 新規調査1~2業種					毎年調査2業種 + 原則カテゴリー別に 3年周期調査																			

注: 1.昭和48年～昭和53年調査までの○印は毎年調査業種、△印は2年連続調査業種を表す。また、昭和54年調査以降の○印は毎年調査業種、△印は周期調査業種、☆印は新規調査業種を表す。
 2.昭和48年～昭和53年調査までの娯楽関連産業のうち、「テニス場(テニス練習場を含む。)」は平成11年調査まではテニス場のみの調査である。
 3.平成12年～平成17年調査までの調査スキームは、3区分のカテゴリー(ビ:ビジネス支援産業、娛:娯楽関連産業、教:教養・生活関連産業)により実施した。なお、ビジネス支援産業のうち、「物品賃貸業」、「情報サービス業」は平成13年調査から対象範囲を従来の市部から全国へ拡大した。
 4.平成17年調査までは、「映画制作・配給業、ビデオ発売業」、「エンジニアリング業」、「クレジットカード業」、「外国語会話教室」、「新聞業、出版業」は企業(本社)を対象とし、それ以外は事業所を対象としている。

特定サービス産業実態調査の調査業種及び調査年次一覧（平成18年～26年）

調査年次 (和暦)		平成									
		18年	19	20	21	22	23	24	25	26	
調査業種 (西暦)		06	07	08	09	10	11	12	13	14	
		1	ソフトウェア業	☆	○	○	○	○	平成24年2月1日に実施された「平成24年経済センサス―活動調査」の中で、必要事項を把握することとして中止		○
2	情報処理・提供サービス業	☆	○	○	○	○		○		○	
3	インターネット附随サービス業			☆	○	○		○		○	
4	映像情報制作・配給業		☆	○	○	○		○		○	
5	音声情報制作業			☆	○	○		○		○	
6	新聞業			☆	○	○		○		○	
7	出版業			☆	○	○		○		○	
8	映像・音声・文字情報制作に附帯するサービス業			☆	○	○		○		○	
9	クレジットカード業、割賦金融業		☆	○	○	○		○		○	
10	各種物品賃貸業	☆	○	○	○	○		○		○	
11	産業用機械器具賃貸業	☆	○	○	○	○		○		○	
12	事務用機械器具賃貸業	☆	○	○	○	○		○		○	
13	自動車賃貸業			☆	○	○		○		○	
14	スポーツ・娯楽用品賃貸業			☆	○	○		○		○	
15	その他の物品賃貸業			☆	○	○		○		○	
(平成19年まで)		(20年以降)									
16	広告代理業	16 広告業	☆	○	○	○	○		○	○	
17	その他の広告業		☆	○							
18	デザイン・機械設計業	17 デザイン業 18 機械設計業	☆	○	○	○		○	○		
				○	○	○					
19	計量証明業		☆	○	○	○		○	○		
20	機械修理業(電気機械器具を除く)			☆	○	○		○	○		
21	電気機械器具修理業			☆	○	○		○	○		
22	冠婚葬祭業				☆	○		○	○		
23	映画館				☆	○		○	○		
24	興行場、興行団				☆	○		○	○		
25	スポーツ施設提供業				☆	○		○	○		
26	公園、遊園地・テーマパーク				☆	○		○	○		
27	学習塾				☆	○		○	○		
28	教養・技能教授業				☆	○		○	○		
調査業種数		7	11	21	28	28		28	28		
調査スキーム		毎年調査				毎年調査(標本調査)					

注: 5.平成18年調査からは、①調査対象名簿を業界団体等から事業所・企業統計調査名簿(総務省)へ変更(アクティビティベースから産業格付ベースへ変更)、②調査対象業種の毎年調査化、③調査対象業種の産業分類レベルを日本標準産業分類小分類に統一するなどの改正を実施した。

6.平成18年調査からは、「映像情報制作・配給業」、「音声情報制作業」、「映像・音声・文字情報制作に附帯するサービス業」、「新聞業」、「出版業」、「クレジットカード業、割賦金融業」は企業(本社)を対象とし、それ以外は事業所を対象としている。

7.平成19年11月に日本標準産業分類の改正が行われたため、平成20年調査からは改正産業分類により調査を実施した。

8.平成21年調査からは、調査客体への負担軽減、調査資源の効率化の観点から、母集団数が小規模な業種を除き、標本調査を導入した。



政府統計