

平成26年

特定サービス産業実態調査報告書

公園, 遊園地・テーマパーク編

平成27年9月

経済産業省大臣官房調査統計グループ

序

経済産業省では、サービス産業の実態を明らかにすることを目的に、統計法に基づく基幹統計調査として、毎年「特定サービス産業実態調査」を実施し、その調査結果を報告書として公表しております。

特定サービス産業実態調査は、平成18年調査からサービス統計の整備・拡充を図っており、平成19年以降順次調査対象業種を拡大し、平成21年調査からは対事業所サービス業21業種、対個人サービス業7業種の計28業種について調査を実施しています。

本報告書は、平成26年7月1日現在で実施した特定サービス産業実態調査の結果を取りまとめたものです。

本報告書が行政上の基礎資料として利用されるのみならず、関連業界の経営上の参考資料等として広く国民の皆様にご活用いただければ幸いに存じます。

最後に、特定サービス産業実態調査の実施に当たり、多大なる御協力をいただきました全国の企業及び事業所の方々に対し深く感謝申し上げます。

平成27年9月

経済産業省大臣官房審議官

調査統計グループ長

吉村 忠幸

目 次

序	
利用上の注意	1
調査対象及び調査事項	9
概況	14

統 計 表

公園、遊園地・テーマパーク

① 総合統計表

第 1 表	事業所数、従業者数、事業従事者数、年間売上高、 1 事業所当たり及び1人当たりの年間売上高	32
第 2 表	業務（主業、従業）別の年間売上高	34
第 3 表	経営組織別の事業所数、従業者数、年間売上高及び公的資本比率別事業所数	36
第 4 表	雇用形態別の男女別の従業者数、別経営の事業所から派遣されている人、 公園、遊園地・テーマパーク業務の部門別事業従事者数、 直営の食堂・売店業務の事業従事者数	38
第 5 表	公園、遊園地・テーマパーク業務の業務種類別の該当事業所数及び年間売上高	42
第 6 表	事業所数、総敷地面積、駐車場の台数及び保有施設別の該当事業所数等	43
第 7 表	入場料別事業所数及び年間入場者数等	46
第 8 表	年間営業費用及び年間営業用固定資産取得額	48

② 都道府県別統計表

第 1 表	事業所数、従業者数、事業従事者数、年間売上高、 1 事業所当たり及び1人当たりの年間売上高	52
第 2 表	業務（主業、従業）別の年間売上高	54
第 3 表	経営組織別の事業所数、従業者数、年間売上高及び公的資本比率別事業所数	56
第 4 表	雇用形態別の男女別の従業者数、別経営の事業所から派遣されている人、 公園、遊園地・テーマパーク業務の部門別事業従事者数、 直営の食堂・売店業務の事業従事者数	58
第 5 表	公園、遊園地・テーマパーク業務の業務種類別の該当事業所数及び年間売上高	62
第 6 表	事業所数、総敷地面積、駐車場の台数及び保有施設別の該当事業所数等	63
第 7 表	入場料別事業所数及び年間入場者数等	66
第 8 表	年間営業費用及び年間営業用固定資産取得額	68

参考

特定サービス産業実態調査規則	72
平成26年 公園、遊園地・テーマパーク調査票	76
特定サービス産業実態調査の調査業種及び調査年次一覧	77

利用上の注意

I. 調査の概要

1. 調査の目的

特定サービス産業実態調査は、サービス産業の実態を明らかにし、サービス産業に関する施策の基礎資料を得ることを目的とする。

2. 調査の根拠

特定サービス産業実態調査は、統計法(平成19年法律第53号)に基づく基幹統計調査として、特定サービス産業実態調査規則(昭和49年通商産業省令第67号)によって実施される。

なお、特定サービス産業実態調査規則及び調査票様式を参考として掲載している。

3. 調査の期日

平成26年特定サービス産業実態調査は、平成26年7月1日現在で実施した。

なお、年間売上高等調査事項の調査対象期間は、原則、平成25年1月1日から12月31日までの1年間である。

4. 調査の範囲

特定サービス産業実態調査の範囲は、日本標準産業分類(平成25年総務省告示第405号)に掲げる「大分類G—情報通信業」、「大分類J—金融業、保険業」、「大分類K—不動産業、物品賃貸業」、「大分類L—学術研究、専門・技術サービス業」、「大分類N—生活関連サービス業、娯楽業」、「大分類O—教育、学習支援業」及び「大分類R—サービス業(他に分類されないもの)」に属する小分類のうち、主として経済産業省所管の小分類である。平成26年は、次に掲げる28業種の小分類について当該業務(事業)を主業として営む事業所(一部業種は企業)を対象に調査を行った。

平成26年 特定サービス産業実態調査の調査業種及び調査対象の範囲

(1) 対事業所サービス業(21業種)

調査業種	調査対象の範囲
ソフトウェア業	日本標準産業分類に掲げる小分類 391—ソフトウェア業に属する業務を主業として営む事業所
情報処理・提供サービス業	日本標準産業分類に掲げる小分類 392—情報処理・提供サービス業に属する業務を主業として営む事業所
インターネット附随サービス業	日本標準産業分類に掲げる小分類 401—インターネット附随サービス業に属する業務を主業として営む事業所
映像情報制作・配給業	日本標準産業分類に掲げる小分類 411—映像情報制作・配給業に属する業務を主業として営む企業
音声情報制作業	日本標準産業分類に掲げる小分類 412—音声情報制作業に属する業務を主業として営む企業
新聞業	日本標準産業分類に掲げる小分類 413—新聞業に属する業務を主業として営む企業
出版業	日本標準産業分類に掲げる小分類 414—出版業に属する業務を主業として営む企業
映像・音声・文字情報制作に附帯するサービス業	日本標準産業分類に掲げる小分類 416—映像・音声・文字情報制作に附帯するサービス業に属する業務を主業として営む企業

調査業種	調査対象の範囲
クレジットカード業、 割賦金融業	日本標準産業分類に掲げる小分類 643－クレジットカード業、割賦金融業に属する業務を主業として営む企業
各種物品賃貸業	日本標準産業分類に掲げる小分類 701－各種物品賃貸業に属する業務を主業として営む事業所
産業用機械器具賃貸業	日本標準産業分類に掲げる小分類 702－産業用機械器具賃貸業に属する業務を主業として営む事業所
事務用機械器具賃貸業	日本標準産業分類に掲げる小分類 703－事務用機械器具賃貸業に属する業務を主業として営む事業所
自動車賃貸業	日本標準産業分類に掲げる小分類 704－自動車賃貸業に属する業務を主業として営む事業所
スポーツ・娯楽用品賃貸業	日本標準産業分類に掲げる小分類 705－スポーツ・娯楽用品賃貸業に属する業務を主業として営む事業所
その他の物品賃貸業	日本標準産業分類に掲げる小分類 709－その他の物品賃貸業に属する業務を主業として営む事業所
デザイン業	日本標準産業分類に掲げる小分類 726－デザイン業に属する業務を主業として営む事業所
広告業	日本標準産業分類に掲げる小分類 731－広告業に属する業務を主業として営む事業所
機械設計業	日本標準産業分類に掲げる小分類 743－機械設計業に属する業務を主業として営む事業所
計量証明業	日本標準産業分類に掲げる小分類 745－計量証明業に属する業務を主業として営む事業所
機械修理業 (電気機械器具を除く)	日本標準産業分類に掲げる小分類 901－機械修理業(電気機械器具を除く)に属する業務を主業として営む事業所
電気機械器具修理業	日本標準産業分類に掲げる小分類 902－電気機械器具修理業に属する業務を主業として営む事業所

(2) 対個人サービス業(7業種)

調査業種	調査対象の範囲
冠婚葬祭業	日本標準産業分類に掲げる小分類 796－冠婚葬祭業に属する業務を主業として営む事業所
映画館	日本標準産業分類に掲げる小分類 801－映画館に属する業務を主業として営む事業所
興行場，興行団	日本標準産業分類に掲げる小分類 802－興行場(別掲を除く)，興行団に属する業務を主業として営む事業所
スポーツ施設提供業	日本標準産業分類に掲げる小分類 804－スポーツ施設提供業に属する業務を主業として営む事業所
公園，遊園地・テーマパーク	日本標準産業分類に掲げる小分類 805－公園，遊園地に属する業務を主業として営む事業所
学習塾	日本標準産業分類に掲げる小分類 823－学習塾に属する業務を主業として営む事業所
教養・技能教授業	日本標準産業分類に掲げる小分類 824－教養・技能教授業に属する業務を主業として営む事業所

5. 調査方法及び経路

(1) 都道府県経由の調査

経済産業省が調査を委託した、特定サービス産業実態調査実施事務局が、郵送により調査票の配布及び収集を行った。

(2) 調査経路

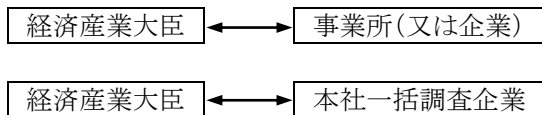

※ 本社一括調査は、調査対象事業所を有する企業本社へ対象となった傘下事業所の調査票を郵送。

6. 調査票の種類及び調査内容

平成 26 年調査は、19 種類の調査票(①「ソフトウェア業, 情報処理・提供サービス業及びインターネット附随サービス業調査票」、②「映像情報制作・配給業調査票」、③「音声情報制作業調査票」、④「新聞業調査票」、⑤「出版業調査票」、⑥「映像・音声・文字情報制作に付随するサービス業調査票」、⑦「クレジットカード業, 割賦金融業調査票」、⑧「物品賃貸業調査票(各種物品賃貸業、産業用機械器具賃貸業、事務用機械器具賃貸業、自動車賃貸業、スポーツ・娯楽用品賃貸業、その他の物品賃貸業)」、⑨「デザイン業, 機械設計業調査票」、⑩「広告業調査票」、⑪「計量証明業調査票」、⑫「冠婚葬祭業調査票」、⑬「映画館調査票」、⑭「興行場, 興行団調査票」、⑮「スポーツ施設提供業調査票」、⑯「公園, 遊園地・テーマパーク調査票」、⑰「学習塾調査票」、⑱「教養・技能教授業調査票」、⑲「機械修理業、電気機械器具修理業調査票)を用いて、経営組織、従業者数、年間売上高及び営業費用等の調査を行った。

また、標本調査業種(「7. 標本設計及び抽出方法」の(2)を参照)については、事業従事者数(又は常用雇用者数)が 4 人以下の事業所は調査項目を簡素化した簡易票で調査を行った。

7. 標本設計及び抽出方法

(1) 母集団名簿

平成 24 年経済センサス-活動調査を用い、かつ、特定サービス産業実態調査から得られる最新情報(廃業、対象外、主業変更等)を反映した。

(2) 標本設計を行う業種の選定

調査客体への負担軽減、調査資源の効率化の観点から、28 業種のすべてについて、標本設計を行ったが、母集団数が少ない業種については、全数調査とした。

【全数調査とした業種(7 業種)】

「音声情報制作業」、「クレジットカード業, 割賦金融業」、「事務用機械器具賃貸業」、「スポーツ・娯楽用品賃貸業」、「計量証明業」、「映画館」、「公園, 遊園地・テーマパーク」

(3) 抽出方法

①層化及び抽出の考え方

業種別・事業従事者規模別・都道府県別に層化抽出した。なお、企業単位の業種については、業種別・常用雇用者規模別・都道府県別に層化抽出した。

基準変数は、原則、売上高とした。ただし、売上高が把握できない場合は、事業従事者数(又は常用雇用者数)とした。

②配分方法

全国計の業種ごとに基準変数に対する標準誤差率が 2.0%以下になるよう標本数を計算した。この標本数を事業従事者規模別(又は常用雇用者規模別)にネイマン配分した後、都道府県別に比例配分した。

層ごとに抽出率が 50%を超える層にあつては、悉皆層と設定した。この場合にあつて、各業種の事業従事者 100 人以上の層は抽出率に依存することなく悉皆層と設定した(中小企業基本法の考え方を踏まえて設定)。その後、抽出層の標本数を再計算し、層ごとの最低標本数を「2」と設定し、標本数を追加した。

【層の区分】

事業従事者規模別(又は常用雇用者規模別)の層は以下の区分とした。

- 1; 4 人以下、2; 5 人～9 人、3; 10 人～29 人、4; 30 人～49 人、5; 50 人～99 人、
6; 100 人～299 人、7; 300 人～499 人、8; 500 人以上

※業種によっては、300 人以上を1つの層と設定。

(4) 都道府県別の標準誤差率の改善

都道府県ごとに基準変数に対する標準誤差率が 20%以内になるよう標本数を追加し、業種別・事業従事者規模別(又は常用雇用者規模別)・都道府県別に、事業所(又は企業)数により比例配分した。

(5) 回収率を勘案した標本数の設定

(4)までに算出した標本数に、過去の都道府県別の回収率の逆数を乗じ、抽出層の標本数を追加した。

(6) 標準誤差率は、次の式による。

$$\text{標準誤差}^2 = \sum_{i=1}^L \{ \text{標準偏差}^2 / \text{標本数} i \} \times \{ (\text{母集団数} i - \text{標本数} i) / (\text{母集団数} i - 1) \} \\ \times \{ \text{母集団数} i^2 / \text{母集団数}^2 \}$$

標準誤差率 = 標準誤差 / 平均

標準偏差 i : 第 i 層の売上高(※)の標準偏差 平均 : 売上高(※)の平均

標本数 i : 第 i 層の標本数 母集団数 i : 第 i 層の母集団数

L : 層の総数

※ 業種ごとに平成 25 年特定サービス産業実態調査の結果を利用。

8. 推計方法

・標本調査業種

標本調査業種の母集団推計は、調査結果を基に業種別・事業従事者規模別(又は常用雇用者規模別)・都道府県別の層ごとに以下により行った。

(1) 調査結果に基づく抽出率の設定

- ①母集団数は、抽出時の母集団に調査時の廃業、対象外等を反映した数による。
- ②有効回答数は、集計事業所(企業)数である。
- ③各層(事前の層)の抽出率の計算

$$\text{各層の抽出率} = \text{当該層の有効回答数} / \text{当該層の母集団数}$$

(2) 個票の拡大推計(事前の層)

個票の拡大推計は、各個票(有効回答)の標本抽出時の層による。

したがって、調査の結果、業種、事業従事者規模(又は常用雇用者規模)、都道府県のいずれかの区分が移動した場合でも、標本抽出時の業種、事業従事者規模(又は常用雇用者規模)、都道府県の区分(事前の層)で拡大推計を行った。

$$\text{各個票の拡大推計値} = 1 / \text{当該層の抽出率} \times \text{当該層の個票データ}$$

・全数調査業種

全数調査業種の未回収事業所(又は企業)の補完は、各調査事項の業種別・事業従事者規模別(又は常用雇用者規模別)・都道府県別の平均値(又は全国平均値)により行った。

9. 調査結果の概要

(1) 調査の回答状況

①業種別の回答状況(標本調査業種)

調査業種	標本数	回答数	回答率	有効回答数	有効回答率
			(%)		(%)
合計 (21業種)	45,514	37,550	82.5	37,471	82.3
ソフトウェア業	2,734	2,424	88.7	2,419	88.5
情報処理・提供サービス業	1,855	1,662	89.6	1,658	89.4
インターネット附随サービス業	810	528	65.2	527	65.1
映像情報制作・配給業	943	745	79.0	739	78.4
新聞業	425	380	89.4	379	89.2
出版業	635	498	78.4	498	78.4
映像・音声・文字情報制作に附随するサービス業	362	281	77.6	279	77.1
各種物品賃貸業	827	806	97.5	804	97.2
産業用機械器具賃貸業	4,434	3,395	76.6	3,375	76.1
自動車賃貸業	1,562	1,274	81.6	1,269	81.2
その他の物品賃貸業	2,774	2,090	75.3	2,085	75.2
デザイン業	2,463	1,987	80.7	1,986	80.6
広告業	1,673	1,428	85.4	1,428	85.4
機械設計業	954	858	89.9	855	89.6
機械修理業(電気機械器具を除く)	2,578	2,144	83.2	2,143	83.1
電気機械器具修理業	2,210	1,898	85.9	1,898	85.9
冠婚葬祭業	2,303	1,916	83.2	1,916	83.2
興行場, 興行団	866	671	77.5	670	77.4
スポーツ施設提供業	2,842	2,393	84.2	2,392	84.2
学習塾	6,465	5,400	83.5	5,400	83.5
教養・技能教授業	5,799	4,772	82.3	4,751	81.9

(注) 標本数、回答数、有効回答数は、廃業、転業及び休業事業所(企業)を含まない。

②業種別の回答状況(全数調査業種)

調査業種	調査対象数	調査票回収数	回収率	集計事業所数	有効回答率
			(%)		(%)
合計 (7業種)	2,854	2,351	82.4	2,318	81.2
音声情報制作業	353	221	62.6	221	62.6
クレジットカード業, 割賦金融業	217	211	97.2	211	97.2
事務用機械器具賃貸業	370	308	83.2	306	82.7
スポーツ・娯楽用品賃貸業	374	242	64.7	238	63.6
計量証明業	848	759	89.5	754	88.9
映画館	540	475	88.0	458	84.8
公園, 遊園地・テーマパーク	152	135	88.8	130	85.5

(注) 調査対象数、回答数、有効回答数は、廃業、転業及び休業事業所(企業)を含まない。

(2) 調査結果の評価

①評価方法

調査結果の評価は、売上高(事業所全体の年間売上高又は企業全体の年間売上高)の達成精度(標準誤差率)を基に行った。

なお、売上高の標準誤差率は、次の式により算出した。

$$\text{標準誤差}^2 = \left\{ \sum_{i=1}^L (\text{標準偏差}^2 / \text{標本数}i) \times \text{母集団数}i \times (\text{母集団数}i - \text{標本数}i) \right\} / \text{母集団数}^2$$

標準誤差率 = 標準誤差 / 平均 標準偏差i : 第i層の売上高の標準偏差 平均 : 売上高の平均

標本数i : 第i層の標本数 母集団数i : 第i層の母集団数 L : 層の総数

②達成精度(標準誤差率)

調査業種	売上高		
	平均(万円)	標準偏差	標準誤差率
ソフトウェア業	62,383	141,281	0.019
情報処理・提供サービス業	43,441	60,869	0.024
インターネット附随サービス業	57,898	108,453	0.068
映像情報制作・配給業	38,998	44,218	0.027
新聞業	275,247	272,111	0.002
出版業	56,418	69,144	0.035
映像・音声・文字情報制作に附随するサービス業	11,256	6,942	0.027
各種物品賃貸業	377,136	394,803	0.049
産業用機械器具賃貸業	36,443	51,117	0.023
自動車賃貸業	31,271	43,480	0.022
その他の物品賃貸業	16,582	35,604	0.040
デザイン業	3,983	3,387	0.013
広告業	88,973	124,324	0.016
機械設計業	7,895	5,692	0.016
機械修理業(電気機械器具を除く)	17,338	16,952	0.016
電気機械器具修理業	16,911	18,251	0.015
冠婚葬祭業	23,172	21,623	0.018
興行場, 興行団	39,091	58,244	0.035
スポーツ施設提供業	15,005	14,426	0.016
学習塾	1,910	2,381	0.015
教養・技能教授業	1,173	2,021	0.023

10. 概況及び統計表について

(1) 統計表の種類について

統計表について、平成 21 年調査より標本抽出を導入したことに伴い、事業従事者(又は常用雇用者)4 人以下の事業所を簡易票で調査を行う業種は、事業従事者数(又は常用雇用者数)により集計事項が異なることから、以下の構成とした。

・全規模の部

通常票、簡易票で調査している項目について集計した。

・事業従事者(又は常用雇用者)5人以上の部

通常票で調査している項目について集計した。

(2) 公表数値について

- ・標本調査で実施した業種の場合、拡大推計して集計後に四捨五入をしているため、総計と内訳の合計とが一致しない場合がある。
- ・全数調査で実施した業種の場合であっても、回収出来ない事業所(又は企業)の数値(欠測値)については、欠測値の補完を行い集計後に四捨五入をしているため、総計と内訳の合計とが一致しない場合がある。
- ・単位当たり換算の値は、各数値に単位以下の数値を有しているため、公表値から求めても一致しない場合がある。

(3) 記号及び注記について

- ・「-」は該当数値なし、「0」は単位未満、「▲」は数値がマイナスであることを表している。
なお、「…」は、回収標本数が少ないために表章できない項目を表している。
- ・「x」は、1 又は 2 である事業所(又は企業)に関する数値で、これをそのまま掲げると個々の報告者の秘密が漏れるおそれがあるため、数値を秘匿した箇所である。また、3 以上の事業所(又は企業)に関する数値であっても、1 又は 2 の事業所(又は企業)の数値が合計との差引きで判明する箇所は、「x」で表した。
- ・「該当事業所(又は企業)数」は、当該項目に記載のあった事業所(又は企業)数をいい、調査事業所(又は企業)の内数を示す。
- ・「事業従事者数(又は常用雇用者数)」は、事業所(又は企業)の従業者数計から別経営の事業所(又は企業)に派遣されている人を除き、別経営の事業所(又は企業)から派遣されている人を加えたものである。

11. 過去の調査結果との比較について

- (1) 平成 21 年調査より標本調査の導入及び未回収事業所の推計を行っていることから、平成 20 年以前の特定サービス産業実態調査結果との単純比較はできない。
- (2) また、平成 26 年調査では、標本調査の母集団を変更したため、前回比較をする場合に注意が必要である。
- ① 標本調査:平成 21 年調査より標本調査として実施
 - ② 母集団名簿:
 - ・平成 21 年、22 年調査:平成 18 年事業所・企業統計調査
 - ・平成 25 年調査 :平成 21 年経済センサス-基礎調査
 - ・平成 26 年調査 :平成 24 年経済センサス-活動調査
 - ③ 業種分類:日本標準産業分類の小分類
 - ④ 業種格付:主業格付(事業所・企業を最も売上高の大きい業種に格付して調査)
 - ⑤ 調査実施年:毎年調査(ただし、経済センサス-活動調査の実施年は中止)
 - ⑥ 調査時期:
 - ・平成 21 年、22 年調査:11 月
 - ・平成 25 年、26 年調査: 7 月

平成 21 年調査以降の特定サービス産業実態調査の枠組み

	標本調査(一部業種は全数調査)					
	21年	22年	23年	24年	25年	26年
調査名	平成21年 特定サービス産業 実態調査	平成22年 特定サービス産業 実態調査	平成24年 経済センサス- 活動調査 との重複を 避けるため 中止		平成25年 特定サービス産業 実態調査	平成26年 特定サービス産業 実態調査
実施年月	21年11月	22年11月			25年7月	26年7月
売上高等の 対象期間	20年11月1日～ 21年10月31日	21年11月1日～ 22年10月31日			24年1月～12月	25年1月～12月
母集団	平成18年 事業所・企業統計調査				平成21年 経済センサス- 基礎調査	平成24年 経済センサス- 活動調査

「平成 21 年経済センサス-基礎調査」と「事業所・企業統計調査」を比較する場合の留意事項

平成 21 年経済センサス-基礎調査は、我が国の事業所及び企業を対象に新しく創設した調査です。事業所・企業統計調査(平成 18 年まで実施)と調査の対象は同様ですが、調査手法が以下の点において異なることから、平成 18 年事業所・企業統計調査との差数が全て増加・減少を示すものではありません。

- ・商業・法人登記等の行政記録の活用
- ・会社(外国の会社を除く)、会社以外の法人及び個人経営の事業所の本社等において、当該本社等の事業主が当該支所等の分も一括して報告する「本社等一括調査」の導入 等

よって、統計表の時系列比較を行っておりません。その点を十分にご留意願います。

資料:平成 21 年経済センサス-基礎調査報告書(総務省)

II. その他の注意事項

1. この統計表に掲載された**数値を他に転載する場合は、「平成 26 年特定サービス産業実態調査報告書(経済産業省)」**による旨を明記してください。

2. この統計表に関する質問は、下記宛にお願いします。

経済産業省 大臣官房 調査統計グループ 構造統計室

住 所 〒100-8902 東京都千代田区霞が関 1 丁目 3 番 1 号

電 話 03(3501)0327 (ダイヤルイン)

e-mail qqcebd@meti.go.jp

本書に記載されている内容は、経済産業省のホームページにも掲載されています。
統計情報アクセス用URL <http://www.meti.go.jp/statistics/index.html>

調査対象及び調査事項

公園、遊園地・テーマパークについて

1. 調査対象

- (1) **公園、遊園地・テーマパークの調査対象**は、娯楽を提供することを主たる業務として営む事業所のうち、以下に該当する事業所である。

なお、国や地方公共団体等から施設の運営等を包括的に代行している指定管理者制度利用の施設、独立行政法人等が直接管理・運営を行っている施設も対象となる。

①公園

〇〇公園、〇〇庭園、〇〇公園管理事務所などと呼ばれている事業所で、入場(園)料を徴収することで入場でき、樹木、池等の自然環境を有して、娯楽を提供し、又は休養を与える事業所

②遊園地

主として屋内、屋外を問わず、常設の遊戯施設(*)を3種類以上(直接、硬貨・メダル・カード等を投入するものを除く)有し、フリーパスの購入もしくは料金を支払うことにより施設を利用できる事業所

* 遊戯施設とは、コースター、観覧車、メリーゴーランド、バイキング、フライングカーペット、モノレール、オクトパス、飛行塔、ミニSL、ゴーカーなどを用いる。

③テーマパーク

入場料をとり、特定の非日常的なテーマのもとに施設全体の環境づくりを行い、テーマに関連する常設かつ有料のアトラクション施設(*)を有し、パレードやイベントなどを組み込んで、空間全体を演出する事業所

* アトラクション施設とは、映像、ライド(乗り物)、ショー、イベント、シミュレーション、仮想体験(バーチャルリアリティ)、展示物の施設などをいう。

※「指定管理者制度」とは、国、地方公共団体や外郭団体に限定していた公の施設の管理・運営を、株式会社をはじめとした営利企業・一般財団法人・一般社団法人・NPO 法人・市民グループなど法人その他の団体に包括的に代行させることができる制度。

なお、次のような業務を行う事業所は、本調査の対象としていない。

- ①ゲームセンター、百貨店の屋上の遊戯施設等
- ②動物園、植物園、水族館、観光牧場、スポーツランド(総合運動施設)で遊園地・テーマパークの定義に該当しない事業所
- ③博物館及び博物館相当施設に指定されている施設(産業博物館、天文博物館など)
- ④美術館、宝物館、歴史民族資料館、郷土資料館などの博物館類似施設
- ⑤オルゴール館、人形の家、クアハウス(温浴総合健康増進施設)、スパ(「Spa」=「療養温泉」)、健康ランド等
- ⑥国や地方公共団体等の施設で、国や地方公共団体等が直接管理・運営を行っている施設(「国民公園」等)
- ⑦入場料無料の公園
- ⑧キャンプ場

2. 調査事項

(1) **事業所数**は、調査結果(平成 26 年 7 月 1 日現在)の母集団数である。

事業所のうち、「**単独事業所**」とは、他の場所に同一経営の本社・本店や支社・支店、営業所などを持たない事業所。「**本社**」とは、他の場所に同一経営の支社・支店、営業所などがあり、それらのすべてを統括している本社・本店の事業所。「**支社**」とは、他の場所にある同一経営の本社・本店の統括を受けている支社・支店、営業所などの事業所。

なお、**該当事業所数**とは、当該項目に記載のあった事業所数をいい、事業所数の内数である。調査事項によっては複数の項目に記載している事業所が存在しているため、事業所数を「該当事業所数」で表記している。

(2) **経営組織別**は、法律の規定により法人格を認められて事業を営むものうち、株式会社、有限会社、合同会社、合資会社及び合名会社は「**会社**」、前記以外のは「**会社以外の法人・団体**」(外国に本社・本店がある外国の会社を含む。)である。また、「**個人経営**」は個人で事業を営んでいるものである(個人による共同経営の場合を含む。)

(3) **資本金額(又は出資金額)**は、平成 26 年 7 月 1 日現在で払込済みの資本金又は出資金の額。「**公的資本比率**」とは、(2) **経営組織別**で「**会社**」となる事業所の「**資本金額(又は出資金額)**」の中に、国又は地方公共団体等の公的機関から出資等により組み込まれている金額。

(4) **従業者数**は、平成 26 年 7 月 1 日現在の数値。

① **従業者数**とは、事業所に所属している者で、当該業務(公園、遊園地・テーマパーク業務をいう。)以外の業務の従業者及び他の会社(企業)など別経営の事業所へ出向・派遣している者又は下請けとして他の会社など別経営の事業所で働いている者(送出者)を含み、他の会社など別経営の事業所から出向・派遣されている者又は下請けとして他の会社など別経営の事業所からきて働いている者(受入者)を含まない。

雇用形態別項目区分は、以下のとおりである。

ア **「個人業主(個人経営の事業主)及び無給の家族従業者」、「有給役員」、「常用雇用者」、「臨時雇用者」**

a **「個人業主(個人経営の事業主)及び無給の家族従業者」**のうち、**個人業主(個人経営の事業主)**とは、個人経営の事業主(共同経営者を含む。)で、実際にこの事業所に従事している者。**無給の家族従業者**とは、個人業主の家族で、賃金、給与を受けずに事業所の業務に常時従事している者。

b **「有給役員」**とは、経営組織が「**会社**」、「**会社以外の法人・団体**」の役員(常勤、非常勤を問わない)で報酬や給与を受けている者。

c **常用雇用者**とは、「一定の期間を定めずに雇用されている者又は1か月を超える期間を定めて雇用されている者」又は「平成 26 年 5 月と 6 月にそれぞれ 18 日以上働き、平成 26 年 7 月 1 日現在も雇用されている者」で「一般に正社員、正職員と呼ばれている者」、「パート・アルバイトなど」に区分される。

・**「一般に正社員、正職員と呼ばれている人」**とは、常用雇用者のうち、一般に正社員、正職員と呼ばれている者。

・**「パート・アルバイトなど」**とは、「一般に正社員、正職員などと呼ばれている人」以外で「嘱託」、「パート」、「アルバイト」又はそれに近い名称と呼ばれている者。契約社員もここに含まれる。

・**「就業時間換算雇用者数」**とは、「パート・アルバイトなど」に記入した従業者全員の総労働時間(1週間分)を所定労働時間(1週間分)で除して算出した人数。

d **「臨時雇用者」**とは、常用雇用者以外の雇用者で、1か月以内の期間を定めて雇用されている者又は、日々雇用されている者。

イ **「総計のうち、別経営の事業所に派遣している人」**とは、事業所の従業者(2. (4))のうち、他の会社など別経営の事業所に出向・派遣している者又は下請けとして他の会社など別経営の事業所で働いている者。

② **「総計のほか、別経営の事業所から派遣されている人」**とは、当該事業所に他の会社など別経営の事業所から出向・派遣されている者又は下請けとして他の会社など別経営の事業所からきて働いている者(受入者)。

(5) **事業従事者数**は、平成 26 年 7 月 1 日現在の数値。

事業従事者数とは、事業所の従業者(2.(4))から「別経営の事業所に派遣している人」を除き、「別経営の事業所から派遣されている人」を含めた人数の計。

① **主たる業務(公園、遊園地・テーマパーク業務)の部門別事業従事者数**は、公園、遊園地・テーマパーク業務に従事する、下記の部門別の事業従事者数をいう。

ア「**管理・営業部門**」とは、一般に、総務、企画、人事、経理、予算などの業務に従事する者や、公園、遊園地・テーマパーク業務の受注契約、委託者の意向を自社内の各部門へ伝達するなどの業務に従事する者。

イ「**出札・案内**」とは、切符売場、場内案内係などの業務に従事する者。

ウ「**現業**」とは、遊戯施設・アトラクション施設の運営、操作、実演などの業務に従事する者。

エ「**その他**」とは送迎バスの運転手、電気関係・空調設備の運転・管理など、上記以外の業務に従事する者。

②「**食堂(直営)及び、売店(直営)**」とは、公園、遊園地・テーマパーク施設内に所在する直営の食堂及び売店の業務に従事する者。

③うち、別経営の事業所から派遣されている人は、上記部門別事業従事者数のうち、他の会社など別経営の事業所から出向・派遣されている者又は下請けとして働いている者。

(6) **年間売上高**は、平成 25 年 1 月 1 日から 12 月 31 日までの1年間又は調査日に最も近い決算日前の1年間に得た事業所全体の売上高及び業務別(「公園、遊園地・テーマパーク業務」及び「その他業務」)の売上高で、利益や所得ではなく経費を差し引く前の売上高(事業収入額)に消費税額を含めた金額。したがって、当該年間売上高には、営業として行っていない財産運用や財産売却による収入は含まない。

ただし、指定管理者制度により地方公共団体等から施設の運営等を包括的に代行している事業所の場合は、年間売上高には、入場料・興業収入又は賃貸収入の他に、地方公共団体等からの委託管理料を含める。

また、国、地方公共団体等の公的機関から補助金又は助成金を受けている企業、団体については、当該年度の補助金又は助成金を年間売上高に含める。

なお、当該年間売上高には、本社・支社(営業所)間及び支社(営業所)相互間の企業内取引によるサービス提供については、提供価格若しくは振替仕切額(提供価格若しくは振替仕切額がない場合は、そのサービス提供原価)を売上高としている。

(7) **総敷地面積、駐車場の台数及び保有施設**は、以下のとおり。

①「**公園、遊園地・テーマパークの総敷地面積**」は、事業所の総敷地面積。ただし、未利用地は含まない。

②「**駐車場の台数**」は、利用者に供する駐車場の駐車台数。大型バス用の駐車場スペースは 2 台とする。

③「**保有施設**」は、事業所が保有する施設。

(8) **入場料**は、入場の際に必ず支払いを必要とする料金。入場料として料金を設定せず、入場料に施設利用料金を含めた料金(パスポート料金、フリーパス料金等)の設定だけを行っている場合には、「パスポート・フリーパス料金等」、それ以外は、「上記以外」となる。

料金区分は「大人」と「小人」。「中人」料金や「学生」料金がある場合でも、「大人」と「小人」料金のみを記入している。複数の料金形態(団体用の入場料金を含む)がある場合は、一番取り扱いの多い料金形態のものを記入している。

(9) **年間入場者数又は年間利用者数**は、1 年間における延べ来訪者数で、「入場料」が「あり」の場合には入場者数、「なし」の場合には利用者数となる。

(10) **年間営業費用**は、平成 25 年 1 月 1 日から 12 月 31 日までの1年間又は、調査日に最も近い決算日前の1年間の事業所全体の「給与支給総額」、「外注費」、「施設管理費」、「食堂(直営)売上原価」、「売店(直営)売上原価」、「広告宣伝費」、「減価償却費」、賃借料(「土地・建物」、「機械・装置」)及び「その他の営業費用」の計(消費税額を含む)。

①「**給与支給総額**」は、1年間に支給した給与額(基本給、賞与、諸手当等で定期的、臨時的に支払われたもの)及び退職金の総額(税込み)。

なお、営業費用から支払われる「役員」の報酬及び賞与、「パート・アルバイト等」、「臨時雇用者」の給与、当該事業所で主として「給与を支払っている出向・派遣者(他の会社など別経営の事業所で働いている者)」の給与を含む。

②「**外注費**」は、業務の一部又は全部を委託若しくは下請けなどの形式で外注した場合の費用で、この外注費には本社・支社・営業所間の同一企業内取引も含む。

③「**施設管理費**」は、公園、遊園地・テーマパークの施設管理に要した費用。施設管理を業務委託している場合には、「外注費」に含めないで「施設管理費」に含む。

④「**食堂(直営)売上原価**」は、直営の食堂の売上原価。なお、算出が困難な場合には、仕入高を売上原価とする。

(売上原価＝期首商品棚卸高＋当期商品仕入高－期末商品棚卸高)

⑤「**売店(直営)売上原価**」は、直営の売店の売上原価。なお、算出が困難な場合には、仕入高を売上原価とする。

(売上原価＝期首商品棚卸高＋当期商品仕入高－期末商品棚卸高)

⑥「**広告宣伝費**」は、ポスター、チラシ、テレビ用オンエアビデオテープ、プレゼント用グッズなどの広告宣伝費用(外注分、媒体支払い費を含む)。

⑦「**減価償却費**」は、取得価額が10万円以上の建物、機械・設備・装置などの償却費の額。

⑧「**賃借料**」は、「土地・建物」又は「機械・装置」を借りて業務を営んでいる場合の1年間の賃借料の額。

ア「**土地・建物**」は、土地・建物を借りて業務を営んでいる場合の、この1年間の賃借料。管理費などの共益費、月極駐車料金も含む。

イ「**機械・装置**」は、電算機やパソコンなどの「情報関連機器」、自動車などの「輸送用機器」、複写機などの「事務用機器」などの1年間の賃借料の額であり、「情報通信機器」と「その他」に分かれる。

・「情報通信機器」は、有線通信機器、無線通信機器、放送装置、自動交換装置、ファクシミリ、電子計算機(パソコン、サーバーなど)、端末機器、補助装置、電子計算機附属機器などの賃借料の額。

・「その他」は、自動車などの「輸送用機器」、複写機などの「事務用機器」など、情報通信機器以外の機械・装置の賃借料の額。

⑨「**その他の営業費用**」は、上記①～⑧以外の営業費用で以下のものである。

支払手数料(ロイヤリティを含む。)、水道光熱費、旅費、交通費、通信費、土地・建物及び機械・装置以外の賃借料、派遣労務費、福利厚生費、租税公課など。

(11) **年間営業用固定資産取得額**は、事業所において平成25年1月1日から12月31日までの1年間又は、調査日に最も近い決算日前の1年間に取得した有形固定資産(「機械・設備・装置」、「土地」、「建物・その他の有形固定資産」)及び無形固定資産の額(消費税額を含む。)

①「**機械・設備・装置**」は、耐用年数1年以上で取得価額が10万円以上の情報通信機器、工具器具、機械、設備、装置、備品などの購入費用。

②「**土地**」は、土地の購入費用及び既存の土地整備に要した費用。

③「**建物・その他の有形固定資産**」は、建物の購入費用、改築・改装費用、給・排水及びガス設備、冷暖房設備などの建物付属設備の購入費用及びその他取得した有形固定資産の購入費用など。

④「**無形固定資産**」は、借地権、ソフトウェア、特許権、商標権、実用新案権、意匠権、電話加入権、営業権など物的な存在形態を持たない固定資産(法的権利又は経済的権利)の購入に要した費用。

概 況

平成26年特定サービス産業実態調査

【全体の概況】

1. 事業所数

- ① 対事業所サービス業(21業種)についてみると、「情報処理・提供サービス業」1万1071事業所(前年比47.3%増)、「各種物品賃貸業」1375事業所(同15.6%増)、「計量証明業」843事業所(同1.7%増)と3業種で増加となったが、「ソフトウェア業」2万2331事業所(同▲24.1%減)、「産業用機械器具賃貸業」8808事業所(同▲18.4%減)、「広告業」9286事業所(同▲16.3%減)など18業種で減少となった(第1表)。
- ② 対個人サービス業(7業種)についてみると、「教養・技能教授業」7万9509事業所(前年比▲6.7%減)、「学習塾」4万9319事業所(同▲2.5%減)、「興行場, 興行団」2342事業所(同▲12.6%減)など全ての業種で減少となった(第1表)。

第1表 事業所(企業)数、従業者数及び年間売上高

業種区分	事業所数 企業数※	前年比	従業者数	前年比	年間売上高 (年間取扱高)		主業年間売上高 (年間取扱高)		主業割合 (%)
		(%)		(百人)	(%)	(億円)	(%)	(億円)	
対事業所サービス業(21業種)									
ソフトウェア業	22,331	▲24.1	6,637	▲14.1	126,189	▲9.4	102,934	▲6.6	81.6
情報処理・提供サービス業	11,071	47.3	3,109	24.5	67,306	18.4	47,639	19.2	70.8
インターネット附属サービス業	3,012	▲32.4	510	▲5.8	16,169	▲14.5	14,651	▲12.9	90.6
映像情報制作・配給業※	3,088	▲5.9	448	▲12.6	12,043	▲12.5	10,469	▲11.4	86.9
音声情報制作業※	353	▲7.1	60	▲1.2	3,657	1.9	3,034	▲3.0	83.0
新聞業※	773	▲12.7	567	▲2.3	21,277	▲0.8	18,565	0.0	87.3
出版業※	3,522	▲7.7	583	▲5.5	19,870	▲5.5	18,378	▲6.3	92.5
映像・音声・文字情報制作に附帯するサービス業※	1,702	▲3.7	162	1.7	1,916	1.6	1,766	▲0.1	92.2
クレジットカード業, 割賦金融業※	217	▲4.0	510	0.8	617,930	8.3	459,104	8.4	74.3
各種物品賃貸業	1,375	15.6	227	28.9	38,703	1.7	31,555	▲0.9	81.5
産業用機械器具賃貸業	8,808	▲18.4	704	▲19.2	35,697	▲4.6	29,374	▲5.5	82.3
事務用機械器具賃貸業	450	▲5.1	45	▲29.9	9,780	▲10.8	7,311	▲12.9	74.8
自動車賃貸業	5,015	▲5.5	364	▲10.9	15,918	▲16.4	14,329	▲17.4	90.0
スポーツ・娯楽用品賃貸業	351	▲11.6	19	▲18.8	121	▲19.1	105	▲20.6	86.1
その他の物品賃貸業	8,495	▲11.9	760	▲11.8	10,113	▲5.4	8,005	▲5.2	79.2
デザイン業	8,161	▲16.0	329	▲11.7	3,240	▲7.1	3,031	▲8.8	93.6
広告業	9,286	▲16.3	1,234	▲8.0	82,620	▲9.3	80,555	▲9.8	97.5
機械設計業	6,440	▲14.1	515	▲10.6	5,113	▲3.5	4,863	▲1.3	95.1
計量証明業	843	1.7	203	0.7	2,215	1.7	1,851	8.5	83.6
機械修理業(電気機械器具を除く)	11,890	▲4.6	1,032	▲1.6	19,406	0.6	16,338	▲3.6	84.2
電気機械器具修理業	7,159	▲17.8	697	▲18.5	13,370	▲22.2	10,769	▲21.5	80.5
対個人サービス業(7業種)									
冠婚葬祭業	9,862	▲2.4	1,292	▲23.3	22,852	▲18.3	21,909	▲18.5	95.9
映画館	523	▲3.9	174	▲7.9	2,513	▲3.9	1,931	▲4.8	76.8
興行場, 興行団	2,342	▲12.6	286	▲37.4	9,155	▲2.0	8,273	▲2.1	90.4
スポーツ施設提供業	12,921	▲0.6	2,779	▲4.2	19,389	▲6.1	16,732	▲6.4	86.3
公園, 遊園地・テーマパーク	147	▲9.8	415	▲1.2	5,928	13.6	2,804	12.2	47.3
学習塾	49,319	▲2.5	3,288	▲2.5	9,422	▲3.1	9,356	▲3.3	99.3
教養・技能教授業	79,509	▲6.7	2,565	▲2.8	9,328	3.0	8,934	3.3	95.8

注1: ※印の付いている業種は企業を対象として調査を行っている。

注2: 「クレジットカード業, 割賦金融業」は年間取扱高(信用供与額, それに伴う手数料収入等の収入額及びその他の売上高)。

注3: 従業者数は調査時点(平成26年7月1日)現在, 年間売上高(年間取扱高)は平成25年実績。

2. 従業者数

- ① 対事業所サービス業(21業種)についてみると、「情報処理・提供サービス業」31万911人(前年比24.5%増)、「各種物品賃貸業」2万2666人(同28.9%増)など5業種で増加となった。他方、「ソフトウェア業」66万3745人(同▲14.1%減)、「産業用機械器具賃貸業」7万379人(同▲19.2%減)、「電気機械器具修理業」6万9682人(同▲18.5%減)など16業種で減少となった(第1表)。
- ② 対個人サービス業(7業種)についてみると、「冠婚葬祭業」12万9166人(前年比▲23.3%減)、「興行場、興行団」2万8581人(同▲37.4%減)、「スポーツ施設提供業」27万7876人(同▲4.2%減)など全ての業種で減少となった(第1表)。
- ③ 雇用形態別にみると、対事業所サービス業のうち「正社員・正職員」の比率が高い業種は、「ソフトウェア業」(89.3%)、「各種物品賃貸業」(87.4%)、「新聞業」(78.3%)の順であった(第1図)。
- 対個人サービス業のうち「パート・アルバイトなど」の比率が高い業種は、「映画館」(87.1%)、「学習塾」(69.0%)、「公園、遊園地・テーマパーク」(61.7%)の順であった(第1図)。

第1図 従業者の雇用形態別構成比

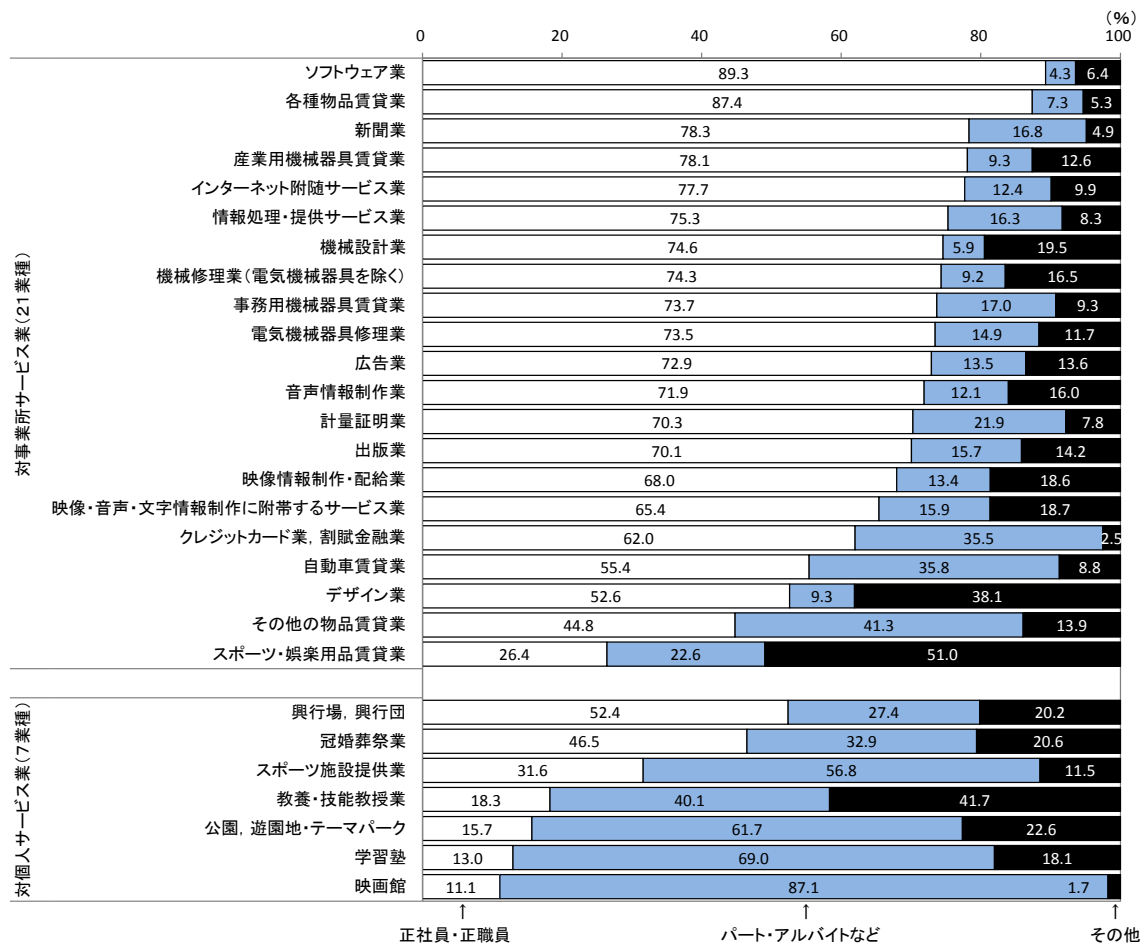

注1:「映像情報制作・配給業」、「音声情報制作業」、「新聞業」、「出版業」、「映像・音声・文字情報制作に附帯するサービス業」、「クレジットカード業、割賦金融業」は、企業を対象として調査を行っている。

注2:「その他の雇用形態」は、個人業主及び家族従業者、有給役員、臨時雇用者。

3. 年間売上高(平成 25 年実績)

① 対事業所サービス業(21業種)についてみると、「情報処理・提供サービス業」6兆7306億円(前年比18.4%増)、「各種物品賃貸業」3兆8703億円(同1.7%増)など7業種が増加となった。他方、「ソフトウェア業」12兆6189億円(同▲9.4%減)、「広告業」8兆2620億円(同▲9.3%減)、「電気機械器具修理業」1兆3370億円(同▲22.2%減)など14業種で減少となった。

なお、クレジットカード業、割賦金融業は、61兆7930億円(同8.3%増)となった(第1表、第2図)。

② 対個人サービス業(7業種)についてみると、「公園、遊園地・テーマパーク」5928億円(前年比13.6%増)、「教養・技能教授業」9328億円(同3.0%増)の2業種が増加となった。他方、「冠婚葬祭業」2兆2852億円(同▲18.3%減)、「スポーツ施設提供業」1兆9389億円(同▲6.1%減)など5業種で減少となった(第1表、第2図)。

第2図 年間売上高の前年比

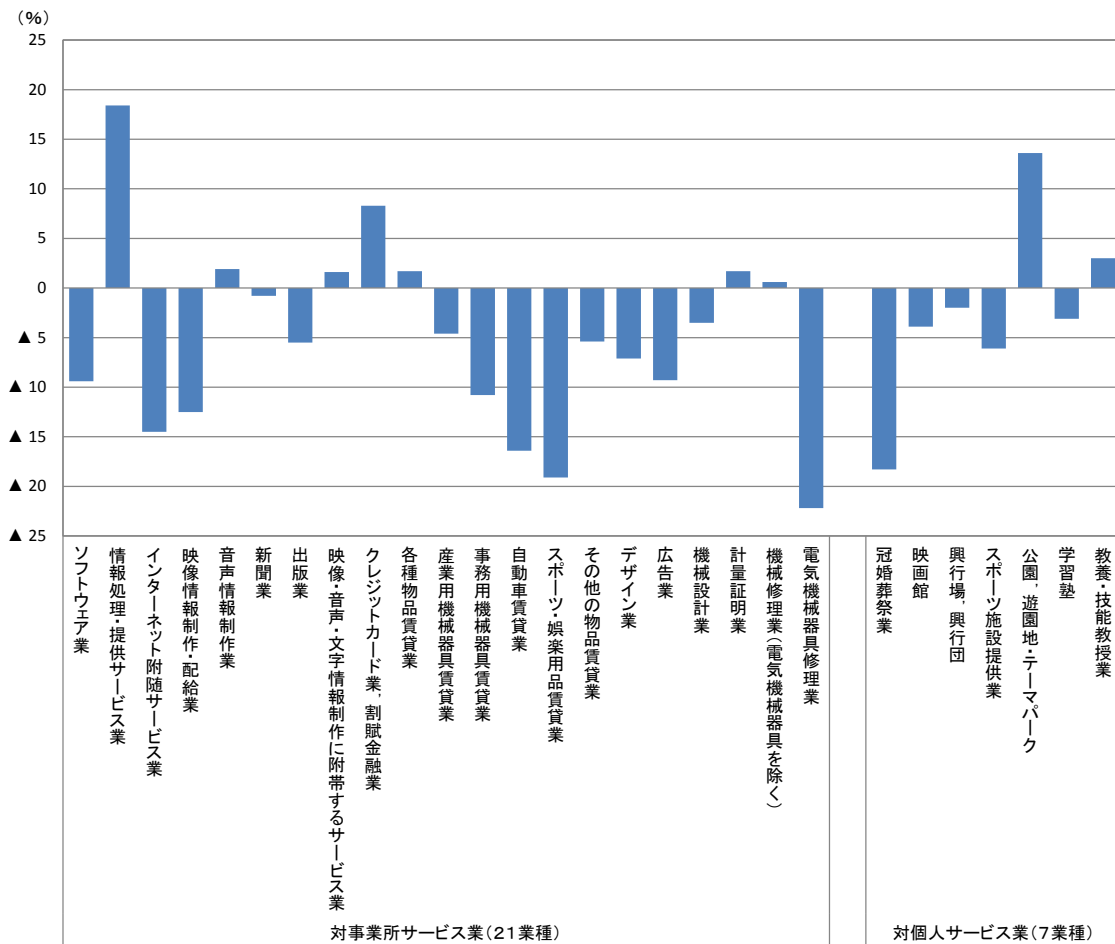

注1:「映像情報制作・配給業」、「音声情報制作業」、「新聞業」、「出版業」、「映像・音声・文字情報制作に附帯するサービス業」、「クレジットカード業、割賦金融業」は、企業を対象として調査を行っている。

注2:「クレジットカード業、割賦金融業」は年間取扱高(信用供与額、それに伴う手数料収入等の収入額及びその他の売上高)。

③ 事業所(企業)の年間売上高に占める主業の割合をみると、対事業所サービス業では「広告業」(97.5%)を最高に、以下、「機械設計業」(95.1%)、「デザイン業」(93.6%)の順であった(第3図)。

対個人サービス業では、「学習塾」(99.3%)を最高に、以下、「冠婚葬祭業」(95.9%)、「教養・技能教授業」(95.8%)の順であった(第3図)。

第3図 年間売上高における主業の構成比

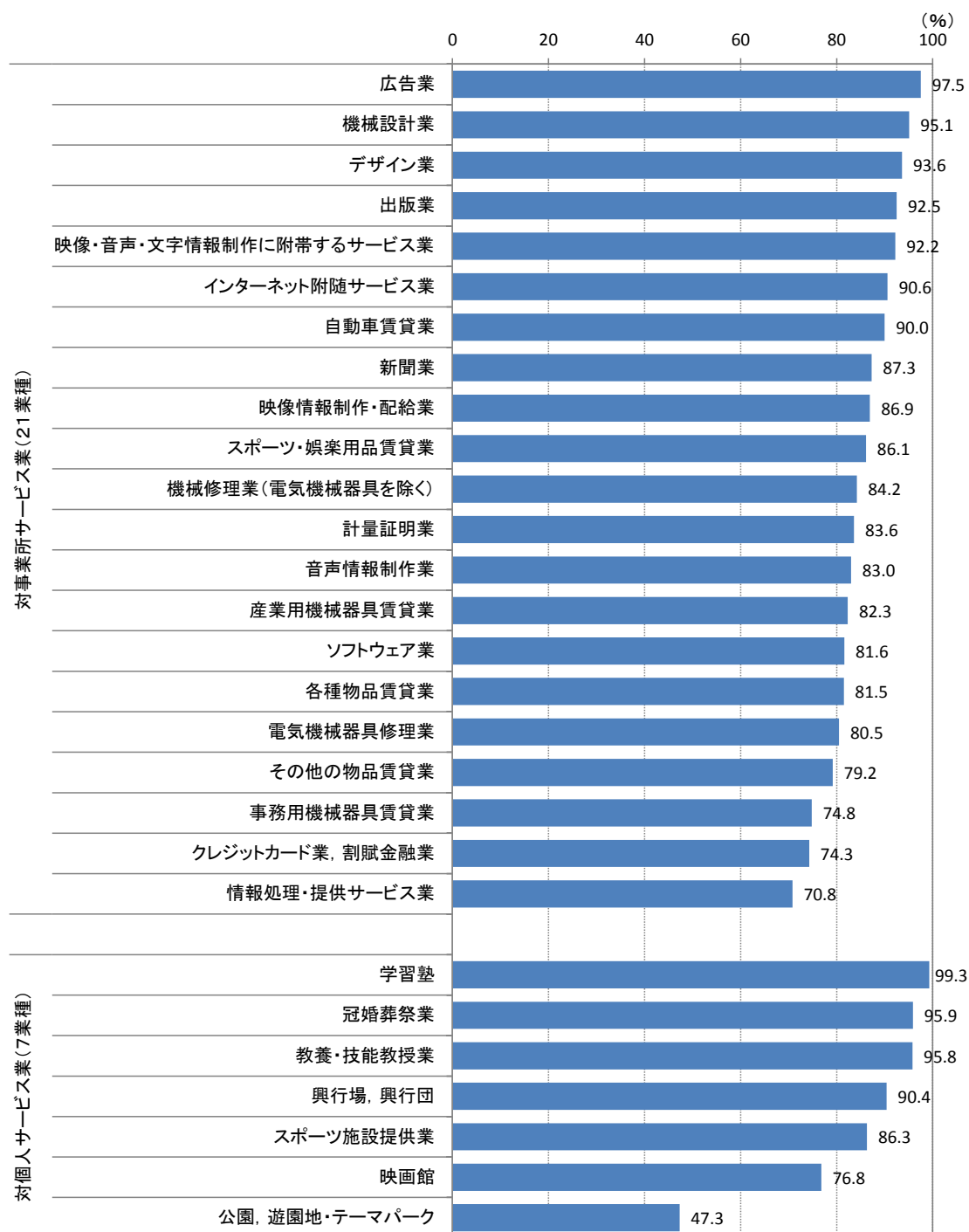

注1:「映像情報制作・配給業」、「音声情報制作業」、「新聞業」、「出版業」、「映像・音声・文字情報制作に附帯するサービス業」、「クレジットカード業, 割賦金融業」は、企業を対象として調査を行っている。

注2:「クレジットカード業, 割賦金融業」は年間取扱高(信用供与額、それに伴う手数料収入等の収入額及びその他の売上高)。

④ 1事業所(企業)当たりの年間売上高についてみると、対事業所サービス業では「各種物品賃貸業」が28億1558万円でもっとも多く、以下、「新聞業」27億5247万円、「事務用機械器具賃貸業」21億7303万円の順であった。対個人サービス業では「公園、遊園地・テーマパーク」が40億3297万円でもっとも多く、以下、「映画館」4億8056万円、「興行場、興行団」3億9091万円の順であった(第4図)。

第4図 1事業所(企業)当たり年間売上高

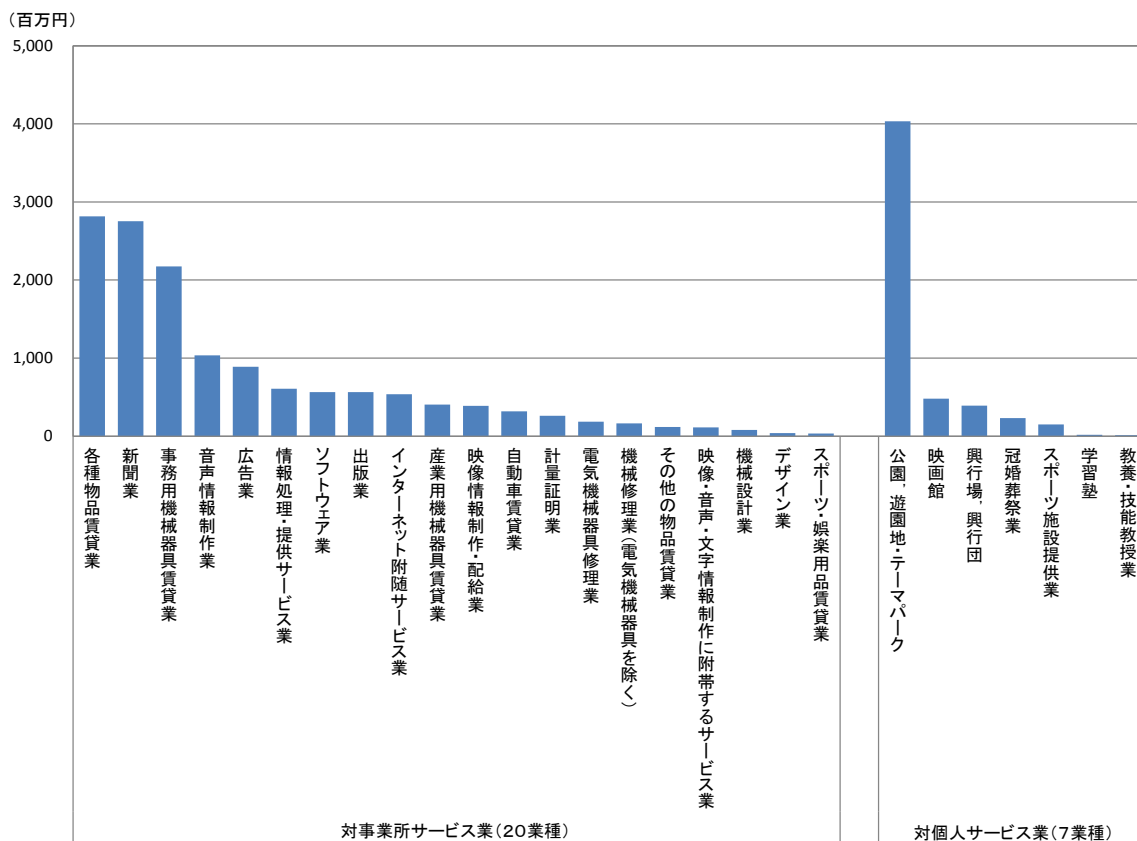

注1:「映像情報制作・配給業」、「音声情報制作業」、「新聞業」、「出版業」、「映像・音声・文字情報制作に附帯するサービス業」は、企業を対象として調査を行っている。

注2:「クレジットカード業、割賦金融業」は年間取扱高(信用供与額、それに伴う手数料収入等の収入額及びその他の売上高)であるため除外している。

⑤ 従業者1人当たりの年間売上高についてみると、対事業所サービス業では「事務用機械器具賃貸業」が2億1580万円でもっとも多く、以下、「各種物品賃貸業」1億7075万円、「広告業」6694万円の順であった。対個人サービス業では「興行場、興行団」が3203万円でもっとも多く、以下、「冠婚葬祭業」1769万円、「映画館」1442万円の順であった(第5図)。

第5図 従業者1人当たり年間売上高

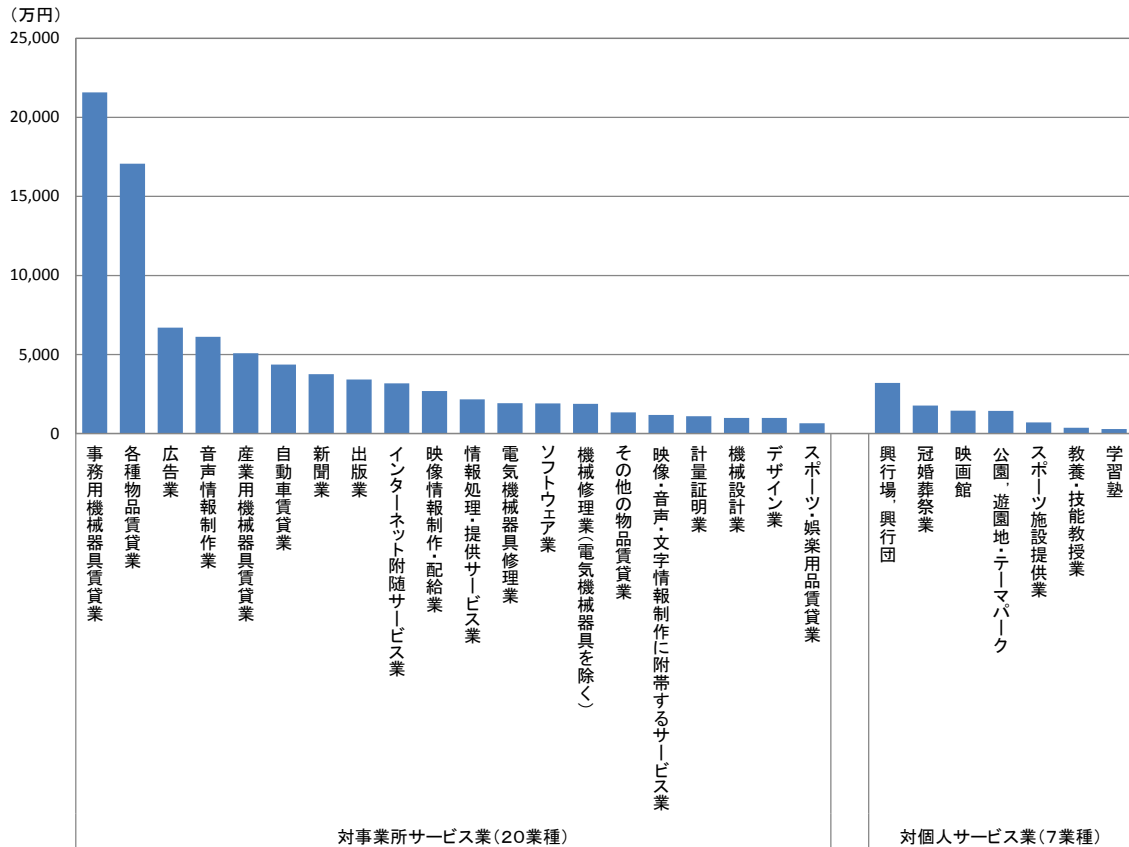

注1:「映像情報制作・配給業」、「音声情報制作業」、「新聞業」、「出版業」、「映像・音声・文字情報制作に附帯するサービス業」は、企業を対象として調査を行っている。

注2:「クレジットカード業、割賦金融業」は年間取扱高(信用供与額、それに伴う手数料収入等の収入額及びその他の売上高)であるため除外している。

4. 業種分野毎の年間売上高

第2表 事業所(企業)数、従業者数及び年間売上高

	事業所数 (企業数)	従業者数	年間売上高 (年間取扱高)	1事業所(企業) 当たり年間売 上高	従業者1人当 たり売上高
		(百人)	(億円)	(百万円)	(万円)
対事業所サービス業(20業種) (注1)	114,125	18,206	504,724	442	2,772
情報処理関連	36,414	10,257	209,664	576	2,044
コンテンツ関連※	9,438	1,820	58,763	623	3,229
物品賃貸業	24,494	2,119	110,333	450	5,206
デザイン・設計業	14,601	844	8,353	57	990
修理・メンテナンス	19,049	1,728	32,776	172	1,896
クレジットカード業、割賦金融業※	217	510	617,930	284,760	121,088
広告業	9,286	1,234	82,620	890	6,694
計量証明業	843	203	2,215	263	1,093
対個人サービス業(7業種)	154,623	10,798	78,587	51	728
娯楽関連	15,933	3,654	36,986	232	1,012
学習関連	128,828	5,853	18,750	15	320
冠婚葬祭業	9,862	1,292	22,852	232	1,769

前年比(%)

	事業所数 (企業数)	従業者数	年間売上高 (年間取扱高)	1事業所(企業) 当たり年間売 上高	従業者1人当 たり売上高
対事業所サービス業(20業種) (注1)	▲ 12.0	▲ 6.6	▲ 5.1	7.8	1.6
情報処理関連	▲ 12.0	▲ 4.7	▲ 2.5	10.9	2.3
コンテンツ関連※	▲ 6.8	▲ 5.7	▲ 4.8	2.2	1.0
物品賃貸業	▲ 11.9	▲ 11.9	▲ 5.1	7.7	7.7
デザイン・設計業	▲ 15.1	▲ 11.0	▲ 5.0	12.0	6.9
修理・メンテナンス	▲ 10.0	▲ 9.2	▲ 10.1	▲ 0.1	▲ 1.0
クレジットカード業、割賦金融業※	▲ 4.0	0.8	8.3	12.8	7.4
広告業	▲ 16.3	▲ 8.0	▲ 9.3	8.3	▲ 1.5
計量証明業	1.7	0.7	1.7	▲ 0.0	1.0
対個人サービス業(7業種)	▲ 4.7	▲ 7.4	▲ 7.1	▲ 2.4	0.3
娯楽関連	▲ 2.7	▲ 7.9	▲ 2.2	0.5	6.2
学習関連	▲ 5.2	▲ 2.6	▲ 0.2	5.2	2.5
冠婚葬祭業	▲ 2.4	▲ 23.3	▲ 18.3	▲ 16.2	6.5

注1:対事業所サービス業(20業種)は、「クレジットカード業、割賦金融業」を除く。

注2:※印の付いている業種分野は企業を対象として調査を行っている。

注3:「クレジットカード業、割賦金融業」は、年間取扱高(信用供与額、それに伴う手数料収入等の収入額及びその他の売上高)。

注4:従業者数は調査時点(平成26年7月1日)現在、年間売上高(年間取扱高)は平成25年実績。

第2表の分類は、特定サービス産業実態調査の業種分類(産業分類準拠)をもとに業態の関連性が高いものを便宜的に合計したものであり、以下のとおりである。

- ・情報処理関連:ソフトウェア業、情報処理・提供サービス業、インターネット附随サービス業
- ・コンテンツ関連:映像情報制作・配給業、音声情報制作業、新聞業、出版業、映像・音声・文字情報制作に付随するサービス業
- ・物品賃貸業:各種物品賃貸業、産業用機械器具賃貸業、事務用機械器具賃貸業、自動車賃貸業、スポーツ・娯楽用品賃貸業、その他の物品賃貸業
- ・デザイン・設計業:デザイン業、機械設計業
- ・修理・メンテナンス:機械修理業(電気機械器具を除く)、電気機械器具修理業
- ・娯楽関連:映画館、興行場、興行団、スポーツ施設提供業、公園、遊園地・テーマパーク
- ・学習関連:学習塾、教養・技能教授業

- ① 対事業所サービス業の売上高は 50 兆 4724 億円(前年比▲5.1%減)となった。業種分野別にみると、「広告業」は 8 兆 2620 億円(同▲9.3%減)、「物品賃貸業」は自動車賃貸業、産業用機械器具賃貸業などが減少し 11 兆 333 億円(同▲5.1%減)、「情報処理関連」はソフトウェア業、インターネット附随サービス業が減少し 20 兆 9664 億円(同▲2.5%減)など6分野で減少となった。一方、計量証明業は 2215 億円(同 1.7%増)で増加となった(第2表、第6図)。
- ② 対個人サービス業の売上高は 7 兆 8587 億円(前年比▲7.1%減)となった。業種分野別にみると、「冠婚葬祭業」は 2 兆 2852 億円(同▲18.3%減)、「娯楽関連」は公園、遊園地・テーマパークが増加したものの、スポーツ施設提供業を中心に減少し、3 兆 6986 億円(同▲2.2%減)、「学習関連」は教養・技能教授業が増加したものの、学習塾が減少したことから、1 兆 8750 億円(同▲0.2%減)といずれも減少となった(第2表、第6図)。
- ③ 1事業所(企業)当たりの売上高をみると、対事業所サービス業は、「修理・メンテナンス」及び「計量証明業」が減少したものの、「広告業」など5つの業種分野で増加となった。対個人サービス業は、「娯楽関連」及び「学習関連」が増加したものの、「冠婚葬祭業」が減少となった。従業者1人当たりの売上高をみると、対事業所サービス業は、「広告業」及び「修理・メンテナンス」が減少し、その他の5つの業種分野で増加となった。対個人サービス業は、3つの業種分野で増加となった(第2表、第7図、第8図)。

第6図 業種分野毎の年間売上高

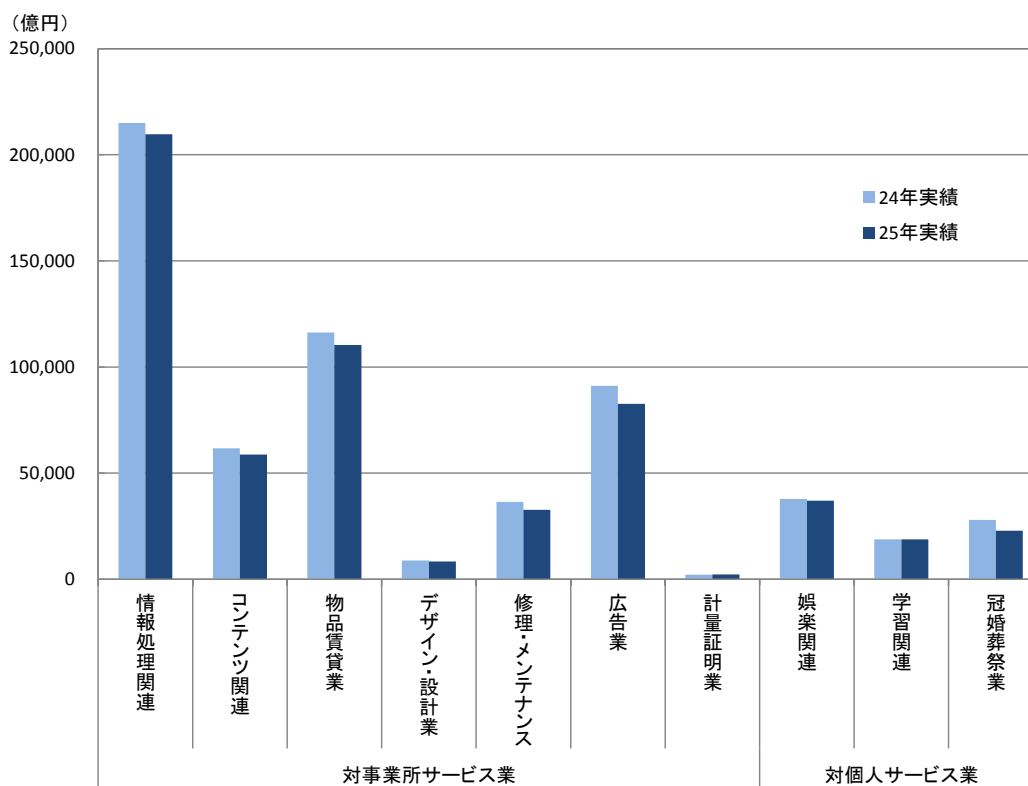

注1:「コンテンツ関連」は、企業を対象として調査を行っている。

注2:「クレジットカード業、割賦金融業」は年間取扱高(信用供与額、それに伴う手数料収入等の収入額及びその他の売上高)であるため除外している。

第7図 業種分野毎の1事業所(企業)当たりの年間売上高

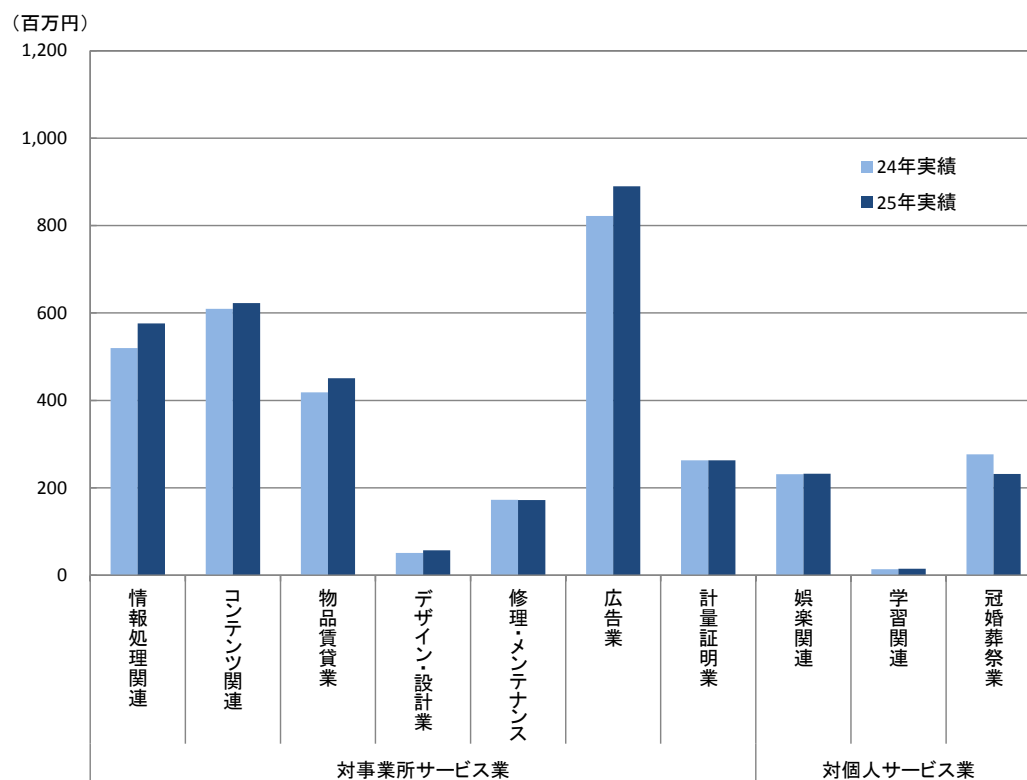

注1:「コンテンツ関連」は、企業を対象として調査を行っている。

注2:「クレジットカード業、割賦金融業」は年間取扱高(信用供与額、それに伴う手数料収入等の収入額及びその他の売上高)であるため除外している。

第8図 業種分野毎の従業者1人当たりの年間売上高

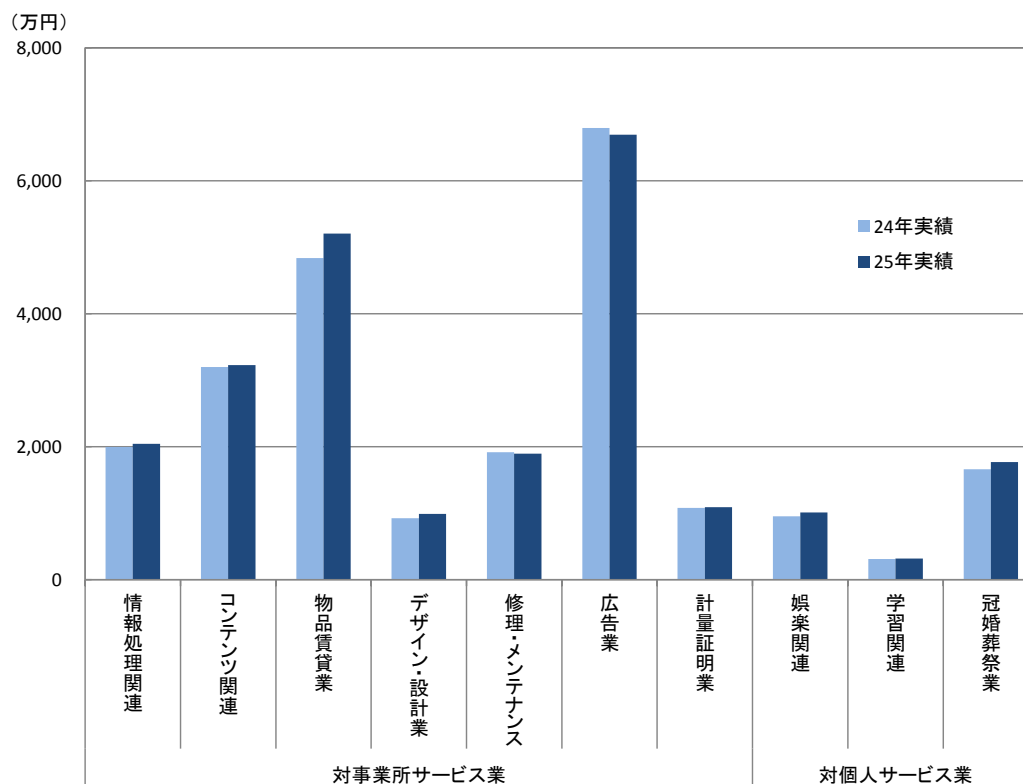

注1:「コンテンツ関連」は、企業を対象として調査を行っている。

注2:「クレジットカード業、割賦金融業」は年間取扱高(信用供与額、それに伴う手数料収入等の収入額及びその他の売上高)であるため除外している。

【業種別の概況】

公園, 遊園地・テーマパーク

事業所数	147 事業所 (前年比 ▲ 9.8%)
従業者数	4 万 1472 人 (前年比 ▲ 1.2%)
年間売上高	5928 億円 (前年比 13.6%)
公園, 遊園地・テーマパーク業務の事業従事者数	2 万 2279 人 (前年比 ▲ 5.1%)
公園, 遊園地・テーマパーク業務の年間売上高	2804 億円 (前年比 12.2%)
【1 事業所当たり】	
1 事業所当たり従業者数	282 人 (前年比 9.7%)
1 事業所当たり年間売上高	40 億 33 百万円 (前年比 25.9%)
1 事業所当たり公園, 遊園地・テーマパーク業務の事業従事者数	152 人 (前年比 5.6%)
1 事業所当たり公園, 遊園地・テーマパーク業務の年間売上高	19 億 8 百万円 (前年比 24.4%)

1. 業種全体の動向

(1) 事業所数

平成26年の公園, 遊園地・テーマパークの事業所数は 147 事業所で、前年比▲9.8%の減少となっている。
従業者規模別にみると、「100人以上」規模が 37 事業所(構成比 25.2%)、「10人～29人」規模が 35 事業所(同 23.8%)、「50人～99人」規模が 25 事業所(同 17.0%)の順となっている。

第1-1表 従業者規模別事業所数

従業者規模別	25年		26年		
		構成比 (%)		構成比 (%)	前年比 (%)
計	163	100.0	147	100.0	▲ 9.8
4人以下	17	10.4	16	10.9	▲ 5.9
5人～9人	15	9.2	17	11.6	13.3
10人～29人	48	29.4	35	23.8	▲ 27.1
30人～49人	22	13.5	18	12.2	▲ 18.2
50人～99人	23	14.1	25	17.0	8.7
100人以上	38	23.3	37	25.2	▲ 2.6

注: 欠測値の補完を行い集計後に四捨五入をしている。そのため、総計と内訳の合計とは一致しない場合がある。以下の表も同様。

(2) 従業者数

従業者数は 4 万 1472 人で、前年比▲1.2%の減少となっている。

① 男女別従業者数

男女別にみると、「男性」が 1 万 4090 人(構成比 34.0%)、「女性」が 2 万 7382 人(同 66.0%)となっている。

② 雇用形態別従業者数

雇用形態別にみると、「パート・アルバイトなど」が 2 万 5580 人(構成比 61.7%)、「臨時雇用者」が 9232 人(同 22.3%)、「正社員・正職員」が 6508 人(同 15.7%)などとなっており、「『パート・アルバイトなど』の就業時間換算雇用者数」は 2 万 674 人となっている。

また、事業所全体の事業従事者数は 4 万 1530 人、このうち「別経営の事業所から派遣されている人」は 463 人で、事業所全体に対する派遣されている人の比率は 1.1%となっている。

事業従事者数のうち、公園、遊園地・テーマパーク業務の事業従事者数は 2 万 2279 人で、前年比 ▲5.1%の減少となっている。

第1-2表 男女別、雇用形態別従業者数

男女別、雇用形態別		25年		26年		
		(人)	構成比(%)	(人)	構成比(%)	前年比(%)
男女別	計	41,971	100.0	41,472	100.0	▲ 1.2
	男	14,340	34.2	14,090	34.0	▲ 1.7
	女	27,632	65.8	27,382	66.0	▲ 0.9
雇用形態別	計	41,971	100.0	41,472	100.0	▲ 1.2
	個人業主及び無給の家族従業者	16	0.0	2	0.0	▲ 87.5
	有給役員	187	0.4	151	0.4	▲ 19.3
	常用雇用者	32,196	76.7	32,088	77.4	▲ 0.3
	正社員・正職員	6,374	15.2	6,508	15.7	2.1
	パート・アルバイトなど (就業時間換算雇用者数)	25,822	61.5	25,580	61.7	▲ 0.9
	臨時雇用者	9,573	22.8	9,232	22.3	▲ 3.6
	うち、別経営の事業所に派遣している人	184	0.4	405	1.0	120.1
1事業所当たりの従業者数(人)		257	-	282	-	9.7
事業従事者数		25年	26年		前年比(%)	
			事業所全体の事業従事者数 A(人)	42,788		41,530
別経営の事業所から派遣されている人 B(人)		1,001	463	▲ 53.7		
事業所全体に対する派遣されている人の比率 B/A(%)		2.3	1.1	▲ 52.2		
公園、遊園地・テーマパーク業務の事業従事者数(人)		23,474	22,279	▲ 5.1		

注:「事業従事者数」は、事業所の従業者数計から別経営の事業所に派遣している人を除き、別経営の事業所から派遣されている人を加えたものである。

(3) 年間売上高

年間売上高は 5928 億円で、前年比 13.6%の増加となっている。

従業者規模別にみると、「100人以上」規模が 5668 億円と全体の 95.6%を占めている。

従業者1人当たりの年間売上高は 1430 万円で、前年比 15.0%の増加となっている。

また、主業である公園、遊園地・テーマパーク業務の年間売上高は 2804 億円で、公園、遊園地・テーマパークの年間売上高に占める割合は 47.3%となっている。

第1-3表 従業者規模別年間売上高

従業者規模別	25年		26年			従業者1人当たり		
	(百万円)	構成比(%)	(百万円)	構成比(%)	前年比(%)	25年 (万円)	26年 (万円)	前年比 (%)
計	521,993	100.0	592,847	100.0	13.6	1,244	1,430	15.0
4人以下	2,507	0.5	239	0.0	▲ 90.5	5,224	477	▲ 90.9
5人～9人	771	0.1	1,332	0.2	72.8	717	1,030	43.7
10人～29人	5,272	1.0	3,917	0.7	▲ 25.7	583	643	10.3
30人～49人	5,752	1.1	4,548	0.8	▲ 20.9	677	679	0.3
50人～99人	16,316	3.1	16,023	2.7	▲ 1.8	960	929	▲ 3.2
100人以上	491,375	94.1	566,798	95.6	15.3	1,281	1,480	15.5

第1-4 業務別年間売上高

業 務 別	25年		26年		
	(百万円)	構成比(%)	(百万円)	構成比(%)	前年比(%)
計	521,993	100.0	592,847	100.0	13.6
公園、遊園地・テーマパーク業務(主業)	249,973	47.9	280,410	47.3	12.2
その他業務(従業)	272,020	52.1	312,436	52.7	14.9
製造業務	290	0.1	182	0.0	▲ 37.2
卸売、小売業務	157,437	30.2	184,820	31.2	17.4
不動産、物品賃貸業務	18,186	3.5	17,939	3.0	▲ 1.4
宿泊、飲食サービス業務	87,543	16.8	95,987	16.2	9.6
サービス業務	1,446	0.3	1,781	0.3	23.2
その他の業務	7,119	1.4	11,726	2.0	64.7

(4) 年間営業費用及び年間営業用固定資産取得額

年間営業費用は 4538 億円で、前年比 5.8%の増加となり、年間売上高に占める割合は 76.6%となっている。

これを費用区別にみると、施設更新関連費などの「その他の営業費用」が 1104 億円(構成比 24.3%)と最も多い。

また、年間営業用固定資産取得額は 504 億円で、前年比▲11.2%の減少となり、区別にみると「有形固定資産」が 455 億円と全体の 90.3%を占めている。

第1-5表 年間営業費用

費 用 区 分 別	25年		26年		
	(百万円)	構成比(%)	(百万円)	構成比(%)	前年比(%)
計	429,002	100.0	453,843	100.0	5.8
給与支給総額	101,226	23.6	100,977	22.2	▲ 0.2
外注費	21,523	5.0	22,069	4.9	2.5
施設管理費	25,908	6.0	28,035	6.2	8.2
食堂(直営)売上原価	32,485	7.6	37,215	8.2	14.6
売店(直営)売上原価	66,381	15.5	78,925	17.4	18.9
広告宣伝費	16,150	3.8	17,347	3.8	7.4
減価償却費	50,399	11.7	49,553	10.9	▲ 1.7
賃借料	10,328	2.4	9,346	2.1	▲ 9.5
土地・建物	8,816	2.1	8,070	1.8	▲ 8.5
機械・装置	1,512	0.4	1,276	0.3	▲ 15.6
情報通信機器	649	0.2	686	0.2	5.7
その他	863	0.2	591	0.1	▲ 31.5
その他の営業費用	104,603	24.4	110,376	24.3	5.5

第1-6表 年間営業用固定資産取得額

固定資産区分別	25年		26年		
	(百万円)	構成比(%)	(百万円)	構成比(%)	前年比(%)
計	56,801	100.0	50,445	100.0	▲ 11.2
有形固定資産	53,572	94.3	45,548	90.3	▲ 15.0
機械・設備・装置	10,142	17.9	9,210	18.3	▲ 9.2
情報通信機器	255	0.4	287	0.6	12.5
その他	9,886	17.4	8,923	17.7	▲ 9.7
土地	5,239	9.2	2,211	4.4	▲ 57.8
建物・その他の有形固定資産	38,191	67.2	34,126	67.6	▲ 10.6
無形固定資産	3,228	5.7	4,897	9.7	51.7

2. 公園, 遊園地・テーマパーク業務(主業)の動向

(1) 事業従事者数

公園, 遊園地・テーマパーク業務の事業従事者数は、2万2279人で、前年比▲5.1%の減少となっている。これを業務部門別にみると、「現業」が1万3749人(構成比61.7%)、「管理・営業部門」が4698人(同21.1%)などとなっている。

第2-1表 公園, 遊園地・テーマパーク業務の業務部門別事業従事者数

業務部門別	25年		26年		
	(人)	構成比(%)	(人)	構成比(%)	前年比(%)
計	23,474	100.0	22,279	100.0	▲ 5.1
管理・営業部門	4,887	20.8	4,698	21.1	▲ 3.9
出札・案内	1,600	6.8	1,332	6.0	▲ 16.8
現業	14,100	60.1	13,749	61.7	▲ 2.5
その他	2,887	12.3	2,502	11.2	▲ 13.3

(2) 主業の年間売上高

公園, 遊園地・テーマパーク業務の年間売上高は、2804億円で、前年比12.2%の増加となっている。これを業務種類別にみると、「テーマパーク」が2370億円と全体の84.5%を占めている。

第2-2表 公園, 遊園地・テーマパーク業務の業務種類別年間売上高

業務部門別	25年		26年		
	(百万円)	構成比(%)	(百万円)	構成比(%)	前年比(%)
計	249,973	100.0	280,410	100.0	12.2
公園	12,141	4.9	10,867	3.9	▲ 10.5
遊園地	35,131	14.1	32,585	11.6	▲ 7.2
テーマパーク	202,702	81.1	236,959	84.5	16.9

(3) 都道府県別

① 事業所数

公園, 遊園地・テーマパークの事業所数をみると、東京が20事業所(構成比13.6%)、栃木が7事業所(同4.8%)、大阪が7事業所(同4.8%)の順となっている。

② 事業従事者数

公園, 遊園地・テーマパーク業務の事業従事者数をみると、千葉が1万268人(構成比46.1%)、大阪が3530人(同15.8%)、東京が2681人(同12.0%)の順となっている。

③ 年間売上高

公園、遊園地・テーマパーク業務の年間売上高をみると、千葉が 1680 億円(構成比 59.9%)、大阪が 560 億円(同 20.0%)、東京が 160 億円(同 5.7%)の順となっている。

第2-3表 公園、遊園地・テーマパーク業務の都道府県別事業所数、事業従事者数、年間売上高

都道府県	事業所数		主業の事業従事者数		主業の年間売上高	
		構成比(%)	(人)	構成比(%)	(百万円)	構成比(%)
全国計	147	100.0	22,279	100.0	280,410	100.0
北海道	6	4.1	120	0.5	x	x
青森	1	0.7	3	0.0	x	x
岩手	1	0.7	28	0.1	x	x
宮城	3	2.0	83	0.4	430	0.2
秋田	-	-	-	-	-	-
山形	2	1.4	27	0.1	x	x
福島	3	2.0	57	0.3	x	x
茨城	3	2.0	223	1.0	x	x
栃木	7	4.8	419	1.9	4,656	1.7
群馬	5	3.4	170	0.8	593	0.2
埼玉	2	1.4	103	0.5	x	x
千葉	4	2.7	10,268	46.1	168,006	59.9
東京	20	13.6	2,681	12.0	16,045	5.7
神奈川	5	3.4	358	1.6	3,161	1.1
新潟	2	1.4	82	0.4	x	x
富山	-	-	-	-	-	-
石川	2	1.4	67	0.3	x	x
福井	1	0.7	3	0.0	x	x
山梨	3	2.0	343	1.5	3,178	1.1
長野	3	2.0	88	0.4	251	0.1
岐阜	4	2.7	226	1.0	800	0.3
静岡	5	3.4	247	1.1	2,003	0.7
愛知	6	4.1	447	2.0	3,809	1.4
三重	5	3.4	260	1.2	2,061	0.7
滋賀	1	0.7	41	0.2	x	x
京都	6	4.1	168	0.8	2,270	0.8
大阪	7	4.8	3,530	15.8	56,030	20.0
兵庫	6	4.1	989	4.4	2,681	1.0
奈良	1	0.7	12	0.1	x	x
和歌山	3	2.0	29	0.1	92	0.0
鳥取	1	0.7	13	0.1	x	x
島根	2	1.4	4	0.0	x	x
岡山	4	2.7	142	0.6	949	0.3
広島	2	1.4	65	0.3	x	x
山口	1	0.7	3	0.0	x	x
徳島	-	-	-	-	-	-
香川	1	0.7	186	0.8	x	x
愛媛	1	0.7	12	0.1	x	x
高知	-	-	-	-	-	-
福岡	4	2.7	440	2.0	x	x
佐賀	2	1.4	74	0.3	x	x
長崎	1	0.7	21	0.1	x	x
熊本	1	0.7	132	0.6	x	x
大分	3	2.0	52	0.2	x	x
宮崎	2	1.4	25	0.1	x	x
鹿児島	4	2.7	30	0.1	72	0.0
沖縄	1	0.7	9	0.0	x	x

統計表

《公園，遊園地 ・テーマパーク》

① 総合統計表

第1表 事業所数、従業員数、事業従事者数、年間売上高、

区 分	事業所数				従業員数 A (人)	事業従事者数 (人)	公園、遊園地・ テーマパーク業務 の事業従事者数 B	計 C
	計	単 独 事業所	本 社	支 社				
経営組織別計	147	60	17	71	41,472	41,530	22,279	592,847
会社	101	44	14	43	39,818	39,733	20,870	582,370
会社以外の法人・団体 及び個人経営	47	16	3	28	1,655	1,797	1,409	10,477
資本金規模別計	147	60	17	71	41,472	41,530	22,279	592,847
500万円未満	8	8	-	-	78	78	56	416
500万円以上1千万円未満	4	3	-	1	102	103	87	236
1千万円以上5千万円未満	38	19	6	14	3,378	3,418	2,013	20,127
5千万円以上1億円未満	22	8	3	11	2,430	2,502	1,674	21,390
1億円以上10億円未満	16	4	3	10	3,244	3,259	2,620	23,452
10億円以上	13	2	3	8	30,587	30,374	14,421	516,749
資本金なし	47	16	3	28	1,655	1,797	1,409	10,477
単独事業所、本社、支社別計	147	60	17	71	41,472	41,530	22,279	592,847
単 独 事 業 所	60	60	-	-	4,068	4,135	2,793	32,435
本 社	17	-	17	-	30,806	30,794	14,364	523,190
支 社	71	-	-	71	6,599	6,602	5,122	37,222
従業員規模別計	147	60	17	71	41,472	41,530	22,279	592,847
4人以下	16	10	-	6	50	60	52	239
5人～9人	17	9	-	8	128	130	112	1,322
10人～29人	35	12	2	21	609	669	542	3,917
30人～49人	18	9	1	8	670	673	515	4,548
50人～99人	25	9	4	13	1,725	1,901	1,419	16,023
100人以上	37	12	10	15	38,291	38,098	19,640	566,798
事業従事者規模別計	147	60	17	71	41,472	41,530	22,279	592,847
4人以下	15	10	-	5	47	48	40	207
5人～9人	17	9	-	8	128	130	112	1,322
10人～29人	33	12	2	19	550	569	468	3,310
30人～49人	23	11	1	11	839	877	666	5,509
50人～99人	20	6	3	12	1,372	1,387	998	9,812
100人以上	40	13	11	16	38,537	38,520	19,996	572,686
公園、遊園地・テーマパーク 業務の事業従事者規模別計	147	60	17	71	41,472	41,530	22,279	592,847
4人以下	18	12	-	6	65	66	48	276
5人～9人	17	7	-	11	151	153	134	1,451
10人～29人	43	20	2	21	1,158	1,200	733	7,128
30人～49人	21	9	5	8	1,129	1,150	800	9,433
50人～99人	23	6	5	13	2,770	2,821	1,611	22,322
100人以上	25	7	6	12	36,199	36,140	18,954	552,236
年間売上高規模別計	147	60	17	71	41,472	41,530	22,279	592,847
1千万円未満	13	10	-	3	51	52	38	55
1千万円以上3千万円未満	10	3	-	7	70	70	59	205
3千万円以上1億円未満	28	14	1	14	468	482	410	1,690
1億円以上10億円未満	64	21	7	36	3,963	3,930	2,547	21,734
10億円以上	32	12	9	11	36,920	36,996	19,226	569,162
公的資本比率別計	147	60	17	71	41,472	41,530	22,279	592,847
0%	138	55	16	68	18,347	18,584	12,174	188,927
0%超～50%未満	2	-	1	1	22,859	22,680	10,014	x
50%以上～100%未満	7	5	-	2	266	266	91	x
100%	-	-	-	-	-	-	-	-

注1.「事業従事者数」とは、事業所の従業員数から「別経営の事業所に派遣している人」を除き、「別経営の事業所から派遣されている人」を加えた、いわゆる実際に従事している者をいう。

統 計 表

1事業所当たり及び1人当たりの年間売上高

年間売上高(百万円)		1事業所当たり				従業員1人当たりの 年間売上高 C/A (万円)	公園、遊園地・テーマ パーク業務事業従事者 1人当たりの 主業年間売上高 D/B (万円)
公園、遊園地・ テーマパーク業務 (主業) D	その他業務 (従業)	従業員数	公園、遊園地・ テーマパーク業務 の事業従事者数	年間売上高	公園、遊園地・ テーマパーク業務 の年間売上高		
		(人)	(人)	(万円)	(万円)		
280,410	312,436	282	152	403,297	190,755	1,430	1,259
272,076	310,294	396	208	579,473	270,722	1,463	1,304
8,335	2,142	36	30	22,531	17,924	633	591
280,410	312,436	282	152	403,297	190,755	1,430	1,259
321	95	10	7	5,547	4,286	537	579
182	54	26	22	5,899	4,540	231	209
12,391	7,736	89	53	52,966	32,607	596	616
13,148	8,241	110	76	97,225	59,764	880	786
12,950	10,502	203	164	146,575	80,938	723	494
233,084	283,665	2,353	1,109	3,974,995	1,792,953	1,689	1,616
8,335	2,142	36	30	22,531	17,924	633	591
280,410	312,436	282	152	403,297	190,755	1,430	1,259
21,974	10,460	68	47	54,512	36,932	797	787
234,055	289,135	1,812	845	3,077,590	1,376,795	1,698	1,629
24,381	12,841	94	73	52,797	34,583	564	476
280,410	312,436	282	152	403,297	190,755	1,430	1,259
223	15	3	3	1,491	1,395	477	429
1,253	69	8	7	7,933	7,518	1,030	1,119
3,124	794	17	16	11,246	8,967	643	576
3,214	1,334	38	29	25,988	18,363	679	624
12,816	3,207	69	57	64,092	51,263	929	903
259,782	307,016	1,035	531	1,531,886	702,113	1,480	1,323
280,410	312,436	282	152	403,297	190,755	1,430	1,259
192	15	3	3	1,383	1,281	441	480
1,253	69	8	7	7,933	7,518	1,030	1,119
2,651	659	17	14	10,081	8,074	601	567
3,995	1,514	37	30	24,485	17,756	657	600
7,177	2,635	69	50	49,059	35,885	715	720
265,142	307,544	963	500	1,431,716	662,856	1,486	1,326
280,410	312,436	282	152	403,297	190,755	1,430	1,259
251	25	4	3	1,532	1,392	424	522
1,320	131	9	8	8,454	7,690	959	989
5,050	2,079	27	17	16,642	11,790	616	689
6,661	2,772	54	38	44,917	31,717	835	833
14,034	8,289	120	70	97,054	61,016	806	871
253,096	299,141	1,448	758	2,208,946	1,012,382	1,526	1,335
280,410	312,436	282	152	403,297	190,755	1,430	1,259
45	10	4	3	425	346	108	118
178	28	7	6	2,053	1,775	293	301
1,370	320	17	14	5,966	4,837	361	334
15,630	6,104	62	40	33,871	24,359	548	614
263,187	305,975	1,172	610	1,806,863	835,515	1,542	1,369
280,410	312,436	282	152	403,297	190,755	1,430	1,259
113,360	75,567	133	88	136,904	82,145	1,030	931
x	x	11,430	5,007	x	x	x	x
x	x	38	13	x	x	x	x
-	-	-	-	-	-	-	-

注2. 欠測値の補完を行い集計後に四捨五入をしているため、総計と内訳の合計とは一致しない場合がある。また、単位当たり換算の値は、各数値に単位以下の数値を有しているため、公表値から求められても一致しない場合がある。

統 計 表

の年間売上高

事業所の業務別年間売上高															
その他業務(従業)															
小売業務		不動産、物品賃貸業務				宿泊、飲食サービス業務						サービス業務		その他の業務	
その他		駐車場(直営)		その他		食堂(直営)		宿泊施設(直営)		その他					
該 当 事業所数	年間売上高 (百万円)	該 当 事業所数	年間売上高 (百万円)	該 当 事業所数	年間売上高 (百万円)	該 当 事業所数	年間売上高 (百万円)	該 当 事業所数	年間売上高 (百万円)	該 当 事業所数	年間売上高 (百万円)	該 当 事業所数	年間売上高 (百万円)	該 当 事業所数	年間売上高 (百万円)
15	512	46	4,678	20	13,261	75	93,701	6	705	12	1,581	26	1,781	43	11,726
8	470	32	4,223	15	13,215	61	93,233	3	692	9	1,561	16	1,394	33	11,681
8	42	14	455	5	46	14	468	3	13	3	20	10	387	10	45
15	512	46	4,678	20	13,261	75	93,701	6	705	12	1,581	26	1,781	43	11,726
-	-	1	x	-	-	1	x	-	-	-	-	-	-	-	-
-	-	-	-	1	x	3	x	-	-	-	-	-	-	1	x
1	x	13	537	4	536	24	2,696	1	x	2	x	9	201	8	x
2	x	7	505	-	-	15	2,327	1	x	2	x	3	176	13	1,026
3	128	6	x	3	x	11	2,392	1	x	4	560	2	x	5	2,260
2	x	6	2,773	7	12,325	7	85,744	-	-	1	x	2	x	7	8,070
8	42	14	455	5	46	14	468	3	13	3	20	10	387	10	45
15	512	46	4,678	20	13,261	75	93,701	6	705	12	1,581	26	1,781	43	11,726
3	111	14	1,012	12	705	32	3,682	3	x	3	497	14	327	17	909
3	76	10	2,535	2	x	15	87,735	2	x	4	174	5	946	6	8,043
10	326	22	1,131	6	x	28	2,283	1	x	5	910	7	508	20	2,774
15	512	46	4,678	20	13,261	75	93,701	6	705	12	1,581	26	1,781	43	11,726
-	-	1	x	-	-	2	x	-	-	-	-	-	-	2	x
1	x	2	x	-	-	3	x	1	x	-	-	1	x	1	x
3	x	8	61	2	x	11	96	1	x	3	x	6	138	11	102
1	x	5	55	3	x	11	559	-	-	1	x	5	x	8	160
4	26	11	287	8	280	19	1,003	2	x	2	x	6	182	8	422
7	467	20	4,268	8	12,947	30	92,013	2	x	6	1,539	9	1,344	14	11,035
15	512	46	4,678	20	13,261	75	93,701	6	705	12	1,581	26	1,781	43	11,726
-	-	1	x	-	-	2	x	-	-	-	-	-	-	2	x
1	x	2	x	-	-	3	x	1	x	-	-	1	x	1	x
1	x	6	24	2	x	10	73	1	x	3	x	5	x	9	91
3	15	7	92	4	x	12	583	-	-	2	x	8	184	10	172
3	x	10	224	5	52	17	883	2	x	-	-	4	141	7	416
8	481	21	4,331	10	13,175	32	92,133	2	x	7	1,554	9	1,344	15	11,041
15	512	46	4,678	20	13,261	75	93,701	6	705	12	1,581	26	1,781	43	11,726
1	x	2	x	-	-	3	3	1	x	-	-	-	-	2	x
-	-	3	x	-	-	5	64	-	-	-	-	1	x	4	29
4	16	11	143	5	33	17	584	1	x	4	23	10	x	14	217
3	28	9	227	4	42	14	1,203	2	x	3	71	8	239	5	x
2	x	9	561	5	562	19	2,347	1	x	1	x	3	228	8	804
5	354	13	3,737	7	12,623	18	89,499	1	x	4	x	5	1,077	11	10,583
15	512	46	4,678	20	13,261	75	93,701	6	705	12	1,581	26	1,781	43	11,726
-	-	-	-	-	-	3	x	-	-	-	-	-	-	1	x
-	-	3	7	-	-	2	x	1	x	-	-	-	-	3	x
1	x	4	7	-	-	10	78	1	x	1	x	5	21	7	62
9	x	24	521	11	133	36	1,912	2	x	5	x	14	526	22	824
6	445	16	4,143	9	13,128	24	91,704	2	x	6	1,539	7	1,235	11	10,832

① 総 合

第3表 経営組織別の事業所数、従業員数、

区 分	計					事業所数						
	事業所数	従業員数 (人)	公園、遊園地・ テーマパーク 業務の 事業従事者数 (人)	年間売上高(百万円)		計	公的資本比率別					
				計	うち、公園、 遊園地・テーマ パーク業務		0%		0%超～50%未満		50%以上～100%未満	
							事業所数	構成比(%)	事業所数	構成比(%)	事業所数	構成比(%)
資本金規模別計	147	41,472	22,279	592,847	280,410	101	92	100.0	2	100.0	7	100.0
500万円未満	8	78	56	416	321	8	8	8.2	-	-	-	-
500万円以上1千万円未満	4	102	87	236	182	4	4	4.4	-	-	-	-
1千万円以上5千万円未満	38	3,378	2,013	20,127	12,391	38	34	37.2	-	-	4	57.1
5千万円以上1億円未満	22	2,430	1,674	21,390	13,148	22	19	20.8	-	-	3	42.9
1億円以上10億円未満	16	3,244	2,620	23,452	12,950	16	15	16.4	1	50.0	-	-
10億円以上	13	30,587	14,421	516,749	233,084	13	12	13.1	1	50.0	-	-
資本金なし	47	1,655	1,409	10,477	8,335	-	-	-	-	-	-	-
単独事業所、本社、支社別計	147	41,472	22,279	592,847	280,410	101	92	100.0	2	100.0	7	100.0
単 独 事 業 所	60	4,068	2,793	32,435	21,974	44	39	42.1	-	-	5	71.4
本 社	17	30,806	14,364	523,190	234,055	14	13	14.2	1	50.0	-	-
支 社	71	6,599	5,122	37,222	24,381	43	40	43.7	1	50.0	2	28.6
従業員規模別計	147	41,472	22,279	592,847	280,410	101	92	100.0	2	100.0	7	100.0
4人以下	16	50	52	239	223	9	8	8.7	-	-	1	14.3
5人～9人	17	128	112	1,322	1,253	9	8	8.2	-	-	1	14.3
10人～29人	35	609	542	3,917	3,124	19	15	15.8	-	-	4	57.1
30人～49人	18	670	515	4,548	3,214	14	14	15.3	-	-	-	-
50人～99人	25	1,725	1,419	16,023	12,816	17	16	16.9	1	50.0	-	-
100人以上	37	38,291	19,640	566,798	259,782	34	32	35.0	1	50.0	1	14.3
事業従事者規模別計	147	41,472	22,279	592,847	280,410	101	92	100.0	2	100.0	7	100.0
4人以下	15	47	40	207	192	8	7	7.7	-	-	1	14.3
5人～9人	17	128	112	1,322	1,253	9	8	8.2	-	-	1	14.3
10人～29人	33	550	468	3,310	2,651	20	16	16.9	-	-	4	57.1
30人～49人	23	839	666	5,509	3,995	14	14	15.3	-	-	-	-
50人～99人	20	1,372	998	9,812	7,177	15	14	14.8	1	50.0	-	-
100人以上	40	38,537	19,996	572,686	265,142	36	34	37.2	1	50.0	1	14.3
公園、遊園地・テーマパーク 業務の事業従事者規模別計	147	41,472	22,279	592,847	280,410	101	92	100.0	2	100.0	7	100.0
4人以下	18	65	48	276	251	9	8	8.7	-	-	1	14.3
5人～9人	17	151	134	1,451	1,320	10	9	9.8	-	-	1	14.3
10人～29人	43	1,158	733	7,128	5,050	26	20	21.9	1	50.0	5	71.4
30人～49人	21	1,129	800	9,433	6,661	13	13	13.7	-	-	-	-
50人～99人	23	2,770	1,611	22,322	14,034	21	21	23.0	-	-	-	-
100人以上	25	36,199	18,954	552,236	253,096	22	21	23.0	1	50.0	-	-
年間売上高規模別計	147	41,472	22,279	592,847	280,410	101	92	100.0	2	100.0	7	100.0
1千万円未満	13	51	38	55	45	7	7	7.7	-	-	-	-
1千万円以上3千万円未満	10	70	59	205	178	7	5	5.5	-	-	2	28.6
3千万円以上1億円未満	28	468	410	1,690	1,370	19	16	17.5	-	-	3	42.9
1億円以上10億円未満	64	3,963	2,547	21,734	15,630	37	34	37.2	1	50.0	2	28.6
10億円以上	32	36,920	19,226	569,162	263,187	31	30	32.2	1	50.0	-	-

統 計 表

年間売上高及び公的資本比率別事業所数

経営組織別										
会 社						会社以外の法人・団体及び個人経営				
		従業員数 (人)	公園、遊園地・ テーマパーク業務 の事業従事者数 (人)	年間売上高(百万円)		事業所数	従業員数 (人)	公園、遊園地・ テーマパーク業務 の事業従事者数 (人)	年間売上高(百万円)	
				計	うち、公園、遊園 地・テーマパーク 業務				計	うち、公園、遊園 地・テーマパーク 業務
事業所数	構成比(%)									
-	-	39,818	20,870	582,370	272,076	47	1,655	1,409	10,477	8,335
-	-	78	56	416	321	-	-	-	-	-
-	-	102	87	236	182	-	-	-	-	-
-	-	3,378	2,013	20,127	12,391	-	-	-	-	-
-	-	2,430	1,674	21,390	13,148	-	-	-	-	-
-	-	3,244	2,620	23,452	12,950	-	-	-	-	-
-	-	30,587	14,421	516,749	233,084	-	-	-	-	-
-	-	-	-	-	-	47	1,655	1,409	10,477	8,335
-	-	39,818	20,870	582,370	272,076	47	1,655	1,409	10,477	8,335
-	-	3,732	2,546	30,422	20,337	16	337	248	2,012	1,637
-	-	30,688	14,281	521,886	233,069	3	118	83	1,305	986
-	-	5,399	4,044	30,062	18,669	28	1,200	1,079	7,160	5,712
-	-	39,818	20,870	582,370	272,076	47	1,655	1,409	10,477	8,335
-	-	28	32	179	174	7	22	20	59	49
-	-	67	59	346	284	8	62	54	976	969
-	-	326	267	1,693	1,336	16	283	275	2,224	1,787
-	-	544	402	3,219	2,065	4	126	113	1,329	1,149
-	-	1,218	987	13,083	10,612	9	507	432	2,940	2,204
-	-	37,636	19,124	563,849	257,605	3	655	516	2,948	2,177
-	-	39,818	20,870	582,370	272,076	47	1,655	1,409	10,477	8,335
-	-	25	20	148	143	7	22	20	59	49
-	-	67	59	346	284	8	62	54	976	969
-	-	329	279	1,724	1,367	13	221	189	1,586	1,284
-	-	544	402	3,219	2,065	9	295	264	2,290	1,930
-	-	1,052	772	7,926	5,842	6	320	226	1,886	1,335
-	-	37,802	19,339	569,007	262,375	4	735	657	3,680	2,767
-	-	39,818	20,870	582,370	272,076	47	1,655	1,409	10,477	8,335
-	-	30	23	x	x	9	35	25	x	x
-	-	91	78	517	391	7	61	56	934	929
-	-	827	440	4,380	2,828	17	331	293	2,748	2,222
-	-	715	481	6,651	4,514	9	414	320	2,781	2,147
-	-	2,582	1,460	x	x	2	188	151	x	x
-	-	35,573	18,389	549,237	250,901	3	626	565	2,999	2,194
-	-	39,818	20,870	582,370	272,076	47	1,655	1,409	10,477	8,335
-	-	25	18	x	x	6	26	20	x	x
-	-	54	50	159	140	3	16	9	46	37
-	-	350	298	1,149	906	9	119	112	541	464
-	-	2,847	1,597	13,612	8,934	27	1,116	950	8,123	6,696
-	-	36,542	18,908	x	x	1	378	318	x	x

① 総 合

第4表 雇用形態別の男女別の従業者数、別経営の事業所から派遣されている人、公園、遊園地・

区 分	事業所数	従業者数			個人業主(個人経営の事業主)及び 無給の家族従業者			有給役員			一般に正社員、正職員 などと呼ばれている人	
		計	男	女	計	男	女	計	男	女	計	男
		経 営 組 織 別 計	147	41,472	14,090	27,382	2	-	2	151	136	15
会 社	101	39,818	13,289	26,529	-	-	-	135	123	13	6,093	3,992
会社以外の法人・団体 及び個人経営	47	1,655	801	854	2	-	2	16	14	3	415	278
資 本 金 規 模 別 計	147	41,472	14,090	27,382	2	-	2	151	136	15	6,508	4,270
500万円未満	8	78	35	43	-	-	-	15	13	3	21	11
500万円以上1千万円未満	4	102	43	59	-	-	-	6	3	3	23	8
1千万円以上5千万円未満	38	3,378	1,644	1,734	-	-	-	52	46	6	680	495
5千万円以上1億円未満	22	2,430	1,178	1,252	-	-	-	30	30	-	929	551
1億円以上10億円未満	16	3,244	984	2,260	-	-	-	10	10	-	802	426
10億円以上	13	30,587	9,406	21,181	-	-	-	22	21	1	3,638	2,502
資本金なし	47	1,655	801	854	2	-	2	16	14	3	415	278
単 独 事 業 所、本 社、支 社 別 計	147	41,472	14,090	27,382	2	-	2	151	136	15	6,508	4,270
単 独 事 業 所	60	4,068	1,995	2,074	2	-	2	101	89	12	1,080	738
本 社	17	30,806	9,647	21,159	-	-	-	31	29	2	3,886	2,681
支 社	71	6,599	2,449	4,150	-	-	-	19	18	1	1,542	852
従 業 者 規 模 別 計	147	41,472	14,090	27,382	2	-	2	151	136	15	6,508	4,270
4人以下	16	50	21	29	2	-	2	10	7	3	17	10
5人～9人	17	128	81	47	-	-	-	7	4	4	44	30
10人～29人	35	609	335	275	-	-	-	25	22	3	181	127
30人～49人	18	670	342	328	-	-	-	35	32	3	265	178
50人～99人	25	1,725	923	802	-	-	-	32	30	2	556	335
100人以上	37	38,291	12,389	25,902	-	-	-	43	42	1	5,446	3,592
事 業 従 事 者 規 模 別 計	147	41,472	14,090	27,382	2	-	2	151	136	15	6,508	4,270
4人以下	15	47	18	29	2	-	2	10	7	3	15	8
5人～9人	17	128	81	47	-	-	-	7	4	4	44	30
10人～29人	33	550	295	256	-	-	-	25	22	3	157	107
30人～49人	23	839	434	405	-	-	-	35	32	3	332	222
50人～99人	20	1,372	747	625	-	-	-	19	17	2	444	273
100人以上	40	38,537	12,516	26,021	-	-	-	56	55	1	5,517	3,632
公 園、遊 園 地・テ ー マ パ ー ク 業 務 の 事 業 従 事 者 規 模 別 計	147	41,472	14,090	27,382	2	-	2	151	136	15	6,508	4,270
4人以下	18	65	26	39	2	-	2	10	7	3	24	11
5人～9人	17	151	101	50	-	-	-	11	8	4	46	36
10人～29人	43	1,158	613	545	-	-	-	43	37	6	361	249
30人～49人	21	1,129	579	550	-	-	-	26	26	-	439	297
50人～99人	23	2,770	1,339	1,432	-	-	-	20	18	2	711	445
100人以上	25	36,199	11,433	24,766	-	-	-	42	41	1	4,927	3,233
年 間 売 上 高 規 模 別 計	147	41,472	14,090	27,382	2	-	2	151	136	15	6,508	4,270
1千万円未満	13	51	17	34	2	-	2	8	6	2	11	4
1千万円以上3千万円未満	10	70	48	22	-	-	-	3	2	1	19	16
3千万円以上1億円未満	28	468	276	193	-	-	-	22	19	4	120	84
1億円以上10億円未満	64	3,963	1,839	2,125	-	-	-	67	60	8	1,059	660
10億円以上	32	36,920	11,911	25,009	-	-	-	51	50	1	5,300	3,507

統 計 表

テーマパーク業務の部門別事業従事者数、直営の食堂・売店業務の事業従事者数

雇 用 形 態 別 (人)													
常 用 雇 用 者							臨 時 雇 用 者 (常 用 雇 用 者 以 外 の 雇 用 者)			う ち 、 別 経 営 の 事 業 所 に 派 遣 し て い る 人			
パ ー ト ・ ア ル バ イ ト な ど (就 業 時 間 換 算 雇 用 者 数)													
女	計	男	女	計	男	女	計	男	女	該 当 事 業 所 数	計	男	女
2,237	25,580	7,012	18,568	20,674	5,569	15,106	9,232	2,672	6,560	8	405	213	192
2,101	24,647	6,615	18,032	20,126	5,324	14,803	8,943	2,560	6,383	6	390	207	183
136	934	398	536	548	245	303	289	112	177	2	15	6	9
2,237	25,580	7,012	18,568	20,674	5,569	15,106	9,232	2,672	6,560	8	405	213	192
10	26	7	19	21	5	16	16	5	11	-	-	-	-
15	24	8	16	15	4	11	49	24	25	-	-	-	-
186	2,026	799	1,227	1,264	509	755	620	305	316	1	1	1	-
378	1,060	436	624	695	268	427	412	161	251	2	4	4	-
377	2,200	467	1,734	1,331	301	1,030	232	82	150	1	4	3	1
1,136	19,312	4,899	14,413	16,801	4,237	12,564	7,615	1,984	5,631	2	381	199	182
136	934	398	536	548	245	303	289	112	177	2	15	6	9
2,237	25,580	7,012	18,568	20,674	5,569	15,106	9,232	2,672	6,560	8	405	213	192
343	2,405	948	1,457	1,398	555	843	481	220	261	3	19	9	10
1,205	19,137	4,954	14,183	16,830	4,334	12,497	7,753	1,984	5,769	3	187	167	20
690	4,039	1,110	2,929	2,446	680	1,766	999	469	530	2	199	37	162
2,237	25,580	7,012	18,568	20,674	5,569	15,106	9,232	2,672	6,560	8	405	213	192
7	13	2	11	7	1	6	8	2	6	-	-	-	-
14	60	41	19	45	29	15	18	7	11	-	-	-	-
54	339	146	193	238	101	137	64	40	25	-	-	-	-
87	294	108	186	206	76	130	77	25	52	-	-	-	-
221	863	438	425	533	257	277	275	121	154	2	15	6	9
1,854	24,013	6,278	17,735	19,646	5,105	14,542	8,790	2,478	6,312	6	390	207	183
2,237	25,580	7,012	18,568	20,674	5,569	15,106	9,232	2,672	6,560	8	405	213	192
7	12	1	11	6	-	6	8	2	6	-	-	-	-
14	60	41	19	45	29	15	18	7	11	-	-	-	-
50	304	126	178	216	88	128	64	40	25	-	-	-	-
110	379	149	230	252	98	154	94	32	62	2	15	6	9
171	652	344	308	405	207	199	258	114	144	-	-	-	-
1,885	24,175	6,352	17,823	19,751	5,147	14,605	8,790	2,478	6,312	6	390	207	183
2,237	25,580	7,012	18,568	20,674	5,569	15,106	9,232	2,672	6,560	8	405	213	192
13	20	5	15	12	3	9	9	3	6	-	-	-	-
11	73	49	24	54	37	17	21	9	13	-	-	-	-
113	481	204	277	336	143	194	273	123	150	-	-	-	-
142	468	203	265	309	121	189	197	54	144	2	15	6	9
266	1,176	480	697	722	290	433	864	396	468	1	4	3	1
1,694	23,362	6,071	17,291	19,241	4,976	14,265	7,868	2,088	5,780	5	386	204	182
2,237	25,580	7,012	18,568	20,674	5,569	15,106	9,232	2,672	6,560	8	405	213	192
7	16	4	12	5	1	4	14	3	11	-	-	-	-
3	38	22	16	29	16	13	10	8	2	-	-	-	-
36	287	150	137	179	90	89	40	24	17	-	-	-	-
399	1,771	674	1,097	1,200	408	792	1,067	446	621	3	211	40	171
1,793	23,469	6,163	17,307	19,262	5,054	14,208	8,101	2,192	5,909	5	194	173	21

① 総 合

第4表 雇用形態別の男女別の従業者数、別経営の事業所から派遣されている人、公園、遊園地・

区 分	別経営の事業所から派遣されている人				事業従事者数 （「従業者数計」＋ 「別経営の事業所から派遣されている人」－ 「うち、別経営の事業所に派遣している人」）			合 計	
	該 当 事業所数	(人)			(人)			うち、別経営の 事業所から派 遣されている人	
		計	男	女	計	男	女		
経 営 組 織 別 計	36	463	228	235	41,530	14,105	27,425	22,279	423
会 社	21	305	152	153	39,733	13,234	26,499	20,870	271
会社以外の法人・団体 及び個人経営	15	158	76	82	1,797	871	926	1,409	152
資 本 金 規 模 別 計	36	463	228	235	41,530	14,105	27,425	22,279	423
500万円未満	-	-	-	-	78	35	43	56	-
500万円以上1千万円未満	1	1	1	-	103	44	59	87	1
1千万円以上5千万円未満	5	41	37	4	3,418	1,680	1,738	2,013	37
5千万円以上1億円未満	6	76	43	33	2,502	1,217	1,285	1,674	59
1億円以上10億円未満	3	19	7	12	3,259	988	2,271	2,620	6
10億円以上	6	168	64	104	30,374	9,271	21,103	14,421	168
資本金なし	15	158	76	82	1,797	871	926	1,409	152
単 独 事 業 所、本 社、支 社 別 計	36	463	228	235	41,530	14,105	27,425	22,279	423
単 独 事 業 所	14	86	39	47	4,135	2,025	2,110	2,793	72
本 社	5	175	78	97	30,794	9,558	21,236	14,364	171
支 社	17	202	111	91	6,602	2,523	4,079	5,122	180
従 業 者 規 模 別 計	36	463	228	235	41,530	14,105	27,425	22,279	423
4人以下	2	10	6	4	60	27	33	52	10
5人～9人	2	2	2	-	130	83	47	112	2
10人～29人	8	59	25	34	669	360	309	542	53
30人～49人	3	4	2	2	673	344	329	515	4
50人～99人	7	191	67	124	1,901	984	917	1,419	178
100人以上	15	197	126	71	38,098	12,308	25,790	19,640	176
事 業 従 事 者 規 模 別 計	36	463	228	235	41,530	14,105	27,425	22,279	423
4人以下	1	1	1	-	48	19	29	40	1
5人～9人	2	2	2	-	130	83	47	112	2
10人～29人	6	18	14	4	569	309	260	468	18
30人～49人	6	54	18	36	877	446	431	666	48
50人～99人	4	15	10	5	1,387	757	630	998	15
100人以上	18	373	183	190	38,520	12,492	26,028	19,996	339
公 園、遊 園 地・テ ー マ パ ー ク 業 務 の 事 業 従 事 者 規 模 別 計	36	463	228	235	41,530	14,105	27,425	22,279	423
4人以下	1	1	1	-	66	27	39	48	1
5人～9人	2	2	2	-	153	103	50	134	2
10人～29人	10	42	18	24	1,200	631	569	733	42
30人～49人	3	36	18	18	1,150	591	559	800	30
50人～99人	6	55	19	36	2,821	1,355	1,467	1,611	41
100人以上	14	327	170	157	36,140	11,399	24,741	18,954	307
年 間 売 上 高 規 模 別 計	36	463	228	235	41,530	14,105	27,425	22,279	423
1千万円未満	1	1	1	-	52	18	34	38	1
1千万円以上3千万円未満	-	-	-	-	70	48	22	59	-
3千万円以上1億円未満	4	14	10	4	482	286	197	410	14
1億円以上10億円未満	16	178	89	89	3,930	1,888	2,042	2,547	172
10億円以上	15	270	128	142	36,996	11,866	25,130	19,226	236

統 計 表

テーマパーク業務の部門別事業従事者数、直営の食堂・売店業務の事業従事者数(つづき)

うち、公園、遊園地・テーマパーク業務の部門別事業従事者数								うち、直営の食堂業務の事業従事者数		うち、直営の売店業務の事業従事者数	
管理・営業部門		出札・案内		現 業		その他					
		うち、別経営の事業所から派遣されている人	うち、別経営の事業所から派遣されている人	うち、別経営の事業所から派遣されている人	うち、別経営の事業所から派遣されている人	うち、別経営の事業所から派遣されている人	うち、別経営の事業所から派遣されている人				
4,698	105	1,332	39	13,749	177	2,502	102	10,292	15	6,188	10
4,323	82	1,130	23	13,198	136	2,220	30	10,147	10	6,060	8
375	23	202	16	551	41	282	72	146	5	128	2
4,698	105	1,332	39	13,749	177	2,502	102	10,292	15	6,188	10
26	-	13	-	14	-	3	-	15	-	7	-
10	-	9	-	66	1	2	-	9	-	6	-
333	11	250	2	1,230	24	201	-	669	3	424	1
219	14	211	14	835	8	410	23	304	1	170	-
293	1	266	1	1,975	2	86	2	280	6	122	7
3,443	56	382	6	9,078	101	1,518	5	8,870	-	5,332	-
375	23	202	16	551	41	282	72	146	5	128	2
4,698	105	1,332	39	13,749	177	2,502	102	10,292	15	6,188	10
473	10	429	20	1,612	31	280	11	555	6	312	8
3,536	73	310	-	8,709	84	1,810	14	9,143	3	5,475	1
689	22	594	19	3,428	62	412	77	595	6	402	1
4,698	105	1,332	39	13,749	177	2,502	102	10,292	15	6,188	10
21	1	18	4	1	-	12	5	1	-	7	-
50	2	20	-	28	-	14	-	6	-	5	1
167	15	100	14	219	24	56	-	30	5	68	1
120	-	90	2	268	2	38	-	103	-	31	-
190	-	219	-	856	104	154	74	241	6	92	7
4,150	87	886	19	12,377	47	2,228	23	9,911	4	5,986	1
4,698	105	1,332	39	13,749	177	2,502	102	10,292	15	6,188	10
18	1	14	-	1	-	7	-	1	-	7	-
50	2	20	-	28	-	14	-	6	-	5	1
154	9	76	4	177	-	61	5	25	-	67	-
146	6	141	16	337	26	43	-	108	5	32	1
135	-	118	-	684	15	61	-	221	-	81	-
4,195	87	964	19	12,522	136	2,316	97	9,931	10	5,997	8
4,698	105	1,332	39	13,749	177	2,502	102	10,292	15	6,188	10
22	1	17	-	1	-	8	-	2	-	9	-
52	2	19	-	37	-	26	-	12	-	8	1
219	15	135	20	303	2	77	5	220	-	95	-
194	-	142	-	404	30	61	-	213	5	65	1
243	8	209	14	896	9	263	10	371	6	358	7
3,968	79	811	5	12,108	136	2,067	87	9,475	4	5,654	1
4,698	105	1,332	39	13,749	177	2,502	102	10,292	15	6,188	10
18	1	11	-	2	-	7	-	6	-	8	-
12	-	11	-	17	-	19	-	2	-	4	-
96	5	57	4	203	-	55	5	30	-	31	-
469	17	396	16	1,317	67	366	72	584	5	348	2
4,104	82	857	19	12,210	110	2,055	25	9,670	10	5,798	8

第5表 公園、遊園地・テーマパーク業務の業務種類別の該当事業所数及び年間売上高

区 分	公園、遊園地・テーマパーク業務の業務種類別							
	計		公 園		遊 園 地		テーマパーク	
	事業所数	年間売上高 (百万円)	該 当 事業所数	年間売上高 (百万円)	該 当 事業所数	年間売上高 (百万円)	該 当 事業所数	年間売上高 (百万円)
経 営 組 織 別 計	147	280,410	70	10,867	60	32,585	17	236,959
会 社	101	272,076	31	3,828	53	31,290	17	236,959
会社以外の法人・団体 及び個人経営	47	8,335	40	7,040	7	1,295	-	-
資 本 金 規 模 別 計	147	280,410	70	10,867	60	32,585	17	236,959
500万円未満	8	321	8	321	-	-	-	-
500万円以上1千万円未満	4	182	2	×	2	×	-	-
1千万円以上5千万円未満	38	12,391	11	2,052	23	7,770	5	2,568
5千万円以上1億円未満	22	13,148	4	633	15	7,141	4	5,374
1億円以上10億円未満	16	12,950	5	639	8	6,519	3	5,792
10億円以上	13	233,084	2	×	6	×	5	223,224
資本金なし	47	8,335	40	7,040	7	1,295	-	-
単 独 事 業 所、本 社、支 社 別 計	147	280,410	70	10,867	60	32,585	17	236,959
単 独 事 業 所	60	21,974	32	3,021	20	10,324	8	8,629
本 社	17	234,055	3	1,395	11	11,487	4	221,174
支 社	71	24,381	36	6,451	30	10,774	5	7,156
従 業 者 規 模 別 計	147	280,410	70	10,867	60	32,585	17	236,959
4人以下	16	223	16	223	-	-	-	-
5人～9人	17	1,253	14	1,096	3	157	-	-
10人～29人	35	3,124	20	×	14	732	1	×
30人～49人	18	3,214	10	×	7	1,065	1	×
50人～99人	25	12,816	5	×	17	10,014	3	×
100人以上	37	259,782	6	3,728	20	20,617	12	235,436
事 業 従 事 者 規 模 別 計	147	280,410	70	10,867	60	32,585	17	236,959
4人以下	15	192	15	192	-	-	-	-
5人～9人	17	1,253	14	1,096	3	157	-	-
10人～29人	33	2,651	19	×	13	559	1	×
30人～49人	23	3,995	13	×	9	1,331	1	×
50人～99人	20	7,177	3	×	14	5,151	3	×
100人以上	40	265,142	7	4,318	22	25,388	12	235,436
公 園、遊 園 地・テ ェ マ パ ー ク 業 務 の 事 業 従 事 者 規 模 別 計	147	280,410	70	10,867	60	32,585	17	236,959
4人以下	18	251	18	251	-	-	-	-
5人～9人	17	1,320	12	1,088	6	232	-	-
10人～29人	43	5,050	28	×	14	1,242	1	×
30人～49人	21	6,661	6	×	12	3,987	4	×
50人～99人	23	14,034	4	×	18	9,904	1	×
100人以上	25	253,096	3	2,194	11	17,219	11	233,682
年 間 売 上 高 規 模 別 計	147	280,410	70	10,867	60	32,585	17	236,959
1千万円未満	13	45	12	×	1	×	-	-
1千万円以上3千万円未満	10	178	8	×	2	×	-	-
3千万円以上1億円未満	28	1,370	16	×	12	493	1	×
1億円以上10億円未満	64	15,630	32	×	29	7,073	4	×
10億円以上	32	263,187	3	2,295	17	24,957	12	235,935

統 計 表

第6表 事業所数、総敷地面積、駐車場の台数及び保有施設別の該当事業所数等

区 分	事業所数	公園、遊園地・ テーマパーク の総敷地面積 (㎡)	総敷地面積別事業所数			駐 車 場		駐車台数別事業所数		
			1万㎡未満	1万～ 10万㎡未満	10万㎡以上	該 当 事業所数	台数 (台)	500台未満	500～ 1000台未満	1000台以上
			経 営 組 織 別 計	147	27,635,729	32	52	63	147	160,131
会 社	101	16,788,512	26	30	46	101	134,012	47	14	40
会社以外の法人・団体 及び個人経営	47	10,847,217	7	22	18	47	26,119	31	4	12
資 本 金 規 模 別 計	147	27,635,729	32	52	63	147	160,131	77	18	52
500万円未満	8	199,160	6	1	1	8	814	8	-	-
500万円以上1千万円未満	4	582,314	-	1	3	4	4,340	2	-	2
1千万円以上5千万円未満	38	6,208,002	7	16	15	38	30,338	20	6	12
5千万円以上1億円未満	22	3,505,231	6	4	12	22	35,695	5	5	13
1億円以上10億円未満	16	3,015,648	3	6	8	16	20,444	10	1	6
10億円以上	13	3,278,158	4	2	7	13	42,381	3	2	8
資本金なし	47	10,847,217	7	22	18	47	26,119	31	4	12
単 独 事 業 所、本 社、支 社 別 計	147	27,635,729	32	52	63	147	160,131	77	18	52
単 独 事 業 所	60	9,108,578	15	21	24	60	39,941	34	11	15
本 社	17	3,811,006	2	6	10	17	56,717	5	-	13
支 社	71	14,716,146	16	25	30	71	63,473	39	7	25
従 業 者 規 模 別 計	147	27,635,729	32	52	63	147	160,131	77	18	52
4人以下	16	634,318	10	4	2	16	2,710	15	-	1
5人～9人	17	277,005	8	9	-	17	5,240	14	1	2
10人～29人	35	3,299,333	4	19	12	35	16,827	27	4	4
30人～49人	18	6,140,347	1	5	12	18	12,690	10	3	5
50人～99人	25	4,321,646	2	10	14	25	28,648	7	7	11
100人以上	37	12,963,082	7	6	25	37	94,016	5	3	30
事 業 従 事 者 規 模 別 計	147	27,635,729	32	52	63	147	160,131	77	18	52
4人以下	15	618,318	10	3	2	15	2,679	14	-	1
5人～9人	17	277,005	8	9	-	17	5,240	14	1	2
10人～29人	33	2,977,133	4	18	11	33	14,230	26	4	3
30人～49人	23	6,662,547	1	8	14	23	16,378	12	5	6
50人～99人	20	3,776,398	1	8	12	20	16,688	6	4	10
100人以上	40	13,324,330	8	7	26	40	104,916	6	4	31
公 園、遊 園 地・テ ィ マ パ ー ク 業 務 の 事 業 従 事 者 規 模 別 計	147	27,635,729	32	52	63	147	160,131	77	18	52
4人以下	18	659,363	12	4	2	18	3,034	17	-	1
5人～9人	17	830,018	6	10	1	17	5,240	15	1	2
10人～29人	43	4,705,054	5	21	17	43	22,854	30	6	7
30人～49人	21	7,805,177	-	7	14	21	22,912	5	6	10
50人～99人	23	4,041,751	4	7	12	23	26,995	8	3	13
100人以上	25	9,594,368	5	3	17	25	79,096	3	2	20
年 間 売 上 高 規 模 別 計	147	27,635,729	32	52	63	147	160,131	77	18	52
1千万円未満	13	436,688	8	4	1	13	2,324	12	-	1
1千万円以上3千万円未満	10	369,893	6	3	1	10	825	10	-	-
3千万円以上1億円未満	28	2,146,315	5	16	8	28	13,917	20	5	3
1億円以上10億円未満	64	13,764,548	9	22	34	64	54,039	29	9	27
10億円以上	32	10,918,286	5	7	20	32	89,026	6	4	22

第6表 事業所数、総敷地面積、駐車場の台数

区 分	アトラクション施設		大型遊具		自然遊具		他の遊戯施設		動物園
	該 当 事業所数	延種類	該 当 事業所数	延種類	該 当 事業所数	延種類	該 当 事業所数	延種類	
経 営 組 織 別 計	17	571	66	930	50	191	49	225	16
会 社	17	571	56	871	35	99	39	190	12
会社以外の法人・団体 及び個人経営	-	-	10	59	15	92	11	35	4
資 本 金 規 模 別 計	17	571	66	930	50	191	49	225	16
500万円未満	-	-	1	2	5	10	1	1	-
500万円以上1千万円未満	-	-	2	13	3	4	2	6	1
1千万円以上5千万円未満	5	78	24	325	15	45	11	49	6
5千万円以上1億円未満	4	172	14	220	9	18	14	96	4
1億円以上10億円未満	3	157	10	138	4	22	9	35	2
10億円以上	5	164	6	174	-	-	2	4	-
資本金なし	-	-	10	59	15	92	11	35	4
単 独 事 業 所、本 社、支 社 別 計	17	571	66	930	50	191	49	225	16
単 独 事 業 所	8	230	22	315	23	52	17	56	3
本 社	4	140	11	248	5	27	8	46	-
支 社	5	201	34	367	22	112	25	124	13
従 業 者 規 模 別 計	17	571	66	930	50	191	49	225	16
4人以下	-	-	-	-	3	5	2	4	-
5人～9人	-	-	3	34	5	9	3	10	-
10人～29人	1	12	13	90	13	26	9	47	4
30人～49人	1	13	11	112	8	60	6	18	4
50人～99人	3	115	17	261	9	53	17	74	3
100人以上	12	431	23	433	13	38	13	73	5
事 業 従 事 者 規 模 別 計	17	571	66	930	50	191	49	225	16
4人以下	-	-	-	-	3	5	1	1	-
5人～9人	-	-	3	34	5	9	3	10	-
10人～29人	1	12	12	80	10	23	9	49	4
30人～49人	1	13	13	128	11	63	8	21	4
50人～99人	3	115	14	160	9	53	15	69	2
100人以上	12	431	25	528	13	38	14	76	6
公 園、遊 園 地・テ ィ マ パ ー ク 業 務 の 事 業 従 事 者 規 模 別 計	17	571	66	930	50	191	49	225	16
4人以下	-	-	-	-	4	6	1	1	-
5人～9人	-	-	6	63	6	18	3	10	2
10人～29人	1	12	15	97	16	53	14	60	5
30人～49人	4	128	15	195	7	60	12	45	3
50人～99人	1	7	19	247	11	39	13	67	2
100人以上	11	424	12	328	6	15	6	43	5
年 間 売 上 高 規 模 別 計	17	571	66	930	50	191	49	225	16
1千万円未満	-	-	1	3	5	11	1	2	-
1千万円以上3千万円未満	-	-	2	32	1	1	3	9	-
3千万円以上1億円未満	1	7	11	82	10	33	7	24	3
1億円以上10億円未満	4	40	36	360	30	139	30	133	11
10億円以上	12	524	17	454	4	7	8	58	2

統 計 表

及び保有施設別の該当事業所数等(つづき)

保 有 施 設 別											
植物園	水族館	他の博物館相当施設		プール・スパ	スケート場	テニスコート	他のスポーツ施設		食堂・売店 (直営)	宿泊施設 (直営で同一敷地内の施設のみ)	
		該 当 事業所数	延種類				該 当 事業所数	延種類		該 当 事業所数	該 当 事業所数
25	2	22	45	23	4	1	12	21	110	5	
15	1	14	22	19	4	1	7	8	82	2	
10	1	8	23	4	-	-	5	13	28	3	
25	2	22	45	23	4	1	12	21	110	5	
1	-	3	5	-	-	1	1	2	5	-	
-	-	-	-	1	-	-	-	-	3	-	
6	1	5	5	7	2	-	3	3	29	1	
6	-	3	5	5	1	-	-	-	19	-	
3	-	3	6	2	-	-	3	3	16	1	
-	-	1	1	5	1	-	-	-	10	-	
10	1	8	23	4	-	-	5	13	28	3	
25	2	22	45	23	4	1	12	21	110	5	
13	2	14	29	7	2	1	4	5	47	3	
3	-	5	10	4	1	-	2	2	15	2	
10	-	4	6	12	1	-	6	14	48	-	
25	2	22	45	23	4	1	12	21	110	5	
2	-	3	13	-	-	-	-	-	9	-	
1	-	3	3	1	-	-	-	-	6	1	
5	1	4	6	4	-	-	3	3	25	1	
5	1	3	5	1	-	1	4	7	12	-	
6	-	6	13	8	-	-	2	2	22	2	
6	-	5	6	10	4	-	3	9	36	1	
25	2	22	45	23	4	1	12	21	110	5	
2	-	3	13	-	-	-	-	-	9	-	
1	-	3	3	1	-	-	-	-	6	1	
3	1	4	6	3	-	-	2	2	24	1	
8	1	3	5	2	-	1	5	8	13	-	
5	-	6	13	7	-	-	2	2	20	2	
6	-	5	6	11	4	-	3	9	38	1	
25	2	22	45	23	4	1	12	21	110	5	
2	-	3	13	-	-	-	-	-	11	1	
1	-	3	3	3	-	-	-	-	8	-	
7	2	7	11	2	-	1	3	4	31	1	
9	-	7	16	4	-	-	6	8	14	2	
5	-	1	1	7	1	-	1	1	23	1	
1	-	2	2	8	3	-	2	8	23	-	
25	2	22	45	23	4	1	12	21	110	5	
1	-	3	13	-	-	-	-	-	9	-	
2	-	1	1	-	-	-	-	-	5	1	
2	1	4	4	3	-	-	1	1	16	1	
16	1	9	20	11	-	1	8	11	50	2	
4	-	6	7	10	4	-	3	9	30	1	

① 総 合

第7表 入場料別事業所数

区 分	入場料別事業所数								
	事業所数	入場料あり							
		大 人						バスポート・フリーバス	
		バスポート・フリーバス料金等			そ の 他			バスポート・フリーバス	
	1,000円未満	1,000円以上 3,000円未満	3,000円以上	500円未満	500円以上 1,000円未満	1,000円以上	1,000円未満	1,000円以上 3,000円未満	
経営組織別計	147	-	6	6	41	44	38	3	1
会 社	101	-	6	6	13	31	35	3	1
会社以外の法人・団体 及び個人経営	47	-	-	-	28	13	3	-	-
資本金規模別計	147	-	6	6	41	44	38	3	1
500万円未満	8	-	3	-	-	3	2	3	-
500万円以上1千万円未満	4	-	-	-	-	3	1	-	-
1千万円以上5千万円未満	38	-	1	1	6	13	11	-	1
5千万円以上1億円未満	22	-	-	2	4	4	11	-	-
1億円以上10億円未満	16	-	2	1	1	5	6	-	-
10億円以上	13	-	-	2	2	3	5	-	-
資本金なし	47	-	-	-	28	13	3	-	-
単独事業所、本社、支社別計	147	-	6	6	41	44	38	3	1
単 独 事 業 所	60	-	4	2	14	22	17	3	1
本 社	17	-	-	3	1	7	6	-	-
支 社	71	-	2	1	26	16	15	-	-
従業員規模別計	147	-	6	6	41	44	38	3	1
4人以下	16	-	2	-	7	6	1	2	-
5人～9人	17	-	-	-	6	5	4	-	-
10人～29人	35	-	1	-	20	8	1	1	-
30人～49人	18	-	-	-	4	9	4	-	-
50人～99人	25	-	1	-	1	8	10	-	1
100人以上	37	-	2	6	2	9	19	-	-
事業従事者規模別計	147	-	6	6	41	44	38	3	1
4人以下	15	-	2	-	6	6	1	2	-
5人～9人	17	-	-	-	6	5	4	-	-
10人～29人	33	-	1	-	19	8	1	1	-
30人～49人	23	-	-	-	7	9	4	-	-
50人～99人	20	-	1	-	-	6	9	-	1
100人以上	40	-	2	6	2	11	20	-	-
公園、遊園地・テーマパーク 業務の事業従事者規模別計	147	-	6	6	41	44	38	3	1
4人以下	18	-	2	-	7	7	2	2	-
5人～9人	17	-	-	-	5	7	3	-	-
10人～29人	43	-	1	-	24	14	1	1	-
30人～49人	21	-	1	-	2	5	9	-	1
50人～99人	23	-	-	-	-	9	11	-	-
100人以上	25	-	2	6	2	3	12	-	-
年間売上高規模別計	147	-	6	6	41	44	38	3	1
1千万円未満	13	-	2	-	3	7	-	2	-
1千万円以上3千万円未満	10	-	-	-	3	3	2	-	-
3千万円以上1億円未満	28	-	1	-	17	5	3	1	-
1億円以上10億円未満	64	-	1	-	16	25	17	-	1
10億円以上	32	-	2	6	1	5	17	-	-

統 計 表

及び年間入場者数等

				年間入場者数又は年間利用者数 (人)						
				入場料なし	年間入場者数 (入場料あり)				年間利用者数 (入場料なし)	
					大 人		小 人			
小 人		そ の 他			一 般	団 体	一 般	団 体		
料金等										
3,000円以上	500円未満	500円以上 1,000円未満	1,000円以上							
8	64	41	8	14	52,808,515	5,625,734	20,154,727	2,594,658	7,837,482	
8	36	35	8	10	45,760,273	4,689,336	18,700,311	2,304,357	5,646,060	
-	28	6	-	4	7,048,242	936,398	1,454,416	290,301	2,191,422	
8	64	41	8	14	52,808,515	5,625,734	20,154,727	2,594,658	7,837,482	
-	3	2	-	-	193,425	71,545	27,842	5,962	-	
-	3	1	-	-	90,468	16,018	40,666	15,688	-	
1	18	12	1	6	4,633,050	1,249,615	2,121,727	544,159	1,453,200	
2	5	10	5	1	5,253,310	682,452	2,300,335	515,351	x	
3	3	7	1	2	3,519,178	255,071	1,922,086	312,587	x	
2	4	5	1	1	32,070,842	2,414,635	12,287,655	910,610	x	
-	28	6	-	4	7,048,242	936,398	1,454,416	290,301	2,191,422	
8	64	41	8	14	52,808,515	5,625,734	20,154,727	2,594,658	7,837,482	
2	33	14	5	1	9,929,668	1,958,125	3,309,277	820,365	x	
3	2	11	-	1	31,956,639	2,438,239	12,338,788	1,001,201	x	
3	29	16	3	12	10,922,208	1,229,370	4,506,662	773,093	x	
8	64	41	8	14	52,808,515	5,625,734	20,154,727	2,594,658	7,837,482	
-	12	2	-	-	306,347	422,680	47,483	125,929	-	
-	10	4	-	2	1,085,590	150,072	107,958	47,283	x	
-	18	3	-	5	2,978,239	373,000	551,802	66,183	1,263,416	
-	12	5	-	1	2,249,797	397,559	451,173	61,962	x	
-	6	10	3	6	3,503,436	543,324	1,603,330	386,195	5,906,266	
8	7	17	5	-	42,685,106	3,739,099	17,392,983	1,907,107	-	
8	64	41	8	14	52,808,515	5,625,734	20,154,727	2,594,658	7,837,482	
-	11	2	-	-	277,150	417,457	46,387	125,482	-	
-	10	4	-	2	1,085,590	150,072	107,958	47,283	x	
-	17	3	-	4	2,663,164	353,445	390,890	54,452	x	
-	15	5	-	3	3,113,640	507,091	665,635	76,482	2,092,601	
-	3	9	3	5	1,802,675	352,518	886,559	230,442	4,912,860	
8	9	18	5	-	43,866,296	3,845,151	18,057,300	2,060,518	-	
8	64	41	8	14	52,808,515	5,625,734	20,154,727	2,594,658	7,837,482	
-	13	3	-	-	353,428	424,362	58,272	125,693	-	
-	9	4	-	3	1,082,418	164,722	129,210	53,297	266,621	
-	28	3	-	3	4,821,847	743,023	904,573	129,071	565,400	
-	5	10	1	4	2,679,537	416,791	795,549	157,642	2,592,601	
-	4	12	4	4	3,727,871	393,684	1,912,016	326,623	4,412,860	
8	5	9	3	-	40,143,415	3,483,152	16,355,108	1,802,333	-	
8	64	41	8	14	52,808,515	5,625,734	20,154,727	2,594,658	7,837,482	
-	9	1	-	1	50,426	13,095	3,016	478	x	
-	6	2	-	2	208,768	59,064	27,715	2,569	x	
-	17	5	-	3	1,703,616	326,415	289,341	43,439	865,400	
-	28	20	3	6	9,079,254	1,524,615	2,895,863	605,649	4,862,601	
8	4	13	5	2	41,766,451	3,702,545	16,938,792	1,942,523	x	

① 総 合

第8表 年間営業費用

区 分	事業所数	事業所の年間営業費用(百万円)									
		計	給与支給総額	外注費	施設管理費	食堂(直営) 売上原価	売店(直営) 売上原価	広告宣伝費	減価償却費	計	土地・建物
経 営 組 織 別 計	147	453,843	100,977	22,069	28,035	37,215	78,925	17,347	49,553	9,346	8,070
会 社	101	443,782	97,650	20,556	26,348	36,978	78,581	17,076	49,124	8,877	7,697
会社以外の法人・団体 及び個人経営	47	10,061	3,327	1,513	1,687	237	344	271	429	469	373
資 本 金 規 模 別 計	147	453,843	100,977	22,069	28,035	37,215	78,925	17,347	49,553	9,346	8,070
500万円未満	8	333	137	-	11	24	30	13	33	14	13
500万円以上1千万円未満	4	235	110	0	28	16	8	10	21	9	7
1千万円以上5千万円未満	38	16,512	5,724	655	1,366	1,125	1,770	737	956	722	530
5千万円以上1億円未満	22	19,117	4,973	766	1,373	1,283	2,358	1,141	1,042	687	653
1億円以上10億円未満	16	22,257	5,936	1,620	954	1,291	2,236	821	1,326	1,129	1,041
10億円以上	13	385,328	80,769	17,515	22,616	33,240	72,180	14,354	45,747	6,317	5,455
資本金なし	47	10,061	3,327	1,513	1,687	237	344	271	429	469	373
単 独 事 業 所 別 計	147	453,843	100,977	22,069	28,035	37,215	78,925	17,347	49,553	9,346	8,070
単 独 事 業 所	60	26,885	8,119	1,894	2,781	1,776	2,020	1,135	1,651	1,411	1,228
本 社	17	393,408	82,666	18,240	22,522	34,304	74,437	14,497	45,640	6,191	5,228
支 社	71	33,550	10,192	1,934	2,732	1,134	2,468	1,714	2,261	1,744	1,613
従 業 者 規 模 別 計	147	453,843	100,977	22,069	28,035	37,215	78,925	17,347	49,553	9,346	8,070
4人以下	16	261	75	11	13	1	5	8	23	1	1
5人～9人	17	1,293	354	367	404	13	4	6	10	24	14
10人～29人	35	3,673	1,347	603	506	35	182	58	119	95	68
30人～49人	18	4,381	1,453	135	383	178	247	267	402	285	267
50人～99人	25	14,262	3,014	2,572	1,419	416	539	685	1,022	531	490
100人以上	37	429,972	94,735	18,381	25,309	36,571	77,949	16,323	47,976	8,411	7,230
事 業 従 事 者 規 模 別 計	147	453,843	100,977	22,069	28,035	37,215	78,925	17,347	49,553	9,346	8,070
4人以下	15	227	60	1	13	1	5	3	23	1	1
5人～9人	17	1,293	354	367	404	13	4	6	10	24	14
10人～29人	33	3,091	1,240	395	439	28	181	62	119	86	65
30人～49人	23	5,311	1,698	459	474	185	247	271	403	298	270
50人～99人	20	8,551	2,312	399	1,009	360	490	452	776	349	321
100人以上	40	435,369	95,314	20,448	25,696	36,627	77,998	16,553	48,222	8,588	7,399
公 園、遊 園 地・テ ー マ パ ー ク 業 務 の 事 業 従 事 者 規 模 別 計	147	453,843	100,977	22,069	28,035	37,215	78,925	17,347	49,553	9,346	8,070
4人以下	18	283	87	17	15	2	8	3	23	1	1
5人～9人	17	1,432	427	352	409	26	7	24	20	29	19
10人～29人	43	6,627	2,275	657	721	218	453	180	428	304	261
30人～49人	21	8,356	2,203	966	889	571	543	598	735	243	198
50人～99人	23	20,294	5,142	1,227	829	1,118	1,969	1,040	1,392	1,088	886
100人以上	25	416,851	90,843	18,850	25,171	35,281	75,946	15,501	46,955	7,681	6,706
年 間 売 上 高 規 模 別 計	147	453,843	100,977	22,069	28,035	37,215	78,925	17,347	49,553	9,346	8,070
1千万円未満	13	96	38	1	14	2	4	1	26	1	1
1千万円以上3千万円未満	10	190	105	2	14	1	5	2	2	0	0
3千万円以上1億円未満	28	1,635	737	62	222	31	79	43	49	60	46
1億円以上10億円未満	64	19,818	6,073	1,694	2,142	744	1,161	977	1,159	870	745
10億円以上	32	432,104	94,024	20,309	25,643	36,437	77,676	16,323	48,317	8,416	7,278

統 計 表

及び年間営業用固定資産取得額

賃借料				事業所の営業用固定資産									
				年間取得額（百万円）									
				有形固定資産									
機械・装置			その他の 営業費用	取得 事業所数	計	機械・設備・装置			土地	建物・その他の 有形固定資産			
計	情報通信機器	その他				計	情報通信機器	その他					
1,276	686	591	110,376	65	50,445	45,548	9,210	287	8,923	2,211	34,126	4,897	
1,180	650	530	108,592	52	50,144	45,250	9,137	280	8,857	2,211	33,902	4,893	
96	35	61	1,784	13	301	297	73	6	67	-	224	4	
1,276	686	591	110,376	65	50,445	45,548	9,210	287	8,923	2,211	34,126	4,897	
1	-	1	71	1	x	x	-	-	-	-	x	-	
2	2	-	33	1	x	-	-	-	-	-	-	x	
192	3	189	3,459	17	x	x	137	1	136	60	x	x	
34	11	24	5,495	15	2,334	2,281	261	172	90	857	1,163	52	
88	57	31	6,944	13	2,072	1,865	408	33	375	-	1,457	206	
863	578	285	92,589	6	44,841	40,211	8,330	75	8,256	1,295	30,587	4,630	
96	35	61	1,784	13	301	297	73	6	67	-	224	4	
1,276	686	591	110,376	65	50,445	45,548	9,210	287	8,923	2,211	34,126	4,897	
183	19	164	6,097	24	2,476	2,298	252	156	96	917	1,129	178	
962	619	343	94,910	12	41,524	38,414	7,734	42	7,692	1,295	29,386	3,110	
131	48	83	9,369	29	6,445	4,836	1,224	88	1,136	0	3,612	1,609	
1,276	686	591	110,376	65	50,445	45,548	9,210	287	8,923	2,211	34,126	4,897	
1	0	0	123	1	x	x	x	-	x	-	-	-	
10	1	9	112	-	-	-	-	-	-	-	-	-	
26	14	12	728	13	x	x	x	1	x	-	117	1	
18	5	12	1,032	12	171	171	8	-	8	-	163	-	
41	5	35	4,064	14	969	821	122	6	116	60	639	148	
1,181	660	522	104,316	25	49,155	44,407	9,049	279	8,769	2,151	33,207	4,748	
1,276	686	591	110,376	65	50,445	45,548	9,210	287	8,923	2,211	34,126	4,897	
1	0	0	119	-	-	-	-	-	-	-	-	-	
10	1	9	112	-	-	-	-	-	-	-	-	-	
20	10	10	542	14	150	148	31	1	30	-	117	1	
28	10	18	1,277	12	171	171	8	-	8	-	163	-	
28	4	24	2,403	12	683	682	120	6	114	60	502	1	
1,189	660	529	105,924	27	49,440	44,546	9,050	279	8,771	2,151	33,344	4,895	
1,276	686	591	110,376	65	50,445	45,548	9,210	287	8,923	2,211	34,126	4,897	
1	0	0	127	-	-	-	-	-	-	-	-	-	
11	1	10	137	1	x	x	-	-	-	-	x	-	
43	12	31	1,391	22	x	x	52	1	50	-	x	1	
45	10	36	1,609	14	838	836	129	6	123	60	648	2	
202	8	194	6,490	11	1,855	1,678	259	150	108	857	562	177	
974	654	320	100,622	17	47,506	42,789	8,771	129	8,642	1,295	32,724	4,716	
1,276	686	591	110,376	65	50,445	45,548	9,210	287	8,923	2,211	34,126	4,897	
1	0	0	8	-	-	-	-	-	-	-	-	-	
-	-	-	58	-	-	-	-	-	-	-	-	-	
13	4	9	354	9	268	268	25	1	24	60	183	-	
125	26	99	4,998	35	3,966	2,439	663	7	656	-	1,777	1,527	
1,137	655	482	104,959	21	46,211	42,840	8,522	279	8,243	2,151	32,167	3,370	

《公園，遊園地 ・テーマパーク》

② 都道府県別統計表

② 都 道 府 県

第1表 事業所数、従業者数、事業従事者数、年間売上高、

区 分	計	事業所数			従業者数 A (人)	事業従事者数 (人)	公園、遊園地・ テーマパーク業務 の事業従事者数 B	計 C
		単 独 事業所	本 社	支 社				
全 国 計	147	60	17	71	41,472	41,530	22,279	592,847
北 海 道	6	4	-	3	135	139	120	1,162
青 森	1	1	-	-	2	3	3	x
岩 手	1	-	-	1	45	45	28	x
宮 城	3	2	-	1	101	103	83	578
秋 田	-	-	-	-	-	-	-	-
山 形	2	2	-	-	36	38	27	x
福 島	3	-	-	3	38	68	57	290
茨 城	3	2	-	1	448	453	223	1,607
栃 木	7	2	4	1	825	838	419	8,518
群 馬	5	2	-	3	231	239	170	1,074
埼 玉	2	-	-	2	236	236	103	x
千 葉	4	-	1	3	23,070	22,972	10,268	405,121
東 京	20	4	1	15	3,384	3,229	2,681	26,187
神 奈 川	5	4	-	2	403	411	358	4,118
新 潟	2	1	-	1	120	120	82	x
富 山	-	-	-	-	-	-	-	-
石 川	2	1	1	-	94	94	67	x
福 井	1	-	-	1	4	4	3	x
山 梨	3	-	1	2	428	454	343	5,184
長 野	3	1	-	2	187	187	88	501
岐 阜	4	-	-	4	303	303	226	921
静 岡	5	2	-	4	351	352	247	3,169
愛 知	6	3	-	3	625	627	447	5,413
三 重	5	2	1	2	447	462	260	4,404
滋 賀	1	1	-	-	51	51	41	x
京 都	6	4	1	1	222	246	168	3,599
大 阪	7	1	3	3	6,554	6,617	3,530	99,902
兵 庫	6	2	-	4	1,325	1,345	989	4,979
奈 良	1	-	-	1	12	12	12	x
和 歌 山	3	3	-	-	32	32	29	118
鳥 取	1	-	-	1	14	14	13	x
島 根	2	2	-	-	6	6	4	x
岡 山	4	2	2	-	377	373	142	1,688
広 島	2	-	-	2	70	70	65	x
山 口	1	-	-	1	5	5	3	x
徳 島	-	-	-	-	-	-	-	-
香 川	1	1	-	-	214	215	186	x
愛 媛	1	-	-	1	3	12	12	x
高 知	-	-	-	-	-	-	-	-
福 岡	4	3	-	1	741	741	440	3,750
佐 賀	2	2	-	-	92	93	74	x
長 崎	1	1	-	-	24	24	21	x
熊 本	1	-	1	-	70	150	132	x
大 分	3	2	-	1	56	56	52	366
宮 崎	2	1	-	1	36	36	25	x
鹿 児 島	4	3	1	-	45	45	30	117
沖 縄	1	-	-	1	11	11	9	x

注4.「事業従事者数」とは、事業所の従業者数から「別経営の事業所に派遣している人」を除き、「別経営の事業所から派遣されている人」を加えた、いわゆる実際に従事している者をいう。

別 統 計 表

1事業所当たり及び1人当たりの年間売上高

年間売上高(百万円)		1事業所当たり				従業員1人当たりの年間売上高	公園、遊園地・テーマパーク業務事業従事者1人当たりの主業年間売上高
公園、遊園地・テーマパーク業務(主業) D	その他業務(従業)	従業員数	公園、遊園地・テーマパーク業務の事業従事者数	年間売上高	公園、遊園地・テーマパーク業務の年間売上高	C/A	D/B
		(人)	(人)	(万円)	(万円)	(万円)	(万円)
280,410	312,436	282	152	403,297	190,755	1,430	1,259
x	x	23	20	19,364	x	861	x
x	-	2	3	x	x	x	x
x	x	45	28	x	x	x	x
430	148	34	28	19,280	14,332	573	518
-	-	-	-	-	-	-	-
x	x	18	14	x	x	x	x
x	x	13	19	9,664	x	763	x
x	x	149	74	53,568	x	359	x
4,656	3,862	118	60	121,688	66,513	1,033	1,111
593	481	46	34	21,482	11,854	465	349
x	x	118	52	x	x	x	x
168,006	237,115	5,768	2,567	10,128,023	4,200,149	1,756	1,636
16,045	10,142	169	134	130,937	80,224	774	598
3,161	958	81	72	82,366	63,214	1,022	884
x	x	60	41	x	x	x	x
-	-	-	-	-	-	-	-
x	x	47	34	x	x	x	x
x	x	4	3	x	x	x	x
3,178	2,006	143	114	172,811	105,934	1,211	927
251	250	62	29	16,708	8,373	268	285
800	121	76	57	23,029	19,998	304	354
2,003	1,166	70	49	63,377	40,053	903	812
3,809	1,604	104	75	90,224	63,487	866	852
2,061	2,343	89	52	88,080	41,228	985	793
x	x	51	41	x	x	x	x
2,270	1,329	37	28	59,981	37,830	1,621	1,351
56,030	43,872	936	504	1,427,171	800,434	1,524	1,587
2,681	2,298	221	165	82,989	44,683	376	271
x	-	12	12	x	x	x	x
92	25	11	10	3,917	3,079	367	318
x	x	14	13	x	x	x	x
x	x	3	2	x	x	x	x
949	739	94	36	42,210	23,733	448	669
x	x	35	33	x	x	x	x
x	x	5	3	x	x	x	x
-	-	-	-	-	-	-	-
x	x	214	186	x	x	x	x
x	-	3	12	x	x	x	x
-	-	-	-	-	-	-	-
x	x	185	110	93,747	x	506	x
x	x	46	37	x	x	x	x
x	x	24	21	x	x	x	x
x	x	70	132	x	x	x	x
x	x	19	17	12,189	x	653	x
x	x	18	13	x	x	x	x
72	45	11	8	2,927	1,795	260	239
x	x	11	9	x	x	x	x

注5. 欠測値の補完を行い集計後に四捨五入をしているため、総計と内訳の合計とは一致しない場合がある。また、単位当たり換算の値は、各数値に単位以下の数値を有しているため、公表値から求められても一致しない場合がある。

② 都 道 府 県

第2表 業務(主業、従業)別

区 分	事業所数	従業者数 (人)	公園、遊園地・テーマパーク業務の事業従事者数 (人)	計		公園、遊園地・テーマパーク業務(主業)		計		製造業務		卸売、 売店(直営)			
				事業所数	年間売上高 (百万円)	該 当 事業所数	年間売上高 (百万円)	該 当 事業所数	年間売上高 (百万円)	該 当 事業所数	年間売上高 (百万円)	該 当 事業所数	年間売上高 (百万円)	該 当 事業所数	年間売上高 (百万円)
全 国 計	147	41,472	22,279	147	592,847	147	280,410	123	312,436	4	182	103	184,308		
北海道	6	135	120	6	1,162	6	x	2	x	-	-	2	x		
青森	1	2	3	1	x	1	x	-	-	-	-	-	-		
岩手	1	45	28	1	x	1	x	1	x	1	x	1	x		
宮城	3	101	83	3	578	3	430	3	148	-	-	3	27		
秋田	-	-	-	-	-	-	-	-	-	-	-	-	-		
山形	2	36	27	2	x	2	x	2	x	-	-	2	x		
福島	3	38	57	3	290	3	x	2	x	-	-	2	x		
茨城	3	448	223	3	1,607	3	x	2	x	-	-	2	x		
栃木	7	825	419	7	8,518	7	4,656	7	3,862	1	x	7	2,011		
群馬	5	231	170	5	1,074	5	593	5	481	-	-	2	x		
埼玉	2	236	103	2	x	2	x	2	x	-	-	1	x		
千葉	4	23,070	10,268	4	405,121	4	168,006	4	237,115	-	-	3	149,176		
東京都	20	3,384	2,681	20	26,187	20	16,045	15	10,142	-	-	15	2,696		
神奈川県	5	403	358	5	4,118	5	3,161	5	958	-	-	5	384		
新潟	2	120	82	2	x	2	x	1	x	-	-	1	x		
富山	-	-	-	-	-	-	-	-	-	-	-	-	-		
石川	2	94	67	2	x	2	x	2	x	-	-	1	x		
福井	1	4	3	1	x	1	x	1	x	-	-	-	-		
山梨	3	428	343	3	5,184	3	3,178	3	2,006	-	-	3	853		
長野	3	187	88	3	501	3	251	3	250	1	x	3	115		
岐阜	4	303	226	4	921	4	800	4	121	-	-	4	27		
静岡	5	351	247	5	3,169	5	2,003	5	1,166	-	-	5	295		
愛知	6	625	447	6	5,413	6	3,809	5	1,604	-	-	3	559		
三重	5	447	260	5	4,404	5	2,061	4	2,343	-	-	3	835		
滋賀	1	51	41	1	x	1	x	1	x	-	-	1	x		
京都	6	222	168	6	3,599	6	2,270	5	1,329	-	-	4	581		
大阪	7	6,554	3,530	7	99,902	7	56,030	5	43,872	-	-	5	24,225		
兵庫	6	1,325	989	6	4,979	6	2,681	6	2,298	1	x	4	759		
奈良	1	12	12	1	x	1	x	-	-	-	-	-	-		
和歌山	3	32	29	3	118	3	92	3	25	-	-	2	x		
鳥取	1	14	13	1	x	1	x	1	x	-	-	1	x		
島根	2	6	4	2	x	2	x	2	x	-	-	2	x		
岡山	4	377	142	4	1,688	4	949	3	739	-	-	2	x		
広島	2	70	65	2	x	2	x	2	x	-	-	1	x		
山口	1	5	3	1	x	1	x	1	x	-	-	-	-		
徳島	-	-	-	-	-	-	-	-	-	-	-	-	-		
香川	1	214	186	1	x	1	x	1	x	-	-	1	x		
愛媛	1	3	12	1	x	1	x	-	-	-	-	-	-		
高知	-	-	-	-	-	-	-	-	-	-	-	-	-		
福岡	4	741	440	4	3,750	4	x	2	x	-	-	2	x		
佐賀	2	92	74	2	x	2	x	2	x	-	-	2	x		
長崎	1	24	21	1	x	1	x	1	x	-	-	1	x		
熊本	1	70	132	1	x	1	x	1	x	-	-	-	-		
大分	3	56	52	3	366	3	x	2	x	-	-	1	x		
宮崎	2	36	25	2	x	2	x	2	x	-	-	1	x		
鹿児島	4	45	30	4	117	4	72	4	45	-	-	4	19		
沖縄	1	11	9	1	x	1	x	1	x	-	-	1	x		

注6.「該当事業所数」とは、当該項目に記載のあった事業所数をいい、複数の項目欄に記載がある場合、それぞれにカウントされる。調査事業所数に対する内訳事業所数。

別 統 計 表

の年間売上高

事業所の業務別年間売上高															
その他業務(従業)															
小売業務		不動産、物品賃貸業務				宿泊、飲食サービス業務						サービス業務		その他の業務	
その他		駐車場(直営)		その他		食堂(直営)		宿泊施設(直営)		その他					
該 当 事業所数	年間売上高 (百万円)	該 当 事業所数	年間売上高 (百万円)	該 当 事業所数	年間売上高 (百万円)	該 当 事業所数	年間売上高 (百万円)	該 当 事業所数	年間売上高 (百万円)	該 当 事業所数	年間売上高 (百万円)	該 当 事業所数	年間売上高 (百万円)	該 当 事業所数	年間売上高 (百万円)
15	512	46	4,678	20	13,261	75	93,701	6	705	12	1,581	26	1,781	43	11,726
-	-	1	x	-	-	2	x	-	-	-	-	-	-	2	x
-	-	-	-	-	-	-	-	-	-	-	-	-	-	-	-
1	x	-	-	-	-	1	x	-	-	1	x	-	-	-	-
-	-	1	x	-	-	3	81	-	-	-	-	-	-	2	x
-	-	-	-	-	-	-	-	-	-	-	-	-	-	-	-
-	-	-	-	-	-	1	x	-	-	-	-	-	-	1	x
-	-	-	-	-	-	2	x	-	-	-	-	1	x	1	x
-	-	1	x	-	-	2	x	-	-	-	-	1	x	1	x
3	x	4	97	-	-	6	1,497	-	-	3	67	-	-	1	x
1	x	-	-	1	x	5	236	-	-	-	-	2	x	2	x
-	-	1	x	-	-	1	x	-	-	-	-	2	x	1	x
1	x	2	x	2	x	3	70,980	-	-	1	x	-	-	3	4,734
3	266	6	897	6	821	8	2,174	1	x	2	x	2	x	3	1,232
-	-	3	43	3	x	3	373	-	-	1	x	3	104	1	x
-	-	-	-	-	-	1	x	-	-	-	-	-	-	-	-
-	-	-	-	-	-	-	-	-	-	-	-	-	-	-	-
-	-	-	-	-	-	2	x	-	-	-	-	-	-	-	-
-	-	1	x	-	-	1	x	-	-	-	-	-	-	-	-
1	x	1	x	-	-	3	780	-	-	1	x	-	-	1	x
-	-	1	x	-	-	2	x	-	-	-	-	-	-	1	x
-	-	3	12	-	-	4	55	-	-	-	-	-	-	3	27
3	131	4	101	2	x	4	97	-	-	1	x	3	49	2	x
-	-	3	278	1	x	3	666	-	-	1	x	3	x	-	-
-	-	2	x	-	-	2	x	1	x	-	-	3	151	2	x
-	-	-	-	-	-	1	x	-	-	-	-	-	-	-	-
-	-	2	x	-	-	1	x	1	x	-	-	1	x	2	x
-	-	4	2,361	1	x	3	13,837	2	x	-	-	2	x	2	x
2	x	3	75	1	x	2	x	-	-	-	-	1	x	3	1,178
-	-	-	-	-	-	-	-	-	-	-	-	-	-	-	-
-	-	1	x	-	-	-	-	-	-	-	-	-	-	2	x
-	-	-	-	-	-	-	-	-	-	-	-	-	-	-	-
-	-	-	-	-	-	-	-	-	-	-	-	-	-	-	-
-	-	-	-	-	-	2	x	-	-	-	-	1	x	2	x
-	-	-	-	-	-	-	-	-	-	-	-	-	-	1	x
1	x	-	-	-	-	-	-	-	-	-	-	-	-	-	-
-	-	-	-	-	-	-	-	-	-	-	-	-	-	-	-
-	-	-	-	-	-	1	x	-	-	-	-	-	-	-	-
-	-	-	-	-	-	-	-	-	-	-	-	-	-	-	-
-	-	-	-	-	-	-	-	-	-	-	-	-	-	-	-
-	-	2	x	1	x	1	x	-	-	-	-	-	-	1	x
-	-	-	-	2	x	2	x	-	-	-	-	-	-	1	x
-	-	-	-	-	-	-	-	-	-	-	-	-	-	-	-
-	-	-	-	1	x	-	-	-	-	-	-	-	-	-	-
-	-	-	-	-	-	1	x	-	-	-	-	-	-	1	x
-	-	-	-	-	-	1	x	-	-	-	-	1	x	2	x
-	-	1	x	-	-	1	x	1	x	1	x	1	x	-	-
-	-	-	-	-	-	-	-	-	-	-	-	-	-	-	-

② 都 道 府 県

第3表 経営組織別の事業所数、従業者数、

区 分	計						事業所数					
	事業所数	従業者数 (人)	公園、遊園地・ テーマパーク 業務の 事業従事者数 (人)	年間売上高(百万円)		計	公的資本比率別					
				計	うち、公園、 遊園地・テーマ パーク業務		0%		0%超～50%未満		50%以上～100%未満	
							事業所数	構成比(%)	事業所数	構成比(%)	事業所数	構成比(%)
全 国 計	147	41,472	22,279	592,847	280,410	101	92	100.0	2	100.0	7	100.0
北 海 道	6	135	120	1,162	x	5	5	4.9	-	-	-	-
青 森	1	2	3	x	x	-	-	-	-	-	-	-
岩 手	1	45	28	x	x	1	1	1.1	-	-	-	-
宮 城	3	101	83	578	430	3	1	1.1	-	-	2	28.6
秋 田	-	-	-	-	-	-	-	-	-	-	-	-
山 形	2	36	27	x	x	1	1	1.1	-	-	-	-
福 島	3	38	57	290	x	-	-	-	-	-	-	-
茨 城	3	448	223	1,607	x	2	2	2.2	-	-	-	-
栃 木	7	825	419	8,518	4,656	6	6	6.6	-	-	-	-
群 馬	5	231	170	1,074	593	4	4	4.4	-	-	-	-
埼 玉	2	236	103	x	x	2	2	2.2	-	-	-	-
千 葉	4	23,070	10,268	405,121	168,006	3	1	1.1	2	100.0	-	-
東 京	20	3,384	2,681	26,187	16,045	10	10	10.9	-	-	-	-
神 奈 川	5	403	358	4,118	3,161	4	4	3.8	-	-	-	-
新 潟	2	120	82	x	x	2	1	1.1	-	-	1	14.3
富 山	-	-	-	-	-	-	-	-	-	-	-	-
石 川	2	94	67	x	x	1	1	1.1	-	-	-	-
福 井	1	4	3	x	x	-	-	-	-	-	-	-
山 梨	3	428	343	5,184	3,178	3	3	3.3	-	-	-	-
長 野	3	187	88	501	251	3	2	2.2	-	-	1	14.3
岐 阜	4	303	226	921	800	3	3	3.3	-	-	-	-
静 岡	5	351	247	3,169	2,003	4	4	3.8	-	-	-	-
愛 知	6	625	447	5,413	3,809	4	4	4.4	-	-	-	-
三 重	5	447	260	4,404	2,061	3	3	3.3	-	-	-	-
滋 賀	1	51	41	x	x	1	1	1.1	-	-	-	-
京 都	6	222	168	3,599	2,270	3	3	3.3	-	-	-	-
大 阪	7	6,554	3,530	99,902	56,030	5	5	5.5	-	-	-	-
兵 庫	6	1,325	989	4,979	2,681	2	1	1.1	-	-	1	14.3
奈 良	1	12	12	x	x	1	1	1.1	-	-	-	-
和 歌 山	3	32	29	118	92	1	1	1.1	-	-	-	-
鳥 取	1	14	13	x	x	1	1	1.1	-	-	-	-
島 根	2	6	4	x	x	2	2	2.2	-	-	-	-
岡 山	4	377	142	1,688	949	2	2	2.2	-	-	-	-
広 島	2	70	65	x	x	1	1	1.1	-	-	-	-
山 口	1	5	3	x	x	-	-	-	-	-	-	-
徳 島	-	-	-	-	-	-	-	-	-	-	-	-
香 川	1	214	186	x	x	1	1	1.1	-	-	-	-
愛 媛	1	3	12	x	x	1	1	1.1	-	-	-	-
高 知	-	-	-	-	-	-	-	-	-	-	-	-
福 岡	4	741	440	3,750	x	4	4	4.4	-	-	-	-
佐 賀	2	92	74	x	x	2	2	2.2	-	-	-	-
長 崎	1	24	21	x	x	1	-	-	-	-	1	14.3
熊 本	1	70	132	x	x	1	1	1.1	-	-	-	-
大 分	3	56	52	366	x	3	3	3.3	-	-	-	-
宮 崎	2	36	25	x	x	1	1	1.1	-	-	-	-
鹿 児 島	4	45	30	117	72	4	3	3.3	-	-	1	14.3
沖 縄	1	11	9	x	x	1	1	1.1	-	-	-	-

別 統 計 表

年間売上高及び公的資本比率別事業所数

経営組織別		会 社				会社以外の法人・団体及び個人経営				
100%		従業員数 (人)	公園、遊園地・ テーマパーク業務 の事業従事者数 (人)	年間売上高(百万円)		事業所数	従業員数 (人)	公園、遊園地・ テーマパーク業務 の事業従事者数 (人)	年間売上高(百万円)	
事業所数	構成比(%)			計	うち、公園、遊園 地・テーマパーク 業務				計	うち、公園、遊園 地・テーマパーク 業務
-	-	39,818	20,870	582,370	272,076	47	1,655	1,409	10,477	8,335
-	-	125	110	x	471	2	11	11	x	x
-	-	-	-	-	-	1	2	3	x	x
-	-	45	28	x	x	-	-	-	-	-
-	-	101	83	578	430	-	-	-	-	-
-	-	-	-	-	-	-	-	-	-	-
-	-	34	26	x	x	1	2	1	x	x
-	-	-	-	-	-	3	38	57	290	x
-	-	436	211	x	x	1	12	12	x	x
-	-	798	394	x	x	1	27	25	x	x
-	-	152	111	x	x	1	79	59	x	x
-	-	236	103	x	x	-	-	-	-	-
-	-	22,990	10,127	x	x	1	80	141	x	x
-	-	2,882	2,256	23,410	14,038	10	502	425	2,778	2,007
-	-	357	319	x	x	2	47	39	x	x
-	-	120	82	x	x	-	-	-	-	-
-	-	-	-	-	-	-	-	-	-	-
-	-	91	64	x	x	1	3	3	x	x
-	-	-	-	-	-	1	4	3	x	x
-	-	428	343	5,184	3,178	-	-	-	-	-
-	-	187	88	501	251	-	-	-	-	-
-	-	135	120	x	x	1	168	106	x	x
-	-	273	194	x	x	2	78	53	x	x
-	-	461	321	x	x	2	164	126	x	x
-	-	407	224	x	x	2	40	36	x	x
-	-	51	41	x	x	-	-	-	-	-
-	-	177	134	3,240	2,010	3	45	34	359	260
-	-	6,452	3,462	x	x	2	102	68	x	x
-	-	1,212	892	x	x	4	113	97	x	x
-	-	12	12	x	x	-	-	-	-	-
-	-	5	5	x	x	2	27	24	x	x
-	-	14	13	x	x	-	-	-	-	-
-	-	6	4	x	x	-	-	-	-	-
-	-	322	108	x	x	2	55	34	x	x
-	-	22	19	x	x	1	48	46	x	x
-	-	-	-	-	-	1	5	3	x	x
-	-	-	-	-	-	-	-	-	-	-
-	-	214	186	x	x	-	-	-	-	-
-	-	3	12	x	x	-	-	-	-	-
-	-	-	-	-	-	-	-	-	-	-
-	-	741	440	3,750	x	-	-	-	-	-
-	-	92	74	x	x	-	-	-	-	-
-	-	24	21	x	x	-	-	-	-	-
-	-	70	132	x	x	-	-	-	-	-
-	-	56	52	366	x	-	-	-	-	-
-	-	32	21	x	x	1	4	4	x	x
-	-	45	30	117	72	-	-	-	-	-
-	-	11	9	x	x	-	-	-	-	-

② 都 道 府 県

第4表 雇用形態別の男女別の従業者数、別経営の事業所から派遣されている人、公園、遊園地・

区 分	事業所数	従業者数			個人業主(個人経営の事業主)及び 無給の家族従業者			有給役員			一般に正社員、正職員 などと呼ばれている人	
		計	男	女	計	男	女	計	男	女	計	男
		全 国 計	147	41,472	14,090	27,382	2	-	2	151	136	15
北海道	6	135	64	71	-	-	-	7	6	2	63	40
青森	1	2	-	2	-	-	-	-	-	-	-	-
岩手	1	45	28	17	-	-	-	1	1	-	14	12
宮城	3	101	62	39	-	-	-	1	1	-	63	43
秋田	-	-	-	-	-	-	-	-	-	-	-	-
山形	2	36	20	16	1	-	1	1	1	-	14	10
福島	3	38	25	13	-	-	-	-	-	-	8	7
茨城	3	448	221	227	-	-	-	8	8	-	58	41
栃木	7	825	372	453	-	-	-	3	3	-	192	135
群馬	5	231	132	99	-	-	-	4	4	-	60	43
埼玉	2	236	128	108	-	-	-	-	-	-	46	31
千葉	4	23,070	6,804	16,266	-	-	-	1	1	-	2,402	1,687
東京都	20	3,384	1,129	2,255	-	-	-	13	13	-	803	461
神奈川県	5	403	234	169	-	-	-	6	4	2	118	70
新潟	2	120	75	45	-	-	-	2	2	-	28	23
富山	-	-	-	-	-	-	-	-	-	-	-	-
石川	2	94	54	40	-	-	-	4	3	1	12	11
福井	1	4	1	3	-	-	-	-	-	-	1	1
山梨	3	428	227	201	-	-	-	1	1	-	177	126
長野	3	187	80	107	-	-	-	3	3	-	39	16
岐阜	4	303	137	167	-	-	-	3	3	-	46	30
静岡	5	351	160	191	-	-	-	3	3	-	137	84
愛知	6	625	281	344	-	-	-	5	4	1	179	111
三重	5	447	231	216	-	-	-	4	3	1	300	177
滋賀	1	51	51	-	-	-	-	1	1	-	20	20
京都	6	222	111	111	-	-	-	18	17	1	87	59
大阪	7	6,554	2,275	4,279	-	-	-	9	8	1	977	679
兵庫	6	1,325	348	977	-	-	-	-	-	-	229	107
奈良	1	12	12	-	-	-	-	-	-	-	1	1
和歌山	3	32	20	12	-	-	-	2	1	1	7	4
鳥取	1	14	9	5	-	-	-	1	1	-	3	2
島根	2	6	2	4	-	-	-	2	2	-	2	-
岡山	4	377	122	255	1	-	1	2	2	-	105	38
広島	2	70	42	28	-	-	-	2	2	-	42	25
山口	1	5	-	5	-	-	-	-	-	-	5	-
徳島	-	-	-	-	-	-	-	-	-	-	-	-
香川	1	214	105	109	-	-	-	1	1	-	41	29
愛媛	1	3	3	-	-	-	-	-	-	-	2	2
高知	-	-	-	-	-	-	-	-	-	-	-	-
福岡	4	741	348	393	-	-	-	13	13	-	97	79
佐賀	2	92	48	44	-	-	-	9	6	3	19	9
長崎	1	24	12	12	-	-	-	1	1	-	8	7
熊本	1	70	43	27	-	-	-	11	11	-	38	14
大分	3	56	27	29	-	-	-	2	1	1	32	18
宮崎	2	36	16	20	-	-	-	1	-	1	25	12
鹿児島	4	45	23	22	-	-	-	6	5	1	7	6
沖縄	1	11	9	2	-	-	-	1	1	-	2	2

別 統 計 表

テーマパーク業務の部門別事業従事者数、直営の食堂・売店業務の事業従事者数

雇 用 形 態 別 (人)													
常 用 雇 用 者							臨 時 雇 用 者 (常 用 雇 用 者 以 外 の 雇 用 者)			う ち 、 別 経 営 の 事 業 所 に 派 遣 し て い る 人			
女	パ ー ト ・ ア ル バ イ ト な ど (就 業 時 間 換 算 雇 用 者 数)			計	男	女				計	男	女	該 当 事 業 所 数
	計	男	女										
2,237	25,580	7,012	18,568	20,674	5,569	15,106	9,232	2,672	6,560	8	405	213	192
23	53	11	42	28	4	24	13	8	5	-	-	-	-
-	1	-	1	-	-	-	1	-	1	-	-	-	-
2	21	13	8	11	7	4	9	2	7	-	-	-	-
20	21	6	15	18	5	13	16	12	4	-	-	-	-
-	-	-	-	-	-	-	-	-	-	-	-	-	-
4	19	9	10	19	9	10	1	-	1	-	-	-	-
1	30	18	12	17	11	6	-	-	-	-	-	-	-
17	180	71	109	158	63	95	202	101	101	-	-	-	-
57	502	196	306	373	140	234	129	39	90	1	1	1	-
17	132	66	66	76	38	38	35	19	16	-	-	-	-
15	46	15	31	37	14	23	144	82	62	-	-	-	-
715	16,496	4,065	12,431	14,415	3,551	10,864	4,171	1,051	3,120	1	185	165	20
342	2,448	605	1,843	1,489	344	1,145	120	50	70	2	200	37	163
48	117	65	52	82	49	33	163	95	68	-	-	-	-
5	86	48	38	26	12	14	4	2	2	-	-	-	-
-	-	-	-	-	-	-	-	-	-	-	-	-	-
1	75	37	38	50	26	24	3	3	-	-	-	-	-
-	3	-	3	3	-	3	-	-	-	-	-	-	-
51	202	84	118	134	53	81	48	16	32	1	1	1	-
23	25	8	17	22	7	15	120	53	67	-	-	-	-
17	74	32	42	43	21	22	181	73	108	-	-	-	-
54	157	54	103	100	33	67	55	20	35	-	-	-	-
68	441	166	275	175	64	111	-	-	-	1	11	5	6
123	133	47	86	101	34	67	10	4	6	1	3	3	-
-	30	30	-	8	8	-	-	-	-	-	-	-	-
28	53	11	42	37	8	29	64	24	40	-	-	-	-
298	2,202	711	1,491	1,943	624	1,319	3,366	877	2,489	-	-	-	-
122	981	194	787	532	118	414	115	47	68	-	-	-	-
-	11	11	-	7	7	-	-	-	-	-	-	-	-
3	23	15	8	19	12	7	-	-	-	-	-	-	-
1	5	1	4	3	-	3	5	5	-	-	-	-	-
2	-	-	-	-	-	-	2	-	2	-	-	-	-
67	66	15	51	62	14	48	203	67	136	1	4	1	3
17	24	14	10	14	8	6	2	1	1	-	-	-	-
5	-	-	-	-	-	-	-	-	-	-	-	-	-
-	-	-	-	-	-	-	-	-	-	-	-	-	-
12	172	75	97	108	46	62	-	-	-	-	-	-	-
-	1	1	-	1	1	-	-	-	-	-	-	-	-
-	-	-	-	-	-	-	-	-	-	-	-	-	-
18	631	256	375	485	196	289	-	-	-	-	-	-	-
10	34	18	16	18	9	9	30	15	15	-	-	-	-
1	15	4	11	7	2	5	-	-	-	-	-	-	-
24	21	18	3	16	14	2	-	-	-	-	-	-	-
14	13	5	8	13	5	8	9	3	6	-	-	-	-
13	10	4	6	7	3	4	-	-	-	-	-	-	-
1	21	9	12	12	5	7	11	3	8	-	-	-	-
-	7	5	2	7	5	2	1	1	-	-	-	-	-

② 都 道 府 県

第4表 雇用形態別の男女別の従業者数、別経営の事業所から派遣されている人、公園、遊園地・

区 分	別経営の事業所から派遣されている人				事業従事者数 (「従業者数計」+ 「別経営の事業所から派遣されている人」- 「うち、別経営の事業所に派遣している人」)			合 計		管理・営業部門	
	該 当 事業所数	(人)			(人)			うち、別経営の 事業所から派 遣されている人	うち、別経営の 事業所から派 遣されている人		
		計	男	女	計	男	女			計	男
全 国 計	36	463	228	235	41,530	14,105	27,425	22,279	423	4,698	105
北海道	1	4	3	1	139	67	72	120	4	28	-
青森	1	1	1	-	3	1	2	3	1	1	1
岩手	-	-	-	-	45	28	17	28	-	4	-
宮城	1	2	1	1	103	63	40	83	2	7	-
秋田	-	-	-	-	-	-	-	-	-	-	-
山形	1	2	2	-	38	22	16	27	2	4	-
福島	1	30	14	16	68	39	29	57	24	14	-
茨城	1	5	5	-	453	226	227	223	5	25	-
栃木	1	14	14	-	838	385	453	419	10	95	7
群馬	1	8	5	3	239	137	102	170	8	25	-
埼玉	-	-	-	-	236	128	108	103	-	50	-
千葉	2	87	41	46	22,972	6,680	16,292	10,268	87	2,704	6
東京都	9	45	28	17	3,229	1,120	2,109	2,681	32	412	12
神奈川県	3	8	5	3	411	239	172	358	8	32	4
新潟	-	-	-	-	120	75	45	82	-	11	-
富山	-	-	-	-	-	-	-	-	-	-	-
石川	-	-	-	-	94	54	40	67	-	4	-
福井	-	-	-	-	4	1	3	3	-	1	-
山梨	1	27	17	10	454	243	211	343	27	39	12
長野	-	-	-	-	187	80	107	88	-	17	-
岐阜	-	-	-	-	303	137	167	226	-	17	-
静岡県	1	1	-	1	352	160	192	247	1	60	-
愛知県	2	13	5	8	627	281	346	447	13	72	7
三重	1	18	18	-	462	246	216	260	2	84	-
滋賀	-	-	-	-	51	51	-	41	-	2	-
京都	1	24	3	21	246	114	132	168	23	43	2
大阪	2	63	44	19	6,617	2,319	4,298	3,530	63	686	48
兵庫県	2	20	2	18	1,345	350	995	989	20	75	6
奈良	-	-	-	-	12	12	-	12	-	2	-
和歌山	-	-	-	-	32	20	12	29	-	5	-
鳥取	-	-	-	-	14	9	5	13	-	1	-
島根	-	-	-	-	6	2	4	4	-	4	-
岡山	-	-	-	-	373	121	252	142	-	21	-
広島	-	-	-	-	70	42	28	65	-	21	-
山口	-	-	-	-	5	-	5	3	-	2	-
徳島	-	-	-	-	-	-	-	-	-	-	-
香川県	1	1	-	1	215	105	110	186	1	14	-
愛媛	1	9	5	4	12	8	4	12	9	3	-
高知	-	-	-	-	-	-	-	-	-	-	-
福岡	-	-	-	-	741	348	393	440	-	72	-
佐賀	1	1	1	-	93	49	44	74	1	8	-
長崎	-	-	-	-	24	12	12	21	-	7	-
熊本	1	80	14	66	150	57	93	132	80	9	-
大分	-	-	-	-	56	27	29	52	-	4	-
宮崎	-	-	-	-	36	16	20	25	-	5	-
鹿児島	-	-	-	-	45	23	22	30	-	7	-
沖縄	-	-	-	-	11	9	2	9	-	1	-

別 統 計 表

テーマパーク業務の部門別事業従事者数、直営の食堂・売店業務の事業従事者数(つづき)

うち、公園、遊園地・テーマパーク業務の部門別事業従事者数						うち、直営の食堂業務の事業従事者数		うち、直営の売店業務の事業従事者数	
出札・案内		現 業		その他					
うち、別経営の事業所から派遣されている人		うち、別経営の事業所から派遣されている人		うち、別経営の事業所から派遣されている人		うち、別経営の事業所から派遣されている人		うち、別経営の事業所から派遣されている人	
1,332	39	13,749	177	2,502	102	10,292	15	6,188	10
16	-	62	4	14	-	12	-	7	-
2	-	-	-	-	-	-	-	-	-
-	-	16	-	8	-	14	-	3	-
8	-	68	2	-	-	14	-	4	-
-	-	-	-	-	-	-	-	-	-
3	-	20	2	-	-	6	-	3	-
11	-	24	24	8	-	9	5	2	1
15	-	174	5	9	-	141	-	89	-
83	-	118	3	124	-	268	3	138	1
13	-	132	8	-	-	53	-	8	-
9	-	44	-	-	-	47	-	17	-
41	-	5,956	9	1,567	72	6,921	-	4,249	-
269	1	1,921	17	79	2	163	6	122	7
38	4	260	-	28	-	23	-	24	-
15	-	40	-	16	-	20	-	18	-
-	-	-	-	-	-	-	-	-	-
1	-	60	-	2	-	21	-	6	-
2	-	-	-	-	-	1	-	-	-
14	-	115	1	175	14	67	-	34	-
14	-	56	-	1	-	65	-	34	-
11	-	119	-	80	-	38	-	33	-
69	1	73	-	45	-	33	-	20	-
94	2	183	4	98	-	33	-	45	-
46	-	85	2	45	-	75	1	31	1
2	-	37	-	-	-	6	-	4	-
28	13	73	-	24	8	25	-	32	-
223	-	2,621	15	-	-	1,936	-	1,076	-
94	14	815	-	5	-	64	-	28	-
-	-	10	-	-	-	-	-	-	-
3	-	4	-	17	-	-	-	3	-
2	-	-	-	10	-	-	-	1	-
-	-	-	-	-	-	-	-	2	-
25	-	62	-	34	-	12	-	16	-
19	-	25	-	-	-	-	-	3	-
1	-	-	-	-	-	-	-	-	-
-	-	-	-	-	-	-	-	-	-
17	-	80	-	75	1	14	-	15	-
4	4	-	-	5	5	-	-	-	-
-	-	-	-	-	-	-	-	-	-
64	-	295	-	9	-	188	-	98	-
13	-	51	1	2	-	10	-	8	-
5	-	9	-	-	-	-	-	3	-
40	-	83	80	-	-	-	-	-	-
8	-	38	-	2	-	2	-	1	-
4	-	6	-	10	-	8	-	3	-
7	-	14	-	2	-	3	-	7	-
-	-	-	-	8	-	-	-	2	-

② 都 道 府 県

第5表 公園、遊園地・テーマパーク業務の業務種類別の該当事業所数及び年間売上高

区 分	公園、遊園地・テーマパーク業務の業務種類別							
	計		公 園		遊 園 地		テーマパーク	
	事業所数	年間売上高 (百万円)	該 当 事業所数	年間売上高 (百万円)	該 当 事業所数	年間売上高 (百万円)	該 当 事業所数	年間売上高 (百万円)
全 国 計	147	280,410	70	10,867	60	32,585	17	236,959
北海道	6	x	3	618	2	x	1	x
青森	1	x	1	x	-	-	-	-
岩手	1	x	-	-	1	x	-	-
宮城	3	430	-	-	3	430	-	-
秋田	-	-	-	-	-	-	-	-
山形	2	x	1	x	1	x	-	-
福島	3	x	1	x	2	x	-	-
茨城	3	x	1	x	2	x	-	-
栃木	7	4,656	4	x	3	2,649	1	x
群馬	5	593	1	x	4	x	-	-
埼玉	2	x	-	-	2	x	-	-
千葉	4	168,006	1	x	2	x	1	x
東京都	20	16,045	10	2,007	6	8,616	4	5,421
神奈川県	5	3,161	3	937	3	2,223	-	-
新潟	2	x	1	x	1	x	-	-
富山	-	-	-	-	-	-	-	-
石川	2	x	1	x	1	x	-	-
福井	1	x	1	x	-	-	-	-
山梨	3	3,178	2	x	1	x	-	-
長野	3	251	2	x	1	x	-	-
岐阜	4	800	1	x	3	x	-	-
静岡県	5	2,003	4	x	1	x	-	-
愛知県	6	3,809	2	x	3	774	1	x
三重	5	2,061	3	x	-	-	2	x
滋賀	1	x	-	-	-	-	1	x
京都	6	2,270	4	x	1	x	1	x
大阪	7	56,030	-	-	6	x	1	x
兵庫県	6	2,681	4	x	1	x	1	x
奈良	1	x	-	-	1	x	-	-
和歌山	3	92	3	92	-	-	-	-
鳥取	1	x	1	x	-	-	-	-
島根	2	x	2	x	-	-	-	-
岡山	4	949	2	x	2	x	-	-
広島	2	x	1	x	1	x	-	-
山口	1	x	1	x	-	-	-	-
徳島	-	-	-	-	-	-	-	-
香川	1	x	-	-	-	-	1	x
愛媛	1	x	1	x	-	-	-	-
高知	-	-	-	-	-	-	-	-
福岡	4	x	-	-	3	617	1	x
佐賀	2	x	-	-	1	x	1	x
長崎	1	x	1	x	-	-	-	-
熊本	1	x	-	-	1	x	-	-
大分	3	x	2	x	1	x	-	-
宮崎	2	x	2	x	-	-	-	-
鹿児島	4	72	3	x	1	x	-	-
沖縄	1	x	1	x	-	-	-	-

別 統 計 表

第6表 事業所数、総敷地面積、駐車場の台数及び保有施設別の該当事業所数等

区 分	事業所数	公園、遊園地・ テーマパーク の総敷地面積 (㎡)	総敷地面積別事業所数			駐 車 場		駐車台数別事業所数		
			1万㎡未満	1万～ 10万㎡未満	10万㎡以上	該 当 事業所数	台数 (台)	500台未満	500～ 1000台未満	1000台以上
			全 国 計	147	27,635,729	32	52	63	147	160,131
北海道	6	185,550	3	2	1	6	7,805	2	1	4
青森	1	x	x	x	x	1	x	x	x	x
岩手	1	x	x	x	x	1	x	x	x	x
宮城	3	692,000	-	-	3	3	1,600	-	3	-
秋田	-	-	-	-	-	-	-	-	-	-
山形	2	x	x	x	x	2	x	x	x	x
福島	3	214,700	-	2	1	3	2,078	2	-	1
茨城	3	376,653	-	1	2	3	4,270	1	-	2
栃木	7	986,941	1	4	3	7	9,978	4	1	3
群馬	5	1,460,047	-	2	3	5	5,610	-	4	1
埼玉	2	x	x	x	x	2	x	x	x	x
千葉	4	2,426,807	-	-	4	4	24,739	-	2	2
東京都	20	4,254,305	6	8	6	20	13,079	14	2	4
神奈川県	5	1,768,562	-	3	3	5	3,746	4	-	1
新潟	2	x	x	x	x	2	x	x	x	x
富山	-	-	-	-	-	-	-	-	-	-
石川	2	x	x	x	x	2	x	x	x	x
福井	1	x	x	x	x	1	x	x	x	x
山梨	3	700,000	-	-	3	3	5,800	2	-	1
長野	3	516,000	-	1	2	3	2,420	2	-	1
岐阜	4	1,028,632	-	2	3	4	4,725	2	-	3
静岡	5	1,664,863	-	-	5	5	2,964	3	-	3
愛知	6	408,587	1	3	2	6	4,250	1	2	3
三重	5	940,000	-	2	3	5	9,200	1	-	4
滋賀	1	x	x	x	x	1	x	x	x	x
京都	6	201,139	2	3	1	6	1,027	5	1	-
大阪	7	1,093,931	3	-	4	7	6,974	3	-	4
兵庫	6	961,766	1	4	1	6	6,274	3	-	3
奈良	1	x	x	x	x	1	x	x	x	x
和歌山	3	159,100	-	2	1	3	577	3	-	-
鳥取	1	x	x	x	x	1	x	x	x	x
島根	2	x	x	x	x	2	x	x	x	x
岡山	4	149,762	3	-	1	4	3,515	1	1	2
広島	2	x	x	x	x	2	x	x	x	x
山口	1	x	x	x	x	1	x	x	x	x
徳島	-	-	-	-	-	-	-	-	-	-
香川	1	x	x	x	x	1	x	x	x	x
愛媛	1	x	x	x	x	1	x	x	x	x
高知	-	-	-	-	-	-	-	-	-	-
福岡	4	561,118	-	2	2	4	3,450	2	-	2
佐賀	2	x	x	x	x	2	x	x	x	x
長崎	1	x	x	x	x	1	x	x	x	x
熊本	1	x	x	x	x	1	x	x	x	x
大分	3	200,574	1	1	1	3	770	2	1	-
宮崎	2	x	x	x	x	2	x	x	x	x
鹿児島	4	132,580	2	2	-	4	324	4	-	-
沖縄	1	x	x	x	x	1	x	x	x	x

② 都 道 府 県

第6表 事業所数、総敷地面積、駐車場の台数

区 分	アトラクション施設		大型遊具		自然遊具		他の遊戯施設		動物園
	該 当 事業所数	延種類	該 当 事業所数	延種類	該 当 事業所数	延種類	該 当 事業所数	延種類	該 当 事業所数
	全 国 計	17	571	66	930	50	191	49	225
北海道	1	9	2	19	2	5	-	-	1
青森	x	x	x	x	x	x	x	x	x
岩手	x	x	x	x	x	x	x	x	x
宮城	-	-	3	37	2	4	3	12	-
秋田	-	-	-	-	-	-	-	-	-
山形	x	x	x	x	x	x	x	x	x
福島	-	-	2	13	2	5	1	1	-
茨城	-	-	2	25	1	7	2	7	-
栃木	1	99	3	62	1	1	3	17	-
群馬	-	-	4	18	4	20	2	10	-
埼玉	x	x	x	x	x	x	x	x	x
千葉	1	76	2	18	1	9	1	5	2
東京都	4	117	6	113	1	3	1	3	2
神奈川県	-	-	3	47	1	2	2	12	-
新潟	x	x	x	x	x	x	x	x	x
富山	-	-	-	-	-	-	-	-	-
石川	x	x	x	x	x	x	x	x	x
福井	x	x	x	x	x	x	x	x	x
山梨	-	-	3	44	2	4	2	4	2
長野	-	-	2	12	2	6	2	2	-
岐阜	-	-	4	52	4	14	3	10	3
静岡	-	-	1	21	-	-	3	15	2
愛知	1	26	4	37	3	5	3	6	1
三重	2	46	-	-	2	11	-	-	-
滋賀	x	x	x	x	x	x	x	x	x
京都	1	7	1	7	2	3	-	-	-
大阪	1	42	6	103	3	23	5	22	1
兵庫	1	60	2	9	4	8	2	14	1
奈良	x	x	x	x	x	x	x	x	x
和歌山	-	-	-	-	1	3	-	-	-
鳥取	x	x	x	x	x	x	x	x	x
島根	x	x	x	x	x	x	x	x	x
岡山	-	-	2	24	2	4	2	18	-
広島	x	x	x	x	x	x	x	x	x
山口	x	x	x	x	x	x	x	x	x
徳島	-	-	-	-	-	-	-	-	-
香川	x	x	x	x	x	x	x	x	x
愛媛	x	x	x	x	x	x	x	x	x
高知	-	-	-	-	-	-	-	-	-
福岡	1	37	3	60	-	-	1	1	-
佐賀	x	x	x	x	x	x	x	x	x
長崎	x	x	x	x	x	x	x	x	x
熊本	x	x	x	x	x	x	x	x	x
大分	-	-	1	10	1	2	2	11	1
宮崎	x	x	x	x	x	x	x	x	x
鹿児島	-	-	1	8	3	5	1	3	-
沖縄	x	x	x	x	x	x	x	x	x

別 統 計 表

及び保有施設別の該当事業所数等(つづき)

保 有 施 設 別										
植物園	水族館	他の博物館相当施設		プール・スパ	スケート場	テニスコート	他のスポーツ施設		食堂・売店 (直営)	宿泊施設 (直営で同一敷地 内の施設のみ)
該 当 事業所数	該 当 事業所数	該 当 事業所数	延種類	該 当 事業所数	該 当 事業所数	該 当 事業所数	該 当 事業所数	延種類	該 当 事業所数	該 当 事業所数
25	2	22	45	23	4	1	12	21	110	5
-	-	2	2	-	-	-	-	-	2	-
x	x	x	x	x	x	x	x	x	x	x
x	x	x	x	x	x	x	x	x	x	x
-	-	-	-	-	-	-	-	-	3	-
-	-	-	-	-	-	-	-	-	-	-
x	x	x	x	x	x	x	x	x	x	x
-	-	-	-	1	-	-	1	1	2	-
-	-	-	-	-	-	-	-	-	2	-
3	-	4	5	-	-	-	-	-	7	-
-	-	-	-	-	-	-	-	-	5	-
x	x	x	x	x	x	x	x	x	x	x
-	-	-	-	1	-	-	1	1	4	-
-	-	1	1	4	-	-	2	8	15	1
1	-	3	5	-	-	-	-	-	5	-
x	x	x	x	x	x	x	x	x	x	x
-	-	-	-	-	-	-	-	-	-	-
x	x	x	x	x	x	x	x	x	x	x
x	x	x	x	x	x	x	x	x	x	x
2	-	-	-	-	1	-	2	2	3	-
2	-	1	3	-	-	1	1	2	3	-
-	-	-	-	3	-	-	-	-	4	-
3	-	2	5	1	-	-	-	-	5	-
1	-	1	3	3	-	-	-	-	4	-
-	1	-	-	-	-	-	-	-	3	-
x	x	x	x	x	x	x	x	x	x	x
1	-	2	2	-	-	-	-	-	4	1
1	-	2	6	3	1	-	2	2	5	2
3	-	-	-	-	-	-	-	-	4	-
x	x	x	x	x	x	x	x	x	x	x
2	-	1	8	-	-	-	-	-	2	-
x	x	x	x	x	x	x	x	x	x	x
x	x	x	x	x	x	x	x	x	x	x
1	-	-	-	-	-	-	-	-	2	-
x	x	x	x	x	x	x	x	x	x	x
x	x	x	x	x	x	x	x	x	x	x
-	-	-	-	-	-	-	-	-	-	-
x	x	x	x	x	x	x	x	x	x	x
x	x	x	x	x	x	x	x	x	x	x
-	-	-	-	-	-	-	-	-	-	-
-	-	-	-	2	1	-	-	-	2	-
x	x	x	x	x	x	x	x	x	x	x
x	x	x	x	x	x	x	x	x	x	x
x	x	x	x	x	x	x	x	x	x	x
1	-	-	-	1	-	-	-	-	1	-
x	x	x	x	x	x	x	x	x	x	x
-	-	1	1	1	-	-	1	1	4	1
x	x	x	x	x	x	x	x	x	x	x

② 都 道 府 県

第7表 入場料別事業所数

区 分	事業所数	入 場 料 別 事 業 所 数							
		入 場 料 あり							
		大 人						パスポート・フリーパス	
		パスポート・フリーパス料金等			そ の 他			パスポート・フリーパス	
1,000円未満	1,000円以上 3,000円未満	3,000円以上	500円未満	500円以上 1,000円未満	1,000円以上	1,000円未満	1,000円以上 3,000円未満		
全 国 計	147	-	6	6	41	44	38	3	1
北 海 道	6	-	1	-	2	1	2	-	1
青 森 県	1	-	-	-	1	-	-	-	-
岩 手 県	1	-	-	-	-	1	-	-	-
宮 城 県	3	-	-	-	2	1	-	-	-
秋 田 県	-	-	-	-	-	-	-	-	-
山 形 県	2	-	-	-	1	1	-	-	-
福 島 県	3	-	-	-	1	-	-	-	-
茨 城 県	3	-	-	1	1	-	1	-	-
栃 木 県	7	-	-	-	-	3	5	-	-
群 馬 県	5	-	-	-	3	1	1	-	-
埼 玉 県	2	-	-	-	1	-	1	-	-
千 葉 県	4	-	-	1	-	2	1	-	-
東 京 都	20	-	1	1	10	3	4	-	-
神 奈 川 県	5	-	-	-	-	3	1	-	-
新 潟 県	2	-	-	-	-	1	1	-	-
富 山 県	-	-	-	-	-	-	-	-	-
石 川 県	2	-	-	-	-	1	-	-	-
福 井 県	1	-	-	-	-	-	1	-	-
山 梨 県	3	-	-	-	-	-	3	-	-
長 野 県	3	-	-	-	1	2	-	-	-
岐 阜 県	4	-	-	-	1	2	2	-	-
静 岡 県	5	-	-	-	1	-	4	-	-
愛 知 県	6	-	-	-	-	2	3	-	-
三 重 県	5	-	-	1	1	2	1	-	-
滋 賀 県	1	-	-	-	-	-	1	-	-
京 都 府	6	-	1	-	1	3	1	1	-
大 阪 府	7	-	-	1	-	2	1	-	-
兵 庫 県	6	-	1	-	3	1	-	-	-
奈 良 県	1	-	-	-	-	-	-	-	-
和 歌 山 県	3	-	-	-	1	2	-	-	-
鳥 取 県	1	-	-	-	1	-	-	-	-
島 根 県	2	-	-	-	-	2	-	-	-
岡 山 県	4	-	-	-	2	2	-	-	-
広 島 県	2	-	-	-	1	-	-	-	-
山 口 県	1	-	-	-	1	-	-	-	-
徳 島 県	-	-	-	-	-	-	-	-	-
香 川 県	1	-	-	-	-	-	1	-	-
愛 媛 県	1	-	-	-	1	-	-	-	-
高 知 県	-	-	-	-	-	-	-	-	-
福 岡 県	4	-	-	1	-	3	-	-	-
佐 賀 県	2	-	-	-	-	-	2	-	-
長 崎 県	1	-	-	-	1	-	-	-	-
熊 本 県	1	-	-	-	-	-	1	-	-
大 分 県	3	-	-	-	1	1	1	-	-
宮 崎 県	2	-	-	-	1	1	-	-	-
鹿 児 島 県	4	-	2	-	1	1	-	2	-
沖 縄 県	1	-	-	-	-	1	-	-	-

別 統 計 表

及び年間入場者数等

					年間入場者数又は年間利用者数 (人)					
					年間入場者数 (入場料あり)				年間利用者数 (入場料なし)	
					大 人		小 人			
小 人		そ の 他			入場料なし	一 般	団 体	一 般		団 体
料金等										
3,000円以上	500円未満	500円以上 1,000円未満	1,000円以上							
8	64	41	8	14	52,808,515	5,625,734	20,154,727	2,594,658	7,837,482	
-	3	2	-	1	760,874	161,833	75,303	42,076	x	
-	1	-	-	-	x	x	x	x	-	
-	1	-	-	-	x	x	x	x	-	
-	3	-	-	-	120,901	4,570	60,573	22,898	-	
-	-	-	-	-	-	-	-	-	-	
-	1	1	-	-	x	x	x	x	-	
-	1	-	-	2	x	x	x	x	x	
1	1	1	-	-	1,351,736	232,971	446,321	114,221	-	
-	1	5	1	-	1,077,466	149,268	283,927	47,493	-	
-	4	1	-	-	436,926	88,687	148,935	21,293	-	
-	-	2	-	-	x	x	x	x	-	
1	2	1	-	-	21,447,600	1,508,629	9,399,975	742,373	-	
2	4	2	2	1	6,918,421	682,957	2,608,385	328,910	x	
-	2	-	1	2	1,205,196	212,478	372,700	48,502	x	
-	1	1	-	-	x	x	x	x	-	
-	-	-	-	-	-	-	-	-	-	
-	1	-	-	1	x	x	x	x	x	
-	-	1	-	-	x	x	x	x	-	
-	-	3	-	-	909,105	136,965	378,644	90,350	-	
-	3	-	-	-	147,051	17,241	38,476	5,682	-	
-	3	2	-	-	257,996	26,855	104,976	12,172	-	
-	1	3	2	-	769,364	157,689	347,466	71,654	-	
-	2	3	-	1	1,137,796	114,730	472,358	75,304	x	
1	3	1	-	-	864,401	138,676	318,858	52,370	-	
-	-	1	-	-	x	x	x	x	-	
-	4	-	1	-	837,422	118,536	236,226	121,392	-	
1	-	3	-	3	8,671,879	730,341	2,289,867	203,176	2,417,800	
1	4	-	-	1	1,002,493	91,573	577,674	121,245	x	
-	-	-	-	1	-	-	-	-	x	
-	2	1	-	-	105,160	7,733	32,200	1,402	-	
-	1	-	-	-	x	-	x	-	-	
-	2	-	-	-	x	x	x	x	-	
-	2	2	-	-	834,603	100,009	259,145	17,264	-	
-	1	-	-	1	x	x	x	x	x	
-	1	-	-	-	x	x	x	x	-	
-	-	-	-	-	-	-	-	-	-	
-	-	-	1	-	x	x	x	x	-	
-	1	-	-	-	x	x	x	x	-	
-	-	-	-	-	-	-	-	-	-	
1	2	1	-	-	1,040,250	218,150	436,357	100,885	-	
-	-	2	-	-	x	x	x	x	-	
-	1	-	-	-	x	x	x	x	-	
-	-	1	-	-	x	x	x	x	-	
-	2	1	-	-	199,348	376,625	76,701	128,914	-	
-	2	-	-	-	x	x	x	x	-	
-	2	-	-	-	43,870	15,760	13,800	2,800	-	
-	-	1	-	-	x	x	x	x	-	

② 都 道 府 県

第8表 年間営業費用

区 分	事業所数	事業所の年間営業費用（百万円）									
		計	給与支給総額	外注費	施設管理費	食堂(直営) 売上原価	売店(直営) 売上原価	広告宣伝費	減価償却費	計	土地・建物
全 国 計	147	453,843	100,977	22,069	28,035	37,215	78,925	17,347	49,553	9,346	8,070
北海道	6	1,133	308	373	87	19	31	34	39	63	51
青森	1	x	x	-	x	-	x	x	x	-	-
岩手	1	x	x	-	-	x	x	x	-	x	x
宮城	3	493	211	17	9	51	17	19	13	8	3
秋田	-	-	-	-	-	-	-	-	-	-	-
山形	2	x	x	-	x	x	x	x	x	x	x
福島	3	301	71	54	81	8	1	2	5	9	3
茨城	3	1,467	438	2	67	248	112	44	49	9	-
栃木	7	7,042	1,576	710	224	713	1,186	606	480	249	180
群馬	5	986	294	29	47	82	128	42	56	23	12
埼玉	2	x	x	x	-	x	x	x	x	x	x
千葉	4	305,153	66,822	12,849	19,840	29,837	63,131	9,269	33,733	1,953	1,179
東京都	20	24,469	6,645	1,707	1,939	1,135	1,420	1,419	1,381	1,510	1,292
神奈川県	5	3,773	909	325	339	179	226	114	353	226	223
新潟	2	x	x	-	x	x	x	x	x	x	x
富山	-	-	-	-	-	-	-	-	-	-	-
石川	2	x	x	x	x	x	x	x	x	x	x
福井	1	x	x	-	-	x	-	x	-	-	-
山梨	3	5,354	1,258	14	252	385	787	385	56	25	24
長野	3	439	168	-	4	54	92	23	34	9	8
岐阜	4	936	305	-	33	21	18	45	41	37	14
静岡	5	2,865	740	92	228	37	178	109	257	88	84
愛知	6	3,257	966	180	269	314	469	174	237	37	36
三重	5	3,590	1,138	158	718	211	566	93	304	101	95
滋賀	1	x	x	-	x	x	x	x	x	x	x
京都	6	3,253	694	196	152	323	472	108	90	299	297
大阪	7	69,678	12,453	2,318	2,758	3,048	8,756	4,029	11,110	3,897	3,821
兵庫	6	4,486	1,522	203	107	57	639	83	196	320	303
奈良	1	x	x	-	-	-	-	-	x	-	-
和歌山	3	114	50	2	14	-	13	1	1	1	1
鳥取	1	x	x	x	x	-	x	-	-	-	-
島根	2	x	x	-	-	-	x	x	x	x	-
岡山	4	1,588	466	157	86	50	172	108	72	82	73
広島	2	x	x	x	x	-	x	x	x	x	x
山口	1	x	x	x	x	-	-	x	-	x	-
徳島	-	-	-	-	-	-	-	-	-	-	-
香川	1	x	x	x	x	x	x	x	x	x	x
愛媛	1	x	x	x	-	-	-	x	-	-	-
高知	-	-	-	-	-	-	-	-	-	-	-
福岡	4	3,250	1,651	85	51	178	291	112	307	36	32
佐賀	2	x	x	x	x	x	x	x	x	x	x
長崎	1	x	x	x	x	-	x	x	x	x	-
熊本	1	x	x	x	x	-	-	x	x	x	x
大分	3	366	85	-	25	1	1	15	42	3	3
宮崎	2	x	x	-	x	x	x	x	x	x	x
鹿児島	4	123	63	6	19	0	4	2	5	1	-
沖縄	1	x	x	x	-	-	x	x	x	x	x

別 統 計 表

及び年間営業用固定資産取得額

				事業所の営業用固定資産								
				年間取得額(百万円)								
				取得 事業所数	計	有形固定資産						無形固定資産
						計	機械・設備・装置			土地	建物・その他の 有形固定資産	
賃借料			計	情報通信機器	その他		土地	建物・その他の 有形固定資産				
計	機械・装置					その他の 営業費用			計	情報通信機器	その他	土地
	情報通信機器	その他										
1,276	686	591	110,376	65	50,445	45,548	9,210	287	8,923	2,211	34,126	4,897
12	3	10	178	-	-	-	-	-	-	-	-	-
-	-	-	x	-	-	-	-	-	-	-	-	-
x	-	x	x	-	-	-	-	-	-	-	-	-
6	-	6	146	3	14	14	-	-	-	-	14	-
-	-	-	-	-	-	-	-	-	-	-	-	-
-	-	-	x	1	x	x	-	-	-	-	x	-
6	4	2	69	-	-	-	-	-	-	-	-	-
9	0	9	498	2	x	x	x	-	x	-	x	-
68	2	67	1,298	6	479	475	94	0	94	-	381	3
10	-	10	285	-	-	-	-	-	-	-	-	-
x	-	x	x	1	x	x	x	-	x	-	-	-
774	486	288	67,720	4	36,604	33,654	6,848	-	6,848	1,295	25,512	2,950
219	92	127	7,313	10	6,558	4,860	1,299	57	1,242	-	3,561	1,697
4	1	3	1,102	3	138	138	-	-	-	-	138	0
x	-	x	x	1	x	x	-	-	-	-	x	-
-	-	-	-	-	-	-	-	-	-	-	-	-
x	x	x	x	1	x	x	x	x	x	-	-	-
-	-	-	x	-	-	-	-	-	-	-	-	-
1	-	1	2,193	3	100	99	3	0	2	-	97	1
1	-	1	54	1	x	x	-	-	-	-	x	-
22	-	22	436	3	105	102	0	-	0	-	102	3
4	1	3	1,137	4	91	81	18	9	9	-	63	10
1	1	0	610	1	x	x	x	-	x	-	x	-
6	-	6	302	1	x	x	x	x	x	-	x	x
-	-	-	x	1	x	x	-	-	-	x	x	-
1	1	1	919	4	1,277	x	152	147	5	857	x	x
76	76	-	21,309	3	3,720	3,562	546	40	505	-	3,016	158
17	1	16	1,359	3	207	173	70	10	61	-	103	34
-	-	-	x	1	x	x	x	-	x	-	-	-
1	-	1	31	-	-	-	-	-	-	-	-	-
-	-	-	x	-	-	-	-	-	-	-	-	-
x	-	x	-	-	-	-	-	-	-	-	-	-
8	5	4	396	-	-	-	-	-	-	-	-	-
x	x	x	x	-	-	-	-	-	-	-	-	-
x	x	-	x	-	-	-	-	-	-	-	-	-
-	-	-	-	-	-	-	-	-	-	-	-	-
-	-	-	x	-	-	-	-	-	-	-	-	-
-	-	-	x	1	x	x	x	-	x	-	-	-
-	-	-	-	-	-	-	-	-	-	-	-	-
3	3	-	540	2	x	x	-	-	-	-	x	-
x	x	-	x	1	x	-	-	-	-	-	-	x
x	x	-	x	1	x	x	x	-	x	-	-	-
-	-	-	x	-	-	-	-	-	-	-	-	-
-	-	-	195	1	x	x	x	-	x	-	-	-
x	-	x	x	1	x	x	x	-	x	-	-	-
1	1	1	22	1	x	x	x	x	x	-	-	-
x	-	x	x	1	x	x	-	-	-	-	x	-

参 考

特定サービス産業実態調査規則

昭和四十九年十月五日
通商産業省令第六十七号
最終改正 平成二十六年四月二十一日
経済産業省令第二十二号

(省令の目的)

第一条 統計法（平成十九年法律第五十三号）第二条第四項に規定する基幹統計である特定サービス産業実態統計を作成するための調査（以下「特定サービス産業実態調査」という。）の施行に関しては、この省令の定めるところによる。

(調査の目的)

第二条 特定サービス産業実態調査は、サービス産業の実態を明らかにし、サービス産業に関する施策の基礎資料を得ることを目的とする。

(調査の期日)

第三条 特定サービス産業実態調査は、毎年七月一日現在によつて行う。

(調査の範囲)

第四条 特定サービス産業実態調査は、別表第一に掲げる業種に属する企業及び別表第二に掲げる業種に属する事業所のうち経済産業大臣が指定するもの（以下それぞれ「調査企業」及び「調査事業所」という。）について行う。ただし、別表第一に掲げる業種に属する企業及び別表第二に掲げる業種に属する事業所であつても、次項に規定する警戒区域等にあるもの（避難解除等区域（福島復興再生特別措置法（平成二十四年法律第二十五号）第四条第五号に規定する避難解除等区域をいう。）にあるものを除く。）については、この限りでない。

2 前項ただし書に規定する「警戒区域等」とは、東日本大震災（平成二十三年三月十一日に発生した東北地方太平洋沖地震及びこれに伴う原子力発電所の事故による災害をいう。）に関して原子力災害対策特別措置法（平成十一年法律第一百五十六号）第十五条第三項又は第二十条第二項の規定により内閣総理大臣又は原子力災害対策本部長（同法第十七条第一項に規定する原子力災害対策本部長をいう。）が市町村長（特別区の長を含む。）又は都道府県知事に対して行つた次の各号に掲げるいずれかの指示の対象となつた区域をいう。

- 原子力災害対策特別措置法第二十八条第二項の規定により読み替えて適用される災害対策基本法（昭和三十六年法律第二百二十三号）第六十三条第一項の規定による警戒区域の設定を行うことの指示
- 住民に対し避難のための立退きを行うことを求める指示、勧告、助言その他の行為を行うことの指示

(調査事項)

第五条 特定サービス産業実態調査は、次に掲げる事項のうち、調査企業及び調査事業所の業種及び従業者数に応じて必要なものについて行う。

- 事業所名及び所在地
- 企業名及び所在地
- 本社の所在地
- 経営組織及び資本金額又は出資金額
- 本支社別
- 事業の形態
- 会社系統
- 年間売上高
- 年間契約高及び契約件数
- 年間営業費用及び年間営業用固定資産取得額
- 従業者数
- 会員数
- 加盟店数
- 入場者数
- 施設
- 受講生数

(調査票の様式)

第六条 特定サービス産業実態調査は、調査企業及び調査事業所の業種及び従業者数に応じて経済産業大臣が定める様式による調査票（以下単に「調査票」という。）によつて行う。

2 経済産業大臣は、前項の様式を定めたときは告示する。

(報告義務)

第七条 調査事業所の管理責任者及び調査企業を代表する者（以下「報告義務者」という。）は、調査票に掲げる事項について報告しなければならない。ただし、経済産業大臣が指定する企業（以下「一括調査企業」という。）に属する調査事業所にあつては、一括調査企業を代表する者（以下「一括調査企業の報告義務者」という。）が一括して報告しなければならない。

(調査の方法)

第八条 特定サービス産業実態調査は、経済産業大臣がその報告義務者又は一括調査企業の報告義務者に配布する調査票によつて行う。

2 報告義務者又は一括調査企業の報告義務者が調査票の配布を受けなかつたときは、経済産業大臣にその旨を申し出

て、調査票の配布を受けなければならない。

第九条 報告義務者は、調査票に所定の事項を記入し、これに記名して、一部を調査期日の属する年の七月三十一日までに経済産業大臣に提出しなければならない。

2 一括調査企業の報告義務者は、調査票に所定の事項を記入し、これに記名して、一部を調査期日の属する年の八月十五日までに経済産業大臣に提出しなければならない。

3 行政手続等における情報通信の技術の利用に関する法律（平成十四年法律第五十一号）第三条第一項の規定により同項に規定する電子情報処理組織を使用して報告義務者又は一括調査企業の報告義務者が調査票を提出する場合は、経済産業省の所管する法令に係る行政手続等における情報通信の技術の利用に関する法律施行規則（平成十五年経済産業省令第八号）第三条第三項の規定は、適用しない。（フレキシブルディスクによる提出）

第十条 第九条第二項の規定による調査票の提出は、第七条ただし書の規定により報告すべきこととされている事項を調査票の様式に準ずる様式により記録したフレキシブルディスクを提出することにより行うことができる。

（フレキシブルディスクの構造）

第十条の二 前条のフレキシブルディスクは、次の各号のいずれかに該当するものでなければならない。

- 一 日本工業規格X六二二一に適合する九十ミリメートルフレキシブルディスクカートリッジ
 - 二 日本工業規格X六二二三に適合する九十ミリメートルフレキシブルディスクカートリッジ
- （フレキシブルディスクへの記録方式）

第十条の三 第十条の規定によるフレキシブルディスクへの記録は、次に掲げる方式に従ってしなければならない。

- 一 トラックフォーマットについては、前条第一号のフレキシブルディスクに記録する場合にあつては日本工業規格X六二二二に、同条第二号のフレキシブルディスクに記録する場合にあつては日本工業規格X六二二五に規定する方式
- 二 ボリューム及びファイル構成については、日本工業規格X〇六〇五に規定する方式
- 三 文字の符号化表現については、日本工業規格X〇二〇八附属書一に規定する方式

2 第十条の規定によるフレキシブルディスクへの記録は、日本工業規格X〇二〇一及びX〇二〇八に規定する図形文字並びに日本工業規格X〇二一一に規定する制御文字のうち「復帰」及び「改行」を用いてしなければならない。

（フレキシブルディスクにはり付ける書面）

第十条の四 第十条のフレキシブルディスクには、日本工業規格X六二二一又はX六二二三に規定するラベル領域に、次に掲げる事項を記載した書面をはり付けなければならない。

- 一 調査票名
 - 二 調査年
 - 三 一括調査企業名
 - 四 一括調査企業の報告義務者氏名
- （集計及び公表）

第十一条 経済産業大臣は、調査票及びフレキシブルディスクの内容を審査し、集計した上、その集計の結果を集計後、速やかに公表する。

（調査票等の保存期間）

第十二条 経済産業大臣は、調査票及びフレキシブルディスク並びに集計表を三年間保存する。

2 経済産業大臣は、調査票及びフレキシブルディスク並びに集計表の内容を記録した電磁的記録（電子的方式、磁気的方式その他人の知覚によつては認識することができない方式で作られた記録をいう。）を永年保存する。

（抄）

附 則（平成二六年四月二一日経済産業省令第二二号）
（施行期日）

第一条 この省令は、公布の日から施行する。

（経過措置）

第二条 調査の期日がこの省令の施行の日前に属する特定サービス産業実態調査については、なお従前の例による。

別表第一（第四条関係）

番号	業 種	業 種 の 範 囲
一	映像情報制作・配給業	統計法第二条第九項に規定する統計基準である日本標準産業分類（以下「日本標準産業分類」という。）に掲げる小分類四一一―映像情報制作・配給業
二	音声情報制作業	日本標準産業分類に掲げる小分類四一二―音声情報制作業
三	新聞業	日本標準産業分類に掲げる小分類四一三―新聞業
四	出版業	日本標準産業分類に掲げる小分類四一四―出版業
五	映像・音声・文字情報制作に附帯するサービス業	日本標準産業分類に掲げる小分類四一六―映像・音声・文字情報制作に附帯するサービス業
六	クレジットカード業、割賦金融業	日本標準産業分類に掲げる小分類六四三―クレジットカード業、割賦金融業

別表第二（第四条関係）

番号	業 種	業 種 の 範 囲
一	ソフトウェア業	日本標準産業分類に掲げる小分類三九一―ソフトウェア業
二	情報処理・提供サービス業	日本標準産業分類に掲げる小分類三九二―情報処理・提供サービス業
三	インターネット附随サービス業	日本標準産業分類に掲げる小分類四〇一―インターネット附随サービス業
四	各種物品賃貸業	日本標準産業分類に掲げる小分類七〇一―各種物品賃貸業
五	産業用機械器具賃貸業	日本標準産業分類に掲げる小分類七〇二―産業用機械器具賃貸業
六	事務用機械器具賃貸業	日本標準産業分類に掲げる小分類七〇三―事務用機械器具賃貸業
七	自動車賃貸業	日本標準産業分類に掲げる小分類七〇四―自動車賃貸業
八	スポーツ・娯楽用品賃貸業	日本標準産業分類に掲げる小分類七〇五―スポーツ・娯楽用品賃貸業

番号	業 種	業 種 の 範 囲
九	その他の物品賃貸業	日本標準産業分類に掲げる小分類七〇九一その他の物品賃貸業
十	デザイン業	日本標準産業分類に掲げる小分類七二六一デザイン業
十一	広告業	日本標準産業分類に掲げる小分類七三一―広告業
十二	機械設計業	日本標準産業分類に掲げる小分類七四三一機械設計業
十三	計量証明業	日本標準産業分類に掲げる小分類七四五―計量証明業
十四	冠婚葬祭業	日本標準産業分類に掲げる小分類七九六一冠婚葬祭業
十五	映画館	日本標準産業分類に掲げる小分類八〇一一映画館
十六	興行場(別掲を除く)、興行団	日本標準産業分類に掲げる小分類八〇二―興行場(別掲を除く)、興行団
十七	スポーツ施設提供業	日本標準産業分類に掲げる小分類八〇四―スポーツ施設提供業
十八	公園、遊園地	日本標準産業分類に掲げる小分類八〇五一公園、遊園地
十九	学習塾	日本標準産業分類に掲げる小分類八二三―学習塾
二十	教養・技能教授業	日本標準産業分類に掲げる小分類八二四―教養・技能教授業
二十一	機械修理業(電気機械器具を除く)	日本標準産業分類に掲げる小分類九〇一一機械修理業(電気機械器具を除く)
二十二	電気機械器具修理業	日本標準産業分類に掲げる小分類九〇二―電気機械器具修理業



基幹統計
特定サービス
産業実態統計

平成26年特定サービス産業実態調査 公園、遊園地・テーマパーク調査票

平成26年7月1日

※整理番号	※都道府県番	※市区町村番号	※事業所番号

[20]

★印は記入に当たっては、別紙の「公園、遊園地・テーマパーク調査票記入注意」を必ず読んでください。
※印は記入しない項目は合計が100%となるように整数（小数点以下は四捨五入）で記入してください。
あらかじめ事業所名、所在地等が印刷されている場合は印刷内容を確認して変更があれば必ず訂正してください。

★この調査は、統計法（平成十九年法律第五十二号）に基づく基幹統計調査で、調査対象となる全ての事業所は報告の義務があります。
この調査票は、統計作成の目的以外には使用されません。また、調査の事務に従事する者が調査の内容を他に漏らすことは法律により厳しく禁じられております。

テーマパーク

1 事業所名及び所在地

I 事業所名 _____

II 事業所の所在地 _____ 電話() _____ 局 番 _____

III 本社の所在地 _____ 電話() _____ 局 番 _____

注：国・地方公共団体等直営の事業所の場合、「本社の所在地」は、国・地方公共団体等の管轄部署の所在地を記入しますが、当該施設の管理・運営等を、代行又は委託されている事業所の場合は、上記のI事業所（公園、遊園地・テーマパーク）名の後に（ ）書きで、貴事業所の名称を記入してください。また、電話番号を備考欄に記入してください。

2 経営組織及び資本金額

I 経営組織
1 会社
2 会社以外の法人・団体
3 個人経営

II 資本金額（又は出資金額）
千億|百億|十億 億|千万|百万|十万|万円

III 公的資本比率
（公的資本とは、国、地方公共団体からの資本（出資）金額をいいます。）
_____%

3 本社・支社別

I 事業所の本社・支社別
1 単独事業所（支社、支店、営業所などを持たない事業所）
2 本社（支社、支店、営業所などを持っている本社、本店）
3 支社（支社、支店、営業所など）

4 年間売上高

I 事業所の年間売上高（消費税額を含む。）
事業所の年間売上高
千億|百億|十億 億|千万|百万|十万|万円

II 事業所の年間売上高の業務種類別収入額（消費税額を含む。）
区 分 千億|百億|十億 億|千万|百万|十万|万円

公園、遊園地・テーマパーク業務	遊園地	テーマパーク	その他業務
-----------------	-----	--------	-------

注1：「売店」、「駐車場」、「食堂」、「宿泊施設」の売上高は、「その他業務」に含めて記入してください。

注：調査事項4～8については、貴事業所のみ数値を記入してください。他の事業所分は含みません。

注2：「売店（直営）」、「駐車場（直営）」、「食堂（直営）」、「宿泊施設（直営）」の割合は、それぞれ「卸売、小売業務」、「不動産、物品賃貸業務」、「宿泊、飲食サービス業務」の内訳として、4～IIの「その他の収入」に占める割合で記入してください。

5 総数地面積、駐車場の台数及び保有施設

I 公園、遊園地・テーマパークの総数地面積 _____ m²

II 駐車場の台数 _____ 台（利用者に供する駐車場台数だけを記入してください。）

III 保有施設（あてはまるものすべてを○で囲んでください。）

1 アトラクション施設（種類）	10 スケート場
2 大型遊具（種類）	11 テニス場
3 自然遊具（種類）	12 他のスポーツ施設（種類）
4 他の遊戯施設（種類）	13 スパ
5 動物園	14 食堂・売店（直営）
6 植物園	15 宿泊施設（直営で同一敷地内の施設のみ）
7 水族館	
8 他の博物館相当施設（種類）	
9 プール	

6 入場料及び年間入場者数等

I 「公園、遊園地・テーマパーク業務」の入場料（パスポートの料金を含む。）の有無及び入場料（消費税額を含む。）
（あてはまるものを○で囲んでください。）

区分	入場料
大人	パスポート・フリーパス料金を _____ 円 上記以外 _____ 円
小人	パスポート・フリーパス料金を _____ 円 上記以外 _____ 円

II 「公園、遊園地・テーマパーク業務」の年間入場者数又は年間利用者数

区分	年間入場者数	
	一般	団体
大人	人	人
小人	人	人

注2：6-Iで「1 あり」と回答した事業所は、6-IIの「年間入場者数」の欄に記入してください。

注3：6-Iで「2 なし」と回答した事業所は、6-IIの「年間利用者数」の欄に記入してください。

7 年間営業費用及び年間営業用固定資産取得額

I 事業所の年間営業費用（消費税額を含む。）

区 分	千億 百億 十億 億 千万 百万 十万 万円
給 与 支 給 総 額	
外 注 費	
施 設 管 理 費	
減 価 償 却 費	
賃 借 料	
土 地 建 物	
機 械 装 置	
情 報 通 信 機 器	
そ の 他	
食 堂（直 営） 売 上 原 価	
売 店（直 営） 売 上 原 価	
広 告 宣 伝 費	
そ の 他 の 営 業 費 用	
合 計	

II 事業所の過去1年間における営業用固定資産取得額（消費税額を含む。）

区 分	千億 百億 十億 億 千万 百万 十万 万円
有 形 固 定 資 産	
機 械 装 置	
情 報 通 信 機 器	
そ の 他	
土 地	
建 物 其 他 の 有 形 固 定 資 産	
無 形 固 定 資 産	
合 計	

注1：耐用年数1年以上で取得価額が10万円以上の固定資産の取得額（購入手数料を含む。）を記入してください。
注2：過去1年間に営業用固定資産の取得額がない場合は、合計欄に「0」を記入してください。
注3：「情報通信機器」とは、有線通信機器、無線通信機器、放送装置、自動交換装置、ファクシミリ、電子計算機、端末機器、補助装置、電子計算機附属機器、パソコン、CAD/CAM（コンピュータ設計・製造システム）などをいいます。

8 従業者数

I 事業所の従業者数

区 分	① 個人業主（個人経営の事業主）及び無給の家族従業者	② 有給役員	常 用 雇 用 者		⑤ 臨時雇用者（常用雇用者以外の雇用者）	総 計（①～⑤の合計）	（うち 別経営の事業所に派遣している人）	総計のほかに別経営の事業所から派遣されている人
			③ 一般に正社員、正職員など呼ばれている人	④ パート・アルバイトなど（就業時間換算雇用者数）				
男	人	人	人	人	人	人	人	人
女	人	人	人	人	人	人	人	人

注1：「常用雇用者」とは、1か月を超える雇用契約者と、5月、6月にそれぞれ18日以上働き、現在も雇用されている人をいい、また、「④パート・アルバイトなど」は、事業所で「嘱託」、「パートタイマー」、「アルバイト」又はそれに近い名称で呼ばれている人をいいます。
注2：「⑤臨時雇用者」とは、「常用雇用者」以外の雇用者で、1か月以内の期間を定めて雇用されている人又は日々雇用されている人をいいます。
注3：「④パート・アルバイトなど」の「就業時間換算雇用者数」は、「パート・アルバイトなど」に記入した従業者全員の総労働時間（1週間分）÷貴事業所（貴社）の所定労働時間（1週間分）によって算出してください。

II 「公園、遊園地・テーマパーク業務」及び「その他業務のうち食堂（直営）、売店（直営）」の部門別従事者数
（別経営の事業所に派遣している人を除き、別経営の事業所から派遣されている人を含む。）

部門別区分	公園、遊園地・テーマパーク業務				その他業務	
	管理・営業部門	出札・案内	現業	その他	食堂（直営）	売店（直営）
事業従事者数	人	人	人	人	人	人
うち 別経営の事業所から派遣されている人	人	人	人	人	人	人

備 考（記入内容について特記すべき事項があれば記入してください。） _____

記入者（記入内容の照会に対応できる人）の部署名と氏名
部署名 _____ 氏名 _____

報告者（代表者）の氏名 _____

特定サービス産業実態調査の調査業種及び調査年次一覧（昭和48年～平成17年）

調査業種	調査年次 (和暦) (西暦)	昭和													平成																			
		48年	49	50	51	52	53	54	55	56	57	58	59	60	61	62	63	元	02	03	04	05	06	07	08	09	10	11	12	13	14	15	16	17
		73	74	75	76	77	78	79	80	81	82	83	84	85	86	87	88	89	90	91	92	93	94	95	96	97	98	99	00	01	02	03	04	05
1 物品賃貸業	ビ	○	○	○	○	○	○	○	○	○	○	○	○	○	○	○	○	○	○	○	○	○	○	○	○	○	○	○	○	○	○	○		
2 情報サービス業	ビ	○	○	○	○	○	○	○	○	○	○	○	○	○	○	○	○	○	○	○	○	○	○	○	○	○	○	○	○	○	○	○		
3 広告業	ビ	○	○	○	○	○	○	○	○	○	○	○	○	○	○	○	○	○	○	○	○	○	○	○	○	○	○	○	○	△		△		
4 エンジニアリング業	ビ									☆		△		△	△				○	○	○	○	○	○	○	○	○	△		△				
5 デザイン業	ビ	○	○				△		△		△						△	△		△		△		△		△	△		△					
6 機械設計業	ビ									☆							△		△		△			△	△		△	△		△				
7 環境計量証明業	ビ				△	△		△		△		△															△		△					
8 ディスプレイ業	ビ							☆				△						△		△		△		△		△	△		△					
9 研究開発支援検査分析業	ビ																			☆						△		△						
10 テレマーケティング業	ビ																										☆	△		△				
11 コンサルタント業	ビ	○	○				△			△																								
12 トレーディングスタンプ業	ビ						☆																											
13 複写業	ビ																			☆														
14 映画館	娛		△	△			△											△		△		△				△		△		△				
15 ゴルフ場	娛		△	△			△					△		△				△	△	△		△				△		△		△				
16 テニス場(テニス練習場を含む。)	娛						☆										△		△		△		△		△		△		△		△			
17 ボウリング場	娛						☆						△						△		△		△		△		△		△		△			
18 遊園地・テーマパーク	娛												☆							△		△		△		△		△		△				
19 ゴルフ練習場	娛																☆		△		△		△		△		△		△		△			
20 劇場(貸しホールを含む。)	娛																			☆							△		△		△			
21 映画制作・配給業、ビデオ発売業	娛																								☆		△		△		△			
22 貸自転車業	娛												☆																					
23 リゾートクラブ	娛																		☆															
24 クレジットカード業	教						☆			△						△	△	○	○	○	○	○	○	○	○	○	○	○	△		△			
25 葬儀業	教												☆															△		△				
26 フィットネスクラブ	教															☆		△		△		△		△		△		△		△				
27 カルチャーセンター	教																		☆								△		△		△			
28 結婚式場業	教																				☆						△		△		△			
29 外国語会話教室	教																					☆					△		△		△			
30 エステティック業	教																											☆						
31 新聞業、出版業	教																															☆		
調査業種数		5	5	5	5	4	4	7	7	5	5	5	5	6	7	5	5	5	8	9	10	10	9	9	9	10	9	9	10	10	9	10	10	9
調査スキーム		毎年調査3業種 + 周期(2年連続) 調査業種						毎年調査3業種 + 3年周期調査業種(ローテーション業種) + 新規調査業種						毎年調査5業種 + 3年周期調査3~4業種 + 新規調査1~2業種						毎年調査2業種 + 原則カテゴリー別に 3年周期調査														

注: 1.昭和48年～昭和53年調査までの○印は毎年調査業種、△印は2年連続調査業種を表す。また、昭和54年調査以降の○印は毎年調査業種、△印は周期調査業種、☆印は新規調査業種を表す。

2.昭和48年～昭和53年調査までの娯楽関連産業のうち、「テニス場(テニス練習場を含む。)」は平成11年調査まではテニス場のみの調査である。

3.平成12年～平成17年調査までの調査スキームは、3区分のカテゴリー(ビ:ビジネス支援産業、娛:娯楽関連産業、教:教養・生活関連産業)により実施した。なお、ビジネス支援産業のうち、「物品賃貸業」、「情報サービス業」は平成13年調査から対象範囲を従来の市部から全国へ拡大した。

4.平成17年調査までは、「映画制作・配給業、ビデオ発売業」、「エンジニアリング業」、「クレジットカード業」、「外国語会話教室」、「新聞業、出版業」は企業(本社)を対象とし、それ以外は事業所を対象としている。

特定サービス産業実態調査の調査業種及び調査年次一覧（平成18年～26年）

調査年次 (和暦)		平成									
		18年	19	20	21	22	23	24	25	26	
調査業種 (西暦)		06	07	08	09	10	11	12	13	14	
		1	ソフトウェア業	☆	○	○	○	○	平成24年2月1日に実施された「平成24年経済センサス―活動調査」の中で、必要事項を把握することとして中止		○
2	情報処理・提供サービス業	☆	○	○	○	○		○		○	
3	インターネット附随サービス業			☆	○	○		○		○	
4	映像情報制作・配給業		☆	○	○	○		○		○	
5	音声情報制作業			☆	○	○		○		○	
6	新聞業			☆	○	○		○		○	
7	出版業			☆	○	○		○		○	
8	映像・音声・文字情報制作に附帯するサービス業			☆	○	○		○		○	
9	クレジットカード業、割賦金融業		☆	○	○	○		○		○	
10	各種物品賃貸業	☆	○	○	○	○		○		○	
11	産業用機械器具賃貸業	☆	○	○	○	○		○		○	
12	事務用機械器具賃貸業	☆	○	○	○	○		○		○	
13	自動車賃貸業			☆	○	○		○		○	
14	スポーツ・娯楽用品賃貸業			☆	○	○		○		○	
15	その他の物品賃貸業			☆	○	○		○		○	
(平成19年まで)		(20年以降)									
16	広告代理業	☆	○	○	○	○		○	○		
17	その他の広告業	☆	○								
18	デザイン・機械設計業		☆	○	○	○		○	○		
	18	機械設計業		○	○	○					
19	計量証明業		☆	○	○	○		○	○		
20	機械修理業(電気機械器具を除く)			☆	○	○		○	○		
21	電気機械器具修理業			☆	○	○		○	○		
22	冠婚葬祭業				☆	○		○	○		
23	映画館				☆	○		○	○		
24	興行場、興行団				☆	○		○	○		
25	スポーツ施設提供業				☆	○		○	○		
26	公園、遊園地・テーマパーク				☆	○		○	○		
27	学習塾				☆	○		○	○		
28	教養・技能教授業				☆	○		○	○		
調査業種数		7	11	21	28	28		28	28		
調査スキーム		毎年調査				毎年調査(標本調査)					

注: 5.平成18年調査からは、①調査対象名簿を業界団体等から事業所・企業統計調査名簿(総務省)へ変更(アクティビティベースから産業格付ベースへ変更)、②調査対象業種の毎年調査化、③調査対象業種の産業分類レベルを日本標準産業分類小分類に統一するなどの改正を実施した。

6.平成18年調査からは、「映像情報制作・配給業」、「音声情報制作業」、「映像・音声・文字情報制作に附帯するサービス業」、「新聞業」、「出版業」、「クレジットカード業、割賦金融業」は企業(本社)を対象とし、それ以外は事業所を対象としている。

7.平成19年11月に日本標準産業分類の改正が行われたため、平成20年調査からは改正産業分類により調査を実施した。

8.平成21年調査からは、調査客体への負担軽減、調査資源の効率化の観点から、母集団数が小規模な業種を除き、標本調査を導入した。



政府統計