

平成27年

特定サービス産業実態調査報告書

各種物品賃貸業、産業用機械器具賃貸業、
事務用機械器具賃貸業編

平成28年8月

経済産業省大臣官房調査統計グループ

目 次

利用上の注意	1
調査対象及び調査事項	8
概況	1 4

統 計 表

第 I 編 各種物品賃貸業

1 全規模の部

① 総合統計表

第 1 表	事業所数、従業者数、事業従事者数、年間売上高、年間営業費用、リース年間契約高、1 事業所当たり及び1 人当たりの年間売上高、1 該当事業所当たりのリース年間契約高	2 6
第 2 表	業務(主業、従業)別の年間売上高	2 8
第 3 表	経営組織別の事業所数、従業者数、年間売上高及びリース年間契約高	3 0
第 4 表	雇用形態別の男女別の従業者数、別経営の事業所から派遣されている人及び各種物品賃貸業務の事業従事者数	3 2
第 5 - 1 表	各種物品賃貸業務(リース)の物件別の該当事業所数及び年間契約高	3 6
第 5 - 2 表	各種物品賃貸業務(レンタル)の物件別の該当事業所数及び年間売上高	4 0

② 都道府県別統計表

第 1 表	事業所数、従業者数、事業従事者数、年間売上高、年間営業費用、リース年間契約高、1 事業所当たり及び1 人当たりの年間売上高、1 該当事業所当たりのリース年間契約高及びフランチャイズ加盟別表	4 6
第 2 表	業務(主業、従業)別の年間売上高	5 0
第 3 表	経営組織別の事業所数、従業者数、年間売上高及びリース年間契約高	5 2
第 4 表	雇用形態別の男女別の従業者数、別経営の事業所から派遣されている人及び各種物品賃貸業務の事業従事者数	5 4
第 5 - 1 表	各種物品賃貸業務(リース)の物件別の該当事業所数及び年間契約高	5 8
第 5 - 2 表	各種物品賃貸業務(レンタル)の物件別の該当事業所数及び年間売上高	6 2

2 事業従事者 5 人以上の部

① 総合統計表

第 1 表	事業所数、従業者数、事業従事者数、年間売上高、リース年間契約高、1 事業所当たり及び1 人当たりの年間売上高、1 該当事業所当たりのリース年間契約高	6 8
第 2 表	業務(主業、従業)別の年間売上高	7 0
第 3 表	経営組織別の事業所数、従業者数、年間売上高及びリース年間契約高	7 2
第 4 表	雇用形態別の男女別の従業者数、別経営の事業所から派遣されている人及び各種物品賃貸業務の部門別事業従事者数	7 4
第 5 - 1 表	各種物品賃貸業務(リース)の物件別の該当事業所数及び年間契約高	7 8
第 5 - 2 表	各種物品賃貸業務(レンタル)の物件別の該当事業所数及び年間売上高	8 2
第 6 - 1 表	各種物品賃貸業務(リース)の契約先産業別の該当事業所数及び年間契約高	8 6

第6-2表	各種物品賃貸業務(レンタル)の契約先産業別の該当事業所数及び年間売上高	90
第7表	各種物品賃貸業務(リース)の年間契約高及び年間契約件数	94
第8表	年間営業費用、年間営業用固定資産取得額及び年間リース投資資産取得額	96

② 都道府県別統計表

第1表	事業所数、従業者数、事業従事者数、年間売上高、リース年間契約高、1事業所当たり及び1人当たりの年間売上高、1該当事業所当たりのリース年間契約高及びフランチャイズ加盟別表	100
第2表	業務(主業、従業)別の年間売上高	104
第3表	経営組織別の事業所数、従業者数、年間売上高及びリース年間契約高	106
第4表	雇用形態別の男女別の従業者数、別経営の事業所から派遣されている人及び各種物品賃貸業務の部門別事業従事者数	108
第5-1表	各種物品賃貸業務(リース)の物件別の該当事業所数及び年間契約高	112
第5-2表	各種物品賃貸業務(レンタル)の物件別の該当事業所数及び年間売上高	116
第6-1表	各種物品賃貸業務(リース)の契約先産業別の該当事業所数及び年間契約高	120
第6-2表	各種物品賃貸業務(レンタル)の契約先産業別の該当事業所数及び年間売上高	124
第7表	各種物品賃貸業務(リース)の年間契約高及び年間契約件数	128
第8表	年間営業費用、年間営業用固定資産取得額及び年間リース投資資産取得額	130

第Ⅱ編 産業用機械器具賃貸業

1 全規模の部

① 総合統計表

第1表	事業所数、従業者数、事業従事者数、年間売上高、年間営業費用、リース年間契約高、1事業所当たり及び1人当たりの年間売上高、1該当事業所当たりのリース年間契約高	134
第2表	業務(主業、従業)別の年間売上高	136
第3表	経営組織別の事業所数、従業者数、年間売上高及びリース年間契約高	138
第4表	雇用形態別の男女別の従業者数、別経営の事業所から派遣されている人及び産業用機械器具賃貸業務の事業従事者数	140
第5-1表	産業用機械器具賃貸業務(リース)の物件別の該当事業所数及び年間契約高	144
第5-2表	産業用機械器具賃貸業務(レンタル)の物件別の該当事業所数及び年間売上高	146

② 都道府県別統計表

第1表	事業所数、従業者数、事業従事者数、年間売上高、年間営業費用、リース年間契約高、1事業所当たり及び1人当たりの年間売上高、1該当事業所当たりのリース年間契約高及びフランチャイズ加盟別表	150
第2表	業務(主業、従業)別の年間売上高	154
第3表	経営組織別の事業所数、従業者数、年間売上高及びリース年間契約高	156
第4表	雇用形態別の男女別の従業者数、別経営の事業所から派遣されている人及び産業用機械器具賃貸業務の事業従事者数	158
第5-1表	産業用機械器具賃貸業務(リース)の物件別の該当事業所数及び年間契約高	162
第5-2表	産業用機械器具賃貸業務(レンタル)の物件別の該当事業所数及び年間売上高	164

2 事業従事者5人以上の部

① 総合統計表

第 1 表	事業所数、従業者数、事業従事者数、年間売上高、リース年間契約高、1事業所当たり及び1人当たりの年間売上高、1該当事業所当たりのリース年間契約高……………	1 6 8
第 2 表	業務(主業、従業)別の年間売上高……………	1 7 0
第 3 表	経営組織別の事業所数、従業者数、年間売上高及びリース年間契約高……………	1 7 2
第 4 表	雇用形態別の男女別の従業者数、別経営の事業所から派遣されている人及び産業用機械器具賃貸業務の部門別事業従事者数……………	1 7 4
第5-1表	産業用機械器具賃貸業務(リース)の物件別の該当事業所数及び年間契約高……………	1 7 8
第5-2表	産業用機械器具賃貸業務(レンタル)の物件別の該当事業所数及び年間売上高……………	1 8 0
第6-1表	産業用機械器具賃貸業務(リース)の契約先産業別の該当事業所数及び年間契約高…	1 8 2
第6-2表	産業用機械器具賃貸業務(レンタル)の契約先産業別の該当事業所数及び年間売上高	1 8 6
第 7 表	産業用機械器具賃貸業務(リース)の年間契約高及び年間契約件数……………	1 9 0
第 8 表	年間営業費用、年間営業用固定資産取得額及び年間リース投資資産取得額……………	1 9 2

② 都道府県別統計表

第 1 表	事業所数、従業者数、事業従事者数、年間売上高、リース年間契約高、1事業所当たり及び1人当たりの年間売上高、1該当事業所当たりのリース年間契約高及びフランチャイズ加盟別表……………	1 9 6
第 2 表	業務(主業、従業)別の年間売上高……………	2 0 0
第 3 表	経営組織別の事業所数、従業者数、年間売上高及びリース年間契約高……………	2 0 2
第 4 表	雇用形態別の男女別の従業者数、別経営の事業所から派遣されている人及び産業用機械器具賃貸業務の部門別事業従事者数……………	2 0 4
第5-1表	産業用機械器具賃貸業務(リース)の物件別の該当事業所数及び年間契約高……………	2 0 8
第5-2表	産業用機械器具賃貸業務(レンタル)の物件別の該当事業所数及び年間売上高……………	2 1 0
第6-1表	産業用機械器具賃貸業務(リース)の契約先産業別の該当事業所数及び年間契約高…	2 1 2
第6-2表	産業用機械器具賃貸業務(レンタル)の契約先産業別の該当事業所数及び年間売上高	2 1 6
第 7 表	産業用機械器具賃貸業務(リース)の年間契約高及び年間契約件数……………	2 2 0
第 8 表	年間営業費用、年間営業用固定資産取得額及び年間リース投資資産取得額……………	2 2 2

第Ⅲ編 事務用機械器具賃貸業

① 総合統計表

第 1 表	事業所数、従業者数、事業従事者数、年間売上高、リース年間契約高、1事業所当たり及び1人当たりの年間売上高、1該当事業所当たりのリース年間契約高……………	2 2 6
第 2 表	業務(主業、従業)別の年間売上高……………	2 2 8
第 3 表	経営組織別の事業所数、従業者数、年間売上高及びリース年間契約高……………	2 3 0
第 4 表	資本金規模別の事業所数、従業者数、年間売上高及びリース年間契約高……………	2 3 2
第5-1表	従業者規模別の事業所数、従業者数、年間売上高及びリース年間契約高……………	2 3 6
第5-2表	事務用機械器具賃貸業務の事業従事者規模別の事業所数、従業者数、年間売上高及びリース年間契約高……………	2 4 0
第 6 表	専業割合(事業所の年間売上高に占める事務用機械器具賃貸業務の年間売上高割合)別の事業所数、従業者数、年間売上高及びリース年間契約高……………	2 4 4

第 7 表	年間売上高規模別の事業所数、従業者数、年間売上高及びリース年間契約高	2 4 6
第 8 表	雇用形態別の男女別の従業者数、別経営の事業所から派遣されている人及び 事務用機械器具賃貸業務の部門別事業従事者数	2 5 0
第9-1表	事務用機械器具賃貸業務(リース)の物件別の該当事業所数及び年間契約高	2 5 4
第9-2表	事務用機械器具賃貸業務(レンタル)の物件別の該当事業所数及び年間売上高	2 5 5
第10-1表	事務用機械器具賃貸業務(リース)の契約先産業別の該当事業所数及び年間契約高	2 5 6
第10-2表	事務用機械器具賃貸業務(レンタル)の契約先産業別の 該当事業所数及び年間売上高	2 6 0
第 11 表	事務用機械器具賃貸業務(リース)の年間契約高及び年間契約件数	2 6 4
第 12 表	年間営業費用、年間営業用固定資産取得額及び年間リース投資資産取得額	2 6 6

② 都道府県別統計表

第 1 表	事業所数、従業者数、事業従事者数、年間売上高、リース年間契約高、1事業所当たり 及び1人当たりの年間売上高、1該当事業所当たりのリース年間契約高及び フランチャイズ加盟別表	2 7 0
第 2 表	業務(主業、従業)別の年間売上高	2 7 6
第 3 表	経営組織別の事業所数、従業者数、年間売上高及びリース年間契約高	2 7 8
第 4 表	資本金規模別の事業所数、従業者数、年間売上高及びリース年間契約高	2 8 0
第5-1表	従業者規模別の事業所数、従業者数、年間売上高及びリース年間契約高	2 8 4
第5-2表	事務用機械器具賃貸業務の事業従事者規模別の事業所数、従業者数、 年間売上高及びリース年間契約高	2 8 8
第 6 表	専業割合(事業所の年間売上高に占める事務用機械器具賃貸業務の年間売上高割合) 別の事業所数、従業者数、年間売上高及びリース年間契約高	2 9 2
第 7 表	年間売上高規模別の事業所数、従業者数、年間売上高及びリース年間契約高	2 9 4
第 8 表	雇用形態別の男女別の従業者数、別経営の事業所から派遣されている人及び 事務用機械器具賃貸業務の部門別事業従事者数	2 9 8
第9-1表	事務用機械器具賃貸業務(リース)の物件別の該当事業所数及び年間契約高	3 0 2
第9-2表	事務用機械器具賃貸業務(レンタル)の物件別の該当事業所数及び年間売上高	3 0 3
第10-1表	事務用機械器具賃貸業務(リース)の契約先産業別の該当事業所数及び年間契約高	3 0 4
第10-2表	事務用機械器具賃貸業務(レンタル)の契約先産業別の 該当事業所数及び年間売上高	3 0 8
第 11 表	事務用機械器具賃貸業務(リース)の年間契約高及び年間契約件数	3 1 2
第 12 表	年間営業費用、年間営業用固定資産取得額及び年間リース投資資産取得額	3 1 4

参考

特定サービス産業実態調査規則	3 1 8
平成27年 物品賃貸業調査票	3 2 2
平成27年 物品賃貸業調査票(簡易票)	3 2 4
特定サービス産業実態調査の調査業種及び調査年次一覧	3 2 6

利用上の注意

I. 調査の概要

1. 調査の目的

特定サービス産業実態調査は、サービス産業の実態を明らかにし、サービス産業に関する施策の基礎資料を得ることを目的とする。

2. 調査の根拠

特定サービス産業実態調査は、統計法(平成19年法律第53号)に基づく基幹統計調査として、特定サービス産業実態調査規則(昭和49年通商産業省令第67号)によって実施される。

なお、特定サービス産業実態調査規則及び調査票様式を参考として掲載している。

3. 調査の期日

平成27年特定サービス産業実態調査は、平成27年7月1日現在で実施した。

なお、年間売上高等調査事項の調査対象期間は、原則、平成26年1月1日から12月31日までの1年間である。

4. 調査の範囲

特定サービス産業実態調査の範囲は、日本標準産業分類(平成25年総務省告示第405号)に掲げる「大分類G—情報通信業」、「大分類J—金融業, 保険業」、「大分類K—不動産業, 物品賃貸業」、「大分類L—学術研究, 専門・技術サービス業」、「大分類N—生活関連サービス業, 娯楽業」、「大分類O—教育, 学習支援業」及び「大分類R—サービス業(他に分類されないもの)」に属する小分類のうち、主として経済産業省所管の小分類である。平成27年は、次に掲げる28業種の小分類について当該業務(事業)を主業として営む事業所(一部業種は企業)を対象に調査を行った。

平成27年 特定サービス産業実態調査の調査業種及び調査対象の範囲

(1) 対事業所サービス業(21業種)

調査業種	調査対象の範囲
ソフトウェア業	日本標準産業分類に掲げる小分類 391—ソフトウェア業に属する業務を主業として営む事業所
情報処理・提供サービス業	日本標準産業分類に掲げる小分類 392—情報処理・提供サービス業に属する業務を主業として営む事業所
インターネット附随サービス業	日本標準産業分類に掲げる小分類 401—インターネット附随サービス業に属する業務を主業として営む事業所
映像情報制作・配給業	日本標準産業分類に掲げる小分類 411—映像情報制作・配給業に属する業務を主業として営む企業
音声情報制作業	日本標準産業分類に掲げる小分類 412—音声情報制作業に属する業務を主業として営む企業
新聞業	日本標準産業分類に掲げる小分類 413—新聞業に属する業務を主業として営む企業
出版業	日本標準産業分類に掲げる小分類 414—出版業に属する業務を主業として営む企業
映像・音声・文字情報制作に附帯するサービス業	日本標準産業分類に掲げる小分類 416—映像・音声・文字情報制作に附帯するサービス業に属する業務を主業として営む企業

調査業種	調査対象の範囲
クレジットカード業、 割賦金融業	日本標準産業分類に掲げる小分類 643－クレジットカード業、割賦金融業に属する業務を主業として営む企業
各種物品賃貸業	日本標準産業分類に掲げる小分類 701－各種物品賃貸業に属する業務を主業として営む事業所
産業用機械器具賃貸業	日本標準産業分類に掲げる小分類 702－産業用機械器具賃貸業に属する業務を主業として営む事業所
事務用機械器具賃貸業	日本標準産業分類に掲げる小分類 703－事務用機械器具賃貸業に属する業務を主業として営む事業所
自動車賃貸業	日本標準産業分類に掲げる小分類 704－自動車賃貸業に属する業務を主業として営む事業所
スポーツ・娯楽用品賃貸業	日本標準産業分類に掲げる小分類 705－スポーツ・娯楽用品賃貸業に属する業務を主業として営む事業所
その他の物品賃貸業	日本標準産業分類に掲げる小分類 709－その他の物品賃貸業に属する業務を主業として営む事業所
デザイン業	日本標準産業分類に掲げる小分類 726－デザイン業に属する業務を主業として営む事業所
広告業	日本標準産業分類に掲げる小分類 731－広告業に属する業務を主業として営む事業所
機械設計業	日本標準産業分類に掲げる小分類 743－機械設計業に属する業務を主業として営む事業所
計量証明業	日本標準産業分類に掲げる小分類 745－計量証明業に属する業務を主業として営む事業所
機械修理業 (電気機械器具を除く)	日本標準産業分類に掲げる小分類 901－機械修理業(電気機械器具を除く)に属する業務を主業として営む事業所
電気機械器具修理業	日本標準産業分類に掲げる小分類 902－電気機械器具修理業に属する業務を主業として営む事業所

(2) 対個人サービス業(7業種)

調査業種	調査対象の範囲
冠婚葬祭業	日本標準産業分類に掲げる小分類 796－冠婚葬祭業に属する業務を主業として営む事業所
映画館	日本標準産業分類に掲げる小分類 801－映画館に属する業務を主業として営む事業所
興行場，興行団	日本標準産業分類に掲げる小分類 802－興行場(別掲を除く)，興行団に属する業務を主業として営む事業所
スポーツ施設提供業	日本標準産業分類に掲げる小分類 804－スポーツ施設提供業に属する業務を主業として営む事業所
公園，遊園地・テーマパーク	日本標準産業分類に掲げる小分類 805－公園，遊園地に属する業務を主業として営む事業所
学習塾	日本標準産業分類に掲げる小分類 823－学習塾に属する業務を主業として営む事業所
教養・技能教授業	日本標準産業分類に掲げる小分類 824－教養・技能教授業に属する業務を主業として営む事業所

5. 調査方法及び経路

(1) 調査方法

経済産業省が調査を委託した、特定サービス産業実態調査実施事務局が、郵送により調査票を配布し、郵送又はオンラインにより収集を行った。

(2) 調査経路

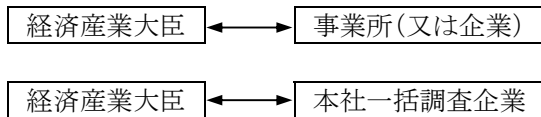

※ 本社一括調査は、調査対象事業所を有する企業本社へ対象となった傘下事業所の調査票を郵送。

6. 調査票の種類及び調査内容

平成 27 年調査は、19 種類の調査票(①「ソフトウェア業、情報処理・提供サービス業及びインターネット附随サービス業調査票」、②「映像情報制作・配給業調査票」、③「音声情報制作業調査票」、④「新聞業調査票」、⑤「出版業調査票」、⑥「映像・音声・文字情報制作に付随するサービス業調査票」、⑦「クレジットカード業、割賦金融業調査票」、⑧「物品賃貸業調査票(各種物品賃貸業、産業用機械器具賃貸業、事務用機械器具賃貸業、自動車賃貸業、スポーツ・娯楽用品賃貸業、その他の物品賃貸業)」、⑨「デザイン業、機械設計業調査票」、⑩「広告業調査票」、⑪「計量証明業調査票」、⑫「冠婚葬祭業調査票」、⑬「映画館調査票」、⑭「興行場、興行団調査票」、⑮「スポーツ施設提供業調査票」、⑯「公園、遊園地・テーマパーク調査票」、⑰「学習塾調査票」、⑱「教養・技能教授業調査票」、⑲「機械修理業、電気機械器具修理業調査票)を用いて、経営組織、従業者数、年間売上高及び営業費用等の調査を行った。

また、標本調査業種(「7. 標本設計及び抽出方法」の(2)を参照)については、事業従事者数(又は常用雇用者数)が 4 人以下の事業所(又は企業)は調査項目を簡素化した簡易票で調査を行った。

7. 標本設計及び抽出方法

(1) 母集団名簿

平成 24 年経済センサス-活動調査を用い、かつ、特定サービス産業実態調査から得られる最新情報(廃業、対象外、主業変更等)を反映した。

(2) 標本設計を行う業種の選定

調査客体への負担軽減、調査資源の効率化の観点から、28 業種のすべてについて標本設計を行ったが、母集団数が少ない業種については全数調査とした。

【全数調査とした業種(7 業種)】

「音声情報制作業」、「クレジットカード業、割賦金融業」、「事務用機械器具賃貸業」、「スポーツ・娯楽用品賃貸業」、「計量証明業」、「映画館」、「公園、遊園地・テーマパーク」

(3) 抽出方法

① 層化及び抽出の考え方

業種別・事業従事者規模別・都道府県別に層化抽出した。なお、企業単位の業種については、業種別・常用雇用者規模別・都道府県別に層化抽出した。

基準変数は、原則、売上高とした。ただし、売上高が把握できない場合は、事業従事者数(又は常用雇用者数)とした。

② 配分方法

全国計の業種ごとに基準変数に対する標準誤差率が 2.0%以下になるよう標本数を計算した。この標本数を事業従事者規模別(又は常用雇用者規模別)にネイマン配分した後、都道府県別に比例配分した。

層ごとに抽出率が50%を超える層にあつては、悉皆層と設定した。この場合にあつて、各業種の事業従事者100人以上の層は抽出率に依存することなく悉皆層と設定した(中小企業基本法の考え方を踏まえて設定)。その後、抽出層の標本数を再計算し、層ごとの最低標本数を「2」と設定し、標本数を追加した。

【層の区分】

事業従事者規模別(又は常用雇用者規模別)の層は以下の区分とした。

- 1; 4人以下、2; 5人～9人、3; 10人～29人、4; 30人～49人、5; 50人～99人、
6; 100人～299人、7; 300人～499人、8; 500人以上

※業種によっては、300人以上を1つの層と設定。

(4) 都道府県別の標準誤差率の改善

都道府県ごとに基準変数に対する標準誤差率が20%以内になるよう標本数を追加し、業種別・事業従事者規模別(又は常用雇用者規模別)・都道府県別に、事業所(又は企業)数により比例配分した。

(5) 回収率を勘案した標本数の設定

(4)までに算出した標本数に、過去の都道府県別の回収率の逆数を乗じ、抽出層の標本数を追加した。

(6) 標準誤差率は、次の式による。

$$\text{標準誤差}^2 = \sum_{i=1}^L \left\{ \frac{\text{標準偏差}^2}{\text{標本数}i} \right\} \times \left\{ \frac{(\text{母集団数}i - \text{標本数}i)}{(\text{母集団数}i - 1)} \right\} \times \left\{ \frac{\text{母集団数}i^2}{\text{母集団数}^2} \right\}$$

$$\text{標準誤差率} = \text{標準誤差} / \text{平均}$$

標準偏差*i* : 第*i*層の売上高(※)の標準偏差 平均 : 売上高(※)の平均

標本数*i* : 第*i*層の標本数 母集団数*i* : 第*i*層の母集団数

L : 層の総数

※ 業種ごとに平成26年特定サービス産業実態調査の結果を利用。

8. 推計方法

・標本調査業種

標本調査業種の母集団推計は、調査結果を基に業種別・事業従事者規模別(又は常用雇用者規模別)・都道府県別の層ごとに以下により行った。

(1) 調査結果に基づく抽出率の設定

- ①母集団数は、抽出時の母集団に調査時の廃業、対象外等を反映した数による。
- ②有効回答数は、集計事業所(企業)数である。
- ③各層(事前の層)の抽出率の計算

$$\text{各層の抽出率} = \text{当該層の有効回答数} / \text{当該層の母集団数}$$

(2) 個票の拡大推計(事前の層)

個票の拡大推計は、各個票(有効回答)の標本抽出時の層による。

したがって、調査の結果、業種、事業従事者規模(又は常用雇用者規模)、都道府県のいずれかの区分が移動した場合でも、標本抽出時の業種、事業従事者規模(又は常用雇用者規模)、都道府県の区分(事前の層)で拡大推計を行った。

$$\text{各個票の拡大推計値} = 1 / \text{当該層の抽出率} \times \text{当該層の個票データ}$$

・全数調査業種

全数調査業種の未回収事業所(又は企業)の補完は、各調査事項の業種別・事業従事者規模別(又は常用雇用者規模別)・都道府県別の平均値(又は全国平均値)により行った。

9. 調査結果の概要

(1) 調査の回答状況

①業種別の回答状況(標本調査業種)

調査業種	標本数	回答数	回答率 (%)	有効 回答数	有効 回答率 (%)
合計 (21 業 種)	48,934	40,509	82.8	40,447	82.7
ソフトウェア業	3,076	2,787	90.6	2,787	90.6
情報処理・提供サービス業	1,828	1,631	89.2	1,628	89.1
インターネット附属サービス業	560	378	67.5	378	67.5
映像情報制作・配給業	808	639	79.1	638	79.0
新聞業	374	345	92.2	345	92.2
出版業	655	526	80.3	525	80.2
映像・音声・文字情報制作に付随するサービス業	485	377	77.7	375	77.3
各種物品賃貸業	790	760	96.2	759	96.1
産業用機械器具賃貸業	2,759	2,223	80.6	2,219	80.4
自動車賃貸業	1,905	1,519	79.7	1,515	79.5
その他の物品賃貸業	4,298	3,242	75.4	3,213	74.8
デザイン業	2,107	1,734	82.3	1,730	82.1
広告業	1,621	1,381	85.2	1,381	85.2
機械設計業	1,453	1,289	88.7	1,289	88.7
機械修理業(電気機械器具を除く)	3,260	2,689	82.5	2,683	82.3
電気機械器具修理業	1,623	1,378	84.9	1,373	84.6
冠婚葬祭業	2,277	1,849	81.2	1,849	81.2
興行場, 興行団	770	608	79.0	608	79.0
スポーツ施設提供業	2,687	2,310	86.0	2,310	86.0
学習塾	7,947	6,571	82.7	6,569	82.7
教養・技能教授業	7,651	6,273	82.0	6,273	82.0

(注) 標本数、回答数、有効回答数は、廃業、転業及び休業事業所(企業)を含まない。

②業種別の回答状況(全数調査業種)

調査業種	調査 対象数	調査票 回収数	回収率 (%)	集計 事業所数	有効 回答率 (%)
合計 (7 業 種)	2,637	2,217	84.1	2,206	83.7
音声情報制作業	324	204	63.0	203	62.7
クレジットカード業, 割賦金融業	200	199	99.5	199	99.5
事務用機械器具賃貸業	353	301	85.3	301	85.3
スポーツ・娯楽用品賃貸業	321	218	67.9	217	67.6
計量証明業	773	692	89.5	691	89.4
映画館	529	477	90.2	471	89.0
公園, 遊園地・テーマパーク	137	126	92.0	124	90.5

(注) 調査対象数、回答数、有効回答数は、廃業、転業及び休業事業所(企業)を含まない。

(2) 調査結果の評価

①評価方法

調査結果の評価は、売上高(事業所全体の年間売上高又は企業全体の年間売上高)の達成精度(標準誤差率)を基に行った。

なお、売上高の標準誤差率は、次の式により算出した。

$$\text{標準誤差}^2 = \left\{ \sum_{i=1}^L \left(\frac{\text{標準偏差}^2}{\text{標本数}i} \right) \times \text{母集団数}i \times (\text{母集団数}i - \text{標本数}i) \right\} / \text{母集団数}^2$$

標準誤差率 = 標準誤差 / 平均 標準偏差*i* : 第*i*層の売上高の標準偏差 平均 : 売上高の平均

標本数*i* : 第*i*層の標本数 母集団数*i* : 第*i*層の母集団数 L : 層の総数

②達成精度(標準誤差率)

調査業種	売上高		
	平均(万円)	標準偏差	標準誤差率
ソフトウェア業	57,450	84,449	0.016
情報処理・提供サービス業	65,875	113,351	0.040
インターネット附随サービス業	58,189	65,464	0.057
映像情報制作・配給業	42,226	49,116	0.043
新聞業	271,256	232,796	0.002
出版業	55,694	48,280	0.021
映像・音声・文字情報制作に附帯するサービス業	11,109	7,474	0.027
各種物品賃貸業	312,522	300,239	0.010
産業用機械器具賃貸業	42,698	79,657	0.031
自動車賃貸業	31,186	40,473	0.025
その他の物品賃貸業	12,934	21,685	0.042
デザイン業	4,054	3,590	0.015
広告業	88,239	131,840	0.017
機械設計業	8,123	5,665	0.013
機械修理業(電気機械器具を除く)	16,186	14,851	0.013
電気機械器具修理業	19,863	26,290	0.049
冠婚葬祭業	20,498	19,509	0.020
興行場, 興行団	40,989	54,867	0.035
スポーツ施設提供業	14,657	12,612	0.017
学習塾	1,927	2,363	0.013
教養・技能教授業	1,167	1,791	0.018

10. 概況及び統計表について

(1) 統計表の種類について

統計表について、平成 21 年調査より標本抽出を導入したことに伴い、事業従事者(又は常用雇用者)4 人以下の事業所を簡易票で調査を行う業種は、事業従事者数(又は常用雇用者数)により集計事項が異なることから、以下の構成とした。

・全規模の部

通常票、簡易票で調査している項目について集計した。

・事業従事者(又は常用雇用者)5人以上の部

通常票で調査している項目について集計した。

(2) 公表数値について

・標本調査で実施した業種の場合、拡大推計して集計後に四捨五入をしているため、総計と内訳の合計とが一致しない場合がある。

- ・全数調査で実施した業種の場合であっても、回収出来ない事業所(又は企業)の数値(欠測値)については、欠測値の補完を行い集計後に四捨五入をしているため、総計と内訳の合計とが一致しない場合がある。
- ・単位当たり換算の値は、各数値に単位以下の数値を有しているため、公表値から求めても一致しない場合がある。

(3) 記号及び注記について

- ・「-」は該当数値なし、「0」は単位未満、「▲」は数値がマイナスであることを表している。
なお、「…」は、回収標本数が少ないために表章できない項目を表している。
- ・「x」は、1 又は 2 である事業所(又は企業)に関する数値で、これをそのまま掲げると個々の報告者の秘密が漏れるおそれがあるため、数値を秘匿した箇所である。また、3 以上の事業所(又は企業)に関する数値であっても、1 又は 2 の事業所(又は企業)の数値が合計との差引きで判明する箇所は、「x」で表した。
- ・「該当事業所(又は企業)数」は、当該項目に記載のあった事業所(又は企業)数をいい、調査事業所(又は企業)の内数を示す。
- ・「事業従事者数(又は常用雇用者数)」は、事業所(又は企業)の従業者数計から別経営の事業所(又は企業)に派遣されている人を除き、別経営の事業所(又は企業)から派遣されている人を加えたものである。

(4) 平成 21 年調査より標本調査の導入及び未回収事業所の推計を行っていることから、平成 20 年以前の特定サービス産業実態調査結果との単純比較はできない。

(5) 平成 21 年調査以降の特定サービス産業実態調査の枠組みは以下のとおり。

	標本調査(一部業種は全数調査)						
	21年	22年	23年	24年	25年	26年	27年
調査名	平成21年 特定サービス産業 実態調査	平成22年 特定サービス産業 実態調査	平成24年 経済センサス- 活動調査 との重複を 避けるため 中止		平成25年 特定サービス産業 実態調査	平成26年 特定サービス産業 実態調査	平成27年 特定サービス産業 実態調査
実施年月	21年11月	22年11月			25年7月	26年7月	27年7月
売上高等の 対象期間	20年11月1日～ 21年10月31日	21年11月1日～ 22年10月31日			24年1月～12月	25年1月～12月	26年1月～12月
母集団	平成18年 事業所・企業統計調査				平成21年 経済センサス- 基礎調査	平成24年 経済センサス- 活動調査	

II. その他の注意事項

1. この統計表に掲載された数値を他に転載する場合は、「平成 27 年特定サービス産業実態調査報告書(経済産業省)」による旨を明記してください。

2. この統計表に関する質問は、下記宛にお願いします。

経済産業省 大臣官房 調査統計グループ 構造統計室

住 所 〒100-8902 東京都千代田区霞が関 1 丁目 3 番 1 号

電 話 03(3501)0327 (ダイヤルイン)

e-mail qqcebd@meti.go.jp

本書に記載されている内容は、経済産業省のホームページにも掲載されています。

統計情報アクセス用URL <http://www.meti.go.jp/statistics/index.html>

調査対象及び調査事項

各種物品賃貸業、産業用機械器具賃貸業及び事務用機械器具賃貸業について

1. 調査対象

- (1) **各種物品賃貸業の調査対象**は、**総合リース業**又は**その他の各種物品賃貸業**を営む事業所である。

〈総合リース業〉

産業機械、設備、その他の物品を特定の使用者にかわって調達し、それを賃貸する事業のうち、賃貸するものが、①産業用機械器具賃貸業(日本標準産業分類小分類 702)、②事務用機械器具賃貸業(同 703)、③自動車賃貸業(同 704)、④スポーツ・娯楽用品賃貸業(同 705)、⑤その他の物品賃貸業(同 709)のうちの3つ以上の賃貸業にわたり、かつ、賃貸する期間が1年以上にわたるもので、その期間中に解約できる旨の定めがない条件で賃貸する業務を主業(売上高が最も大きい業務をいう。以下同じ。)としている事業所をいう。

〈その他の各種物品賃貸業〉

物品賃貸業のうち、①産業用機械器具賃貸業(日本標準産業分類小分類 702)、②事務用機械器具賃貸業(同 703)、③自動車賃貸業(同 704)、④スポーツ・娯楽用品賃貸業(同 705)、⑤その他の物品賃貸業(同 709)のうち3つ以上の賃貸業にわたる各種の物品を賃貸するものであって、他に分類されない業務を主業としている事業所をいう。

- (2) **産業用機械器具賃貸業の調査対象**は、産業用に供する生産設備、機械器具(産業機械、工作機械、医療用機器、商業用機械・設備、サービス業用機械・設備等)もしくは建設工事に用いる土木・建設機械器具の賃貸業務を主業としている事業所である。
- (3) **事務用機械器具賃貸業の調査対象**は、事務用器具、電子計算機・同関連機器の賃貸業務を主業としている事業所である。
- (4) ただし、以下の業務を主たる業務として営む事業所は、この調査の対象としていない。
- ①土木・建設業者が、自己の所有する遊休土木・建設機械等を賃貸する場合、又は建設機械等を使用して工事請負を行っている場合。
 - ②貸シーツ、貸おしぼり等リネンサプライ業(日本標準産業分類細分類 7813)
 - ③映画配給業
 - ④サービス提供の一環として物品を貸し出す業務(例:英語学習の一環として教材を貸し出す、同時通訳の一環としてイヤホンを貸し出す)

2. 調査事項

- (1) **事業所数**は、調査結果(平成 27 年 7 月 1 日現在)の母集団数である。

事業所のうち、「**単独事業所**」とは、他の場所に同一経営の本社・本店や支社・支店、営業所などを持たない単独の事業所。「**本社**」とは、他の場所に同一経営の支社・支店、営業所などがあり、それらのすべてを統括している本社・本店などの事業所。「**支社**」とは、他の場所にある同一経営の本社・本店の統括を受けている支社・支店、営業所などの事業所。

なお、**該当事業所数**とは、当該項目に記載のあった事業所数をいい、集計事業所数の内数である。したがって、調査事項によっては、複数の項目に記載している事業所が存在しているため事業所数を「該当事業所数」で表記している。

- (2) **経営組織別**は、法律の規定により法人格を認められて事業を営むものうち、株式会社、有限会社、合同会社、合資会社及び合名会社は「**会社**」、前記以外のは「**会社以外の法人・団体**」（「外国の会社」を含む。）である。また、「**個人経営**」は個人で事業を営んでいるものである（個人による共同経営の場合を含む。）。
- (3) **資本金額（又は出資金額）**は、平成27年7月1日現在で払込済みの資本金又は出資金の額。
- (4) **従業者数**は、平成27年7月1日現在の数値。

①**従業者数**とは、事業所に所属している者で、当該業務（各種物品賃貸業務、産業用機械器具賃貸業務若しくは事務用機械器具賃貸業務をいう。）以外の業務の従業者及び他の会社（企業）など別経営の事業所へ出向・派遣している者又は下請けとして他の会社など別経営の事業所で働いている者（送出者）を含み、他の会社など別経営の事業所から出向・派遣されている者又は下請けとして他の会社など別経営の事業所からきて働いている者（受入者）を含まない。

雇用形態別項目区分は、以下のとおりである。

ア「**個人業主（個人経営の事業主）及び無給の家族従業者**」、「**有給役員**」、「**常用雇用者**」、「**臨時雇用者**」

a「**個人業主（個人経営の事業主）及び無給の家族従業者**」のうち、**個人業主（個人経営の事業主）**とは、個人経営の事業主（共同経営者を含む。）で、実際にこの事業所に従事している者。**無給の家族従業者**とは、個人業主の家族で、賃金、給与を受けずに事業所の業務に常時従事している者。

b「**有給役員**」とは、経営組織が「**会社**」、「**会社以外の法人・団体**」の役員（常勤、非常勤を問わない）で報酬や賞与を受けている者。

c **常用雇用者**とは、「一定の期間を定めずに雇用されている者、又は1か月を超える期間を定めて雇用されている者」又は「平成27年5月と6月にそれぞれ18日以上働き、平成27年7月1日現在も雇用されている者」で「一般に正社員、正職員と呼ばれている者」、「パート・アルバイトなど」に区分される。

・「**一般に正社員、正職員と呼ばれている人**」とは、常用雇用者のうち、一般に正社員、正職員などと呼ばれている者。

・「**パート・アルバイトなど**」とは、「一般に正社員、正職員などと呼ばれている人」以外で「嘱託」、「パート」、「アルバイト」又はそれに近い名称で呼ばれている者（契約社員を含む）。

・「**就業時間換算雇用者数**」とは、「パート・アルバイトなど」に記入した従業者全員の総労働時間（1週間分）を事業所の所定労働時間（1週間分）で除して算出した人数。

d「**臨時雇用者**」とは、常用雇用者以外の雇用者で、1か月以内の期間を定めて雇用されている者又は日々雇用されている者。

イ「**総計のうち、別経営の事業所に派遣している人**」とは、事業所の従業者（2.（4））のうち、他の会社など別経営の事業所に出向・派遣している者又は下請けとして他の会社など別経営の事業所で働いている者。

②「**総計のほか、別経営の事業所から派遣されている人**」とは、当該事業所に他の会社など別経営の事業所から出向・派遣されている者又は下請けとして他の会社など別経営の事業所からきて働いている者（受入者）。

(5) **事業従事者数**は、平成 27 年 7 月 1 日現在の数値。

事業従事者数とは、事業所の従業者(2.(4))から「別経営の事業所に派遣している人」を除き、「別経営の事業所から派遣されている人」を含めた人数の計。

①**主たる業務の部門別事業従事者数**は、主たる業務(本編では、各種物品賃貸業務、産業用機械器具賃貸業若しくは事務用機械器具賃貸業務のうち、年間売上高が最も多い業務をいう。以下同じ。)に従事する下記の部門別の事業従事者数をいう。

ア「**管理・営業部門**」とは、一般に、総務、企画、人事、経理、予算、営業などの業務及び主たる業務の受注契約、各種賃貸物件の納品などの業務に従事する者(有給役員のうち、「主たる業務」を担当する役員は、ここに含む)。

イ「**保守・管理・操作部門**」とは、賃貸物件の保守、管理及び操作などの業務に従事する者。

ウ「**その他**」とは、上記ア、イ以外の業務に従事する者。

②**うち、別経営の事業所から派遣されている人**は、上記部門別事業従事者数のうち、他の会社など別経営の事業所から出向・派遣されている者又は下請けとして働いている者。

(6) **年間売上高**は、平成 26 年 1 月 1 日から 12 月 31 日までの1年間又は調査日に最も近い決算日前の1年間に得た事業所全体の売上高及び業務別の売上高で、利益や所得ではなく経費を差し引く前の売上高に消費税額を含めた金額。したがって、当該年間売上高には、営業として行っていない財産運用や財産売却による収入は含まない。

なお、当該年間売上高には、本社・支社(営業所)間及び支社(営業所)相互間の企業間取引によるサービス提供については、提供価格若しくは振替仕切額(提供価格若しくは振替仕切額がない場合は、そのサービス提供原価)を含む。

(7) **レンタル年間売上高、リース年間契約高**は、以下のとおり。

・「**レンタル年間売上高**」はレンタルの年間売上高。

・「**リース年間契約高**」はリースの年間契約高。

なお、本編において「リース」とは、物件の利用期間が1年以上、契約期間中に解約ができない賃貸契約をいい、「レンタル」とは物件の利用期間が1年未満、または契約期間中に解約が可能な賃貸契約をいう。

(8) **リース年間契約件数**は、平成 26 年 1 月 1 日から 12 月 31 日までの1年間又は調査日に最も近い決算日前の1年間のリース契約件数。

なお、支社がリース契約の申込みを受け実際に取引をまとめたのち、本社が形式的に契約を結んだ場合は、本社ではなく、支社の成約とする。

(9) **年間営業費用**は、平成 26 年 1 月 1 日から 12 月 31 日までの1年間又は調査日に最も近い決算日前の1年間の事業所全体の「給与支給総額」、「貸与資産原価」、「リース投資資産原価」、「資金原価」、「減価償却費」、「賃借料」及び「その他の営業費用」の計(消費税額を含む)。

①「**給与支給総額**」は、1年間に支給した給与額(基本給、賞与、諸手当等で定期的、臨時的に支払われたもの)及び退職金の総額(税込み)。

営業費用から支払われる「役員」の報酬及び賞与、「パート・アルバイト等」、「臨時雇用者」の給与、当該事業所で主として「給与を支払っている出向・派遣者(他の会社など別経営の事業所で働いている者)」の給与を含む。

②「**貸与資産原価**」は、貸与資産(リース及びレンタル資産)の減価償却費、固定資産税、保険料などの額。

③「**リース投資資産原価**」は、所有権移転外ファイナンス・リースに係るリース投資資産原価(リース投資資産購入のための資金調達に伴う支払い利息から投資資産購入資金により発生した預金利息を差し引いた額)。

- ④「**資金原価**」は、貸与資産購入のための資金調達に伴う支払利息から貸与資産購入資金により発生した預金利息を差引いた額。
- ⑤「**減価償却費**」は、取得価額が 10 万円以上の建物、機械・設備・装置などの償却費(貸与資産以外の減価償却費)。
- ⑥**賃借料**は、「**土地・建物**」又は「**機械・装置**」を借りて業務を営んでいる場合の1年間の賃借料の額。
- ア「**土地・建物**」は、土地・建物を借りて業務を営んでいる場合の、この1年間の賃借料。管理費などの共益費、月極駐車料金も含む。
- イ「**機械・装置**」は、「**情報通信機器**」と「**その他**」に分かれる。
- ・「**情報通信機器**」は、有線通信機器、無線通信機器、放送装置、自動交換装置、ファクシミリ、電子計算機、端末機器、補助装置、電子計算機附属機器、パソコンなどの賃借料の額。
 - ・「**その他**」は、自動車などの「**輸送用機器**」、複写機などの「**事務用機器**」など、情報通信機器以外の機械・装置の賃借料の額。
- ⑦「**その他の営業費用**」は、上記①～⑥以外の営業費用で以下のものである。
- 仕入高、荷造発送費、支払手数料、販売手数料、旅費、交通費、消耗品費、備品費、交際費、修繕費、租税公課、寄付金、福利厚生費、諸会費、会議費、通信費、水道光熱費、広告宣伝費、派遣労務費、土地・建物及び機械・装置以外の賃借料など。
- (10) **年間営業用固定資産取得額**は、事業所において平成 26 年 1 月 1 日から 12 月 31 日までの1年間又は調査日に最も近い決算日前の1年間に取得した有形固定資産(「**機械・設備・装置**」、「**土地**」、「**建物・その他の有形固定資産**」)及び無形固定資産の額(消費税額を含む。)
- ①「**機械・設備・装置**」は、「**レンタル・リース物件**」、「**情報通信機器**」と「**その他**」に分かれる。
- ア「**レンタル・リース物件**」は、耐用年数1年以上で取得価額が 10 万円以上のレンタル及びリース契約対象となる物件の購入に要した金額。
- イ「**情報通信機器**」は、耐用年数1年以上で取得価額が 10 万円以上の有線通信機器、無線通信機器、放送装置、自動交換装置、ファクシミリ、電子計算機(パソコン、サーバなど)、端末機器、補助機器、電子計算機付属装置などに購入した金額。
- ウ「**その他**」は、耐用年数1年以上で取得価額が 10 万円以上の工具器具、機械、設備、装置、備品など(情報通信機器を除く)の購入に要した金額。
- ②「**土地**」は、土地の購入及び既存の土地整備に要した金額。
- ③「**建物・その他の有形固定資産**」は、建物の購入、改築・改装、給・排水及びガス設備、冷暖房設備などの建物付属設備の購入及びその他取得した有形固定資産などの購入に要した金額。
- ④「**無形固定資産**」は、借地権、ソフトウェア、特許権、商標権、実用新案権、意匠権、電話加入権、営業権など物的な存在形態を持たない固定資産(法律的権利又は経済的権利)の購入に要した金額。
- (11) **リース投資資産取得額**は、平成 26 年 1 月 1 日から 12 月 31 日までの1年間又は調査日に最も近い決算日前の 1 年間に契約した所有権移転外ファイナンス・リースに係るリース投資資産の取得額(購入手数料を含む。)

概 況

平成27年特定サービス産業実態調査

1. 事業所数

- ① 対事業所サービス業(21業種)についてみると、「ソフトウェア業」2万2531事業所(前年比0.9%増)、「各種物品賃貸業」1536事業所(同11.7%増)、「機械修理業(電気機械器具を除く)」1万1974事業所(同0.7%増)など4業種で増加となったが、「産業用機械器具賃貸業」7979事業所(同▲9.4%減)、「電気機械器具修理業」6384事業所(同▲10.8%減)、「インターネット附随サービス業」2436事業所(同▲19.1%減)など17業種で減少となった(第1表)。
- ② 対個人サービス業(7業種)についてみると、「映画館」は523事業所(前年比0.0%)と横ばいとなったが、「教養・技能教授業」7万8632事業所(同▲1.1%減)、「学習塾」4万8572事業所(同▲1.5%減)、「冠婚葬祭業」9609事業所(同▲2.6%減)など6業種で減少となった(第1表)。

第1表 事業所(企業)数、従業者数及び年間売上高

業種区分	事業所数 企業数※	前年比	従業者数	前年比	年間売上高 (年間取扱高)	前年比	主業年間売上高 (年間取扱高)	前年比	主業割合
		(%)		(百人)	(億円)	(%)	(億円)	(%)	
対事業所サービス業(21業種)									
ソフトウェア業	22,531	0.9	6,690	0.8	129,744	2.8	105,634	2.6	81.4
情報処理・提供サービス業	10,944	▲1.1	2,940	▲5.4	67,745	0.7	48,444	1.7	71.5
インターネット附随サービス業	2,436	▲19.1	469	▲8.1	16,197	0.2	14,868	1.5	91.8
映像情報制作・配給業※	3,050	▲1.2	466	4.0	13,063	8.5	11,225	7.2	85.9
音声情報制作業※	323	▲8.5	52	▲13.3	3,508	▲4.1	2,968	▲2.2	84.6
新聞業※	770	▲0.4	549	▲3.2	20,887	▲1.8	18,247	▲1.7	87.4
出版業※	3,370	▲4.3	562	▲3.6	18,769	▲5.5	17,067	▲7.1	90.9
映像・音声・文字情報制作に 附帯するサービス業※	1,651	▲3.0	157	▲3.0	1,834	▲4.3	1,716	▲2.8	93.5
クレジットカード業、割賦金融業※	200	▲7.8	508	▲0.5	604,530	▲2.2	475,651	3.6	78.7
各種物品賃貸業	1,536	11.7	238	4.9	41,715	7.8	34,260	8.6	82.1
産業用機械器具賃貸業	7,979	▲9.4	623	▲11.5	34,268	▲4.0	27,733	▲5.6	80.9
事務用機械器具賃貸業	468	4.0	49	9.0	8,311	▲15.0	6,322	▲13.5	76.1
自動車賃貸業	4,965	▲1.0	346	▲5.0	15,209	▲4.5	13,788	▲3.8	90.7
スポーツ・娯楽用品賃貸業	327	▲6.8	16	▲14.8	92	▲24.1	76	▲26.8	83.0
その他の物品賃貸業	8,159	▲4.0	694	▲8.7	8,714	▲13.8	6,916	▲13.6	79.4
デザイン業	7,892	▲3.3	316	▲3.9	3,211	▲0.9	3,039	0.3	94.6
広告業	9,193	▲1.0	1,199	▲2.9	81,118	▲1.8	78,883	▲2.1	97.2
機械設計業	6,165	▲4.3	475	▲7.8	5,004	▲2.1	4,782	▲1.7	95.5
計量証明業	772	▲8.4	193	▲4.6	2,185	▲1.4	1,846	▲0.3	84.5
機械修理業(電気機械器具を除く)	11,974	0.7	1,004	▲2.7	19,404	▲0.0	16,350	0.1	84.3
電気機械器具修理業	6,384	▲10.8	632	▲9.3	12,495	▲6.5	9,773	▲9.2	78.2
対個人サービス業(7業種)									
冠婚葬祭業	9,609	▲2.6	1,210	▲6.3	19,697	▲13.8	18,774	▲14.3	95.3
映画館	523	0.0	196	12.4	2,755	9.6	2,122	9.8	77.0
興行場、興行団	2,271	▲3.0	274	▲4.0	9,308	1.7	8,454	2.2	90.8
スポーツ施設提供業	12,727	▲1.5	2,622	▲5.7	18,655	▲3.8	16,218	▲3.1	86.9
公園、遊園地・テーマパーク	135	▲8.2	437	5.3	6,652	12.2	2,840	1.3	42.7
学習塾	48,572	▲1.5	3,120	▲5.1	9,362	▲0.6	9,282	▲0.8	99.2
教養・技能教授業	78,632	▲1.1	2,326	▲9.3	9,175	▲1.6	8,697	▲2.7	94.8

注1:※印の付いている業種は企業を対象として調査を行っている。

注2:「クレジットカード業、割賦金融業」は年間取扱高(信用供与額、それに伴う手数料収入等の収入額及びその他の売上高)。

注3:従業者数は調査時点(平成27年7月1日)現在、年間売上高(年間取扱高)は平成26年実績。

2. 従業者数

- ① 対事業所サービス業(21業種)についてみると、「ソフトウェア業」66万8974人(前年比0.8%増)、「映像情報制作・配給業」4万6640人(同4.0%増)、「各種物品賃貸業」2万3786人(同4.9%増)など4業種で増加となった。他方、「情報処理・提供サービス業」29万3990人(同▲5.4%減)、「産業用機械器具賃貸業」6万2254人(同▲11.5%減)、「その他の物品賃貸業」6万9414人(同▲8.7%減)など17業種で減少となった(第1表)。
- ② 対個人サービス業(7業種)についてみると、「公園、遊園地・テーマパーク」4万3671人(前年比5.3%増)、「映画館」1万9587人(同12.4%増)の2業種で増加となった。他方、「教養・技能教授業」23万2586人(同▲9.3%減)、「学習塾」31万1975人(同▲5.1%減)、「スポーツ施設提供業」26万2168人(同▲5.7%減)など5業種で減少となった(第1表)。
- ③ 雇用形態別にみると、対事業所サービス業のうち「正社員・正職員」の比率が高い業種は、「ソフトウェア業」(89.6%)、「各種物品賃貸業」(85.6%)、「インターネット附随サービス業」(80.9%)の順であった(第1図)。

対個人サービス業のうち「パート・アルバイトなど」の比率が高い業種は、「映画館」(86.5%)、「公園、遊園地・テーマパーク」(70.2%)、「学習塾」(68.2%)の順であった(第1図)。

第1図 従業者の雇用形態別構成比

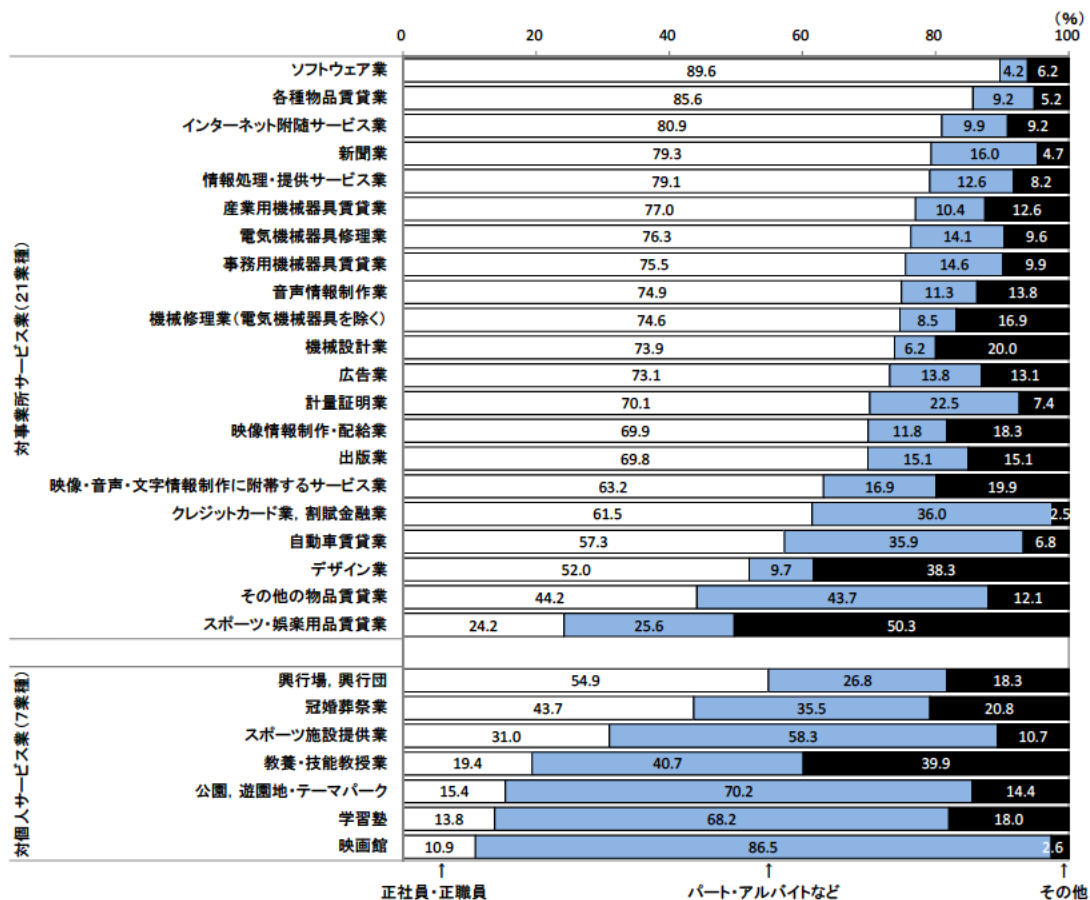

注1:「映像情報制作・配給業」、「音声情報制作業」、「新聞業」、「出版業」、「映像・音声・文字情報制作に附帯するサービス業」、「クレジットカード業、割賦金融業」は、企業を対象として調査を行っている。

注2:「その他の雇用形態」は、個人業主及び無給の家族従業者、有給役員、臨時雇用者。

3. 年間売上高(平成 26 年実績)

① 対事業所サービス業(21業種)についてみると、「ソフトウェア業」12兆9744億円(前年比2.8%増)、「各種物品賃貸業」4兆1715億円(同7.8%増)など5業種が増加となった。他方、「広告業」8兆1118億円(同▲1.8%減)、「事務用機械器具賃貸業」8311億円(同▲15.0%減)、「産業用機械器具賃貸業」3兆4268億円(同▲4.0%減)など15業種で減少となった。

なお、「クレジットカード業, 割賦金融業」は、60兆4530億円(同▲2.2%減)となった(第1表、第2図)。

② 対個人サービス業(7業種)についてみると、「公園, 遊園地・テーマパーク」6652億円(前年比12.2%増)、「映画館」2755億円(同9.6%増)、「興行場, 興行団」9308億円(同1.7%増)の3業種が増加となった。他方、「冠婚葬祭業」1兆9697億円(同▲13.8%減)、「スポーツ施設提供業」1兆8655億円(同▲3.8%減)など4業種で減少となった(第1表、第2図)。

第2図 年間売上高の前年比

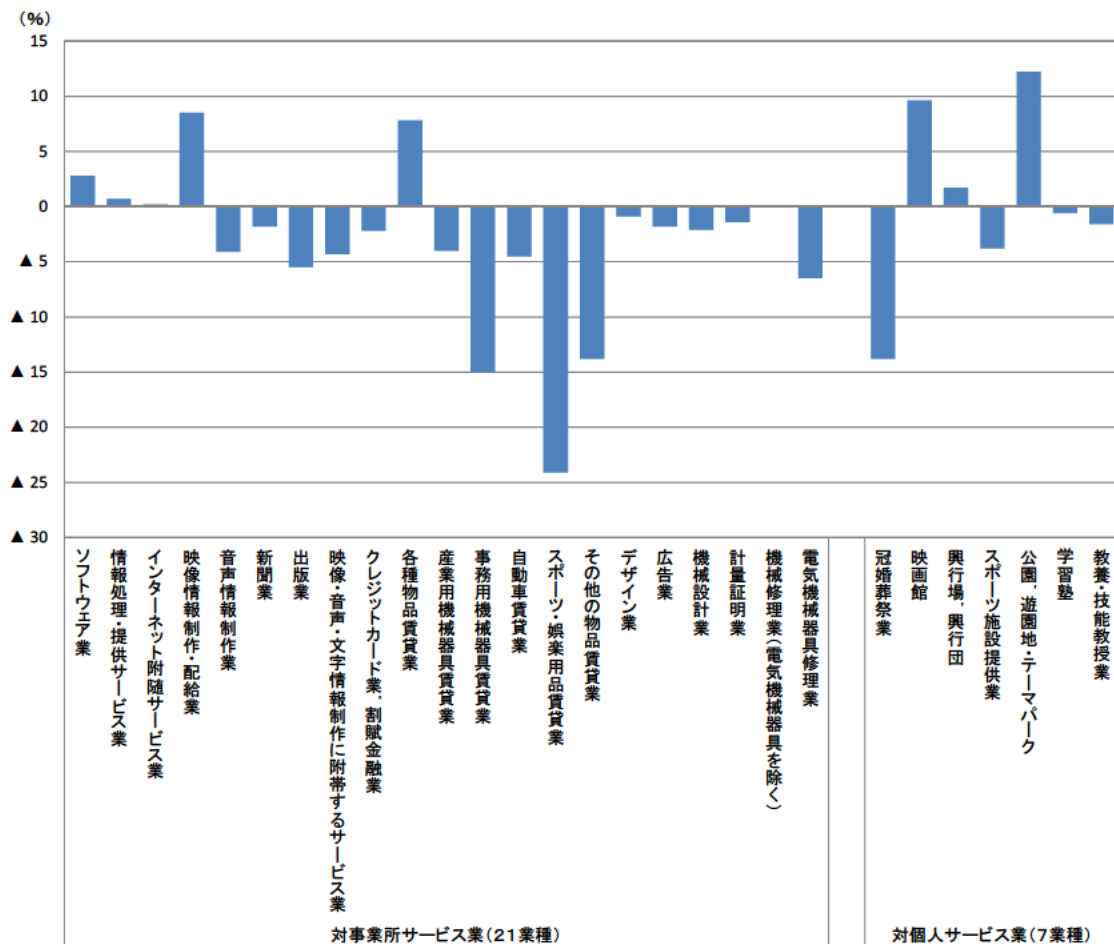

注1:「映像情報制作・配給業」、「音声情報制作業」、「新聞業」、「出版業」、「映像・音声・文字情報制作に付帯するサービス業」、「クレジットカード業, 割賦金融業」は、企業を対象として調査を行っている。

注2:「クレジットカード業, 割賦金融業」は年間取扱高(信用供与額、それに伴う手数料収入等の収入額及びその他の売上高)。

③ 事業所(企業)の年間売上高に占める主業の割合をみると、対事業所サービス業では「広告業」(97.2%)を最高に、以下、「機械設計業」(95.5%)、「デザイン業」(94.6%)の順であった(第3図)。

対個人サービス業では、「学習塾」(99.2%)を最高に、以下、「冠婚葬祭業」(95.3%)、「教養・技能教授業」(94.8%)の順であった(第3図)。

第3図 年間売上高における主業の構成比

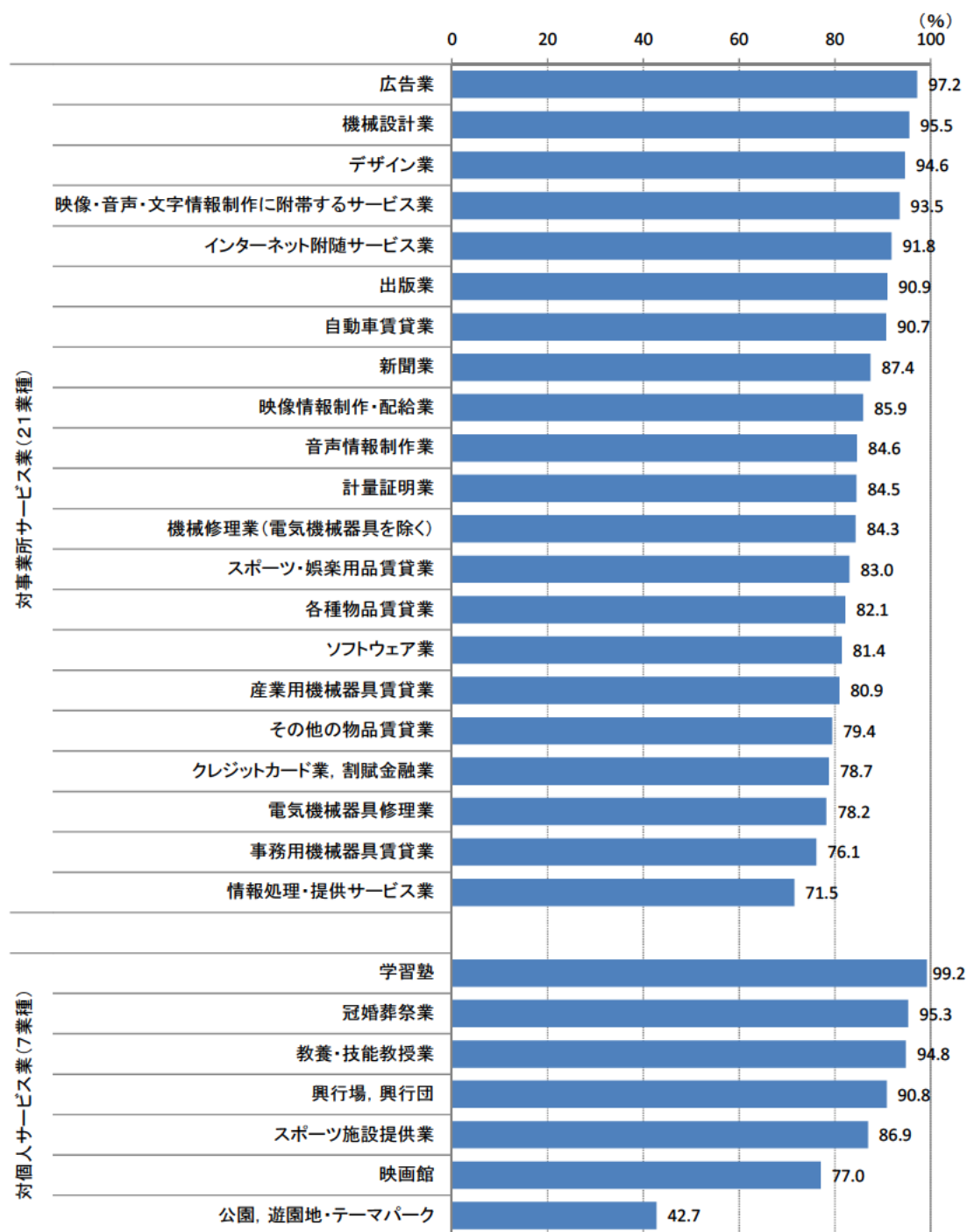

注1:「映像情報制作・配給業」、「音声情報制作業」、「新聞業」、「出版業」、「映像・音声・文字情報制作に附帯するサービス業」、「クレジットカード業、割賦金融業」は、企業を対象として調査を行っている。

注2:「クレジットカード業、割賦金融業」は年間取扱高(信用供与額、それに伴う手数料収入等の収入額及びその他の売上高)。

④ 1事業所(企業)当たりの年間売上高についてみると、対事業所サービス業では「各種物品賃貸業」が27億1539万円でもっとも多く、以下、「新聞業」27億1256万円、「事務用機械器具賃貸業」17億7580万円の順であった。対個人サービス業では「公園、遊園地・テーマパーク」が49億2712万円でもっとも多く、以下、「映画館」5億2685万円、「興行場、興行団」4億989万円の順であった(第4図)。

第4図 1事業所(企業)当たり年間売上高

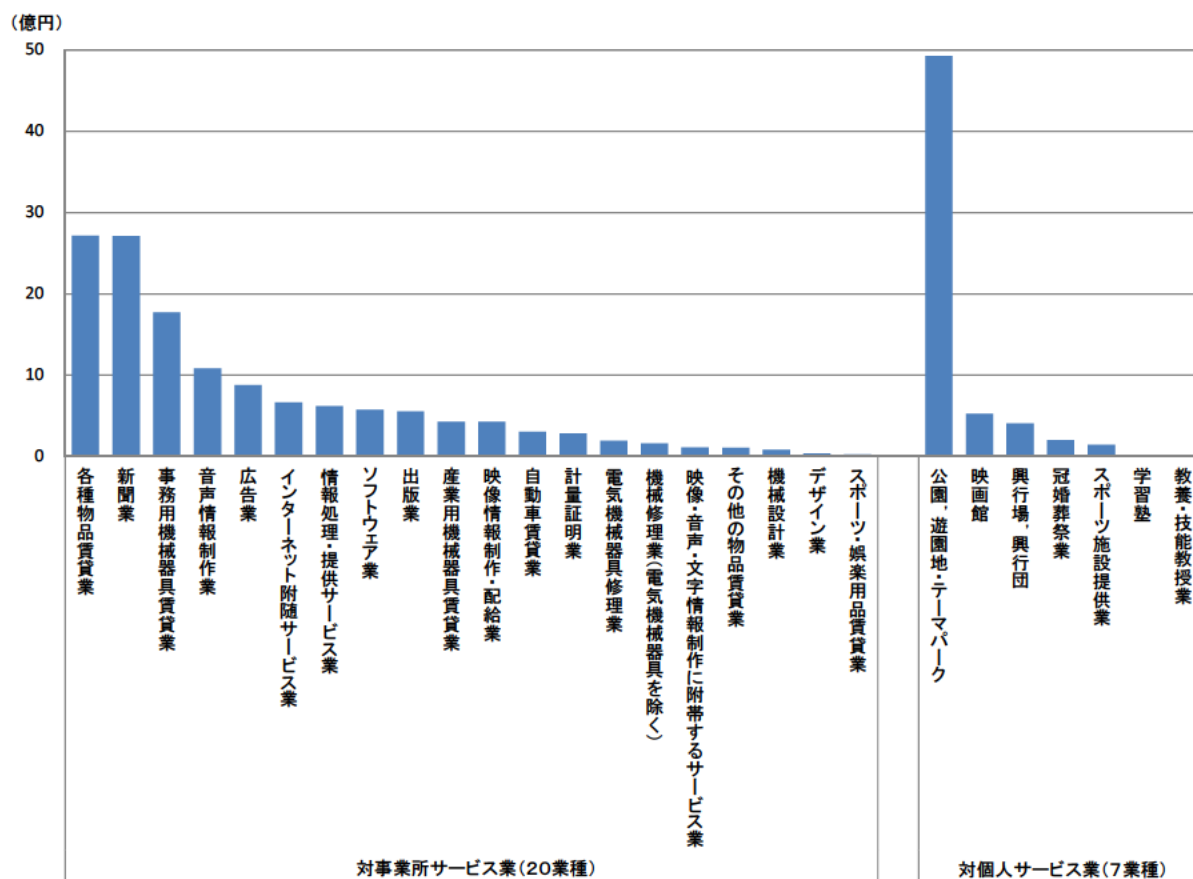

注1:「映像情報制作・配給業」、「音声情報制作業」、「新聞業」、「出版業」、「映像・音声・文字情報制作に附帯するサービス業」は、企業を対象として調査を行っている。

注2:「クレジットカード業、割賦金融業」は年間取扱高(信用供与額、それに伴う手数料収入等の収入額及びその他の売上高)であるため除外している。

⑤ 従業者1人当たりの年間売上高についてみると、対事業所サービス業では「各種物品賃貸業」が1億7538万円でもっとも多く、以下、「事務用機械器具賃貸業」1億6816万円、「広告業」6768万円の順であった。対個人サービス業では「興行場、興行団」が3392万円でもっとも多く、以下、「冠婚葬祭業」1627万円、「公園、遊園地・テーマパーク」1523万円の順であった(第5図)。

第5図 従業者1人当たり年間売上高

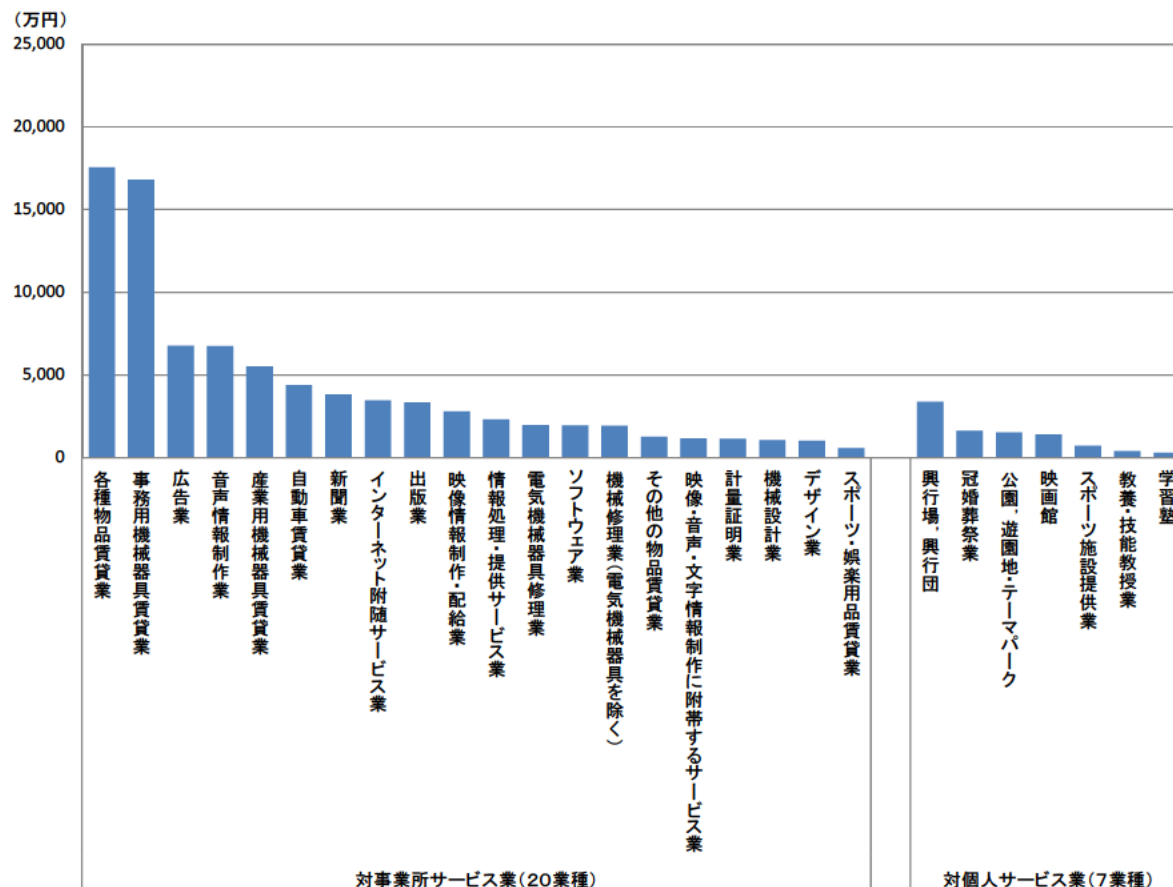

注1:「映像情報制作・配給業」、「音声情報制作業」、「新聞業」、「出版業」、「映像・音声・文字情報制作に附帯するサービス業」は、企業を対象として調査を行っている。

注2:「クレジットカード業、割賦金融業」は年間取扱高(信用供与額、それに伴う手数料収入等の収入額及びその他の売上高)であるため除外している。

4. 業種分野毎の年間売上高(平成 26 年実績)

第2表 事業所(企業)数、従業者数及び年間売上高

	事業所数 (企業数)	従業者数	年間売上高 (年間取扱高)	1事業所(企業) 当たり年間売 上高	従業者1人当 たり売上高
		(百人)	(億円)	(百万円)	(万円)
対事業所サービス業(20業種) (注1)	110,889	17,669	503,475	454	2,849
情報処理関連	35,911	10,099	213,687	595	2,116
コンテンツ関連※	9,164	1,786	58,060	634	3,251
物品賃貸業	23,434	1,966	108,311	462	5,509
デザイン・設計業	14,057	791	8,216	58	1,039
修理・メンテナンス	18,358	1,635	31,899	174	1,951
クレジットカード業、割賦金融業※	200	508	604,530	302,265	119,093
広告業	9,193	1,199	81,118	882	6,768
計量証明業	772	193	2,185	283	1,130
対個人サービス業(7業種)	152,469	10,185	75,603	50	742
娯楽関連	15,656	3,529	37,370	239	1,059
学習関連	127,204	5,446	18,537	15	340
冠婚葬祭業	9,609	1,210	19,697	205	1,627

前年比(%)

	事業所数 (企業数)	従業者数	年間売上高 (年間取扱高)	1事業所(企業) 当たり年間売 上高	従業者1人当 たり売上高
対事業所サービス業(20業種) (注1)	▲ 2.8	▲ 2.9	▲ 0.2	2.7	2.8
情報処理関連	▲ 1.4	▲ 1.5	1.9	3.3	3.5
コンテンツ関連※	▲ 2.9	▲ 1.9	▲ 1.2	1.8	0.7
物品賃貸業	▲ 4.3	▲ 7.2	▲ 1.8	2.6	5.8
デザイン・設計業	▲ 3.7	▲ 6.3	▲ 1.6	2.2	4.9
修理・メンテナンス	▲ 3.6	▲ 5.4	▲ 2.7	1.0	2.9
クレジットカード業、割賦金融業※	▲ 7.8	▲ 0.5	▲ 2.2	6.1	▲ 1.6
広告業	▲ 1.0	▲ 2.9	▲ 1.8	▲ 0.8	1.1
計量証明業	▲ 8.4	▲ 4.6	▲ 1.4	7.7	3.4
対個人サービス業(7業種)	▲ 1.4	▲ 5.7	▲ 3.8	▲ 2.4	2.0
娯楽関連	▲ 1.7	▲ 3.4	1.0	2.8	4.6
学習関連	▲ 1.3	▲ 7.0	▲ 1.1	0.1	6.3
冠婚葬祭業	▲ 2.6	▲ 6.3	▲ 13.8	▲ 11.5	▲ 8.0

注1:対事業所サービス業(20業種)は、「クレジットカード業、割賦金融業」を除く。

注2:※印の付いている業種分野は企業を対象として調査を行っている。

注3:「クレジットカード業、割賦金融業」は、年間取扱高(信用供与額、それに伴う手数料収入等の収入額及びその他の売上高)。

注4:従業者数は調査時点(平成 27 年 7 月 1 日)現在、年間売上高(年間取扱高)は平成 26 年実績。

第2表の分類は、特定サービス産業実態調査の業種分類(産業分類準拠)をもとに業態の関連性が高いものを便宜的に合計したものであり、以下のとおりである。

- ・情報処理関連:ソフトウェア業、情報処理・提供サービス業、インターネット附随サービス業
- ・コンテンツ関連:映像情報制作・配給業、音声情報制作業、新聞業、出版業、映像・音声・文字情報制作に付随するサービス業
- ・物品賃貸業:各種物品賃貸業、産業用機械器具賃貸業、事務用機械器具賃貸業、自動車賃貸業、スポーツ・娯楽用品賃貸業、その他の物品賃貸業
- ・デザイン・設計業:デザイン業、機械設計業
- ・修理・メンテナンス:機械修理業(電気機械器具を除く)、電気機械器具修理業
- ・娯楽関連:映画館、興行場、興行団、スポーツ施設提供業、公園、遊園地・テーマパーク
- ・学習関連:学習塾、教養・技能教授業

- ① 対事業所サービス業の売上高は 50 兆 3475 億円(前年比▲0.2%減)となった。業種分野別にみると、「物品賃貸業」は事務用機械器具賃貸業、産業用機械器具賃貸業などが減少し 10 兆 8311 億円(同▲1.8%減)、「広告業」は 8 兆 1118 億円(同▲1.8%減)、「修理・メンテナンス」は電気機械器具修理業などが減少し 3 兆 1899 億円(同▲2.7%減)と6分野で減少となった。一方、「情報処理関連」はソフトウェア業、情報処理・提供サービス業、インターネット附随サービス業が増加し 21 兆 3687 億円(同 1.9%増)と増加となった(第2表、第6図)。
- ② 対個人サービス業の売上高は 7 兆 5603 億円(前年比▲3.8%減)となった。業種分野別にみると、「冠婚葬祭業」は 1 兆 9697 億円(同▲13.8%減)、「学習関連」は教養・技能教授業、学習塾が減少し、1 兆 8537 億円(同▲1.1%減)と2分野で減少となった。一方、「娯楽関連」はスポーツ施設提供業が減少したものの、公園、遊園地・テーマパークなどが増加し 3 兆 7370 億円(同 1.0%増)と増加となった(第2表、第6図)。
- ③ 1事業所(企業)当たりの売上高をみると、対事業所サービス業は、「広告業」が減少したものの、「計量証明業」など6分野で増加となった。対個人サービス業は、「娯楽関連」、「学習関連」が増加したものの、「冠婚葬祭業」が減少となった。従業者1人当たりの売上高をみると、対事業所サービス業は、「物品賃貸業」、「広告業」など7分野で増加となった。対個人サービス業は、「冠婚葬祭業」が減少したものの、「娯楽関連」、「学習関連」が増加となった(第2表、第7図、第8図)。

第6図 業種分野毎の年間売上高

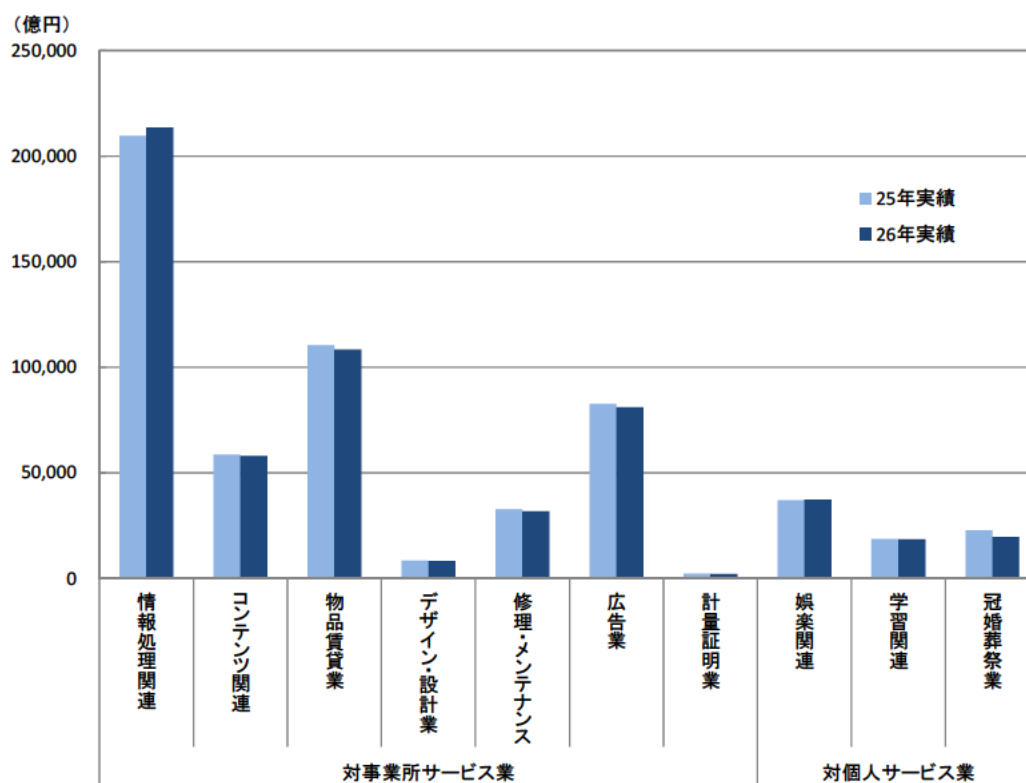

注1:「コンテンツ関連」は、企業を対象として調査を行っている。

注2:「クレジットカード業、割賦金融業」は年間取扱高(信用供与額、それに伴う手数料収入等の収入額及びその他の売上高)であるため除外している。

第7図 業種分野毎の1事業所(企業)当たりの年間売上高

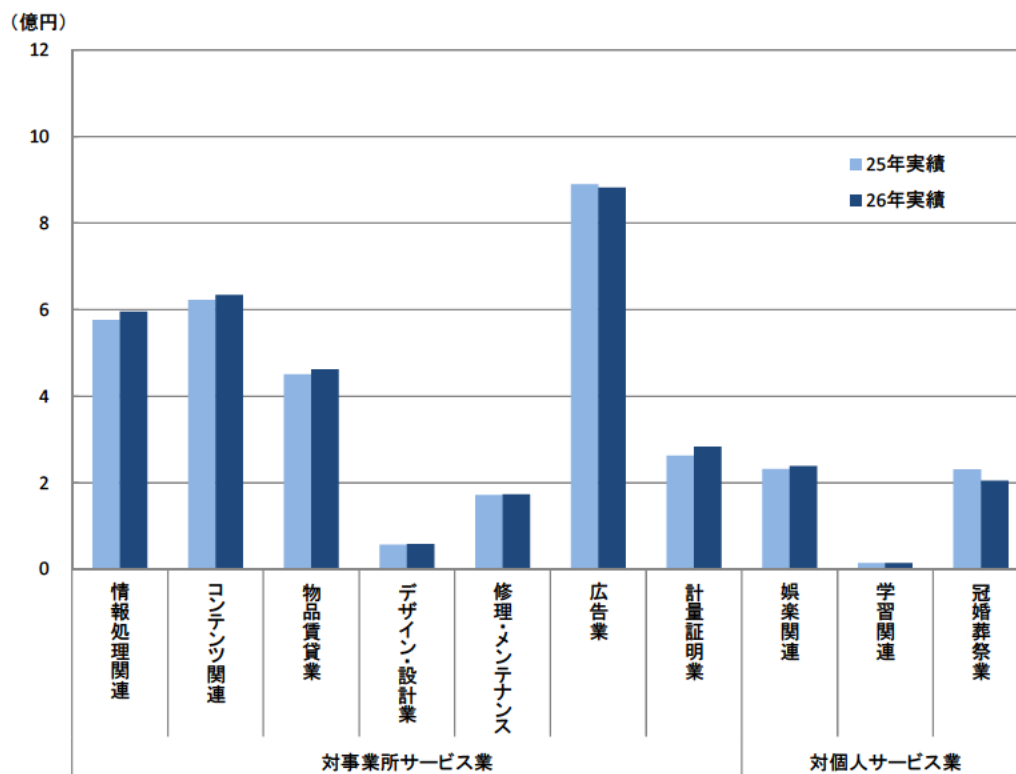

注1:「コンテンツ関連」は、企業を対象として調査を行っている。

注2:「クレジットカード業、割賦金融業」は年間取扱高(信用供与額、それに伴う手数料収入等の収入額及びその他の売上高)であるため除外している。

第8図 業種分野毎の従業者1人当たりの年間売上高

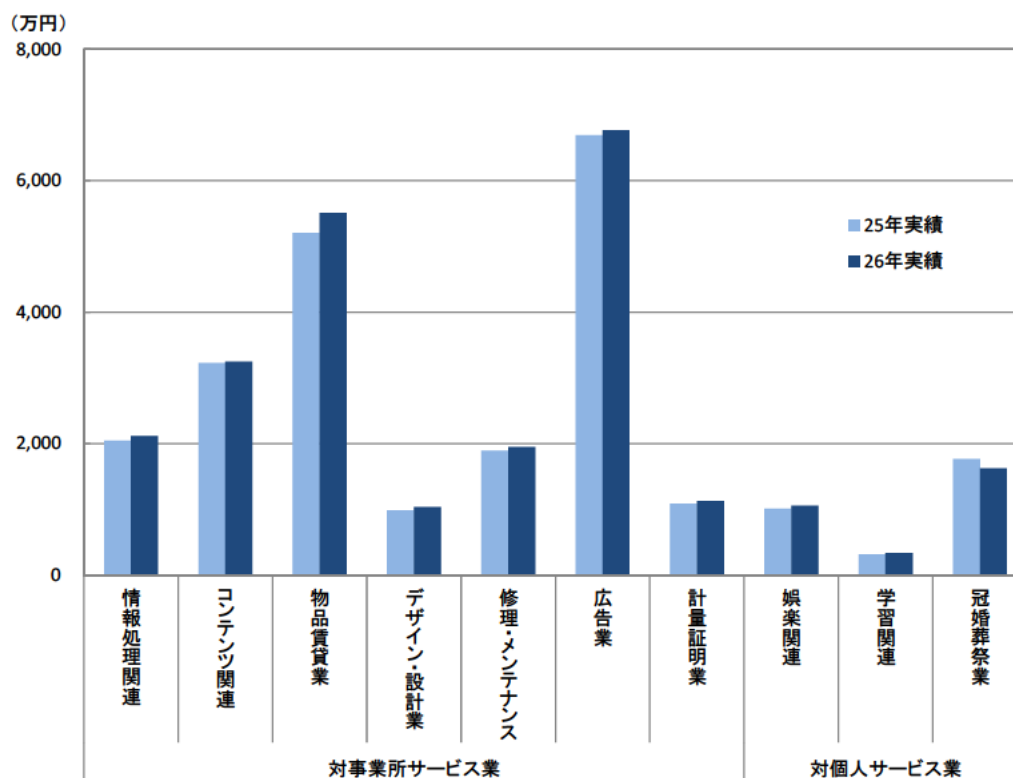

注1:「コンテンツ関連」は、企業を対象として調査を行っている。

注2:「クレジットカード業、割賦金融業」は年間取扱高(信用供与額、それに伴う手数料収入等の収入額及びその他の売上高)であるため除外している。

統計表

第 I 編

《各種物品賃貸業》

1. 全規模の部

① 総合統計表

1. 全 規 合
① 総 合

第1表 事業所数、従業者数、事業従事者数、年間売上高、年間営業費用、リース年間契約高、

区 分	事業所数				従業者数 A (人)	事業従事者数 (人)	うち、各種物品 賃貸業務の 事業従事者数 B	年間売上高(百万円)				
	計	単 独 事業所	本 社	支 社				計 C	各種物品賃貸業務(主業)			計 D
					計	リース	レンタル					
経営組織別計	1,536	218	107	1,211	23,786	25,128	22,645	4,171,548	3,425,986	3,173,094	252,892	
会社以外の法人・団体 及び個人経営	1,533	215	107	1,211	23,757	25,098	22,626	4,171,249	3,425,779	3,173,094	252,685	
資本金規模別計	1,536	218	107	1,211	23,786	25,128	22,645	4,171,548	3,425,986	3,173,094	252,892	
500万円未満	32	159	161	149	1,368	1,193	693	501	
500万円以上1千万円未満	32	177	147	147	1,765	1,468	14	1,454	
1千万円以上5千万円未満	238	2,724	2,967	2,258	211,452	179,132	153,654	25,478	
5千万円以上1億円未満	258	2,685	2,976	2,771	324,269	275,022	223,813	51,209	
1億円以上10億円未満	383	3,323	3,658	3,272	610,364	506,800	467,687	39,112	
10億円以上	589	14,689	15,190	14,030	3,022,031	2,462,165	2,327,234	134,931	
資本金なし	4	29	29	19	299	207	-	207	
単独事業所、本社、支社別計	1,536	218	107	1,211	23,786	25,128	22,645	4,171,548	3,425,986	3,173,094	252,892	
単 独 事 業 所	218	2,079	2,365	2,033	212,669	180,030	171,463	8,567	
本 社	107	9,834	10,115	8,259	2,161,892	1,731,208	1,705,823	25,385	
支 社	1,211	11,873	12,648	12,353	1,796,986	1,514,748	1,295,808	218,940	
従業者規模別計	1,536	218	107	1,211	23,786	25,128	22,645	4,171,548	3,425,986	3,173,094	252,892	
4人以下	569	1,801	2,051	2,014	383,736	320,546	297,531	23,016	
5人～9人	501	3,376	3,543	3,498	522,161	447,199	384,931	62,268	
10人～29人	350	5,243	5,652	5,224	700,106	580,126	464,529	115,597	
30人～49人	57	2,133	2,377	2,051	383,052	320,606	299,388	21,218	
50人以上	59	11,234	11,504	9,858	2,182,492	1,757,509	1,726,716	30,794	
事業従事者規模別計	1,536	218	107	1,211	23,786	25,128	22,645	4,171,548	3,425,986	3,173,094	252,892	
4人以下	566	1,820	1,921	1,884	347,388	285,732	262,479	23,254	
5人～9人	474	3,147	3,269	3,230	480,460	410,493	349,407	61,086	
10人～29人	371	5,281	5,669	5,271	722,712	600,759	484,979	115,781	
30人～49人	57	2,002	2,200	1,910	345,847	293,389	272,509	20,879	
50人以上	68	11,537	12,069	10,351	2,275,141	1,835,613	1,803,720	31,893	
各種物品賃貸業務の 事業従事者規模別計	1,536	218	107	1,211	23,786	25,128	22,645	4,171,548	3,425,986	3,173,094	252,892	
4人以下	580	1,915	2,030	1,920	352,132	289,748	265,933	23,814	
5人～9人	479	3,341	3,485	3,341	498,348	422,591	357,643	64,948	
10人～29人	373	6,072	6,523	5,602	811,782	665,341	550,633	114,708	
30人～49人	55	2,270	2,453	2,044	389,095	316,613	294,549	22,063	
50人以上	49	10,188	10,637	9,739	2,120,191	1,731,694	1,704,335	27,358	
年間売上高規模別計	1,536	218	107	1,211	23,786	25,128	22,645	4,171,548	3,425,986	3,173,094	252,892	
1千万円未満	16	18	20	20	68	x	x	41	
1千万円以上3千万円未満	36	159	130	130	776	x	x	291	
3千万円以上1億円未満	92	403	424	402	6,073	5,333	2,549	2,784	
1億円以上10億円未満	841	6,345	6,646	6,338	352,304	286,688	124,381	162,306	
10億円以上100億円未満	504	7,765	8,545	7,501	1,448,788	1,219,958	1,142,069	77,889	
100億円以上	47	9,096	9,362	8,255	2,363,539	1,913,270	1,903,689	9,581	
専業割合別計	1,536	218	107	1,211	23,786	25,128	22,645	4,171,548	3,425,986	3,173,094	252,892	
50%未満	8	153	180	124	11,826	5,328	4,588	740	
50%以上100%未満	1,143	17,803	18,355	15,929	3,573,328	2,834,265	2,632,950	201,315	
100%	385	5,830	6,593	6,593	586,393	586,393	535,556	50,837	
フランチャイズ加盟別計	1,536	218	107	1,211	23,786	25,128	22,645	4,171,548	3,425,986	3,173,094	252,892	
加盟している	18	231	244	188	4,510	3,500	x	x	
加盟していない	1,518	23,555	24,883	22,457	4,167,038	3,422,486	x	x	

注1.「事業従事者数」とは、事業所の従業者数から「別経営の事業所に派遣している人」を除き、「別経営の事業所から派遣されている人」を加えた、いわゆる実際に従事している者をいう。
注2. 標本調査で拡大推計して集計後に四捨五入をしているため、総計と内訳の合計とは一致しない場合がある。また、単位当たり換算の値は、各数値に単位以下の数値を有しているため、公表値から求められても一致しない場合がある。

模 範 部 統 計 表

1事業所当たり及び1人当たりの年間売上高、1該当事業所当たりのリース年間契約高

その他業務 (従業)	事業所の 年間営業費用 (百万円)	リース年間契約高			1事業所当たり				1該当事業所 当たりのリース 年間契約高 (万円)	従業者 1人当たりの 年間売上高 (万円)	各種物品賃貸業 務事業従業者 1人当たりの 主業年間売上高 (万円)	各種物品賃貸業 務(リース)事業 従業者1人当た りのリース年間契 約高 (万円)
		該当 事業所数 E	該当事業 従事者数 F (人)	リース年間 契 約 高 G (百万円)	従業者数 (人)	各種物品 賃貸業務の 事業従事者数 (人)	年間売上高 (万円)	各種物品 賃貸業務の 年間売上高 (万円)				
745,562	3,696,088	872	16,341	3,406,450	15	15	271,539	223,008	390,803	17,538	15,129	20,846
745,469	3,695,844	872	16,341	3,406,450	16	15	272,150	223,512	390,803	17,558	15,141	20,846
92	245	-	-	-	8	5	8,401	5,811	-	1,026	1,080	-
745,562	3,696,088	872	16,341	3,406,450	15	15	271,539	223,008	390,803	17,538	15,129	20,846
175	1,307	20	82	x	5	5	4,282	3,735	x	860	801	x
297	1,715	2	2	x	6	5	5,523	4,593	x	996	999	x
32,320	193,862	164	1,116	137,438	11	9	88,850	75,270	83,689	7,763	7,933	12,316
49,247	291,772	146	1,635	234,047	10	11	125,564	106,495	160,091	12,077	9,927	14,319
103,565	530,362	205	2,122	464,006	9	9	159,208	132,194	226,010	18,365	15,488	21,870
559,866	2,676,826	334	11,385	2,570,429	25	24	512,911	417,889	769,376	20,574	17,550	22,577
92	245	-	-	-	8	5	8,401	5,811	-	1,026	1,080	-
745,562	3,696,088	872	16,341	3,406,450	15	15	271,539	223,008	390,803	17,538	15,129	20,846
32,639	194,771	149	1,481	189,328	10	9	97,341	82,402	127,176	10,231	8,854	12,780
430,684	1,940,344	86	7,536	1,656,592	92	77	2,019,862	1,617,473	1,936,300	21,983	20,961	21,981
282,238	1,560,973	637	7,323	1,560,529	10	10	148,419	125,108	244,893	15,135	12,262	21,310
745,562	3,696,088	872	16,341	3,406,450	15	15	271,539	223,008	390,803	17,538	15,129	20,846
63,190	337,564	393	1,407	321,983	3	4	67,452	56,344	82,019	21,306	15,912	22,890
74,962	449,826	232	1,693	393,726	7	7	104,309	89,335	170,027	15,467	12,783	23,262
119,980	618,209	160	2,657	635,497	15	15	199,768	165,533	396,668	13,353	11,106	23,921
62,447	344,033	42	1,533	305,689	37	36	671,329	561,886	726,813	17,961	15,633	19,946
424,983	1,946,455	45	9,052	1,749,554	190	166	3,683,532	2,966,261	3,866,417	19,428	17,828	19,327
745,562	3,696,088	872	16,341	3,406,450	15	15	271,539	223,008	390,803	17,538	15,129	20,846
61,656	303,710	375	1,233	287,207	3	3	61,391	50,495	76,583	19,092	15,164	23,295
69,966	414,094	220	1,487	355,485	7	7	101,433	86,662	161,362	15,266	12,711	23,910
121,953	636,469	181	2,717	654,731	14	14	194,580	161,746	361,695	13,684	11,398	24,096
52,459	316,453	41	1,359	263,263	35	33	606,124	514,186	641,184	17,277	15,362	19,378
439,528	2,025,364	54	9,545	1,845,763	169	152	3,333,540	2,689,543	3,402,329	19,721	17,733	19,337
745,562	3,696,088	872	16,341	3,406,450	15	15	271,539	223,008	390,803	17,538	15,129	20,846
62,384	308,292	387	1,261	290,478	3	3	60,689	49,938	75,081	18,391	15,092	23,035
75,757	428,465	221	1,556	366,598	7	7	103,949	88,147	165,555	14,915	12,650	23,565
146,441	720,155	186	3,002	705,766	16	15	217,561	178,314	378,760	13,369	11,877	23,510
72,482	341,943	38	1,467	305,732	42	38	713,935	580,940	804,557	17,139	15,488	20,841
388,497	1,897,233	39	9,055	1,737,876	208	199	4,326,920	3,534,069	4,456,093	20,811	17,781	19,192
745,562	3,696,088	872	16,341	3,406,450	15	15	271,539	223,008	390,803	17,538	15,129	20,846
x	64	3	3	19	1	1	423	x	597	372	x	597
x	829	19	79	259	4	4	2,147	x	1,346	488	x	328
740	4,863	50	176	2,084	4	4	6,591	5,788	4,174	1,507	1,326	1,186
65,617	281,118	301	1,866	294,562	8	8	41,899	34,095	97,839	5,553	4,523	15,786
228,831	1,289,826	451	5,962	1,258,914	15	15	287,212	241,848	278,885	18,657	16,265	21,117
450,270	2,119,389	47	8,255	1,850,611	194	176	5,052,324	4,089,823	3,955,884	25,983	23,177	22,418
745,562	3,696,088	872	16,341	3,406,450	15	15	271,539	223,008	390,803	17,538	15,129	20,846
6,498	11,577	5	117	4,541	19	16	147,942	66,653	82,647	7,711	4,287	3,888
739,063	3,163,833	573	10,951	2,737,792	16	14	312,552	247,908	477,932	20,072	17,794	25,000
-	520,679	293	5,273	664,118	15	17	152,312	152,312	226,414	10,058	8,895	12,596
745,562	3,696,088	872	16,341	3,406,450	15	15	271,539	223,008	390,803	17,538	15,129	20,846
1,010	3,695	1	9	x	13	10	24,878	19,306	x	1,950	1,861	x
744,552	3,692,393	870	16,332	x	16	15	274,484	225,440	x	17,691	15,240	x

注3. 統計表の「…」は、回収標本数が少ないために表章できない項目を表している。

1. 全 規 合
 ① 総 合
 第2表 業務(主業、従業)別

区 分	事業所数	従業者数 (人)	各種物品貸貸業務の事業従事者数 (人)	計
				事業所数
経営組織別計	1,536	23,786	22,645	1,536
会社	1,533	23,757	22,626	1,533
会社以外の法人・団体 及び個人経営	4	29	19	4
資本金規模別計	1,536	23,786	22,645	1,536
500万円未満	32	159	149	32
500万円以上1千万円未満	32	177	147	32
1千万円以上5千万円未満	238	2,724	2,258	238
5千万円以上1億円未満	258	2,685	2,771	258
1億円以上10億円未満	383	3,323	3,272	383
10億円以上	589	14,689	14,030	589
資本金なし	4	29	19	4
単独事業所、本社、支社別計	1,536	23,786	22,645	1,536
単独事業所	218	2,079	2,033	218
本社	107	9,834	8,259	107
支社	1,211	11,873	12,353	1,211
従業者規模別計	1,536	23,786	22,645	1,536
4人以下	569	1,801	2,014	569
5人～9人	501	3,376	3,498	501
10人～29人	350	5,243	5,224	350
30人～49人	57	2,133	2,051	57
50人以上	59	11,234	9,858	59
事業従事者規模別計	1,536	23,786	22,645	1,536
4人以下	566	1,820	1,884	566
5人～9人	474	3,147	3,230	474
10人～29人	371	5,281	5,271	371
30人～49人	57	2,002	1,910	57
50人以上	68	11,537	10,351	68
各種物品貸貸業務の 事業従事者規模別計	1,536	23,786	22,645	1,536
4人以下	580	1,915	1,920	580
5人～9人	479	3,341	3,341	479
10人～29人	373	6,072	5,602	373
30人～49人	55	2,270	2,044	55
50人以上	49	10,188	9,739	49
年間売上高規模別計	1,536	23,786	22,645	1,536
1千万円未満	16	18	20	16
1千万円以上3千万円未満	36	159	130	36
3千万円以上1億円未満	92	403	402	92
1億円以上10億円未満	841	6,345	6,338	841
10億円以上100億円未満	504	7,765	7,501	504
100億円以上	47	9,096	8,255	47
専業割合別計	1,536	23,786	22,645	1,536
50%未満	8	153	124	8
50%以上100%未満	1,143	17,803	15,929	1,143
100%	385	5,830	6,593	385
フランチャイズ加盟別計	1,536	23,786	22,645	1,536
加盟している	18	231	188	18
加盟していない	1,518	23,555	22,457	1,518

注4.「該当事業所数」とは、当該項目に記載のあった事業所数をいい、複数の項目欄に記載がある場合、それぞれにカウントされる。調査事業所数に対する内訳事業所数。

模 式 部
統 計 表

の年間売上高

事業所の業務別年間売上高					
		各種物品賃貸業務(主業)		その他業務(従業)	
年間売上高 (百万円)	該 当 事業所数	年間売上高 (百万円)	該 当 事業所数	年間売上高 (百万円)	
4, 171, 548	1, 536	3, 425, 986	1, 151	745, 562	
4, 171, 249	1, 533	3, 425, 779	1, 149	745, 469	
299	4	207	3	92	
4, 171, 548	1, 536	3, 425, 986	1, 151	745, 562	
1, 368	32	1, 193	6	175	
1, 765	32	1, 468	29	297	
211, 452	238	179, 132	130	32, 320	
324, 269	258	275, 022	174	49, 247	
610, 364	383	506, 800	272	103, 565	
3, 022, 031	589	2, 462, 165	537	559, 866	
299	4	207	3	92	
4, 171, 548	1, 536	3, 425, 986	1, 151	745, 562	
212, 669	218	180, 030	118	32, 639	
2, 161, 892	107	1, 731, 208	82	430, 684	
1, 796, 986	1, 211	1, 514, 748	951	282, 238	
4, 171, 548	1, 536	3, 425, 986	1, 151	745, 562	
383, 736	569	320, 546	411	63, 190	
522, 161	501	447, 199	394	74, 962	
700, 106	350	580, 126	263	119, 980	
383, 052	57	320, 606	36	62, 447	
2, 182, 492	59	1, 757, 509	47	424, 983	
4, 171, 548	1, 536	3, 425, 986	1, 151	745, 562	
347, 388	566	285, 732	421	61, 656	
480, 460	474	410, 493	369	69, 966	
722, 712	371	600, 759	274	121, 953	
345, 847	57	293, 389	36	52, 459	
2, 275, 141	68	1, 835, 613	52	439, 528	
4, 171, 548	1, 536	3, 425, 986	1, 151	745, 562	
352, 132	580	289, 748	435	62, 384	
498, 348	479	422, 591	374	75, 757	
811, 782	373	665, 341	276	146, 441	
389, 095	55	316, 613	33	72, 482	
2, 120, 191	49	1, 731, 694	33	388, 497	
4, 171, 548	1, 536	3, 425, 986	1, 151	745, 562	
68	16	x	1	x	
776	36	x	16	x	
6, 073	92	5, 333	53	740	
352, 304	841	286, 688	694	65, 617	
1, 448, 788	504	1, 219, 958	347	228, 831	
2, 363, 539	47	1, 913, 270	41	450, 270	
4, 171, 548	1, 536	3, 425, 986	1, 151	745, 562	
11, 826	8	5, 328	8	6, 498	
3, 573, 328	1, 143	2, 834, 265	1, 143	739, 063	
586, 393	385	586, 393	-	-	
4, 171, 548	1, 536	3, 425, 986	1, 151	745, 562	
4, 510	18	3, 500	10	1, 010	
4, 167, 038	1, 518	3, 422, 486	1, 141	744, 552	

1. 全 規 合

① 総 合

第3表 経営組織別の事業所数、従業員数、

区 分	計						事業所数	従業員数 (人)
	事業所数	従業員数 (人)	各種物品賃貸業務 の事業従事者数 (人)	年間売上高(百万円)		リース年間 契 約 高 (百万円)		
				計	うち、各種物品 賃貸業務			
資 本 金 規 模 別 計	1,536	23,786	22,645	4,171,548	3,425,986	3,406,450	1,533	23,757
500万円未満	32	159	149	1,368	1,193	x	32	159
500万円以上1千万円未満	32	177	147	1,765	1,468	x	32	177
1千万円以上5千万円未満	238	2,724	2,258	211,452	179,132	137,438	238	2,724
5千万円以上1億円未満	258	2,685	2,771	324,269	275,022	234,047	258	2,685
1億円以上10億円未満	383	3,323	3,272	610,364	506,800	464,006	383	3,323
10億円以上	589	14,689	14,030	3,022,031	2,462,165	2,570,429	589	14,689
資本金なし	4	29	19	299	207	-	-	-
単 独 事 業 所、本 社、支 社 別 計	1,536	23,786	22,645	4,171,548	3,425,986	3,406,450	1,533	23,757
単 独 事 業 所	218	2,079	2,033	212,669	180,030	189,328	215	2,050
本 社	107	9,834	8,259	2,161,892	1,731,208	1,656,592	107	9,834
支 社	1,211	11,873	12,353	1,796,986	1,514,748	1,560,529	1,211	11,873
従 業 者 規 模 別 計	1,536	23,786	22,645	4,171,548	3,425,986	3,406,450	1,533	23,757
4人以下	569	1,801	2,014	383,736	320,546	321,983	569	1,801
5人～9人	501	3,376	3,498	522,161	447,199	393,726	498	3,358
10人～29人	350	5,243	5,224	700,106	580,126	635,497	349	5,232
30人～49人	57	2,133	2,051	383,052	320,606	305,689	57	2,133
50人以上	59	11,234	9,858	2,182,492	1,757,509	1,749,554	59	11,234
事 業 従 事 者 規 模 別 計	1,536	23,786	22,645	4,171,548	3,425,986	3,406,450	1,533	23,757
4人以下	566	1,820	1,884	347,388	285,732	287,207	566	1,820
5人～9人	474	3,147	3,230	480,460	410,493	355,485	471	3,130
10人～29人	371	5,281	5,271	722,712	600,759	654,731	370	5,270
30人～49人	57	2,002	1,910	345,847	293,389	263,263	57	2,002
50人以上	68	11,537	10,351	2,275,141	1,835,613	1,845,763	68	11,537
各 種 物 品 賃 貸 業 務 の 従 事 者 規 模 別 計	1,536	23,786	22,645	4,171,548	3,425,986	3,406,450	1,533	23,757
4人以下	580	1,915	1,920	352,132	289,748	290,478	578	1,897
5人～9人	479	3,341	3,341	498,348	422,591	366,598	479	3,341
10人～29人	373	6,072	5,602	811,782	665,341	705,766	372	6,060
30人～49人	55	2,270	2,044	389,095	316,613	305,732	55	2,270
50人以上	49	10,188	9,739	2,120,191	1,731,694	1,737,876	49	10,188
年 間 売 上 高 規 模 別 計	1,536	23,786	22,645	4,171,548	3,425,986	3,406,450	1,533	23,757
1千万円未満	16	18	20	68	x	19	16	18
1千万円以上3千万円未満	36	159	130	776	x	259	36	159
3千万円以上1億円未満	92	403	402	6,073	5,333	2,084	90	385
1億円以上10億円未満	841	6,345	6,338	352,304	286,688	294,562	840	6,333
10億円以上100億円未満	504	7,765	7,501	1,448,788	1,219,958	1,258,914	504	7,765
100億円以上	47	9,096	8,255	2,363,539	1,913,270	1,850,611	47	9,096
専 業 割 合 別 計	1,536	23,786	22,645	4,171,548	3,425,986	3,406,450	1,533	23,757
50%未満	8	153	124	11,826	5,328	4,541	5	136
50%以上100%未満	1,143	17,803	15,929	3,573,328	2,834,265	2,737,792	1,143	17,803
100%	385	5,830	6,593	586,393	586,393	664,118	384	5,819
フ ラ ン チ ャ イ ズ 加 盟 別 計	1,536	23,786	22,645	4,171,548	3,425,986	3,406,450	1,533	23,757
加盟している	18	231	188	4,510	3,500	x	18	231
加盟していない	1,518	23,555	22,457	4,167,038	3,422,486	x	1,515	23,526

模 範 部 統 計 表

年間売上高及びリース年間契約高

会 社			経 営 組 織 別							
各種物品賃貸 業務の事業 従事者数 (人)	年間売上高(百万円)		リース年間 契約 高 (百万円)	会社以外の法人・団体及び個人経営						
	計	うち、各種物品 賃貸業務		事業所数	従業者数 (人)	各種物品賃貸 業務の事業 従事者数 (人)	年間売上高(百万円)		リース年間 契約 高 (百万円)	
							計	うち、各種物品 賃貸業務		
22,626	4,171,249	3,425,779	3,406,450	4	29	19	299	207	-	
149	1,368	1,193	x	-	-	-	-	-	-	
147	1,765	1,468	x	-	-	-	-	-	-	
2,258	211,452	179,132	137,438	-	-	-	-	-	-	
2,771	324,269	275,022	234,047	-	-	-	-	-	-	
3,272	610,364	506,800	464,006	-	-	-	-	-	-	
14,030	3,022,031	2,462,165	2,570,429	-	-	-	-	-	-	
-	-	-	-	4	29	19	299	207	-	
22,626	4,171,249	3,425,779	3,406,450	4	29	19	299	207	-	
2,014	212,370	179,824	189,328	4	29	19	299	207	-	
8,259	2,161,892	1,731,208	1,656,592	-	-	-	-	-	-	
12,353	1,796,986	1,514,748	1,560,529	-	-	-	-	-	-	
22,626	4,171,249	3,425,779	3,406,450	4	29	19	299	207	-	
2,014	383,736	320,546	321,983	-	-	-	-	-	-	
3,491	x	x	393,726	3	18	8	x	x	-	
5,212	x	x	635,497	1	12	12	x	x	-	
2,051	383,052	320,606	305,689	-	-	-	-	-	-	
9,858	2,182,492	1,757,509	1,749,554	-	-	-	-	-	-	
22,626	4,171,249	3,425,779	3,406,450	4	29	19	299	207	-	
1,884	347,388	285,732	287,207	-	-	-	-	-	-	
3,222	x	x	355,485	3	18	8	x	x	-	
5,259	x	x	654,731	1	12	12	x	x	-	
1,910	345,847	293,389	263,263	-	-	-	-	-	-	
10,351	2,275,141	1,835,613	1,845,763	-	-	-	-	-	-	
22,626	4,171,249	3,425,779	3,406,450	4	29	19	299	207	-	
1,912	x	x	290,478	3	18	8	x	x	-	
3,341	498,348	422,591	366,598	-	-	-	-	-	-	
5,590	x	x	705,766	1	12	12	x	x	-	
2,044	389,095	316,613	305,732	-	-	-	-	-	-	
9,739	2,120,191	1,731,694	1,737,876	-	-	-	-	-	-	
22,626	4,171,249	3,425,779	3,406,450	4	29	19	299	207	-	
20	68	x	19	-	-	-	-	-	-	
130	776	x	259	-	-	-	-	-	-	
395	x	x	2,084	3	18	8	x	x	-	
6,326	x	x	294,562	1	12	12	x	x	-	
7,501	1,448,788	1,219,958	1,258,914	-	-	-	-	-	-	
8,255	2,363,539	1,913,270	1,850,611	-	-	-	-	-	-	
22,626	4,171,249	3,425,779	3,406,450	4	29	19	299	207	-	
117	x	x	4,541	3	18	8	x	x	-	
15,929	3,573,328	2,834,265	2,737,792	-	-	-	-	-	-	
6,581	x	x	664,118	1	12	12	x	x	-	
22,626	4,171,249	3,425,779	3,406,450	4	29	19	299	207	-	
188	4,510	3,500	x	-	-	-	-	-	-	
22,438	4,166,739	3,422,280	x	4	29	19	299	207	-	

1. 全 規 合
① 総 合

第4表 雇用形態別の男女別の従業者数、別経営の事業所

区 分	事業所数	従業者数					有給役員 男女計	計
		計	男	女	個人業主(個人経営の事業主)及び無給の家族従業者	計		
					男女計			
経営組織別計	1,536	23,786	16,513	7,273	4	1,178	20,367	
会社	1,533	23,757	16,495	7,262	-	1,178	20,354	
会社以外の法人・団体及び個人経営	4	29	18	11	4	-	13	
資本金規模別計	1,536	23,786	16,513	7,273	4	1,178	20,367	
500万円未満	32	159	78	81	-	41	44	
500万円以上1千万円未満	32	177	73	104	-	51	81	
1千万円以上5千万円未満	238	2,724	1,948	776	-	382	1,925	
5千万円以上1億円未満	258	2,685	1,892	793	-	170	2,106	
1億円以上10億円未満	383	3,323	2,273	1,051	-	258	2,819	
10億円以上	589	14,689	10,231	4,458	-	277	13,379	
資本金なし	4	29	18	11	4	-	13	
単独事業所、本社、支社別計	1,536	23,786	16,513	7,273	4	1,178	20,367	
単独事業所	218	2,079	1,341	738	4	461	1,228	
本社	107	9,834	6,538	3,297	-	588	8,464	
支社	1,211	11,873	8,635	3,239	-	129	10,675	
従業者規模別計	1,536	23,786	16,513	7,273	4	1,178	20,367	
4人以下	569	1,801	1,329	472	-	203	1,333	
5人～9人	501	3,376	2,451	924	3	227	2,856	
10人～29人	350	5,243	3,975	1,268	1	220	4,446	
30人～49人	57	2,133	1,531	602	-	153	1,694	
50人以上	59	11,234	7,228	4,006	-	376	10,039	
事業従事者規模別計	1,536	23,786	16,513	7,273	4	1,178	20,367	
4人以下	566	1,820	1,296	523	-	218	1,348	
5人～9人	474	3,147	2,344	803	3	187	2,672	
10人～29人	371	5,281	4,008	1,274	1	232	4,475	
30人～49人	57	2,002	1,435	567	-	143	1,605	
50人以上	68	11,537	7,431	4,106	-	399	10,268	
各種物品貸業業務の従事者規模別計	1,536	23,786	16,513	7,273	4	1,178	20,367	
4人以下	580	1,915	1,367	548	3	257	1,389	
5人～9人	479	3,341	2,494	847	-	165	2,878	
10人～29人	373	6,072	4,555	1,517	1	293	5,073	
30人～49人	55	2,270	1,642	628	-	164	1,875	
50人以上	49	10,188	6,455	3,733	-	299	9,153	
年間売上高規模別計	1,536	23,786	16,513	7,273	4	1,178	20,367	
1千万円未満	16	18	13	5	-	15	-	
1千万円以上3千万円未満	36	159	31	128	-	58	63	
3千万円以上1億円未満	92	403	223	180	3	172	137	
1億円以上10億円未満	841	6,345	4,851	1,494	1	221	5,425	
10億円以上100億円未満	504	7,765	5,576	2,189	-	419	6,616	
100億円以上	47	9,096	5,820	3,277	-	294	8,125	
専業割合別計	1,536	23,786	16,513	7,273	4	1,178	20,367	
50%未満	8	153	126	28	3	19	106	
50%以上100%未満	1,143	17,803	12,766	5,037	-	810	15,310	
100%	385	5,830	3,622	2,208	1	349	4,952	
フランチャイズ加盟別計	1,536	23,786	16,513	7,273	4	1,178	20,367	
加盟している	18	231	153	78	-	25	134	
加盟していない	1,518	23,555	16,360	7,195	4	1,154	20,233	

模 範 的 部 表
統 計 表

から派遣されている人及び各種物品賃貸業務の事業従事者数

雇用形態別(人)							
常用雇用者							
一般に正社員、正職員などと 呼ばれている人			パート・アルバイトなど				
			(就業時間換算雇用者数)				
男	女	計	男	女	計	男	女
14,471	5,896	2,188	1,008	1,179	1,850	899	951
14,459	5,895	2,175	1,845
12	1	13	5
14,471	5,896	2,188	1,008	1,179	1,850	899	951
37	7	73	56
34	47	45	31
1,383	542	384	234	151	333	205	128
1,576	529	398	146	252	377	134	242
1,957	862	244	100	144	217	93	124
9,470	3,909	1,030	486	543	832	441	391
12	1	13	5
14,471	5,896	2,188	1,008	1,179	1,850	899	951
876	352	357	121	236	289	91	198
5,535	2,929	776	431	345	717	408	309
8,060	2,615	1,055	456	599	844	400	444
14,471	5,896	2,188	1,008	1,179	1,850	899	951
1,099	234	256	237
2,150	706	268	241
3,449	996	567	312	255	480	261	220
1,214	480	283	167	117	247	154	93
6,560	3,480	814	300	514	646	273	373
14,471	5,896	2,188	1,008	1,179	1,850	899	951
1,084	264	244	108	137	228	106	121
2,055	617	264	118	146	238	103	136
3,469	1,005	563	313	251	480	260	220
1,146	459	251	149	103	212	136	76
6,718	3,551	865	322	543	693	295	398
14,471	5,896	2,188	1,008	1,179	1,850	899	951
1,111	278	257	110	147	233	106	126
2,221	656	273	128	146	251	112	139
3,884	1,189	695	385	310	572	316	256
1,331	544	229	149	80	214	145	69
5,924	3,229	734	237	497	580	220	360
14,471	5,896	2,188	1,008	1,179	1,850	899	951
-	-	3	3
18	45	35	35
101	37	72	28	43	49	19	30
4,265	1,160	685	375	310	603	331	272
4,796	1,820	720	364	355	632	321	311
5,291	2,834	674	238	435	528	225	302
14,471	5,896	2,188	1,008	1,179	1,850	899	951
91	14	26	13	13	15	7	8
11,178	4,131	1,656	867	788	1,387	784	603
3,201	1,750	506	129	378	448	108	339
14,471	5,896	2,188	1,008	1,179	1,850	899	951
103	32	70	28	42	52	23	29
14,368	5,864	2,118	980	1,138	1,798	876	922

① 1. 全 規 合
総 合

第4表 雇用形態別の男女別の従業者数、別経営の事業所

区 分	うち、別経営の事業所に派遣している人					
	臨時雇用者 (常用雇用者以外の雇用者)					
	計	男	女	計	男	女
経営組織別計	49	…	…	647	495	152
会社	49	…	…	647	495	152
会社以外の法人・団体 及び個人経営	-	…	…	-	-	-
資本金規模別計	49	…	…	647	495	152
500万円未満	1	…	…	-	-	-
500万円以上1千万円未満	-	…	…	30	1	29
1千万円以上5千万円未満	32	…	…	5	4	1
5千万円以上1億円未満	11	…	…	33	33	-
1億円以上10億円未満	2	…	…	17	13	4
10億円以上	3	…	…	562	444	118
資本金なし	-	…	…	-	-	-
単独事業所、本社、支社別計	49	…	…	647	495	152
単独事業所	29	…	…	61	31	30
本社	6	…	…	418	339	79
支社	14	…	…	168	125	43
従業者規模別計	49	…	…	647	495	152
4人以下	10	…	…	-	-	-
5人～9人	22	…	…	37	8	29
10人～29人	9	…	…	7	5	2
30人～49人	3	…	…	21	20	1
50人以上	5	…	…	582	462	120
事業従事者規模別計	49	…	…	647	495	152
4人以下	10	…	…	29	-	29
5人～9人	21	…	…	8	8	-
10人～29人	10	…	…	22	20	2
30人～49人	3	…	…	16	13	3
50人以上	5	…	…	572	454	118
各種物品貸業業務の 事業従事者規模別計	49	…	…	647	495	152
4人以下	10	…	…	34	5	29
5人～9人	25	…	…	3	3	-
10人～29人	10	…	…	24	22	2
30人～49人	2	…	…	27	21	6
50人以上	2	…	…	559	444	115
年間売上高規模別計	49	…	…	647	495	152
1千万円未満	-	…	…	-	-	-
1千万円以上3千万円未満	2	…	…	29	-	29
3千万円以上1億円未満	20	…	…	3	3	-
1億円以上10億円未満	12	…	…	7	7	-
10億円以上100億円未満	11	…	…	47	41	6
100億円以上	4	…	…	561	444	117
専業割合別計	49	…	…	647	495	152
50%未満	-	…	…	3	3	-
50%以上100%未満	28	…	…	638	486	152
100%	22	…	…	6	6	-
フランチャイズ加盟別計	49	…	…	647	495	152
加盟している	2	…	…	1	1	-
加盟していない	47	…	…	646	494	152

模 範 表
統 計 表

から派遣されている人及び各種物品賃貸業務の事業従事者数(つづき)

別経営の事業所から派遣されている人			事業従事者数 (「従業者数計」+ 「別経営の事業所から派遣されている人」- 「うち、別経営の事業所に派遣している人」)			うち、各種物品賃貸業務 の事業従事者数
(人)			(人)			
計	男	女	計	男	女	
1,988	1,162	826	25,128	17,180	7,947	22,645
1,988	1,162	826	25,098	17,162	7,936	22,626
-	-	-	29	18	11	19
1,988	1,162	826	25,128	17,180	7,947	22,645
2	2	-	161	79	81	149
-	-	-	147	72	75	147
249	196	53	2,967	2,140	828	2,258
324	188	135	2,976	2,048	928	2,771
352	275	77	3,658	2,535	1,123	3,272
1,063	502	562	15,190	10,288	4,902	14,030
-	-	-	29	18	11	19
1,988	1,162	826	25,128	17,180	7,947	22,645
347	213	134	2,365	1,523	842	2,033
698	436	262	10,115	6,635	3,480	8,259
943	513	430	12,648	9,022	3,626	12,353
1,988	1,162	826	25,128	17,180	7,947	22,645
250	200	50	2,051	1,529	522	2,014
204	131	73	3,543	2,574	969	3,498
417	321	95	5,652	4,291	1,362	5,224
265	175	90	2,377	1,686	691	2,051
853	335	518	11,504	7,101	4,404	9,858
1,988	1,162	826	25,128	17,180	7,947	22,645
130	117	13	1,921	1,413	508	1,884
129	77	52	3,269	2,413	855	3,230
410	331	79	5,669	4,318	1,351	5,271
214	159	55	2,200	1,581	619	1,910
1,105	478	627	12,069	7,455	4,615	10,351
1,988	1,162	826	25,128	17,180	7,947	22,645
149	130	19	2,030	1,492	538	1,920
146	92	55	3,485	2,583	902	3,341
475	362	113	6,523	4,895	1,628	5,602
210	140	70	2,453	1,761	692	2,044
1,008	438	570	10,637	6,449	4,188	9,739
1,988	1,162	826	25,128	17,180	7,947	22,645
2	2	-	20	14	5	20
-	-	-	130	31	99	130
24	12	12	424	232	192	402
308	263	46	6,646	5,107	1,539	6,338
827	587	241	8,545	6,121	2,424	7,501
827	299	528	9,362	5,675	3,688	8,255
1,988	1,162	826	25,128	17,180	7,947	22,645
30	8	22	180	130	50	124
1,190	562	629	18,355	12,841	5,513	15,929
768	593	175	6,593	4,209	2,384	6,593
1,988	1,162	826	25,128	17,180	7,947	22,645
14	13	1	244	165	79	188
1,974	1,149	825	24,883	17,015	7,869	22,457

模 範 部 統 計 表

物件別の該当事業所数及び年間契約高

土木・建設機械		医療用機器		商業用機械・設備		通信機器		サービス業用機械・設備		その他の産業用機械・設備	
該当事業所数	年間契約高(百万円)	該当事業所数	年間契約高(百万円)	該当事業所数	年間契約高(百万円)	該当事業所数	年間契約高(百万円)	該当事業所数	年間契約高(百万円)	該当事業所数	年間契約高(百万円)
671	165,349	608	177,380	631	380,676	588	280,776	450	111,400	432	256,807
...	165,349	...	177,380	...	380,676	...	280,776	...	111,400	...	256,807
...	-	...	-	...	-	...	-	...	-	...	-
671	165,349	608	177,380	631	380,676	588	280,776	450	111,400	432	256,807
...	2	...	x	...	-	...	-	...	-	...	6
...	-	...	x	...	-	...	-	...	-	...	-
...	6,471	...	3,957	...	13,717	...	5,315	...	6,458	...	6,661
...	9,908	...	7,496	...	34,032	...	7,274	...	7,272	...	6,563
...	44,102	...	37,992	...	39,162	...	13,410	...	21,002	...	16,466
...	104,866	...	127,538	...	293,765	...	254,776	...	76,669	...	227,112
...	-	...	-	...	-	...	-	...	-	...	-
671	165,349	608	177,380	631	380,676	588	280,776	450	111,400	432	256,807
...	5,834	...	5,088	...	27,965	...	3,614	...	6,926	...	15,167
...	70,444	...	72,751	...	176,765	...	167,434	...	55,613	...	179,714
...	89,071	...	99,541	...	175,946	...	109,727	...	48,861	...	61,926
671	165,349	608	177,380	631	380,676	588	280,776	450	111,400	432	256,807
...	37,864	...	10,294	...	36,458	...	7,061	...	11,388	...	8,804
...	23,349	...	30,065	...	48,848	...	14,701	...	11,622	...	20,346
...	23,297	...	44,629	...	68,105	...	36,901	...	18,030	...	30,212
...	11,740	...	15,722	...	35,209	...	18,736	...	15,555	...	8,663
...	69,099	...	76,671	...	192,056	...	203,377	...	54,805	...	188,783
671	165,349	608	177,380	631	380,676	588	280,776	450	111,400	432	256,807
...	36,598	...	8,974	...	25,161	...	6,354	...	8,982	...	6,511
...	22,024	...	27,935	...	44,957	...	11,575	...	12,038	...	18,363
...	24,032	...	46,187	...	69,910	...	37,487	...	18,007	...	31,589
...	11,043	...	10,900	...	32,853	...	15,472	...	13,355	...	8,125
...	71,652	...	83,384	...	207,794	...	209,888	...	59,019	...	192,219
671	165,349	608	177,380	631	380,676	588	280,776	450	111,400	432	256,807
...	36,670	...	8,974	...	25,161	...	6,354	...	8,982	...	6,511
...	22,365	...	28,928	...	46,396	...	12,702	...	12,281	...	19,922
...	25,403	...	47,523	...	78,147	...	39,920	...	21,935	...	32,512
...	14,231	...	17,262	...	35,894	...	15,299	...	15,790	...	6,843
...	66,681	...	74,693	...	195,077	...	206,501	...	52,412	...	191,019
671	165,349	608	177,380	631	380,676	588	280,776	450	111,400	432	256,807
...	2	...	7	...	-	...	-	...	-	...	-
...	-	...	190	...	-	...	-	...	-	...	23
...	78	...	8	...	16	...	165	...	29	...	81
...	12,135	...	16,513	...	25,867	...	25,530	...	8,541	...	8,567
...	81,588	...	76,127	...	137,727	...	78,618	...	43,321	...	54,125
...	71,548	...	84,534	...	217,065	...	176,462	...	59,510	...	194,011
671	165,349	608	177,380	631	380,676	588	280,776	450	111,400	432	256,807
...	317	...	79	...	417	...	437	...	40	...	164
...	117,663	...	143,033	...	326,261	...	180,146	...	78,144	...	235,543
...	47,369	...	34,267	...	53,999	...	100,193	...	33,216	...	21,100
671	165,349	608	177,380	631	380,676	588	280,776	450	111,400	432	256,807
...	-	...	-	...	-	...	-	...	-	...	x
...	165,349	...	177,380	...	380,676	...	280,776	...	111,400	...	x

模 範 計 表

物件別の該当事業所数及び年間売上高

土木・建設機械		医療用機器		商業用機械・設備		通信機器		サービス業用機械・設備		その他の産業用機械・設備	
該 当 事業所数	年間売上高 (百万円)	該 当 事業所数	年間売上高 (百万円)	該 当 事業所数	年間売上高 (百万円)	該 当 事業所数	年間売上高 (百万円)	該 当 事業所数	年間売上高 (百万円)	該 当 事業所数	年間売上高 (百万円)
636	171,376	40	192	19	690	55	1,213	226	4,301	145	1,676
…	171,376	…	192	…	690	…	1,211	…	4,293	…	1,676
…	-	…	-	…	-	…	1	…	7	…	-
636	171,376	40	192	19	690	55	1,213	226	4,301	145	1,676
…	-	…	3	…	34	…	32	…	31	…	33
…	602	…	136	…	-	…	2	…	-	…	-
…	12,167	…	-	…	572	…	265	…	298	…	769
…	35,863	…	-	…	65	…	136	…	32	…	32
…	27,982	…	-	…	-	…	28	…	-	…	223
…	94,762	…	53	…	20	…	748	…	3,932	…	619
…	-	…	-	…	-	…	1	…	7	…	-
636	171,376	40	192	19	690	55	1,213	226	4,301	145	1,676
…	1,049	…	139	…	34	…	205	…	275	…	774
…	8,713	…	37	…	575	…	540	…	114	…	243
…	161,614	…	16	…	81	…	468	…	3,911	…	659
636	171,376	40	192	19	690	55	1,213	226	4,301	145	1,676
…	17,899	…	3	…	3	…	4	…	42	…	68
…	44,724	…	143	…	-	…	307	…	1,332	…	212
…	81,470	…	6	…	615	…	167	…	2,791	…	946
…	14,799	…	2	…	31	…	73	…	34	…	107
…	12,484	…	37	…	41	…	661	…	101	…	342
636	171,376	40	192	19	690	55	1,213	226	4,301	145	1,676
…	17,899	…	139	…	3	…	4	…	42	…	68
…	44,500	…	8	…	-	…	168	…	1,332	…	137
…	81,024	…	6	…	615	…	306	…	2,791	…	1,021
…	15,468	…	2	…	31	…	73	…	34	…	107
…	12,484	…	37	…	41	…	661	…	101	…	342
636	171,376	40	192	19	690	55	1,213	226	4,301	145	1,676
…	17,924	…	139	…	3	…	6	…	50	…	68
…	47,448	…	8	…	11	…	308	…	1,548	…	214
…	79,465	…	9	…	635	…	241	…	2,602	…	994
…	15,079	…	-	…	-	…	11	…	-	…	280
…	11,460	…	37	…	41	…	647	…	101	…	119
636	171,376	40	192	19	690	55	1,213	226	4,301	145	1,676
…	-	…	x	…	x	…	0	…	0	…	2
…	4	…	136	…	-	…	-	…	3	…	-
…	1,374	…	-	…	-	…	21	…	75	…	19
…	115,957	…	-	…	631	…	294	…	2,977	…	1,155
…	54,041	…	10	…	52	…	289	…	1,201	…	484
…	-	…	x	…	x	…	608	…	43	…	17
636	171,376	40	192	19	690	55	1,213	226	4,301	145	1,676
…	-	…	-	…	-	…	1	…	7	…	-
…	137,353	…	192	…	687	…	1,174	…	3,997	…	1,010
…	34,024	…	-	…	3	…	38	…	296	…	666
636	171,376	40	192	19	690	55	1,213	226	4,301	145	1,676
…	-	…	-	…	12	…	27	…	2	…	34
…	171,376	…	192	…	679	…	1,185	…	4,299	…	1,641

模 範 部 統 計 表

物件別の該当事業所数及び年間売上高(つづき)

各種物品貸業務(レンタル)の物件別(つづき)													
個人向け		スポーツ・娯楽用品		計									
				その他		映画・演劇用品		音楽・映像記録物		貸衣しょう		その他	
該当事業所数	年間売上高(百万円)	該当事業所数	年間売上高(百万円)	該当事業所数	年間売上高(百万円)	該当事業所数	年間売上高(百万円)	該当事業所数	年間売上高(百万円)	該当事業所数	年間売上高(百万円)	該当事業所数	年間売上高(百万円)
33	116	219	2,570	707	21,555	-	-	1	x	4	108	707	x
...	116	...	2,557	...	21,386	...	-	...	x	...	108	...	x
...	-	...	13	...	169	...	-	...	-	...	-	...	169
33	116	219	2,570	707	21,555	-	-	1	x	4	108	707	x
...	4	...	120	...	215	...	-	...	-	...	-	...	215
...	-	...	23	...	315	...	-	...	-	...	-	...	315
...	1	...	1,248	...	4,624	...	-	...	-	...	16	...	4,608
...	44	...	120	...	5,515	...	-	...	x	...	93	...	x
...	41	...	334	...	3,504	...	-	...	-	...	-	...	3,504
...	26	...	713	...	7,214	...	-	...	-	...	-	...	7,214
...	-	...	13	...	169	...	-	...	-	...	-	...	169
33	116	219	2,570	707	21,555	-	-	1	x	4	108	707	x
...	4	...	451	...	2,916	...	-	...	-	...	5	...	2,911
...	58	...	496	...	2,952	...	-	...	-	...	-	...	2,952
...	54	...	1,624	...	15,687	...	-	...	x	...	103	...	x
33	116	219	2,570	707	21,555	-	-	1	x	4	108	707	x
...	4	...	11	...	806	...	-	...	-	...	-	...	806
...	39	...	411	...	4,193	...	-	...	-	...	x	...	x
...	31	...	1,627	...	11,093	...	-	...	-	...	x	...	x
...	1	...	176	...	2,239	...	-	...	-	...	-	...	2,239
...	40	...	345	...	3,225	...	-	...	x	...	x	...	3,114
33	116	219	2,570	707	21,555	-	-	1	x	4	108	707	x
...	4	...	11	...	823	...	-	...	-	...	-	...	823
...	39	...	411	...	3,801	...	-	...	-	...	x	...	x
...	31	...	1,627	...	11,414	...	-	...	-	...	x	...	x
...	1	...	176	...	2,293	...	-	...	-	...	-	...	2,293
...	40	...	345	...	3,225	...	-	...	x	...	x	...	3,114
33	116	219	2,570	707	21,555	-	-	1	x	4	108	707	x
...	4	...	11	...	886	...	-	...	-	...	-	...	886
...	51	...	473	...	3,923	...	-	...	-	...	x	...	x
...	20	...	1,660	...	11,455	...	-	...	-	...	x	...	x
...	-	...	416	...	2,970	...	-	...	-	...	-	...	2,970
...	40	...	11	...	2,322	...	-	...	x	...	x	...	2,210
33	116	219	2,570	707	21,555	-	-	1	x	4	108	707	x
...	3	...	5	...	-	...	-	...	-	...	-	...	-
...	-	...	-	...	36	...	-	...	-	...	-	...	36
...	-	...	137	...	679	...	-	...	-	...	x	...	x
...	70	...	1,896	...	12,802	...	-	...	-	...	x	...	x
...	42	...	532	...	8,033	...	-	...	x	...	x	...	7,922
...	-	...	-	...	5	...	-	...	-	...	-	...	5
33	116	219	2,570	707	21,555	-	-	1	x	4	108	707	x
...	-	...	-	...	68	...	-	...	-	...	-	...	68
...	74	...	1,598	...	13,019	...	-	...	x	...	98	...	x
...	42	...	973	...	8,468	...	-	...	-	...	10	...	8,458
33	116	219	2,570	707	21,555	-	-	1	x	4	108	707	x
...	-	...	267	...	x	...	-	...	-	...	11	...	x
...	116	...	2,303	...	x	...	-	...	x	...	97	...	20,203

第 I 編

《各種物品賃貸業》

1 . 全規模の部

② 都道府県別統計表

第1表 事業所数、従業者数、事業従事者数、年間売上高、年間営業費用、リース年間契約高、

区 分	事業所数				従業者数 A (人)	事業 従事者数 (人)	うち、各種物品 賃貸業務の事 業従事者数 B	年間売上高(百万円)						
	計	単 独 事業所	本 社	支 社				計 C	各種物品賃貸業務(主業)			計 D	リース	レンタル
									計	リース	レンタル			
全 国 計	1,536	218	107	1,211	23,786	25,128	22,645	4,171,548	3,425,986	3,173,094	252,892			
北海道	107	1,026	1,052	898	142,910	101,457	81,684	19,773			
青森	25	200	205	194	17,274	11,752	5,305	6,447			
岩手	12	258	258	153	19,254	16,295	12,837	3,459			
宮城	47	597	618	554	84,824	74,456	63,509	10,948			
秋田	14	134	137	120	10,761	8,239	3,380	4,859			
山形	18	155	161	161	14,999	14,087	10,726	3,361			
福島	60	505	541	510	48,350	40,892	20,089	20,803			
茨城	16	155	155	144	20,239	19,159	16,746	2,413			
栃木	34	258	267	267	14,381	12,237	4,520	7,716			
群馬	33	318	330	321	31,306	26,580	19,520	7,060			
埼玉	70	559	579	568	58,165	48,076	36,982	11,094			
千葉	26	367	420	420	37,693	33,173	26,740	6,433			
東京都	152	9,289	9,569	8,658	2,102,654	1,700,109	1,660,798	39,312			
神奈川県	36	557	606	551	124,057	96,591	89,367	7,224			
新潟	73	492	534	502	67,930	64,483	54,500	9,984			
富山	25	247	261	230	19,868	15,757	10,769	4,988			
石川	22	159	174	164	25,896	20,052	16,614	3,438			
福井	8	70	73	68	9,471	7,277	5,882	1,395			
山梨	6	66	66	66	9,409	x	x	x			
長野	42	314	337	320	51,182	43,896	39,538	4,358			
岐阜	29	150	205	205	43,775	41,171	40,952	219			
静岡	42	359	392	374	81,061	67,544	65,386	2,158			
愛知	79	987	1,030	873	181,135	155,524	145,421	10,103			
三重	11	108	130	119	17,378	12,993	11,743	1,250			
滋賀	10	145	154	86	8,456	6,652	5,843	809			
京都	13	152	162	146	31,142	26,928	26,324	605			
大阪	69	1,912	2,129	1,821	341,182	279,927	270,442	9,485			
兵庫	45	311	362	349	46,267	39,168	36,659	2,509			
奈良	5	47	54	54	6,765	x	x	438			
和歌山	6	45	45	45	2,582	2,006	172	1,834			
鳥取	12	170	175	155	9,548	9,150	5,767	3,383			
島根	12	93	105	97	12,964	12,616	11,928	688			
岡山	22	162	190	181	42,292	35,265	34,431	834			
広島	64	508	537	494	75,509	62,366	56,529	5,837			
山口	36	170	178	178	14,383	11,652	5,617	6,036			
徳島	7	76	78	78	13,335	11,300	10,583	717			
香川	21	114	128	128	24,586	20,924	20,035	889			
愛媛	16	91	111	96	13,446	11,543	x	x			
高知	7	38	44	44	5,937	5,270	x	x			
福岡	73	1,053	1,114	905	151,633	129,040	120,189	8,851			
佐賀	9	63	66	57	6,636	4,639	4,268	371			
長崎	13	121	128	115	14,663	12,377	9,893	2,484			
熊本	18	200	243	226	21,909	17,534	13,486	4,048			
大分	30	215	200	169	11,722	11,159	9,783	1,376			
宮崎	19	269	275	275	15,339	14,351	9,372	4,978			
鹿児島	21	165	200	184	27,259	22,506	19,412	3,095			
沖縄	26	338	350	321	40,021	32,066	28,258	3,807			

注5.「事業従事者数」とは、事業所の従業者数から「別経営の事業所に派遣している人」を除き、「別経営の事業所から派遣されている人」を加えた、いわゆる実際に従事している者をいう。
注6. 標本調査で拡大推計して集計後に四捨五入をしているため、総計と内訳の合計とは一致しない場合がある。また、単位当たり換算の値は、各数値に単位以下の数値を有しているため、公表値から求められても一致しない場合がある。

模 範 部 統 計 表

1事業所当たり及び1人当たりの年間売上高、1該当事業所当たりのリース年間契約高及びフランチャイズ加盟別表

その他業務 (従業)	事業所の 年間営業費用 (百万円)	リース年間契約高			1事業所当たり				1該当事業所 当たりのリース 年間契約高 (万円)	従業員1人 当たりの 年間売上高 (万円)	各種物品賃貸 業務事業 従事者1人 当たりの主業 年間売上高 (万円)	各種物品賃貸 業務(リース) 事業従事者 1人当たりの リース年間 契約高 (万円)	
		該当 事業所数 E	該当事業 従事者数 F (人)	リース年間 契 約 高 G (百万円)	従業員数 (人)	各種物品賃貸 業務の事業 従事者数 (人)	年間売上高 (万円)	各種物品 賃貸業務の 年間売上高 (万円)					
	745,562	3,696,088	872	16,341	3,406,450	15	15	271,539	223,008	390,803	17,538	15,129	20,846
	41,453	126,117	55	488	91,322	10	8	133,493	94,771	165,723	13,934	11,299	18,729
	5,521	13,092	8	75	5,406	8	8	70,292	47,824	67,571	8,620	6,046	7,208
	2,959	16,623	8	97	11,123	22	13	160,452	135,793	139,034	7,463	10,650	11,467
	10,368	75,509	35	330	81,379	13	12	180,885	158,776	230,698	14,214	13,436	24,645
	2,522	8,649	3	38	3,925	10	9	78,356	59,994	130,840	8,035	6,851	10,329
	912	12,831	6	85	10,747	9	9	82,868	77,827	179,112	9,650	8,726	12,643
	7,458	40,087	43	159	27,436	8	8	80,171	67,804	64,304	9,568	8,013	17,292
	1,079	18,508	6	78	23,919	10	9	126,491	119,746	382,705	13,078	13,328	30,764
	2,144	11,673	5	54	5,436	8	8	42,631	36,275	108,727	5,573	4,582	10,067
	4,726	27,625	6	161	18,169	10	10	96,310	81,771	309,262	9,847	8,285	11,285
	10,089	48,953	27	252	39,598	8	8	83,430	68,959	146,523	10,408	8,467	15,720
	4,520	32,588	9	240	27,280	14	16	146,376	128,824	320,937	10,282	7,897	11,367
	402,544	1,876,783	116	7,936	1,756,196	61	57	1,384,195	1,119,197	1,510,650	22,636	19,637	22,129
	27,466	114,973	26	407	95,441	16	15	346,451	269,747	364,743	22,265	17,546	23,479
	3,447	62,084	25	218	52,304	7	7	93,422	88,681	207,764	13,820	12,854	24,026
	4,111	16,638	5	41	9,646	10	9	80,329	63,706	192,926	8,052	6,859	23,720
	5,844	23,188	9	79	15,814	7	7	117,010	90,606	175,711	16,328	12,257	20,018
	2,195	8,673	5	42	5,790	9	9	125,404	96,347	128,677	13,612	10,643	13,787
	x	8,599	4	56	5,065	10	10	148,561	x	116,885	14,256	x	9,045
	7,286	46,426	18	178	37,314	7	8	121,808	104,468	211,211	16,294	13,698	20,924
	2,604	37,842	25	192	40,048	5	7	153,596	144,460	161,266	29,119	20,116	20,822
	13,517	73,287	28	277	67,645	8	9	190,807	158,990	245,554	22,590	18,068	24,404
	25,611	156,960	55	621	171,623	13	11	229,874	197,372	310,146	18,345	17,811	27,648
	4,385	15,505	8	89	15,090	10	11	157,981	118,120	181,085	16,041	10,888	17,019
	1,805	7,622	7	48	6,622	15	9	84,562	66,517	94,602	5,832	7,735	13,796
	4,213	28,875	11	139	26,152	12	11	239,554	207,142	249,066	20,488	18,444	18,882
	61,255	302,226	54	1,612	308,992	28	26	493,794	405,139	569,263	17,845	15,373	19,171
	7,099	42,170	35	232	31,619	7	8	102,692	86,935	89,183	14,858	11,217	13,635
	x	6,784	2	34	x	9	11	135,303	x	x	14,497	x	x
	575	2,107	1	6	x	8	8	45,559	35,408	x	5,695	4,426	x
	397	8,092	5	27	3,934	14	13	79,563	76,252	78,682	5,616	5,903	14,571
	347	12,448	9	68	6,986	8	8	108,030	105,135	77,620	13,939	13,006	10,273
	7,027	38,222	18	146	34,351	7	8	191,834	159,962	185,683	26,182	19,461	23,502
	13,142	67,337	46	333	91,863	8	8	118,687	98,030	200,652	14,855	12,630	27,619
	2,731	12,121	4	26	4,011	5	5	40,252	32,610	109,396	8,474	6,544	15,428
	2,035	12,064	5	66	10,156	12	12	202,923	171,962	203,118	17,645	14,444	15,466
	3,663	22,230	15	96	19,090	5	6	117,078	99,637	129,425	21,567	16,294	19,800
	1,903	11,176	15	89	13,336	6	6	84,037	72,142	88,909	14,830	11,982	14,929
	668	5,470	6	37	4,765	5	6	84,817	75,281	79,411	15,624	11,976	12,877
	22,593	129,561	34	567	127,303	14	12	207,849	176,879	375,207	14,405	14,259	22,434
	1,997	4,473	6	37	4,028	7	6	73,733	51,549	71,087	10,589	8,187	10,986
	2,287	11,820	8	70	9,300	9	9	114,340	96,508	114,877	12,090	10,726	13,367
	4,375	18,113	5	74	13,694	11	13	123,868	99,134	302,078	10,956	7,746	18,573
	563	10,145	11	75	9,888	7	6	39,424	37,530	89,895	5,458	6,612	13,185
	989	14,416	9	66	8,695	14	14	80,732	75,530	96,615	5,702	5,225	13,242
	4,752	23,540	17	116	19,379	8	9	129,392	106,833	111,799	16,524	12,223	16,754
	7,955	31,863	14	187	28,104	13	12	154,728	123,972	200,909	11,823	9,974	14,994

注7. 統計表の「…」は、回収標本数が少ないために表章できない項目を表している。

② 都 道 府 県

1. 全 規 規

第1表 事業所数、従業者数、事業従事者数、年間売上高、年間営業費用、リース年間契約高、

区 分			フランチャイズ加盟別										
			加盟している										
			事業所数	従業者数 (人)	事業 従事者数 (人)	うち、各種物 品賃貸業務の 事業従事者数	年間売上高(百万円)			事業所の年間 営業費用 (百万円)	リース年間 契約高 (百万円)	1事業所当たり	
							計	各種物品賃貸業務				その他業務 (従業)	年間売上高 (万円)
リース	レンタル	年間売上高 (万円)	各種物品 賃貸業務の 年間売上高 (万円)										
全 国 計	18	231	244	188	4,510	×	×	1,010	3,695	×	24,878	19,306	
北海道	1	13	13	13	×	-	×	-	×	-	×	×	
青森	-	-	-	-	-	-	-	-	-	-	-	-	
岩手	-	-	-	-	-	-	-	-	-	-	-	-	
宮城	1	21	21	21	×	-	×	-	×	-	×	×	
秋田	-	-	-	-	-	-	-	-	-	-	-	-	
山形	-	-	-	-	-	-	-	-	-	-	-	-	
福島	1	6	6	6	×	-	×	-	×	-	×	×	
茨城	-	-	-	-	-	-	-	-	-	-	-	-	
栃木	-	-	-	-	-	-	-	-	-	-	-	-	
群馬	-	-	-	-	-	-	-	-	-	-	-	-	
埼玉	-	-	-	-	-	-	-	-	-	-	-	-	
東京	1	22	22	22	×	-	×	-	×	-	×	×	
神奈川	-	-	-	-	-	-	-	-	-	-	-	-	
新潟	-	-	-	-	-	-	-	-	-	-	-	-	
富山	-	-	-	-	-	-	-	-	-	-	-	-	
石川	-	-	-	-	-	-	-	-	-	-	-	-	
福井	1	12	12	7	×	-	×	×	×	-	×	×	
山梨	-	-	-	-	-	-	-	-	-	-	-	-	
長野	-	-	-	-	-	-	-	-	-	-	-	-	
岐阜	-	-	-	-	-	-	-	-	-	-	-	-	
静岡	3	30	30	30	230	-	213	17	167	-	7,654	7,100	
愛知	-	-	-	-	-	-	-	-	-	-	-	-	
三重	-	-	-	-	-	-	-	-	-	-	-	-	
滋賀	-	-	-	-	-	-	-	-	-	-	-	-	
京都	-	-	-	-	-	-	-	-	-	-	-	-	
大阪	1	24	35	9	×	×	-	×	×	×	×	×	
兵庫	-	-	-	-	-	-	-	-	-	-	-	-	
奈良	1	11	11	11	×	-	×	-	×	-	×	×	
和歌山	-	-	-	-	-	-	-	-	-	-	-	-	
鳥取	-	-	-	-	-	-	-	-	-	-	-	-	
島根	-	-	-	-	-	-	-	-	-	-	-	-	
岡山	1	10	13	13	×	-	×	×	×	-	×	×	
広島	-	-	-	-	-	-	-	-	-	-	-	-	
山口	-	-	-	-	-	-	-	-	-	-	-	-	
徳島	-	-	-	-	-	-	-	-	-	-	-	-	
香川	-	-	-	-	-	-	-	-	-	-	-	-	
愛媛	-	-	-	-	-	-	-	-	-	-	-	-	
高知	-	-	-	-	-	-	-	-	-	-	-	-	
福岡	-	-	-	-	-	-	-	-	-	-	-	-	
佐賀	2	12	12	12	×	-	×	×	×	-	×	×	
長崎	1	8	7	7	×	-	×	-	×	-	×	×	
熊本	1	13	14	13	×	-	×	×	×	-	×	×	
大分	1	50	50	25	×	-	×	×	×	-	×	×	
宮崎	-	-	-	-	-	-	-	-	-	-	-	-	
鹿児島	-	-	-	-	-	-	-	-	-	-	-	-	
沖縄	-	-	-	-	-	-	-	-	-	-	-	-	

模 範 部 別 統 計 表

1事業所当たり及び1人当たりの年間売上高、1該当事業所当たりのリース年間契約高及びフランチャイズ加盟別表(つづき)

加盟していない											
事業所数	従業者数 (人)	事業 従事者数 (人)	うち、各種物 品賃貸業務の 事業従事者数	年間売上高(百万円)				事業所の 年間営業費用 (百万円)	リース年間 契 約 高 (百万円)	1事業所当たり	
				計	各種物品賃貸業務		その他業務 (従業)			年間売上高 (万円)	各種物品 賃貸業務の 年間売上高 (万円)
					リース	レンタル					
1,518	23,555	24,883	22,457	4,167,038	x	x	744,552	3,692,393	x	274,484	225,440
106	1,013	1,039	885	x	81,684	x	41,453	x	91,322	x	x
25	200	205	194	17,274	5,305	6,447	5,521	13,092	5,406	70,292	47,824
12	258	258	153	19,254	12,837	3,459	2,959	16,623	11,123	160,452	135,793
46	576	597	534	x	63,509	x	10,368	x	81,379	x	x
14	134	137	120	10,761	3,380	4,859	2,522	8,649	3,925	78,356	59,994
18	155	161	161	14,999	10,726	3,361	912	12,831	10,747	82,868	77,827
59	499	535	504	x	20,089	x	7,458	x	27,436	x	x
16	155	155	144	20,239	16,746	2,413	1,079	18,508	23,919	126,491	119,746
34	258	267	267	14,381	4,520	7,716	2,144	11,673	5,436	42,631	36,275
33	318	330	321	31,306	19,520	7,060	4,726	27,625	18,169	96,310	81,771
70	559	579	568	58,165	36,982	11,094	10,089	48,953	39,598	83,430	68,959
26	367	420	420	37,693	26,740	6,433	4,520	32,588	27,280	146,376	128,824
151	9,267	9,547	8,635	x	1,660,798	x	402,544	x	1,756,196	x	x
36	557	606	551	124,057	89,367	7,224	27,466	114,973	95,441	346,451	269,747
73	492	534	502	67,930	54,500	9,984	3,447	62,084	52,304	93,422	88,681
25	247	261	230	19,868	10,769	4,988	4,111	16,638	9,646	80,329	63,706
22	159	174	164	25,896	16,614	3,438	5,844	23,188	15,814	117,010	90,606
7	58	61	61	x	5,882	x	x	x	5,790	x	x
6	66	66	66	9,409	x	x	x	8,599	5,065	148,561	x
42	314	337	320	51,182	39,538	4,358	7,286	46,426	37,314	121,808	104,468
29	150	205	205	43,775	40,952	219	2,604	37,842	40,048	153,596	144,460
39	329	362	344	80,831	65,386	1,945	13,500	73,120	67,645	204,723	170,531
79	987	1,030	873	181,135	145,421	10,103	25,611	156,960	171,623	229,874	197,372
11	108	130	119	17,378	11,743	1,250	4,385	15,505	15,090	157,981	118,120
10	145	154	86	8,456	5,843	809	1,805	7,622	6,622	84,562	66,517
13	152	162	146	31,142	26,324	605	4,213	28,875	26,152	239,554	207,142
68	1,888	2,094	1,812	x	x	9,485	x	x	x	x	x
45	311	362	349	46,267	36,659	2,509	7,099	42,170	31,619	102,692	86,935
4	36	43	43	x	x	x	196	x	x	x	x
6	45	45	45	2,582	172	1,834	575	2,107	x	45,559	35,408
12	170	175	155	9,548	5,767	3,383	397	8,092	3,934	79,563	76,252
12	93	105	97	12,964	11,928	688	347	12,448	6,986	108,030	105,135
21	152	177	168	x	34,431	x	x	x	34,351	x	x
64	508	537	494	75,509	56,529	5,837	13,142	67,337	91,863	118,687	98,030
36	170	178	178	14,383	5,617	6,036	2,731	12,121	4,011	40,252	32,610
7	76	78	78	13,335	10,583	717	2,035	12,064	10,156	202,923	171,962
21	114	128	128	24,586	20,035	889	3,663	22,230	19,090	117,078	99,637
16	91	111	96	13,446	x	x	1,903	11,176	13,336	84,037	72,142
7	38	44	44	5,937	x	x	668	5,470	4,765	84,817	75,281
73	1,053	1,114	905	151,633	120,189	8,851	22,593	129,561	127,303	207,849	176,879
7	51	54	45	x	4,268	x	x	x	4,028	x	x
11	113	122	109	x	9,893	x	2,287	x	9,300	x	x
17	187	229	213	x	13,486	x	x	x	13,694	x	x
29	165	150	144	x	9,783	x	x	x	9,888	x	x
19	269	275	275	15,339	9,372	4,978	989	14,416	8,695	80,732	75,530
21	165	200	184	27,259	19,412	3,095	4,752	23,540	19,379	129,392	106,833
26	338	350	321	40,021	28,258	3,807	7,955	31,863	28,104	154,728	123,972

②

都

道

1. 全

規

規

府

県

第2表 業務(主業、従業)別

区 分	事業所数	従業者数 (人)	各種物品賃貸業務の事業従事者数 (人)	計
				事業所数
全 国 計	1,536	23,786	22,645	1,536
北 海 道	107	1,026	898	107
青 森	25	200	194	25
岩 手	12	258	153	12
宮 城	47	597	554	47
秋 田	14	134	120	14
山 形	18	155	161	18
福 島	60	505	510	60
茨 城	16	155	144	16
栃 木	34	258	267	34
群 馬	33	318	321	33
埼 玉	70	559	568	70
千 葉	26	367	420	26
東 京	152	9,289	8,658	152
神 奈 川	36	557	551	36
新 潟	73	492	502	73
富 山	25	247	230	25
石 川	22	159	164	22
福 井	8	70	68	8
山 梨	6	66	66	6
長 野	42	314	320	42
岐 阜	29	150	205	29
静 岡	42	359	374	42
愛 知	79	987	873	79
三 重	11	108	119	11
滋 賀	10	145	86	10
京 都	13	152	146	13
大 阪	69	1,912	1,821	69
兵 庫	45	311	349	45
奈 良	5	47	54	5
和 歌 山	6	45	45	6
鳥 取	12	170	155	12
島 根	12	93	97	12
岡 山	22	162	181	22
広 島	64	508	494	64
山 口	36	170	178	36
徳 島	7	76	78	7
香 川	21	114	128	21
愛 媛	16	91	96	16
高 知	7	38	44	7
高 岡	73	1,053	905	73
佐 賀	9	63	57	9
長 崎	13	121	115	13
熊 本	18	200	226	18
大 分	30	215	169	30
宮 崎	19	269	275	19
鹿 児 島	21	165	184	21
沖 縄	26	338	321	26

注8.「該当事業所数」とは、当該項目に記載のあった事業所数をいい、複数の項目欄に記載がある場合、それぞれにカウントされる。調査事業所数に対する内訳事業所数。

模 式 部 別 の 統 計 表

の年間売上高

事業所の業務別年間売上高				
		各種物品賃貸業務(主業)		その他業務(従業)
年間売上高 (百万円)	該 当 事業所数	年間売上高 (百万円)	該 当 事業所数	年間売上高 (百万円)
4, 171, 548	1, 536	3, 425, 986	1, 151	745, 562
142, 910	107	101, 457	102	41, 453
17, 274	25	11, 752	23	5, 521
19, 254	12	16, 295	11	2, 959
84, 824	47	74, 456	32	10, 368
10, 761	14	8, 239	11	2, 522
14, 999	18	14, 087	11	912
48, 350	60	40, 892	44	7, 458
20, 239	16	19, 159	10	1, 079
14, 381	34	12, 237	30	2, 144
31, 306	33	26, 580	31	4, 726
58, 165	70	48, 076	52	10, 089
37, 693	26	33, 173	19	4, 520
2, 102, 654	152	1, 700, 109	115	402, 544
124, 057	36	96, 591	30	27, 466
67, 930	73	64, 483	54	3, 447
19, 868	25	15, 757	23	4, 111
25, 896	22	20, 052	19	5, 844
9, 471	8	7, 277	7	2, 195
9, 409	6	x	5	x
51, 182	42	43, 896	33	7, 286
43, 775	29	41, 171	8	2, 604
81, 061	42	67, 544	34	13, 517
181, 135	79	155, 524	54	25, 611
17, 378	11	12, 993	9	4, 385
8, 456	10	6, 652	5	1, 805
31, 142	13	26, 928	10	4, 213
341, 182	69	279, 927	44	61, 255
46, 267	45	39, 168	33	7, 099
6, 765	5	x	1	x
2, 582	6	2, 006	5	575
9, 548	12	9, 150	7	397
12, 964	12	12, 616	3	347
42, 292	22	35, 265	14	7, 027
75, 509	64	62, 366	56	13, 142
14, 383	36	11, 652	33	2, 731
13, 335	7	11, 300	4	2, 035
24, 586	21	20, 924	16	3, 663
13, 446	16	11, 543	13	1, 903
5, 937	7	5, 270	4	668
151, 633	73	129, 040	48	22, 593
6, 636	9	4, 639	9	1, 997
14, 663	13	12, 377	6	2, 287
21, 909	18	17, 534	11	4, 375
11, 722	30	11, 159	22	563
15, 339	19	14, 351	7	989
27, 259	21	22, 506	14	4, 752
40, 021	26	32, 066	18	7, 955

1. 全 規

② 都 道 府 県

第3表 経営組織別の事業所数、従業者数、

区 分	計							
	事業所数	従業者数 (人)	各種物品賃貸業務 の事業従事者数 (人)	年間売上高(百万円)		リース年間 契 約 高 (百万円)	事業所数	従業者数 (人)
				計	うち、各種物品 賃貸業務			
全 国 計	1,536	23,786	22,645	4,171,548	3,425,986	3,406,450	1,533	23,757
北海道	107	1,026	898	142,910	101,457	91,322	107	1,026
青森	25	200	194	17,274	11,752	5,406	25	200
岩手	12	258	153	19,254	16,295	11,123	12	258
宮城	47	597	554	84,824	74,456	81,379	47	597
秋田	14	134	120	10,761	8,239	3,925	14	134
山形	18	155	161	14,999	14,087	10,747	18	155
福島	60	505	510	48,350	40,892	27,436	60	505
茨城	16	155	144	20,239	19,159	23,919	16	155
栃木	34	258	267	14,381	12,237	5,436	34	258
群馬	33	318	321	31,306	26,580	18,169	33	318
埼玉	70	559	568	58,165	48,076	39,598	70	559
千葉	26	367	420	37,693	33,173	27,280	26	367
東京都	152	9,289	8,658	2,102,654	1,700,109	1,756,196	151	9,277
神奈川県	36	557	551	124,057	96,591	95,441	36	557
新潟	73	492	502	67,930	64,483	52,304	73	492
富山	25	247	230	19,868	15,757	9,646	25	247
石川	22	159	164	25,896	20,052	15,814	22	159
福井	8	70	68	9,471	7,277	5,790	8	70
山梨	6	66	66	9,409	x	5,065	6	66
長野	42	314	320	51,182	43,896	37,314	42	314
岐阜	29	150	205	43,775	41,171	40,048	29	150
静岡県	42	359	374	81,061	67,544	67,645	42	359
愛知県	79	987	873	181,135	155,524	171,623	79	987
三重	11	108	119	17,378	12,993	15,090	11	108
滋賀	10	145	86	8,456	6,652	6,622	10	145
京都	13	152	146	31,142	26,928	26,152	11	135
大阪	69	1,912	1,821	341,182	279,927	308,992	69	1,912
兵庫	45	311	349	46,267	39,168	31,619	45	311
奈良	5	47	54	6,765	x	x	5	47
和歌山	6	45	45	2,582	2,006	x	6	45
鳥取	12	170	155	9,548	9,150	3,934	12	170
島根	12	93	97	12,964	12,616	6,986	12	93
岡山	22	162	181	42,292	35,265	34,351	22	162
広島	64	508	494	75,509	62,366	91,863	64	508
山口	36	170	178	14,383	11,652	4,011	36	170
徳島	7	76	78	13,335	11,300	10,156	7	76
香川	21	114	128	24,586	20,924	19,090	21	114
愛媛	16	91	96	13,446	11,543	13,336	16	91
高知	7	38	44	5,937	5,270	4,765	7	38
福岡	73	1,053	905	151,633	129,040	127,303	73	1,053
佐賀	9	63	57	6,636	4,639	4,028	9	63
長崎	13	121	115	14,663	12,377	9,300	13	121
熊本	18	200	226	21,909	17,534	13,694	18	200
大分	30	215	169	11,722	11,159	9,888	30	215
宮崎	19	269	275	15,339	14,351	8,695	19	269
鹿児島	21	165	184	27,259	22,506	19,379	21	165
沖縄	26	338	321	40,021	32,066	28,104	26	338

模 式 部 別 統 計 表

年間売上高及びリース年間契約高

経 営 組 織 別									
会 社				会社以外の法人・団体及び個人経営					
各種物品賃貸業務の事業従事者数 (人)	年間売上高(百万円)		リース年間契約高 (百万円)	事業所数	従業者数 (人)	各種物品賃貸業務の事業従事者数 (人)	年間売上高(百万円)		リース年間契約高 (百万円)
	計	うち、各種物品賃貸業務					計	うち、各種物品賃貸業務	
22,626	4,171,249	3,425,779	3,406,450	4	29	19	299	207	-
898	142,910	101,457	91,322	-	-	-	-	-	-
194	17,274	11,752	5,406	-	-	-	-	-	-
153	19,254	16,295	11,123	-	-	-	-	-	-
554	84,824	74,456	81,379	-	-	-	-	-	-
120	10,761	8,239	3,925	-	-	-	-	-	-
161	14,999	14,087	10,747	-	-	-	-	-	-
510	48,350	40,892	27,436	-	-	-	-	-	-
144	20,239	19,159	23,919	-	-	-	-	-	-
267	14,381	12,237	5,436	-	-	-	-	-	-
321	31,306	26,580	18,169	-	-	-	-	-	-
568	58,165	48,076	39,598	-	-	-	-	-	-
420	37,693	33,173	27,280	-	-	-	-	-	-
8,646	x	x	1,756,196	1	12	12	x	x	-
551	124,057	96,591	95,441	-	-	-	-	-	-
502	67,930	64,483	52,304	-	-	-	-	-	-
230	19,868	15,757	9,646	-	-	-	-	-	-
164	25,896	20,052	15,814	-	-	-	-	-	-
68	9,471	7,277	5,790	-	-	-	-	-	-
66	9,409	x	5,065	-	-	-	-	-	-
320	51,182	43,896	37,314	-	-	-	-	-	-
205	43,775	41,171	40,048	-	-	-	-	-	-
374	81,061	67,544	67,645	-	-	-	-	-	-
873	181,135	155,524	171,623	-	-	-	-	-	-
119	17,378	12,993	15,090	-	-	-	-	-	-
86	8,456	6,652	6,622	-	-	-	-	-	-
139	x	x	26,152	3	18	8	x	x	-
1,821	341,182	279,927	308,992	-	-	-	-	-	-
349	46,267	39,168	31,619	-	-	-	-	-	-
54	6,765	x	x	-	-	-	-	-	-
45	2,582	2,006	x	-	-	-	-	-	-
155	9,548	9,150	3,934	-	-	-	-	-	-
97	12,964	12,616	6,986	-	-	-	-	-	-
181	42,292	35,265	34,351	-	-	-	-	-	-
494	75,509	62,366	91,863	-	-	-	-	-	-
178	14,383	11,652	4,011	-	-	-	-	-	-
78	13,335	11,300	10,156	-	-	-	-	-	-
128	24,586	20,924	19,090	-	-	-	-	-	-
96	13,446	11,543	13,336	-	-	-	-	-	-
44	5,937	5,270	4,765	-	-	-	-	-	-
905	151,633	129,040	127,303	-	-	-	-	-	-
57	6,636	4,639	4,028	-	-	-	-	-	-
115	14,663	12,377	9,300	-	-	-	-	-	-
226	21,909	17,534	13,694	-	-	-	-	-	-
169	11,722	11,159	9,888	-	-	-	-	-	-
275	15,339	14,351	8,695	-	-	-	-	-	-
184	27,259	22,506	19,379	-	-	-	-	-	-
321	40,021	32,066	28,104	-	-	-	-	-	-

② 都 道 府 県

1. 全 規

第4表 雇用形態別の男女別の従業者数、別経営の事業所

区 分	事業所数	従業者数					
					個人業主(個人経営の 事業主)及び 無給の家族従業者	有給役員	
		計	男	女	男女計	男女計	計
全 国 計	1,536	23,786	16,513	7,273	4	1,178	20,367
北海道	107	1,026	819	206	-	32	927
青森	25	200	157	43	-	7	175
岩手	12	258	209	49	-	6	233
宮城	47	597	473	124	-	35	526
秋田	14	134	107	27	-	4	118
山形	18	155	120	36	-	5	132
福島	60	505	427	78	-	4	397
茨城	16	155	120	35	-	7	130
栃木	34	258	193	65	-	2	249
群馬	33	318	240	78	-	13	291
埼玉	70	559	375	183	-	28	466
千葉	26	367	230	136	-	17	318
東京都	152	9,289	6,130	3,159	1	416	8,233
神奈川県	36	557	384	174	-	7	501
新潟	73	492	383	109	-	29	402
富山	25	247	183	63	-	24	209
石川	22	159	110	49	-	4	139
福井	8	70	53	17	-	5	49
山梨	6	66	46	20	-	6	43
長野	42	314	230	84	-	17	269
岐阜	29	150	105	46	-	16	98
静岡県	42	359	237	122	-	26	285
愛知	79	987	681	307	-	38	857
三重	11	108	66	42	-	10	84
滋賀	10	145	102	43	-	10	116
京都	13	152	110	42	3	13	115
大阪	69	1,912	1,219	693	-	44	1,626
兵庫	45	311	229	82	-	27	230
奈良	5	47	34	13	-	5	35
和歌山	6	45	34	11	-	-	44
鳥取	12	170	136	34	-	25	138
島根	12	93	54	39	-	13	70
岡山	22	162	118	44	-	7	138
広島	64	508	366	143	-	74	383
山口	36	170	154	16	-	3	157
徳島	7	76	53	23	-	5	55
香川	21	114	85	29	-	9	84
愛媛	16	91	57	34	-	8	59
高知	7	38	29	9	-	3	23
福岡	73	1,053	742	311	-	63	914
佐賀	9	63	41	22	-	4	42
長崎	13	121	90	31	-	11	84
熊本	18	200	155	45	-	8	163
大分	30	215	93	122	-	43	137
宮崎	19	269	177	92	-	5	245
鹿児島	21	165	113	52	-	9	117
沖縄	26	338	246	93	-	35	260

模 範 部 別 の 統 計 表

から派遣されている人及び各種物品賃貸業務の事業従事者数

雇 用 形 態 別 (人)							
常 用 雇 用 者							
一般に正社員、正職員などと 呼ばれている人		パート・アルバイトなど					
		(就業時間換算雇用者数)					
男	女	計	男	女	計	男	女
14,471	5,896	2,188	1,008	1,179	1,850	899	951
753	174	65	39	26	43	33	10
137	37	19	…	…	17	…	…
190	43	17	11	6	16	10	6
421	105	35	…	…	31	…	…
99	19	12	…	…	11	…	…
102	29	18	…	…	17	…	…
330	67	101	90	12	101	90	12
106	24	18	…	…	17	…	…
186	63	7	…	…	7	…	…
224	67	14	…	…	12	…	…
351	115	65	…	…	63	…	…
207	111	29	7	22	25	7	18
5,512	2,721	630	267	363	548	238	310
353	148	48	…	…	42	…	…
321	81	61	…	…	57	…	…
156	53	14	…	…	9	…	…
101	38	16	…	…	13	…	…
38	11	15	…	…	14	…	…
35	8	17	…	…	13	…	…
200	68	29	…	…	29	…	…
75	23	36	…	…	33	…	…
195	90	48	…	…	39	…	…
603	254	92	…	…	77	…	…
50	34	15	…	…	15	…	…
83	33	19	…	…	15	…	…
88	27	22	8	14	13	4	9
1,093	533	235	82	153	136	63	73
177	53	55	…	…	37	…	…
25	10	7	…	…	3	…	…
33	11	1	1	-	1	1	-
107	31	7	…	…	7	…	…
37	33	9	…	…	7	…	…
100	38	17	…	…	17	…	…
298	85	48	17	31	44	16	28
147	10	10	…	…	9	…	…
39	16	13	6	7	13	6	7
64	20	21	…	…	21	…	…
41	18	23	8	15	21	8	13
18	5	10	…	…	10	…	…
644	270	71	35	36	68	34	34
30	12	17	…	…	17	…	…
62	23	26	…	…	20	…	…
126	37	28	…	…	25	…	…
64	73	34	…	…	30	…	…
164	81	19	…	…	18	…	…
91	26	39	…	…	36	…	…
192	67	40	18	21	34	16	17

② 都 道 府 県

1. 全 規

第4表 雇用形態別の男女別の従業者数、別経営の事業所

区 分	雇 用 形 態 別 (人)					
	臨時雇用者 (常用雇用者以外の雇用者)			うち、別経営の事業所に派遣している人		
	計	男	女	計	男	女
全 国 計	49	647	495	152
北海道	2	7	7	-
青森	-	-
岩手	2	15
宮城	1	5	5	-
秋田	-	-
山形	-	-
福島	3	-	-	-
茨城	-	-
栃木	-	-	-	-
群馬	-	-	-	-
埼玉	-	-	-	-
千葉	3	-
東京都	10	456	369	87
神奈川県	1	1	1	-
新潟	-	3	3	-
富山	-	1
石川	-	-
福井	1	-
山梨	-	-
長野	-	-	-	-
岐阜	-	-
静岡県	-	1	1	-
愛知県	1	57	37	20
三重	-	-
滋賀	-	-
京都	-	-
大阪	6	45	34	11
兵庫県	-	-	-	-
奈良	-	-
和歌山	-	-
鳥取	-	-
島根	1	2
岡山	-	-
広島	4	5	4	1
山口	-	-	-	-
徳島	3	-
香川県	-	-
愛媛	-	-
高知	2	-
福岡	4	17	15	2
佐賀	-	-
長崎	-	1
熊本	1	-
大分	-	29
宮崎	-	1
鹿児島	-	-
沖縄	4	-

模 式 部 別 統 計 表

から派遣されている人及び各種物品貸業務の事業従事者数(つづき)

別経営の事業所から派遣されている人			事業従事者数 (「従業者数計」+ 「別経営の事業所から派遣されている人」- 「うち、別経営の事業所に派遣している人」)			うち、各種物品貸業務 の事業従事者数
(人)			(人)			
計	男	女	計	男	女	
1,988	1,162	826	25,128	17,180	7,947	22,645
33	13	20	1,052	825	226	898
5	205	194
15	258	206	52	153
26	23	3	618	491	127	554
3	137	120
6	161	161
36	36	-	541	463	78	510
-	155	120	35	144
9	5	4	267	198	69	267
12	9	3	330	249	81	321
20	17	3	579	392	186	568
54	420	420
737	329	407	9,569	6,090	3,479	8,658
50	33	17	606	415	191	551
45	38	7	534	417	116	502
15	261	230
15	174	164
3	73	68
-	66	46	20	66
23	15	8	337	246	92	320
54	205	205
34	15	19	392	251	141	374
100	74	26	1,030	717	313	873
22	130	119
9	154	86
10	162	146
262	75	187	2,129	1,261	868	1,821
51	38	13	362	267	95	349
7	54	54
-	45	34	11	45
5	175	155
14	105	97
29	190	181
34	21	13	537	382	155	494
8	7	1	178	161	17	178
3	78	78
14	128	128
21	111	96
6	44	44
78	55	23	1,114	782	332	905
3	66	57
8	128	115
43	243	226
14	200	107	93	169
7	275	275
35	200	184
12	350	321

② 都 道 府 県

1. 全 規 規

第5-1表 各種物品賃貸業務(リース)の

区 分	事業所数	各種物品賃貸業務(リース)の物件別							
		合 計		産 業 用 機 械 器 具					
		該 当 事業所数	年間契約高 (百万円)	計		産 業 機 械		工 作 機 械	
		該 当 事業所数	年間契約高 (百万円)	該 当 事業所数	年間契約高 (百万円)	該 当 事業所数	年間契約高 (百万円)	該 当 事業所数	年間契約高 (百万円)
全 国 計	1,536	872	3,406,450	869	1,843,291	750	381,929	481	88,974
北海道	107	55	91,322	...	40,612	...	4,320	...	530
青森	25	8	5,406	...	2,189	...	916	...	37
岩手	12	8	11,123	...	5,504	...	582	...	180
宮城	47	35	81,379	...	44,084	...	10,366	...	1,596
秋田	14	3	3,925	...	2,438	...	360	...	39
山形	18	6	10,747	...	5,237	...	1,909	...	293
福島	60	43	27,436	...	11,194	...	1,339	...	857
茨城	16	6	23,919	...	13,329	...	3,930	...	1,774
栃木	34	5	5,436	...	2,666	...	277	...	54
群馬	33	6	18,169	...	7,958	...	1,351	...	1,251
埼玉	70	27	39,598	...	20,633	...	4,504	...	1,657
千葉	26	9	27,280	...	16,340	...	7,109	...	286
東京都	152	116	1,756,196	...	991,117	...	182,183	...	30,834
神奈川県	36	26	95,441	...	47,633	...	13,354	...	6,485
新潟	73	25	52,304	...	29,349	...	5,173	...	1,043
富山	25	5	9,646	...	5,889	...	2,313	...	543
石川	22	9	15,814	...	8,790	...	2,468	...	684
福井	8	5	5,790	...	3,534	...	703	...	114
山梨	6	4	5,065	...	1,876	...	621	...	239
長野	42	18	37,314	...	20,735	...	6,133	...	1,770
岐阜	29	25	40,048	...	25,324	...	12,317	...	1,462
静岡県	42	28	67,645	...	37,568	...	12,637	...	3,017
愛知県	79	55	171,623	...	96,748	...	30,696	...	8,298
三重	11	8	15,090	...	8,036	...	2,169	...	1,317
滋賀	10	7	6,622	...	3,791	...	345	...	36
京都	13	11	26,152	...	13,211	...	2,497	...	1,323
大阪	69	54	308,992	...	159,568	...	29,783	...	8,993
兵庫県	45	35	31,619	...	15,980	...	3,108	...	2,764
奈良	5	2	×	...	×	...	×	...	×
和歌山	6	1	×	...	×	...	×	...	×
鳥取	12	5	3,934	...	2,105	...	650	...	68
島根	12	9	6,986	...	3,245	...	219	...	40
岡山	22	18	34,351	...	18,265	...	3,297	...	1,735
広島	64	46	91,863	...	43,795	...	11,038	...	4,346
山口	36	4	4,011	...	2,663	...	628	...	85
徳島	7	5	10,156	...	5,174	...	2,296	...	136
香川県	21	15	19,090	...	10,128	...	3,268	...	686
愛媛	16	15	13,336	...	6,276	...	2,135	...	350
高知	7	6	4,765	...	1,957	...	102	...	41
福岡	73	34	127,303	...	62,191	...	9,709	...	3,394
佐賀	9	6	4,028	...	1,571	...	305	...	38
長崎	13	8	9,300	...	5,594	...	395	...	13
熊本	18	5	13,694	...	7,281	...	442	...	181
大分	30	11	9,888	...	3,578	...	238	...	13
宮崎	19	9	8,695	...	3,582	...	656	...	-
鹿児島	21	17	19,379	...	9,643	...	1,545	...	143
沖縄	26	14	28,104	...	11,678	...	715	...	-

模 範 部 別 統 計 表

物件別の該当事業所数及び年間契約高

土 木 ・ 建 設 機 械		医 療 用 機 器		商 業 用 機 械 ・ 設 備		通 信 機 器		サ ー ビ ス 業 用 機 械 ・ 設 備		そ の 他 の 産 業 用 機 械 ・ 設 備	
該 当 事 業 所 数	年 間 契 約 高 (百 万 円)	該 当 事 業 所 数	年 間 契 約 高 (百 万 円)	該 当 事 業 所 数	年 間 契 約 高 (百 万 円)	該 当 事 業 所 数	年 間 契 約 高 (百 万 円)	該 当 事 業 所 数	年 間 契 約 高 (百 万 円)	該 当 事 業 所 数	年 間 契 約 高 (百 万 円)
671	165,349	608	177,380	631	380,676	588	280,776	450	111,400	432	256,807
...	8,440	...	7,413	...	9,877	...	4,598	...	3,250	...	2,184
...	269	...	238	...	599	...	104	...	1	...	25
...	954	...	798	...	1,885	...	465	...	466	...	174
...	8,683	...	3,759	...	7,004	...	5,608	...	4,445	...	2,622
...	285	...	250	...	185	...	484	...	731	...	103
...	278	...	493	...	1,475	...	396	...	48	...	345
...	2,849	...	455	...	3,039	...	1,239	...	1,069	...	347
...	938	...	1,013	...	2,693	...	907	...	1,761	...	312
...	315	...	159	...	191	...	1,193	...	201	...	277
...	338	...	1,446	...	1,456	...	1,147	...	806	...	165
...	1,248	...	3,060	...	4,510	...	1,995	...	1,807	...	1,851
...	1,221	...	2,060	...	3,123	...	688	...	1,786	...	66
...	67,490	...	83,521	...	197,979	...	182,521	...	46,316	...	200,274
...	2,283	...	4,297	...	12,760	...	2,940	...	3,282	...	2,232
...	3,567	...	1,540	...	8,049	...	2,667	...	4,436	...	2,874
...	1,043	...	304	...	282	...	729	...	490	...	184
...	733	...	583	...	2,139	...	1,278	...	679	...	226
...	125	...	222	...	426	...	674	...	495	...	775
...	160	...	286	...	334	...	174	...	49	...	13
...	1,978	...	1,610	...	2,964	...	1,602	...	2,227	...	2,450
...	8,147	...	1,320	...	725	...	391	...	870	...	90
...	3,359	...	2,012	...	7,938	...	3,191	...	1,870	...	3,545
...	12,262	...	10,303	...	15,925	...	9,582	...	6,129	...	3,554
...	672	...	500	...	772	...	1,180	...	1,123	...	303
...	845	...	73	...	946	...	761	...	475	...	310
...	494	...	1,489	...	4,351	...	1,040	...	770	...	1,247
...	10,521	...	18,114	...	37,868	...	27,575	...	11,527	...	15,186
...	892	...	1,211	...	3,609	...	2,643	...	720	...	1,033
...	x	...	x	...	x	...	x	...	-	...	x
...	x	...	x	...	x	...	x	...	x	...	x
...	354	...	173	...	191	...	301	...	288	...	78
...	539	...	132	...	819	...	987	...	322	...	186
...	813	...	1,625	...	4,994	...	1,627	...	1,986	...	2,188
...	7,047	...	4,394	...	8,802	...	4,848	...	1,391	...	1,929
...	148	...	393	...	705	...	669	...	-	...	35
...	142	...	653	...	1,594	...	203	...	62	...	88
...	2,087	...	855	...	1,292	...	449	...	869	...	622
...	513	...	436	...	1,007	...	1,394	...	318	...	124
...	231	...	445	...	708	...	295	...	29	...	107
...	8,685	...	8,307	...	18,442	...	5,587	...	4,987	...	3,081
...	382	...	229	...	382	...	229	...	x	...	x
...	195	...	2,172	...	1,190	...	944	...	96	...	590
...	324	...	3,453	...	726	...	773	...	553	...	830
...	434	...	300	...	1,083	...	1,052	...	118	...	340
...	150	...	421	...	183	...	1,165	...	656	...	351
...	517	...	3,348	...	1,220	...	1,502	...	1,154	...	214
...	1,916	...	1,309	...	3,109	...	708	...	716	...	3,205

第5-1表 各種物品貸業務(リース)の

区 分	事務用機械器具						自動車			
	計		電子計算機・同関連機器		事務用機器		計		法人向け	
	該 当 事業所数	年間契約高 (百万円)	該 当 事業所数	年間契約高 (百万円)	該 当 事業所数	年間契約高 (百万円)	該 当 事業所数	年間契約高 (百万円)	該 当 事業所数	年間契約高 (百万円)
全 国 計	830	913,636	726	680,559	786	233,077	736	323,474	735	317,343
北海道	…	23,779	…	16,399	…	7,381	…	21,601	…	21,449
青森	…	1,174	…	983	…	191	…	2,042	…	2,042
岩手	…	2,219	…	1,553	…	666	…	1,838	…	1,714
宮城	…	21,575	…	16,377	…	5,197	…	7,629	…	7,243
秋田	…	734	…	549	…	185	…	657	…	657
山形	…	2,590	…	2,037	…	553	…	2,523	…	2,523
福島	…	3,181	…	2,240	…	940	…	12,740	…	12,715
茨城	…	3,283	…	1,795	…	1,488	…	5,975	…	5,951
栃木	…	1,204	…	758	…	447	…	131	…	79
群馬	…	3,002	…	1,490	…	1,512	…	6,267	…	6,267
埼玉	…	9,378	…	6,621	…	2,758	…	5,499	…	5,397
千葉	…	3,716	…	2,809	…	907	…	5,335	…	5,335
東京都	…	506,778	…	394,157	…	112,621	…	77,220	…	74,032
神奈川県	…	31,422	…	24,254	…	7,168	…	11,658	…	11,398
新潟	…	7,834	…	5,294	…	2,540	…	12,507	…	12,398
富山	…	1,875	…	1,528	…	348	…	1,830	…	1,830
石川	…	2,597	…	1,962	…	635	…	2,357	…	2,149
福井	…	1,252	…	1,050	…	202	…	1,005	…	1,005
山梨	…	1,750	…	731	…	1,019	…	1,104	…	1,104
長野	…	10,440	…	7,473	…	2,967	…	3,892	…	3,579
岐阜	…	7,945	…	2,555	…	5,390	…	3,357	…	3,357
静岡県	…	11,755	…	9,129	…	2,626	…	11,521	…	11,521
愛知県	…	34,746	…	23,346	…	11,400	…	15,760	…	15,277
三重	…	2,755	…	1,850	…	905	…	4,209	…	4,209
滋賀	…	1,509	…	551	…	958	…	1,133	…	1,133
京都	…	7,281	…	5,131	…	2,149	…	3,366	…	3,366
大阪	…	100,874	…	66,489	…	34,385	…	22,217	…	22,217
兵庫県	…	9,099	…	6,445	…	2,654	…	5,114	…	5,114
奈良	…	×	…	×	…	×	…	×	…	×
和歌山	…	×	…	×	…	×	…	-	…	-
鳥取	…	473	…	421	…	52	…	1,101	…	1,101
島根	…	1,000	…	778	…	223	…	2,167	…	2,167
岡山	…	9,150	…	7,231	…	1,919	…	2,335	…	2,224
広島	…	26,673	…	21,464	…	5,209	…	7,415	…	7,235
山口	…	809	…	574	…	235	…	×	…	×
徳島	…	1,678	…	1,440	…	238	…	3,195	…	3,195
香川	…	3,954	…	3,168	…	786	…	2,763	…	2,728
愛媛	…	2,456	…	1,639	…	817	…	4,329	…	4,329
高知	…	1,403	…	1,169	…	234	…	1,368	…	1,339
福岡	…	29,494	…	22,815	…	6,679	…	18,946	…	18,798
佐賀	…	933	…	766	…	167	…	1,371	…	1,371
長崎	…	1,571	…	1,156	…	415	…	2,021	…	2,021
熊本	…	3,581	…	2,679	…	902	…	2,334	…	2,334
大分	…	1,526	…	1,147	…	379	…	3,776	…	3,776
宮崎	…	1,840	…	1,068	…	772	…	3,131	…	3,131
鹿児島	…	4,188	…	2,874	…	1,314	…	4,712	…	4,712
沖縄	…	5,015	…	3,482	…	1,533	…	10,963	…	10,758

模 範 部 別 統 計 表

物件別の該当事業所数及び年間契約高(つづき)

各種物品賃貸業務(リース)の物件別(つづき)													
個人向け		スポーツ・娯楽用品		計									
				計		映画・演劇用品		音楽・映像記録物		貸衣しょう		その他	
該当事業所数	年間契約高 (百万円)	該当事業所数	年間契約高 (百万円)	該当事業所数	年間契約高 (百万円)	該当事業所数	年間契約高 (百万円)	該当事業所数	年間契約高 (百万円)	該当事業所数	年間契約高 (百万円)	該当事業所数	年間契約高 (百万円)
47	6,131	40	692	449	325,357	-	-	-	-	-	-	449	325,357
...	152	...	0	...	5,330	...	-	...	-	...	-	...	5,330
...	-	...	0	...	1	...	-	...	-	...	-	...	1
...	124	...	0	...	1,562	...	-	...	-	...	-	...	1,562
...	386	...	0	...	8,092	...	-	...	-	...	-	...	8,092
...	-	...	0	...	96	...	-	...	-	...	-	...	96
...	-	...	-	...	397	...	-	...	-	...	-	...	397
...	25	...	0	...	322	...	-	...	-	...	-	...	322
...	24	...	-	...	1,333	...	-	...	-	...	-	...	1,333
...	51	...	0	...	1,435	...	-	...	-	...	-	...	1,435
...	-	...	0	...	941	...	-	...	-	...	-	...	941
...	102	...	-	...	4,088	...	-	...	-	...	-	...	4,088
...	-	...	140	...	1,749	...	-	...	-	...	-	...	1,749
...	3,189	...	1	...	181,080	...	-	...	-	...	-	...	181,080
...	259	...	70	...	4,658	...	-	...	-	...	-	...	4,658
...	109	...	0	...	2,615	...	-	...	-	...	-	...	2,615
...	-	...	-	...	52	...	-	...	-	...	-	...	52
...	208	...	-	...	2,071	...	-	...	-	...	-	...	2,071
...	-	...	0	...	0	...	-	...	-	...	-	...	0
...	-	...	0	...	335	...	-	...	-	...	-	...	335
...	313	...	-	...	2,247	...	-	...	-	...	-	...	2,247
...	-	...	-	...	3,423	...	-	...	-	...	-	...	3,423
...	-	...	-	...	6,801	...	-	...	-	...	-	...	6,801
...	483	...	-	...	24,369	...	-	...	-	...	-	...	24,369
...	-	...	-	...	91	...	-	...	-	...	-	...	91
...	-	...	-	...	189	...	-	...	-	...	-	...	189
...	-	...	0	...	2,294	...	-	...	-	...	-	...	2,294
...	-	...	2	...	26,331	...	-	...	-	...	-	...	26,331
...	-	...	55	...	1,371	...	-	...	-	...	-	...	1,371
...	-	...	-	...	x	...	-	...	-	...	-	...	x
...	-	...	-	...	x	...	-	...	-	...	-	...	x
...	-	...	0	...	256	...	-	...	-	...	-	...	256
...	-	...	-	...	574	...	-	...	-	...	-	...	574
...	111	...	-	...	4,601	...	-	...	-	...	-	...	4,601
...	180	...	-	...	13,979	...	-	...	-	...	-	...	13,979
...	-	...	-	...	x	...	-	...	-	...	-	...	x
...	-	...	0	...	108	...	-	...	-	...	-	...	108
...	34	...	-	...	2,246	...	-	...	-	...	-	...	2,246
...	-	...	-	...	275	...	-	...	-	...	-	...	275
...	29	...	-	...	37	...	-	...	-	...	-	...	37
...	148	...	423	...	16,248	...	-	...	-	...	-	...	16,248
...	-	...	-	...	153	...	-	...	-	...	-	...	153
...	-	...	0	...	114	...	-	...	-	...	-	...	114
...	-	...	-	...	498	...	-	...	-	...	-	...	498
...	-	...	-	...	1,009	...	-	...	-	...	-	...	1,009
...	-	...	-	...	142	...	-	...	-	...	-	...	142
...	-	...	0	...	835	...	-	...	-	...	-	...	835
...	205	...	-	...	447	...	-	...	-	...	-	...	447

② 都 道 府 県

1. 全 規

第5-2表 各種物品賃貸業務(レンタル)の

区 分	事業所数	各種物品賃貸業務(レンタル)の物件別								
		合 計			産 業 用 機 械 器 具					
					計		産 業 機 械		工 作 機 械	
		該 当 事業所数	年間売上高 (百万円)		該 当 事業所数	年間売上高 (百万円)	該 当 事業所数	年間売上高 (百万円)	該 当 事業所数	年間売上高 (百万円)
全 国 計	1,536	807	252,892	729	182,165	192	2,209	70	509	
北海道	107	62	19,773	...	13,201	...	12	...	199	
青森	25	20	6,447	...	5,016	...	29	...	-	
岩手	12	8	3,459	...	2,738	...	21	...	-	
宮城	47	26	10,948	...	7,989	...	43	...	-	
秋田	14	12	4,859	...	3,787	...	9	...	14	
山形	18	12	3,361	...	2,705	...	15	...	-	
福島	60	20	20,803	...	16,020	...	27	...	-	
茨城	16	10	2,413	...	1,996	...	32	...	-	
栃木	34	32	7,716	...	5,472	...	20	...	-	
群馬	33	30	7,060	...	5,377	...	16	...	-	
埼玉	70	46	11,094	...	9,105	...	91	...	-	
千葉	26	17	6,433	...	4,775	...	39	...	-	
東京都	152	59	39,312	...	24,019	...	448	...	181	
神奈川県	36	19	7,224	...	5,373	...	27	...	2	
新潟	73	49	9,984	...	6,853	...	38	...	-	
富山	25	20	4,988	...	2,936	...	36	...	17	
石川	22	13	3,438	...	2,753	...	6	...	-	
福井	8	5	1,395	...	1,046	...	6	...	-	
山梨	6	4	x	...	x	...	x	...	-	
長野	42	29	4,358	...	3,230	...	-	...	-	
岐阜	29	4	219	...	179	...	4	...	-	
静岡県	42	15	2,158	...	1,547	...	23	...	-	
愛知県	79	30	10,103	...	7,520	...	102	...	-	
三重	11	3	1,250	...	1,003	...	6	...	-	
滋賀	10	3	809	...	683	...	10	...	-	
京都	13	7	605	...	436	...	10	...	-	
大阪	69	21	9,485	...	6,074	...	27	...	-	
兵庫県	45	13	2,509	...	1,970	...	44	...	-	
奈良	5	3	438	...	285	...	7	...	-	
和歌山	6	5	1,834	...	1,514	...	9	...	-	
鳥取	12	8	3,383	...	2,587	...	8	...	-	
島根	12	3	688	...	467	...	11	...	-	
岡山	22	4	834	...	567	...	6	...	-	
広島	64	27	5,837	...	4,366	...	61	...	6	
山口	36	32	6,036	...	5,077	...	5	...	64	
徳島	7	3	717	...	593	...	5	...	-	
香川県	21	8	889	...	726	...	10	...	4	
愛媛	16	1	x	...	x	...	x	...	-	
高知	7	1	x	...	x	...	x	...	-	
福岡	73	43	8,851	...	6,187	...	856	...	23	
佐賀	9	4	371	...	256	...	-	...	-	
長崎	13	8	2,484	...	1,972	...	35	...	-	
熊本	18	14	4,048	...	3,050	...	12	...	-	
大分	30	23	1,376	...	799	...	7	...	-	
宮崎	19	12	4,978	...	4,111	...	5	...	-	
鹿児島	21	8	3,095	...	2,064	...	17	...	-	
沖縄	26	16	3,807	...	2,885	...	-	...	-	

模 範 部 別 統 計 表

物件別の該当事業所数及び年間売上高

土 木 ・ 建 設 機 械		医 療 用 機 器		商 業 用 機 械 ・ 設 備		通 信 機 器		サ ー ビ ス 業 用 機 械 ・ 設 備		そ の 他 の 産 業 用 機 械 ・ 設 備	
該 当 事 業 所 数	年 間 売 上 高 (百 万 円)	該 当 事 業 所 数	年 間 売 上 高 (百 万 円)	該 当 事 業 所 数	年 間 売 上 高 (百 万 円)	該 当 事 業 所 数	年 間 売 上 高 (百 万 円)	該 当 事 業 所 数	年 間 売 上 高 (百 万 円)	該 当 事 業 所 数	年 間 売 上 高 (百 万 円)
636	171,376	40	192	19	690	55	1,213	226	4,301	145	1,676
…	12,689	…	2	…	31	…	106	…	19	…	143
…	4,865	…	-	…	-	…	-	…	87	…	34
…	2,630	…	-	…	-	…	-	…	64	…	23
…	7,721	…	2	…	-	…	32	…	132	…	59
…	3,712	…	-	…	-	…	-	…	27	…	26
…	2,630	…	-	…	-	…	-	…	44	…	16
…	15,804	…	-	…	-	…	7	…	81	…	102
…	1,866	…	-	…	-	…	-	…	95	…	4
…	5,382	…	-	…	-	…	-	…	59	…	11
…	5,309	…	-	…	-	…	-	…	49	…	4
…	8,739	…	-	…	-	…	-	…	269	…	6
…	4,565	…	-	…	-	…	13	…	117	…	42
…	20,441	…	41	…	571	…	846	…	1,372	…	120
…	5,171	…	3	…	-	…	42	…	84	…	43
…	6,695	…	-	…	-	…	-	…	113	…	7
…	2,787	…	-	…	-	…	-	…	74	…	23
…	2,723	…	-	…	-	…	-	…	17	…	7
…	1,014	…	-	…	-	…	-	…	19	…	6
…	x	…	-	…	-	…	-	…	x	…	-
…	3,230	…	-	…	-	…	-	…	-	…	-
…	161	…	-	…	0	…	-	…	13	…	0
…	1,454	…	-	…	3	…	0	…	68	…	-
…	6,840	…	1	…	-	…	36	…	307	…	234
…	969	…	-	…	-	…	-	…	18	…	10
…	643	…	-	…	-	…	-	…	30	…	-
…	382	…	0	…	-	…	5	…	38	…	-
…	5,892	…	2	…	-	…	44	…	84	…	26
…	1,669	…	-	…	31	…	31	…	163	…	31
…	252	…	-	…	-	…	-	…	20	…	6
…	1,476	…	-	…	-	…	-	…	28	…	-
…	2,557	…	-	…	-	…	-	…	23	…	-
…	409	…	-	…	-	…	-	…	32	…	15
…	539	…	-	…	-	…	5	…	17	…	-
…	3,319	…	1	…	43	…	24	…	288	…	623
…	4,980	…	-	…	-	…	-	…	15	…	14
…	573	…	-	…	-	…	-	…	15	…	-
…	679	…	-	…	-	…	-	…	29	…	5
…	x	…	-	…	-	…	-	…	x	…	-
…	x	…	-	…	-	…	-	…	x	…	-
…	5,196	…	1	…	-	…	12	…	97	…	-
…	256	…	-	…	-	…	-	…	-	…	-
…	1,832	…	-	…	-	…	2	…	104	…	-
…	2,966	…	-	…	12	…	-	…	38	…	23
…	629	…	139	…	-	…	3	…	21	…	-
…	4,083	…	-	…	-	…	5	…	19	…	-
…	1,996	…	-	…	-	…	-	…	51	…	-
…	2,856	…	-	…	-	…	-	…	13	…	16

② 都 道 府 県

第5-2表 各種物品賃貸業務(レンタル)の

区 分	事務用機械器具						自動車			
	計		電子計算機・同関連機器		事務用機器		計		法人向け	
	該 当 事業所数	年間売上高 (百万円)	該 当 事業所数	年間売上高 (百万円)	該 当 事業所数	年間売上高 (百万円)	該 当 事業所数	年間売上高 (百万円)	該 当 事業所数	年間売上高 (百万円)
全 国 計	320	20,416	90	10,166	295	10,250	632	26,185	627	26,070
北海道	…	1,859	…	404	…	1,455	…	2,503	…	2,500
青森	…	188	…	-	…	188	…	648	…	648
岩手	…	33	…	1	…	32	…	456	…	456
宮城	…	205	…	138	…	67	…	1,711	…	1,711
秋田	…	151	…	-	…	151	…	475	…	475
山形	…	92	…	-	…	92	…	323	…	323
福島	…	523	…	5	…	518	…	2,123	…	2,123
茨城	…	6	…	-	…	6	…	298	…	298
栃木	…	300	…	22	…	279	…	1,511	…	1,511
群馬	…	155	…	-	…	155	…	1,153	…	1,153
埼玉	…	218	…	-	…	218	…	1,162	…	1,162
千葉	…	331	…	15	…	317	…	627	…	626
東京都	…	10,262	…	8,036	…	2,226	…	3,097	…	3,097
神奈川県	…	700	…	402	…	298	…	465	…	465
新潟	…	287	…	-	…	287	…	1,563	…	1,563
富山	…	513	…	216	…	297	…	979	…	967
石川	…	113	…	-	…	113	…	348	…	348
福井	…	47	…	-	…	47	…	116	…	116
山梨	…	2	…	-	…	2	…	x	…	x
長野	…	194	…	-	…	194	…	424	…	398
岐阜	…	1	…	-	…	1	…	23	…	23
静岡県	…	117	…	16	…	101	…	127	…	124
愛知県	…	437	…	112	…	325	…	768	…	766
三重	…	-	…	-	…	-	…	166	…	166
滋賀	…	-	…	-	…	-	…	92	…	92
京都	…	25	…	22	…	3	…	55	…	55
大阪府	…	1,094	…	551	…	543	…	754	…	754
兵庫県	…	-	…	-	…	-	…	242	…	242
奈良	…	13	…	5	…	7	…	36	…	36
和歌山	…	-	…	-	…	-	…	147	…	147
鳥取	…	264	…	-	…	264	…	156	…	156
島根	…	105	…	-	…	105	…	59	…	59
岡山	…	45	…	-	…	45	…	32	…	32
広島	…	416	…	135	…	281	…	410	…	391
山口	…	33	…	-	…	33	…	737	…	737
徳島	…	38	…	-	…	38	…	74	…	65
香川県	…	0	…	-	…	0	…	110	…	110
愛媛	…	-	…	-	…	-	…	x	…	x
高知	…	-	…	-	…	-	…	x	…	x
福岡	…	238	…	72	…	166	…	1,034	…	994
佐賀	…	7	…	-	…	7	…	50	…	50
長崎	…	70	…	-	…	70	…	195	…	195
熊本	…	128	…	2	…	126	…	154	…	154
大分	…	331	…	10	…	322	…	134	…	134
宮崎	…	60	…	-	…	60	…	123	…	123
鹿児島	…	306	…	-	…	306	…	100	…	100
沖縄	…	506	…	3	…	503	…	303	…	303

模 範 部 別 統 計 表

物件別の該当事業所数及び年間売上高(つづき)

各種物品賃貸業務(レンタル)の物件別(つづき)													
個人向け		スポーツ・娯楽用品		計									
				計		映画・演劇用品		音楽・映像記録物		貸衣しょう		その他	
該当事業所数	年間売上高(百万円)	該当事業所数	年間売上高(百万円)	該当事業所数	年間売上高(百万円)	該当事業所数	年間売上高(百万円)	該当事業所数	年間売上高(百万円)	該当事業所数	年間売上高(百万円)	該当事業所数	年間売上高(百万円)
33	116	219	2,570	707	21,555	-	-	1	x	4	108	707	x
...	3	...	132	...	2,078	...	-	...	-	...	-	...	2,078
...	-	...	15	...	581	...	-	...	-	...	-	...	581
...	-	...	11	...	220	...	-	...	-	...	-	...	220
...	-	...	21	...	1,021	...	-	...	-	...	-	...	1,021
...	-	...	4	...	441	...	-	...	-	...	-	...	441
...	-	...	7	...	234	...	-	...	-	...	-	...	234
...	-	...	90	...	2,047	...	-	...	-	...	x	...	x
...	-	...	16	...	97	...	-	...	-	...	-	...	97
...	-	...	10	...	423	...	-	...	-	...	-	...	423
...	-	...	8	...	366	...	-	...	-	...	-	...	366
...	-	...	45	...	564	...	-	...	-	...	-	...	564
...	1	...	20	...	679	...	-	...	-	...	-	...	679
...	-	...	334	...	1,599	...	-	...	x	...	x	...	x
...	-	...	14	...	673	...	-	...	-	...	-	...	673
...	-	...	19	...	1,261	...	-	...	-	...	-	...	1,261
...	12	...	47	...	513	...	-	...	-	...	-	...	513
...	-	...	3	...	220	...	-	...	-	...	-	...	220
...	-	...	29	...	157	...	-	...	-	...	-	...	157
...	-	...	x	...	x	...	-	...	-	...	-	...	x
...	26	...	-	...	509	...	-	...	-	...	-	...	509
...	-	...	7	...	8	...	-	...	-	...	-	...	8
...	3	...	33	...	335	...	-	...	-	...	-	...	335
...	2	...	385	...	993	...	-	...	-	...	-	...	993
...	-	...	3	...	79	...	-	...	-	...	-	...	79
...	-	...	5	...	29	...	-	...	-	...	-	...	29
...	-	...	5	...	84	...	-	...	-	...	-	...	84
...	-	...	392	...	1,172	...	-	...	-	...	-	...	1,172
...	-	...	116	...	182	...	-	...	-	...	-	...	182
...	-	...	30	...	74	...	-	...	-	...	-	...	74
...	-	...	5	...	169	...	-	...	-	...	-	...	169
...	-	...	4	...	372	...	-	...	-	...	-	...	372
...	-	...	5	...	52	...	-	...	-	...	-	...	52
...	-	...	5	...	185	...	-	...	-	...	-	...	185
...	19	...	87	...	558	...	-	...	-	...	-	...	558
...	-	...	2	...	186	...	-	...	-	...	-	...	186
...	9	...	2	...	10	...	-	...	-	...	-	...	10
...	-	...	5	...	47	...	-	...	-	...	-	...	47
...	-	...	x	...	x	...	-	...	-	...	-	...	x
...	-	...	x	...	x	...	-	...	-	...	-	...	x
...	40	...	511	...	882	...	-	...	-	...	-	...	882
...	0	...	1	...	57	...	-	...	-	...	-	...	57
...	0	...	18	...	228	...	-	...	-	...	-	...	228
...	-	...	10	...	706	...	-	...	-	...	x	...	x
...	0	...	4	...	108	...	-	...	-	...	-	...	108
...	0	...	14	...	670	...	-	...	-	...	x	...	x
...	0	...	90	...	534	...	-	...	-	...	-	...	534
...	-	...	-	...	114	...	-	...	-	...	-	...	114

第 I 編

《各種物品賃貸業》

2. 事業従事者5人以上の部

① 総合統計表

2. 事 業 従 事 者 ① 総 合

第1表 事業所数、従業者数、事業従事者数、年間売上高、リース年間契約高、

区 分	事業所数				従業者数 A (人)	事業従事者数 (人)	うち、各種物品 賃貸業務の 事業従事者数 B	年間売上高(百万円)				
	計	単 独 事業所	本 社	支 社				計 C	各種物品賃貸業務(主業)		計 D	リース
									計	リース		
経営組織別計	970	112	107	751	21,967	23,206	20,761	3,824,160	3,140,254	2,910,615		
会社	967	109	107	751	21,938	23,177	20,742	3,823,861	3,140,047	2,910,615		
会社以外の法人・団体 及び個人経営	4	4	-	-	29	29	19	299	207	-		
資本金規模別計	970	112	107	751	21,967	23,206	20,761	3,824,160	3,140,254	2,910,615		
500万円未満	5	81	81	69	985	x	x		
500万円以上1千万円未満	7	69	68	68	851	818	-		
1千万円以上5千万円未満	143	2,450	2,665	1,993	173,712	x	x		
5千万円以上1億円未満	139	2,370	2,606	2,401	273,212	235,078	190,440		
1億円以上10億円未満	204	2,722	3,018	2,632	474,804	396,320	365,840		
10億円以上	469	14,246	14,740	13,579	2,900,297	2,358,492	2,230,907		
資本金なし	4	29	29	19	299	207	-		
単独事業所、本社、支社別計	970	112	107	751	21,967	23,206	20,761	3,824,160	3,140,254	2,910,615		
単 独 事 業 所	112	1,749	2,034	1,717	198,639	168,070	160,180		
本 社	107	9,834	10,115	8,259	2,161,892	1,731,208	1,705,823		
支 社	751	10,384	11,057	10,785	1,463,629	1,240,976	1,044,612		
従業者規模別計	970	112	107	751	21,967	23,206	20,761	3,824,160	3,140,254	2,910,615		
4人以下	18	54	174	174	36,688	35,052	35,052		
5人～9人	486	3,303	3,499	3,455	521,821	446,961	384,931		
10人～29人	350	5,243	5,652	5,224	700,106	580,126	464,529		
30人～49人	57	2,133	2,377	2,051	383,052	320,606	299,388		
50人以上	59	11,234	11,504	9,858	2,182,492	1,757,509	1,726,716		
事業従事者規模別計	970	112	107	751	21,967	23,206	20,761	3,824,160	3,140,254	2,910,615		
5人～9人	474	3,147	3,269	3,230	480,460	410,493	349,407		
10人～29人	371	5,281	5,669	5,271	722,712	600,759	484,979		
30人～49人	57	2,002	2,200	1,910	345,847	293,389	272,509		
50人以上	68	11,537	12,069	10,351	2,275,141	1,835,613	1,803,720		
各種物品賃貸業務の 事業従事者規模別計	970	112	107	751	21,967	23,206	20,761	3,824,160	3,140,254	2,910,615		
4人以下	14	95	109	36	4,744	4,015	3,455		
5人～9人	479	3,341	3,485	3,341	498,348	422,591	357,643		
10人～29人	373	6,072	6,523	5,602	811,782	665,341	550,633		
30人～49人	55	2,270	2,453	2,044	389,095	316,613	294,549		
50人以上	49	10,188	10,637	9,739	2,120,191	1,731,694	1,704,335		
年間売上高規模別計	970	112	107	751	21,967	23,206	20,761	3,824,160	3,140,254	2,910,615		
1千万円未満	-	-	-	-	-	-	-		
1千万円以上3千万円未満	3	16	16	16	71	x	43		
3千万円以上1億円未満	35	219	222	212	2,595	x	x		
1億円以上10億円未満	504	5,303	5,540	5,257	218,777	178,419	37,947		
10億円以上100億円未満	382	7,332	8,065	7,021	1,239,177	1,046,241	x		
100億円以上	47	9,096	9,362	8,255	2,363,539	1,913,270	1,903,689		
専業割合別計	970	112	107	751	21,967	23,206	20,761	3,824,160	3,140,254	2,910,615		
50%未満	8	153	180	124	11,826	5,328	4,588		
50%以上100%未満	722	16,388	16,871	14,481	3,303,427	2,626,019	2,447,898		
100%	240	5,425	6,156	6,156	508,906	508,906	458,130		
フランチャイズ加盟別計	970	112	107	751	21,967	23,206	20,761	3,824,160	3,140,254	2,910,615		
加盟している	18	231	244	188	4,510	3,500	x		
加盟していない	952	21,736	22,962	20,573	3,819,650	3,136,754	x		

注1.「事業従事者数」とは、事業所の従業者数から「別経営の事業所に派遣している人」を除き、「別経営の事業所から派遣されている人」を加えた、いわゆる実際に従事している者をいう。

2. 事 業 従 事 者 合

① 総 合

第2表 業務(主業、従業)別

区 分	事業所数	従業者数 (人)	各種物品賃貸業務 の事業従事者数 (人)	計		各種物品賃貸業務(主業)	
				事業所数	年間売上高 (百万円)	該 当 事業所数	年間売上高 (百万円)
経 営 組 織 別 計	970	21,967	20,761	970	3,824,160	970	3,140,254
会 社	967	21,938	20,742	967	3,823,861	967	3,140,047
会社以外の法人・団体 及び個人経営	4	29	19	4	299	4	207
資 本 金 規 模 別 計	970	21,967	20,761	970	3,824,160	970	3,140,254
500万円未満	5	81	69	5	985	5	x
500万円以上1千万円未満	7	69	68	7	851	7	818
1千万円以上5千万円未満	143	2,450	1,993	143	173,712	143	x
5千万円以上1億円未満	139	2,370	2,401	139	273,212	139	235,078
1億円以上10億円未満	204	2,722	2,632	204	474,804	204	396,320
10億円以上	469	14,246	13,579	469	2,900,297	469	2,358,492
資本金なし	4	29	19	4	299	4	207
単 独 事 業 所、本 社、支 社 別 計	970	21,967	20,761	970	3,824,160	970	3,140,254
単 独 事 業 所	112	1,749	1,717	112	198,639	112	168,070
本 社	107	9,834	8,259	107	2,161,892	107	1,731,208
支 社	751	10,384	10,785	751	1,463,629	751	1,240,976
従 業 者 規 模 別 計	970	21,967	20,761	970	3,824,160	970	3,140,254
4人以下	18	54	174	18	36,688	18	35,052
5人～9人	486	3,303	3,455	486	521,821	486	446,961
10人～29人	350	5,243	5,224	350	700,106	350	580,126
30人～49人	57	2,133	2,051	57	383,052	57	320,606
50人以上	59	11,234	9,858	59	2,182,492	59	1,757,509
事 業 従 事 者 規 模 別 計	970	21,967	20,761	970	3,824,160	970	3,140,254
5人～9人	474	3,147	3,230	474	480,460	474	410,493
10人～29人	371	5,281	5,271	371	722,712	371	600,759
30人～49人	57	2,002	1,910	57	345,847	57	293,389
50人以上	68	11,537	10,351	68	2,275,141	68	1,835,613
各 種 物 品 賃 貸 業 務 の 事 業 従 事 者 規 模 別 計	970	21,967	20,761	970	3,824,160	970	3,140,254
4人以下	14	95	36	14	4,744	14	4,015
5人～9人	479	3,341	3,341	479	498,348	479	422,591
10人～29人	373	6,072	5,602	373	811,782	373	665,341
30人～49人	55	2,270	2,044	55	389,095	55	316,613
50人以上	49	10,188	9,739	49	2,120,191	49	1,731,694
年 間 売 上 高 規 模 別 計	970	21,967	20,761	970	3,824,160	970	3,140,254
1千万円未満	-	-	-	-	-	-	-
1千万円以上3千万円未満	3	16	16	3	71	3	x
3千万円以上1億円未満	35	219	212	35	2,595	35	x
1億円以上10億円未満	504	5,303	5,257	504	218,777	504	178,419
10億円以上100億円未満	382	7,332	7,021	382	1,239,177	382	1,046,241
100億円以上	47	9,096	8,255	47	2,363,539	47	1,913,270
専 業 割 合 別 計	970	21,967	20,761	970	3,824,160	970	3,140,254
50%未満	8	153	124	8	11,826	8	5,328
50%以上100%未満	722	16,388	14,481	722	3,303,427	722	2,626,019
100%	240	5,425	6,156	240	508,906	240	508,906
フ ラ ン チ ャ イ ズ 加 盟 別 計	970	21,967	20,761	970	3,824,160	970	3,140,254
加盟している	18	231	188	18	4,510	18	3,500
加盟していない	952	21,736	20,573	952	3,819,650	952	3,136,754

注4.「該当事業所数」とは、当該項目に記載のあった事業所数をいい、複数の項目欄に記載がある場合、それぞれにカウントされる。調査事業所数に対する内訳事業所数。

5 人 以 上 の 部 統 計 表

の 年 間 売 上 高

事業所の業務別年間売上高						
計		その 他 業 務 (従 業)				
		製造業務	卸売・小売業務	金融・保険業務	サービス業務 (物品賃貸業務を除く)	その他の業務
該 当 事業所数	年間売上高 (百万円)	年間売上高 (百万円)	年間売上高 (百万円)	年間売上高 (百万円)	年間売上高 (百万円)	年間売上高 (百万円)
730	683,906	71	79,729	390,187	18,528	195,391
728	683,814	6	79,729	390,187	18,510	195,382
3	92	65	-	-	18	9
730	683,906	71	79,729	390,187	18,528	195,391
5	x	-	41	-	118	x
6	33	0	5	-	21	7
72	x	-	11,194	6,063	2,244	x
66	38,134	6	12,286	16,428	2,362	7,053
161	78,484	-	31,368	35,581	3,437	8,098
417	541,805	-	24,835	332,115	10,329	174,525
3	92	65	-	-	18	9
730	683,906	71	79,729	390,187	18,528	195,391
65	30,568	65	11,799	12,049	1,845	4,810
82	430,684	-	33,073	289,848	11,479	96,285
584	222,653	6	34,857	88,290	5,204	94,296
730	683,906	71	79,729	390,187	18,528	195,391
5	1,636	-	517	1,055	-	64
379	74,860	65	20,203	17,252	4,032	33,308
263	119,980	0	28,950	43,617	2,532	44,881
36	62,447	-	4,965	38,167	2,235	17,080
47	424,983	6	25,095	290,096	9,729	100,058
730	683,906	71	79,729	390,187	18,528	195,391
369	69,966	65	19,850	15,764	3,976	30,312
274	121,953	0	29,771	42,090	2,525	47,567
36	52,459	-	3,927	33,410	848	14,274
52	439,528	6	26,181	298,924	11,179	103,238
730	683,906	71	79,729	390,187	18,528	195,391
14	729	65	284	7	339	34
374	75,757	-	20,207	18,353	3,885	33,313
276	146,441	0	34,597	53,525	5,531	52,788
33	72,482	-	14,632	38,718	6,558	12,574
33	388,497	6	10,009	279,584	2,215	96,683
730	683,906	71	79,729	390,187	18,528	195,391
-	-	-	-	-	-	-
1	x	-	-	-	x	-
24	x	65	44	-	x	95
406	40,358	0	13,266	1,132	2,235	23,726
258	192,936	6	53,043	73,120	10,547	56,220
41	450,270	-	13,377	315,935	5,608	115,350
730	683,906	71	79,729	390,187	18,528	195,391
8	6,498	65	971	2,467	1,469	1,526
722	677,408	6	78,758	387,720	17,059	193,865
-	-	-	-	-	-	-
730	683,906	71	79,729	390,187	18,528	195,391
10	1,010	-	91	-	102	817
720	682,896	71	79,638	390,187	18,427	194,573

2. 事業従事者
① 総合

第3表 経営組織別の事業所数、従業者数、

区 分	計							事業所数	従業者数 (人)
	事業所数	従業者数 (人)	各種物品賃貸業務 の事業従事者数 (人)	年間売上高(百万円)		リース年間 契約高 (百万円)	事業所数		
				計	うち、各種物品 賃貸業務				
資本金規模別計	970	21,967	20,761	3,824,160	3,140,254	3,119,242	967	21,938	
500万円未満	5	81	69	985	x	x	5	81	
500万円以上1千万円未満	7	69	68	851	818	-	7	69	
1千万円以上5千万円未満	143	2,450	1,993	173,712	x	x	143	2,450	
5千万円以上1億円未満	139	2,370	2,401	273,212	235,078	199,562	139	2,370	
1億円以上10億円未満	204	2,722	2,632	474,804	396,320	347,905	204	2,722	
10億円以上	469	14,246	13,579	2,900,297	2,358,492	2,463,857	469	14,246	
資本金なし	4	29	19	299	207	-	-	-	
単独事業所、本社、支社別計	970	21,967	20,761	3,824,160	3,140,254	3,119,242	967	21,938	
単 独 事 業 所	112	1,749	1,717	198,639	168,070	179,852	109	1,719	
本 社	107	9,834	8,259	2,161,892	1,731,208	1,656,592	107	9,834	
支 社	751	10,384	10,785	1,463,629	1,240,976	1,282,798	751	10,384	
従業者規模別計	970	21,967	20,761	3,824,160	3,140,254	3,119,242	967	21,938	
4人以下	18	54	174	36,688	35,052	34,776	18	54	
5人～9人	486	3,303	3,455	521,821	446,961	393,726	484	3,286	
10人～29人	350	5,243	5,224	700,106	580,126	635,497	349	5,232	
30人～49人	57	2,133	2,051	383,052	320,606	305,689	57	2,133	
50人以上	59	11,234	9,858	2,182,492	1,757,509	1,749,554	59	11,234	
事業従事者規模別計	970	21,967	20,761	3,824,160	3,140,254	3,119,242	967	21,938	
5人～9人	474	3,147	3,230	480,460	410,493	355,485	471	3,130	
10人～29人	371	5,281	5,271	722,712	600,759	654,731	370	5,270	
30人～49人	57	2,002	1,910	345,847	293,389	263,263	57	2,002	
50人以上	68	11,537	10,351	2,275,141	1,835,613	1,845,763	68	11,537	
各種物品賃貸業務の 事業従事者規模別計	970	21,967	20,761	3,824,160	3,140,254	3,119,242	967	21,938	
4人以下	14	95	36	4,744	4,015	3,270	12	78	
5人～9人	479	3,341	3,341	498,348	422,591	366,598	479	3,341	
10人～29人	373	6,072	5,602	811,782	665,341	705,766	372	6,060	
30人～49人	55	2,270	2,044	389,095	316,613	305,732	55	2,270	
50人以上	49	10,188	9,739	2,120,191	1,731,694	1,737,876	49	10,188	
年間売上高規模別計	970	21,967	20,761	3,824,160	3,140,254	3,119,242	967	21,938	
1千万円未満	-	-	-	-	-	-	-	-	
1千万円以上3千万円未満	3	16	16	71	x	x	3	16	
3千万円以上1億円未満	35	219	212	2,595	x	x	32	202	
1億円以上10億円未満	504	5,303	5,257	218,777	178,419	196,006	503	5,291	
10億円以上100億円未満	382	7,332	7,021	1,239,177	1,046,241	1,071,715	382	7,332	
100億円以上	47	9,096	8,255	2,363,539	1,913,270	1,850,611	47	9,096	
専業割合別計	970	21,967	20,761	3,824,160	3,140,254	3,119,242	967	21,938	
50%未満	8	153	124	11,826	5,328	4,541	5	136	
50%以上100%未満	722	16,388	14,481	3,303,427	2,626,019	2,542,585	722	16,388	
100%	240	5,425	6,156	508,906	508,906	572,117	239	5,413	
フランチャイズ加盟別計	970	21,967	20,761	3,824,160	3,140,254	3,119,242	967	21,938	
加盟している	18	231	188	4,510	3,500	x	18	231	
加盟していない	952	21,736	20,573	3,819,650	3,136,754	x	949	21,706	

5 人 以 上 の 部
統 計 表

年間売上高及びリース年間契約高

経 営 組 織 別									
会 社				会社以外の法人・団体及び個人経営					
各種物品賃貸業務 の事業従事者数 (人)	年間売上高(百万円)		リース年間 契 約 高 (百万円)	事業所数	従業員数 (人)	各種物品賃貸業務 の事業従事者数 (人)	年間売上高(百万円)		リース年間 契 約 高 (百万円)
	計	うち、各種物品 賃貸業務					計	うち、各種物品 賃貸業務	
20,742	3,823,861	3,140,047	3,119,242	4	29	19	299	207	-
69	985	x	x	-	-	-	-	-	-
68	851	818	-	-	-	-	-	-	-
1,993	173,712	x	x	-	-	-	-	-	-
2,401	273,212	235,078	199,562	-	-	-	-	-	-
2,632	474,804	396,320	347,905	-	-	-	-	-	-
13,579	2,900,297	2,358,492	2,463,857	-	-	-	-	-	-
-	-	-	-	4	29	19	299	207	-
20,742	3,823,861	3,140,047	3,119,242	4	29	19	299	207	-
1,698	198,340	167,864	179,852	4	29	19	299	207	-
8,259	2,161,892	1,731,208	1,656,592	-	-	-	-	-	-
10,785	1,463,629	1,240,976	1,282,798	-	-	-	-	-	-
20,742	3,823,861	3,140,047	3,119,242	4	29	19	299	207	-
174	36,688	35,052	34,776	-	-	-	-	-	-
3,447	x	x	393,726	3	18	8	x	x	-
5,212	x	x	635,497	1	12	12	x	x	-
2,051	383,052	320,606	305,689	-	-	-	-	-	-
9,858	2,182,492	1,757,509	1,749,554	-	-	-	-	-	-
20,742	3,823,861	3,140,047	3,119,242	4	29	19	299	207	-
3,222	x	x	355,485	3	18	8	x	x	-
5,259	x	x	654,731	1	12	12	x	x	-
1,910	345,847	293,389	263,263	-	-	-	-	-	-
10,351	2,275,141	1,835,613	1,845,763	-	-	-	-	-	-
20,742	3,823,861	3,140,047	3,119,242	4	29	19	299	207	-
28	x	x	3,270	3	18	8	x	x	-
3,341	498,348	422,591	366,598	-	-	-	-	-	-
5,590	x	x	705,766	1	12	12	x	x	-
2,044	389,095	316,613	305,732	-	-	-	-	-	-
9,739	2,120,191	1,731,694	1,737,876	-	-	-	-	-	-
20,742	3,823,861	3,140,047	3,119,242	4	29	19	299	207	-
-	-	-	-	-	-	-	-	-	-
16	71	x	x	-	-	-	-	-	-
205	x	2,180	x	3	18	8	x	x	-
5,246	x	x	196,006	1	12	12	x	x	-
7,021	1,239,177	1,046,241	1,071,715	-	-	-	-	-	-
8,255	2,363,539	1,913,270	1,850,611	-	-	-	-	-	-
20,742	3,823,861	3,140,047	3,119,242	4	29	19	299	207	-
117	x	x	4,541	3	18	8	x	x	-
14,481	3,303,427	2,626,019	2,542,585	-	-	-	-	-	-
6,144	x	x	572,117	1	12	12	x	x	-
20,742	3,823,861	3,140,047	3,119,242	4	29	19	299	207	-
188	4,510	3,500	x	-	-	-	-	-	-
20,554	3,819,351	3,136,547	x	4	29	19	299	207	-

2. 事業従事者
① 総 合

第4表 雇用形態別の男女別の従業者数、別経営の事業所

区 分	事業所数	従業者数			個人業主(個人 経営の事業主) 及び無給の 家族従業者	有給役員	一般に正社員、正職員などと 呼ばれている人				
		計	男	女			男女計	男女計	計	男	女
経営組織別計	970	21,967	15,217	6,750	4	960	19,019	13,387	5,632		
会社	967	21,938	15,199	6,738	-	960	19,006	13,375	5,631		
会社以外の法人・団体 及び個人経営	4	29	18	11	4	-	13	12	1		
資本金規模別計	970	21,967	15,217	6,750	4	960	19,019	13,387	5,632		
500万円未満	5	81	51	30	-	14	25	20	5		
500万円以上1千万円未満	7	69	40	30	-	12	21	17	3		
1千万円以上5千万円未満	143	2,450	1,746	704	-	290	1,832	1,312	520		
5千万円以上1億円未満	139	2,370	1,634	735	-	170	1,849	1,336	512		
1億円以上10億円未満	204	2,722	1,865	857	-	197	2,300	1,577	723		
10億円以上	469	14,246	9,863	4,383	-	277	12,980	9,112	3,868		
資本金なし	4	29	18	11	4	-	13	12	1		
単独事業所、本社、支社別計	970	21,967	15,217	6,750	4	960	19,019	13,387	5,632		
単独事業所	112	1,749	1,192	557	4	267	1,125	833	292		
本社	107	9,834	6,538	3,297	-	588	8,464	5,535	2,929		
支社	751	10,384	7,488	2,896	-	105	9,431	7,019	2,411		
従業者規模別計	970	21,967	15,217	6,750	4	960	19,019	13,387	5,632		
4人以下	18	54	33	21	-	14	28	15	14		
5人～9人	486	3,303	2,451	852	3	198	2,812	2,150	662		
10人～29人	350	5,243	3,975	1,268	1	220	4,446	3,449	996		
30人～49人	57	2,133	1,531	602	-	153	1,694	1,214	480		
50人以上	59	11,234	7,228	4,006	-	376	10,039	6,560	3,480		
事業従事者規模別計	970	21,967	15,217	6,750	4	960	19,019	13,387	5,632		
5人～9人	474	3,147	2,344	803	3	187	2,672	2,055	617		
10人～29人	371	5,281	4,008	1,274	1	232	4,475	3,469	1,005		
30人～49人	57	2,002	1,435	567	-	143	1,605	1,146	459		
50人以上	68	11,537	7,431	4,106	-	399	10,268	6,718	3,551		
各種物品質貨業務の 事業従事者規模別計	970	21,967	15,217	6,750	4	960	19,019	13,387	5,632		
4人以下	14	95	71	24	3	39	41	27	14		
5人～9人	479	3,341	2,494	847	-	165	2,878	2,221	656		
10人～29人	373	6,072	4,555	1,517	1	293	5,073	3,884	1,189		
30人～49人	55	2,270	1,642	628	-	164	1,875	1,331	544		
50人以上	49	10,188	6,455	3,733	-	299	9,153	5,924	3,229		
年間売上高規模別計	970	21,967	15,217	6,750	4	960	19,019	13,387	5,632		
1千万円未満	-	-	-	-	-	-	-	-	-		
1千万円以上3千万円未満	3	16	11	5	-	12	-	-	-		
3千万円以上1億円未満	35	219	130	89	3	61	88	59	28		
1億円以上10億円未満	504	5,303	3,987	1,316	1	177	4,592	3,541	1,051		
10億円以上100億円未満	382	7,332	5,269	2,063	-	416	6,214	4,495	1,719		
100億円以上	47	9,096	5,820	3,277	-	294	8,125	5,291	2,834		
専業割合別計	970	21,967	15,217	6,750	4	960	19,019	13,387	5,632		
50%未満	8	153	126	28	3	19	106	91	14		
50%以上100%未満	722	16,388	11,677	4,711	-	704	14,181	10,240	3,941		
100%	240	5,425	3,415	2,010	1	237	4,732	3,056	1,677		
フランチャイズ加盟別計	970	21,967	15,217	6,750	4	960	19,019	13,387	5,632		
加盟している	18	231	153	78	-	25	134	103	32		
加盟していない	952	21,736	15,064	6,672	4	936	18,885	13,284	5,601		

5 人 以 上 の 部 統 計 表

から派遣されている人及び各種物品貸業務の部門別事業従事者数

雇 用 形 態 別 (人)											
常 用 雇 用 者						臨 時 雇 用 者 (常 用 雇 用 者 以 外 の 雇 用 者)			う ち 、 別 経 営 の 事 業 所 に 派 遣 し て い る 人		
パ ー ト ・ ア ル バ イ ト な ど											
(就 業 時 間 換 算 雇 用 者 数)											
計	男	女	計	男	女	計	男	女	計	男	女
1,944	901	1,043	1,622	793	830	40	618	495	123
1,931	1,617	40	618	495	123
13	5	-	-	-	-
1,944	901	1,043	1,622	793	830	40	618	495	123
40	23	1	-	-	-
37	22	-	1	1	-
305	172	133	253	143	111	22	5	4	1
340	128	212	319	118	202	11	33	33	-
223	90	133	196	83	113	2	17	13	4
986	477	509	804	431	372	3	562	444	118
13	5	-	-	-	-
1,944	901	1,043	1,622	793	830	40	618	495	123
332	110	222	264	79	185	22	32	31	1
776	431	345	717	408	309	6	418	339	79
836	360	475	641	305	336	12	168	125	43
1,944	901	1,043	1,622	793	830	40	618	495	123
12	9	-	-	-	-
268	241	22	8	8	-
567	312	255	480	261	220	9	7	5	2
283	167	117	247	154	93	3	21	20	1
814	300	514	646	273	373	5	582	462	120
1,944	901	1,043	1,622	793	830	40	618	495	123
264	118	146	238	103	136	21	8	8	-
563	313	251	480	260	220	10	22	20	2
251	149	103	212	136	76	3	16	13	3
865	322	543	693	295	398	5	572	454	118
1,944	901	1,043	1,622	793	830	40	618	495	123
13	3	10	5	-	5	-	5	5	-
273	128	146	251	112	139	25	3	3	-
695	385	310	572	316	256	10	24	22	2
229	149	80	214	145	69	2	27	21	6
734	237	497	580	220	360	2	559	444	115
1,944	901	1,043	1,622	793	830	40	618	495	123
-	-	-	-	-	-	-	-	-	-
2	2	-	2	2	-	2	-	-	-
56	20	36	33	11	22	12	3	3	-
522	280	242	456	237	219	10	7	7	-
691	361	330	603	317	286	11	47	41	6
674	238	435	528	225	302	4	561	444	117
1,944	901	1,043	1,622	793	830	40	618	495	123
26	13	13	15	7	8	-	3	3	-
1,476	768	707	1,224	686	537	28	609	486	123
442	120	322	383	100	284	12	6	6	-
1,944	901	1,043	1,622	793	830	40	618	495	123
70	28	42	52	23	29	2	1	1	-
1,874	872	1,001	1,570	770	800	38	617	494	123

2. 事 業 従 事 者
① 総 合

第4表 雇用形態別の男女別の従業者数、別経営の事業所

区 分	別経営の事業所から派遣されている人			事業従事者数 (「従業者数計」+ 「別経営の事業所から派遣されている人」- 「うち、別経営の事業所に派遣している人」)		
	(人)			(人)		
	計	男	女	計	男	女
経 営 組 織 別 計	1,858	1,045	813	23,206	15,767	7,440
会 社	1,858	1,045	813	23,177	15,749	7,429
会社以外の法人・団体 及び個人経営	-	-	-	29	18	11
資 本 金 規 模 別 計	1,858	1,045	813	23,206	15,767	7,440
500万円未満	-	-	-	81	51	30
500万円以上1千万円未満	-	-	-	68	38	30
1千万円以上5千万円未満	221	180	41	2,665	1,922	744
5千万円以上1億円未満	269	133	135	2,606	1,735	870
1億円以上10億円未満	313	237	76	3,018	2,089	928
10億円以上	1,056	494	562	14,740	9,913	4,826
資本金なし	-	-	-	29	18	11
単 独 事 業 所、本 社、支 社 別 計	1,858	1,045	813	23,206	15,767	7,440
単 独 事 業 所	318	196	122	2,034	1,357	678
本 社	698	436	262	10,115	6,635	3,480
支 社	842	412	429	11,057	7,775	3,283
従 業 者 規 模 別 計	1,858	1,045	813	23,206	15,767	7,440
4人以下	120	83	37	174	115	58
5人～9人	204	131	73	3,499	2,574	925
10人～29人	417	321	95	5,652	4,291	1,362
30人～49人	265	175	90	2,377	1,686	691
50人以上	853	335	518	11,504	7,101	4,404
事 業 従 事 者 規 模 別 計	1,858	1,045	813	23,206	15,767	7,440
5人～9人	129	77	52	3,269	2,413	855
10人～29人	410	331	79	5,669	4,318	1,351
30人～49人	214	159	55	2,200	1,581	619
50人以上	1,105	478	627	12,069	7,455	4,615
各 種 物 品 質 貨 業 務 の 事 業 従 事 者 規 模 別 計	1,858	1,045	813	23,206	15,767	7,440
4人以下	19	13	6	109	78	30
5人～9人	146	92	55	3,485	2,583	902
10人～29人	475	362	113	6,523	4,895	1,628
30人～49人	210	140	70	2,453	1,761	692
50人以上	1,008	438	570	10,637	6,449	4,188
年 間 売 上 高 規 模 別 計	1,858	1,045	813	23,206	15,767	7,440
1千万円未満	-	-	-	-	-	-
1千万円以上3千万円未満	-	-	-	16	11	5
3千万円以上1億円未満	6	6	-	222	133	89
1億円以上10億円未満	245	199	46	5,540	4,179	1,361
10億円以上100億円未満	781	541	240	8,065	5,769	2,297
100億円以上	827	299	528	9,362	5,675	3,688
専 業 割 合 別 計	1,858	1,045	813	23,206	15,767	7,440
50%未満	30	8	22	180	130	50
50%以上100%未満	1,092	476	615	16,871	11,667	5,204
100%	736	561	175	6,156	3,970	2,186
フ ラ ン チ ャ イ ズ 加 盟 別 計	1,858	1,045	813	23,206	15,767	7,440
加盟している	14	13	1	244	165	79
加盟していない	1,844	1,032	812	22,962	15,601	7,361

5 人 以 上 の 部 統 計 表

から派遣されている人及び各種物品貸業務の部門別事業従事者数(つづき)

うち、各種物品貸業務の部門別事業従事者数							
合 計	管理・営業部門		保守・管理・操作部門		その他		
	うち、別経営の事業所 から派遣されている人	うち、別経営の事業所 から派遣されている人	うち、別経営の事業所 から派遣されている人	うち、別経営の事業所 から派遣されている人	うち、別経営の事業所 から派遣されている人	うち、別経営の事業所 から派遣されている人	
20,761	1,728	18,377	1,635	2,012	79	372	14
20,742	1,728	18,370	1,635	2,007	79	365	14
19	-	7	-	5	-	7	-
20,761	1,728	18,377	1,635	2,012	79	372	14
69	-	60	-	6	-	4	-
68	-	19	-	13	-	36	-
1,993	205	1,287	168	520	26	186	11
2,401	246	2,102	237	199	7	100	1
2,632	260	2,450	244	145	14	37	2
13,579	1,018	12,453	986	1,124	31	2	-
19	-	7	-	5	-	7	-
20,761	1,728	18,377	1,635	2,012	79	372	14
1,717	303	1,428	298	174	5	115	1
8,259	589	7,781	567	326	21	152	1
10,785	836	9,168	770	1,512	54	105	12
20,761	1,728	18,377	1,635	2,012	79	372	14
174	120	163	113	9	7	2	-
3,455	204	2,894	182	509	18	52	4
5,224	382	4,086	340	944	32	193	9
2,051	222	1,815	218	205	4	31	-
9,858	801	9,418	782	345	18	95	1
20,761	1,728	18,377	1,635	2,012	79	372	14
3,230	129	2,686	117	491	10	52	3
5,271	393	4,135	361	947	28	189	4
1,910	182	1,653	160	222	16	35	6
10,351	1,024	9,903	998	352	25	96	1
20,761	1,728	18,377	1,635	2,012	79	372	14
36	1	25	1	10	-	-	-
3,341	145	2,770	132	505	10	65	3
5,602	415	4,461	382	952	29	188	4
2,044	190	1,752	169	241	15	51	6
9,739	977	9,368	951	303	25	68	1
20,761	1,728	18,377	1,635	2,012	79	372	14
-	-	-	-	-	-	-	-
16	-	15	-	1	-	-	-
212	6	117	2	52	4	44	-
5,257	227	3,777	181	1,291	34	189	12
7,021	712	6,372	690	511	19	138	2
8,255	784	8,097	762	157	22	1	-
20,761	1,728	18,377	1,635	2,012	79	372	14
124	11	119	11	5	-	-	-
14,481	981	12,821	940	1,381	35	278	6
6,156	736	5,436	684	626	44	94	8
20,761	1,728	18,377	1,635	2,012	79	372	14
188	13	71	10	42	-	75	3
20,573	1,716	18,306	1,625	1,970	79	297	11

2. 事 業 従 事 者 合
① 総 合

第5-1表 各種物品賃貸業務(リース)の

区 分	事業所数	各種物品賃貸業務(リース)の物件別							
		合 計		産 業 用 機 械 器 具					
		該 当 事業所数	年間契約高 (百万円)	計	該 当 事業所数	年間契約高 (百万円)	産 業 機 械	工 作 機 械	該 当 事業所数
該 当 事業所数	年間契約高 (百万円)	該 当 事業所数	年間契約高 (百万円)	該 当 事業所数	年間契約高 (百万円)	該 当 事業所数	年間契約高 (百万円)	該 当 事業所数	年間契約高 (百万円)
経 営 組 織 別 計	970	497	3,119,242	494	1,692,054	439	333,159	322	79,088
会 社	967	497	3,119,242	...	1,692,054	...	333,159	...	79,088
会社以外の法人・団体 及び個人経営	4	-	-	...	-	...	-	...	-
資 本 金 規 模 別 計	970	497	3,119,242	494	1,692,054	439	333,159	322	79,088
500万円未満	5	1	x	...	x	...	-	...	-
500万円以上1千万円未満	7	-	-	...	-	...	-	...	-
1千万円以上5千万円未満	143	75	x	...	x	...	9,389	...	4,009
5千万円以上1億円未満	139	74	199,562	...	93,412	...	21,361	...	7,847
1億円以上10億円未満	204	94	347,905	...	200,036	...	45,446	...	18,716
10億円以上	469	252	2,463,857	...	1,350,894	...	256,963	...	48,515
資本金なし	4	-	-	...	-	...	-	...	-
単 独 事 業 所、本 社、支 社 別 計	970	497	3,119,242	494	1,692,054	439	333,159	322	79,088
単 独 事 業 所	112	78	179,852	...	94,126	...	18,413	...	12,305
本 社	107	86	1,656,592	...	930,137	...	175,680	...	31,734
支 社	751	333	1,282,798	...	667,792	...	139,066	...	35,049
従 業 者 規 模 別 計	970	497	3,119,242	494	1,692,054	439	333,159	322	79,088
4人以下	18	18	34,776	...	21,651	...	1,871	...	493
5人～9人	486	232	393,726	...	209,337	...	46,784	...	13,622
10人～29人	350	160	635,497	...	322,295	...	79,620	...	21,502
30人～49人	57	42	305,689	...	145,563	...	30,484	...	9,454
50人以上	59	45	1,749,554	...	993,209	...	174,400	...	34,017
事 業 従 事 者 規 模 別 計	970	497	3,119,242	494	1,692,054	439	333,159	322	79,088
5人～9人	474	220	355,485	...	187,603	...	39,420	...	11,290
10人～29人	371	181	654,731	...	334,660	...	84,296	...	23,152
30人～49人	57	41	263,263	...	128,322	...	27,597	...	8,976
50人以上	68	54	1,845,763	...	1,041,470	...	181,845	...	35,669
各 種 物 品 賃 貸 業 務 の 事 業 従 事 者 規 模 別 計	970	497	3,119,242	494	1,692,054	439	333,159	322	79,088
4人以下	14	12	3,270	...	160	...	88	...	-
5人～9人	479	221	366,598	...	194,187	...	40,166	...	11,427
10人～29人	373	186	705,766	...	358,713	...	89,276	...	23,999
30人～49人	55	38	305,732	...	144,671	...	29,435	...	9,917
50人以上	49	39	1,737,876	...	994,324	...	174,195	...	33,746
年 間 売 上 高 規 模 別 計	970	497	3,119,242	494	1,692,054	439	333,159	322	79,088
1千万円未満	-	-	-	...	-	...	-	...	-
1千万円以上3千万円未満	3	2	x	...	x	...	-	...	-
3千万円以上1億円未満	35	9	x	...	x	...	29	...	4
1億円以上10億円未満	504	110	196,006	...	85,680	...	16,923	...	2,295
10億円以上100億円未満	382	329	1,071,715	...	574,892	...	124,964	...	40,108
100億円以上	47	47	1,850,611	...	1,031,056	...	191,244	...	36,682
専 業 割 合 別 計	970	497	3,119,242	494	1,692,054	439	333,159	322	79,088
50%未満	8	5	4,541	...	1,750	...	198	...	99
50%以上100%未満	722	330	2,542,585	...	1,357,774	...	277,727	...	61,878
100%	240	161	572,117	...	332,530	...	55,234	...	17,111
フ ラ ン チ ャ イ ズ 加 盟 別 計	970	497	3,119,242	494	1,692,054	439	333,159	322	79,088
加盟している	18	1	x	...	x	...	-	...	-
加盟していない	952	495	x	...	x	...	333,159	...	79,088

5 人 以 上 の 部
統 計 表

物件別の該当事業所数及び年間契約高

土木・建設機械		医療用機器		商業用機械・設備		通信機器		サービス業用機械・設備		その他の産業用 機械・設備	
該当 事業所数	年間契約高 (百万円)	該当 事業所数	年間契約高 (百万円)	該当 事業所数	年間契約高 (百万円)	該当 事業所数	年間契約高 (百万円)	該当 事業所数	年間契約高 (百万円)	該当 事業所数	年間契約高 (百万円)
416	128,751	390	168,406	386	355,515	370	274,422	291	102,418	310	250,296
…	128,751	…	168,406	…	355,515	…	274,422	…	102,418	…	250,296
…	-	…	-	…	-	…	-	…	-	…	-
416	128,751	390	168,406	386	355,515	370	274,422	291	102,418	310	250,296
…	-	…	x	…	-	…	-	…	-	…	-
…	-	…	-	…	-	…	-	…	-	…	-
…	4,879	…	x	…	10,400	…	4,380	…	4,852	…	6,104
…	8,938	…	6,141	…	32,388	…	6,330	…	5,649	…	4,757
…	22,021	…	34,327	…	34,181	…	12,834	…	16,842	…	15,669
…	92,913	…	124,239	…	278,545	…	250,877	…	75,075	…	223,766
…	-	…	-	…	-	…	-	…	-	…	-
416	128,751	390	168,406	386	355,515	370	274,422	291	102,418	310	250,296
…	5,773	…	5,033	…	27,896	…	3,494	…	6,450	…	14,761
…	70,444	…	72,751	…	176,765	…	167,434	…	55,613	…	179,714
…	52,533	…	90,622	…	150,853	…	103,493	…	40,355	…	55,821
416	128,751	390	168,406	386	355,515	370	274,422	291	102,418	310	250,296
…	1,265	…	1,320	…	11,296	…	707	…	2,406	…	2,292
…	23,349	…	30,065	…	48,848	…	14,701	…	11,622	…	20,346
…	23,297	…	44,629	…	68,105	…	36,901	…	18,030	…	30,212
…	11,740	…	15,722	…	35,209	…	18,736	…	15,555	…	8,663
…	69,099	…	76,671	…	192,056	…	203,377	…	54,805	…	188,783
416	128,751	390	168,406	386	355,515	370	274,422	291	102,418	310	250,296
…	22,024	…	27,935	…	44,957	…	11,575	…	12,038	…	18,363
…	24,032	…	46,187	…	69,910	…	37,487	…	18,007	…	31,589
…	11,043	…	10,900	…	32,853	…	15,472	…	13,355	…	8,125
…	71,652	…	83,384	…	207,794	…	209,888	…	59,019	…	192,219
416	128,751	390	168,406	386	355,515	370	274,422	291	102,418	310	250,296
…	72	…	-	…	-	…	-	…	-	…	-
…	22,365	…	28,928	…	46,396	…	12,702	…	12,281	…	19,922
…	25,403	…	47,523	…	78,147	…	39,920	…	21,935	…	32,512
…	14,231	…	17,262	…	35,894	…	15,299	…	15,790	…	6,843
…	66,681	…	74,693	…	195,077	…	206,501	…	52,412	…	191,019
416	128,751	390	168,406	386	355,515	370	274,422	291	102,418	310	250,296
…	-	…	-	…	-	…	-	…	-	…	-
…	-	…	-	…	-	…	-	…	-	…	x
…	78	…	8	…	16	…	165	…	29	…	x
…	5,171	…	13,660	…	15,195	…	22,765	…	3,879	…	5,792
…	51,955	…	70,203	…	123,238	…	75,029	…	39,000	…	50,395
…	71,548	…	84,534	…	217,065	…	176,462	…	59,510	…	194,011
416	128,751	390	168,406	386	355,515	370	274,422	291	102,418	310	250,296
…	317	…	79	…	417	…	437	…	40	…	164
…	99,788	…	135,112	…	304,002	…	175,018	…	74,469	…	229,780
…	28,646	…	33,215	…	51,095	…	98,967	…	27,910	…	20,353
416	128,751	390	168,406	386	355,515	370	274,422	291	102,418	310	250,296
…	-	…	-	…	-	…	-	…	-	…	x
…	128,751	…	168,406	…	355,515	…	274,422	…	102,418	…	x

2. 事業従事者
① 総 合

第5-1表 各種物品賃貸業務(リース)の

区 分	事務用機械器具						自動車			
	計		電子計算機・同関連機器		事務用機器		計		法人向け	
	該 当 事業所数	年間契約高 (百万円)	該 当 事業所数	年間契約高 (百万円)	該 当 事業所数	年間契約高 (百万円)	該 当 事業所数	年間契約高 (百万円)	該 当 事業所数	年間契約高 (百万円)
経営組織別計	458	860,288	414	645,453	445	214,835	403	260,762	402	254,885
会社	…	860,288	…	645,453	…	214,835	…	260,762	…	254,885
会社以外の法人・団体 及び個人経営	…	-	…	-	…	-	…	-	…	-
資本金規模別計	458	860,288	414	645,453	445	214,835	403	260,762	402	254,885
500万円未満	…	x	…	-	…	x	…	x	…	x
500万円以上1千万円未満	…	-	…	-	…	-	…	-	…	-
1千万円以上5千万円未満	…	x	…	13,619	…	x	…	x	…	x
5千万円以上1億円未満	…	50,462	…	34,470	…	15,992	…	51,134	…	50,997
1億円以上10億円未満	…	62,039	…	41,754	…	20,284	…	74,076	…	73,803
10億円以上	…	728,184	…	555,610	…	172,574	…	98,502	…	93,480
資本金なし	…	-	…	-	…	-	…	-	…	-
単独事業所、本社、支社別計	458	860,288	414	645,453	445	214,835	403	260,762	402	254,885
単独事業所	…	38,728	…	27,096	…	11,632	…	43,082	…	42,571
本社	…	459,477	…	356,561	…	102,916	…	117,600	…	114,109
支社	…	362,083	…	261,796	…	100,288	…	100,080	…	98,206
従業者規模別計	458	860,288	414	645,453	445	214,835	403	260,762	402	254,885
4人以下	…	7,854	…	4,879	…	2,975	…	4,228	…	4,228
5人～9人	…	105,072	…	77,873	…	27,200	…	45,190	…	44,324
10人～29人	…	173,257	…	136,300	…	36,958	…	66,122	…	64,741
30人～49人	…	91,162	…	64,336	…	26,826	…	44,896	…	44,639
50人以上	…	482,943	…	362,066	…	120,877	…	100,327	…	96,954
事業従事者規模別計	458	860,288	414	645,453	445	214,835	403	260,762	402	254,885
5人～9人	…	98,229	…	72,816	…	25,413	…	39,345	…	38,530
10人～29人	…	175,908	…	137,545	…	38,363	…	67,590	…	66,158
30人～49人	…	70,024	…	51,124	…	18,900	…	43,456	…	43,294
50人以上	…	516,127	…	383,969	…	132,159	…	110,371	…	106,903
各種物品賃貸業務の 事業従事者規模別計	458	860,288	414	645,453	445	214,835	403	260,762	402	254,885
4人以下	…	635	…	145	…	490	…	2,432	…	2,432
5人～9人	…	101,608	…	76,300	…	25,308	…	39,895	…	39,048
10人～29人	…	188,354	…	146,592	…	41,762	…	80,337	…	78,634
30人～49人	…	88,000	…	60,805	…	27,194	…	43,552	…	43,414
50人以上	…	481,691	…	361,611	…	120,080	…	94,546	…	91,357
年間売上高規模別計	458	860,288	414	645,453	445	214,835	403	260,762	402	254,885
1千万円未満	…	-	…	-	…	-	…	-	…	-
1千万円以上3千万円未満	…	x	…	-	…	x	…	x	…	x
3千万円以上1億円未満	…	x	…	79	…	x	…	x	…	x
1億円以上10億円未満	…	75,070	…	67,527	…	7,543	…	8,502	…	8,461
10億円以上100億円未満	…	252,282	…	180,992	…	71,290	…	150,911	…	148,488
100億円以上	…	532,838	…	396,855	…	135,983	…	101,310	…	97,898
専業割合別計	458	860,288	414	645,453	445	214,835	403	260,762	402	254,885
50%未満	…	341	…	139	…	202	…	2,449	…	2,353
50%以上100%未満	…	721,011	…	554,526	…	166,485	…	195,369	…	189,872
100%	…	138,937	…	90,788	…	48,148	…	62,943	…	62,659
フランチャイズ加盟別計	458	860,288	414	645,453	445	214,835	403	260,762	402	254,885
加盟している	…	x	…	x	…	-	…	x	…	x
加盟していない	…	x	…	x	…	214,835	…	x	…	x

5 人 以 上 の 部
統 計 表

物件別の該当事業所数及び年間契約高(つづき)

各種物品賃貸業務(リース)の物件別(つづき)													
個人向け		スポーツ・娯楽用品		計									
				計		映画・演劇用品		音楽・映像記録物		貸衣しょう		その他	
該当事業所数	年間契約高(百万円)	該当事業所数	年間契約高(百万円)	該当事業所数	年間契約高(百万円)	該当事業所数	年間契約高(百万円)	該当事業所数	年間契約高(百万円)	該当事業所数	年間契約高(百万円)	該当事業所数	年間契約高(百万円)
32	5,877	38	x	300	x	-	-	-	-	-	-	300	x
...	5,877	...	x	...	x	...	-	...	-	...	-	...	x
...	-	...	-	...	-	...	-	...	-	...	-	...	-
32	5,877	38	x	300	x	-	-	-	-	-	-	300	x
...	-	...	-	...	-	...	-	...	-	...	-	...	-
...	-	...	-	...	-	...	-	...	-	...	-	...	-
...	445	...	104	...	3,449	...	-	...	-	...	-	...	3,449
...	137	...	-	...	4,554	...	-	...	-	...	-	...	4,554
...	273	...	563	...	11,192	...	-	...	-	...	-	...	11,192
...	5,022	...	x	...	x	...	-	...	-	...	-	...	x
...	-	...	-	...	-	...	-	...	-	...	-	...	-
32	5,877	38	x	300	x	-	-	-	-	-	-	300	x
...	511	...	173	...	3,742	...	-	...	-	...	-	...	3,742
...	3,492	...	493	...	148,886	...	-	...	-	...	-	...	148,886
...	1,874	...	x	...	x	...	-	...	-	...	-	...	x
32	5,877	38	x	300	x	-	-	-	-	-	-	300	x
...	-	...	-	...	1,043	...	-	...	-	...	-	...	1,043
...	866	...	x	...	x	...	-	...	-	...	-	...	x
...	1,381	...	143	...	73,681	...	-	...	-	...	-	...	73,681
...	257	...	70	...	23,997	...	-	...	-	...	-	...	23,997
...	3,372	...	423	...	172,652	...	-	...	-	...	-	...	172,652
32	5,877	38	x	300	x	-	-	-	-	-	-	300	x
...	815	...	x	...	x	...	-	...	-	...	-	...	x
...	1,432	...	37	...	76,536	...	-	...	-	...	-	...	76,536
...	162	...	70	...	21,392	...	-	...	-	...	-	...	21,392
...	3,468	...	563	...	177,232	...	-	...	-	...	-	...	177,232
32	5,877	38	x	300	x	-	-	-	-	-	-	300	x
...	-	...	-	...	43	...	-	...	-	...	-	...	43
...	847	...	x	...	x	...	-	...	-	...	-	...	x
...	1,703	...	530	...	77,833	...	-	...	-	...	-	...	77,833
...	138	...	-	...	29,510	...	-	...	-	...	-	...	29,510
...	3,189	...	140	...	167,176	...	-	...	-	...	-	...	167,176
32	5,877	38	x	300	x	-	-	-	-	-	-	300	x
...	-	...	-	...	-	...	-	...	-	...	-	...	-
...	-	...	-	...	-	...	-	...	-	...	-	...	-
...	-	...	-	...	346	...	-	...	-	...	-	...	346
...	41	...	x	...	x	...	-	...	-	...	-	...	x
...	2,423	...	527	...	93,103	...	-	...	-	...	-	...	93,103
...	3,413	...	140	...	185,267	...	-	...	-	...	-	...	185,267
32	5,877	38	x	300	x	-	-	-	-	-	-	300	x
...	96	...	-	...	-	...	-	...	-	...	-	...	-
...	5,497	...	497	...	267,934	...	-	...	-	...	-	...	267,934
...	284	...	x	...	x	...	-	...	-	...	-	...	x
32	5,877	38	x	300	x	-	-	-	-	-	-	300	x
...	-	...	-	...	-	...	-	...	-	...	-	...	-
...	5,877	...	x	...	x	...	-	...	-	...	-	...	x

2. 事業従事者
① 総合

第5-2表 各種物品賃貸業務(レンタル)の

区 分	事業所数	各種物品賃貸業務(レンタル)の物件別							
		合 計		産 業 用 機 械 器 具					
		該 当 事業所数	年間売上高 (百万円)	計		産 業 機 械		工 作 機 械	
				該 当 事業所数	年間売上高 (百万円)	該 当 事業所数	年間売上高 (百万円)	該 当 事業所数	年間売上高 (百万円)
経 営 組 織 別 計	970	604	229,638	539	163,927	187	2,196	20	440
会 社	967	601	229,432	...	163,918	...	2,196	...	440
会社以外の法人・団体 及び個人経営	4	4	207	...	9	...	-	...	-
資 本 金 規 模 別 計	970	604	229,638	539	163,927	187	2,196	20	440
500万円未満	5	4	465	...	125	...	-	...	-
500万円以上1千万円未満	7	7	818	...	306	...	-	...	-
1千万円以上5千万円未満	143	78	25,446	...	15,119	...	840	...	212
5千万円以上1億円未満	139	79	44,638	...	30,822	...	70	...	45
1億円以上10億円未満	204	110	30,480	...	21,748	...	-	...	-
10億円以上	469	322	127,585	...	95,798	...	1,286	...	183
資本金なし	4	4	207	...	9	...	-	...	-
単 独 事 業 所、本 社、支 社 別 計	970	604	229,638	539	163,927	187	2,196	20	440
単 独 事 業 所	112	46	7,890	...	2,874	...	840	...	-
本 社	107	31	25,385	...	10,679	...	58	...	397
支 社	751	527	196,363	...	150,375	...	1,297	...	42
従 業 者 規 模 別 計	970	604	229,638	539	163,927	187	2,196	20	440
4人以下	18	-	-	...	-	...	-	...	-
5人～9人	486	317	62,030	...	47,019	...	419	...	16
10人～29人	350	243	115,597	...	87,142	...	904	...	243
30人～49人	57	20	21,218	...	15,053	...	7	...	-
50人以上	59	24	30,794	...	14,713	...	866	...	181
事 業 従 事 者 規 模 別 計	970	604	229,638	539	163,927	187	2,196	20	440
5人～9人	474	312	61,086	...	46,581	...	419	...	16
10人～29人	371	246	115,781	...	86,911	...	904	...	243
30人～49人	57	21	20,879	...	15,716	...	-	...	-
50人以上	68	25	31,893	...	14,719	...	872	...	181
各 種 物 品 賃 貸 業 務 の 事 業 従 事 者 規 模 別 計	970	604	229,638	539	163,927	187	2,196	20	440
4人以下	14	8	561	...	33	...	-	...	-
5人～9人	479	318	64,948	...	50,064	...	505	...	22
10人～29人	373	241	114,708	...	85,007	...	825	...	237
30人～49人	55	21	22,063	...	15,371	...	-	...	-
50人以上	49	17	27,358	...	13,452	...	866	...	181
年 間 売 上 高 規 模 別 計	970	604	229,638	539	163,927	187	2,196	20	440
1千万円未満	-	-	-	...	-	...	-	...	-
1千万円以上3千万円未満	3	1	x	...	x	...	-	...	-
3千万円以上1億円未満	35	26	1,697	...	630	...	-	...	-
1億円以上10億円未満	504	453	140,472	...	105,913	...	x	...	x
10億円以上100億円未満	382	113	x	...	x	...	x	...	x
100億円以上	47	11	9,581	...	901	...	4	...	181
専 業 割 合 別 計	970	604	229,638	539	163,927	187	2,196	20	440
50%未満	8	7	740	...	16	...	7	...	-
50%以上100%未満	722	517	178,122	...	128,052	...	1,349	...	438
100%	240	80	50,776	...	35,860	...	840	...	2
フ ラ ン チ ェ イ ズ 加 盟 別 計	970	604	229,638	539	163,927	187	2,196	20	440
加盟している	18	17	x	...	75	...	-	...	-
加盟していない	952	587	x	...	163,852	...	2,196	...	440

5 人 以 上 の 部
統 計 表

物件別の該当事業所数及び年間売上高

土木・建設機械		医療用機器		商業用機械・設備		通信機器		サービス業用機械・設備		その他の産業用 機械・設備	
該当 事業所数	年間売上高 (百万円)	該当 事業所数	年間売上高 (百万円)	該当 事業所数	年間売上高 (百万円)	該当 事業所数	年間売上高 (百万円)	該当 事業所数	年間売上高 (百万円)	該当 事業所数	年間売上高 (百万円)
473	153,477	23	53	12	687	51	1,208	217	4,258	106	1,607
…	153,477	…	53	…	687	…	1,207	…	4,251	…	1,607
…	-	…	-	…	-	…	1	…	7	…	-
473	153,477	23	53	12	687	51	1,208	217	4,258	106	1,607
…	-	…	-	…	31	…	31	…	31	…	31
…	304	…	-	…	-	…	2	…	-	…	-
…	12,167	…	-	…	571	…	265	…	294	…	769
…	30,443	…	-	…	65	…	136	…	32	…	32
…	21,498	…	-	…	-	…	28	…	-	…	223
…	89,066	…	53	…	20	…	745	…	3,893	…	553
…	-	…	-	…	-	…	1	…	7	…	-
473	153,477	23	53	12	687	51	1,208	217	4,258	106	1,607
…	750	…	-	…	31	…	204	…	275	…	772
…	8,713	…	37	…	575	…	540	…	114	…	243
…	144,013	…	16	…	81	…	464	…	3,869	…	592
473	153,477	23	53	12	687	51	1,208	217	4,258	106	1,607
…	-	…	-	…	-	…	-	…	-	…	-
…	44,724	…	8	…	-	…	307	…	1,332	…	212
…	81,470	…	6	…	615	…	167	…	2,791	…	946
…	14,799	…	2	…	31	…	73	…	34	…	107
…	12,484	…	37	…	41	…	661	…	101	…	342
473	153,477	23	53	12	687	51	1,208	217	4,258	106	1,607
…	44,500	…	8	…	-	…	168	…	1,332	…	137
…	81,024	…	6	…	615	…	306	…	2,791	…	1,021
…	15,468	…	2	…	31	…	73	…	34	…	107
…	12,484	…	37	…	41	…	661	…	101	…	342
473	153,477	23	53	12	687	51	1,208	217	4,258	106	1,607
…	24	…	-	…	-	…	1	…	7	…	-
…	47,448	…	8	…	11	…	308	…	1,548	…	214
…	79,465	…	9	…	635	…	241	…	2,602	…	994
…	15,079	…	-	…	-	…	11	…	-	…	280
…	11,460	…	37	…	41	…	647	…	101	…	119
473	153,477	23	53	12	687	51	1,208	217	4,258	106	1,607
…	-	…	-	…	-	…	-	…	-	…	-
…	x	…	-	…	-	…	-	…	-	…	-
…	514	…	-	…	-	…	x	…	x	…	x
…	98,918	…	-	…	631	…	294	…	2,939	…	1,088
…	x	…	x	…	x	…	x	…	x	…	x
…	-	…	x	…	x	…	608	…	43	…	17
473	153,477	23	53	12	687	51	1,208	217	4,258	106	1,607
…	-	…	-	…	-	…	1	…	7	…	-
…	119,453	…	53	…	687	…	1,170	…	3,958	…	943
…	34,024	…	-	…	-	…	37	…	292	…	664
473	153,477	23	53	12	687	51	1,208	217	4,258	106	1,607
…	-	…	-	…	12	…	27	…	2	…	34
…	153,477	…	53	…	676	…	1,181	…	4,256	…	1,573

2. 事業従事者合

① 総合

第5-2表 各種物品賃貸業務(レンタル)の

区 分	事務用機械器具						自動車					
	計		電子計算機・同関連機器		事務用機器		計		法人向け		うち、代車向け	
	該 当 事業所数	年間売上高 (百万円)	該 当 事業所数	年間売上高 (百万円)	該 当 事業所数	年間売上高 (百万円)	該 当 事業所数	年間売上高 (百万円)	該 当 事業所数	年間売上高 (百万円)	該 当 事業所数	年間売上高 (百万円)
経営組織別計	251	20,280	70	10,118	244	10,162	435	22,139	434	22,027	-	-
会社	...	20,265	...	10,118	...	10,147	...	22,139	...	22,027	...	-
会社以外の法人・団体 及び個人経営	...	15	...	-	...	15	...	-	...	-	...	-
資本金規模別計	251	20,280	70	10,118	244	10,162	435	22,139	434	22,027	-	-
500万円未満	...	5	...	1	...	4	...	1	...	-	...	-
500万円以上1千万円未満	...	195	...	-	...	195	...	-	...	-	...	-
1千万円以上5千万円未満	...	3,328	...	264	...	3,064	...	1,150	...	1,149	...	-
5千万円以上1億円未満	...	5,994	...	305	...	5,690	...	2,290	...	2,246	...	-
1億円以上10億円未満	...	715	...	206	...	509	...	4,366	...	4,326	...	-
10億円以上	...	10,028	...	9,343	...	685	...	14,332	...	14,307	...	-
資本金なし	...	15	...	-	...	15	...	-	...	-	...	-
単独事業所、本社、支社別計	251	20,280	70	10,118	244	10,162	435	22,139	434	22,027	-	-
単独事業所	...	1,389	...	52	...	1,337	...	285	...	284	...	-
本社	...	9,712	...	7,486	...	2,226	...	1,547	...	1,489	...	-
支社	...	9,179	...	2,580	...	6,599	...	20,306	...	20,253	...	-
従業者規模別計	251	20,280	70	10,118	244	10,162	435	22,139	434	22,027	-	-
4人以下	...	-	...	-	...	-	...	-	...	-	...	-
5人～9人	...	2,176	...	776	...	1,400	...	8,248	...	8,209	...	-
10人～29人	...	5,552	...	1,096	...	4,457	...	10,182	...	10,151	...	-
30人～49人	...	2,232	...	616	...	1,616	...	1,518	...	1,516	...	-
50人以上	...	10,320	...	7,630	...	2,690	...	2,191	...	2,151	...	-
事業従事者規模別計	251	20,280	70	10,118	244	10,162	435	22,139	434	22,027	-	-
5人～9人	...	2,051	...	776	...	1,274	...	8,242	...	8,203	...	-
10人～29人	...	5,640	...	1,096	...	4,545	...	10,188	...	10,157	...	-
30人～49人	...	1,256	...	201	...	1,054	...	1,439	...	1,437	...	-
50人以上	...	11,334	...	8,045	...	3,289	...	2,270	...	2,230	...	-
各種物品賃貸業務の 事業従事者規模別計	251	20,280	70	10,118	244	10,162	435	22,139	434	22,027	-	-
4人以下	...	27	...	-	...	27	...	437	...	437	...	-
5人～9人	...	2,165	...	780	...	1,385	...	8,322	...	8,271	...	-
10人～29人	...	6,559	...	1,360	...	5,199	...	10,028	...	10,007	...	-
30人～49人	...	2,006	...	548	...	1,458	...	1,300	...	1,300	...	-
50人以上	...	9,524	...	7,430	...	2,094	...	2,051	...	2,010	...	-
年間売上高規模別計	251	20,280	70	10,118	244	10,162	435	22,139	434	22,027	-	-
1千万円未満	...	-	...	-	...	-	...	-	...	-	...	-
1千万円以上3千万円未満	...	x	...	x	...	-	...	x	...	x	...	-
3千万円以上1億円未満	...	98	...	x	...	x	...	171	...	171	...	-
1億円以上10億円未満	...	5,500	...	291	...	5,209	...	15,135	...	x	...	-
10億円以上100億円未満	...	x	...	x	...	x	...	x	...	x	...	-
100億円以上	...	8,674	...	8,081	...	594	...	-	...	-	...	-
専業割合別計	251	20,280	70	10,118	244	10,162	435	22,139	434	22,027	-	-
50%未満	...	575	...	66	...	509	...	82	...	82	...	-
50%以上100%未満	...	15,060	...	9,856	...	5,204	...	21,203	...	21,129	...	-
100%	...	4,645	...	196	...	4,449	...	854	...	816	...	-
フランチャイズ加盟別計	251	20,280	70	10,118	244	10,162	435	22,139	434	22,027	-	-
加盟している	...	516	...	16	...	500	...	-	...	-	...	-
加盟していない	...	19,765	...	10,102	...	9,662	...	22,139	...	22,027	...	-

5 人 以 上 の 部 統 計 表

物件別の該当事業所数及び年間売上高(つづき)

各種物品貸業務(レンタル)の物件別(つづき)													
個人向け		スポーツ・娯楽用品		計									
				計		映画・演劇用品		音楽・映像記録物		貸衣しょう		その他	
該当事業所数	年間売上高(百万円)	該当事業所数	年間売上高(百万円)	該当事業所数	年間売上高(百万円)	該当事業所数	年間売上高(百万円)	該当事業所数	年間売上高(百万円)	該当事業所数	年間売上高(百万円)	該当事業所数	年間売上高(百万円)
17	112	212	2,559	527	20,733	-	-	1	x	4	108	527	x
...	112	...	2,546	...	20,564	...	-	...	x	...	108	...	x
...	-	...	13	...	169	...	-	...	-	...	-	...	169
17	112	212	2,559	527	20,733	-	-	1	x	4	108	527	x
...	1	...	120	...	215	...	-	...	-	...	-	...	215
...	-	...	23	...	294	...	-	...	-	...	-	...	294
...	1	...	1,244	...	4,605	...	-	...	-	...	16	...	4,589
...	44	...	120	...	5,412	...	-	...	x	...	93	...	x
...	41	...	334	...	3,316	...	-	...	-	...	-	...	3,316
...	26	...	706	...	6,721	...	-	...	-	...	-	...	6,721
...	-	...	13	...	169	...	-	...	-	...	-	...	169
17	112	212	2,559	527	20,733	-	-	1	x	4	108	527	x
...	1	...	447	...	2,895	...	-	...	-	...	5	...	2,891
...	58	...	496	...	2,952	...	-	...	-	...	-	...	2,952
...	53	...	1,617	...	14,885	...	-	...	x	...	103	...	x
17	112	212	2,559	527	20,733	-	-	1	x	4	108	527	x
...	-	...	-	...	-	...	-	...	-	...	-	...	-
...	39	...	411	...	4,176	...	-	...	-	...	x	...	x
...	31	...	1,627	...	11,093	...	-	...	-	...	x	...	x
...	1	...	176	...	2,239	...	-	...	-	...	-	...	2,239
...	40	...	345	...	3,225	...	-	...	x	...	x	...	3,114
17	112	212	2,559	527	20,733	-	-	1	x	4	108	527	x
...	39	...	411	...	3,801	...	-	...	-	...	x	...	x
...	31	...	1,627	...	11,414	...	-	...	-	...	x	...	x
...	1	...	176	...	2,293	...	-	...	-	...	-	...	2,293
...	40	...	345	...	3,225	...	-	...	x	...	x	...	3,114
17	112	212	2,559	527	20,733	-	-	1	x	4	108	527	x
...	-	...	-	...	64	...	-	...	-	...	-	...	64
...	51	...	473	...	3,923	...	-	...	-	...	x	...	x
...	20	...	1,660	...	11,455	...	-	...	-	...	x	...	x
...	-	...	416	...	2,970	...	-	...	-	...	-	...	2,970
...	40	...	11	...	2,322	...	-	...	x	...	x	...	2,210
17	112	212	2,559	527	20,733	-	-	1	x	4	108	527	x
...	-	...	-	...	-	...	-	...	-	...	-	...	-
...	-	...	-	...	-	...	-	...	-	...	-	...	-
...	-	...	x	...	x	...	-	...	-	...	x	...	x
...	x	...	1,890	...	12,033	...	-	...	-	...	x	...	x
...	x	...	x	...	x	...	-	...	x	...	x	...	x
...	-	...	-	...	5	...	-	...	-	...	-	...	5
17	112	212	2,559	527	20,733	-	-	1	x	4	108	527	x
...	-	...	-	...	68	...	-	...	-	...	-	...	68
...	74	...	1,591	...	12,215	...	-	...	x	...	98	...	x
...	38	...	968	...	8,449	...	-	...	-	...	10	...	8,439
17	112	212	2,559	527	20,733	-	-	1	x	4	108	527	x
...	-	...	267	...	x	...	-	...	-	...	11	...	x
...	112	...	2,292	...	x	...	-	...	x	...	97	...	19,381

2. 事 業 従 事 者 合
① 総 合

第6-1表 各種物品賃貸業務(リース)の

区 分	事業所数	各種物品賃貸業務(リース)の契約先産業別							
		計		建設業		製造業		電気・ガス・熱供給・水道業	
		該 当 事業所数	年間契約高 (百万円)	該 当 事業所数	年間契約高 (百万円)	該 当 事業所数	年間契約高 (百万円)	該 当 事業所数	年間契約高 (百万円)
経営組織別計	970	497	3,119,242	395	152,595	405	514,695	197	83,812
会社	967	497	3,119,242	...	152,595	...	514,695	...	83,812
会社以外の法人・団体 及び個人経営	4	-	-	...	-	...	-	...	-
資本金規模別計	970	497	3,119,242	395	152,595	405	514,695	197	83,812
500万円未満	5	1	x	...	-	...	-	...	-
500万円以上1千万円未満	7	-	-	...	-	...	-	...	-
1千万円以上5千万円未満	143	75	x	...	12,181	...	17,469	...	5,608
5千万円以上1億円未満	139	74	199,562	...	19,080	...	39,991	...	2,300
1億円以上10億円未満	204	94	347,905	...	33,549	...	78,586	...	1,259
10億円以上	469	252	2,463,857	...	87,784	...	378,649	...	74,646
資本金なし	4	-	-	...	-	...	-	...	-
単独事業所、本社、支社別計	970	497	3,119,242	395	152,595	405	514,695	197	83,812
単独事業所	112	78	179,852	...	13,060	...	37,352	...	3,553
本社	107	86	1,656,592	...	75,802	...	279,831	...	70,912
支社	751	333	1,282,798	...	63,733	...	197,513	...	9,347
従業者規模別計	970	497	3,119,242	395	152,595	405	514,695	197	83,812
4人以下	18	18	34,776	...	3,351	...	5,358	...	47
5人～9人	486	232	393,726	...	28,715	...	70,526	...	6,653
10人～29人	350	160	635,497	...	31,053	...	108,481	...	3,281
30人～49人	57	42	305,689	...	20,726	...	55,220	...	3,381
50人以上	59	45	1,749,554	...	68,749	...	275,110	...	70,449
事業従事者規模別計	970	497	3,119,242	395	152,595	405	514,695	197	83,812
5人～9人	474	220	355,485	...	24,745	...	66,362	...	6,117
10人～29人	371	181	654,731	...	33,748	...	107,884	...	3,913
30人～49人	57	41	263,263	...	15,687	...	49,483	...	2,963
50人以上	68	54	1,845,763	...	78,414	...	290,966	...	70,820
各種物品賃貸業務の 事業従事者規模別計	970	497	3,119,242	395	152,595	405	514,695	197	83,812
4人以下	14	12	3,270	...	1,226	...	95	...	-
5人～9人	479	221	366,598	...	24,194	...	68,497	...	6,155
10人～29人	373	186	705,766	...	38,125	...	113,982	...	7,938
30人～49人	55	38	305,732	...	19,357	...	53,650	...	3,148
50人以上	49	39	1,737,876	...	69,693	...	278,472	...	66,571
年間売上高規模別計	970	497	3,119,242	395	152,595	405	514,695	197	83,812
1千万円未満	-	-	-	...	-	...	-	...	-
1千万円以上3千万円未満	3	2	x	...	x	...	-	...	-
3千万円以上1億円未満	35	9	x	...	x	...	49	...	398
1億円以上10億円未満	504	110	196,006	...	9,146	...	19,138	...	4,125
10億円以上100億円未満	382	329	1,071,715	...	76,155	...	194,792	...	10,241
100億円以上	47	47	1,850,611	...	67,145	...	300,716	...	69,049
専業割合別計	970	497	3,119,242	395	152,595	405	514,695	197	83,812
50%未満	8	5	4,541	...	2,303	...	377	...	20
50%以上100%未満	722	330	2,542,585	...	89,929	...	402,401	...	82,233
100%	240	161	572,117	...	60,363	...	111,917	...	1,560
フランチャイズ加盟別計	970	497	3,119,242	395	152,595	405	514,695	197	83,812
加盟している	18	1	x	...	x	...	x	...	-
加盟していない	952	495	x	...	x	...	x	...	83,812

5 人 以 上 の 部
統 計 表

契約先産業別の該当事業所数及び年間契約高

情報通信業		運輸業、郵便業		卸売業、小売業		金融業、保険業		不動産業、物品賃貸業 (同業者を除く)	
該 当 事業所数	年間契約高 (百万円)	該 当 事業所数	年間契約高 (百万円)	該 当 事業所数	年間契約高 (百万円)	該 当 事業所数	年間契約高 (百万円)	該 当 事業所数	年間契約高 (百万円)
269	197,565	390	194,336	369	526,079	251	89,810	269	200,337
…	197,565	…	194,336	…	526,079	…	89,810	…	200,337
…	-	…	-	…	-	…	-	…	-
269	197,565	390	194,336	369	526,079	251	89,810	269	200,337
…	-	…	-	…	-	…	-	…	-
…	-	…	-	…	-	…	-	…	-
…	2,612	…	12,354	…	10,202	…	6,928	…	4,408
…	9,297	…	28,186	…	31,284	…	14,169	…	2,901
…	6,730	…	30,452	…	56,985	…	7,571	…	16,329
…	178,926	…	123,345	…	427,608	…	61,142	…	176,699
…	-	…	-	…	-	…	-	…	-
269	197,565	390	194,336	369	526,079	251	89,810	269	200,337
…	3,779	…	28,614	…	32,032	…	13,033	…	4,750
…	146,328	…	99,070	…	296,355	…	56,372	…	115,205
…	47,458	…	66,652	…	197,692	…	20,405	…	80,382
269	197,565	390	194,336	369	526,079	251	89,810	269	200,337
…	169	…	2,832	…	12,409	…	1,588	…	1,207
…	11,115	…	21,147	…	56,794	…	11,749	…	22,331
…	21,337	…	49,149	…	109,069	…	14,018	…	29,933
…	12,829	…	25,774	…	53,422	…	10,039	…	13,252
…	152,114	…	95,434	…	294,386	…	52,417	…	133,615
269	197,565	390	194,336	369	526,079	251	89,810	269	200,337
…	10,020	…	19,749	…	51,870	…	11,276	…	20,319
…	21,826	…	49,150	…	111,114	…	14,590	…	31,385
…	10,866	…	23,192	…	44,990	…	7,696	…	10,842
…	154,852	…	102,246	…	318,106	…	56,248	…	137,791
269	197,565	390	194,336	369	526,079	251	89,810	269	200,337
…	-	…	1,699	…	-	…	-	…	-
…	11,855	…	18,608	…	54,991	…	11,311	…	20,378
…	22,371	…	56,543	…	115,457	…	16,703	…	35,904
…	9,877	…	21,365	…	55,305	…	9,403	…	13,403
…	153,462	…	96,122	…	300,326	…	52,393	…	130,652
269	197,565	390	194,336	369	526,079	251	89,810	269	200,337
…	-	…	-	…	-	…	-	…	-
…	-	…	-	…	-	…	-	…	-
…	58	…	12	…	62	…	29	…	29
…	12,745	…	10,843	…	17,363	…	3,753	…	3,255
…	37,461	…	76,543	…	177,779	…	35,226	…	63,018
…	147,302	…	106,938	…	330,875	…	50,802	…	134,036
269	197,565	390	194,336	369	526,079	251	89,810	269	200,337
…	317	…	198	…	290	…	20	…	40
…	160,379	…	152,281	…	456,505	…	58,533	…	166,934
…	36,868	…	41,856	…	69,285	…	31,257	…	33,363
269	197,565	390	194,336	369	526,079	251	89,810	269	200,337
…	-	…	-	…	-	…	-	…	x
…	197,565	…	194,336	…	526,079	…	89,810	…	x

2. 事業従事者
① 総 合

第6-1表 各種物品賃貸業務(リース)の

区 分	学術研究, 専門・ 技術サービス業		宿泊業, 飲食サービス業		生活関連サービス業, 娯楽業		教育, 学習支援業	
	該 当 事業所数	年間契約高 (百万円)	該 当 事業所数	年間契約高 (百万円)	該 当 事業所数	年間契約高 (百万円)	該 当 事業所数	年間契約高 (百万円)
	経 営 組 織 別 計	69	30,712	278	57,477	189	71,229	78
会 社	…	30,712	…	57,477	…	71,229	…	15,509
会社以外の法人・団体 及び個人経営	…	-	…	-	…	-	…	-
資 本 金 規 模 別 計	69	30,712	278	57,477	189	71,229	78	15,509
500万円未満	…	-	…	-	…	-	…	-
500万円以上1千万円未満	…	-	…	-	…	-	…	-
1千万円以上5千万円未満	…	230	…	2,119	…	2,860	…	81
5千万円以上1億円未満	…	1,435	…	3,323	…	4,622	…	461
1億円以上10億円未満	…	3,344	…	10,639	…	8,667	…	829
10億円以上	…	25,703	…	41,396	…	55,080	…	14,139
資本金なし	…	-	…	-	…	-	…	-
単 独 事 業 所、本 社、支 社 別 計	69	30,712	278	57,477	189	71,229	78	15,509
単 独 事 業 所	…	71	…	2,908	…	4,691	…	96
本 社	…	13,803	…	31,517	…	50,696	…	7,139
支 社	…	16,839	…	23,052	…	15,842	…	8,275
従 業 者 規 模 別 計	69	30,712	278	57,477	189	71,229	78	15,509
4人以下	…	38	…	722	…	1,398	…	28
5人～9人	…	4,991	…	5,741	…	8,569	…	1,840
10人～29人	…	8,030	…	14,282	…	7,788	…	4,758
30人～49人	…	3,820	…	7,317	…	8,210	…	2,398
50人以上	…	13,832	…	29,415	…	45,265	…	6,484
事 業 従 事 者 規 模 別 計	69	30,712	278	57,477	189	71,229	78	15,509
5人～9人	…	4,642	…	5,633	…	8,638	…	1,815
10人～29人	…	8,382	…	14,455	…	9,044	…	4,812
30人～49人	…	3,856	…	7,255	…	8,282	…	2,398
50人以上	…	13,832	…	30,133	…	45,265	…	6,484
各 種 物 品 賃 貸 業 務 の 事 業 従 事 者 規 模 別 計	69	30,712	278	57,477	189	71,229	78	15,509
4人以下	…	-	…	-	…	-	…	-
5人～9人	…	4,642	…	6,045	…	9,994	…	1,883
10人～29人	…	9,049	…	15,990	…	10,243	…	4,961
30人～49人	…	4,019	…	7,595	…	10,682	…	2,534
50人以上	…	13,003	…	27,848	…	40,310	…	6,131
年 間 売 上 高 規 模 別 計	69	30,712	278	57,477	189	71,229	78	15,509
1千万円未満	…	-	…	-	…	-	…	-
1千万円以上3千万円未満	…	-	…	-	…	-	…	-
3千万円以上1億円未満	…	-	…	8	…	-	…	-
1億円以上10億円未満	…	4,533	…	5,962	…	418	…	3,176
10億円以上100億円未満	…	9,656	…	21,235	…	21,362	…	2,767
100億円以上	…	16,523	…	30,271	…	49,449	…	9,566
専 業 割 合 別 計	69	30,712	278	57,477	189	71,229	78	15,509
50%未満	…	-	…	20	…	159	…	-
50%以上100%未満	…	26,683	…	42,799	…	62,351	…	14,563
100%	…	4,029	…	14,658	…	8,719	…	946
フ ラ ン チ ェ イ ズ 加 盟 別 計	69	30,712	278	57,477	189	71,229	78	15,509
加盟している	…	-	…	-	…	-	…	-
加盟していない	…	30,712	…	57,477	…	71,229	…	15,509

5 人 以 上 の 部 統 計 表

契約先産業別の該当事業所数及び年間契約高(つづき)

各種物品貸業務(リース)の契約先産業別(つづき)											
サービス業		公 務		同 業 者		計		そ の 他			
								その他の産業		個 人	
該 当 事業所数	年間契約高 (百万円)	該 当 事業所数	年間契約高 (百万円)	該 当 事業所数	年間契約高 (百万円)	該 当 事業所数	年間契約高 (百万円)	該 当 事業所数	年間契約高 (百万円)	該 当 事業所数	年間契約高 (百万円)
344	312,369	249	182,758	129	97,214	408	392,745	399	373,832	44	18,914
…	312,369	…	182,758	…	97,214	…	392,745	…	373,832	…	18,914
…	-	…	-	…	-	…	-	…	-	…	-
344	312,369	249	182,758	129	97,214	408	392,745	399	373,832	44	18,914
…	-	…	-	…	-	…	x	…	x	…	-
…	-	…	-	…	-	…	-	…	-	…	-
…	13,182	…	2,825	…	2,190	…	x	…	x	…	1,381
…	24,003	…	2,033	…	1,156	…	15,319	…	15,213	…	107
…	38,727	…	5,375	…	823	…	48,043	…	47,713	…	330
…	236,457	…	172,525	…	93,045	…	316,713	…	299,617	…	17,096
…	-	…	-	…	-	…	-	…	-	…	-
344	312,369	249	182,758	129	97,214	408	392,745	399	373,832	44	18,914
…	20,129	…	3,332	…	219	…	12,233	…	11,927	…	306
…	181,159	…	57,218	…	72,655	…	102,531	…	95,753	…	6,778
…	111,081	…	122,207	…	24,340	…	277,982	…	266,152	…	11,830
344	312,369	249	182,758	129	97,214	408	392,745	399	373,832	44	18,914
…	3,717	…	125	…	-	…	1,788	…	1,788	…	-
…	35,280	…	27,458	…	7,052	…	73,764	…	69,306	…	4,458
…	60,418	…	81,028	…	12,681	…	80,191	…	75,162	…	5,029
…	44,679	…	8,539	…	5,464	…	30,617	…	27,434	…	3,183
…	168,273	…	65,608	…	72,018	…	206,386	…	200,142	…	6,243
344	312,369	249	182,758	129	97,214	408	392,745	399	373,832	44	18,914
…	31,863	…	21,518	…	7,052	…	63,866	…	60,702	…	3,164
…	58,214	…	86,180	…	12,609	…	87,426	…	81,499	…	5,926
…	26,442	…	5,233	…	5,536	…	38,542	…	35,019	…	3,523
…	195,849	…	69,827	…	72,018	…	202,912	…	196,611	…	6,301
344	312,369	249	182,758	129	97,214	408	392,745	399	373,832	44	18,914
…	35	…	-	…	216	…	-	…	-	…	-
…	33,099	…	22,720	…	6,996	…	65,231	…	62,035	…	3,196
…	61,415	…	86,067	…	15,907	…	95,110	…	88,300	…	6,810
…	44,072	…	8,215	…	4,963	…	38,146	…	34,610	…	3,536
…	173,749	…	65,755	…	69,133	…	194,258	…	188,887	…	5,371
344	312,369	249	182,758	129	97,214	408	392,745	399	373,832	44	18,914
…	-	…	-	…	-	…	-	…	-	…	-
…	-	…	-	…	-	…	-	…	-	…	-
…	45	…	49	…	2	…	21	…	21	…	-
…	19,961	…	71,428	…	386	…	9,775	…	9,726	…	49
…	104,995	…	49,996	…	16,852	…	173,637	…	165,879	…	7,758
…	187,367	…	61,285	…	79,975	…	209,313	…	198,206	…	11,107
344	312,369	249	182,758	129	97,214	408	392,745	399	373,832	44	18,914
…	575	…	20	…	-	…	201	…	144	…	58
…	248,542	…	146,099	…	96,420	…	335,933	…	317,623	…	18,309
…	63,251	…	36,639	…	795	…	56,612	…	56,065	…	547
344	312,369	249	182,758	129	97,214	408	392,745	399	373,832	44	18,914
…	x	…	x	…	-	…	-	…	-	…	-
…	x	…	x	…	97,214	…	392,745	…	373,832	…	18,914

注5.「同業者」とは、契約先(取引相手)が各種物品貸業務を主業として営む事業所の場合をいい、同一企業間の企業内取引を含む。

2. 事 業 従 事 者 合 計
① 総 合

第6-2表 各種物品賃貸業務(レンタル)の

区 分	事業所数	各種物品賃貸業務(レンタル)の契約先産業別							
		計		建設業		製造業		電気・ガス・熱供給・水道業	
		該 当 事業所数	年間売上高 (百万円)	該 当 事業所数	年間売上高 (百万円)	該 当 事業所数	年間売上高 (百万円)	該 当 事業所数	年間売上高 (百万円)
経営組織別計	970	604	229,638	548	161,874	266	14,088	262	6,664
会社	967	601	229,432	...	161,866	...	14,085	...	6,664
会社以外の法人・団体 及び個人経営	4	4	207	...	7	...	3	...	-
資本金規模別計	970	604	229,638	548	161,874	266	14,088	262	6,664
500万円未満	5	4	465	...	3	...	7	...	263
500万円以上1千万円未満	7	7	818	...	39	...	35	...	11
1千万円以上5千万円未満	143	78	25,446	...	17,490	...	402	...	636
5千万円以上1億円未満	139	79	44,638	...	37,201	...	369	...	382
1億円以上10億円未満	204	110	30,480	...	25,383	...	285	...	849
10億円以上	469	322	127,585	...	81,750	...	12,988	...	4,523
資本金なし	4	4	207	...	7	...	3	...	-
単独事業所、本社、支社別計	970	604	229,638	548	161,874	266	14,088	262	6,664
単独事業所	112	46	7,890	...	3,317	...	69	...	780
本社	107	31	25,385	...	12,855	...	2,293	...	299
支社	751	527	196,363	...	145,703	...	11,727	...	5,585
従業者規模別計	970	604	229,638	548	161,874	266	14,088	262	6,664
4人以下	18	-	-	...	-	...	-	...	-
5人～9人	486	317	62,030	...	44,929	...	3,756	...	2,642
10人～29人	350	243	115,597	...	80,534	...	7,992	...	3,578
30人～49人	57	20	21,218	...	18,708	...	321	...	296
50人以上	59	24	30,794	...	17,702	...	2,020	...	148
事業従事者規模別計	970	604	229,638	548	161,874	266	14,088	262	6,664
5人～9人	474	312	61,086	...	44,824	...	3,756	...	2,642
10人～29人	371	246	115,781	...	80,039	...	7,992	...	3,578
30人～49人	57	21	20,879	...	18,686	...	166	...	296
50人以上	68	25	31,893	...	18,325	...	2,174	...	148
各種物品賃貸業務の 事業従事者規模別計	970	604	229,638	548	161,874	266	14,088	262	6,664
4人以下	14	8	561	...	493	...	3	...	-
5人～9人	479	318	64,948	...	46,438	...	4,414	...	2,941
10人～29人	373	241	114,708	...	80,345	...	7,377	...	3,554
30人～49人	55	21	22,063	...	19,036	...	502	...	32
50人以上	49	17	27,358	...	15,562	...	1,792	...	137
年間売上高規模別計	970	604	229,638	548	161,874	266	14,088	262	6,664
1千万円未満	-	-	-	...	-	...	-	...	-
1千万円以上3千万円未満	3	1	x	...	x	...	-	...	-
3千万円以上1億円未満	35	26	1,697	...	632	...	61	...	374
1億円以上10億円未満	504	453	140,472	...	101,455	...	8,176	...	4,783
10億円以上100億円未満	382	113	x	...	x	...	4,102	...	1,507
100億円以上	47	11	9,581	...	66	...	1,750	...	-
専業割合別計	970	604	229,638	548	161,874	266	14,088	262	6,664
50%未満	8	7	740	...	633	...	3	...	-
50%以上100%未満	722	517	178,122	...	119,554	...	13,898	...	6,404
100%	240	80	50,776	...	41,686	...	187	...	260
フランチャイズ加盟別計	970	604	229,638	548	161,874	266	14,088	262	6,664
加盟している	18	17	x	...	100	...	61	...	19
加盟していない	952	587	x	...	161,774	...	14,027	...	6,644

5 人 以 上 の 部 統 計 表

契約先産業別の該当事業所数及び年間売上高

情報通信業		運輸業、郵便業		卸売業、小売業		金融業、保険業		不動産業、物品賃貸業 (同業者を除く)	
該 当 事業所数	年間売上高 (百万円)	該 当 事業所数	年間売上高 (百万円)	該 当 事業所数	年間売上高 (百万円)	該 当 事業所数	年間売上高 (百万円)	該 当 事業所数	年間売上高 (百万円)
129	3,070	254	4,530	89	2,896	50	1,071	55	1,594
…	3,070	…	4,530	…	2,891	…	1,071	…	1,594
…	-	…	-	…	4	…	-	…	-
129	3,070	254	4,530	89	2,896	50	1,071	55	1,594
…	-	…	-	…	-	…	-	…	6
…	-	…	-	…	14	…	12	…	25
…	215	…	44	…	633	…	63	…	220
…	90	…	166	…	300	…	19	…	575
…	12	…	139	…	182	…	4	…	111
…	2,753	…	4,180	…	1,764	…	973	…	655
…	-	…	-	…	4	…	-	…	-
129	3,070	254	4,530	89	2,896	50	1,071	55	1,594
…	208	…	29	…	610	…	34	…	54
…	1,974	…	362	…	1,478	…	726	…	746
…	888	…	4,138	…	808	…	311	…	793
129	3,070	254	4,530	89	2,896	50	1,071	55	1,594
…	-	…	-	…	-	…	-	…	-
…	432	…	1,397	…	150	…	121	…	95
…	431	…	2,743	…	970	…	168	…	174
…	119	…	25	…	117	…	58	…	37
…	2,087	…	365	…	1,658	…	723	…	1,287
129	3,070	254	4,530	89	2,896	50	1,071	55	1,594
…	232	…	1,390	…	150	…	121	…	95
…	632	…	2,750	…	970	…	168	…	174
…	119	…	7	…	29	…	36	…	33
…	2,087	…	382	…	1,746	…	746	…	1,292
129	3,070	254	4,530	89	2,896	50	1,071	55	1,594
…	-	…	-	…	4	…	-	…	-
…	433	…	1,614	…	153	…	136	…	99
…	495	…	2,536	…	1,003	…	195	…	371
…	58	…	18	…	88	…	22	…	116
…	2,084	…	362	…	1,647	…	718	…	1,008
129	3,070	254	4,530	89	2,896	50	1,071	55	1,594
…	-	…	-	…	-	…	-	…	-
…	-	…	-	…	-	…	-	…	-
…	-	…	6	…	20	…	16	…	32
…	550	…	2,897	…	892	…	50	…	259
…	491	…	1,380	…	393	…	187	…	774
…	2,029	…	247	…	1,590	…	818	…	528
129	3,070	254	4,530	89	2,896	50	1,071	55	1,594
…	-	…	-	…	4	…	-	…	-
…	3,048	…	4,463	…	2,300	…	1,063	…	1,548
…	22	…	66	…	592	…	8	…	46
129	3,070	254	4,530	89	2,896	50	1,071	55	1,594
…	9	…	7	…	45	…	24	…	218
…	3,060	…	4,523	…	2,850	…	1,046	…	1,376

2. 事業従事者
① 総 合

第6-2表 各種物品賃貸業務(レンタル)の

区 分	学術研究, 専門・ 技術サービス業		宿泊業, 飲食サービス業		生活関連サービス業, 娯楽業		教育, 学習支援業	
	該 当 事業所数	年間売上高 (百万円)	該 当 事業所数	年間売上高 (百万円)	該 当 事業所数	年間売上高 (百万円)	該 当 事業所数	年間売上高 (百万円)
	経 営 組 織 別 計	33	108	32	251	229	5,315	56
会 社	…	108	…	224	…	5,315	…	561
会社以外の法人・団体 及び個人経営	…	-	…	26	…	-	…	-
資 本 金 規 模 別 計	33	108	32	251	229	5,315	56	561
500万円未満	…	-	…	-	…	3	…	13
500万円以上1千万円未満	…	11	…	25	…	1	…	14
1千万円以上5千万円未満	…	25	…	105	…	585	…	168
5千万円以上1億円未満	…	51	…	35	…	72	…	35
1億円以上10億円未満	…	-	…	-	…	111	…	-
10億円以上	…	21	…	58	…	4,542	…	331
資本金なし	…	-	…	26	…	-	…	-
単 独 事 業 所、本 社、支 社 別 計	33	108	32	251	229	5,315	56	561
単 独 事 業 所	…	11	…	89	…	60	…	73
本 社	…	19	…	16	…	232	…	263
支 社	…	78	…	145	…	5,023	…	225
従 業 者 規 模 別 計	33	108	32	251	229	5,315	56	561
4人以下	…	-	…	-	…	-	…	-
5人～9人	…	58	…	28	…	1,495	…	78
10人～29人	…	31	…	198	…	3,533	…	216
30人～49人	…	-	…	-	…	6	…	27
50人以上	…	19	…	24	…	281	…	240
事 業 従 事 者 規 模 別 計	33	108	32	251	229	5,315	56	561
5人～9人	…	58	…	28	…	1,495	…	78
10人～29人	…	31	…	198	…	3,533	…	216
30人～49人	…	-	…	-	…	6	…	27
50人以上	…	19	…	24	…	281	…	240
各 種 物 品 賃 貸 業 務 の 事 業 従 事 者 規 模 別 計	33	108	32	251	229	5,315	56	561
4人以下	…	-	…	-	…	-	…	-
5人～9人	…	58	…	28	…	1,748	…	78
10人～29人	…	31	…	204	…	3,289	…	243
30人～49人	…	-	…	-	…	111	…	-
50人以上	…	19	…	19	…	167	…	240
年 間 売 上 高 規 模 別 計	33	108	32	251	229	5,315	56	561
1千万円未満	…	-	…	-	…	-	…	-
1千万円以上3千万円未満	…	-	…	-	…	-	…	-
3千万円以上1億円未満	…	25	…	39	…	16	…	14
1億円以上10億円未満	…	60	…	193	…	3,684	…	198
10億円以上100億円未満	…	22	…	19	…	1,571	…	88
100億円以上	…	-	…	-	…	44	…	261
専 業 割 合 別 計	33	108	32	251	229	5,315	56	561
50%未満	…	-	…	-	…	-	…	-
50%以上100%未満	…	60	…	119	…	4,767	…	503
100%	…	48	…	131	…	548	…	58
フ ラ ン チ ェ イ ズ 加 盟 別 計	33	108	32	251	229	5,315	56	561
加盟している	…	17	…	69	…	38	…	59
加盟していない	…	91	…	181	…	5,278	…	502

5 人 以 上 の 部 統 計 表

契約先産業別の該当事業所数及び年間売上高(つづき)

各種物品貸業務(レンタル)の契約先産業別(つづき)											
サービス業		公 務		同 業 者		計		そ の 他			
								その他の産業		個 人	
該 当 事業所数	年間売上高 (百万円)	該 当 事業所数	年間売上高 (百万円)	該 当 事業所数	年間売上高 (百万円)	該 当 事業所数	年間売上高 (百万円)	該 当 事業所数	年間売上高 (百万円)	該 当 事業所数	年間売上高 (百万円)
134	4,748	66	1,461	413	11,821	361	9,589	322	8,612	72	976
…	4,748	…	1,442	…	11,781	…	9,481	…	8,550	…	932
…	-	…	19	…	39	…	107	…	63	…	45
134	4,748	66	1,461	413	11,821	361	9,589	322	8,612	72	976
…	3	…	8	…	42	…	118	…	10	…	107
…	503	…	9	…	27	…	92	…	35	…	58
…	820	…	887	…	2,381	…	770	…	241	…	529
…	573	…	514	…	4,031	…	225	…	76	…	149
…	419	…	20	…	1,268	…	1,696	…	1,636	…	60
…	2,430	…	4	…	4,033	…	6,580	…	6,552	…	28
…	-	…	19	…	39	…	107	…	63	…	45
134	4,748	66	1,461	413	11,821	361	9,589	322	8,612	72	976
…	700	…	361	…	1,024	…	472	…	211	…	260
…	1,733	…	642	…	1,395	…	354	…	226	…	127
…	2,315	…	458	…	9,401	…	8,763	…	8,174	…	589
134	4,748	66	1,461	413	11,821	361	9,589	322	8,612	72	976
…	-	…	-	…	-	…	-	…	-	…	-
…	809	…	161	…	2,245	…	3,632	…	3,409	…	223
…	1,729	…	765	…	6,948	…	5,586	…	4,950	…	635
…	452	…	209	…	794	…	49	…	28	…	21
…	1,758	…	326	…	1,834	…	321	…	225	…	96
134	4,748	66	1,461	413	11,821	361	9,589	322	8,612	72	976
…	809	…	155	…	2,245	…	3,008	…	2,784	…	223
…	1,729	…	772	…	6,788	…	6,210	…	5,575	…	635
…	302	…	209	…	914	…	50	…	29	…	21
…	1,908	…	326	…	1,873	…	321	…	224	…	96
134	4,748	66	1,461	413	11,821	361	9,589	322	8,612	72	976
…	-	…	19	…	26	…	15	…	10	…	5
…	812	…	157	…	2,431	…	3,408	…	3,170	…	237
…	1,791	…	756	…	6,694	…	5,826	…	5,188	…	637
…	396	…	229	…	1,405	…	50	…	40	…	10
…	1,750	…	300	…	1,265	…	290	…	204	…	86
134	4,748	66	1,461	413	11,821	361	9,589	322	8,612	72	976
…	-	…	-	…	-	…	-	…	-	…	-
…	-	…	-	…	-	…	-	…	-	…	-
…	108	…	80	…	74	…	199	…	86	…	113
…	2,298	…	1,057	…	6,977	…	6,942	…	6,182	…	760
…	377	…	324	…	4,544	…	2,390	…	2,287	…	103
…	1,966	…	-	…	225	…	57	…	57	…	-
134	4,748	66	1,461	413	11,821	361	9,589	322	8,612	72	976
…	-	…	19	…	66	…	15	…	10	…	5
…	3,797	…	944	…	6,887	…	8,765	…	8,315	…	451
…	951	…	498	…	4,868	…	808	…	288	…	521
134	4,748	66	1,461	413	11,821	361	9,589	322	8,612	72	976
…	305	…	81	…	529	…	x	…	x	…	435
…	4,443	…	1,380	…	11,292	…	x	…	x	…	542

注6.「同業者」とは、契約先(取引相手)が各種物品貸業務を主業として営む事業所の場合をいい、同一企業間の企業内取引を含む。

2. 事 業 従 事 者 合
① 総 合

第7表 各種物品賃貸業務(リース)の

区 分	事業所数	各種物品賃貸業務(リース)						
		該当事業所数	リース年間契約高 (百万円)	計 (件)	リース年間契約件数			
					契 約 期 間 別			
					1年を超え3年未満		3年以上5年未満	
該 当 事業所数	契 約 件 数 (件)	該 当 事業所数	契 約 件 数 (件)					
経 営 組 織 別 計	970	497	3,119,242	923,698	373	57,326	422	191,560
会 社	967	497	3,119,242	923,698	373	57,326	422	191,560
会社以外の法人・団体 及び個人経営	4	-	-	-	-	-	-	-
資 本 金 規 模 別 計	970	497	3,119,242	923,698	373	57,326	422	191,560
500万円未満	5	1	x	x	-	-	-	-
500万円以上1千万円未満	7	-	-	-	-	-	-	-
1千万円以上5千万円未満	143	75	x	x	55	2,936	64	10,325
5千万円以上1億円未満	139	74	199,562	69,800	53	5,068	68	12,359
1億円以上10億円未満	204	94	347,905	97,333	72	25,021	90	14,552
10億円以上	469	252	2,463,857	724,054	193	24,301	201	154,324
資本金なし	4	-	-	-	-	-	-	-
単 独 事 業 所、本 社、支 社 別 計	970	497	3,119,242	923,698	373	57,326	422	191,560
単 独 事 業 所	112	78	179,852	56,115	49	11,389	62	8,885
本 社	107	86	1,656,592	445,399	70	23,376	80	112,926
支 社	751	333	1,282,798	422,183	254	22,561	280	69,748
従 業 者 規 模 別 計	970	497	3,119,242	923,698	373	57,326	422	191,560
4人以下	18	18	34,776	6,573	12	463	16	1,238
5人～9人	486	232	393,726	126,061	180	13,404	210	27,055
10人～29人	350	160	635,497	178,961	110	18,735	120	42,228
30人～49人	57	42	305,689	114,080	37	7,456	38	17,689
50人以上	59	45	1,749,554	498,023	34	17,268	38	103,350
事 業 従 事 者 規 模 別 計	970	497	3,119,242	923,698	373	57,326	422	191,560
5人～9人	474	220	355,485	115,873	168	13,086	197	23,905
10人～29人	371	181	654,731	181,200	126	13,047	141	45,193
30人～49人	57	41	263,263	77,117	35	7,191	37	13,111
50人以上	68	54	1,845,763	549,508	43	24,002	47	109,352
各 種 物 品 賃 貸 業 務 の 事 業 従 事 者 規 模 別 計	970	497	3,119,242	923,698	373	57,326	422	191,560
4人以下	14	12	3,270	956	-	-	12	177
5人～9人	479	221	366,598	117,747	177	13,331	193	24,739
10人～29人	373	186	705,766	201,755	134	13,609	151	49,080
30人～49人	55	38	305,732	112,257	32	7,379	34	15,273
50人以上	49	39	1,737,876	490,983	30	23,007	32	102,291
年 間 売 上 高 規 模 別 計	970	497	3,119,242	923,698	373	57,326	422	191,560
1千万円未満	-	-	-	-	-	-	-	-
1千万円以上3千万円未満	3	2	x	x	-	-	2	x
3千万円以上1億円未満	35	9	x	x	1	x	1	x
1億円以上10億円未満	504	110	196,006	69,862	62	x	86	x
10億円以上100億円未満	382	329	1,071,715	306,546	272	29,414	294	54,446
100億円以上	47	47	1,850,611	546,903	38	20,411	39	118,330
専 業 割 合 別 計	970	497	3,119,242	923,698	373	57,326	422	191,560
50%未満	8	5	4,541	2,042	2	x	2	x
50%以上100%未満	722	330	2,542,585	767,131	242	31,723	275	164,407
100%	240	161	572,117	154,525	129	x	145	x
フ ラ ン チ ャ イ ズ 加 盟 別 計	970	497	3,119,242	923,698	373	57,326	422	191,560
加盟している	18	1	x	x	1	x	1	x
加盟していない	952	495	x	x	372	x	421	x

5 人 以 上 の 部
統 計 表

年間契約高及び年間契約件数

		1 該 当 事 業 所 当 た り						
5 年 以 上		うち保守・管理・操作 の条件(義務) のある契約件数 (件)	リース 年間契約高 (万円)	リース 年間契約件数 (件)	契約期間別年間契約件数			うち保守・管理・操作 の条件(義務) のある契約件数 (件)
該 当 事業所数	契約件数 (件)				1年を超え 3年未満 (件)	3年以上 5年未満 (件)	5年以上 (件)	
486	674,812	62,992	628,083	1,860	154	454	1,389	243
486	674,812	62,992	628,083	1,860	154	454	1,389	243
-	-	-	-	-	-	-	-	-
486	674,812	62,992	628,083	1,860	154	454	1,389	243
1	x	x	x	x	-	-	x	x
-	-	-	-	-	-	-	-	-
70	x	x	x	x	54	162	x	x
71	52,373	6,069	269,997	944	95	182	733	226
94	57,760	8,282	368,646	1,031	349	162	612	135
248	545,428	43,179	977,731	2,873	126	769	2,197	299
-	-	-	-	-	-	-	-	-
486	674,812	62,992	628,083	1,860	154	454	1,389	243
74	35,841	4,227	229,367	716	233	142	484	143
83	309,097	31,368	1,936,300	5,206	334	1,419	3,729	690
329	329,874	27,397	385,615	1,269	89	249	1,003	149
486	674,812	62,992	628,083	1,860	154	454	1,389	243
18	4,871	352	198,206	375	39	78	278	47
227	85,602	6,436	170,027	544	74	129	378	61
155	117,998	13,320	396,668	1,117	171	352	764	148
42	88,935	8,568	726,813	2,712	201	465	2,115	389
45	377,405	34,316	3,866,417	11,006	508	2,702	8,340	1,002
486	674,812	62,992	628,083	1,860	154	454	1,389	243
216	78,883	5,513	161,362	526	78	121	365	57
174	122,960	12,982	361,695	1,001	103	321	705	131
41	56,815	5,033	641,184	1,878	205	354	1,384	229
54	416,154	39,464	3,402,329	10,129	558	2,314	7,671	957
486	674,812	62,992	628,083	1,860	154	454	1,389	243
12	779	531	27,576	81	-	15	66	49
215	79,678	5,097	165,555	532	75	128	370	56
182	139,065	16,919	378,760	1,083	102	325	765	166
38	89,605	9,149	804,557	2,954	231	449	2,358	381
39	365,685	31,297	4,456,093	12,589	767	3,197	9,377	978
486	674,812	62,992	628,083	1,860	154	454	1,389	243
-	-	-	-	-	-	-	-	-
2	x	-	x	x	-	x	x	-
8	x	9	x	x	x	x	x	4
103	43,647	3,206	178,370	636	x	x	422	46
326	222,686	24,350	326,036	933	108	185	684	153
47	408,162	35,426	3,955,884	11,691	540	3,051	8,725	1,252
486	674,812	62,992	628,083	1,860	154	454	1,389	243
5	1,780	1,215	82,647	372	x	x	324	277
323	571,002	54,132	770,249	2,324	131	597	1,768	325
158	102,030	7,645	355,271	960	x	x	648	87
486	674,812	62,992	628,083	1,860	154	454	1,389	243
1	x	x	x	x	x	x	x	x
485	x	x	x	x	x	x	x	x

2. 事業従事者
① 総 合

第8表 年間営業費用、年間営業用固定資産取得額

区 分	事業所数	事業所の年間営業費用（百万円）										
		計	給与 支給総額	貸与 資産原価	リース投資 資産原価	資金原価	減価 償却費	計	賃借料			
									土地・建物	計	機械・装置	
											情報通信機器	その他
経営組織別計	970	3,392,379	138,818	456,616	2,022,009	68,426	38,783	21,618	16,079	5,539	2,084	3,454
会社	967	3,392,134	138,730	456,616	2,022,009	68,426	38,776	21,589	16,054	5,535	2,084	3,451
会社以外の法人・団体 及び個人経営	4	245	88	-	-	-	7	29	26	3	-	3
資本金規模別計	970	3,392,379	138,818	456,616	2,022,009	68,426	38,783	21,618	16,079	5,539	2,084	3,454
500万円未満	5	954	287	53	212	-	18	43	26	17	-	17
500万円以上1千万円未満	7	766	182	189	-	31	109	68	56	12	4	8
1千万円以上5千万円未満	143	159,950	12,100	10,455	82,410	2,398	1,847	3,085	1,301	1,784	112	1,672
5千万円以上1億円未満	139	247,465	11,549	48,907	112,619	3,335	3,449	1,638	966	672	183	489
1億円以上10億円未満	204	413,451	15,657	38,536	242,323	5,978	3,155	2,312	1,859	453	107	347
10億円以上	469	2,569,548	98,956	358,478	1,584,445	56,683	30,198	14,444	11,846	2,598	1,680	918
資本金なし	4	245	88	-	-	-	7	29	26	3	-	3
単独事業所、本社、支社別計	970	3,392,379	138,818	456,616	2,022,009	68,426	38,783	21,618	16,079	5,539	2,084	3,454
単独事業所	112	181,534	8,647	16,747	111,965	3,738	1,374	1,169	817	352	209	143
本社	107	1,940,344	68,717	233,882	1,261,532	37,346	8,570	8,836	6,609	2,227	728	1,499
支社	751	1,270,501	61,454	205,987	648,511	27,341	28,840	11,613	8,653	2,959	1,147	1,813
従業者規模別計	970	3,392,379	138,818	456,616	2,022,009	68,426	38,783	21,618	16,079	5,539	2,084	3,454
4人以下	18	34,304	387	1,048	27,489	626	157	100	90	10	2	8
5人～9人	486	449,378	18,042	66,769	248,619	7,448	6,274	4,318	3,403	915	541	374
10人～29人	350	618,209	29,589	92,679	325,278	12,891	9,304	7,449	5,357	2,091	743	1,348
30人～49人	57	344,033	14,142	43,206	211,196	6,149	3,870	2,364	1,548	816	157	659
50人以上	59	1,946,455	76,659	252,915	1,209,427	41,312	19,178	7,389	5,682	1,707	641	1,065
事業従事者規模別計	970	3,392,379	138,818	456,616	2,022,009	68,426	38,783	21,618	16,079	5,539	2,084	3,454
5人～9人	474	414,094	16,895	65,567	219,195	6,839	5,761	4,131	3,277	854	511	343
10人～29人	371	636,469	29,926	93,882	343,445	13,379	9,633	7,347	5,429	1,918	765	1,153
30人～49人	57	316,453	13,024	42,902	188,307	5,515	4,486	2,536	1,487	1,049	157	892
50人以上	68	2,025,364	78,973	254,265	1,271,062	42,692	18,903	7,604	5,887	1,717	651	1,066
各種物品賃貸業務の 事業従事者規模別計	970	3,392,379	138,818	456,616	2,022,009	68,426	38,783	21,618	16,079	5,539	2,084	3,454
4人以下	14	4,582	307	3,135	435	4	32	71	60	11	5	7
5人～9人	479	428,465	18,374	66,445	225,692	7,002	5,878	4,551	3,563	988	584	404
10人～29人	373	720,155	34,419	104,955	381,022	14,375	10,728	7,689	5,657	2,033	774	1,259
30人～49人	55	341,943	14,098	39,410	209,666	7,294	4,057	2,914	1,592	1,322	90	1,232
50人以上	49	1,897,233	71,620	242,671	1,205,194	39,750	18,088	6,393	5,208	1,185	632	553
年間売上高規模別計	970	3,392,379	138,818	456,616	2,022,009	68,426	38,783	21,618	16,079	5,539	2,084	3,454
1千万円未満	-	-	-	-	-	-	-	-	-	-	-	-
1千万円以上3千万円未満	3	57	24	8	-	-	10	-	-	-	-	-
3千万円以上1億円未満	35	1,895	619	200	148	2	114	154	129	25	10	15
1億円以上10億円未満	504	167,758	23,957	41,631	16,143	3,427	8,240	7,298	5,448	1,850	736	1,114
10億円以上100億円未満	382	1,103,279	46,213	147,486	621,407	21,205	14,748	7,066	4,695	2,371	676	1,695
100億円以上	47	2,119,389	68,005	267,291	1,384,311	43,791	15,672	7,100	5,807	1,293	662	630
専業割合別計	970	3,392,379	138,818	456,616	2,022,009	68,426	38,783	21,618	16,079	5,539	2,084	3,454
50%未満	8	11,577	772	1,120	2,252	123	59	74	68	7	-	7
50%以上100%未満	722	2,931,459	104,881	377,313	1,810,106	59,269	35,442	18,466	14,676	3,790	1,826	1,963
100%	240	449,343	33,165	78,182	209,651	9,034	3,283	3,078	1,336	1,742	258	1,484
フランチャイズ加盟別計	970	3,392,379	138,818	456,616	2,022,009	68,426	38,783	21,618	16,079	5,539	2,084	3,454
加盟している	18	3,695	850	873	197	29	139	251	199	52	10	42
加盟していない	952	3,388,684	137,968	455,744	2,021,811	68,396	38,644	21,367	15,881	5,486	2,074	3,413

5 人 以 上 の 部
統 計 表

及び年間リース投資資産取得額

その他の 営業費用	事業所の営業用固定資産										事業所のリース投資資産	
	取 得 事業所数	年間取得額(百万円)									取 得 事業所数	年 間 取得額 (百万円)
		計	有 形 固 定 資 産						無形固定資産			
			計	機 械 ・ 設 備 ・ 装 置			土 地	建 物 ・ そ の の 有 形 固 定 資 産				
計	レ ン タ ル ・ リ ー ス 物 件	情 報 通 信 機 器	そ の 他									
646,108	685	309,630	300,302	264,313	255,099	676	8,538	11,309	24,680	9,328	423	2,162,913
645,988	682	309,629	300,301	264,312	255,099	676	8,537	11,309	24,680	9,328	423	2,162,913
121	3	1	1	1	-	-	1	-	-	-	-	-
646,108	685	309,630	300,302	264,313	255,099	676	8,538	11,309	24,680	9,328	423	2,162,913
342	2	x	x	x	x	-	x	-	-	-	1	x
188	-	-	-	-	-	-	-	-	-	-	-	-
47,656	92	x	x	x	x	14	x	2,209	1,094	185	70	x
65,969	58	22,198	21,641	10,602	9,473	366	762	7,288	3,752	557	73	179,538
105,489	82	26,203	25,103	24,065	21,511	122	2,432	158	879	1,100	71	258,804
426,344	448	246,528	239,042	218,433	213,386	175	4,872	1,654	18,955	7,486	208	1,632,506
121	3	1	1	1	-	-	1	-	-	-	-	-
646,108	685	309,630	300,302	264,313	255,099	676	8,538	11,309	24,680	9,328	423	2,162,913
37,893	66	25,358	25,001	15,378	14,967	31	380	9,182	441	357	68	138,211
321,460	90	158,514	153,758	151,281	144,975	460	5,846	393	2,083	4,756	82	1,251,729
286,755	529	125,759	121,544	97,654	95,157	186	2,312	1,734	22,156	4,215	273	772,972
646,108	685	309,630	300,302	264,313	255,099	676	8,538	11,309	24,680	9,328	423	2,162,913
4,498	12	2,162	2,138	1,719	1,548	51	121	-	418	25	18	32,468
97,908	303	48,093	46,812	40,212	39,695	137	380	31	6,569	1,281	198	324,536
141,020	265	59,523	56,938	51,354	49,513	243	1,598	2,954	2,630	2,585	125	370,203
63,108	51	22,787	21,963	18,918	18,672	46	200	1,728	1,317	824	40	273,168
339,575	53	177,065	172,452	152,110	145,671	200	6,240	6,595	13,746	4,613	42	1,162,537
646,108	685	309,630	300,302	264,313	255,099	676	8,538	11,309	24,680	9,328	423	2,162,913
95,705	290	44,827	43,548	37,463	36,811	167	485	17	6,068	1,279	187	278,214
138,856	282	64,544	61,943	55,752	53,944	221	1,587	2,969	3,223	2,601	146	405,162
59,682	51	22,978	22,160	18,031	17,806	70	155	1,728	2,401	818	39	244,231
351,865	61	177,281	172,651	153,067	146,538	219	6,311	6,595	12,989	4,630	51	1,235,306
646,108	685	309,630	300,302	264,313	255,099	676	8,538	11,309	24,680	9,328	423	2,162,913
598	14	682	677	675	580	74	21	-	2	5	6	96
100,524	293	46,751	45,429	39,288	38,405	94	788	17	6,124	1,322	188	285,392
166,967	286	74,467	71,723	64,048	62,441	235	1,372	3,474	4,201	2,744	156	447,257
64,504	47	17,497	16,682	13,316	11,254	58	2,004	1,497	1,869	815	36	272,869
313,516	45	170,234	165,791	146,986	142,418	215	4,353	6,321	12,484	4,443	37	1,157,299
646,108	685	309,630	300,302	264,313	255,099	676	8,538	11,309	24,680	9,328	423	2,162,913
-	-	-	-	-	-	-	-	-	-	-	-	-
16	3	34	34	18	18	-	-	-	16	-	-	-
657	11	79	78	74	34	-	40	-	4	1	8	181
67,062	358	43,980	41,510	32,085	31,079	113	893	4,391	5,035	2,469	71	35,251
245,154	271	79,448	77,357	69,166	65,268	340	3,558	1,067	7,124	2,091	300	754,514
333,219	42	186,090	181,324	162,970	158,700	223	4,048	5,852	12,502	4,767	44	1,372,966
646,108	685	309,630	300,302	264,313	255,099	676	8,538	11,309	24,680	9,328	423	2,162,913
7,177	8	1,411	1,403	1,389	1,388	0	1	-	14	8	5	2,415
525,981	561	291,636	283,040	253,865	247,013	449	6,403	8,409	20,766	8,596	282	1,893,977
112,951	116	16,584	15,859	9,059	6,698	227	2,134	2,900	3,900	724	136	266,521
646,108	685	309,630	300,302	264,313	255,099	676	8,538	11,309	24,680	9,328	423	2,162,913
1,356	8	82	79	66	53	-	13	-	13	3	1	x
644,752	677	309,548	300,223	264,247	255,046	676	8,525	11,309	24,667	9,325	422	x

第 I 編

《各種物品賃貸業》

2. 事業従事者5人以上の部

② 都道府県別統計表

2. 事 業 従 事 者 者 具
② 都 道 府 県

第1表 事業所数、従業者数、事業従事者数、年間売上高、リース年間契約高、

区 分	事業所数				従業者数 A (人)	事業従事者数 (人)	うち、各種物品 賃貸業務の 事業従事者数 B	年間売上高(百万円)						
	計	単 独 事業所	本 社	支 社				計 C	各種物品賃貸業務(主業)			計 D	リース	レンタル
									計	リース	レンタル			
全 国 計	970	112	107	751	21,967	23,206	20,761	3,824,160	3,140,254	2,910,615	229,638			
北海道	58	…	…	…	846	872	719	95,454	73,197	56,160	17,037			
青森	18	…	…	…	176	181	170	13,439	9,479	3,762	5,717			
岩手	12	…	…	…	258	258	153	19,254	16,295	12,837	3,459			
宮城	36	…	…	…	575	596	532	75,727	65,359	54,411	10,948			
秋田	11	…	…	…	125	128	111	10,152	x	x	4,346			
山形	7	…	…	…	116	122	122	11,449	10,732	8,948	1,784			
福島	25	…	…	…	416	443	435	28,887	25,586	4,784	20,803			
茨城	13	…	…	…	144	144	133	18,213	x	14,896	x			
栃木	29	…	…	…	239	248	248	13,957	11,841	4,520	7,321			
群馬	21	…	…	…	270	282	273	29,261	24,858	19,520	5,338			
埼玉	43	…	…	…	454	471	460	55,475	45,661	36,401	9,260			
千葉	21	…	…	…	349	402	402	35,159	31,604	x	x			
東京都	109	…	…	…	9,140	9,408	8,496	2,071,097	1,673,891	1,634,579	39,312			
神奈川県	36	…	…	…	557	606	551	124,057	96,591	89,367	7,224			
新潟	31	…	…	…	344	386	354	53,109	51,176	45,014	6,162			
富山	18	…	…	…	221	235	204	14,348	11,054	6,672	4,382			
石川	14	…	…	…	135	150	140	21,127	16,683	13,984	2,698			
福井	6	…	…	…	65	67	62	x	x	x	1,395			
山梨	4	…	…	…	61	61	61	x	x	x	x			
長野	29	…	…	…	262	285	268	47,238	40,425	36,465	3,960			
岐阜	8	…	…	…	82	131	131	22,908	21,548	x	x			
静岡	23	…	…	…	293	326	308	59,296	49,391	47,682	1,709			
愛知	43	…	…	…	906	914	757	142,651	121,304	111,201	10,103			
三重	9	…	…	…	104	124	113	x	x	x	1,250			
滋賀	6	…	…	…	137	146	78	6,314	4,510	3,701	809			
京都	10	…	…	…	141	151	135	24,782	21,286	x	x			
大阪	64	…	…	…	1,895	2,112	1,804	336,619	276,737	267,252	9,485			
兵庫	23	…	…	…	238	285	272	23,793	18,122	15,613	2,509			
奈良	5	…	…	…	47	54	54	6,765	x	x	438			
和歌山	6	…	…	…	45	45	45	2,582	2,006	172	1,834			
鳥取	10	…	…	…	166	170	150	x	x	x	3,383			
島根	8	…	…	…	83	93	85	9,456	9,108	8,420	688			
岡山	18	…	…	…	150	174	165	37,895	30,869	30,035	834			
広島	34	…	…	…	411	428	397	59,951	49,902	44,065	5,837			
山口	9	…	…	…	83	92	92	6,064	5,667	3,818	1,849			
徳島	4	…	…	…	70	70	70	11,688	x	x	717			
香川	9	…	…	…	89	100	100	16,848	14,667	13,785	883			
愛媛	4	…	…	…	66	80	67	7,777	x	6,510	x			
高知	3	…	…	…	32	36	36	4,735	x	3,858	x			
福岡	50	…	…	…	962	1,024	814	149,007	126,695	120,189	6,506			
佐賀	4	…	…	…	46	49	40	3,141	2,201	x	x			
長崎	9	…	…	…	110	117	104	13,274	x	8,520	x			
熊本	18	…	…	…	200	243	226	21,909	17,534	13,486	4,048			
大分	5	…	…	…	122	127	96	8,301	x	x	1,114			
宮崎	12	…	…	…	255	256	256	12,047	x	6,561	x			
鹿児島	11	…	…	…	145	168	152	17,651	15,028	x	x			
沖縄	24	…	…	…	336	348	319	x	x	x	x			

注7.「事業従事者数」とは、事業所の従業者数から「別経営の事業所に派遣している人」を除き、「別経営の事業所から派遣されている人」を加えた、いわゆる実際に従事している者をいう。

5 人 以 上 の 部 別 統 計 表

1事業所当たり及び1人当たりの年間売上高、1該当事業所当たりのリース年間契約高及びフランチャイズ加盟別表

その他業務 (従業)	リース年間契約高			1事業所当たり				1該当事業所 当たりのリース 年間契約高	従業者1人当 たりの年間売上高	各種物品賃貸業 務事業従業者1 人当たりの主業 年間売上高	各種物品賃貸業 務(リース)事業 従業者1人当 たりのリース年間契 約高
	該当 事業所数 E	該当事業 従業者数 F (人)	リース年間 契 約 高 G (百万円)	従業者数 (人)	各種物品 賃貸業務の 事業従業者数 (人)	年間売上高 (万円)	各種物品 賃貸業務の 年間売上高 (万円)				
683,906	497	15,108	3,119,242	23	21	394,080	323,603	628,083	17,409	15,126	20,647
22,257	22	354	59,029	14	12	163,295	125,221	270,713	11,276	10,183	16,657
3,960	5	63	3,590	10	9	74,356	52,446	71,792	7,641	5,580	5,698
2,959	8	97	11,123	22	13	160,452	135,793	139,034	7,463	10,650	11,467
10,368	24	308	67,579	16	15	210,973	182,089	278,389	13,175	12,282	21,927
x	3	38	3,925	11	10	89,052	x	130,840	8,148	x	10,329
716	3	73	8,751	16	16	154,017	144,380	291,716	9,889	8,814	11,988
3,300	7	83	6,337	17	18	117,223	103,830	90,527	6,949	5,886	7,635
x	5	73	x	11	10	140,103	x	x	12,626	x	x
2,116	5	54	5,436	8	9	48,017	40,738	108,727	5,830	4,767	10,067
4,402	6	161	18,169	13	13	142,697	121,228	309,262	10,840	9,112	11,285
9,814	10	186	39,353	11	11	130,375	107,310	379,915	12,215	9,923	21,132
3,555	7	232	x	16	19	165,447	148,720	x	10,086	7,860	x
397,206	74	7,775	1,726,607	84	78	1,893,290	1,530,185	2,341,438	22,659	19,701	22,206
27,466	26	407	95,441	16	15	346,451	269,747	364,743	22,265	17,546	23,479
1,933	18	194	41,237	11	12	173,009	166,713	225,126	15,443	14,456	21,289
3,294	2	31	x	12	11	79,417	61,182	x	6,481	5,408	x
4,445	5	67	13,890	9	10	148,698	117,416	277,804	15,669	11,931	20,732
x	3	36	x	12	11	x	x	x	x	x	x
x	3	55	x	14	14	x	x	x	x	x	x
6,814	13	160	35,675	9	9	163,469	139,890	274,423	18,055	15,085	22,343
1,360	7	124	18,587	10	16	286,345	269,350	265,522	28,050	16,491	15,030
9,906	15	227	51,484	13	13	255,750	213,026	343,230	20,245	16,042	22,680
21,347	20	504	133,169	21	17	328,394	279,252	666,583	15,743	16,029	26,405
x	6	83	x	12	13	x	x	x	x	x	x
1,805	3	40	4,480	23	13	105,236	75,161	149,336	4,609	5,782	11,200
3,496	8	128	22,186	14	14	247,822	212,865	295,813	17,576	15,768	17,401
59,882	49	1,595	304,410	30	28	529,324	435,161	624,054	17,759	15,337	19,083
5,671	14	155	18,258	10	12	101,373	77,211	131,625	10,003	6,651	11,766
x	2	34	x	9	11	135,303	x	x	14,497	x	x
575	1	6	x	8	8	45,559	35,408	x	5,695	4,426	x
x	3	22	x	17	15	x	x	x	x	x	x
347	5	56	5,170	10	11	118,197	113,855	103,405	11,393	10,716	9,233
7,027	14	130	30,276	9	9	215,977	175,930	216,255	25,343	18,742	23,349
10,050	18	238	72,197	12	12	178,228	148,352	401,096	14,569	12,570	30,335
397	1	18	x	10	11	69,436	64,894	x	7,271	6,178	x
x	2	58	x	18	18	299,338	x	x	16,641	x	x
2,181	6	71	12,149	10	11	182,140	158,567	202,489	19,037	14,667	17,112
x	3	60	6,937	17	17	194,417	x	231,232	11,783	x	11,562
x	2	29	x	11	12	157,820	x	x	14,796	x	x
22,312	34	567	127,303	19	16	296,067	251,735	375,207	15,487	15,556	22,434
940	1	20	x	11	9	72,484	50,787	x	6,828	5,502	x
x	5	58	7,838	12	11	139,854	x	164,591	12,109	x	13,535
4,375	5	74	13,694	11	13	123,868	99,134	302,078	10,956	7,746	18,573
x	2	48	x	24	19	162,774	x	x	6,804	x	x
x	2	47	x	21	21	100,388	x	x	4,724	x	x
2,623	7	83	12,553	13	14	159,494	135,792	171,171	12,176	9,911	15,093
7,955	13	186	x	14	13	x	x	x	x	x	x

注8. 標本調査で拡大推計して集計後に四捨五入をしているため、総計と内訳の合計とは一致しない場合がある。また、単位当たり換算の値は、各数値に

単位以下の数値を有しているため、公表値から求められても一致しない場合がある。

注9. 統計表の「…」は、回収標本数が少ないために表章できない項目を表している。

2. 事 業 従 事 者
② 都 道 府 県

第1表 事業所数、従業者数、事業従事者数、年間売上高、リース年間契約高、

区 分			フランチャイズ加盟別										
			加盟している										
			事業所数	従業者数 (人)	事業 従事者数 (人)	うち、各種物品 賃貸業務の 事業従事者数	年間売上高(百万円)				リース年間 契 約 高 (百万円)	1事業所当たり	
							計	うち、各種物品賃貸業務		年間売上高 (万円)		各種物品 賃貸業務の 年間売上高 (万円)	
リース	レンタル												
全 国 計	18	231	244	188	4,510	×	×	×	24,878	19,306			
北海道	1	13	13	13	×	-	×	-	×	×			
青森	-	-	-	-	-	-	-	-	-	-			
岩手	-	-	-	-	-	-	-	-	-	-			
宮城	1	21	21	21	×	-	×	-	×	×			
秋田	-	-	-	-	-	-	-	-	-	-			
山形	-	-	-	-	-	-	-	-	-	-			
福島	1	6	6	6	×	-	×	-	×	×			
茨城	-	-	-	-	-	-	-	-	-	-			
栃木	-	-	-	-	-	-	-	-	-	-			
群馬	-	-	-	-	-	-	-	-	-	-			
埼玉	-	-	-	-	-	-	-	-	-	-			
東京都	1	22	22	22	×	-	×	-	×	×			
神奈川県	-	-	-	-	-	-	-	-	-	-			
新潟	-	-	-	-	-	-	-	-	-	-			
富山	-	-	-	-	-	-	-	-	-	-			
石川	-	-	-	-	-	-	-	-	-	-			
福井	1	12	12	7	×	-	×	-	×	×			
山梨	-	-	-	-	-	-	-	-	-	-			
長野	-	-	-	-	-	-	-	-	-	-			
岐阜	-	-	-	-	-	-	-	-	-	-			
静岡県	3	30	30	30	230	-	213	-	7,654	7,100			
愛知県	-	-	-	-	-	-	-	-	-	-			
滋賀	-	-	-	-	-	-	-	-	-	-			
京都	-	-	-	-	-	-	-	-	-	-			
大阪	1	24	35	9	×	×	-	×	×	×			
兵庫県	-	-	-	-	-	-	-	-	-	-			
奈良	1	11	11	11	×	-	×	-	×	×			
和歌山	-	-	-	-	-	-	-	-	-	-			
鳥取	-	-	-	-	-	-	-	-	-	-			
島根	-	-	-	-	-	-	-	-	-	-			
岡山	1	10	13	13	×	-	×	-	×	×			
広島	-	-	-	-	-	-	-	-	-	-			
山口	-	-	-	-	-	-	-	-	-	-			
徳島	-	-	-	-	-	-	-	-	-	-			
香川県	-	-	-	-	-	-	-	-	-	-			
愛媛	-	-	-	-	-	-	-	-	-	-			
高知	-	-	-	-	-	-	-	-	-	-			
福岡	-	-	-	-	-	-	-	-	-	-			
佐賀	2	12	12	12	×	-	×	-	×	×			
長崎	1	8	7	7	×	-	×	-	×	×			
熊本	1	13	14	13	×	-	×	-	×	×			
大分	1	50	50	25	×	-	×	-	×	×			
宮崎	-	-	-	-	-	-	-	-	-	-			
鹿児島	-	-	-	-	-	-	-	-	-	-			
沖縄	-	-	-	-	-	-	-	-	-	-			

5 人 以 上 の 部 別 統 計 表

1事業所当たり及び1人当たりの年間売上高、1該当事業所当たりのリース年間契約高及びフランチャイズ加盟別表(つづき)

加盟していない									
事業所数	従業者数 (人)	事業 従事者数 (人)	うち、各種物品 賃貸業務の 事業従事者数	年間売上高(百万円)			リース年間 契約高 (百万円)	1事業所当たり	
				計	うち、各種物品賃貸業務			年間売上高 (万円)	各種物品 賃貸業務の 年間売上高 (万円)
					リース	レンタル			
952	21,736	22,962	20,573	3,819,650	x	x	x	401,108	329,396
57	834	860	706	x	56,160	x	59,029	x	x
18	176	181	170	13,439	3,762	5,717	3,590	74,356	52,446
12	258	258	153	19,254	12,837	3,459	11,123	160,452	135,793
35	554	575	512	x	54,411	x	67,579	x	x
11	125	128	111	10,152	x	4,346	3,925	89,052	x
7	116	122	122	11,449	8,948	1,784	8,751	154,017	144,380
23	409	436	428	x	4,784	x	6,337	x	x
13	144	144	133	18,213	14,896	x	x	140,103	x
29	239	248	248	13,957	4,520	7,321	5,436	48,017	40,738
21	270	282	273	29,261	19,520	5,338	18,169	142,697	121,228
43	454	471	460	55,475	36,401	9,260	39,353	130,375	107,310
21	349	402	402	35,159	x	x	x	165,447	148,720
108	9,118	9,386	8,474	x	1,634,579	x	1,726,607	x	x
36	557	606	551	124,057	89,367	7,224	95,441	346,451	269,747
31	344	386	354	53,109	45,014	6,162	41,237	173,009	166,713
18	221	235	204	14,348	6,672	4,382	x	79,417	61,182
14	135	150	140	21,127	13,984	2,698	13,890	148,698	117,416
5	53	55	55	x	x	x	x	x	x
4	61	61	61	x	x	x	x	x	x
29	262	285	268	47,238	36,465	3,960	35,675	163,469	139,890
8	82	131	131	22,908	x	x	18,587	286,345	269,350
20	263	296	278	59,067	47,682	1,496	51,484	292,623	243,632
43	906	914	757	142,651	111,201	10,103	133,169	328,394	279,252
9	104	124	113	x	x	1,250	x	x	x
6	137	146	78	6,314	3,701	809	4,480	105,236	75,161
10	141	151	135	24,782	x	x	22,186	247,822	212,865
62	1,871	2,078	1,795	x	x	9,485	x	x	x
23	238	285	272	23,793	15,613	2,509	18,258	101,373	77,211
4	36	43	43	x	x	x	x	x	x
6	45	45	45	2,582	172	1,834	x	45,559	35,408
10	166	170	150	x	x	3,383	x	x	x
8	83	93	85	9,456	8,420	688	5,170	118,197	113,855
16	140	161	152	x	30,035	x	30,276	x	x
34	411	428	397	59,951	44,065	5,837	72,197	178,228	148,352
9	83	92	92	6,064	3,818	1,849	x	69,436	64,894
4	70	70	70	11,688	x	717	x	299,338	x
9	89	100	100	16,848	13,785	883	12,149	182,140	158,567
4	66	80	67	7,777	6,510	x	6,937	194,417	x
3	32	36	36	4,735	3,858	x	x	157,820	x
50	962	1,024	814	149,007	120,189	6,506	127,303	296,067	251,735
3	34	37	28	x	x	313	x	x	x
8	102	110	97	x	8,520	x	x	x	x
17	187	229	213	x	13,486	x	13,694	x	x
4	72	77	71	x	x	x	x	x	x
12	255	256	256	12,047	6,561	x	x	100,388	x
11	145	168	152	17,651	x	x	12,553	159,494	135,792
24	336	348	319	x	x	x	x	x	x

2. 事 業 従 事 者
 ② 都 道 府 県

第2表 業務(主業、従業)別

区 分	事業所数	従業者数 (人)	各種物品賃貸業務 の事業従事者数 (人)	計		各種物品賃貸業務(主業)	
				事業所数	年間売上高 (百万円)	該 当 事業所数	年間売上高 (百万円)
全 国 計	970	21,967	20,761	970	3,824,160	970	3,140,254
北 海 道	58	846	719	58	95,454	58	73,197
青 森 県	18	176	170	18	13,439	18	9,479
岩 手 県	12	258	153	12	19,254	12	16,295
宮 城 県	36	575	532	36	75,727	36	65,359
秋 田 県	11	125	111	11	10,152	11	x
山 形 県	7	116	122	7	11,449	7	10,732
福 島 県	25	416	435	25	28,887	25	25,586
茨 城 県	13	144	133	13	18,213	13	x
栃 木 県	29	239	248	29	13,957	29	11,841
群 馬 県	21	270	273	21	29,261	21	24,858
埼 玉 県	43	454	460	43	55,475	43	45,661
千 葉 県	21	349	402	21	35,159	21	31,604
東 京 都	109	9,140	8,496	109	2,071,097	109	1,673,891
神 奈 川 県	36	557	551	36	124,057	36	96,591
新 潟 県	31	344	354	31	53,109	31	51,176
富 山 県	18	221	204	18	14,348	18	11,054
石 川 県	14	135	140	14	21,127	14	16,683
福 井 県	6	65	62	6	x	6	x
山 梨 県	4	61	61	4	x	4	x
長 野 県	29	262	268	29	47,238	29	40,425
岐 阜 県	8	82	131	8	22,908	8	21,548
静 岡 県	23	293	308	23	59,296	23	49,391
愛 知 県	43	906	757	43	142,651	43	121,304
三 重 県	9	104	113	9	x	9	x
滋 賀 県	6	137	78	6	6,314	6	4,510
京 都 府	10	141	135	10	24,782	10	21,286
大 阪 府	64	1,895	1,804	64	336,619	64	276,737
兵 庫 県	23	238	272	23	23,793	23	18,122
奈 良 県	5	47	54	5	6,765	5	x
和 歌 山 県	6	45	45	6	2,582	6	2,006
鳥 取 県	10	166	150	10	x	10	x
島 根 県	8	83	85	8	9,456	8	9,108
岡 山 県	18	150	165	18	37,895	18	30,869
広 島 県	34	411	397	34	59,951	34	49,902
山 口 県	9	83	92	9	6,064	9	5,667
徳 島 県	4	70	70	4	11,688	4	x
香 川 県	9	89	100	9	16,848	9	14,667
愛 媛 県	4	66	67	4	7,777	4	x
高 知 県	3	32	36	3	4,735	3	x
福 岡 県	50	962	814	50	149,007	50	126,695
佐 賀 県	4	46	40	4	3,141	4	2,201
長 崎 県	9	110	104	9	13,274	9	x
熊 本 県	18	200	226	18	21,909	18	17,534
大 分 県	5	122	96	5	8,301	5	x
宮 崎 県	12	255	256	12	12,047	12	x
鹿 児 島 県	11	145	152	11	17,651	11	15,028
沖 縄 県	24	336	319	24	x	24	x

注10.「該当事業所数」とは、当該項目に記載のあった事業所数をいい、複数の項目欄に記載がある場合、それぞれにカウントされる。調査事業所数に対する内訳事業所数。

5 人 以 上 の 部
別 統 計 表

の 年 間 売 上 高

事業所の業務別年間売上高						
計		その他業務(従業)				
		製造業務	卸売・小売業務	金融・保険業務	サービス業務 (物品賃貸業務を除く)	その他の業務
該 当 事業所数	年間売上高 (百万円)	年間売上高 (百万円)	年間売上高 (百万円)	年間売上高 (百万円)	年間売上高 (百万円)	年間売上高 (百万円)
730	683,906	71	79,729	390,187	18,528	195,391
53	22,257	-	11,881	4,189	1,962	4,225
16	3,960
11	2,959
32	10,368	-	1,902	2,875	559	5,032
9	x
3	716
17	3,300	-	1,505	424	366	1,005
8	x
26	2,116	-	709	5	-	1,402
19	4,402	-	528	194	39	3,641
40	9,814	-	765	4,721	56	4,271
15	3,555	-	679	60	135	2,682
95	397,206	6	7,527	280,782	1,593	107,298
30	27,466	-	15,388	3,654	1,746	6,679
15	1,933	-	590	4	-	1,339
17	3,294	-
11	4,445	-	-	...
5	x	-	...	-
3	x
20	6,814	-	4,514	296	-	2,004
3	1,360
20	9,906	-	2,091	4,444	686	2,685
37	21,347	-	1,124	11,458	801	7,963
7	x
5	1,805
7	3,496
38	59,882	-	8,272	35,380	696	15,534
18	5,671	-	271	3,808	43	1,548
1	x
5	575
6	x
3	347
14	7,027
28	10,050	-	321	1,351	5,113	3,265
6	397
2	x
8	2,181
2	x
2	x
26	22,312	-	1,140	12,254	3,918	5,000
4	940
5	x
11	4,375
2	x
2	x
4	2,623
18	7,955	0	5,805	752	5	1,394

2. 事 業 従 事 者
 ② 都 道 府 県

第3表 経営組織別の事業所数、従業者数、

区 分	計							事業所数	従業者数 (人)
	事業所数	従業者数 (人)	各種物品 賃貸業務の 事業従事者数 (人)	年間売上高(百万円)		リース年間 契 約 高 (百万円)			
				計	うち、各種物品 賃貸業務				
全 国 計	970	21,967	20,761	3,824,160	3,140,254	3,119,242	967	21,938	
北海道	58	846	719	95,454	73,197	59,029	58	846	
青森	18	176	170	13,439	9,479	3,590	18	176	
岩手	12	258	153	19,254	16,295	11,123	12	258	
宮城	36	575	532	75,727	65,359	67,579	36	575	
秋田	11	125	111	10,152	x	3,925	11	125	
山形	7	116	122	11,449	10,732	8,751	7	116	
福島	25	416	435	28,887	25,586	6,337	25	416	
茨城	13	144	133	18,213	x	x	13	144	
栃木	29	239	248	13,957	11,841	5,436	29	239	
群馬	21	270	273	29,261	24,858	18,169	21	270	
埼玉	43	454	460	55,475	45,661	39,353	43	454	
千叶	21	349	402	35,159	31,604	x	21	349	
東京都	109	9,140	8,496	2,071,097	1,673,891	1,726,607	108	9,129	
神奈川県	36	557	551	124,057	96,591	95,441	36	557	
新潟	31	344	354	53,109	51,176	41,237	31	344	
富山	18	221	204	14,348	11,054	x	18	221	
石川	14	135	140	21,127	16,683	13,890	14	135	
福井	6	65	62	x	x	x	6	65	
山梨	4	61	61	x	x	x	4	61	
長野	29	262	268	47,238	40,425	35,675	29	262	
岐阜	8	82	131	22,908	21,548	18,587	8	82	
静岡県	23	293	308	59,296	49,391	51,484	23	293	
愛知県	43	906	757	142,651	121,304	133,169	43	906	
三重	9	104	113	x	x	x	9	104	
滋賀	6	137	78	6,314	4,510	4,480	6	137	
京都	10	141	135	24,782	21,286	22,186	8	124	
大阪	64	1,895	1,804	336,619	276,737	304,410	64	1,895	
兵庫	23	238	272	23,793	18,122	18,258	23	238	
奈良	5	47	54	6,765	x	x	5	47	
和歌山	6	45	45	2,582	2,006	x	6	45	
鳥取	10	166	150	x	x	x	10	166	
島根	8	83	85	9,456	9,108	5,170	8	83	
岡山	18	150	165	37,895	30,869	30,276	18	150	
広島	34	411	397	59,951	49,902	72,197	34	411	
山口	9	83	92	6,064	5,667	x	9	83	
徳島	4	70	70	11,688	x	x	4	70	
香川	9	89	100	16,848	14,667	12,149	9	89	
愛媛	4	66	67	7,777	x	6,937	4	66	
高知	3	32	36	4,735	x	x	3	32	
福岡	50	962	814	149,007	126,695	127,303	50	962	
佐賀	4	46	40	3,141	2,201	x	4	46	
長崎	9	110	104	13,274	x	7,838	9	110	
熊本	18	200	226	21,909	17,534	13,694	18	200	
大分	5	122	96	8,301	x	x	5	122	
宮崎	12	255	256	12,047	x	x	12	255	
鹿児島	11	145	152	17,651	15,028	12,553	11	145	
沖縄	24	336	319	x	x	x	24	336	

5 人 以 上 の 部
別 統 計 表

年間売上高及びリース年間契約高

経 営 組 織 別									
会 社				会社以外の法人・団体及び個人経営					
各種物品 賃貸業務の 事業従事者数 (人)	年間売上高(百万円)		リース年間 契 約 高 (百万円)	事業所数	従業員数 (人)	各種物品 賃貸業務の 事業従事者数 (人)	年間売上高(百万円)		リース年間 契 約 高 (百万円)
	計	うち、各種物品 賃貸業務					計	うち、各種物品 賃貸業務	
20,742	3,823,861	3,140,047	3,119,242	4	29	19	299	207	-
719	95,454	73,197	59,029	-	-	-	-	-	-
170	13,439	9,479	3,590	-	-	-	-	-	-
153	19,254	16,295	11,123	-	-	-	-	-	-
532	75,727	65,359	67,579	-	-	-	-	-	-
111	10,152	x	3,925	-	-	-	-	-	-
122	11,449	10,732	8,751	-	-	-	-	-	-
435	28,887	25,586	6,337	-	-	-	-	-	-
133	18,213	x	x	-	-	-	-	-	-
248	13,957	11,841	5,436	-	-	-	-	-	-
273	29,261	24,858	18,169	-	-	-	-	-	-
460	55,475	45,661	39,353	-	-	-	-	-	-
402	35,159	31,604	x	-	-	-	-	-	-
8,485	x	x	1,726,607	1	12	12	x	x	-
551	124,057	96,591	95,441	-	-	-	-	-	-
354	53,109	51,176	41,237	-	-	-	-	-	-
204	14,348	11,054	x	-	-	-	-	-	-
140	21,127	16,683	13,890	-	-	-	-	-	-
62	x	x	x	-	-	-	-	-	-
61	x	x	x	-	-	-	-	-	-
268	47,238	40,425	35,675	-	-	-	-	-	-
131	22,908	21,548	18,587	-	-	-	-	-	-
308	59,296	49,391	51,484	-	-	-	-	-	-
757	142,651	121,304	133,169	-	-	-	-	-	-
113	x	x	x	-	-	-	-	-	-
78	6,314	4,510	4,480	-	-	-	-	-	-
128	x	x	22,186	3	18	8	x	x	-
1,804	336,619	276,737	304,410	-	-	-	-	-	-
272	23,793	18,122	18,258	-	-	-	-	-	-
54	6,765	x	x	-	-	-	-	-	-
45	2,582	2,006	x	-	-	-	-	-	-
150	x	x	x	-	-	-	-	-	-
85	9,456	9,108	5,170	-	-	-	-	-	-
165	37,895	30,869	30,276	-	-	-	-	-	-
397	59,951	49,902	72,197	-	-	-	-	-	-
92	6,064	5,667	x	-	-	-	-	-	-
70	11,688	x	x	-	-	-	-	-	-
100	16,848	14,667	12,149	-	-	-	-	-	-
67	7,777	x	6,937	-	-	-	-	-	-
36	4,735	x	x	-	-	-	-	-	-
814	149,007	126,695	127,303	-	-	-	-	-	-
40	3,141	2,201	x	-	-	-	-	-	-
104	13,274	x	7,838	-	-	-	-	-	-
226	21,909	17,534	13,694	-	-	-	-	-	-
96	8,301	x	x	-	-	-	-	-	-
256	12,047	x	x	-	-	-	-	-	-
152	17,651	15,028	12,553	-	-	-	-	-	-
319	x	x	x	-	-	-	-	-	-

2. 事 業 従 事 者
 ② 都 道 府 県

第4表 雇用形態別の男女別の従業者数、別経営の事業所

区 分	事業所数	従業者数								
					個人業主(個人 経営の事業主) 及び無給の 家族従業者	有給役員	一般に正社員、正職員などと 呼ばれている人			
		計	男	女	男女計	男女計	計	男	女	
全 国 計	970	21,967	15,217	6,750	4	960	19,019	13,387	5,632	
北海道	58	846	674	173	-	32	763	607	156	
青森	18	176	137	38	-	7	152	117	34	
岩手	12	258	209	49	-	6	233	190	43	
宮城	36	575	462	113	-	35	504	410	94	
秋田	11	125	98	27	-	4	109	89	19	
山形	7	116	83	33	-	5	95	66	29	
福島	25	416	342	74	-	4	368	306	62	
茨城	13	144	112	32	-	7	119	99	21	
栃木	29	239	179	60	-	2	230	172	58	
群馬	21	270	204	66	-	13	243	188	55	
埼玉	43	454	328	126	-	12	408	303	105	
千葉	21	349	214	134	-	17	300	191	109	
東京都	109	9,140	6,047	3,093	1	338	8,176	5,463	2,713	
神奈川県	36	557	384	174	-	7	501	353	148	
新潟	31	344	263	81	-	29	261	205	56	
富山	18	221	166	55	-	24	188	140	47	
石川	14	135	90	45	-	4	119	81	38	
福井	6	65	49	16	-	4	46	36	10	
山梨	4	61	42	19	-	5	39	32	7	
長野	29	262	178	84	-	8	238	169	68	
岐阜	8	82	44	38	-	14	46	22	23	
静岡	23	293	189	103	-	21	228	152	75	
愛知	43	906	652	255	-	38	787	574	213	
三重	9	104	64	40	-	10	82	48	34	
滋賀	6	137	94	43	-	9	109	76	33	
京都	10	141	102	39	3	13	105	80	25	
大阪	64	1,895	1,208	687	-	44	1,615	1,082	533	
兵庫県	23	238	176	62	-	23	166	128	38	
奈良	5	47	34	13	-	5	35	25	10	
和歌山	6	45	34	11	-	-	44	33	11	
鳥取	10	166	133	33	-	24	137	107	30	
島根	8	83	48	35	-	9	64	35	29	
岡山	18	150	110	39	-	7	126	93	33	
広島	34	411	309	103	-	21	348	271	76	
山口	9	83	70	13	-	3	76	66	10	
徳島	4	70	49	21	-	5	51	36	14	
香川	9	89	63	26	-	5	66	49	17	
愛媛	4	66	40	26	-	5	42	27	15	
高知	3	32	23	9	-	3	19	14	5	
福岡	50	962	651	311	-	63	824	554	270	
佐賀	4	46	29	17	-	4	29	19	10	
長崎	9	110	80	29	-	4	79	58	21	
熊本	18	200	155	45	-	8	163	126	37	
大分	5	122	83	39	-	12	85	60	25	
宮崎	12	255	170	85	-	5	236	157	79	
鹿児島	11	145	103	42	-	9	107	84	23	
沖縄	24	336	244	93	-	35	258	190	67	

5 人 以 上 の 部 別 統 計 表

から派遣されている人及び各種物品賃貸業務の部門別事業従事者数

雇 用 形 態 別 (人)											うち、別経営の事業所に派遣している人			
常 用 雇 用 者						臨 時 雇 用 者 (常 用 雇 用 者 以 外 の 雇 用 者)								
パート・アルバイトなど														
(就 業 時 間 換 算 雇 用 者 数)														
計	男	女	計	男	女	計	男	女	計	男	女			
1,944	901	1,043	1,622	793	830	40	618	495	123			
50	39	11	43	33	10	2	7	7	-			
17	15	-	-			
17	11	6	16	10	6	2	15			
35	31	1	5	5	-			
12	11	-	-			
15	14	-	-			
40	29	12	40	29	12	3	-	-	-			
18	17	-	-			
7	7	-	-	-	-			
14	12	-	-	-	-			
34	32	-	-	-	-			
29	7	22	25	7	18	3	-	-	-			
622	267	355	541	238	303	2	456	369	87			
48	42	1	1	1	-			
54	50	-	3	3	-			
10	6	-	1			
12	9	-	-			
14	13	1	-			
17	13	-	-			
16	16	-	-	-	-			
22	20	-	-			
44	35	-	1	1	-			
80	66	1	57	37	20			
13	13	-	-			
19	15	-	-			
21	8	13	12	4	8	-	-			
230	82	148	131	63	68	6	45	34	11			
49	31	-	-	-	-			
7	3	-	-			
1	1	-	1	1	-	-	-			
5	5	-	-			
9	7	1	2			
17	17	-	-			
39	15	24	35	14	21	4	5	4	1			
4	3	-	-			
11	4	7	11	4	7	3	-			
18	18	-	-			
19	17	-	-			
10	10	-	-			
71	35	36	68	34	34	4	17	15	2			
13	13	-	-			
26	20	-	1			
28	25	1	-			
25	21	-	-			
14	13	-	1			
29	26	-	-			
40	18	21	34	16	17	4	-	-	-			

2. 事業従事者
② 都 道 府 県

第4表 雇用形態別の男女別の従業者数、別経営の事業所

区 分	別経営の事業所から派遣されている人			事業従事者数 (「従業者数計」+ 「別経営の事業所から派遣されている人」- 「うち、別経営の事業所に派遣している人」)		
	(人)			(人)		
	計	男	女	計	男	女
全 国 計	1,858	1,045	813	23,206	15,767	7,440
北海道	33	13	20	872	680	193
青森	5	…	…	181	…	…
岩手	15	…	…	258	206	52
宮城	26	23	3	596	480	116
秋田	3	…	…	128	…	…
山形	6	…	…	122	…	…
福島	27	27	-	443	369	74
茨城	-	…	…	144	112	32
栃木	9	5	4	248	184	64
群馬	12	9	3	282	213	69
埼玉	17	14	3	471	342	129
千葉	54	41	13	402	255	147
東京都	724	317	407	9,408	5,995	3,413
神奈川県	50	33	17	606	415	191
新潟	45	38	7	386	298	88
富山	15	…	…	235	…	…
石川	15	…	…	150	…	…
福井	2	…	…	67	…	…
山梨	-	…	…	61	42	19
長野	23	15	8	285	193	92
岐阜	49	…	…	131	…	…
静岡	34	15	19	326	203	122
愛知	65	38	26	914	653	261
三重	20	…	…	124	…	…
滋賀	9	…	…	146	…	…
京都	10	…	…	151	…	…
大阪	262	75	187	2,112	1,250	863
兵庫県	48	35	13	285	211	75
奈良	7	…	…	54	…	…
和歌山	-	…	…	45	34	11
鳥取	4	…	…	170	…	…
島根	12	…	…	93	58	35
岡山	24	…	…	174	…	…
広島	22	21	1	428	325	103
山口	8	…	…	92	…	…
徳島	-	…	…	70	49	21
香川	12	…	…	100	…	…
愛媛	14	…	…	80	…	…
高知	4	…	…	36	…	…
福岡	78	55	23	1,024	691	332
佐賀	3	…	…	49	…	…
長崎	8	…	…	117	…	…
熊本	43	…	…	243	…	…
大分	5	…	…	127	…	…
宮崎	2	…	…	256	…	…
鹿児島	23	…	…	168	…	…
沖縄	12	7	5	348	250	98

5 人 以 上 の 部 別 統 計 表

から派遣されている人及び各種物品貸業務の部門別事業従事者数(つづき)

うち、各種物品貸業務の部門別事業従事者数							
合 計	管理・営業部門		保守・管理・操作部門		その他		
	うち、別経営の事業所 から派遣されている人	うち、別経営の事業所 から派遣されている人	うち、別経営の事業所 から派遣されている人	うち、別経営の事業所 から派遣されている人	うち、別経営の事業所 から派遣されている人	うち、別経営の事業所 から派遣されている人	
20,761	1,728	18,377	1,635	2,012	79	372	14
719	14	582	14	130	-	7	-
170	5	134	5	34	-	2	-
153	15	117	15	33	-	3	-
532	26	411	22	108	3	13	1
111	3	79	3	28	-	4	-
122	6	102	6	19	-	-	-
435	27	362	27	72	-	1	-
133	-	117	-	17	-	-	-
248	9	198	9	45	-	5	-
273	12	192	9	81	3	-	-
460	17	407	17	51	-	3	-
402	54	342	54	55	-	5	-
8,496	694	8,273	685	188	9	35	-
551	46	512	42	38	4	1	-
354	45	268	41	45	4	41	-
204	8	99	8	89	-	17	-
140	15	134	14	6	1	-	-
62	2	49	2	14	-	-	-
61	-	44	-	5	-	12	-
268	15	246	15	22	-	-	-
131	49	121	46	7	3	3	-
308	33	267	32	14	1	27	-
757	58	667	58	70	-	20	-
113	19	100	19	9	-	5	-
78	9	50	9	26	-	2	-
135	10	126	10	9	-	-	-
1,804	232	1,596	218	200	14	7	-
272	48	245	48	28	-	-	-
54	7	43	6	10	1	-	-
45	-	41	-	4	-	-	-
150	4	80	4	48	-	22	-
85	12	68	12	16	-	1	-
165	24	146	20	12	1	7	3
397	19	296	19	83	-	18	-
92	8	53	5	21	3	18	-
70	-	61	-	9	-	-	-
100	12	86	12	7	-	8	-
67	14	65	14	2	-	-	-
36	4	33	4	3	-	-	-
814	65	737	49	63	13	15	3
40	3	33	3	5	-	2	-
104	7	78	7	23	-	3	-
226	41	165	16	48	18	13	7
96	5	80	5	14	-	2	-
256	2	130	2	124	-	2	-
152	22	117	21	35	1	-	-
319	10	227	10	43	-	49	-

2. 事 業 従 事 者
 ② 都 道 府 県

第5-1表 各種物品貸業務(リース)の

区 分	事業所数	各種物品貸業務(リース)の物件別								
		合 計			産 業 用 機 械 器 具					
		該 当 事業所数	年間契約高 (百万円)		該 当 事業所数	年間契約高 (百万円)	産 業 機 械	工 作 機 械	該 当 事業所数	年間契約高 (百万円)
全 国 計	970	497	3,119,242	494	1,692,054	439	333,159	322	79,088	
北海道	58	22	59,029	…	27,511	…	3,468	…	530	
青森	18	5	3,590	…	1,294	…	394	…	-	
岩手	12	8	11,123	…	5,504	…	582	…	180	
宮城	36	24	67,579	…	34,010	…	6,364	…	1,182	
秋田	11	3	3,925	…	2,438	…	360	…	39	
山形	7	3	8,751	…	4,339	…	1,550	…	253	
福島	25	7	6,337	…	3,329	…	316	…	333	
茨城	13	5	x	…	x	…	x	…	x	
栃木	29	5	5,436	…	2,666	…	277	…	54	
群馬	21	6	18,169	…	7,958	…	1,351	…	1,251	
埼玉	43	10	39,353	…	20,439	…	4,504	…	1,657	
千叶	21	7	x	…	x	…	x	…	x	
東京都	109	74	1,726,607	…	977,425	…	175,951	…	30,312	
神奈川県	36	26	95,441	…	47,633	…	13,354	…	6,485	
新潟	31	18	41,237	…	21,364	…	3,895	…	1,043	
富山	18	2	x	…	x	…	x	…	x	
石川	14	5	13,890	…	7,712	…	2,064	…	626	
福井	6	3	x	…	x	…	x	…	x	
山梨	4	3	x	…	x	…	x	…	x	
長野	29	13	35,675	…	19,899	…	5,642	…	1,737	
岐阜	8	7	18,587	…	11,408	…	4,708	…	812	
静岡県	23	15	51,484	…	26,922	…	9,672	…	2,385	
愛知県	43	20	133,169	…	72,598	…	17,968	…	7,167	
三重	9	6	x	…	x	…	x	…	x	
滋賀	6	3	4,480	…	3,149	…	345	…	36	
京都	10	8	22,186	…	11,149	…	2,027	…	1,075	
大阪	64	49	304,410	…	156,910	…	28,958	…	8,948	
兵庫県	23	14	18,258	…	10,823	…	1,510	…	1,247	
奈良	5	2	x	…	x	…	x	…	x	
和歌山	6	1	x	…	x	…	x	…	x	
鳥取	10	3	x	…	x	…	x	…	-	
島根	8	5	5,170	…	2,409	…	183	…	40	
岡山	18	14	30,276	…	15,597	…	2,951	…	1,529	
広島	34	18	72,197	…	32,743	…	10,153	…	1,432	
山口	9	1	x	…	x	…	x	…	x	
徳島	4	2	x	…	x	…	x	…	x	
香川	9	6	12,149	…	6,460	…	2,570	…	391	
愛媛	4	3	6,937	…	3,861	…	975	…	335	
高知	3	2	x	…	x	…	x	…	x	
福岡	50	34	127,303	…	62,191	…	9,709	…	3,394	
佐賀	4	1	x	…	x	…	x	…	x	
長崎	9	5	7,838	…	5,218	…	395	…	13	
熊本	18	5	13,694	…	7,281	…	442	…	181	
大分	5	2	x	…	x	…	x	…	x	
宮崎	12	2	x	…	x	…	x	…	-	
鹿児島	11	7	12,553	…	7,309	…	577	…	88	
沖縄	24	13	x	…	x	…	x	…	-	

5 人 以 上 の 部
別 統 計 表

物件別の該当事業所数及び年間契約高

土木・建設機械		医療用機器		商業用機械・設備		通信機器		サービス業用機械・設備		その他の産業用 機械・設備	
該当 事業所数	年間契約高 (百万円)	該当 事業所数	年間契約高 (百万円)	該当 事業所数	年間契約高 (百万円)	該当 事業所数	年間契約高 (百万円)	該当 事業所数	年間契約高 (百万円)	該当 事業所数	年間契約高 (百万円)
416	128,751	390	168,406	386	355,515	370	274,422	291	102,418	310	250,296
...	4,654	...	4,273	...	5,294	...	4,492	...	2,933	...	1,866
...	197	...	147	...	445	...	95	...	1	...	16
...	954	...	798	...	1,885	...	465	...	466	...	174
...	5,923	...	3,759	...	5,900	...	5,608	...	2,651	...	2,622
...	285	...	250	...	185	...	484	...	731	...	103
...	238	...	413	...	1,136	...	356	...	48	...	345
...	671	...	151	...	472	...	950	...	217	...	219
...	x	...	x	...	x	...	x	...	x	...	x
...	315	...	159	...	191	...	1,193	...	201	...	277
...	338	...	1,446	...	1,456	...	1,147	...	806	...	165
...	1,248	...	2,870	...	4,507	...	1,995	...	1,807	...	1,851
...	x	...	x	...	x	...	x	...	x	...	x
...	67,044	...	82,833	...	193,670	...	181,879	...	45,913	...	199,823
...	2,283	...	4,297	...	12,760	...	2,940	...	3,282	...	2,232
...	1,298	...	1,540	...	5,283	...	2,224	...	4,436	...	1,645
...	x	...	x	...	x	...	x	...	x	...	x
...	579	...	525	...	1,870	...	1,201	...	621	...	226
...	x	...	x	...	x	...	x	...	x	...	x
...	x	...	x	...	x	...	x	...	x	...	-
...	1,847	...	1,578	...	2,948	...	1,487	...	2,211	...	2,450
...	2,742	...	1,298	...	595	...	308	...	855	...	90
...	1,164	...	1,839	...	5,592	...	2,172	...	1,660	...	2,437
...	4,541	...	9,588	...	14,665	...	9,221	...	5,895	...	3,554
...	x	...	x	...	x	...	x	...	x	...	x
...	202	...	73	...	946	...	761	...	475	...	310
...	456	...	1,218	...	4,033	...	883	...	572	...	884
...	10,521	...	18,068	...	37,822	...	27,484	...	11,435	...	13,674
...	891	...	1,034	...	2,492	...	2,165	...	713	...	771
...	x	...	x	...	x	...	x	...	-	...	x
...	x	...	x	...	x	...	x	...	x	...	x
...	x	...	x	...	x	...	x	...	x	...	x
...	377	...	40	...	725	...	645	...	231	...	168
...	682	...	1,539	...	4,661	...	1,564	...	502	...	2,169
...	1,376	...	4,178	...	8,379	...	4,729	...	734	...	1,764
...	x	...	x	...	x	...	x	...	-	...	-
...	x	...	x	...	x	...	x	...	x	...	x
...	1,222	...	435	...	532	...	229	...	553	...	528
...	262	...	350	...	788	...	905	...	165	...	80
...	x	...	x	...	x	...	x	...	x	...	x
...	8,685	...	8,307	...	18,442	...	5,587	...	4,987	...	3,081
...	x	...	x	...	x	...	x	...	-	...	-
...	195	...	2,172	...	1,190	...	944	...	89	...	220
...	324	...	3,453	...	726	...	773	...	553	...	830
...	x	...	x	...	x	...	x	...	x	...	x
...	x	...	x	...	x	...	x	...	x	...	x
...	328	...	2,727	...	1,031	...	1,426	...	922	...	209
...	x	...	x	...	x	...	x	...	x	...	x

2. 事 業 従 事 者
② 都 道 府 県

第5-1表 各種物品賃貸業務(リース)の

区 分	事務用機械器具						自動車			
	計		電子計算機・同関連機器		事務用機器		計		法人向け	
	該 当 事業所数	年間契約高 (百万円)	該 当 事業所数	年間契約高 (百万円)	該 当 事業所数	年間契約高 (百万円)	該 当 事業所数	年間契約高 (百万円)	該 当 事業所数	年間契約高 (百万円)
全 国 計	458	860,288	414	645,453	445	214,835	403	260,762	402	254,885
北海道	…	15,850	…	9,539	…	6,311	…	10,550	…	10,398
青森	…	930	…	775	…	155	…	1,365	…	1,365
岩手	…	2,219	…	1,553	…	666	…	1,838	…	1,714
宮城	…	20,747	…	15,825	…	4,921	…	5,145	…	4,759
秋田	…	734	…	549	…	185	…	657	…	657
山形	…	1,992	…	1,519	…	473	…	2,024	…	2,024
福島	…	1,344	…	868	…	476	…	1,483	…	x
茨城	…	x	…	x	…	x	…	x	…	x
栃木	…	1,204	…	758	…	447	…	131	…	79
群馬	…	3,002	…	1,490	…	1,512	…	6,267	…	6,267
埼玉	…	9,358	…	6,604	…	2,754	…	5,469	…	5,367
千葉	…	x	…	x	…	x	…	x	…	x
東京都	…	501,636	…	391,116	…	110,520	…	75,130	…	71,941
神奈川県	…	31,422	…	24,254	…	7,168	…	11,658	…	11,398
新潟	…	7,002	…	4,613	…	2,388	…	10,282	…	10,174
富山	…	x	…	x	…	x	…	x	…	x
石川	…	2,231	…	1,654	…	577	…	1,895	…	1,687
福井	…	x	…	x	…	x	…	x	…	x
山梨	…	x	…	x	…	x	…	x	…	x
長野	…	9,768	…	6,981	…	2,787	…	3,761	…	3,448
岐阜	…	3,403	…	1,643	…	1,759	…	2,319	…	2,319
静岡	…	9,077	…	6,910	…	2,167	…	8,685	…	8,685
愛知	…	26,595	…	20,611	…	5,984	…	13,400	…	13,095
三重	…	x	…	x	…	x	…	x	…	x
滋賀	…	866	…	551	…	316	…	276	…	276
京都	…	5,612	…	3,557	…	2,055	…	3,130	…	3,130
大阪	…	99,637	…	65,390	…	34,247	…	21,530	…	21,530
兵庫県	…	3,597	…	2,002	…	1,595	…	2,448	…	2,448
奈良	…	x	…	x	…	x	…	x	…	x
和歌山	…	x	…	x	…	x	…	-	…	-
鳥取	…	x	…	x	…	x	…	x	…	x
島根	…	753	…	568	…	185	…	1,628	…	1,628
岡山	…	8,703	…	6,919	…	1,783	…	1,478	…	1,367
広島	…	24,981	…	20,007	…	4,974	…	2,316	…	2,184
山口	…	x	…	x	…	x	…	x	…	x
徳島	…	x	…	x	…	x	…	x	…	x
香川県	…	2,416	…	1,915	…	501	…	1,986	…	1,952
愛媛	…	1,177	…	908	…	269	…	1,824	…	1,824
高知	…	x	…	x	…	x	…	x	…	x
福岡	…	29,494	…	22,815	…	6,679	…	18,946	…	18,798
佐賀	…	x	…	x	…	x	…	x	…	x
長崎	…	1,520	…	1,141	…	379	…	986	…	986
熊本	…	3,581	…	2,679	…	902	…	2,334	…	2,334
大分	…	x	…	x	…	x	…	x	…	x
宮崎	…	x	…	x	…	x	…	x	…	x
鹿児島	…	3,048	…	1,925	…	1,124	…	1,404	…	1,404
沖縄	…	x	…	x	…	x	…	x	…	x

5 人 以 上 の 部 別 統 計 表

物件別の該当事業所数及び年間契約高(つづき)

各種物品賃貸業務(リース)の物件別(つづき)													
個人向け		スポーツ・娯楽用品		計									
				その他		映画・演劇用品		音楽・映像記録物		貸衣しょう		その他	
該当事業所数	年間契約高 (百万円)	該当事業所数	年間契約高 (百万円)	該当事業所数	年間契約高 (百万円)	該当事業所数	年間契約高 (百万円)	該当事業所数	年間契約高 (百万円)	該当事業所数	年間契約高 (百万円)	該当事業所数	年間契約高 (百万円)
32	5,877	38	x	300	x	-	-	-	-	-	-	300	x
...	152	...	0	...	5,118	...	-	...	-	...	-	...	5,118
...	-	...	0	...	1	...	-	...	-	...	-	...	1
...	124	...	0	...	1,562	...	-	...	-	...	-	...	1,562
...	386	...	0	...	7,678	...	-	...	-	...	-	...	7,678
...	-	...	0	...	96	...	-	...	-	...	-	...	96
...	-	...	-	...	397	...	-	...	-	...	-	...	397
...	x	...	0	...	180	...	-	...	-	...	-	...	180
...	x	...	-	...	x	...	-	...	-	...	-	...	x
...	51	...	0	...	1,435	...	-	...	-	...	-	...	1,435
...	-	...	0	...	941	...	-	...	-	...	-	...	941
...	102	...	-	...	4,088	...	-	...	-	...	-	...	4,088
...	-	...	x	...	x	...	-	...	-	...	-	...	x
...	3,189	...	1	...	172,416	...	-	...	-	...	-	...	172,416
...	259	...	70	...	4,658	...	-	...	-	...	-	...	4,658
...	109	...	0	...	2,590	...	-	...	-	...	-	...	2,590
...	-	...	-	...	x	...	-	...	-	...	-	...	x
...	208	...	-	...	2,052	...	-	...	-	...	-	...	2,052
...	-	...	x	...	x	...	-	...	-	...	-	...	x
...	-	...	x	...	x	...	-	...	-	...	-	...	x
...	313	...	-	...	2,247	...	-	...	-	...	-	...	2,247
...	-	...	-	...	1,456	...	-	...	-	...	-	...	1,456
...	-	...	-	...	6,801	...	-	...	-	...	-	...	6,801
...	305	...	-	...	20,575	...	-	...	-	...	-	...	20,575
...	-	...	-	...	x	...	-	...	-	...	-	...	x
...	-	...	-	...	189	...	-	...	-	...	-	...	189
...	-	...	0	...	2,294	...	-	...	-	...	-	...	2,294
...	-	...	2	...	26,331	...	-	...	-	...	-	...	26,331
...	-	...	34	...	1,356	...	-	...	-	...	-	...	1,356
...	-	...	-	...	x	...	-	...	-	...	-	...	x
...	-	...	-	...	x	...	-	...	-	...	-	...	x
...	-	...	x	...	x	...	-	...	-	...	-	...	x
...	-	...	-	...	381	...	-	...	-	...	-	...	381
...	111	...	-	...	4,497	...	-	...	-	...	-	...	4,497
...	132	...	-	...	12,157	...	-	...	-	...	-	...	12,157
...	-	...	-	...	-	...	-	...	-	...	-	...	-
...	-	...	x	...	x	...	-	...	-	...	-	...	x
...	34	...	-	...	1,288	...	-	...	-	...	-	...	1,288
...	-	...	-	...	76	...	-	...	-	...	-	...	76
...	-	...	-	...	x	...	-	...	-	...	-	...	x
...	148	...	423	...	16,248	...	-	...	-	...	-	...	16,248
...	-	...	-	...	x	...	-	...	-	...	-	...	x
...	-	...	0	...	114	...	-	...	-	...	-	...	114
...	-	...	-	...	498	...	-	...	-	...	-	...	498
...	-	...	-	...	x	...	-	...	-	...	-	...	x
...	-	...	-	...	x	...	-	...	-	...	-	...	x
...	-	...	0	...	792	...	-	...	-	...	-	...	792
...	x	...	-	...	x	...	-	...	-	...	-	...	x

2. 事 業 従 事 者
 ② 都 道 府 県

第5-2表 各種物品賃貸業務(レンタル)の

区 分	事業所数	各種物品賃貸業務(レンタル)の物件別								
		合 計			産 業 用 機 械 器 具					
		該 当 事業所数	年間売上高 (百万円)	計	産 業 機 械		工 作 機 械		該 当 事業所数	年間売上高 (百万円)
該 当 事業所数	年間売上高 (百万円)	該 当 事業所数	年間売上高 (百万円)	該 当 事業所数	年間売上高 (百万円)	該 当 事業所数	年間売上高 (百万円)	該 当 事業所数	年間売上高 (百万円)	
全 国 計	970	604	229,638	539	163,927	187	2,196	20	440	
北海道	58	47	17,037	...	11,040	...	12	...	199	
青森	18	16	5,717	...	4,428	...	25	...	-	
岩手	12	8	3,459	...	2,738	...	21	...	-	
宮城	36	26	10,948	...	7,989	...	43	...	-	
秋田	11	9	4,346	...	3,381	...	9	...	14	
山形	7	4	1,784	...	1,459	...	15	...	-	
福島	25	20	20,803	...	16,020	...	27	...	-	
茨城	13	8	x	...	x	...	x	...	-	
栃木	29	27	7,321	...	5,152	...	20	...	-	
群馬	21	18	5,338	...	4,129	...	16	...	-	
埼玉	43	36	9,260	...	7,590	...	91	...	-	
千叶	21	15	x	...	x	...	x	...	-	
東京都	109	59	39,312	...	24,019	...	448	...	181	
神奈川県	36	19	7,224	...	5,373	...	27	...	2	
新潟	31	13	6,162	...	4,165	...	38	...	-	
富山	18	16	4,382	...	2,430	...	36	...	17	
石川	14	9	2,698	...	2,169	...	6	...	-	
福井	6	5	1,395	...	1,046	...	6	...	-	
山梨	4	3	x	...	x	...	x	...	-	
長野	29	20	3,960	...	2,932	...	-	...	-	
岐阜	8	1	x	...	x	...	x	...	-	
静岡県	23	8	1,709	...	1,185	...	14	...	-	
愛知県	43	30	10,103	...	7,520	...	102	...	-	
三重	9	3	1,250	...	1,003	...	6	...	-	
滋賀	6	3	809	...	683	...	10	...	-	
京都	10	6	x	...	x	...	x	...	-	
大阪	64	21	9,485	...	6,074	...	27	...	-	
兵庫県	23	13	2,509	...	1,970	...	44	...	-	
奈良	5	3	438	...	285	...	7	...	-	
和歌山	6	5	1,834	...	1,514	...	9	...	-	
鳥取	10	8	3,383	...	2,587	...	8	...	-	
島根	8	3	688	...	467	...	11	...	-	
岡山	18	4	834	...	567	...	6	...	-	
広島	34	27	5,837	...	4,366	...	61	...	6	
山口	9	8	1,849	...	1,445	...	5	...	22	
徳島	4	3	717	...	593	...	5	...	-	
香川県	9	3	883	...	722	...	10	...	-	
愛媛	4	1	x	...	x	...	x	...	-	
高知	3	1	x	...	x	...	x	...	-	
福岡	50	21	6,506	...	4,334	...	856	...	-	
佐賀	4	3	x	...	x	...	-	...	-	
長崎	9	6	x	...	x	...	x	...	-	
熊本	18	14	4,048	...	3,050	...	12	...	-	
大分	5	3	1,114	...	660	...	7	...	-	
宮崎	12	10	x	...	x	...	x	...	-	
鹿児島	11	6	x	...	x	...	x	...	-	
沖縄	24	15	x	...	x	...	-	...	-	

5 人 以 上 の 部 別 統 計 表

物件別の該当事業所数及び年間売上高

土木・建設機械		医療用機器		商業用機械・設備		通信機器		サービス業用機械・設備		その他の産業用 機械・設備	
該当事業所数	年間売上高 (百万円)	該当事業所数	年間売上高 (百万円)	該当事業所数	年間売上高 (百万円)	該当事業所数	年間売上高 (百万円)	該当事業所数	年間売上高 (百万円)	該当事業所数	年間売上高 (百万円)
473	153,477	23	53	12	687	51	1,208	217	4,258	106	1,607
...	10,555	...	2	...	31	...	106	...	19	...	115
...	4,300	...	-	...	-	...	-	...	74	...	29
...	2,630	...	-	...	-	...	-	...	64	...	23
...	7,721	...	2	...	-	...	32	...	132	...	59
...	3,312	...	-	...	-	...	-	...	27	...	20
...	1,400	...	-	...	-	...	-	...	44	...	-
...	15,804	...	-	...	-	...	7	...	81	...	102
...	x	...	-	...	-	...	-	...	x	...	x
...	5,062	...	-	...	-	...	-	...	59	...	11
...	4,061	...	-	...	-	...	-	...	49	...	4
...	7,224	...	-	...	-	...	-	...	269	...	6
...	x	...	-	...	-	...	x	...	x	...	x
...	20,441	...	41	...	571	...	846	...	1,372	...	120
...	5,171	...	3	...	-	...	42	...	84	...	43
...	4,007	...	-	...	-	...	-	...	113	...	7
...	2,282	...	-	...	-	...	-	...	74	...	23
...	2,146	...	-	...	-	...	-	...	17	...	-
...	1,014	...	-	...	-	...	-	...	19	...	6
...	x	...	-	...	-	...	-	...	x	...	-
...	2,932	...	-	...	-	...	-	...	-	...	-
...	x	...	-	...	-	...	-	...	x	...	-
...	1,129	...	-	...	-	...	-	...	42	...	-
...	6,840	...	1	...	-	...	36	...	307	...	234
...	969	...	-	...	-	...	-	...	18	...	10
...	643	...	-	...	-	...	-	...	30	...	-
...	x	...	-	...	-	...	x	...	x	...	-
...	5,892	...	2	...	-	...	44	...	84	...	26
...	1,669	...	-	...	31	...	31	...	163	...	31
...	252	...	-	...	-	...	-	...	20	...	6
...	1,476	...	-	...	-	...	-	...	28	...	-
...	2,557	...	-	...	-	...	-	...	23	...	-
...	409	...	-	...	-	...	-	...	32	...	15
...	539	...	-	...	-	...	5	...	17	...	-
...	3,319	...	1	...	43	...	24	...	288	...	623
...	1,389	...	-	...	-	...	-	...	15	...	14
...	573	...	-	...	-	...	-	...	15	...	-
...	679	...	-	...	-	...	-	...	29	...	4
...	x	...	-	...	-	...	-	...	x	...	-
...	x	...	-	...	-	...	-	...	x	...	-
...	3,367	...	1	...	-	...	12	...	97	...	-
...	x	...	-	...	-	...	-	...	-	...	-
...	x	...	-	...	-	...	x	...	x	...	-
...	2,966	...	-	...	12	...	-	...	38	...	23
...	629	...	-	...	-	...	3	...	21	...	-
...	x	...	-	...	-	...	x	...	x	...	-
...	x	...	-	...	-	...	-	...	x	...	-
...	x	...	-	...	-	...	-	...	x	...	x

2. 事 業 従 事 者
 ② 都 道 府 県

第5-2表 各種物品賃貸業務(レンタル)の

区 分	事務用機械器具						自動車					
	計		電子計算機・同関連機器		事務用機器		計		法人向け		うち、代車向け	
	該 当 事業所数	年間売上高 (百万円)	該 当 事業所数	年間売上高 (百万円)	該 当 事業所数	年間売上高 (百万円)	該 当 事業所数	年間売上高 (百万円)	該 当 事業所数	年間売上高 (百万円)	該 当 事業所数	年間売上高 (百万円)
全 国 計	251	20,280	70	10,118	244	10,162	435	22,139	434	22,027	-	-
北海道	...	1,859	...	404	...	1,455	...	2,120	...	2,117	...	-
青森	...	188	...	-	...	188	...	552	...	552	...	-
岩手	...	33	...	1	...	32	...	456	...	456	...	-
宮城	...	205	...	138	...	67	...	1,711	...	1,711	...	-
秋田	...	151	...	-	...	151	...	403	...	403	...	-
山形	...	92	...	-	...	92	...	102	...	102	...	-
福島	...	523	...	5	...	518	...	2,123	...	2,123	...	-
茨城	...	x	...	-	...	x	...	x	...	x	...	-
栃木	...	293	...	22	...	271	...	1,451	...	1,451	...	-
群馬	...	143	...	-	...	143	...	729	...	729	...	-
埼玉	...	192	...	-	...	192	...	887	...	887	...	-
千葉	...	x	...	x	...	x	...	x	...	x	...	-
東京都	...	10,262	...	8,036	...	2,226	...	3,097	...	3,097	...	-
神奈川県	...	700	...	402	...	298	...	465	...	465	...	-
新潟	...	264	...	-	...	264	...	564	...	564	...	-
富山	...	505	...	216	...	289	...	892	...	880	...	-
石川	...	113	...	-	...	113	...	245	...	245	...	-
福井	...	47	...	-	...	47	...	116	...	116	...	-
山梨	...	x	...	-	...	x	...	x	...	x	...	-
長野	...	194	...	-	...	194	...	329	...	303	...	-
岐阜	...	-	...	-	...	-	...	x	...	x	...	-
静岡県	...	101	...	-	...	101	...	77	...	77	...	-
愛知県	...	437	...	112	...	325	...	768	...	766	...	-
三重	...	-	...	-	...	-	...	166	...	166	...	-
滋賀	...	-	...	-	...	-	...	92	...	92	...	-
京都	...	x	...	-	...	x	...	x	...	x	...	-
大阪府	...	1,094	...	551	...	543	...	754	...	754	...	-
兵庫県	...	-	...	-	...	-	...	242	...	242	...	-
奈良	...	13	...	5	...	7	...	36	...	36	...	-
和歌山	...	-	...	-	...	-	...	147	...	147	...	-
鳥取	...	264	...	-	...	264	...	156	...	156	...	-
島根	...	105	...	-	...	105	...	59	...	59	...	-
岡山	...	45	...	-	...	45	...	32	...	32	...	-
広島	...	416	...	135	...	281	...	410	...	391	...	-
山口	...	33	...	-	...	33	...	262	...	262	...	-
徳島	...	38	...	-	...	38	...	74	...	65	...	-
香川県	...	-	...	-	...	-	...	109	...	109	...	-
愛媛	...	-	...	-	...	-	...	x	...	x	...	-
高知	...	-	...	-	...	-	...	x	...	x	...	-
福岡	...	238	...	72	...	166	...	565	...	525	...	-
佐賀	...	x	...	-	...	x	...	x	...	x	...	-
長崎	...	x	...	-	...	x	...	x	...	x	...	-
熊本	...	128	...	2	...	126	...	154	...	154	...	-
大分	...	319	...	-	...	319	...	39	...	39	...	-
宮崎	...	x	...	-	...	x	...	x	...	x	...	-
鹿児島	...	x	...	-	...	x	...	x	...	x	...	-
沖縄	...	x	...	x	...	x	...	x	...	x	...	-

5 人 以 上 の 部
別 統 計 表

物件別の該当事業所数及び年間売上高(つづき)

各種物品賃貸業務(レンタル)の物件別(つづき)													
個人向け		スポーツ・娯楽用品		計									
				その他		映画・演劇用品		音楽・映像記録物		貸衣しょう		その他	
該当事業所数	年間売上高(百万円)	該当事業所数	年間売上高(百万円)	該当事業所数	年間売上高(百万円)	該当事業所数	年間売上高(百万円)	該当事業所数	年間売上高(百万円)	該当事業所数	年間売上高(百万円)	該当事業所数	年間売上高(百万円)
17	112	212	2,559	527	20,733	-	-	1	x	4	108	527	x
...	3	...	132	...	1,887	-	-	...	-	...	-	...	1,887
...	-	...	12	...	536	-	-	...	-	...	-	...	536
...	-	...	11	...	220	-	-	...	-	...	-	...	220
...	-	...	21	...	1,021	-	-	...	-	...	-	...	1,021
...	-	...	4	...	405	-	-	...	-	...	-	...	405
...	-	...	7	...	124	-	-	...	-	...	-	...	124
...	-	...	90	...	2,047	-	-	...	-	...	x	...	x
...	-	...	x	...	x	-	-	...	-	...	-	...	x
...	-	...	10	...	415	-	-	...	-	...	-	...	415
...	-	...	8	...	328	-	-	...	-	...	-	...	328
...	-	...	45	...	546	-	-	...	-	...	-	...	546
...	x	...	x	...	x	-	-	...	-	...	-	...	x
...	-	...	334	...	1,599	-	-	...	x	...	x	...	x
...	-	...	14	...	673	-	-	...	-	...	-	...	673
...	-	...	19	...	1,149	-	-	...	-	...	-	...	1,149
...	12	...	47	...	507	-	-	...	-	...	-	...	507
...	-	...	3	...	169	-	-	...	-	...	-	...	169
...	-	...	29	...	157	-	-	...	-	...	-	...	157
...	-	...	x	...	x	-	-	...	-	...	-	...	x
...	26	...	-	...	505	-	-	...	-	...	-	...	505
...	-	...	x	...	x	-	-	...	-	...	-	...	x
...	-	...	28	...	318	-	-	...	-	...	-	...	318
...	2	...	385	...	993	-	-	...	-	...	-	...	993
...	-	...	3	...	79	-	-	...	-	...	-	...	79
...	-	...	5	...	29	-	-	...	-	...	-	...	29
...	-	...	x	...	x	-	-	...	-	...	-	...	x
...	-	...	392	...	1,172	-	-	...	-	...	-	...	1,172
...	-	...	116	...	182	-	-	...	-	...	-	...	182
...	-	...	30	...	74	-	-	...	-	...	-	...	74
...	-	...	5	...	169	-	-	...	-	...	-	...	169
...	-	...	4	...	372	-	-	...	-	...	-	...	372
...	-	...	5	...	52	-	-	...	-	...	-	...	52
...	-	...	5	...	185	-	-	...	-	...	-	...	185
...	19	...	87	...	558	-	-	...	-	...	-	...	558
...	-	...	2	...	107	-	-	...	-	...	-	...	107
...	9	...	2	...	10	-	-	...	-	...	-	...	10
...	-	...	5	...	47	-	-	...	-	...	-	...	47
...	-	...	x	...	x	-	-	...	-	...	-	...	x
...	-	...	x	...	x	-	-	...	-	...	-	...	x
...	40	...	511	...	858	-	-	...	-	...	-	...	858
...	-	...	x	...	x	-	-	...	-	...	-	...	x
...	-	...	x	...	x	-	-	...	-	...	-	...	x
...	-	...	10	...	706	-	-	...	-	...	x	...	x
...	-	...	4	...	91	-	-	...	-	...	-	...	91
...	-	...	x	...	x	-	-	...	-	...	x	...	x
...	-	...	x	...	x	-	-	...	-	...	-	...	x
...	-	...	-	...	x	-	-	...	-	...	-	...	x

2. 事 業 従 事 者 者 者
 ② 都 道 府 県

第6-1表 各種物品賃貸業務(リース)の

区 分	事業所数	各種物品賃貸業務(リース)の契約先産業別								
		計			建設業		製造業		電気・ガス・熱供給・水道業	
		該 当 事業所数	年間契約高 (百万円)	該 当 事業所数	年間契約高 (百万円)	該 当 事業所数	年間契約高 (百万円)	該 当 事業所数	年間契約高 (百万円)	
全 国 計	970	497	3,119,242	395	152,595	405	514,695	197	83,812	
北海道	58	22	59,029	…	4,494	…	4,862	…	350	
青森	18	5	3,590	…	292	…	280	…	37	
岩手	12	8	11,123	…	1,357	…	1,668	…	177	
宮城	36	24	67,579	…	5,634	…	10,357	…	579	
秋田	11	3	3,925	…	530	…	443	…	0	
山形	7	3	8,751	…	1,117	…	1,802	…	81	
福島	25	7	6,337	…	1,555	…	944	…	0	
茨城	13	5	x	…	2,332	…	4,977	…	48	
栃木	29	5	5,436	…	380	…	474	…	27	
群馬	21	6	18,169	…	1,425	…	3,980	…	0	
埼玉	43	10	39,353	…	2,370	…	8,502	…	31	
千葉	21	7	x	…	3,337	…	2,433	…	116	
東京都	109	74	1,726,607	…	57,892	…	261,259	…	65,682	
神奈川県	36	26	95,441	…	3,057	…	17,537	…	592	
新潟	31	18	41,237	…	4,254	…	7,581	…	0	
富山	18	2	x	…	x	…	x	…	x	
石川	14	5	13,890	…	705	…	3,464	…	44	
福井	6	3	x	…	356	…	1,112	…	0	
山梨	4	3	x	…	392	…	1,245	…	2	
長野	29	13	35,675	…	1,954	…	6,644	…	223	
岐阜	8	7	18,587	…	4,887	…	7,018	…	255	
静岡県	23	15	51,484	…	2,554	…	10,507	…	2,524	
愛知	43	20	133,169	…	9,702	…	26,598	…	992	
三重	9	6	x	…	610	…	3,930	…	180	
滋賀	6	3	4,480	…	338	…	378	…	40	
京都	10	8	22,186	…	577	…	3,300	…	67	
大阪	64	49	304,410	…	16,253	…	64,222	…	2,930	
兵庫	23	14	18,258	…	1,027	…	2,254	…	53	
奈良	5	2	x	…	x	…	x	…	x	
和歌山	6	1	x	…	x	…	x	…	-	
鳥取	10	3	x	…	447	…	316	…	12	
島根	8	5	5,170	…	796	…	739	…	29	
岡山	18	14	30,276	…	1,167	…	5,736	…	277	
広島	34	18	72,197	…	1,291	…	18,796	…	3,280	
山口	9	1	x	…	x	…	x	…	-	
徳島	4	2	x	…	x	…	x	…	x	
香川県	9	6	12,149	…	1,662	…	2,213	…	117	
愛媛	4	3	6,937	…	520	…	1,461	…	-	
高知	3	2	x	…	x	…	x	…	x	
福岡	50	34	127,303	…	8,606	…	14,075	…	4,176	
佐賀	4	1	x	…	x	…	x	…	x	
長崎	9	5	7,838	…	546	…	546	…	0	
熊本	18	5	13,694	…	612	…	769	…	78	
大分	5	2	x	…	x	…	x	…	x	
宮崎	12	2	x	…	x	…	x	…	x	
鹿児島	11	7	12,553	…	515	…	1,274	…	0	
沖縄	24	13	x	…	3,754	…	1,841	…	559	

5 人 以 上 の 部 別 統 計 表

契約先産業別の該当事業所数及び年間契約高

情報通信業		運輸業, 郵便業		卸売業, 小売業		金融業, 保険業		不動産業, 物品賃貸業 (同業者を除く)	
該 当 事業所数	年間契約高 (百万円)	該 当 事業所数	年間契約高 (百万円)	該 当 事業所数	年間契約高 (百万円)	該 当 事業所数	年間契約高 (百万円)	該 当 事業所数	年間契約高 (百万円)
269	197,565	390	194,336	369	526,079	251	89,810	269	200,337
…	1,434	…	3,566	…	12,095	…	1,885	…	4,220
…	191	…	561	…	593	…	282	…	36
…	975	…	198	…	758	…	557	…	1,106
…	5,088	…	1,931	…	13,983	…	1,128	…	6,489
…	206	…	375	…	417	…	189	…	189
…	670	…	458	…	1,694	…	91	…	214
…	385	…	353	…	779	…	432	…	201
…	564	…	2,371	…	2,404	…	999	…	346
…	451	…	113	…	684	…	251	…	200
…	297	…	2,438	…	1,662	…	224	…	297
…	708	…	2,930	…	8,101	…	874	…	1,287
…	99	…	1,811	…	3,561	…	329	…	584
…	147,343	…	92,467	…	310,858	…	47,415	…	127,250
…	1,295	…	18,924	…	11,136	…	1,003	…	2,250
…	1,564	…	3,560	…	7,935	…	829	…	340
…	x	…	x	…	x	…	x	…	x
…	652	…	855	…	2,349	…	326	…	1,040
…	267	…	222	…	667	…	44	…	44
…	95	…	336	…	621	…	907	…	48
…	266	…	1,725	…	4,213	…	1,011	…	3,101
…	72	…	344	…	904	…	542	…	90
…	1,439	…	5,563	…	8,308	…	1,492	…	3,603
…	4,860	…	12,637	…	19,811	…	1,977	…	8,892
…	623	…	2,052	…	1,446	…	1,256	…	178
…	311	…	90	…	368	…	455	…	255
…	716	…	502	…	2,445	…	1,086	…	1,517
…	11,942	…	13,960	…	43,052	…	6,494	…	19,548
…	912	…	659	…	2,128	…	999	…	1,975
…	x	…	x	…	x	…	x	…	x
…	x	…	x	…	x	…	x	…	x
…	28	…	116	…	583	…	28	…	52
…	92	…	342	…	794	…	403	…	56
…	706	…	3,401	…	6,623	…	1,594	…	1,362
…	4,018	…	1,610	…	15,363	…	545	…	1,650
…	-	…	x	…	x	…	x	…	-
…	x	…	x	…	x	…	x	…	x
…	592	…	854	…	3,064	…	266	…	73
…	63	…	668	…	720	…	215	…	769
…	x	…	x	…	x	…	x	…	x
…	3,382	…	7,077	…	20,017	…	9,400	…	7,334
…	x	…	x	…	x	…	x	…	x
…	396	…	651	…	978	…	308	…	264
…	1,496	…	583	…	1,352	…	709	…	162
…	x	…	x	…	x	…	x	…	x
…	x	…	x	…	x	…	x	…	x
…	700	…	936	…	1,696	…	766	…	756
…	161	…	3,772	…	4,826	…	215	…	1,657

2. 事 業 従 事 者 都 道 府 県

第6-1表 各種物品賃貸業務(リース)の

区 分	学術研究, 専門・技術サービス業		宿泊業, 飲食サービス業		生活関連サービス業, 娯楽業		教育, 学習支援業	
	該 当 事業所数	年間契約高 (百万円)	該 当 事業所数	年間契約高 (百万円)	該 当 事業所数	年間契約高 (百万円)	該 当 事業所数	年間契約高 (百万円)
	全 国 計	69	30,712	278	57,477	189	71,229	78
北海道	…	1,544	…	1,092	…	1,069	…	215
青森	…	-	…	76	…	1	…	-
岩手	…	-	…	364	…	150	…	36
宮城	…	1,339	…	1,113	…	955	…	536
秋田	…	400	…	78	…	771	…	-
山形	…	-	…	137	…	-	…	-
福島	…	-	…	158	…	335	…	39
茨城	…	-	…	213	…	259	…	-
栃木	…	-	…	57	…	2	…	26
群馬	…	-	…	-	…	0	…	-
埼玉	…	856	…	915	…	1,472	…	59
千叶	…	116	…	130	…	116	…	-
東京都	…	14,904	…	29,779	…	41,271	…	8,751
神奈川県	…	1,519	…	1,405	…	3,103	…	742
新潟	…	116	…	704	…	437	…	-
富山	…	-	…	x	…	-	…	-
石川	…	-	…	294	…	21	…	21
福井	…	44	…	89	…	445	…	89
山梨	…	-	…	143	…	2	…	-
長野	…	626	…	2,765	…	767	…	-
岐阜	…	36	…	144	…	72	…	-
静岡県	…	-	…	853	…	405	…	13
愛知	…	734	…	1,481	…	1,794	…	992
三重	…	106	…	517	…	587	…	106
滋賀	…	-	…	73	…	-	…	-
京都	…	-	…	617	…	217	…	-
大阪	…	4,467	…	5,287	…	5,594	…	1,814
兵庫県	…	17	…	315	…	210	…	-
奈良	…	x	…	x	…	x	…	x
和歌山	…	-	…	x	…	-	…	-
鳥取	…	-	…	56	…	0	…	-
島根	…	-	…	290	…	74	…	-
岡山	…	55	…	474	…	164	…	554
広島	…	1,274	…	798	…	1,316	…	644
山口	…	-	…	-	…	-	…	-
徳島	…	x	…	x	…	x	…	-
香川	…	-	…	46	…	34	…	-
愛媛	…	177	…	274	…	148	…	-
高知	…	-	…	x	…	-	…	-
福岡	…	138	…	2,847	…	6,448	…	540
佐賀	…	-	…	x	…	-	…	-
長崎	…	482	…	376	…	0	…	-
熊本	…	-	…	102	…	-	…	-
大分	…	-	…	x	…	-	…	-
宮崎	…	-	…	x	…	x	…	-
鹿児島	…	299	…	353	…	224	…	167
沖縄	…	324	…	2,249	…	2,367	…	x

5 人 以 上 の 部 別 統 計 表

契約先産業別の該当事業所数及び年間契約高(つづき)

各種物品賃貸業務(リース)の契約先産業別(つづき)											
サービス業		公 務		同 業 者		計		そ の 他			
該 当 事業所数	年間契約高 (百万円)	該 当 事業所数	年間契約高 (百万円)	該 当 事業所数	年間契約高 (百万円)	該 当 事業所数	年間契約高 (百万円)	その他の産業		個 人	
								該 当 事業所数	年間契約高 (百万円)	該 当 事業所数	年間契約高 (百万円)
344	312,369	249	182,758	129	97,214	408	392,745	399	373,832	44	18,914
…	6,878	…	1,977	…	1,186	…	12,160	…	11,793	…	367
…	712	…	95	…	1	…	434	…	434	…	-
…	1,022	…	144	…	10	…	2,601	…	2,333	…	268
…	4,935	…	4,390	…	1,240	…	7,883	…	7,277	…	606
…	117	…	128	…	0	…	82	…	82	…	-
…	1,336	…	121	…	-	…	1,032	…	1,032	…	-
…	337	…	275	…	0	…	542	…	510	…	33
…	5,256	…	-	…	-	…	x	…	1,494	…	x
…	391	…	419	…	1	…	1,962	…	1,245	…	716
…	2,853	…	768	…	0	…	4,226	…	4,226	…	-
…	1,666	…	1,442	…	951	…	7,189	…	6,950	…	239
…	5,332	…	4,937	…	-	…	x	…	x	…	578
…	170,404	…	112,386	…	71,214	…	167,734	…	162,363	…	5,371
…	6,204	…	12,606	…	2,265	…	11,802	…	11,445	…	357
…	6,890	…	835	…	0	…	6,192	…	5,921	…	271
…	x	…	-	…	-	…	x	…	x	…	x
…	1,902	…	281	…	-	…	1,939	…	1,648	…	291
…	534	…	178	…	133	…	x	…	x	…	-
…	573	…	48	…	1	…	x	…	x	…	-
…	1,562	…	3,470	…	626	…	6,725	…	5,786	…	939
…	1,539	…	807	…	72	…	1,803	…	1,406	…	397
…	6,592	…	1,173	…	197	…	6,262	…	5,374	…	888
…	10,644	…	9,428	…	1,110	…	21,516	…	17,984	…	3,532
…	1,870	…	151	…	28	…	x	…	x	…	-
…	1,041	…	542	…	-	…	589	…	589	…	-
…	1,354	…	262	…	0	…	9,525	…	9,525	…	-
…	38,027	…	8,716	…	13,258	…	48,845	…	48,529	…	316
…	1,815	…	477	…	-	…	5,416	…	5,416	…	-
…	x	…	x	…	x	…	x	…	x	…	-
…	x	…	x	…	-	…	x	…	x	…	-
…	742	…	151	…	0	…	x	…	x	…	120
…	903	…	210	…	-	…	443	…	443	…	-
…	2,127	…	215	…	923	…	4,896	…	4,563	…	333
…	2,576	…	7,861	…	1,174	…	10,001	…	9,804	…	197
…	x	…	-	…	-	…	x	…	x	…	-
…	x	…	x	…	x	…	x	…	x	…	-
…	910	…	33	…	181	…	2,107	…	1,834	…	273
…	1,185	…	89	…	-	…	647	…	647	…	-
…	x	…	x	…	-	…	x	…	x	…	-
…	11,372	…	5,169	…	2,483	…	24,240	…	21,471	…	2,769
…	x	…	x	…	-	…	x	…	x	…	-
…	840	…	196	…	0	…	2,254	…	2,254	…	-
…	1,226	…	691	…	-	…	5,914	…	5,914	…	-
…	x	…	x	…	-	…	x	…	x	…	-
…	x	…	x	…	-	…	x	…	x	…	-
…	461	…	216	…	0	…	4,192	…	4,192	…	-
…	3,549	…	1,275	…	-	…	1,262	…	1,262	…	-

注11.「同業者」とは、契約先(取引相手)が各種物品賃貸業務を主業として営む事業所の場合をいい、同一企業間の企業内取引を含む。

2. 事 業 従 事 者 者 者
 ② 都 道 府 県

第6-2表 各種物品賃貸業務(レンタル)の

区 分	事業所数	各種物品賃貸業務(レンタル)の契約先産業別								
		計			建設業		製造業		電気・ガス・熱供給・水道業	
		該 当 事業所数	年間売上高 (百万円)	該 当 事業所数	年間売上高 (百万円)	該 当 事業所数	年間売上高 (百万円)	該 当 事業所数	年間売上高 (百万円)	
全 国 計	970	604	229,638	548	161,874	266	14,088	262	6,664	
北海道	58	47	17,037	...	14,141	...	228	...	192	
青森	18	16	5,717	...	4,758	...	211	...	87	
岩手	12	8	3,459	...	2,845	...	180	...	76	
宮城	36	26	10,948	...	8,995	...	396	...	190	
秋田	11	9	4,346	...	3,837	...	76	...	58	
山形	7	4	1,784	...	1,295	...	126	...	52	
福島	25	20	20,803	...	18,543	...	233	...	195	
茨城	13	8	x	...	1,433	...	270	...	111	
栃木	29	27	7,321	...	5,977	...	168	...	493	
群馬	21	18	5,338	...	4,615	...	142	...	124	
埼玉	43	36	9,260	...	6,684	...	770	...	314	
千葉	21	15	x	...	4,527	...	344	...	143	
東京都	109	59	39,312	...	16,269	...	5,607	...	1,571	
神奈川県	36	19	7,224	...	5,673	...	275	...	101	
新潟	31	13	6,162	...	4,672	...	376	...	204	
富山	18	16	4,382	...	2,910	...	308	...	187	
石川	14	9	2,698	...	2,459	...	48	...	20	
福井	6	5	1,395	...	1,103	...	57	...	22	
山梨	4	3	x	...	295	...	59	...	24	
長野	29	20	3,960	...	3,504	...	-	...	43	
岐阜	8	1	x	...	x	...	x	...	x	
静岡県	23	8	1,709	...	1,081	...	151	...	60	
愛知県	43	30	10,103	...	6,303	...	1,113	...	363	
三重	9	3	1,250	...	1,069	...	51	...	21	
滋賀	6	3	809	...	510	...	84	...	35	
京都	10	6	x	...	254	...	88	...	35	
大阪	64	21	9,485	...	6,381	...	460	...	604	
兵庫県	23	13	2,509	...	1,079	...	376	...	417	
奈良	5	3	438	...	184	...	62	...	23	
和歌山	6	5	1,834	...	1,471	...	94	...	47	
鳥取	10	8	3,383	...	2,811	...	64	...	62	
島根	8	3	688	...	264	...	91	...	38	
岡山	18	4	834	...	526	...	49	...	20	
広島	34	27	5,837	...	3,270	...	323	...	170	
山口	9	8	1,849	...	1,446	...	81	...	44	
徳島	4	3	717	...	521	...	42	...	64	
香川県	9	3	883	...	623	...	83	...	34	
愛媛	4	1	x	...	x	...	x	...	x	
高知	3	1	x	...	x	...	x	...	x	
福岡	50	21	6,506	...	5,007	...	190	...	100	
佐賀	4	3	x	...	313	...	-	...	-	
長崎	9	6	x	...	1,472	...	297	...	121	
熊本	18	14	4,048	...	2,599	...	101	...	42	
大分	5	3	1,114	...	618	...	66	...	31	
宮崎	12	10	x	...	4,377	...	89	...	22	
鹿児島	11	6	x	...	2,268	...	144	...	59	
沖縄	24	15	x	...	2,564	...	-	...	-	

5 人 以 上 の 部
別 統 計 表

契約先産業別の該当事業所数及び年間売上高

情報通信業		運輸業、郵便業		卸売業、小売業		金融業、保険業		不動産業、物品賃貸業 (同業者を除く)	
該 当 事業所数	年間売上高 (百万円)	該 当 事業所数	年間売上高 (百万円)	該 当 事業所数	年間売上高 (百万円)	該 当 事業所数	年間売上高 (百万円)	該 当 事業所数	年間売上高 (百万円)
129	3,070	254	4,530	89	2,896	50	1,071	55	1,594
…	148	…	81	…	20	…	25	…	18
…	29	…	74	…	6	…	-	…	-
…	23	…	64	…	-	…	-	…	-
…	87	…	143	…	62	…	27	…	34
…	20	…	27	…	-	…	-	…	-
…	-	…	49	…	12	…	4	…	-
…	102	…	126	…	107	…	-	…	-
…	4	…	95	…	-	…	-	…	-
…	11	…	59	…	29	…	-	…	-
…	4	…	59	…	7	…	-	…	-
…	6	…	269	…	-	…	-	…	0
…	23	…	123	…	-	…	-	…	6
…	2,340	…	1,582	…	1,731	…	785	…	1,051
…	58	…	133	…	36	…	45	…	33
…	7	…	113	…	-	…	-	…	-
…	43	…	132	…	70	…	-	…	17
…	-	…	17	…	-	…	-	…	-
…	6	…	19	…	-	…	-	…	-
…	-	…	21	…	-	…	-	…	-
…	-	…	17	…	-	…	-	…	-
…	-	…	x	…	-	…	-	…	-
…	-	…	42	…	11	…	11	…	21
…	41	…	311	…	17	…	33	…	124
…	10	…	18	…	-	…	-	…	-
…	-	…	30	…	-	…	-	…	-
…	-	…	30	…	4	…	-	…	-
…	62	…	115	…	140	…	96	…	73
…	-	…	132	…	-	…	-	…	6
…	-	…	20	…	2	…	3	…	-
…	-	…	28	…	-	…	-	…	-
…	-	…	23	…	-	…	-	…	-
…	-	…	32	…	-	…	-	…	-
…	-	…	17	…	2	…	-	…	2
…	28	…	62	…	613	…	22	…	19
…	-	…	15	…	-	…	-	…	-
…	-	…	15	…	-	…	-	…	-
…	4	…	29	…	-	…	-	…	-
…	-	…	x	…	-	…	-	…	-
…	-	…	x	…	-	…	-	…	-
…	12	…	51	…	11	…	13	…	10
…	-	…	-	…	-	…	-	…	-
…	-	…	104	…	3	…	2	…	4
…	-	…	39	…	-	…	-	…	6
…	3	…	24	…	11	…	6	…	168
…	-	…	14	…	-	…	-	…	-
…	-	…	51	…	-	…	-	…	-
…	-	…	84	…	1	…	-	…	-

2. 事 業 従 事 者
 ② 都 道 府 県

第6-2表 各種物品賃貸業務(レンタル)の

区 分			学術研究, 専門・ 技術サービス業		宿泊業, 飲食サービス業		生活関連サービス業, 娯楽業		教育, 学習支援業	
			該 当 事業所数	年間売上高 (百万円)	該 当 事業所数	年間売上高 (百万円)	該 当 事業所数	年間売上高 (百万円)	該 当 事業所数	年間売上高 (百万円)
全	国	計	33	108	32	251	229	5,315	56	561
北	海	道	...	16	...	-	...	22	...	10
青		森	...	-	...	17	...	98	...	-
岩		手	...	-	...	-	...	74	...	-
宮		城	...	0	...	6	...	171	...	10
秋		田	...	-	...	-	...	31	...	-
山		形	...	-	...	-	...	52	...	-
福		島	...	-	...	5	...	94	...	-
茨		城	...	-	...	-	...	111	...	-
栃		木	...	-	...	-	...	69	...	-
群		馬	...	-	...	-	...	57	...	-
埼		玉	...	-	...	-	...	314	...	-
千		葉	...	-	...	-	...	137	...	-
東		京	...	22	...	45	...	1,658	...	268
神	奈	川	...	-	...	-	...	98	...	25
新		潟	...	-	...	-	...	132	...	-
富		山	...	17	...	17	...	83	...	17
石		川	...	-	...	-	...	20	...	-
福		井	...	-	...	-	...	22	...	-
山		梨	...	-	...	-	...	24	...	-
長		野	...	17	...	-	...	-	...	-
岐		阜	...	-	...	-	...	x	...	-
静		岡	...	11	...	21	...	49	...	11
愛		知	...	0	...	-	...	470	...	7
三		重	...	-	...	-	...	21	...	-
滋		賀	...	-	...	-	...	35	...	-
京		都	...	-	...	-	...	35	...	-
大		阪	...	4	...	76	...	106	...	92
兵		庫	...	-	...	-	...	157	...	13
奈		良	...	-	...	5	...	23	...	-
和	歌	山	...	-	...	-	...	33	...	-
鳥		取	...	-	...	-	...	26	...	-
島		根	...	-	...	-	...	38	...	-
岡		山	...	6	...	6	...	35	...	24
広		島	...	0	...	4	...	69	...	9
山		口	...	-	...	-	...	17	...	-
徳		島	...	-	...	-	...	17	...	-
香		川	...	-	...	-	...	34	...	-
愛		媛	...	-	...	-	...	x	...	-
高		知	...	-	...	-	...	x	...	-
福		岡	...	0	...	-	...	547	...	5
佐		賀	...	-	...	1	...	1	...	-
長		崎	...	-	...	3	...	121	...	4
熊		本	...	-	...	15	...	42	...	21
大		分	...	-	...	6	...	28	...	-
宮		崎	...	-	...	23	...	40	...	47
鹿	児	島	...	-	...	-	...	59	...	-
沖		縄	...	15	...	-	...	-	...	-

5 人 以 上 の 部 別 統 計 表

契約先産業別の該当事業所数及び年間売上高(つづき)

各種物品賃貸業務(レンタル)の契約先産業別(つづき)											
サービス業		公 務		同 業 者		計		そ の 他			
								その他の産業		個 人	
該 当 事業所数	年間売上高 (百万円)	該 当 事業所数	年間売上高 (百万円)	該 当 事業所数	年間売上高 (百万円)	該 当 事業所数	年間売上高 (百万円)	該 当 事業所数	年間売上高 (百万円)	該 当 事業所数	年間売上高 (百万円)
134	4,748	66	1,461	413	11,821	361	9,589	322	8,612	72	976
...	433	...	129	...	1,005	...	570	...	323	...	247
...	17	...	12	...	266	...	141	...	124	...	17
...	-	...	-	...	89	...	107	...	107	...	-
...	160	...	0	...	366	...	300	...	284	...	16
...	-	...	-	...	244	...	51	...	45	...	7
...	8	...	-	...	105	...	82	...	74	...	8
...	119	...	20	...	890	...	370	...	354	...	15
...	-	...	-	...	71	...	x	...	x	...	-
...	104	...	-	...	208	...	202	...	202	...	-
...	21	...	-	...	164	...	146	...	146	...	-
...	8	...	-	...	398	...	498	...	498	...	-
...	-	...	-	...	254	...	x	...	x	...	83
...	1,928	...	85	...	1,862	...	2,508	...	2,400	...	108
...	84	...	-	...	427	...	235	...	235	...	-
...	8	...	52	...	365	...	233	...	223	...	10
...	17	...	37	...	357	...	171	...	132	...	39
...	-	...	-	...	106	...	28	...	28	...	-
...	-	...	8	...	109	...	48	...	42	...	6
...	-	...	-	...	14	...	x	...	x	...	-
...	43	...	-	...	327	...	9	...	0	...	9
...	-	...	-	...	x	...	x	...	x	...	-
...	21	...	-	...	118	...	102	...	70	...	32
...	27	...	0	...	764	...	530	...	523	...	7
...	-	...	-	...	31	...	30	...	30	...	-
...	-	...	-	...	58	...	59	...	56	...	3
...	-	...	19	...	46	...	x	...	x	...	5
...	412	...	102	...	563	...	200	...	154	...	45
...	3	...	-	...	88	...	239	...	220	...	19
...	32	...	32	...	13	...	39	...	33	...	5
...	14	...	-	...	19	...	129	...	129	...	-
...	-	...	313	...	46	...	38	...	38	...	-
...	-	...	-	...	131	...	94	...	91	...	3
...	12	...	6	...	96	...	32	...	30	...	2
...	225	...	228	...	556	...	240	...	160	...	80
...	139	...	13	...	43	...	52	...	46	...	6
...	-	...	-	...	10	...	48	...	25	...	24
...	-	...	-	...	27	...	49	...	49	...	-
...	-	...	-	...	x	...	x	...	x	...	-
...	-	...	-	...	x	...	x	...	x	...	-
...	22	...	1	...	409	...	130	...	90	...	40
...	-	...	1	...	11	...	x	...	x	...	17
...	6	...	8	...	143	...	x	...	x	...	9
...	21	...	-	...	459	...	702	...	663	...	39
...	8	...	6	...	104	...	36	...	36	...	-
...	47	...	129	...	56	...	x	...	x	...	23
...	246	...	-	...	176	...	x	...	x	...	-
...	563	...	261	...	200	...	x	...	x	...	52

注12.「同業者」とは、契約先(取引相手)が各種物品賃貸業務を主業として営む事業所の場合をいい、同一企業間の企業内取引を含む。

2. 事 業 従 事 者
 ② 都 道 府 県

第7表 各種物品賃貸業務(リース)の

区 分	事業所数	各種物品賃貸業務(リース)							
		該当事業所数	リース年間契約高 (百万円)	計 (件)	リース年間契約件数				
					契 約 期 間 別				
					1年を超え3年未満		3年以上5年未満		
該 当 事業所数	契 約 件 数 (件)	該 当 事業所数	契 約 件 数 (件)						
全 国 計	970	497	3, 119, 242	923, 698	373	57, 326	422	191, 560	
北海道	58	22	59, 029	16, 524	20	316	20	3, 081	
青森	18	5	3, 590	1, 190	1	x	2	x	
岩手	12	8	11, 123	2, 955	6	150	7	409	
宮城	36	24	67, 579	16, 760	16	840	22	3, 686	
秋田	11	3	3, 925	663	2	x	3	x	
山形	7	3	8, 751	1, 695	2	x	3	x	
福島	25	7	6, 337	1, 510	5	51	6	206	
茨城	13	5	x	x	4	x	4	226	
栃木	29	5	5, 436	993	2	x	2	x	
群馬	21	6	18, 169	5, 220	3	28	5	1, 066	
埼玉	43	10	39, 353	7, 387	9	280	9	1, 301	
千葉	21	7	x	x	5	5, 690	7	x	
東京都	109	74	1, 726, 607	508, 112	44	19, 104	51	120, 488	
神奈川県	36	26	95, 441	23, 504	23	2, 648	23	7, 748	
新潟県	31	18	41, 237	21, 513	17	13, 173	17	1, 045	
富山県	18	2	x	x	2	x	2	x	
石川県	14	5	13, 890	2, 448	3	89	4	264	
福井県	6	3	x	x	1	x	3	171	
山梨県	4	3	x	x	-	-	2	x	
長野県	29	13	35, 675	8, 062	10	437	10	646	
岐阜県	8	7	18, 587	3, 387	4	338	6	391	
静岡県	23	15	51, 484	9, 994	11	317	12	1, 649	
愛知県	43	20	133, 169	33, 809	17	2, 090	17	5, 375	
三重県	9	6	x	x	5	x	5	180	
滋賀県	6	3	4, 480	610	3	17	3	51	
京都府	10	8	22, 186	6, 415	3	63	4	313	
大阪府	64	49	304, 410	110, 762	37	2, 006	44	15, 759	
兵庫県	23	14	18, 258	4, 282	11	63	11	381	
奈良県	5	2	x	x	2	x	2	x	
和歌山県	6	1	x	x	1	x	1	x	
鳥取県	10	3	x	x	2	x	2	x	
島根県	8	5	5, 170	1, 846	5	63	5	1, 407	
岡山県	18	14	30, 276	13, 200	9	77	13	4, 542	
広島県	34	18	72, 197	27, 616	17	1, 414	17	3, 925	
山口県	9	1	x	x	-	-	1	x	
徳島県	4	2	x	x	2	x	2	x	
香川県	9	6	12, 149	2, 813	5	77	6	635	
愛媛県	4	3	6, 937	1, 826	3	27	3	247	
高知県	3	2	x	x	1	x	2	x	
福岡県	50	34	127, 303	38, 725	33	5, 467	33	7, 441	
佐賀県	4	1	x	x	1	x	1	x	
長崎県	9	5	7, 838	2, 220	3	85	3	336	
熊本県	18	5	13, 694	4, 119	5	660	5	498	
大分県	5	2	x	x	2	x	2	x	
宮崎県	12	2	x	x	1	x	1	x	
鹿児島県	11	7	12, 553	3, 050	5	113	6	379	
沖縄県	24	13	x	x	10	x	13	2, 890	

5 人 以 上 の 部
別 統 計 表

年間契約高及び年間契約件数

		1 該 当 事 業 所 当 たり						
5 年 以 上		うち保守・管理・操作 の条件(義務) のある契約件数 (件)	リース 年間契約高 (万円)	リース 年間契約件数 (件)	契約期間別年間契約件数			うち保守・管理・操作 の条件(義務) のある契約件数 (件)
該 当 事業所数	契約件数 (件)				1年を超え 3年未満 (件)	3年以上 5年未満 (件)	5年以上 (件)	
486	674,812	62,992	628,083	1,860	154	454	1,389	243
22	13,127	1,031	270,713	758	16	156	602	66
5	841	-	71,792	238	x	x	168	-
8	2,396	406	139,034	369	25	58	300	135
23	12,234	880	278,389	690	54	166	528	60
3	207	4	130,840	221	x	x	69	4
3	1,516	78	291,716	565	x	x	505	39
7	1,253	302	90,527	216	10	34	179	151
5	2,570	101	x	x	x	60	541	27
5	878	8	108,727	199	x	x	176	8
6	4,125	653	309,262	888	10	219	702	169
9	5,806	241	379,915	713	30	139	645	45
7	2,398	953	x	x	1,264	x	369	477
71	368,519	27,537	2,341,438	6,890	433	2,367	5,163	649
25	13,108	1,786	364,743	898	114	337	524	112
18	7,295	1,997	225,126	1,174	761	60	398	207
2	x	-	x	x	x	x	x	-
5	2,095	35	277,804	490	30	66	419	12
1	x	36	x	x	x	68	x	36
3	1,262	-	x	x	-	x	379	-
13	6,979	191	274,423	620	42	62	537	44
7	2,658	628	265,522	484	78	69	380	111
15	8,028	1,392	343,230	666	29	137	535	139
19	26,344	5,933	666,583	1,692	125	317	1,388	374
6	3,505	97	x	x	x	38	553	36
3	542	77	149,336	203	6	17	181	39
8	6,040	570	295,813	855	25	89	805	127
49	92,997	8,794	624,054	2,271	54	354	1,906	505
14	3,838	766	131,625	309	6	33	277	60
2	x	-	x	x	x	x	x	-
1	x	x	x	x	x	x	x	x
3	208	6	x	x	x	x	69	3
5	376	56	103,405	369	13	281	75	14
13	8,581	22	216,255	943	9	349	660	11
18	22,278	582	401,096	1,534	83	231	1,238	65
1	x	-	x	x	-	x	x	-
2	x	x	x	x	x	x	x	x
6	2,101	516	202,489	469	16	106	350	207
3	1,552	329	231,232	609	9	82	517	110
2	x	x	x	x	x	x	x	x
34	25,816	5,606	375,207	1,141	167	227	761	478
1	x	x	x	x	x	x	x	x
5	1,799	36	164,591	466	25	98	378	15
5	2,961	152	302,078	909	146	110	653	33
2	x	x	x	x	x	x	x	x
2	x	x	x	x	x	x	x	x
6	2,558	255	171,171	416	22	60	415	41
13	5,365	529	x	x	x	223	413	176

2. 事 業 従 事 者
 ② 都 道 府 県

第8表 年間営業費用、年間営業用固定資産取得額

区 分	事業所数	事業所の年間営業費用（百万円）										
		計	給 与 支給総額	貸 与 資産原価	リース投資 資産原価	資金原価	減 価 償却費	賃 借 料				
								計	土地・建物	機 械 ・ 装 置		
										計	情報通信機器	その他
全 国 計	970	3,392,379	138,818	456,616	2,022,009	68,426	38,783	21,618	16,079	5,539	2,084	3,454
北海道	58	86,282	4,061	13,234	37,769	1,945	2,803	660	590	70	11	59
青森	18	9,955	734	915	2,951	191	598	212	148	64	21	43
岩手	12	16,623	1,270	1,260	10,347	354	534	184	156	28	15	13
宮城	36	67,013	3,292	17,682	32,085	1,504	1,636	875	482	394	35	359
秋田	11	8,324	637	2,204	2,868	150	397	111	91	20	8	12
山形	7	10,122	640	487	6,148	179	35	116	88	28	12	16
福島	25	21,724	1,534	3,724	3,346	502	2,356	577	511	66	18	47
茨城	13	16,668	768	1,752	11,738	251	131	233	152	81	71	10
栃木	29	11,406	1,072	2,255	3,758	240	279	250	202	49	26	23
群馬	21	26,214	1,273	1,500	12,406	415	396	158	116	41	13	28
埼玉	43	47,122	2,500	6,220	26,428	851	518	562	461	100	67	33
千葉	21	30,369	1,451	1,391	21,763	516	527	330	246	84	45	39
東京都	109	1,848,228	67,220	236,398	1,188,095	38,221	12,882	8,327	6,499	1,828	889	938
神奈川県	36	114,973	3,468	7,249	70,632	1,768	1,062	572	468	105	32	72
新潟県	31	48,851	2,034	1,646	30,211	736	811	351	277	74	42	31
富山県	18	11,620	915	700	5,670	312	485	196	165	31	16	15
石川県	14	18,940	685	1,456	10,890	299	43	87	67	20	9	11
福井県	6	x	344	5,627	39	135	114	81	48	32	7	25
山梨県	4	x	390	164	5,669	203	14	69	58	11	11	-
長野県	29	43,083	1,202	1,580	26,190	716	432	169	112	57	15	42
岐阜県	8	20,197	498	1,286	14,860	411	50	74	61	13	4	9
静岡県	23	53,213	2,033	4,094	34,178	1,052	590	431	316	115	68	47
愛知県	43	124,130	5,414	19,117	73,812	2,671	1,298	1,289	888	401	135	266
三重県	9	x	630	2,320	7,500	295	378	79	60	19	10	10
滋賀県	6	5,763	690	626	2,445	106	32	185	95	89	9	80
京都府	10	22,903	1,054	1,966	13,716	625	818	123	96	27	7	21
大阪府	64	298,895	12,536	75,289	144,184	5,850	3,886	1,317	1,025	292	93	199
兵庫県	23	21,440	1,293	2,922	9,274	495	473	264	215	48	33	16
奈良県	5	6,784	283	5,232	351	164	207	65	48	17	8	9
和歌山県	6	2,107	212	1,036	37	8	130	93	86	7	6	0
鳥取県	10	x	885	814	2,403	42	43	108	93	16	8	8
島根県	8	9,553	378	410	5,501	79	92	72	64	9	8	0
岡山県	18	34,177	974	2,175	23,564	619	101	220	162	58	32	26
広島県	34	53,914	2,354	8,414	17,547	836	734	513	367	145	20	125
山口県	9	5,739	426	532	1,798	105	34	105	85	20	9	11
徳島県	4	10,427	462	305	6,752	120	277	122	110	12	10	2
香川県	9	15,312	541	383	11,485	261	105	136	108	28	21	7
愛媛県	4	6,494	325	256	5,312	257	46	36	24	12	5	7
高知県	3	4,344	200	130	3,104	90	13	28	24	4	4	-
福岡県	50	126,756	6,053	9,455	86,007	3,381	1,106	984	568	416	153	263
佐賀県	4	2,081	137	13	1,645	26	6	20	15	4	2	3
長崎県	9	10,606	687	980	5,278	125	49	144	110	34	20	14
熊本県	18	18,113	1,057	973	9,632	224	149	559	99	461	10	451
大分県	5	7,086	515	944	4,626	87	51	75	61	15	9	5
宮崎県	12	11,412	1,230	1,136	6,167	107	54	123	96	26	5	22
鹿児島県	11	14,751	904	6,730	2,442	93	95	141	101	41	22	19
沖縄県	24	x	1,557	1,639	19,387	808	1,914	194	167	26	7	20

5 人 以 上 の 部
別 統 計 表

及び年間リース投資資産取得額

その他の 営業費用	事業所の営業用固定資産										事業所のリース投資資産		
	取 得 事業所数	年間取得額(百万円)										取 得 事業所数	年 間 取得額 (百万円)
		計	有 形 固 定 資 産							無 形 固 定 資 産			
			計	機 械 ・ 設 備 ・ 装 置			土 地	建 物 ・ そ の 他 の 有 形 固 定 資 産					
計	計	レ ン タ ル ・ リ ー ス 物 件	情 報 通 信 機 器	そ の 他									
646,108	685	309,630	300,302	264,313	255,099	676	8,538	11,309	24,680	9,328	423	2,162,913	
25,810	45	8,192	8,060	7,253	7,223	6	25	70	736	133	20	42,060	
4,355	15	860	839	824	807	1	16	-	15	21	2	x	
2,674	11	1,877	1,864	1,730	1,708	3	18	107	28	13	6	13,895	
9,938	33	12,607	12,370	12,053	11,893	92	68	-	318	237	22	35,328	
1,959	10	1,254	1,248	1,241	1,233	-	8	-	7	6	2	x	
2,517	5	436	381	374	357	1	16	-	7	55	3	6,974	
9,684	14	3,169	3,018	2,614	1,701	191	722	387	16	151	6	3,751	
1,795	9	2,148	1,861	1,847	1,829	-	17	-	15	287	4	20,064	
3,552	19	2,573	2,565	2,503	2,440	-	63	-	62	8	2	x	
10,067	11	1,836	1,788	1,538	1,502	18	17	-	251	48	5	16,189	
10,043	28	4,438	4,375	3,369	3,279	3	87	-	1,007	62	10	32,801	
4,391	18	1,877	1,864	1,716	1,693	-	23	7	141	13	5	32,192	
297,086	95	175,609	170,395	153,677	151,537	174	1,966	7,230	9,488	5,214	56	1,154,765	
30,221	30	5,780	5,552	5,187	5,111	33	42	-	366	228	24	62,486	
13,062	23	1,917	1,894	1,869	1,834	-	35	-	25	23	17	39,235	
3,341	6	1,476	1,461	1,453	1,442	2	9	-	8	15	2	x	
5,479	6	1,174	1,163	1,159	1,138	-	21	-	4	11	5	12,035	
x	5	3,858	3,856	188	185	-	3	-	3,668	2	1	x	
x	3	137	131	128	123	1	4	-	3	6	2	x	
12,795	13	1,872	1,832	1,496	1,496	-	-	-	336	40	13	44,972	
3,019	5	232	210	194	192	-	2	-	16	21	7	15,390	
10,835	18	2,834	2,782	2,457	2,414	1	42	316	9	52	15	46,519	
20,529	39	11,157	10,699	9,972	9,516	4	452	78	649	458	18	70,926	
x	7	480	441	437	425	9	3	-	5	38	6	9,124	
1,679	6	664	641	285	259	-	26	72	284	23	3	2,788	
4,601	9	1,225	1,180	210	177	3	30	-	970	45	7	15,936	
55,833	29	20,056	19,491	16,230	15,893	6	332	31	3,230	565	35	164,669	
6,718	20	1,367	1,323	821	776	-	44	-	503	44	14	9,188	
483	1	x	x	x	x	-	x	-	x	x	2	x	
591	2	x	x	x	x	-	x	-	x	x	1	x	
x	9	623	617	612	600	4	8	-	6	6	2	x	
3,021	7	220	215	210	185	1	24	-	5	6	4	4,371	
6,524	15	1,376	1,343	1,335	1,264	54	18	-	8	32	14	33,099	
23,515	20	5,934	5,473	4,919	3,036	2	1,882	-	554	461	17	35,369	
2,739	7	721	720	716	713	0	2	-	4	2	1	x	
2,388	4	10,758	10,486	10,474	8,105	48	2,320	-	12	272	1	x	
2,401	9	1,810	1,791	1,367	1,350	12	5	-	424	20	6	16,536	
264	4	91	81	67	63	1	4	-	14	10	3	14,738	
780	3	364	359	354	351	-	4	-	5	5	2	x	
19,769	19	7,870	7,563	6,444	6,390	2	52	74	1,045	307	33	105,395	
234	1	x	x	x	-	-	x	-	x	x	1	x	
3,345	6	639	618	603	583	-	20	-	15	21	2	x	
5,518	10	604	559	338	326	1	11	14	207	44	3	7,232	
788	4	178	168	152	137	2	13	-	16	10	2	x	
2,596	11	2,661	2,657	1,123	1,110	-	13	1,476	58	3	2	x	
4,346	8	1,846	1,827	322	283	1	38	1,389	116	18	3	8,635	
x	14	2,502	2,216	2,148	2,126	0	22	58	10	286	13	26,938	

第 II 編

《産業用機械器具賃貸業》

1 . 全 規 模 の 部

① 総 合 統 計 表

① 1. 全 規 合
 総 合

第1表 事業所数、従業者数、事業従事者数、年間売上高、年間営業費用、リース年間契約高、

区 分	事業所数				従業者数 A (人)	事業 従事者数 (人)	うち、産業用 機械器具賃 貸業務の事 業従事者数 B	年間売上高(百万円)			
	計	単 独 事業所	本 社	支 社				計 C	産業用機械器具賃貸業務(主業)		
					計 D	リース	レンタル				
経営組織別計	7,979	2,956	559	4,463	62,254	63,634	59,959	3,426,842	2,773,277	1,078,441	1,694,836
会社 会社以外の法人・団体 及び個人経営	7,688	2,678	549	4,462	61,527	62,860	59,190	3,406,195	2,754,520	1,064,708	1,689,812
資本金規模別計	7,979	2,956	559	4,463	62,254	63,634	59,959	3,426,842	2,773,277	1,078,441	1,694,836
500万円未満	946	…	…	…	3,543	3,553	3,500	48,628	42,808	10,119	32,689
500万円以上1千万円未満	507	…	…	…	2,171	2,174	2,128	33,503	28,417	3,132	25,285
1千万円以上5千万円未満	3,259	…	…	…	27,602	28,051	26,258	797,535	666,996	47,028	619,968
5千万円以上1億円未満	1,070	…	…	…	9,203	9,404	8,866	322,149	262,176	6,507	255,669
1億円以上10億円未満	1,337	…	…	…	11,009	11,442	10,894	696,073	558,611	33,027	525,584
10億円以上	570	…	…	…	8,000	8,236	7,544	1,508,307	1,195,511	964,894	230,617
資本金なし	290	…	…	…	726	774	769	20,647	18,757	13,734	5,024
単独事業所、本社、支社別計	7,979	2,956	559	4,463	62,254	63,634	59,959	3,426,842	2,773,277	1,078,441	1,694,836
単 独 事 業 所	2,956	…	…	…	16,186	16,538	15,716	362,302	307,220	59,664	247,556
本 社	559	…	…	…	12,134	12,413	10,892	593,644	500,814	248,361	252,453
支 社	4,463	…	…	…	33,933	34,683	33,351	2,470,896	1,965,244	770,417	1,194,827
従業者規模別計	7,979	2,956	559	4,463	62,254	63,634	59,959	3,426,842	2,773,277	1,078,441	1,694,836
4人以下	3,566	…	…	…	9,412	9,897	9,860	368,396	294,931	56,364	238,567
5人～9人	2,693	…	…	…	17,723	18,103	17,927	922,278	740,252	210,918	529,333
10人～29人	1,511	…	…	…	22,977	23,292	21,914	1,001,702	833,305	168,381	664,924
30人～49人	145	…	…	…	5,491	5,404	4,516	239,539	187,059	62,627	124,432
50人以上	63	…	…	…	6,651	6,938	5,742	894,926	717,730	580,151	137,579
事業従事者規模別計	7,979	2,956	559	4,463	62,254	63,634	59,959	3,426,842	2,773,277	1,078,441	1,694,836
4人以下	3,546	…	…	…	9,497	9,561	9,524	352,279	280,140	51,510	228,630
5人～9人	2,664	…	…	…	17,408	17,587	17,429	903,810	724,869	208,769	516,100
10人～29人	1,553	…	…	…	23,117	23,634	22,254	1,016,732	843,270	170,987	672,283
30人～49人	150	…	…	…	5,524	5,691	4,814	251,002	199,760	66,708	133,053
50人以上	66	…	…	…	6,707	7,161	5,938	903,019	725,238	580,468	144,770
産業用機械器具賃貸業務の 事業従事者規模別計	7,979	2,956	559	4,463	62,254	63,634	59,959	3,426,842	2,773,277	1,078,441	1,694,836
4人以下	3,606	…	…	…	9,863	9,929	9,702	363,371	287,734	51,995	235,739
5人～9人	2,734	…	…	…	18,664	18,865	18,171	982,598	770,129	231,409	538,720
10人～29人	1,473	…	…	…	23,493	24,009	22,433	1,055,903	872,401	191,790	680,611
30人～49人	112	…	…	…	4,190	4,333	4,082	140,158	129,224	28,062	101,162
50人以上	55	…	…	…	6,044	6,498	5,572	884,812	713,790	575,185	138,605
年間売上高規模別計	7,979	2,956	559	4,463	62,254	63,634	59,959	3,426,842	2,773,277	1,078,441	1,694,836
1千万円未満	647	…	…	…	1,083	1,148	1,145	3,353	3,232	907	2,325
1千万円以上3千万円未満	892	…	…	…	2,319	2,375	2,360	17,918	16,256	3,832	12,424
3千万円以上1億円未満	1,415	…	…	…	5,747	5,786	5,763	90,035	78,135	6,958	71,177
1億円以上10億円未満	4,635	…	…	…	41,115	41,866	40,060	1,487,098	1,192,899	41,998	1,150,901
10億円以上100億円未満	372	…	…	…	9,465	9,806	8,781	897,526	757,221	323,319	433,902
100億円以上	18	…	…	…	2,522	2,652	1,849	930,912	725,534	701,427	24,106
専業割合別計	7,979	2,956	559	4,463	62,254	63,634	59,959	3,426,842	2,773,277	1,078,441	1,694,836
50%未満	277	…	…	…	2,355	2,403	1,789	114,156	52,481	15,195	37,286
50%以上100%未満	4,351	…	…	…	37,166	37,865	34,805	2,552,360	1,960,469	1,017,218	943,251
100%	3,350	…	…	…	22,733	23,365	23,365	760,327	760,327	46,028	714,298
フランチャイズ加盟別計	7,979	2,956	559	4,463	62,254	63,634	59,959	3,426,842	2,773,277	1,078,441	1,694,836
加盟している	51	…	…	…	425	425	379	9,303	6,604	638	5,965
加盟していない	7,928	…	…	…	61,829	63,209	59,580	3,417,539	2,766,674	1,077,803	1,688,871

注1.「事業従事者数」とは、事業所の従業者数から「別経営の事業所に派遣している人」を除き、「別経営の事業所から派遣されている人」を加えた、いわゆる実際に従事している者をいう。

模 範 計 表

1事業所当たり及び1人当たりの年間売上高、1該当事業所当たりのリース年間契約高

その他業務 (従業)	事業所の 年間営業費用 (百万円)	リース年間契約高			1事業所当たり				1該当事業所 当たりのリース 年間契約高 (万円)	従業者1人 当たりの 年間売上高 (万円)	産業用機械器 具貸貸業務事 業従業者1人 当たりの主業 年間売上高 (万円)	産業用機械器 具貸貸業務 (リース)事業従 業者1人当たり のリース 年間契約高 (万円)
		該 当 事業所数 E	該 当 事 業 従 事 者 数 F (人)	リース年間 契 約 高 G (百万円)	従業者数	産業用機 械器具貸 貸業務の 事業従事 者数 (人)	年間売上高 (万円)	産業用機械器 具貸貸業務の 年間売上高 (万円)				
653,565	3,018,946	1,003	6,567	932,512	8	8	42,951	34,759	92,990	5,505	4,625	14,201
651,674	2,999,513	946	6,436	919,843	8	8	44,305	35,828	97,259	5,536	4,654	14,292
1,890	19,433	57	131	12,669	3	3	7,110	6,459	22,209	2,844	2,440	9,685
653,565	3,018,946	1,003	6,567	932,512	8	8	42,951	34,759	92,990	5,505	4,625	14,201
5,820	41,281	245	768	14,974	4	4	5,143	4,527	6,119	1,373	1,223	1,949
5,085	29,001	137	372	3,041	4	4	6,606	5,604	2,222	1,543	1,336	818
130,538	678,790	390	2,299	42,435	8	8	24,473	20,467	10,876	2,889	2,540	1,846
59,973	269,365	57	451	3,068	9	8	30,112	24,506	5,337	3,500	2,957	681
137,461	594,435	26	472	83,187	8	8	52,074	41,791	320,165	6,323	5,128	17,639
312,796	1,386,641	91	2,075	773,138	14	13	264,610	209,735	854,207	18,854	15,847	37,264
1,890	19,433	57	131	12,669	3	3	7,110	6,459	22,209	2,844	2,440	9,685
653,565	3,018,946	1,003	6,567	932,512	8	8	42,951	34,759	92,990	5,505	4,625	14,201
55,083	317,472	731	2,830	68,182	5	5	12,255	10,392	9,329	2,238	1,955	2,409
92,830	536,905	54	1,580	237,523	22	19	106,185	89,580	442,473	4,892	4,598	15,030
505,652	2,164,568	218	2,156	626,807	8	7	55,363	44,033	287,168	7,282	5,893	29,070
653,565	3,018,946	1,003	6,567	932,512	8	8	42,951	34,759	92,990	5,505	4,625	14,201
73,465	321,074	677	1,560	65,488	3	3	10,330	8,270	9,668	3,914	2,991	4,197
182,027	793,343	201	1,241	156,887	7	7	34,241	27,483	78,035	5,204	4,129	12,647
168,397	876,788	95	1,328	179,883	15	15	66,305	55,159	189,962	4,360	3,803	13,542
52,479	211,404	18	548	52,625	38	31	164,818	128,709	288,731	4,363	4,143	9,604
177,196	816,336	12	1,890	477,628	106	92	1,431,541	1,148,094	4,153,286	13,456	12,500	25,278
653,565	3,018,946	1,003	6,567	932,512	8	8	42,951	34,759	92,990	5,505	4,625	14,201
72,139	305,765	672	1,506	52,478	3	3	9,935	7,901	7,804	3,709	2,941	3,485
178,941	778,563	202	1,242	163,293	7	7	33,931	27,214	80,678	5,192	4,159	13,150
173,462	889,785	97	1,342	141,400	15	14	65,488	54,316	145,863	4,398	3,789	10,535
51,242	221,067	19	564	97,385	37	32	166,912	132,837	525,360	4,544	4,149	17,259
177,781	823,766	13	1,913	477,957	101	90	1,364,801	1,096,107	3,823,657	13,465	12,213	24,991
653,565	3,018,946	1,003	6,567	932,512	8	8	42,951	34,759	92,990	5,505	4,625	14,201
75,637	315,124	680	1,524	52,920	3	3	10,078	7,980	7,778	3,684	2,966	3,472
212,469	846,836	212	1,349	183,733	7	7	35,942	28,170	86,592	5,265	4,238	13,623
183,502	927,866	86	1,378	156,718	16	15	71,695	59,235	181,563	4,495	3,889	11,376
10,934	120,975	15	517	74,464	38	37	125,536	115,742	499,883	3,345	3,166	14,392
171,022	808,146	9	1,799	464,676	111	102	1,619,482	1,306,459	5,163,072	14,639	12,811	25,837
653,565	3,018,946	1,003	6,567	932,512	8	8	42,951	34,759	92,990	5,505	4,625	14,201
121	3,066	186	323	760	2	2	518	500	409	310	282	235
1,662	15,497	231	676	3,459	3	3	2,009	1,823	1,500	773	689	511
11,900	77,759	166	461	6,294	4	4	6,364	5,523	3,790	1,567	1,356	1,364
294,199	1,259,278	306	2,209	48,810	9	9	32,083	25,736	15,945	3,617	2,978	2,210
140,305	800,260	100	1,347	316,638	25	24	241,171	203,470	317,576	9,482	8,623	23,504
205,378	863,086	15	1,550	556,552	142	104	5,236,019	4,080,848	3,765,828	36,905	39,236	35,903
653,565	3,018,946	1,003	6,567	932,512	8	8	42,951	34,759	92,990	5,505	4,625	14,201
61,674	92,632	15	147	16,286	8	6	41,141	18,914	105,754	4,847	2,934	11,101
591,890	2,269,898	498	4,489	878,176	9	8	58,657	45,055	176,438	6,868	5,633	19,562
-	656,416	490	1,931	38,050	7	7	22,698	22,698	7,770	3,345	3,254	1,971
653,565	3,018,946	1,003	6,567	932,512	8	8	42,951	34,759	92,990	5,505	4,625	14,201
2,699	7,666	6	91	638	8	8	18,412	13,070	9,930	2,189	1,743	699
650,866	3,011,280	996	6,475	931,874	8	8	43,107	34,898	93,526	5,527	4,644	14,391

注2. 標本調査で拡大推計して集計後に四捨五入をしているため、総計と内訳の合計とは一致しない場合がある。また、単位当たり換算の値は、各数値に単位以下の数値を有しているため、公表値から求められても一致しない場合がある。

注3. 統計表の「…」は、回収標本数が少ないために表章できない項目を表している。

① 1. 全 規 合
 総 合
 第2表 業務(主業、従業)別

区 分	事業所数	従業者数 (人)	産業用機械器具 賃貸業務の 事業従事者数 (人)	計		産業用機械器具賃貸業務(主業)	
				事業所数	年間売上高 (百万円)	該 当 事業所数	年間売上高 (百万円)
経 営 組 織 別 計	7,979	62,254	59,959	7,979	3,426,842	7,979	2,773,277
会 社	7,688	61,527	59,190	7,688	3,406,195	7,688	2,754,520
会社以外の法人・団体 及び個人経営	290	726	769	290	20,647	290	18,757
資 本 金 規 模 別 計	7,979	62,254	59,959	7,979	3,426,842	7,979	2,773,277
500万円未満	946	3,543	3,500	946	48,628	946	42,808
500万円以上1千万円未満	507	2,171	2,128	507	33,503	507	28,417
1千万円以上5千万円未満	3,259	27,602	26,258	3,259	797,535	3,259	666,996
5千万円以上1億円未満	1,070	9,203	8,866	1,070	322,149	1,070	262,176
1億円以上10億円未満	1,337	11,009	10,894	1,337	696,073	1,337	558,611
10億円以上	570	8,000	7,544	570	1,508,307	570	1,195,511
資本金なし	290	726	769	290	20,647	290	18,757
単 独 事 業 所、本 社、支 社 別 計	7,979	62,254	59,959	7,979	3,426,842	7,979	2,773,277
単 独 事 業 所	2,956	16,186	15,716	2,956	362,302	2,956	307,220
本 社	559	12,134	10,892	559	593,644	559	500,814
支 社	4,463	33,933	33,351	4,463	2,470,896	4,463	1,965,244
従 業 者 規 模 別 計	7,979	62,254	59,959	7,979	3,426,842	7,979	2,773,277
4人以下	3,566	9,412	9,860	3,566	368,396	3,566	294,931
5人～9人	2,693	17,723	17,927	2,693	922,278	2,693	740,252
10人～29人	1,511	22,977	21,914	1,511	1,001,702	1,511	833,305
30人～49人	145	5,491	4,516	145	239,539	145	187,059
50人以上	63	6,651	5,742	63	894,926	63	717,730
事 業 従 事 者 規 模 別 計	7,979	62,254	59,959	7,979	3,426,842	7,979	2,773,277
4人以下	3,546	9,497	9,524	3,546	352,279	3,546	280,140
5人～9人	2,664	17,408	17,429	2,664	903,810	2,664	724,869
10人～29人	1,553	23,117	22,254	1,553	1,016,732	1,553	843,270
30人～49人	150	5,524	4,814	150	251,002	150	199,760
50人以上	66	6,707	5,938	66	903,019	66	725,238
産 業 用 機 械 器 具 賃 貸 業 務 の 事 業 従 事 者 規 模 別 計	7,979	62,254	59,959	7,979	3,426,842	7,979	2,773,277
4人以下	3,606	9,863	9,702	3,606	363,371	3,606	287,734
5人～9人	2,734	18,664	18,171	2,734	982,598	2,734	770,129
10人～29人	1,473	23,493	22,433	1,473	1,055,903	1,473	872,401
30人～49人	112	4,190	4,082	112	140,158	112	129,224
50人以上	55	6,044	5,572	55	884,812	55	713,790
年 間 売 上 高 規 模 別 計	7,979	62,254	59,959	7,979	3,426,842	7,979	2,773,277
1千万円未満	647	1,083	1,145	647	3,353	647	3,232
1千万円以上3千万円未満	892	2,319	2,360	892	17,918	892	16,256
3千万円以上1億円未満	1,415	5,747	5,763	1,415	90,035	1,415	78,135
1億円以上10億円未満	4,635	41,115	40,060	4,635	1,487,098	4,635	1,192,899
10億円以上100億円未満	372	9,465	8,781	372	897,526	372	757,221
100億円以上	18	2,522	1,849	18	930,912	18	725,534
専 業 割 合 別 計	7,979	62,254	59,959	7,979	3,426,842	7,979	2,773,277
50%未満	277	2,355	1,789	277	114,156	277	52,481
50%以上100%未満	4,351	37,166	34,805	4,351	2,552,360	4,351	1,960,469
100%	3,350	22,733	23,365	3,350	760,327	3,350	760,327
フ ラ ン チ ャ イ ズ 加 盟 別 計	7,979	62,254	59,959	7,979	3,426,842	7,979	2,773,277
加盟している	51	425	379	51	9,303	51	6,604
加盟していない	7,928	61,846	59,547	7,928	3,422,293	7,928	2,771,442

注4.「該当事業所数」とは、当該項目に記載のあった事業所数をいい、複数の項目欄に記載がある場合、それぞれにカウントされる。調査事業所数に対する内訳事業所数。

模 範 部 統 計 表

の年間売上高

事業所の業務別年間売上高						
計		その他業務(従業)				
		事務用機械器具賃貸業務	自動車賃貸業務	スポーツ・娯楽用品賃貸業務	その他の物品賃貸業務	その他業務
該 当 事業所数	年間売上高 (百万円)	年間売上高 (百万円)	年間売上高 (百万円)	年間売上高 (百万円)	年間売上高 (百万円)	年間売上高 (百万円)
4,629	653,565	201,585	58,407	1,025	2,456	390,091
4,551	651,674	201,585	58,359	36	2,381	389,313
77	1,890	-	48	989	75	779
4,629	653,565	201,585	58,407	1,025	2,456	390,091
251	5,820	18	62	-	59	5,681
234	5,085	12	926	-	145	4,003
1,794	130,538	930	15,469	36	696	113,408
784	59,973	564	9,802	-	1,482	48,125
1,081	137,461	2,291	4,249	-	-	130,922
408	312,796	197,771	27,852	-	-	87,174
77	1,890	-	48	989	75	779
4,629	653,565	201,585	58,407	1,025	2,456	390,091
1,101	55,083	2,690	2,883	989	233	48,288
361	92,830	12,135	5,283	-	1,208	74,205
3,167	505,652	186,761	50,241	36	1,014	267,599
4,629	653,565	201,585	58,407	1,025	2,456	390,091
1,740	73,465	11,782	6,129	36	198	55,320
1,824	182,027	27,447	21,326	-	777	132,476
934	168,397	34,554	26,062	989	676	106,115
87	52,479	13,992	3,813	-	803	33,872
44	177,196	113,810	1,078	-	-	62,309
4,629	653,565	201,585	58,407	1,025	2,456	390,091
1,731	72,139	10,258	6,083	36	198	55,564
1,802	178,941	27,447	19,633	-	663	131,198
964	173,462	36,079	27,663	989	791	107,940
85	51,242	13,992	3,923	-	803	32,523
46	177,781	113,810	1,105	-	-	62,866
4,629	653,565	201,585	58,407	1,025	2,456	390,091
1,790	75,637	10,258	6,701	36	198	58,443
1,873	212,469	41,181	20,032	-	700	150,557
885	183,502	36,337	29,629	989	1,548	115,000
46	10,934	-	1,456	-	10	9,469
35	171,022	113,810	590	-	-	56,622
4,629	653,565	201,585	58,407	1,025	2,456	390,091
92	121	0	23	-	-	98
353	1,662	21	350	-	125	1,166
688	11,900	63	2,061	36	142	9,598
3,235	294,199	1,615	49,282	-	1,438	241,865
243	140,305	50,169	6,692	989	750	81,705
18	205,378	149,717	-	-	-	55,661
4,629	653,565	201,585	58,407	1,025	2,456	390,091
277	61,674	10,717	4,570	36	853	45,499
4,351	591,890	190,868	53,838	989	1,603	344,593
-	-	-	-	-	-	-
4,629	653,565	201,585	58,407	1,025	2,456	390,091
45	2,699	-	502	-	221	1,976
4,584	650,851	201,585	57,922	1,025	2,235	388,084

1. 全 規
① 総 合

第3表 経営組織別の事業所数、従業員数、

区 分	計						会 社		
	事業所数	従業員数 (人)	産業用機械器 具貸貸業務の 事業従事者数 (人)	年間売上高(百万円)		リース年間 契 約 高 (百万円)	事業所数	従業員数 (人)	産業用機械器 具貸貸業務の 事業従事者数 (人)
				計	うち、産業用機械 器具貸貸業務				
資 本 金 規 模 別 計	7,979	62,254	59,959	3,426,842	2,773,277	932,512	7,688	61,527	59,190
500万円未満	946	3,543	3,500	48,628	42,808	14,974	946	3,543	3,500
500万円以上1千万円未満	507	2,171	2,128	33,503	28,417	3,041	507	2,171	2,128
1千万円以上5千万円未満	3,259	27,602	26,258	797,535	666,996	42,435	3,259	27,602	26,258
5千万円以上1億円未満	1,070	9,203	8,866	322,149	262,176	3,068	1,070	9,203	8,866
1億円以上10億円未満	1,337	11,009	10,894	696,073	558,611	83,187	1,337	11,009	10,894
10億円以上	570	8,000	7,544	1,508,307	1,195,511	773,138	570	8,000	7,544
資本金なし	290	726	769	20,647	18,757	12,669	-	-	-
単 独 事 業 所、本 社、支 社 別 計	7,979	62,254	59,959	3,426,842	2,773,277	932,512	7,688	61,527	59,190
単 独 事 業 所	2,956	16,186	15,716	362,302	307,220	68,182	2,678	15,551	15,039
本 社	559	12,134	10,892	593,644	500,814	237,523	549	12,049	10,806
支 社	4,463	33,933	33,351	2,470,896	1,965,244	626,807	4,462	33,927	33,345
従 業 者 規 模 別 計	7,979	62,254	59,959	3,426,842	2,773,277	932,512	7,688	61,527	59,190
4人以下	3,566	9,412	9,860	368,396	294,931	65,488	3,299	8,930	9,337
5人～9人	2,693	17,723	17,927	922,278	740,252	156,887	2,678	17,626	17,823
10人～29人	1,511	22,977	21,914	1,001,702	833,305	179,883	1,504	22,862	21,805
30人～49人	145	5,491	4,516	239,539	187,059	52,625	144	5,459	4,484
50人以上	63	6,651	5,742	894,926	717,730	477,628	63	6,651	5,742
事 業 従 事 者 規 模 別 計	7,979	62,254	59,959	3,426,842	2,773,277	932,512	7,688	61,527	59,190
4人以下	3,546	9,497	9,524	352,279	280,140	52,478	3,279	9,015	9,000
5人～9人	2,664	17,408	17,429	903,810	724,869	163,293	2,648	17,311	17,325
10人～29人	1,553	23,117	22,254	1,016,732	843,270	141,400	1,546	23,003	22,145
30人～49人	150	5,524	4,814	251,002	199,760	97,385	149	5,492	4,782
50人以上	66	6,707	5,938	903,019	725,238	477,957	66	6,707	5,938
産 業 用 機 械 器 具 貸 貸 業 務 の 事 業 従 事 者 規 模 別 計	7,979	62,254	59,959	3,426,842	2,773,277	932,512	7,688	61,527	59,190
4人以下	3,606	9,863	9,702	363,371	287,734	52,920	3,338	9,381	9,178
5人～9人	2,734	18,664	18,171	982,598	770,129	183,733	2,719	18,566	18,067
10人～29人	1,473	23,493	22,433	1,055,903	872,401	156,718	1,466	23,378	22,323
30人～49人	112	4,190	4,082	140,158	129,224	74,464	111	4,158	4,050
50人以上	55	6,044	5,572	884,812	713,790	464,676	55	6,044	5,572
年 間 売 上 高 規 模 別 計	7,979	62,254	59,959	3,426,842	2,773,277	932,512	7,688	61,527	59,190
1千万円未満	647	1,083	1,145	3,353	3,232	760	491	894	914
1千万円以上3千万円未満	892	2,319	2,360	17,918	16,256	3,459	797	2,086	2,127
3千万円以上1億円未満	1,415	5,747	5,763	90,035	78,135	6,294	1,381	5,576	5,586
1億円以上10億円未満	4,635	41,115	40,060	1,487,098	1,192,899	48,810	4,631	41,038	39,984
10億円以上100億円未満	372	9,465	8,781	897,526	757,221	316,638	369	9,411	8,730
100億円以上	18	2,522	1,849	930,912	725,534	556,552	18	2,522	1,849
専 業 割 合 別 計	7,979	62,254	59,959	3,426,842	2,773,277	932,512	7,688	61,527	59,190
50%未満	277	2,355	1,789	114,156	52,481	16,286	277	2,355	1,789
50%以上100%未満	4,351	37,166	34,805	2,552,360	1,960,469	878,176	4,274	36,920	34,564
100%	3,350	22,733	23,365	760,327	760,327	38,050	3,137	22,253	22,838
フ ラ ン チ ェ イ ズ 加 盟 別 計	7,979	62,254	59,959	3,426,842	2,773,277	932,512	7,688	61,527	59,190
加盟している	51	425	379	9,303	6,604	638	51	425	379
加盟していない	7,928	61,829	59,580	3,417,539	2,766,674	931,874	7,638	61,102	58,811

模 範 部
統 計 表
年 間 売 上 高 及 び リ ー ス 年 間 契 約 高

経 営 組 織 別								
年間売上高(百万円)		リース年間 契 約 高 (百万円)	事業所数	従業員数 (人)	産業用機械器具貸 貸業務の事業従事 者数 (人)	年間売上高(百万円)		リース年間 契 約 高 (百万円)
計	うち、産業用機械 器具貸貸業務					計	うち、産業用機械 器具貸貸業務	
3,406,195	2,754,520	919,843	290	726	769	20,647	18,757	12,669
48,628	42,808	14,974	-	-	-	-	-	-
33,503	28,417	3,041	-	-	-	-	-	-
797,535	666,996	42,435	-	-	-	-	-	-
322,149	262,176	3,068	-	-	-	-	-	-
696,073	558,611	83,187	-	-	-	-	-	-
1,508,307	1,195,511	773,138	-	-	-	-	-	-
-	-	-	290	726	769	20,647	18,757	12,669
3,406,195	2,754,520	919,843	290	726	769	20,647	18,757	12,669
x	x	66,172	278	634	677	x	x	2,010
582,323	489,587	226,865	10	86	86	11,321	11,227	10,659
x	x	626,807	2	6	6	x	x	-
3,406,195	2,754,520	919,843	290	726	769	20,647	18,757	12,669
364,405	291,642	65,196	267	482	523	3,992	3,290	293
x	x	156,887	15	98	104	x	x	-
986,387	819,153	167,508	7	114	109	15,315	14,152	12,376
x	x	52,625	1	32	32	x	x	-
894,926	717,730	477,628	-	-	-	-	-	-
3,406,195	2,754,520	919,843	290	726	769	20,647	18,757	12,669
348,287	276,851	52,185	267	482	523	3,992	3,290	293
x	x	163,293	15	98	104	x	x	-
1,001,417	829,118	129,024	7	114	109	15,315	14,152	12,376
x	x	97,385	1	32	32	x	x	-
903,019	725,238	477,957	-	-	-	-	-	-
3,406,195	2,754,520	919,843	290	726	769	20,647	18,757	12,669
359,379	284,444	52,627	267	482	523	3,992	3,290	293
x	x	183,733	15	98	104	x	x	-
1,040,588	858,249	144,342	7	114	109	15,315	14,152	12,376
x	x	74,464	1	32	32	x	x	-
884,812	713,790	464,676	-	-	-	-	-	-
3,406,195	2,754,520	919,843	290	726	769	20,647	18,757	12,669
2,607	2,493	467	156	190	231	746	739	293
16,403	14,918	3,459	95	233	233	1,514	1,338	-
87,299	75,943	6,294	34	171	178	2,736	2,192	-
1,485,968	1,191,852	48,810	4	77	76	1,131	1,047	-
883,006	743,780	304,262	3	55	51	14,520	13,441	12,376
930,912	725,534	556,552	-	-	-	-	-	-
3,406,195	2,754,520	919,843	290	726	769	20,647	18,757	12,669
114,156	52,481	16,286	-	-	-	-	-	-
2,534,776	1,944,776	865,800	77	246	241	17,584	15,693	12,376
757,263	757,263	37,757	213	480	528	3,064	3,064	293
3,406,195	2,754,520	919,843	290	726	769	20,647	18,757	12,669
9,303	6,604	638	-	-	-	-	-	-
3,396,892	2,747,916	919,205	290	726	769	20,647	18,757	12,669

1. 全 規 合
① 総 合

第4表 雇用形態別の男女別の従業者数、別経営の事業所

区 分	事業所数	雇 用 形 態 別 (人)					
		従業者数			個人業主(個人経営 の事業主)及び 無給の家族従業者	有給役員	計
		計	男	女			
経営組織別計	7,979	62,254	48,093	14,161	258	7,156	47,931
会社	7,688	61,527	47,536	13,992	-	7,076	47,631
会社以外の法人・団体 及び個人経営	290	726	557	169	258	80	300
資本金規模別計	7,979	62,254	48,093	14,161	258	7,156	47,931
500万円未満	946	3,543	2,410	1,133	-	1,543	1,435
500万円以上1千万円未満	507	2,171	1,501	670	-	858	1,086
1千万円以上5千万円未満	3,259	27,602	21,336	6,266	-	4,123	20,568
5千万円以上1億円未満	1,070	9,203	7,399	1,804	-	330	7,858
1億円以上10億円未満	1,337	11,009	8,767	2,241	-	163	9,565
10億円以上	570	8,000	6,123	1,877	-	57	7,119
資本金なし	290	726	557	169	258	80	300
単独事業所、本社、支社別計	7,979	62,254	48,093	14,161	258	7,156	47,931
単独事業所	2,956	16,186	11,982	4,203	249	5,257	8,887
本社	559	12,134	9,079	3,056	9	1,414	9,240
支社	4,463	33,933	27,032	6,902	-	485	29,804
従業者規模別計	7,979	62,254	48,093	14,161	258	7,156	47,931
4人以下	3,566	9,412	6,650	2,762	232	2,798	5,619
5人～9人	2,693	17,723	13,786	3,937	22	1,943	13,819
10人～29人	1,511	22,977	18,377	4,600	4	1,824	18,431
30人～49人	145	5,491	4,346	1,145	-	368	4,494
50人以上	63	6,651	4,934	1,717	-	222	5,568
事業従事者規模別計	7,979	62,254	48,093	14,161	258	7,156	47,931
4人以下	3,546	9,497	6,706	2,791	232	2,782	5,734
5人～9人	2,664	17,408	13,556	3,852	22	1,931	13,577
10人～29人	1,553	23,117	18,474	4,643	4	1,842	18,508
30人～49人	150	5,524	4,388	1,136	-	373	4,535
50人以上	66	6,707	4,969	1,738	-	228	5,577
産業用機械器具賃貸業務の 事業従事者規模別計	7,979	62,254	48,093	14,161	258	7,156	47,931
4人以下	3,606	9,863	6,968	2,895	232	2,844	5,996
5人～9人	2,734	18,664	14,578	4,086	22	2,039	14,590
10人～29人	1,473	23,493	18,743	4,749	4	1,841	18,808
30人～49人	112	4,190	3,329	861	-	249	3,410
50人以上	55	6,044	4,475	1,569	-	183	5,127
年間売上高規模別計	7,979	62,254	48,093	14,161	258	7,156	47,931
1千万円未満	647	1,083	695	389	101	682	161
1千万円以上3千万円未満	892	2,319	1,637	682	131	1,065	807
3千万円以上1億円未満	1,415	5,747	4,310	1,437	23	1,441	3,655
1億円以上10億円未満	4,635	41,115	32,368	8,748	3	3,436	33,024
10億円以上100億円未満	372	9,465	7,409	2,056	-	478	7,957
100億円以上	18	2,522	1,673	849	-	52	2,327
専業割合別計	7,979	62,254	48,093	14,161	258	7,156	47,931
50%未満	277	2,355	1,774	581	-	301	1,787
50%以上100%未満	4,351	37,166	28,804	8,362	68	3,025	29,728
100%	3,350	22,733	17,515	5,218	190	3,829	16,415
フランチャイズ加盟別計	7,979	62,254	48,093	14,161	258	7,156	47,931
加盟している	51	425	308	117	-	33	294
加盟していない	7,928	61,829	47,785	14,043	258	7,123	47,637

模 範 部 計 表

から派遣されている人及び産業用機械器具賃貸業務の事業従事者数

常 用 雇 用 者							
一般に正社員、正職員などと 呼ばれている人			パート・アルバイトなど				
			(就業時間換算雇用者数)				
男	女	計	男	女	計	男	女
38,299	9,632	6,480	4,143	2,336	4,592	3,006	1,586
38,085	9,546	6,423	4,108	2,315	4,548	2,971	1,577
214	86	57	35	22	44	35	9
38,299	9,632	6,480	4,143	2,336	4,592	3,006	1,586
1,155	280	488	229	258	266	128	138
873	213	220	117	103	109	55	55
16,617	3,951	2,749	1,527	1,222	2,021	1,144	877
6,349	1,509	937	700	237	710	546	164
7,566	1,999	1,219	994	225	963	762	202
5,525	1,593	810	540	270	478	337	142
214	86	57	35	22	44	35	9
38,299	9,632	6,480	4,143	2,336	4,592	3,006	1,586
7,241	1,646	1,631	851	780	1,048	564	483
7,065	2,175	1,350	762	588	1,018	589	429
23,994	5,810	3,499	2,530	968	2,526	1,853	674
38,299	9,632	6,480	4,143	2,336	4,592	3,006	1,586
4,274	1,345	740	354	386	310	176	134
11,115	2,704	1,817	1,135	682	1,168	680	488
15,122	3,309	2,515	1,722	793	1,887	1,309	578
3,687	807	585	320	265	488	279	209
4,101	1,468	822	612	211	738	562	177
38,299	9,632	6,480	4,143	2,336	4,592	3,006	1,586
4,355	1,379	726	301
10,922	2,655	1,761	1,106	655	1,143	669	473
15,178	3,330	2,567	1,748	819	1,905	1,315	590
3,736	799	563	468
4,108	1,469	863	633	231	775	581	195
38,299	9,632	6,480	4,143	2,336	4,592	3,006	1,586
4,556	1,440	768	333
11,771	2,818	1,895	1,198	697	1,252	744	508
15,390	3,418	2,637	1,772	865	1,958	1,335	624
2,826	583	478	401
3,754	1,373	702	537	165	646	509	137
38,299	9,632	6,480	4,143	2,336	4,592	3,006	1,586
103	58	105	17
613	194	290	219	70	163	126	37
2,986	669	567	273	294	289	124	165
26,822	6,202	4,431	2,828	1,603	3,191	2,065	1,127
6,266	1,691	944	671	272	790	567	223
1,509	818	143	140
38,299	9,632	6,480	4,143	2,336	4,592	3,006	1,586
1,417	371	240	120	121	212	108	103
23,582	6,146	4,129	2,716	1,413	3,004	2,029	975
13,300	3,115	2,111	1,307	803	1,376	868	508
38,299	9,632	6,480	4,143	2,336	4,592	3,006	1,586
234	59	87	37	50	46	10	36
38,065	9,573	6,392	4,106	2,286	4,546	2,996	1,550

① 1. 全 規 合
総 合

第4表 雇用形態別の男女別の従業者数、別経営の事業所

区 分	雇 用 形 態 別 (人) (つづき)					
	臨時雇用者 (常用雇用者以外の雇用者)			うち、別経営の事業所に派遣している人		
	計	男	女	計	男	女
経 営 組 織 別 計	429	351	78	317	246	71
会 社	398	317	246	71
会 社 以 外 の 法 人 ・ 団 体 及 び 個 人 経 営	31	-	-	-
資 本 金 規 模 別 計	429	351	78	317	246	71
5 0 0 万 円 未 満	76	8	8	-
5 0 0 万 円 以 上 1 千 万 円 未 満	7	-	-	-
1 千 万 円 以 上 5 千 万 円 未 満	161	215	160	56
5 千 万 円 以 上 1 億 円 未 満	78	12	9	4
1 億 円 以 上 1 0 億 円 未 満	62	17	17	-
1 0 億 円 以 上	14	64	52	12
資 本 金 な し	31	-	-	-
単 独 事 業 所 、 本 社 、 支 社 別 計	429	351	78	317	246	71
単 独 事 業 所	162	58	52	6
本 社	122	197	142	55
支 社	145	61	51	10
従 業 者 規 模 別 計	429	351	78	317	246	71
4 人 以 下	23	-	-	-
5 人 ～ 9 人	122	17	17	-
1 0 人 ～ 2 9 人	202	50	44	6
3 0 人 ～ 4 9 人	44	168	118	50
5 0 人 以 上	39	82	67	16
事 業 従 事 者 規 模 別 計	429	351	78	317	246	71
4 人 以 下	23	156	110	47
5 人 ～ 9 人	118	21	21	-
1 0 人 ～ 2 9 人	197	38	32	6
3 0 人 ～ 4 9 人	53	17	15	2
5 0 人 以 上	39	85	69	17
産 業 用 機 械 器 具 賃 貸 業 務 の 事 業 従 事 者 規 模 別 計	429	351	78	317	246	71
4 人 以 下	23	156	110	47
5 人 ～ 9 人	119	21	21	-
1 0 人 ～ 2 9 人	202	46	39	7
3 0 人 ～ 4 9 人	53	11	9	2
5 0 人 以 上	32	82	67	16
年 間 売 上 高 規 模 別 計	429	351	78	317	246	71
1 千 万 円 未 満	34	-	-	-
1 千 万 円 以 上 3 千 万 円 未 満	26	-	-	-
3 千 万 円 以 上 1 億 円 未 満	60	8	8	-
1 億 円 以 上 1 0 億 円 未 満	221	55	47	8
1 0 億 円 以 上 1 0 0 億 円 未 満	87	184	132	51
1 0 0 億 円 以 上	-	70	58	12
専 業 割 合 別 計	429	351	78	317	246	71
5 0 % 未 満	26	3	2	1
5 0 % 以 上 1 0 0 % 未 満	216	274	205	69
1 0 0 %	187	41	39	1
フ ラ ン チ ェ イ ズ 加 盟 別 計	429	351	78	317	246	71
加 盟 し て い る	11	-	-	-
加 盟 し て い な い	418	317	246	71

模 範 表
統 計 表

から派遣されている人及び産業用機械器具賃貸業務の事業従事者数(つづき)

別経営の事業所から派遣されている人			事業従事者数 (「従業者数計」+ 「別経営の事業所から派遣されている人」- 「うち、別経営の事業所に派遣している人」)			うち、産業用機械器具賃 貸業務の事業従事者数
計	男	女	計	男	女	
1,697	1,249	448	63,634	49,096	14,537	59,959
1,650	1,212	438	62,860	48,502	14,358	59,190
48	37	10	774	594	179	769
1,697	1,249	448	63,634	49,096	14,537	59,959
19	13	6	3,553	2,414	1,139	3,500
3	1	2	2,174	1,502	673	2,128
664	522	143	28,051	21,698	6,353	26,258
213	192	21	9,404	7,582	1,821	8,866
450	338	112	11,442	9,089	2,353	10,894
300	147	153	8,236	6,218	2,018	7,544
48	37	10	774	594	179	769
1,697	1,249	448	63,634	49,096	14,537	59,959
410	333	78	16,538	12,263	4,275	15,716
476	349	126	12,413	9,286	3,127	10,892
811	567	244	34,683	27,547	7,136	33,351
1,697	1,249	448	63,634	49,096	14,537	59,959
485	379	106	9,897	7,029	2,868	9,860
397	318	79	18,103	14,086	4,017	17,927
366	281	85	23,292	18,614	4,678	21,914
81	51	30	5,404	4,278	1,126	4,516
369	222	148	6,938	5,089	1,849	5,742
1,697	1,249	448	63,634	49,096	14,537	59,959
220	176	44	9,561	6,772	2,789	9,524
200	137	63	17,587	13,672	3,916	17,429
554	448	106	23,634	18,890	4,743	22,254
183	145	38	5,691	4,519	1,172	4,814
540	343	197	7,161	5,244	1,918	5,938
1,697	1,249	448	63,634	49,096	14,537	59,959
222	179	44	9,929	7,037	2,892	9,702
222	154	69	18,865	14,710	4,155	18,171
563	451	111	24,009	19,156	4,853	22,433
154	126	29	4,333	3,445	888	4,082
536	340	196	6,498	4,749	1,749	5,572
1,697	1,249	448	63,634	49,096	14,537	59,959
65	43	22	1,148	737	411	1,145
55	46	9	2,375	1,684	691	2,360
47	34	13	5,786	4,336	1,450	5,763
806	673	133	41,866	32,993	8,873	40,060
524	376	148	9,806	7,653	2,153	8,781
200	78	122	2,652	1,693	959	1,849
1,697	1,249	448	63,634	49,096	14,537	59,959
51	28	23	2,403	1,800	603	1,789
973	657	316	37,865	29,256	8,609	34,805
673	564	109	23,365	18,040	5,325	23,365
1,697	1,249	448	63,634	49,096	14,537	59,959
-	-	-	425	308	117	379
1,697	1,249	448	63,209	48,789	14,420	59,580

1. 全 規 合
① 総 合

第5-1表 産業用機械器具賃貸業務(リース)の

区 分	事業所数	計							
		産 業 機 械		工 作 機 械		土 木 ・ 建 設 機 械			
		該 当 事業所数	年間契約高 (百万円)	該 当 事業所数	年間契約高 (百万円)	該 当 事業所数	年間契約高 (百万円)	該 当 事業所数	年間契約高 (百万円)
経 営 組 織 別 計	7,979	1,003	932,512	254	186,434	135	26,652	449	95,251
会 社	7,688	946	919,843	...	184,624	...	26,652	...	95,094
会社以外の法人・団体 及び個人経営	290	57	12,669	...	1,810	...	-	...	157
資 本 金 規 模 別 計	7,979	1,003	932,512	254	186,434	135	26,652	449	95,251
500万円未満	946	245	14,974	...	6,180	...	4,294	...	909
500万円以上1千万円未満	507	137	3,041	...	1,092	...	64	...	1,145
1千万円以上5千万円未満	3,259	390	42,435	...	4,386	...	683	...	17,056
5千万円以上1億円未満	1,070	57	3,068	...	62	...	38	...	1,711
1億円以上10億円未満	1,337	26	83,187	...	12,548	...	-	...	875
10億円以上	570	91	773,138	...	160,355	...	21,574	...	73,397
資本金なし	290	57	12,669	...	1,810	...	-	...	157
単 独 事 業 所、本 社、支 社 別 計	7,979	1,003	932,512	254	186,434	135	26,652	449	95,251
単 独 事 業 所	2,956	731	68,182	...	14,611	...	5,583	...	25,416
本 社	559	54	237,523	...	21,726	...	747	...	3,784
支 社	4,463	218	626,807	...	150,097	...	20,323	...	66,051
従 業 者 規 模 別 計	7,979	1,003	932,512	254	186,434	135	26,652	449	95,251
4人以下	3,566	677	65,488	...	13,842	...	5,723	...	6,796
5人～9人	2,693	201	156,887	...	57,852	...	9,248	...	27,687
10人～29人	1,511	95	179,883	...	32,534	...	2,834	...	17,864
30人～49人	145	18	52,625	...	17,624	...	979	...	11,311
50人以上	63	12	477,628	...	64,582	...	7,868	...	31,593
事 業 従 事 者 規 模 別 計	7,979	1,003	932,512	254	186,434	135	26,652	449	95,251
4人以下	3,546	672	52,478	...	13,232	...	4,862	...	6,476
5人～9人	2,664	202	163,293	...	57,852	...	9,286	...	26,413
10人～29人	1,553	97	141,400	...	33,144	...	3,657	...	19,458
30人～49人	150	19	97,385	...	17,565	...	860	...	11,311
50人以上	66	13	477,957	...	64,641	...	7,987	...	31,593
産 業 用 機 械 器 具 賃 貸 業 務 の 事 業 従 事 者 規 模 別 計	7,979	1,003	932,512	254	186,434	135	26,652	449	95,251
4人以下	3,606	680	52,920	...	13,232	...	4,862	...	6,535
5人～9人	2,734	212	183,733	...	58,292	...	9,421	...	26,843
10人～29人	1,473	86	156,718	...	41,860	...	4,501	...	22,949
30人～49人	112	15	74,464	...	8,467	...	-	...	19,848
50人以上	55	9	464,676	...	64,582	...	7,868	...	19,075
年 間 売 上 高 規 模 別 計	7,979	1,003	932,512	254	186,434	135	26,652	449	95,251
1千万円未満	647	186	760	...	192	...	85	...	243
1千万円以上3千万円未満	892	231	3,459	...	245	...	95	...	1,327
3千万円以上1億円未満	1,415	166	6,294	...	1,124	...	-	...	1,725
1億円以上10億円未満	4,635	306	48,810	...	10,909	...	4,621	...	15,207
10億円以上100億円未満	372	100	316,638	...	75,581	...	11,313	...	50,364
100億円以上	18	15	556,552	...	98,382	...	10,538	...	26,385
専 業 割 合 別 計	7,979	1,003	932,512	254	186,434	135	26,652	449	95,251
50%未満	277	15	16,286	...	1,215	...	1,016	...	1,064
50%以上100%未満	4,351	498	878,176	...	171,352	...	25,479	...	76,917
100%	3,350	490	38,050	...	13,866	...	157	...	17,270
フ ラ ン チ ャ イ ズ 加 盟 別 計	7,979	1,003	932,512	254	186,434	135	26,652	449	95,251
加盟している	51	6	638	...	-	...	-	...	-
加盟していない	7,928	996	931,874	...	186,434	...	26,652	...	95,251

模 範 計 算 表

物件別の該当事業所数及び年間契約高

産業用機械器具賃貸業務(リース)の物件別									
医 療 用 機 器		商 業 用 機 械 ・ 設 備		通 信 機 器		サ ー ビ ス 業 用 機 械 ・ 設 備		そ の 他 の 産 業 用 機 械 ・ 設 備	
該 当 事業所数	年間契約高 (百万円)	該 当 事業所数	年間契約高 (百万円)	該 当 事業所数	年間契約高 (百万円)	該 当 事業所数	年間契約高 (百万円)	該 当 事業所数	年間契約高 (百万円)
92	33,319	111	140,882	42	140,914	155	11,204	236	297,857
…	33,319	…	140,882	…	140,914	…	11,204	…	287,155
…	-	…	-	…	-	…	-	…	10,702
92	33,319	111	140,882	42	140,914	155	11,204	236	297,857
…	204	…	774	…	-	…	1,683	…	928
…	156	…	-	…	-	…	334	…	251
…	4,507	…	2,438	…	1,814	…	7,875	…	3,677
…	-	…	91	…	-	…	308	…	859
…	-	…	4,437	…	52,696	…	-	…	12,630
…	28,452	…	133,142	…	86,404	…	1,005	…	268,810
…	-	…	-	…	-	…	-	…	10,702
92	33,319	111	140,882	42	140,914	155	11,204	236	297,857
…	5,033	…	3,522	…	1,783	…	7,096	…	5,137
…	367	…	4,906	…	45,916	…	3,443	…	156,635
…	27,918	…	132,455	…	93,215	…	665	…	136,084
92	33,319	111	140,882	42	140,914	155	11,204	236	297,857
…	1,239	…	10,340	…	7,808	…	3,440	…	16,300
…	1,414	…	17,484	…	1,355	…	2,299	…	39,549
…	6,863	…	18,409	…	48,116	…	3,854	…	49,410
…	4,465	…	4,954	…	1,816	…	651	…	10,825
…	19,337	…	89,696	…	81,818	…	960	…	181,773
92	33,319	111	140,882	42	140,914	155	11,204	236	297,857
…	691	…	9,502	…	x	…	2,111	…	x
…	1,414	…	17,559	…	x	…	2,336	…	x
…	7,412	…	19,171	…	3,234	…	5,145	…	50,179
…	4,465	…	4,954	…	46,905	…	651	…	10,673
…	19,337	…	89,696	…	81,818	…	960	…	181,924
92	33,319	111	140,882	42	140,914	155	11,204	236	297,857
…	731	…	9,502	…	x	…	2,403	…	x
…	1,414	…	17,964	…	9,405	…	2,314	…	58,079
…	11,508	…	23,704	…	x	…	5,352	…	x
…	328	…	16	…	45,089	…	607	…	109
…	19,337	…	89,696	…	81,818	…	527	…	181,773
92	33,319	111	140,882	42	140,914	155	11,204	236	297,857
…	82	…	-	…	-	…	55	…	103
…	136	…	205	…	-	…	618	…	831
…	210	…	1,234	…	-	…	1,647	…	355
…	501	…	1,244	…	7,529	…	4,356	…	4,443
…	6,241	…	31,139	…	48,707	…	3,524	…	89,769
…	26,148	…	107,061	…	84,678	…	1,005	…	202,354
92	33,319	111	140,882	42	140,914	155	11,204	236	297,857
…	4,283	…	1,368	…	562	…	282	…	6,496
…	28,853	…	138,205	…	140,352	…	8,466	…	288,553
…	183	…	1,309	…	-	…	2,456	…	2,808
92	33,319	111	140,882	42	140,914	155	11,204	236	297,857
…	-	…	-	…	-	…	433	…	205
…	33,319	…	140,882	…	140,914	…	10,771	…	297,651

1. 全 規 合
① 総 合

第5-2表 産業用機械器具賃貸業務(レンタル)の

区 分	事業所数	計							
		業 業 機 械		工 作 機 械		土 木 ・ 建 設 機 械			
		該 当 事業所数	年間売上高 (百万円)	該 当 事業所数	年間売上高 (百万円)	該 当 事業所数	年間売上高 (百万円)	該 当 事業所数	年間売上高 (百万円)
経 営 組 織 別 計	7,979	7,184	1,694,836	468	64,310	147	3,656	5,734	1,318,027
会 社	7,688	6,951	1,689,812	...	64,310	...	3,656	...	1,313,927
会社以外の法人・団体 及び個人経営	290	233	5,024	...	-	...	-	...	4,100
資 本 金 規 模 別 計	7,979	7,184	1,694,836	468	64,310	147	3,656	5,734	1,318,027
500万円未満	946	733	32,689	...	1,432	...	-	...	24,926
500万円以上1千万円未満	507	400	25,285	...	481	...	54	...	19,783
1千万円以上5千万円未満	3,259	2,970	619,968	...	35,244	...	2,920	...	475,566
5千万円以上1億円未満	1,070	1,050	255,669	...	12,408	...	660	...	206,226
1億円以上10億円未満	1,337	1,315	525,584	...	9,481	...	-	...	384,562
10億円以上	570	482	230,617	...	5,264	...	22	...	202,863
資本金なし	290	233	5,024	...	-	...	-	...	4,100
単 独 事 業 所 ・ 本 社 ・ 支 社 別 計	7,979	7,184	1,694,836	468	64,310	147	3,656	5,734	1,318,027
単 独 事 業 所	2,956	2,336	247,556	...	15,364	...	403	...	189,937
本 社	559	527	252,453	...	8,695	...	850	...	170,046
支 社	4,463	4,322	1,194,827	...	40,251	...	2,402	...	958,044
従 業 者 規 模 別 計	7,979	7,184	1,694,836	468	64,310	147	3,656	5,734	1,318,027
4人以下	3,566	2,957	238,567	...	12,541	...	140	...	186,950
5人～9人	2,693	2,577	529,333	...	15,063	...	1,341	...	440,816
10人～29人	1,511	1,461	664,924	...	27,735	...	1,789	...	507,417
30人～49人	145	134	124,432	...	6,027	...	381	...	85,198
50人以上	63	56	137,579	...	2,945	...	5	...	97,647
事 業 従 事 者 規 模 別 計	7,979	7,184	1,694,836	468	64,310	147	3,656	5,734	1,318,027
4人以下	3,546	2,942	228,630	...	11,233	...	140	...	184,183
5人～9人	2,664	2,546	516,100	...	15,438	...	1,341	...	428,624
10人～29人	1,553	1,500	672,283	...	28,668	...	1,789	...	512,779
30人～49人	150	139	133,053	...	6,027	...	381	...	89,282
50人以上	66	58	144,770	...	2,945	...	5	...	103,159
産 業 用 機 械 器 具 賃 貸 業 務 の 事 業 従 事 者 規 模 別 計	7,979	7,184	1,694,836	468	64,310	147	3,656	5,734	1,318,027
4人以下	3,606	2,995	235,739	...	11,961	...	140	...	188,744
5人～9人	2,734	2,615	538,720	...	18,974	...	1,578	...	446,023
10人～29人	1,473	1,424	680,611	...	27,872	...	1,668	...	513,711
30人～49人	112	101	101,162	...	2,980	...	264	...	72,134
50人以上	55	50	138,605	...	2,523	...	5	...	97,415
年 間 売 上 高 規 模 別 計	7,979	7,184	1,694,836	468	64,310	147	3,656	5,734	1,318,027
1千万円未満	647	461	2,325	...	162	...	-	...	1,546
1千万円以上3千万円未満	892	679	12,424	...	638	...	107	...	9,962
3千万円以上1億円未満	1,415	1,285	71,177	...	3,383	...	33	...	47,517
1億円以上10億円未満	4,635	4,472	1,150,901	...	52,874	...	3,424	...	933,080
10億円以上100億円未満	372	283	433,902	...	7,254	...	91	...	309,475
100億円以上	18	5	24,106	...	-	...	-	...	16,448
専 業 割 合 別 計	7,979	7,184	1,694,836	468	64,310	147	3,656	5,734	1,318,027
50%未満	277	269	37,286	...	2,139	...	213	...	25,673
50%以上100%未満	4,351	3,977	943,251	...	29,977	...	2,729	...	751,314
100%	3,350	2,938	714,298	...	32,194	...	714	...	541,040
フ ラ ン チ ャ イ ズ 加 盟 別 計	7,979	7,184	1,694,836	468	64,310	147	3,656	5,734	1,318,027
加盟している	51	50	5,965	...	-	...	-	...	4,761
加盟していない	7,928	7,135	1,688,871	...	64,310	...	3,656	...	1,313,267

模 範 計 表

物件別の該当事業所数及び年間売上高

産業用機械器具貸業務(レンタル)の物件別									
医 療 用 機 器		商 業 用 機 械 ・ 設 備		通 信 機 器		サ ー ビ ス 業 用 機 械 ・ 設 備		そ の 他 の 産 業 用 機 械 ・ 設 備	
該 当 事業所数	年間売上高 (百万円)	該 当 事業所数	年間売上高 (百万円)	該 当 事業所数	年間売上高 (百万円)	該 当 事業所数	年間売上高 (百万円)	該 当 事業所数	年間売上高 (百万円)
164	98,114	215	32,237	94	15,714	370	47,642	887	115,135
…	98,114	…	32,046	…	15,714	…	47,025	…	115,021
…	-	…	191	…	-	…	617	…	115
164	98,114	215	32,237	94	15,714	370	47,642	887	115,135
…	106	…	1,502	…	377	…	1,593	…	2,753
…	235	…	38	…	179	…	950	…	3,566
…	17,012	…	9,947	…	3,717	…	33,953	…	41,608
…	715	…	17,404	…	3,842	…	1,909	…	12,505
…	80,045	…	2,527	…	7,024	…	2,513	…	39,431
…	-	…	628	…	575	…	6,107	…	15,158
…	-	…	191	…	-	…	617	…	115
164	98,114	215	32,237	94	15,714	370	47,642	887	115,135
…	1,821	…	6,390	…	2,023	…	10,024	…	21,595
…	10,551	…	10,272	…	8,549	…	18,998	…	24,490
…	85,742	…	15,576	…	5,142	…	18,620	…	69,050
164	98,114	215	32,237	94	15,714	370	47,642	887	115,135
…	8,042	…	1,874	…	1,239	…	8,009	…	19,772
…	37,673	…	5,595	…	3,309	…	8,360	…	17,177
…	43,140	…	8,925	…	3,524	…	18,667	…	53,728
…	6,815	…	6,520	…	103	…	9,403	…	9,986
…	2,444	…	9,323	…	7,540	…	3,203	…	14,472
164	98,114	215	32,237	94	15,714	370	47,642	887	115,135
…	6,363	…	1,874	…	1,239	…	8,009	…	15,588
…	37,673	…	5,595	…	3,296	…	7,726	…	16,407
…	43,140	…	8,925	…	3,537	…	19,300	…	54,146
…	6,815	…	6,520	…	103	…	9,403	…	14,522
…	4,123	…	9,323	…	7,540	…	3,203	…	14,472
164	98,114	215	32,237	94	15,714	370	47,642	887	115,135
…	6,547	…	1,874	…	1,239	…	8,009	…	17,224
…	37,488	…	6,397	…	3,296	…	8,821	…	16,142
…	43,762	…	11,138	…	3,610	…	23,479	…	55,370
…	6,193	…	3,505	…	30	…	4,130	…	11,927
…	4,123	…	9,323	…	7,540	…	3,203	…	14,472
164	98,114	215	32,237	94	15,714	370	47,642	887	115,135
…	46	…	144	…	-	…	307	…	120
…	81	…	142	…	575	…	606	…	313
…	514	…	2,636	…	461	…	7,997	…	8,636
…	49,703	…	17,415	…	6,814	…	24,964	…	62,628
…	47,770	…	11,900	…	7,373	…	13,768	…	36,271
…	-	…	-	…	491	…	-	…	7,167
164	98,114	215	32,237	94	15,714	370	47,642	887	115,135
…	11	…	152	…	454	…	4,759	…	3,885
…	14,604	…	24,765	…	12,956	…	25,792	…	81,115
…	83,498	…	7,321	…	2,304	…	17,092	…	30,135
164	98,114	215	32,237	94	15,714	370	47,642	887	115,135
…	-	…	617	…	-	…	246	…	341
…	98,114	…	31,620	…	15,714	…	47,396	…	114,794

第 II 編

《産業用機械器具賃貸業》

1 . 全 規 模 の 部

② 都 道 府 県 別 統 計 表

② 都 道 府 県

1. 全 規 県

第1表 事業所数、従業者数、事業従事者数、年間売上高、年間営業費用、リース年間契約高、

区 分	事業所数				従業者数 A (人)	事業従事者数 (人)	うち、産業用 機械器具賃 貸業務の事 業従事者数 B	年間売上高(百万円)				
	計	単独 事業所	本 社	支 社				計	産業用機械器具賃貸業務(主業)			
									D	リース	レンタル	
C	D	リース	レンタル									
全 国 計	7,979	2,956	559	4,463	62,254	63,634	59,959	3,426,842	2,773,277	1,078,441	1,694,836	
北海道	500	3,407	3,463	3,347	133,513	110,072	12,009	98,062	
青森	107	615	656	628	23,872	18,074	724	17,350	
岩手	131	829	830	814	64,342	55,933	21,683	34,249	
宮城	251	1,563	1,583	1,480	83,537	68,594	17,780	50,814	
秋田	80	515	515	499	23,395	17,979	-	17,979	
山形	91	687	624	600	22,982	17,237	987	16,251	
福島	117	877	877	854	38,603	30,040	262	29,778	
茨城	217	1,578	1,604	1,514	82,646	69,307	22,969	46,338	
栃木	115	626	627	605	27,458	20,755	3,000	17,755	
群馬	107	613	618	612	30,486	26,108	10,035	16,073	
埼玉	362	2,891	2,995	2,868	107,314	92,514	7,603	84,911	
千葉	410	3,148	3,327	3,201	144,472	121,836	7,853	113,983	
東京都	576	8,771	9,100	7,769	961,959	768,771	554,091	214,680	
神奈川県	415	3,514	3,550	3,424	120,494	97,980	6,362	91,618	
新潟	246	1,282	1,318	1,272	46,449	34,265	3,626	30,639	
富山	85	453	453	422	21,654	16,326	7,492	8,834	
石川	107	698	709	625	37,141	29,316	10,025	19,291	
福井	80	458	458	457	14,444	12,479	-	12,479	
山梨	58	409	409	372	12,011	9,175	81	9,094	
長野	147	766	766	749	28,354	23,012	6,071	16,941	
岐阜	70	561	563	532	20,175	15,979	1,280	14,699	
静岡県	187	1,383	1,399	1,347	75,442	56,475	25,509	30,966	
愛知	422	3,820	4,040	3,922	260,636	217,935	98,940	118,995	
三重	79	470	470	470	21,514	16,580	2,646	13,935	
滋賀	73	564	566	564	23,313	16,349	-	16,349	
京都	87	600	607	565	47,463	39,242	23,011	16,231	
大阪	484	5,535	5,637	5,211	352,913	281,630	128,740	152,890	
兵庫県	300	2,023	2,094	2,032	71,176	58,419	6,983	51,436	
奈良	47	398	417	395	8,424	7,358	218	7,140	
和歌山	83	461	472	448	22,426	18,420	-	18,420	
鳥取	39	185	187	187	4,407	3,899	-	3,899	
島根	60	351	351	343	12,183	10,487	-	10,487	
岡山	143	858	877	826	54,814	46,044	15,416	30,628	
広島	166	1,224	1,253	1,231	71,367	56,629	24,585	32,044	
山口	91	649	654	584	17,655	12,948	515	12,432	
徳島	49	252	253	244	10,680	7,790	1,101	6,689	
香川	74	374	378	368	19,467	15,686	4,245	11,442	
愛媛	68	476	476	466	12,162	10,118	1,463	8,655	
高知	65	523	533	493	11,010	9,134	126	9,008	
福岡	314	2,610	2,641	2,544	129,381	105,356	32,358	72,998	
佐賀	73	278	294	294	9,308	7,611	-	7,611	
長崎	77	425	425	406	12,925	11,275	-	11,275	
熊本	149	991	991	960	33,017	27,170	2,569	24,600	
大分	96	660	664	629	14,614	12,343	2,057	10,286	
宮崎	96	611	625	585	19,942	15,457	641	14,816	
鹿児島	221	1,165	1,176	1,165	27,531	22,032	247	21,785	
沖縄	166	1,108	1,108	1,036	37,772	31,138	13,139	17,999	

注5.「事業従事者数」とは、事業所の従業者数から「別経営の事業所に派遣している人」を除き、「別経営の事業所から派遣されている人」を加えた、いわゆる実際に従事している者をいう。

模 範 部 別 統 計 表

1事業所当たり及び1人当たりの年間売上高、1該当事業所当たりのリース年間契約高及びフランチャイズ加盟別表

その他業務 (従業)	事業所の 年間営業費用 (百万円)	リース年間契約高			1事業所当たり				1該当事業所 当たりのリース 年間契約高 (万円)	従業者1人 当たりの 年間売上高 (万円)	産業用機械器 具貸貸業務事 業従事者1人 当たりの主業年 間売上高 (万円)	産業用機械器 具貸貸業務 (リース)事業従 事者1人当たり のリース年間契 約高 (万円)
		該 当 事業所数 E	該当事業 従事者数 F (人)	リース年間 契 約 高 G (百万円)	従業者数 (人)	産業用機械器 具貸貸業務の事業 従事者数 (人)	年間売上高 (万円)	産業用機械器 具貸貸業務の 年間売上高 (万円)				
653,565	3,018,946	1,003	6,567	932,512	8	8	42,951	34,759	92,990	5,505	4,625	14,201
23,441	117,123	14	269	8,603	7	7	26,728	22,035	61,818	3,919	3,288	3,195
5,798	15,352	33	212	598	6	6	22,243	16,841	1,806	3,881	2,877	282
8,409	52,135	33	110	14,949	6	6	49,116	42,697	44,791	7,762	6,873	13,529
14,943	72,357	75	226	13,848	6	6	33,337	27,374	18,485	5,344	4,633	6,125
5,416	19,837	-	-	-	6	6	29,259	22,486	-	4,541	3,600	-
5,744	19,382	11	39	997	8	7	25,163	18,873	9,363	3,344	2,872	2,570
8,563	32,291	2	69	x	8	7	33,027	25,701	x	4,401	3,516	x
13,339	71,923	8	67	16,026	7	7	38,147	31,990	198,412	5,238	4,578	24,019
6,702	24,298	1	20	x	5	5	23,946	18,101	x	4,389	3,429	x
4,378	26,812	26	124	6,947	6	6	28,487	24,396	26,439	4,971	4,266	5,582
14,801	93,280	35	108	7,805	8	8	29,661	25,571	22,267	3,712	3,226	7,196
22,636	120,167	54	220	5,848	8	8	35,232	29,711	10,849	4,590	3,806	2,659
193,189	873,242	79	1,949	503,925	15	13	167,056	133,507	636,339	10,967	9,895	25,854
22,513	104,948	83	358	6,799	8	8	29,064	23,634	8,218	3,429	2,862	1,902
12,184	40,414	3	27	2,829	5	5	18,890	13,935	108,953	3,624	2,695	10,581
5,328	19,177	11	37	6,283	5	5	25,452	19,190	54,747	4,778	3,865	16,959
7,825	33,505	12	23	8,812	7	6	34,694	27,385	73,233	5,319	4,692	38,094
1,966	13,316	-	-	-	6	6	18,055	15,599	-	3,151	2,731	-
2,836	11,334	9	18	82	7	6	20,748	15,849	910	2,939	2,469	455
5,342	23,652	10	45	3,776	5	5	19,343	15,698	36,312	3,703	3,073	8,302
4,196	18,243	29	58	1,213	8	8	28,821	22,827	4,158	3,595	3,004	2,079
18,966	69,606	17	82	19,077	7	7	40,296	30,166	113,051	5,457	4,194	23,150
42,700	236,806	81	399	74,645	9	9	61,775	51,655	92,345	6,823	5,556	18,708
4,934	18,518	14	74	8,699	6	6	27,228	20,984	61,259	4,581	3,531	11,692
6,964	19,670	-	-	-	8	8	31,936	22,396	-	4,135	2,900	-
8,221	41,969	11	62	16,497	7	7	54,778	45,289	147,933	7,913	6,944	26,500
71,283	310,985	43	473	107,803	11	11	72,896	58,172	253,340	6,376	5,405	22,795
12,756	58,750	67	298	5,581	7	7	23,701	19,453	8,368	3,518	2,875	1,870
1,066	7,360	8	60	198	8	8	17,905	15,640	2,405	2,119	1,865	333
4,006	18,482	-	-	-	6	5	27,008	22,184	-	4,860	4,114	-
509	3,798	-	-	-	5	5	11,301	9,996	-	2,382	2,085	-
1,697	11,057	1	25	x	6	6	20,221	17,405	x	3,473	3,060	x
8,769	47,949	47	120	10,823	6	6	38,405	32,261	22,987	6,385	5,576	9,019
14,738	61,955	22	103	24,418	7	7	43,074	34,179	111,943	5,832	4,601	23,620
4,707	14,899	2	40	x	7	6	19,367	14,203	x	2,721	2,217	x
2,890	8,546	14	44	1,591	5	5	21,608	15,761	11,172	4,243	3,189	3,623
3,781	17,151	9	67	4,161	5	5	26,307	21,198	48,958	5,203	4,261	6,227
2,044	10,261	20	79	1,877	7	7	17,885	14,879	9,503	2,556	2,171	2,364
1,876	10,482	2	31	x	8	8	16,971	14,080	x	2,106	1,854	x
24,025	113,927	16	192	28,085	8	8	41,245	33,586	178,748	4,958	4,141	14,646
1,697	7,698	-	-	-	4	4	12,794	10,461	-	3,344	2,586	-
1,651	12,079	-	-	-	6	5	16,759	14,619	-	3,038	2,777	-
5,847	28,288	41	125	2,014	7	6	22,161	18,236	4,911	3,333	2,831	1,614
2,271	11,960	13	105	1,129	7	7	15,261	12,890	8,943	2,214	1,962	1,073
4,485	16,815	17	76	643	6	6	20,690	16,037	3,848	3,266	2,643	846
5,499	23,320	18	105	247	5	5	12,476	9,984	1,359	2,364	1,892	235
6,634	33,826	12	23	11,509	7	6	22,751	18,755	99,600	3,409	3,005	49,800

注6. 標本調査で拡大推計して集計後に四捨五入をしているため、総計と内訳の合計とは一致しない場合がある。また、単位当たり換算の値は、各数値に単位以下の数値を有しているため、公表値から求められても一致しない場合がある。

注7. 統計表の「…」は、回収標本数が少ないために表章できない項目を表している。

② 都 道 府 県

1. 全 規 規

第1表 事業所数、従業者数、事業従事者数、年間売上高、年間営業費用、リース年間契約高、

区 分			フランチャイズ加盟別											
			加盟している											
			事業所数	従業者数 (人)	事業従事者数 (人)	うち、産業用 機械器具賃 貸業務の事 業従事者数	計	年間売上高(百万円)			事業所の年 間営業費用 (百万円)	リース年間 契約高 (百万円)	1事業所当たり	
								リース	レンタル	その他業務 (従業)			年間売上高 (万円)	産業用機械器 具賃貸業務の 年間売上高 (万円)
全 国 計	51	425	425	379	9,303	638	5,965	2,699	7,666	638	18,412	13,070		
北海道	-	-	-	-	-	-	-	-	-	-	-	-		
青森	4	16	16	16	562	-	385	176	434	-	16,043	11,004		
岩手	-	-	-	-	-	-	-	-	-	-	-	-		
宮城	-	-	-	-	-	-	-	-	-	-	-	-		
秋田	-	-	-	-	-	-	-	-	-	-	-	-		
山形	-	-	-	-	-	-	-	-	-	-	-	-		
福島	11	57	57	57	2,167	-	1,743	424	1,730	-	19,121	15,380		
茨城	-	-	-	-	-	-	-	-	-	-	-	-		
栃木	-	-	-	-	-	-	-	-	-	-	-	-		
群馬	-	-	-	-	-	-	-	-	-	-	-	-		
埼玉	1	52	52	37	x	x	-	x	x	x	x	x		
千代田	-	-	-	-	-	-	-	-	-	-	-	-		
東京都	1	22	22	11	x	-	x	x	x	-	x	x		
神奈川県	-	-	-	-	-	-	-	-	-	-	-	-		
新潟	-	-	-	-	-	-	-	-	-	-	-	-		
富山	-	-	-	-	-	-	-	-	-	-	-	-		
石川	-	-	-	-	-	-	-	-	-	-	-	-		
福井	-	-	-	-	-	-	-	-	-	-	-	-		
山梨	-	-	-	-	-	-	-	-	-	-	-	-		
長野	-	-	-	-	-	-	-	-	-	-	-	-		
岐阜	-	-	-	-	-	-	-	-	-	-	-	-		
静岡県	-	-	-	-	-	-	-	-	-	-	-	-		
愛知県	-	-	-	-	-	-	-	-	-	-	-	-		
三重	-	-	-	-	-	-	-	-	-	-	-	-		
滋賀	16	80	80	80	1,642	-	834	808	1,028	-	10,537	5,354		
京都	3	8	8	8	142	-	94	48	85	-	5,222	3,444		
大阪	3	32	32	32	800	-	579	221	741	-	30,966	22,412		
兵庫県	-	-	-	-	-	-	-	-	-	-	-	-		
奈良	1	9	9	9	x	-	x	-	x	-	x	x		
和歌山	-	-	-	-	-	-	-	-	-	-	-	-		
鳥取	-	-	-	-	-	-	-	-	-	-	-	-		
島根	-	-	-	-	-	-	-	-	-	-	-	-		
岡山	-	-	-	-	-	-	-	-	-	-	-	-		
広島	-	-	-	-	-	-	-	-	-	-	-	-		
山口	-	-	-	-	-	-	-	-	-	-	-	-		
徳島	2	21	21	12	x	-	x	x	x	-	x	x		
香川県	-	-	-	-	-	-	-	-	-	-	-	-		
愛媛	-	-	-	-	-	-	-	-	-	-	-	-		
高知	-	-	-	-	-	-	-	-	-	-	-	-		
福岡	-	-	-	-	-	-	-	-	-	-	-	-		
佐賀	-	-	-	-	-	-	-	-	-	-	-	-		
長崎	-	-	-	-	-	-	-	-	-	-	-	-		
熊本	-	-	-	-	-	-	-	-	-	-	-	-		
大分	1	20	20	20	x	-	x	x	x	-	x	x		
宮崎	5	65	65	54	611	x	x	299	672	x	11,253	5,744		
鹿児島	3	43	43	43	1,302	-	1,302	-	1,287	-	40,997	40,997		

模 範 統 計 表

1事業所当たり及び1人当たりの年間売上高、1該当事業所当たりのリース年間契約高及びフランチャイズ加盟別表(つづき)

加盟していない											
事業所数	従業者数 (人)	事業 従事者数 (人)	うち、産業用機 械器具賃貸業 務の事業従事 者数	年間売上高(百万円)				事業所の 年間営業費用 (百万円)	リース 年間契約高 (百万円)	1事業所当たり	
				計	産業用機械器具賃貸業務		その他業務 (従業)			年間売上高 (万円)	産業用機械 器具賃貸業 務の年間売 上高 (万円)
					リース	レンタル					
7,928	61,829	63,209	59,580	3,417,539	1,077,803	1,688,871	650,866	3,011,280	931,874	43,107	34,898
500	3,407	3,463	3,347	133,513	12,009	98,062	23,441	117,123	8,603	26,728	22,035
104	600	641	613	23,310	724	16,965	5,622	14,918	598	22,452	17,038
131	829	830	814	64,342	21,683	34,249	8,409	52,135	14,949	49,116	42,697
251	1,563	1,583	1,480	83,537	17,780	50,814	14,943	72,357	13,848	33,337	27,374
80	515	515	499	23,395	-	17,979	5,416	19,837	-	29,259	22,486
91	687	624	600	22,982	987	16,251	5,744	19,382	997	25,163	18,873
106	820	820	798	36,436	262	28,035	8,139	30,561	x	34,520	26,809
217	1,578	1,604	1,514	82,646	22,969	46,338	13,339	71,923	16,026	38,147	31,990
115	626	627	605	27,458	3,000	17,755	6,702	24,298	x	23,946	18,101
107	613	618	612	30,486	10,035	16,073	4,378	26,812	6,947	28,487	24,396
361	2,839	2,943	2,831	x	x	84,911	x	x	x	x	x
410	3,148	3,327	3,201	144,472	7,853	113,983	22,636	120,167	5,848	35,232	29,711
574	8,749	9,078	7,758	x	554,091	x	x	x	503,925	x	x
415	3,514	3,550	3,424	120,494	6,362	91,618	22,513	104,948	6,799	29,064	23,634
246	1,282	1,318	1,272	46,449	3,626	30,639	12,184	40,414	2,829	18,890	13,935
85	453	453	422	21,654	7,492	8,834	5,328	19,177	6,283	25,452	19,190
107	698	709	625	37,141	10,025	19,291	7,825	33,505	8,812	34,694	27,385
80	458	458	457	14,444	-	12,479	1,966	13,316	-	18,055	15,599
58	409	409	372	12,011	81	9,094	2,836	11,334	82	20,748	15,849
147	766	766	749	28,354	6,071	16,941	5,342	23,652	3,776	19,343	15,698
70	561	563	532	20,175	1,280	14,699	4,196	18,243	1,213	28,821	22,827
187	1,383	1,399	1,347	75,442	25,509	30,966	18,966	69,606	19,077	40,296	30,166
422	3,820	4,040	3,922	260,636	98,940	118,995	42,700	236,806	74,645	61,775	51,655
79	470	470	470	21,514	2,646	13,935	4,934	18,518	8,699	27,228	20,984
57	483	486	483	21,671	-	15,515	6,157	18,642	-	37,744	27,021
84	592	599	557	47,321	23,011	16,137	8,173	41,884	16,497	56,385	46,647
482	5,503	5,605	5,179	352,113	128,740	152,311	71,062	310,245	107,803	73,121	58,364
300	2,023	2,094	2,032	71,176	6,983	51,436	12,756	58,750	5,581	23,701	19,453
46	389	408	386	x	218	x	1,066	x	198	x	x
83	461	472	448	22,426	-	18,420	4,006	18,482	-	27,008	22,184
39	185	187	187	4,407	-	3,899	509	3,798	-	11,301	9,996
60	351	351	343	12,183	-	10,487	1,697	11,057	x	20,221	17,405
143	858	877	826	54,814	15,416	30,628	8,769	47,949	10,823	38,405	32,261
166	1,224	1,253	1,231	71,367	24,585	32,044	14,738	61,955	24,418	43,074	34,179
91	649	654	584	17,655	515	12,432	4,707	14,899	x	19,367	14,203
48	231	232	232	x	1,101	x	x	x	1,591	x	x
74	374	378	368	19,467	4,245	11,442	3,781	17,151	4,161	26,307	21,198
68	476	476	466	12,162	1,463	8,655	2,044	10,261	1,877	17,885	14,879
65	523	533	493	11,010	126	9,008	1,876	10,482	x	16,971	14,080
314	2,610	2,641	2,544	129,381	32,358	72,998	24,025	113,927	28,085	41,245	33,586
73	278	294	294	9,308	-	7,611	1,697	7,698	-	12,794	10,461
77	425	425	406	12,925	-	11,275	1,651	12,079	-	16,759	14,619
149	991	991	960	33,017	2,569	24,600	5,847	28,288	2,014	22,161	18,236
96	660	664	629	14,614	2,057	10,286	2,271	11,960	1,129	15,261	12,890
95	591	605	565	x	641	x	x	x	643	x	x
215	1,100	1,110	1,110	26,921	x	x	5,200	22,648	x	12,507	10,091
163	1,065	1,065	993	36,470	13,139	16,697	6,634	32,538	11,509	22,395	18,321

第2表 業務(主業、従業)別

区 分	事業所数	従業者数 (人)	産業用機械器具 賃貸業務の 事業従事者数 (人)	計		産業用機械器具賃貸業務(主業)	
				事業所数	年間売上高 (百万円)	該 当 事業所数	年間売上高 (百万円)
全 国 計	7,979	62,254	59,959	7,979	3,426,842	7,979	2,773,277
北海道	500	3,407	3,347	500	133,513	500	110,072
青森	107	615	628	107	23,872	107	18,074
岩手	131	829	814	131	64,342	131	55,933
宮城	251	1,563	1,480	251	83,537	251	68,594
秋田	80	515	499	80	23,395	80	17,979
山形	91	687	600	91	22,982	91	17,237
福島	117	877	854	117	38,603	117	30,040
茨城	217	1,578	1,514	217	82,646	217	69,307
栃木	115	626	605	115	27,458	115	20,755
群馬	107	613	612	107	30,486	107	26,108
埼玉	362	2,891	2,868	362	107,314	362	92,514
千葉	410	3,148	3,201	410	144,472	410	121,836
東京都	576	8,771	7,769	576	961,959	576	768,771
神奈川県	415	3,514	3,424	415	120,494	415	97,980
新潟	246	1,282	1,272	246	46,449	246	34,265
富山	85	453	422	85	21,654	85	16,326
石川	107	698	625	107	37,141	107	29,316
福井	80	458	457	80	14,444	80	12,479
山梨	58	409	372	58	12,011	58	9,175
長野	147	766	749	147	28,354	147	23,012
岐阜	70	561	532	70	20,175	70	15,979
静岡県	187	1,383	1,347	187	75,442	187	56,475
愛知	422	3,820	3,922	422	260,636	422	217,935
三重	79	470	470	79	21,514	79	16,580
滋賀	73	564	564	73	23,313	73	16,349
京都	87	600	565	87	47,463	87	39,242
大阪	484	5,535	5,211	484	352,913	484	281,630
兵庫	300	2,023	2,032	300	71,176	300	58,419
奈良	47	398	395	47	8,424	47	7,358
和歌山	83	461	448	83	22,426	83	18,420
鳥取	39	185	187	39	4,407	39	3,899
島根	60	351	343	60	12,183	60	10,487
岡山	143	858	826	143	54,814	143	46,044
広島	166	1,224	1,231	166	71,367	166	56,629
山口	91	649	584	91	17,655	91	12,948
徳島	49	252	244	49	10,680	49	7,790
香川	74	374	368	74	19,467	74	15,686
愛媛	68	476	466	68	12,162	68	10,118
高知	65	523	493	65	11,010	65	9,134
福岡	314	2,610	2,544	314	129,381	314	105,356
佐賀	73	278	294	73	9,308	73	7,611
長崎	77	425	406	77	12,925	77	11,275
熊本	149	991	960	149	33,017	149	27,170
大分	96	660	629	96	14,614	96	12,343
宮崎	96	611	585	96	19,942	96	15,457
鹿児島	221	1,165	1,165	221	27,531	221	22,032
沖縄	166	1,108	1,036	166	37,772	166	31,138

注8.「該当事業所数」とは、当該項目に記載のあった事業所数をいい、複数の項目欄に記載がある場合、それぞれにカウントされる。調査事業所数に対する内訳事業所数。

模 範 部 別 統 計 表

の 年 間 売 上 高

事 業 所 の 業 務 別 年 間 売 上 高						
計		そ の 他 業 務 (従 業)				
		事務用機械器具賃貸業務	自動車賃貸業務	スポーツ・娯楽用品賃貸業務	その他の物品賃貸業務	その他業務
該 当 事業所数	年間売上高 (百万円)	年間売上高 (百万円)	年間売上高 (百万円)	年間売上高 (百万円)	年間売上高 (百万円)	年間売上高 (百万円)
4,629	653,565	201,585	58,407	1,025	2,456	390,091
278	23,441	751	3,922	-	880	17,887
58	5,798
81	8,409
115	14,943	4,033	798	-	144	9,968
62	5,416
57	5,744
84	8,563
143	13,339	1,724	1,525	-	-	10,089
90	6,702
59	4,378
144	14,801	3,805	1,095	-	-	9,900
208	22,636	1,187	2,121	-	-	19,329
289	193,189	102,353	2,300	989	-	87,547
209	22,513	-	2,109	-	-	20,404
149	12,184	1,187	1,586	-	147	9,264
54	5,328
68	7,825
68	1,966
50	2,836
130	5,342
51	4,196
138	18,966	6,984	3,897	36	-	8,050
265	42,700	16,193	3,684	-	64	22,760
58	4,934
68	6,964
44	8,221
267	71,283	31,403	6,111	-	825	32,945
193	12,756	-	3,223	-	-	9,533
16	1,066
59	4,006
21	509
28	1,697
70	8,769
86	14,738	8,322	577	-	3	5,837
86	4,707
31	2,890
33	3,781
40	2,044
38	1,876
183	24,025	9,428	2,340	-	36	12,221
36	1,697
63	1,651
93	5,847
40	2,271
63	4,485
111	5,499	23	1,002	-	-	4,474
54	6,634	4,611	97	-	1	1,926

② 都 道 府 県

第3表 経営組織別の事業所数、従業者数、

区 分	計								
	事業所数	従業者数 (人)	産業用機械器具貸業務の 事業従事者数 (人)	年間売上高(百万円)		リース年間 契約高 (百万円)	事業所数	従業者数 (人)	産業用機械器具貸業務の 事業従事者数 (人)
				計	うち、産業用機械器具貸業務				
全 国 計	7,979	62,254	59,959	3,426,842	2,773,277	932,512	7,688	61,527	59,190
北海道	500	3,407	3,347	133,513	110,072	8,603	470	3,318	3,259
青森	107	615	628	23,872	18,074	598	97	615	587
岩手	131	829	814	64,342	55,933	14,949	118	816	801
宮城	251	1,563	1,480	83,537	68,594	13,848	236	1,534	1,451
秋田	80	515	499	23,395	17,979	-	80	515	499
山形	91	687	600	22,982	17,237	997	79	666	579
福島	117	877	854	38,603	30,040	x	117	877	854
茨城	217	1,578	1,514	82,646	69,307	16,026	217	1,578	1,514
栃木	115	626	605	27,458	20,755	x	115	626	605
群馬	107	613	612	30,486	26,108	6,947	107	613	612
埼玉	362	2,891	2,868	107,314	92,514	7,805	330	2,860	2,837
千葉	410	3,148	3,201	144,472	121,836	5,848	397	3,135	3,188
東京都	576	8,771	7,769	961,959	768,771	503,925	573	8,717	7,718
神奈川県	415	3,514	3,424	120,494	97,980	6,799	402	3,489	3,398
新潟	246	1,282	1,272	46,449	34,265	2,829	229	1,265	1,255
富山	85	453	422	21,654	16,326	6,283	85	453	422
石川	107	698	625	37,141	29,316	8,812	106	689	616
福井	80	458	457	14,444	12,479	-	80	458	457
山梨	58	409	372	12,011	9,175	82	57	406	369
長野	147	766	749	28,354	23,012	3,776	147	766	749
岐阜	70	561	532	20,175	15,979	1,213	70	561	532
静岡県	187	1,383	1,347	75,442	56,475	19,077	181	1,373	1,337
愛知	422	3,820	3,922	260,636	217,935	74,645	422	3,820	3,922
三重	79	470	470	21,514	16,580	8,699	79	470	470
滋賀	73	564	564	23,313	16,349	-	73	564	564
京都	87	600	565	47,463	39,242	16,497	87	600	565
大阪	484	5,535	5,211	352,913	281,630	107,803	461	5,455	5,126
兵庫県	300	2,023	2,032	71,176	58,419	5,581	295	1,986	1,995
奈良	47	398	395	8,424	7,358	198	42	387	384
和歌山	83	461	448	22,426	18,420	-	83	461	448
鳥取	39	185	187	4,407	3,899	-	39	185	187
島根	60	351	343	12,183	10,487	x	59	349	341
岡山	143	858	826	54,814	46,044	10,823	143	858	826
広島	166	1,224	1,231	71,367	56,629	24,418	166	1,224	1,231
山口	91	649	584	17,655	12,948	x	91	649	584
徳島	49	252	244	10,680	7,790	1,591	37	203	196
香川県	74	374	368	19,467	15,686	4,161	71	371	365
愛媛	68	476	466	12,162	10,118	1,877	68	476	466
高知	65	523	493	11,010	9,134	x	65	523	493
福岡	314	2,610	2,544	129,381	105,356	28,085	306	2,566	2,500
佐賀	73	278	294	9,308	7,611	-	58	263	279
長崎	77	425	406	12,925	11,275	-	77	425	406
熊本	149	991	960	33,017	27,170	2,014	136	965	934
大分	96	660	629	14,614	12,343	1,129	81	617	586
宮崎	96	611	585	19,942	15,457	643	96	611	585
鹿児島	221	1,165	1,165	27,531	22,032	247	220	1,133	1,133
沖縄	166	1,108	1,036	37,772	31,138	11,509	143	1,039	967

模 範 部 別 統 計 表

年間売上高及びリース年間契約高

経 営 組 織 別								
会 社			会社以外の法人・団体及び個人経営					
年間売上高(百万円)		リース年間 契 約 高 (百万円)	事業所数	従業者数 (人)	産業用機械器具 賃貸業務の 事業従事者数 (人)	年間売上高(百万円)		リース年間 契 約 高 (百万円)
計	うち、産業用機械 器具賃貸業務					計	うち、産業用機械 器具賃貸業務	
3,406,195	2,754,520	919,843	290	726	769	20,647	18,757	12,669
131,957	108,975	8,603	30	89	89	1,555	1,097	-
23,832	18,034	598	10	-	41	40	40	-
64,249	55,840	14,857	13	13	13	92	92	92
83,405	68,463	13,848	15	29	29	131	131	-
23,395	17,979	-	-	-	-	-	-	-
22,880	17,136	997	13	21	21	101	101	-
38,603	30,040	x	-	-	-	-	-	-
82,646	69,307	16,026	-	-	-	-	-	-
27,458	20,755	x	-	-	-	-	-	-
30,486	26,108	6,947	-	-	-	-	-	-
107,158	92,357	7,726	31	31	31	157	157	78
144,416	121,779	5,848	13	13	13	56	56	-
947,439	755,330	491,549	3	55	51	14,520	13,441	12,376
120,450	97,937	6,756	13	26	26	43	43	43
46,398	34,214	2,829	17	17	17	51	51	-
21,654	16,326	6,283	-	-	-	-	-	-
x	x	8,812	2	9	9	x	x	-
14,444	12,479	-	-	-	-	-	-	-
x	x	82	1	2	2	x	x	-
28,354	23,012	3,776	-	-	-	-	-	-
20,175	15,979	1,213	-	-	-	-	-	-
75,377	56,427	19,077	6	10	10	65	49	-
260,636	217,935	74,645	-	-	-	-	-	-
21,514	16,580	8,699	-	-	-	-	-	-
23,313	16,349	-	-	-	-	-	-	-
47,463	39,242	16,497	-	-	-	-	-	-
351,812	280,622	107,803	24	80	85	1,101	1,008	-
70,770	58,057	5,581	5	37	37	405	362	-
8,272	7,266	198	6	11	11	153	93	-
22,426	18,420	-	-	-	-	-	-	-
4,407	3,899	-	-	-	-	-	-	-
x	x	x	1	2	2	x	x	-
54,814	46,044	10,823	-	-	-	-	-	-
71,367	56,629	24,418	-	-	-	-	-	-
17,655	12,948	x	-	-	-	-	-	-
10,327	7,469	1,591	12	49	49	353	321	-
19,453	15,672	4,161	3	3	3	14	14	-
12,162	10,118	1,877	-	-	-	-	-	-
11,010	9,134	x	-	-	-	-	-	-
128,905	104,880	28,085	7	44	44	477	477	-
9,158	7,461	-	15	15	15	150	150	-
12,925	11,275	-	-	-	-	-	-	-
32,938	27,091	1,935	13	26	26	79	79	79
14,427	12,231	1,129	15	44	44	187	112	-
19,942	15,457	643	-	-	-	-	-	-
x	x	247	1	32	32	x	x	-
37,365	30,731	11,509	23	69	69	407	407	-

1. 全 規 県
② 都 道 府 県

第4表 雇用形態別の男女別の従業者数、別経営の事業所

区 分	事業所数	雇 用 形 態 別 (人)					
		従業者数			個人業主(個人経営 の事業主)及び 無給の家族従業者	有給役員	計
		計	男	女			
全 国 計	7,979	62,254	48,093	14,161	258	7,156	47,931
北海道	500	3,407	2,755	652	14	261	2,784
青森	107	615	475	140	-	56	515
岩手	131	829	656	173	-	99	645
宮城	251	1,563	1,148	415	15	227	1,180
秋田	80	515	400	116	-	53	420
山形	91	687	519	168	17	71	527
福島	117	877	702	175	-	145	673
茨城	217	1,578	1,169	409	-	207	1,143
栃木	115	626	474	152	-	51	521
群馬	107	613	473	140	-	103	438
埼玉	362	2,891	2,291	601	31	365	2,177
千葉	410	3,148	2,462	685	13	459	2,327
東京都	576	8,771	6,462	2,310	-	929	7,154
神奈川県	415	3,514	2,751	764	-	490	2,636
新潟	246	1,282	984	298	-	133	1,023
富山	85	453	326	127	-	86	310
石川	107	698	514	185	2	73	589
福井	80	458	341	118	-	58	368
山梨	58	409	351	57	1	32	354
長野	147	766	605	160	-	119	598
岐阜	70	561	449	112	-	84	400
静岡県	187	1,383	1,111	272	3	74	1,112
愛知県	422	3,820	2,978	841	-	382	2,864
三重	79	470	364	105	-	37	357
滋賀	73	564	430	134	-	9	438
京都	87	600	434	166	-	80	426
大阪	484	5,535	4,209	1,326	28	574	4,051
兵庫県	300	2,023	1,665	359	3	341	1,476
奈良	47	398	311	87	6	97	264
和歌山	83	461	334	127	-	52	375
鳥取	39	185	129	56	-	34	128
島根	60	351	285	66	1	41	238
岡山	143	858	659	200	-	105	665
広島	166	1,224	925	298	-	175	876
山口	91	649	484	165	-	58	533
徳島	49	252	175	77	21	39	170
香川	74	374	293	81	3	44	290
愛媛	68	476	350	126	-	89	325
高知	65	523	378	145	-	62	397
福岡	314	2,610	2,077	532	7	200	2,092
佐賀	73	278	241	37	15	15	235
長崎	77	425	324	102	-	23	353
熊本	149	991	772	219	13	135	709
大分	96	660	583	78	29	59	515
宮崎	96	611	505	105	-	63	486
鹿児島	221	1,165	921	244	-	100	1,012
沖縄	166	1,108	852	256	35	165	760

模 範 部 別 統 計 表

から派遣されている人及び産業用機械器具賃貸業務の事業従事者数

常 用 雇 用 者							
一般に正社員、正職員などと呼ばれている人		パート・アルバイトなど					
		(就業時間換算雇用者数)					
男	女	計	男	女	計	男	女
38,299	9,632	6,480	4,143	2,336	4,592	3,006	1,586
2,296	488	335	243	92	273	188	84
415	100	44	…	…	30	…	…
536	109	59	31	29	58	31	27
932	248	134	77	58	105	66	39
344	76	42	…	…	24	…	…
391	136	60	49	11	29	22	6
567	107	54	35	19	36	23	13
906	237	222	176	45	160	124	36
416	105	34	28	6	29	26	3
344	94	60	54	6	49	44	5
1,756	421	289	202	87	183	130	52
1,961	366	322	195	128	235	148	87
5,246	1,908	629	401	228	528	348	181
2,149	488	365	201	164	273	168	106
814	209	122	73	49	90	59	31
236	74	58	…	…	42	…	…
436	153	31	20	11	25	18	7
280	88	30	11	19	22	5	18
303	50	21	…	…	14	…	…
504	94	48	…	…	42	…	…
331	70	69	62	7	51	46	4
908	205	193	148	45	148	118	30
2,305	559	540	349	191	347	228	119
275	82	72	56	16	55	41	14
365	73	95	37	57	36	8	29
340	86	87	39	47	44	17	27
3,220	831	863	505	358	565	324	242
1,243	233	170	150	20	117	107	11
226	38	31	…	…	19	…	…
283	92	34	…	…	17	…	…
93	36	24	…	…	11	…	…
194	43	71	…	…	51	…	…
514	151	87	…	…	72	…	…
688	188	157	115	42	100	73	27
408	125	57	…	…	30	…	…
136	34	22	…	…	14	…	…
230	60	37	28	9	31	22	9
252	73	56	29	28	42	20	22
296	101	63	…	…	50	…	…
1,722	370	310	216	94	227	177	49
203	31	14	…	…	10	…	…
295	58	49	…	…	22	…	…
592	117	122	46	76	71	14	57
459	57	57	54	3	32	29	3
421	65	59	33	26	35	24	11
836	175	36	5	32	30	3	27
631	129	149	81	68	119	78	41

1. 全 規 県
 ② 都 道 府 県

第4表 雇用形態別の男女別の従業者数、別経営の事業所

区 分	雇 用 形 態 別 (人) (つ づ き)					
	臨時雇用者 (常用雇用者以外の雇用者)			うち、別経営の事業所に派遣している人		
	計	男	女	計	男	女
全 国 計	429	351	78	317	246	71
北海道	12	18	14	4
青森	-	-
岩手	25	-
宮城	7	-	-	-
秋田	-	-
山形	13	148
福島	6	-
茨城	7	-	-	-
栃木	19	1
群馬	13	-
埼玉	29	-	-	-
千叶	27	-	-	-
東京都	59	55	48	7
神奈川県	23	12	12	-
新潟	3	17	17	-
富山	-	-
石川	3	-
福井	3	-
山梨	1	-
長野	-	1
岐阜	8	-
静岡	-	3	2	1
愛知	34	14	13	1
三重	4	-
滋賀	22	-
京都	8	-
大阪	18	33	22	11
兵庫県	33	-	-	-
奈良	-	-
和歌山	-	-
鳥取	-	-
島根	-	-
岡山	1	-
広島	16	-	-	-
山口	-	5
徳島	-	-
香川県	-	-
愛媛	6	-
高知	-	-
福岡	-	7	7	-
佐賀	-	-
長崎	-	-
熊本	11	-
大分	1	2
宮崎	2	-
鹿児島	17	-	-	-
沖縄	-	-	-	-

模 範 部 別 の 統 計 表

から派遣されている人及び産業用機械器具賃貸業務の事業従事者数(つづき)

別経営の事業所から派遣されている人			事業従事者数 (「従業者数計」+ 「別経営の事業所から派遣されている人」- 「うち、別経営の事業所に派遣している人」)			うち、産業用機械器具賃貸 業務の事業従事者数
(人)			(人)			
計	男	女	計	男	女	
1,697	1,249	448	63,634	49,096	14,537	59,959
74	74	-	3,463	2,814	649	3,347
41	656	628
1	830	814
19	9	10	1,583	1,158	425	1,480
-	515	400	116	499
85	624	502	122	600
-	877	702	175	854
26	16	11	1,604	1,185	419	1,514
2	627	605
5	618	612
103	92	11	2,995	2,383	611	2,868
179	119	60	3,327	2,582	745	3,201
384	235	149	9,100	6,648	2,452	7,769
48	18	31	3,550	2,756	794	3,424
53	48	6	1,318	1,014	303	1,272
-	453	326	127	422
10	709	625
-	458	341	118	457
-	409	351	57	372
2	766	749
1	563	532
19	15	4	1,399	1,124	275	1,347
235	173	62	4,040	3,139	902	3,922
-	470	364	105	470
3	566	564
8	607	565
135	108	27	5,637	4,295	1,342	5,211
71	65	6	2,094	1,730	364	2,032
20	417	395
11	472	448
2	187	187
-	351	285	66	343
19	877	826
30	25	5	1,253	950	303	1,231
10	654	489	165	584
2	253	244
4	378	368
-	476	350	126	466
10	533	493
38	22	16	2,641	2,092	549	2,544
16	294	294
-	425	324	102	406
-	991	772	219	960
5	664	586	78	629
15	625	585
11	-	11	1,176	921	255	1,165
-	-	-	1,108	852	256	1,036

1. 全 規
都 道 府 県

第5-1表 産業用機械器具賃貸業務(リース)の

区 分	事業所数	計								
		産 業 機 械			工 作 機 械		土 木 ・ 建 設 機 械			
		該 当 事業所数	年間契約高 (百万円)	該 当 事業所数	年間契約高 (百万円)	該 当 事業所数	年間契約高 (百万円)	該 当 事業所数	年間契約高 (百万円)	該 当 事業所数
全 国 計	7,979	1,003	932,512	254	186,434	135	26,652	449	95,251	
北海道	500	14	8,603	...	1,834	...	76	...	4,898	
青森	107	33	598	...	-	...	-	...	424	
岩手	131	33	14,949	...	2,313	...	416	...	7,502	
宮城	251	75	13,848	...	2,357	...	343	...	2,483	
秋田	80	-	-	...	-	...	-	...	-	
山形	91	11	997	...	-	...	-	...	85	
福島	117	2	x	...	-	...	-	...	x	
茨城	217	8	16,026	...	798	...	160	...	6,230	
栃木	115	1	x	...	x	...	x	...	x	
群馬	107	26	6,947	...	3,020	...	533	...	915	
埼玉	362	35	7,805	...	-	...	24	...	84	
千葉	410	54	5,848	...	209	...	-	...	3,263	
東京都	576	79	503,925	...	67,358	...	3,223	...	28,030	
神奈川県	415	83	6,799	...	1,458	...	-	...	3,373	
新潟	246	3	2,829	...	-	...	-	...	1,519	
富山	85	11	6,283	...	x	...	x	...	632	
石川	107	12	8,812	...	2,478	...	428	...	1,445	
福井	80	-	-	...	-	...	-	...	-	
山梨	58	9	82	...	-	...	-	...	23	
長野	147	10	3,776	...	845	...	808	...	441	
岐阜	70	29	1,213	...	796	...	-	...	125	
静岡県	187	17	19,077	...	4,010	...	1,535	...	1,523	
愛知県	422	81	74,645	...	40,228	...	5,298	...	10,778	
三重	79	14	8,699	...	4,257	...	4,257	...	148	
滋賀	73	-	-	...	-	...	-	...	-	
京都	87	11	16,497	...	8,846	...	-	...	331	
大阪	484	43	107,803	...	25,995	...	5,234	...	7,831	
兵庫県	300	67	5,581	...	2,091	...	117	...	84	
奈良	47	8	198	...	-	...	-	...	195	
和歌山	83	-	-	...	-	...	-	...	-	
鳥取	39	-	-	...	-	...	-	...	-	
島根	60	1	x	...	-	...	-	...	x	
岡山	143	47	10,823	...	2,947	...	1,337	...	2,824	
広島	166	22	24,418	...	7,405	...	441	...	1,318	
山口	91	2	x	...	-	...	-	...	-	
徳島	49	14	1,591	...	623	...	-	...	436	
香川県	74	9	4,161	...	829	...	52	...	717	
愛媛	68	20	1,877	...	-	...	-	...	169	
高知	65	2	x	...	-	...	-	...	-	
福岡	314	16	28,085	...	2,547	...	1,794	...	4,878	
佐賀	73	-	-	...	-	...	-	...	-	
長崎	77	-	-	...	-	...	-	...	-	
熊本	149	41	2,014	...	-	...	-	...	158	
大分	96	13	1,129	...	-	...	-	...	1,121	
宮崎	96	17	643	...	-	...	-	...	26	
鹿児島	221	18	247	...	-	...	-	...	42	
沖縄	166	12	11,509	...	460	...	-	...	806	

模 範 部 別 統 計 表

物件別の該当事業所数及び年間契約高

産業用機械器具賃貸業務(リース)の物件別									
医 療 用 機 器		商 業 用 機 械 ・ 設 備		通 信 機 器		サ ー ビ ス 業 用 機 械 ・ 設 備		そ の 他 の 産 業 用 機 械 ・ 設 備	
該 当 事業所数	年間契約高 (百万円)	該 当 事業所数	年間契約高 (百万円)	該 当 事業所数	年間契約高 (百万円)	該 当 事業所数	年間契約高 (百万円)	該 当 事業所数	年間契約高 (百万円)
92	33,319	111	140,882	42	140,914	155	11,204	236	297,857
…	132	…	605	…	9	…	228	…	820
…	-	…	-	…	-	…	174	…	-
…	139	…	833	…	-	…	-	…	3,747
…	423	…	559	…	302	…	645	…	6,737
…	-	…	-	…	-	…	-	…	-
…	-	…	-	…	-	…	135	…	777
…	-	…	-	…	-	…	-	…	-
…	479	…	1,916	…	-	…	-	…	6,443
…	x	…	x	…	x	…	x	…	x
…	-	…	474	…	-	…	940	…	1,066
…	-	…	-	…	145	…	433	…	7,118
…	173	…	-	…	34	…	-	…	2,168
…	18,762	…	85,225	…	122,624	…	619	…	178,084
…	52	…	-	…	-	…	338	…	1,578
…	26	…	-	…	39	…	-	…	1,245
…	x	…	x	…	x	…	154	…	987
…	107	…	214	…	-	…	-	…	4,140
…	-	…	-	…	-	…	-	…	-
…	-	…	-	…	-	…	-	…	59
…	175	…	919	…	-	…	-	…	588
…	-	…	-	…	-	…	292	…	-
…	31	…	3,986	…	224	…	-	…	7,767
…	284	…	6,074	…	1,641	…	628	…	9,714
…	-	…	-	…	-	…	-	…	37
…	-	…	-	…	-	…	-	…	-
…	323	…	6,141	…	162	…	47	…	646
…	8,868	…	19,336	…	12,170	…	363	…	28,005
…	344	…	-	…	15	…	2,200	…	729
…	-	…	-	…	-	…	4	…	-
…	-	…	-	…	-	…	-	…	-
…	-	…	-	…	-	…	-	…	-
…	220	…	2,142	…	95	…	12	…	1,247
…	542	…	325	…	531	…	-	…	13,855
…	-	…	-	…	-	…	x	…	x
…	24	…	201	…	236	…	12	…	59
…	-	…	116	…	107	…	46	…	2,295
…	-	…	800	…	-	…	908	…	-
…	-	…	-	…	-	…	x	…	-
…	1,685	…	1,146	…	1,025	…	-	…	15,010
…	-	…	-	…	-	…	-	…	-
…	-	…	-	…	-	…	-	…	-
…	-	…	-	…	-	…	1,856	…	-
…	-	…	-	…	-	…	8	…	-
…	-	…	501	…	-	…	115	…	-
…	-	…	-	…	-	…	-	…	205
…	345	…	7,366	…	-	…	-	…	2,532

② 都 道 府 県

1. 全 規

第5-2表 産業用機械器具賃貸業務(レンタル)の

区 分	事業所数	計							
		産 業 機 械		工 作 機 械		土 木 ・ 建 設 機 械			
		該 当 事業所数	年間売上高 (百万円)	該 当 事業所数	年間売上高 (百万円)	該 当 事業所数	年間売上高 (百万円)	該 当 事業所数	年間売上高 (百万円)
全 国 計	7,979	7,184	1,694,836	468	64,310	147	3,656	5,734	1,318,027
北海道	500	497	98,062	...	4,226	...	5	...	87,104
青森	107	96	17,350	...	1,982	...	-	...	13,840
岩手	131	110	34,249	...	-	...	-	...	33,884
宮城	251	191	50,814	...	1,318	...	32	...	43,430
秋田	80	80	17,979	...	383	...	-	...	11,284
山形	91	82	16,251	...	17	...	-	...	14,820
福島	117	116	29,778	...	528	...	-	...	25,895
茨城	217	210	46,338	...	5,173	...	52	...	36,614
栃木	115	114	17,755	...	-	...	-	...	15,578
群馬	107	81	16,073	...	-	...	-	...	14,160
埼玉	362	328	84,911	...	3,938	...	21	...	75,074
千葉	410	372	113,983	...	9,217	...	264	...	95,721
東京都	576	505	214,680	...	4,907	...	1,151	...	132,962
神奈川県	415	347	91,618	...	4,868	...	689	...	70,789
新潟	246	243	30,639	...	147	...	-	...	22,986
富山	85	74	8,834	...	-	...	102	...	7,048
石川	107	95	19,291	...	-	...	210	...	14,563
福井	80	80	12,479	...	-	...	-	...	11,184
山梨	58	49	9,094	...	1,462	...	-	...	3,849
長野	147	136	16,941	...	63	...	-	...	12,528
岐阜	70	41	14,699	...	-	...	77	...	11,952
静岡県	187	170	30,966	...	709	...	73	...	23,851
愛知	422	347	118,995	...	4,827	...	295	...	92,048
三重	79	67	13,935	...	350	...	-	...	11,577
滋賀	73	73	16,349	...	216	...	-	...	14,766
京都	87	77	16,231	...	1,208	...	-	...	10,734
大阪	484	465	152,890	...	4,737	...	91	...	109,016
兵庫県	300	239	51,436	...	3,561	...	232	...	39,078
奈良	47	47	7,140	...	135	...	-	...	6,076
和歌山	83	83	18,420	...	-	...	-	...	14,763
鳥取	39	39	3,899	...	-	...	-	...	3,764
島根	60	60	10,487	...	-	...	-	...	7,131
岡山	143	96	30,628	...	-	...	113	...	27,722
広島	166	148	32,044	...	304	...	-	...	25,078
山口	91	89	12,432	...	309	...	108	...	8,765
徳島	49	35	6,689	...	-	...	-	...	5,614
香川県	74	68	11,442	...	462	...	8	...	8,319
愛媛	68	50	8,655	...	19	...	-	...	7,094
高知	65	65	9,008	...	421	...	-	...	7,695
福岡	314	309	72,998	...	2,640	...	12	...	56,409
佐賀	73	73	7,611	...	-	...	-	...	5,591
長崎	77	77	11,275	...	-	...	53	...	10,037
熊本	149	122	24,600	...	3,170	...	19	...	16,433
大分	96	83	10,286	...	722	...	-	...	7,781
宮崎	96	81	14,816	...	795	...	-	...	12,648
鹿児島	221	221	21,785	...	1,378	...	-	...	15,864
沖縄	166	154	17,999	...	120	...	48	...	14,907

模 範 部 別 統 計 表

物件別の該当事業所数及び年間売上高

産業用機械器具貸業務(レンタル)の物件別									
医 療 用 機 器		商 業 用 機 械 ・ 設 備		通 信 機 器		サ ー ビ ス 業 用 機 械 ・ 設 備		そ の 他 の 産 業 用 機 械 ・ 設 備	
該 当 事業所数	年間売上高 (百万円)	該 当 事業所数	年間売上高 (百万円)	該 当 事業所数	年間売上高 (百万円)	該 当 事業所数	年間売上高 (百万円)	該 当 事業所数	年間売上高 (百万円)
164	98,114	215	32,237	94	15,714	370	47,642	887	115,135
...	1,460	...	957	...	5	...	1,849	...	2,457
...	570	...	48	...	-	...	99	...	812
...	324	...	10	...	-	...	-	...	31
...	1,334	...	468	...	157	...	1,341	...	2,735
...	5,665	...	-	...	132	...	468	...	47
...	1,018	...	74	...	-	...	187	...	134
...	986	...	1,011	...	-	...	164	...	1,195
...	2,119	...	211	...	16	...	257	...	1,896
...	1,377	...	724	...	-	...	28	...	47
...	1,576	...	19	...	-	...	-	...	318
...	2,418	...	1,394	...	5	...	1,450	...	610
...	4,884	...	44	...	-	...	127	...	3,726
...	7,489	...	8,677	...	9,169	...	15,745	...	34,580
...	5,405	...	1,410	...	44	...	1,789	...	6,625
...	2,302	...	633	...	-	...	167	...	4,405
...	738	...	224	...	-	...	721	...	-
...	3,463	...	348	...	-	...	-	...	706
...	635	...	-	...	268	...	380	...	12
...	773	...	-	...	-	...	3	...	3,006
...	1,883	...	565	...	-	...	1,457	...	445
...	1,547	...	-	...	83	...	381	...	659
...	2,647	...	578	...	-	...	620	...	2,489
...	7,354	...	2,729	...	3,444	...	494	...	7,803
...	1,048	...	-	...	-	...	-	...	959
...	705	...	-	...	-	...	662	...	-
...	3,529	...	53	...	40	...	174	...	493
...	9,282	...	4,353	...	1,198	...	7,841	...	16,372
...	3,972	...	572	...	-	...	23	...	3,998
...	836	...	-	...	-	...	17	...	77
...	1,678	...	-	...	-	...	1,622	...	357
...	-	...	-	...	-	...	-	...	135
...	2,317	...	-	...	-	...	906	...	133
...	1,711	...	221	...	178	...	167	...	516
...	2,683	...	963	...	-	...	403	...	2,613
...	1,288	...	-	...	-	...	577	...	1,384
...	666	...	237	...	-	...	172	...	-
...	770	...	146	...	-	...	37	...	1,700
...	1,512	...	-	...	-	...	-	...	30
...	-	...	-	...	-	...	334	...	558
...	3,513	...	3,747	...	690	...	2,321	...	3,668
...	-	...	-	...	-	...	1,788	...	232
...	906	...	-	...	-	...	166	...	112
...	1,589	...	546	...	273	...	93	...	2,477
...	810	...	-	...	-	...	539	...	434
...	-	...	182	...	-	...	570	...	620
...	1,332	...	-	...	12	...	779	...	2,419
...	-	...	1,089	...	-	...	725	...	1,110

第 II 編

《産業用機械器具賃貸業》

2. 事業従事者5人以上の部

① 総合統計表

2. 事業従事者
① 総 合

第1表 事業所数、従業者数、事業従事者数、年間売上高、リース年間契約高、

区 分	事業所数				従業者数 A (人)	事業従事者数 (人)	うち、産業用機械器具賃貸業務の事業従事者数 B	年間売上高(百万円)						
	計	単 独 事業所	本 社	支 社				計 C	産業用機械器具賃貸業務(主業)			計 D	リース	レンタル
経営組織別計	4,433	1,037	500	2,896	52,756	54,073	50,435	3,074,563	2,493,137	1,026,932	1,466,206			
会社以外の法人・団体及び個人経営	4,410	1,023	491	2,896	52,512	53,823	50,190	3,057,908	2,477,670	1,013,491	1,464,179			
	23	14	9	-	244	250	245	16,656	15,468	13,441	2,027			
資本金規模別計	4,433	1,037	500	2,896	52,756	54,073	50,435	3,074,563	2,493,137	1,026,932	1,466,206			
500万円未満	190	1,810	1,810	1,757	26,965	23,513	1,705	21,808			
500万円以上1千万円未満	127	1,148	1,151	1,113	20,301	17,719	803	16,916			
1千万円以上5千万円未満	2,024	24,261	24,812	23,034	690,458	577,924	39,508	538,416			
5千万円以上1億円未満	650	7,848	8,025	7,487	266,515	216,313	5,434	210,879			
1億円以上10億円未満	941	9,701	10,060	9,526	622,002	500,787	31,169	469,619			
10億円以上	478	7,744	7,964	7,272	1,431,667	1,141,413	934,872	206,541			
資本金なし	23	244	250	245	16,656	15,468	13,441	2,027			
単独事業所、本社、支社別計	4,433	1,037	500	2,896	52,756	54,073	50,435	3,074,563	2,493,137	1,026,932	1,466,206			
単 独 事 業 所	1,037	11,729	11,968	11,170	282,324	238,574	41,902	196,672			
本 社	500	11,827	12,253	10,732	584,913	494,809	247,236	247,573			
支 社	2,896	29,200	29,852	28,533	2,207,326	1,759,754	737,794	1,021,961			
従業者規模別計	4,433	1,037	500	2,896	52,756	54,073	50,435	3,074,563	2,493,137	1,026,932	1,466,206			
4人以下	26	81	346	346	21,335	18,306	4,854	13,451			
5人～9人	2,693	17,723	18,103	17,927	922,278	740,252	210,918	529,333			
10人～29人	1,509	22,963	23,286	21,909	x	x	168,381	x			
30人～49人	141	5,338	5,400	4,511	x	x	62,627	x			
50人以上	63	6,651	6,938	5,742	894,926	717,730	580,151	137,579			
事業従事者規模別計	4,433	1,037	500	2,896	52,756	54,073	50,435	3,074,563	2,493,137	1,026,932	1,466,206			
5人～9人	2,664	17,408	17,587	17,429	903,810	724,869	208,769	516,100			
10人～29人	1,553	23,117	23,634	22,254	1,016,732	843,270	170,987	672,283			
30人～49人	150	5,524	5,691	4,814	251,002	199,760	66,708	133,053			
50人以上	66	6,707	7,161	5,938	903,019	725,238	580,468	144,770			
産業用機械器具賃貸業務の事業従事者規模別計	4,433	1,037	500	2,896	52,756	54,073	50,435	3,074,563	2,493,137	1,026,932	1,466,206			
4人以下	60	366	369	178	11,092	7,594	486	7,108			
5人～9人	2,734	18,664	18,865	18,171	982,598	770,129	231,409	538,720			
10人～29人	1,473	23,493	24,009	22,433	1,055,903	872,401	191,790	680,611			
30人～49人	112	4,190	4,333	4,082	140,158	129,224	28,062	101,162			
50人以上	55	6,044	6,498	5,572	884,812	713,790	575,185	138,605			
年間売上高規模別計	4,433	1,037	500	2,896	52,756	54,073	50,435	3,074,563	2,493,137	1,026,932	1,466,206			
1千万円未満	5	29	29	29	29	x	-	x			
1千万円以上3千万円未満	74	416	435	429	1,690	1,577	644	933			
3千万円以上1億円未満	472	3,115	3,162	3,139	32,966	x	789	x			
1億円以上10億円未満	3,521	37,435	38,069	36,288	1,265,783	1,018,187	28,467	989,720			
10億円以上100億円未満	343	9,240	9,726	8,701	843,184	718,918	295,604	423,314			
100億円以上	18	2,522	2,652	1,849	930,912	725,534	701,427	24,106			
専業割合別計	4,433	1,037	500	2,896	52,756	54,073	50,435	3,074,563	2,493,137	1,026,932	1,466,206			
50%未満	192	2,059	2,107	1,493	103,492	47,505	15,183	32,322			
50%以上100%未満	2,706	32,318	33,023	29,999	2,299,832	1,774,393	975,785	798,609			
100%	1,534	18,380	18,944	18,944	671,239	671,239	35,964	635,275			
フランチャイズ加盟別計	4,433	1,037	500	2,896	52,756	54,073	50,435	3,074,563	2,493,137	1,026,932	1,466,206			
加盟している	46	415	415	369	9,106	6,473	638	5,834			
加盟していない	4,386	52,341	53,658	50,066	3,065,457	2,486,664	1,026,293	1,460,371			

注1. 「事業従事者数」とは、事業所の従業者数から「別経営の事業所に派遣している人」を除き、「別経営の事業所から派遣されている人」を加えた、いわゆる実際に従事している者をいう。
注2. 標本調査で拡大推計して集計後に四捨五入をしているため、総計と内訳の合計とは一致しない場合がある。また、単位当たり換算の値は、各数値に単位以下の数値を有しているため、公表値から求められても一致しない場合がある。

5 人 以 上 の 部 統 計 表

1事業所当たり及び1人当たりの年間売上高、1該当事業所当たりのリース年間契約高

その他業務 (従業)	リース年間契約高			1事業所当たり				1該当事業所 当たりのリース 年間契約高	従業員1人 当たりの 年間売上高	産業用機械器具 賃貸業務事業従 事者1人当たりの 主業年間売上高	産業用機械器具 賃貸業務(リース) 事業従事者1人 当たりのリース年 間契約高
	該 当 事業所数	該当事業 従事者数	リース年間 契 約 高	従業員数	産業用機械器具 賃貸業務の 事業従事者数	年間売上高	産業用機械器具 賃貸業務の 年間売上高				
	E	F (人)	G (百万円)	(人)	(人)	(万円)	(万円)				
581,426	330	5,061	880,034	12	11	69,361	56,244	266,372	5,828	4,943	17,389
580,238	328	5,010	867,658	12	11	69,347	56,188	264,903	5,823	4,937	17,319
1,188	3	51	12,376	11	11	72,022	66,885	435,807	6,826	6,306	24,314
581,426	330	5,061	880,034	12	11	69,361	56,244	266,372	5,828	4,943	17,389
3,452	26	221	1,680	10	9	14,202	12,383	6,372	1,490	1,338	761
2,582	29	192	847	9	9	16,041	14,000	2,902	1,768	1,592	441
112,534	165	1,774	35,085	12	11	34,111	28,551	21,205	2,846	2,509	1,978
50,201	26	349	2,097	12	12	41,012	33,287	8,131	3,396	2,889	602
121,214	11	457	81,442	10	10	66,103	53,221	717,493	6,412	5,257	17,822
290,254	69	2,018	746,507	16	15	299,389	238,691	1,076,230	18,487	15,695	36,997
1,188	3	51	12,376	11	11	72,022	66,885	435,807	6,826	6,306	24,314
581,426	330	5,061	880,034	12	11	69,361	56,244	266,372	5,828	4,943	17,389
43,750	172	1,578	45,765	11	11	27,227	23,007	26,615	2,407	2,136	2,899
90,104	40	1,567	236,399	24	21	116,961	98,944	589,559	4,946	4,611	15,088
447,572	118	1,915	597,870	10	10	76,228	60,772	505,267	7,559	6,168	31,213
581,426	330	5,061	880,034	12	11	69,361	56,244	266,372	5,828	4,943	17,389
3,030	5	54	13,010	3	13	81,243	69,706	265,088	26,288	5,286	23,905
182,027	201	1,241	156,887	7	7	34,241	27,483	78,035	5,204	4,129	12,647
168,397	95	1,328	179,883	15	15	x	x	189,962	x	x	13,542
50,776	18	548	52,625	38	32	x	x	288,731	x	x	9,604
177,196	12	1,890	477,628	106	92	1,431,541	1,148,094	4,153,286	13,456	12,500	25,278
581,426	330	5,061	880,034	12	11	69,361	56,244	266,372	5,828	4,943	17,389
178,941	202	1,242	163,293	7	7	33,931	27,214	80,678	5,192	4,159	13,150
173,462	97	1,342	141,400	15	14	65,488	54,316	145,863	4,398	3,789	10,535
51,242	19	564	97,385	37	32	166,912	132,837	525,360	4,544	4,149	17,259
177,781	13	1,913	477,957	101	90	1,364,801	1,096,107	3,823,657	13,465	12,213	24,991
581,426	330	5,061	880,034	12	11	69,361	56,244	266,372	5,828	4,943	17,389
3,498	8	18	442	6	3	18,544	12,696	5,538	3,031	4,271	2,400
212,469	212	1,349	183,733	7	7	35,942	28,170	86,592	5,265	4,238	13,623
183,502	86	1,378	156,718	16	15	71,695	59,235	181,563	4,495	3,889	11,376
10,934	15	517	74,464	38	37	125,536	115,742	499,883	3,345	3,166	14,392
171,022	9	1,799	464,676	111	102	1,619,482	1,306,459	5,163,072	14,639	12,811	25,837
581,426	330	5,061	880,034	12	11	69,361	56,244	266,372	5,828	4,943	17,389
x	-	-	-	6	6	557	x	-	101	x	-
112	42	222	677	6	6	2,276	2,125	1,615	407	368	305
x	14	100	498	7	7	6,985	x	3,470	1,058	x	498
247,596	178	1,889	30,618	11	10	35,950	28,918	17,243	3,381	2,806	1,621
124,266	82	1,300	291,689	27	25	246,144	209,868	356,862	9,126	8,262	22,442
205,378	15	1,550	556,552	142	104	5,236,019	4,080,848	3,765,828	36,905	39,236	35,903
581,426	330	5,061	880,034	12	11	69,361	56,244	266,372	5,828	4,943	17,389
55,987	14	144	x	11	8	53,800	24,696	x	5,027	3,183	x
525,439	227	3,862	834,549	12	11	84,994	65,576	367,072	7,116	5,915	21,612
-	89	1,055	x	12	12	43,744	43,744	x	3,652	3,543	x
581,426	330	5,061	880,034	12	11	69,361	56,244	266,372	5,828	4,943	17,389
2,633	6	91	638	9	8	19,666	13,979	9,930	2,192	1,753	699
578,793	324	4,969	879,396	12	11	69,885	56,690	271,461	5,857	4,967	17,696

注3. 統計表の「…」は、回収標本数が少ないために表章できない項目を表している。

2. 事業従事者

① 総 合

第2表 業務(主業、従業)別

区 分	事業所数	従業者数 (人)	産業用機械器具貸業務の 事業従事者数 (人)	事業所の業務別年間売上高						
				計		産業用機械器具貸業務(主業)		計		製造業務
				事業所数	年間売上高 (百万円)	該事業所数	年間売上高 (百万円)	該事業所数	年間売上高 (百万円)	年間売上高 (百万円)
経営組織別計	4,433	52,756	50,435	4,433	3,074,563	4,433	2,493,137	2,898	581,426	2,900
会社	4,410	52,512	50,190	4,410	3,057,908	4,410	2,477,670	2,893	580,238	2,900
会社以外の法人・団体 及び個人経営	23	244	245	23	16,656	23	15,468	6	1,188	-
資本金規模別計	4,433	52,756	50,435	4,433	3,074,563	4,433	2,493,137	2,898	581,426	2,900
500万円未満	190	1,810	1,757	190	26,965	190	23,513	91	3,452	467
500万円以上1千万円未満	127	1,148	1,113	127	20,301	127	17,719	49	2,582	0
1千万円以上5千万円未満	2,024	24,261	23,034	2,024	690,458	2,024	577,924	1,176	112,534	883
5千万円以上1億円未満	650	7,848	7,487	650	266,515	650	216,313	498	50,201	564
1億円以上10億円未満	941	9,701	9,526	941	622,002	941	500,787	758	121,214	986
10億円以上	478	7,744	7,272	478	1,431,667	478	1,141,413	320	290,254	-
資本金なし	23	244	245	23	16,656	23	15,468	6	1,188	-
単独事業所、本社、支社別計	4,433	52,756	50,435	4,433	3,074,563	4,433	2,493,137	2,898	581,426	2,900
単独事業所	1,037	11,729	11,170	1,037	282,324	1,037	238,574	489	43,750	654
本社	500	11,827	10,732	500	584,913	500	494,809	302	90,104	747
支社	2,896	29,200	28,533	2,896	2,207,326	2,896	1,759,754	2,107	447,572	1,499
従業者規模別計	4,433	52,756	50,435	4,433	3,074,563	4,433	2,493,137	2,898	581,426	2,900
4人以下	26	81	346	26	21,335	26	18,306	14	3,030	-
5人～9人	2,693	17,723	17,927	2,693	922,278	2,693	740,252	1,824	182,027	266
10人～29人	1,509	22,963	21,909	1,509	x	1,509	x	934	168,397	2,172
30人～49人	141	5,338	4,511	141	x	141	x	83	50,776	419
50人以上	63	6,651	5,742	63	894,926	63	717,730	44	177,196	43
事業従事者規模別計	4,433	52,756	50,435	4,433	3,074,563	4,433	2,493,137	2,898	581,426	2,900
5人～9人	2,664	17,408	17,429	2,664	903,810	2,664	724,869	1,802	178,941	266
10人～29人	1,553	23,117	22,254	1,553	1,016,732	1,553	843,270	964	173,462	2,172
30人～49人	150	5,524	4,814	150	251,002	150	199,760	85	51,242	219
50人以上	66	6,707	5,938	66	903,019	66	725,238	46	177,781	243
産業用機械器具貸業務の 事業従事者規模別計	4,433	52,756	50,435	4,433	3,074,563	4,433	2,493,137	2,898	581,426	2,900
4人以下	60	366	178	60	11,092	60	7,594	60	3,498	-
5人～9人	2,734	18,664	18,171	2,734	982,598	2,734	770,129	1,873	212,469	266
10人～29人	1,473	23,493	22,433	1,473	1,055,903	1,473	872,401	885	183,502	2,371
30人～49人	112	4,190	4,082	112	140,158	112	129,224	46	10,934	219
50人以上	55	6,044	5,572	55	884,812	55	713,790	35	171,022	43
年間売上高規模別計	4,433	52,756	50,435	4,433	3,074,563	4,433	2,493,137	2,898	581,426	2,900
1千万円未満	5	29	29	5	29	5	x	1	x	-
1千万円以上3千万円未満	74	416	429	74	1,690	74	1,577	39	112	19
3千万円以上1億円未満	472	3,115	3,139	472	32,966	472	x	232	x	20
1億円以上10億円未満	3,521	37,435	36,288	3,521	1,265,783	3,521	1,018,187	2,395	247,596	1,616
10億円以上100億円未満	343	9,240	8,701	343	843,184	343	718,918	214	124,266	1,246
100億円以上	18	2,522	1,849	18	930,912	18	725,534	18	205,378	-
專業割合別計	4,433	52,756	50,435	4,433	3,074,563	4,433	2,493,137	2,898	581,426	2,900
50%未満	192	2,059	1,493	192	103,492	192	47,505	192	55,987	359
50%以上100%未満	2,706	32,318	29,999	2,706	2,299,832	2,706	1,774,393	2,706	525,439	2,541
100%	1,534	18,380	18,944	1,534	671,239	1,534	671,239	-	-	-
フランチャイズ加盟別計	4,433	52,756	50,435	4,433	3,074,563	4,433	2,493,137	2,898	581,426	2,900
加盟している	46	415	369	46	9,106	46	6,473	40	2,633	-
加盟していない	4,386	52,341	50,066	4,386	3,065,457	4,386	2,486,664	2,858	578,793	2,900

注4.「該当事業所数」とは、当該項目に記載のあった事業所数をいい、複数の項目欄に記載がある場合、それぞれにカウントされる。調査事業所数に対する内訳事業所数。

5 人 以 上 の 部
統 計 表

の 年 間 売 上 高

その 他 業 務 (従 業)									
卸売・小売業務	金融・保険業務	計	サ ー ビ ス 業 務						その他の業務
			サービス業務 (物品賃貸業務を除く)	計	物 品 賃 貸 業 務 (産 業 用 機 械 器 具 賃 貸 業 務 を 除 く)			その他の物品賃貸業務	
年間売上高 (百万円)	年間売上高 (百万円)	年間売上高 (百万円)	年間売上高 (百万円)	年間売上高 (百万円)	事務用機械器具賃貸業務 年間売上高 (百万円)	自動車賃貸業務 年間売上高 (百万円)	スポーツ・娯楽用品賃貸業務 年間売上高 (百万円)	年間売上高 (百万円)	年間売上高 (百万円)
208,806	44,024	277,743	30,845	246,898	191,328	52,324	989	2,257	47,953
208,739	43,965	276,754	30,845	245,909	191,328	52,324	-	2,257	47,880
67	59	989	-	989	-	-	989	-	73
208,806	44,024	277,743	30,845	246,898	191,328	52,324	989	2,257	47,953
717	1	1,369	1,271	98	-	62	-	36	898
909	1	702	407	295	12	169	-	115	969
57,268	1,730	31,414	16,949	14,466	882	12,888	-	696	21,239
26,267	39	17,194	7,543	9,651	564	7,677	-	1,411	6,138
92,108	1,020	10,214	4,246	5,968	2,291	3,676	-	-	16,887
31,471	41,174	215,860	429	215,431	187,579	27,852	-	-	1,750
67	59	989	-	989	-	-	989	-	73
208,806	44,024	277,743	30,845	246,898	191,328	52,324	989	2,257	47,953
16,326	4,920	13,332	7,301	6,030	2,623	2,313	989	105	8,518
36,702	12,623	25,678	7,341	18,337	12,135	4,994	-	1,208	14,355
155,778	26,481	238,733	16,203	222,531	176,570	45,017	-	943	25,080
208,806	44,024	277,743	30,845	246,898	191,328	52,324	989	2,257	47,953
366	879	1,670	100	1,570	1,524	46	-	-	115
100,888	6,839	59,151	9,600	49,551	27,447	21,326	-	777	14,883
69,923	4,181	76,823	14,542	62,282	34,554	26,062	989	676	15,299
18,720	2,724	23,261	4,654	18,608	13,992	3,813	-	803	5,652
18,910	29,402	116,838	1,950	114,888	113,810	1,078	-	-	12,003
208,806	44,024	277,743	30,845	246,898	191,328	52,324	989	2,257	47,953
100,010	6,839	57,205	9,463	47,742	27,447	19,633	-	663	14,621
70,408	5,059	80,147	14,625	65,522	36,079	27,663	989	791	15,676
19,208	2,724	23,438	4,720	18,718	13,992	3,923	-	803	5,652
19,180	29,402	116,952	2,037	114,915	113,810	1,105	-	-	12,003
208,806	44,024	277,743	30,845	246,898	191,328	52,324	989	2,257	47,953
1,192	5	1,605	987	618	-	618	-	-	696
113,102	7,220	74,302	12,390	61,912	41,181	20,032	-	700	17,578
72,993	7,396	83,224	14,722	68,502	36,337	29,629	989	1,548	17,518
3,919	2,398	3,506	2,041	1,466	-	1,456	-	10	892
17,600	27,004	115,105	705	114,400	113,810	590	-	-	11,270
208,806	44,024	277,743	30,845	246,898	191,328	52,324	989	2,257	47,953
-	-	x	x	-	-	-	-	-	-
19	-	42	-	42	3	38	-	-	32
1,849	11	x	x	151	14	68	-	69	1,486
147,463	124	70,920	22,627	48,293	1,329	45,526	-	1,438	27,472
44,584	12,590	56,353	7,659	48,695	40,264	6,692	989	750	9,492
14,891	31,299	149,717	-	149,717	149,717	-	-	-	9,470
208,806	44,024	277,743	30,845	246,898	191,328	52,324	989	2,257	47,953
25,085	2,946	20,664	4,872	15,793	10,717	4,223	-	853	6,933
183,721	41,078	257,079	25,973	231,105	180,610	48,102	989	1,405	41,020
-	-	-	-	-	-	-	-	-	-
208,806	44,024	277,743	30,845	246,898	191,328	52,324	989	2,257	47,953
1,174	-	872	151	721	-	500	-	221	588
207,633	44,024	276,871	30,694	246,177	191,328	51,824	989	2,036	47,365

2. 事業従事者合
① 総 合

第3表 経営組織別の事業所数、従業員数、

区 分	計								
	事業所数	従業員数 (人)	産業用機械器具貸業務の 事業従事者数 (人)	年間売上高(百万円)		リース年間 契約高 (百万円)	事業所数	従業員数 (人)	産業用機械器具貸業務の 事業従事者数 (人)
				計	うち、産業用機械器具貸業務				
資本金規模別計	4,433	52,756	50,435	3,074,563	2,493,137	880,034	4,410	52,512	50,190
500万円未満	190	1,810	1,757	26,965	23,513	1,680	190	1,810	1,757
500万円以上1千万円未満	127	1,148	1,113	20,301	17,719	847	127	1,148	1,113
1千万円以上5千万円未満	2,024	24,261	23,034	690,458	577,924	35,085	2,024	24,261	23,034
5千万円以上1億円未満	650	7,848	7,487	266,515	216,313	2,097	650	7,848	7,487
1億円以上10億円未満	941	9,701	9,526	622,002	500,787	81,442	941	9,701	9,526
10億円以上	478	7,744	7,272	1,431,667	1,141,413	746,507	478	7,744	7,272
資本金なし	23	244	245	16,656	15,468	12,376	-	-	-
単独事業所、本社、支社別計	4,433	52,756	50,435	3,074,563	2,493,137	880,034	4,410	52,512	50,190
単 独 事 業 所	1,037	11,729	11,170	282,324	238,574	45,765	1,023	11,565	11,004
本 社	500	11,827	10,732	584,913	494,809	236,399	491	11,748	10,653
支 社	2,896	29,200	28,533	2,207,326	1,759,754	597,870	2,896	29,200	28,533
従業員規模別計	4,433	52,756	50,435	3,074,563	2,493,137	880,034	4,410	52,512	50,190
4人以下	26	81	346	21,335	18,306	13,010	26	81	346
5人～9人	2,693	17,723	17,927	922,278	740,252	156,887	2,678	17,626	17,823
10人～29人	1,509	22,963	21,909	x	x	179,883	1,502	22,848	21,799
30人～49人	141	5,338	4,511	x	x	52,625	140	5,306	4,479
50人以上	63	6,651	5,742	894,926	717,730	477,628	63	6,651	5,742
事業従事者規模別計	4,433	52,756	50,435	3,074,563	2,493,137	880,034	4,410	52,512	50,190
5人～9人	2,664	17,408	17,429	903,810	724,869	163,293	2,648	17,311	17,325
10人～29人	1,553	23,117	22,254	1,016,732	843,270	141,400	1,546	23,003	22,145
30人～49人	150	5,524	4,814	251,002	199,760	97,385	149	5,492	4,782
50人以上	66	6,707	5,938	903,019	725,238	477,957	66	6,707	5,938
産業用機械器具貸業務の 事業従事者規模別計	4,433	52,756	50,435	3,074,563	2,493,137	880,034	4,410	52,512	50,190
4人以下	60	366	178	11,092	7,594	442	60	366	178
5人～9人	2,734	18,664	18,171	982,598	770,129	183,733	2,719	18,566	18,067
10人～29人	1,473	23,493	22,433	1,055,903	872,401	156,718	1,466	23,378	22,323
30人～49人	112	4,190	4,082	140,158	129,224	74,464	111	4,158	4,050
50人以上	55	6,044	5,572	884,812	713,790	464,676	55	6,044	5,572
年間売上高規模別計	4,433	52,756	50,435	3,074,563	2,493,137	880,034	4,410	52,512	50,190
1千万円未満	5	29	29	29	x	-	5	29	29
1千万円以上3千万円未満	74	416	429	1,690	1,577	677	73	401	414
3千万円以上1億円未満	472	3,115	3,139	32,966	x	498	457	3,017	3,035
1億円以上10億円未満	3,521	37,435	36,288	1,265,783	1,018,187	30,618	3,517	37,358	36,212
10億円以上100億円未満	343	9,240	8,701	843,184	718,918	291,689	340	9,185	8,650
100億円以上	18	2,522	1,849	930,912	725,534	556,552	18	2,522	1,849
専業割合別計	4,433	52,756	50,435	3,074,563	2,493,137	880,034	4,410	52,512	50,190
50%未満	192	2,059	1,493	103,492	47,505	x	192	2,059	1,493
50%以上100%未満	2,706	32,318	29,999	2,299,832	1,774,393	834,549	2,700	32,238	29,924
100%	1,534	18,380	18,944	671,239	671,239	x	1,517	18,216	18,773
フランチャイズ加盟別計	4,433	52,756	50,435	3,074,563	2,493,137	880,034	4,410	52,512	50,190
加盟している	46	415	369	9,106	6,473	638	46	415	369
加盟していない	4,386	52,341	50,066	3,065,457	2,486,664	879,396	4,363	52,097	49,821

5 人 以 上 の 部
統 計 表

年間売上高及びリース年間契約高

経 営 組 織 別									
会 社		会社以外の法人・団体及び個人経営							
計	年間売上高(百万円)	リース年間 契 約 高 (百万円)	事業所数	従業者数 (人)	産業用機械器具 賃貸業務の 事業従事者数 (人)	年間売上高(百万円)		リース年間 契 約 高 (百万円)	
	計					うち、産業用機械 器具賃貸業務	計		うち、産業用機械 器具賃貸業務
	3,057,908	2,477,670	867,658	23	244	245	16,656	15,468	12,376
	26,965	23,513	1,680	-	-	-	-	-	-
	20,301	17,719	847	-	-	-	-	-	-
	690,458	577,924	35,085	-	-	-	-	-	-
	266,515	216,313	2,097	-	-	-	-	-	-
	622,002	500,787	81,442	-	-	-	-	-	-
	1,431,667	1,141,413	746,507	-	-	-	-	-	-
	-	-	-	23	244	245	16,656	15,468	12,376
	3,057,908	2,477,670	867,658	23	244	245	16,656	15,468	12,376
	x	x	44,047	14	165	166	x	x	1,717
	x	x	225,740	9	79	79	x	x	10,659
	2,207,326	1,759,754	597,870	-	-	-	-	-	-
	3,057,908	2,477,670	867,658	23	244	245	16,656	15,468	12,376
	21,335	18,306	13,010	-	-	-	-	-	-
	921,300	739,299	156,887	15	98	104	978	953	-
	x	x	167,508	7	114	109	x	x	12,376
	x	x	52,625	1	32	32	x	x	-
	894,926	717,730	477,628	-	-	-	-	-	-
	3,057,908	2,477,670	867,658	23	244	245	16,656	15,468	12,376
	902,831	723,916	163,293	15	98	104	978	953	-
	x	x	129,024	7	114	109	x	x	12,376
	x	x	97,385	1	32	32	x	x	-
	903,019	725,238	477,957	-	-	-	-	-	-
	3,057,908	2,477,670	867,658	23	244	245	16,656	15,468	12,376
	11,092	7,594	442	-	-	-	-	-	-
	981,620	769,176	183,733	15	98	104	978	953	-
	x	x	144,342	7	114	109	x	x	12,376
	x	x	74,464	1	32	32	x	x	-
	884,812	713,790	464,676	-	-	-	-	-	-
	3,057,908	2,477,670	867,658	23	244	245	16,656	15,468	12,376
	29	x	-	-	-	-	-	-	-
	x	x	677	1	14	14	x	x	-
	x	27,941	498	15	98	104	x	x	-
	1,264,652	1,017,140	30,618	4	77	76	1,131	1,047	-
	828,664	705,477	279,313	3	55	51	14,520	13,441	12,376
	930,912	725,534	556,552	-	-	-	-	-	-
	3,057,908	2,477,670	867,658	23	244	245	16,656	15,468	12,376
	103,492	47,505	x	-	-	-	-	-	-
	2,284,665	1,760,414	822,174	6	80	75	15,167	13,979	12,376
	669,750	669,750	x	18	164	170	1,489	1,489	-
	3,057,908	2,477,670	867,658	23	244	245	16,656	15,468	12,376
	9,106	6,473	638	-	-	-	-	-	-
	3,048,801	2,471,197	867,020	23	244	245	16,656	15,468	12,376

2. 事業従事者
① 総 合

第4表 雇用形態別の男女別の従業者数、別経営の事業所

区 分	事業所数	雇 用 形 態 別 (人)							
		従業者数			個人業主(個人経営の事業主)及び無給の家族従業者	有給役員	一般に正社員、正職員などと呼ばれている人		
		計	男	女			男女計	男女計	計
経営組織別計	4,433	52,756	41,387	11,369	26	4,374	42,197	33,944	8,253
会社	4,410	52,512	41,205	11,307	-	4,366	42,034	33,827	8,207
会社以外の法人・団体及び個人経営	23	244	182	62	26	8	163	117	46
資本金規模別計	4,433	52,756	41,387	11,369	26	4,374	42,197	33,944	8,253
500万円未満	190	1,810	1,396	414	-	418	1,064	923	141
500万円以上1千万円未満	127	1,148	860	288	-	286	745	639	106
1千万円以上5千万円未満	2,024	24,261	18,907	5,355	-	3,120	18,407	14,933	3,474
5千万円以上1億円未満	650	7,848	6,342	1,505	-	326	6,553	5,320	1,233
1億円以上10億円未満	941	9,701	7,783	1,919	-	160	8,379	6,669	1,710
10億円以上	478	7,744	5,918	1,826	-	57	6,886	5,343	1,543
資本金なし	23	244	182	62	26	8	163	117	46
単独事業所、本社、支社別計	4,433	52,756	41,387	11,369	26	4,374	42,197	33,944	8,253
単独事業所	1,037	11,729	9,167	2,563	18	2,622	7,724	6,505	1,219
本社	500	11,827	8,838	2,989	7	1,335	9,028	6,920	2,108
支社	2,896	29,200	23,383	5,818	-	416	25,445	20,519	4,926
従業者規模別計	4,433	52,756	41,387	11,369	26	4,374	42,197	33,944	8,253
4人以下	26	81	63	19	-	26	41	29	12
5人～9人	2,693	17,723	13,786	3,937	22	1,943	13,819	11,115	2,704
10人～29人	1,509	22,963	18,365	4,598	4	1,819	18,423	15,114	3,309
30人～49人	141	5,338	4,240	1,098	-	364	4,345	3,585	760
50人以上	63	6,651	4,934	1,717	-	222	5,568	4,101	1,468
事業従事者規模別計	4,433	52,756	41,387	11,369	26	4,374	42,197	33,944	8,253
5人～9人	2,664	17,408	13,556	3,852	22	1,931	13,577	10,922	2,655
10人～29人	1,553	23,117	18,474	4,643	4	1,842	18,508	15,178	3,330
30人～49人	150	5,524	4,388	1,136	-	373	4,535	3,736	799
50人以上	66	6,707	4,969	1,738	-	228	5,577	4,108	1,469
産業用機械器具賃貸業務の事業従事者規模別計	4,433	52,756	41,387	11,369	26	4,374	42,197	33,944	8,253
4人以下	60	366	262	104	-	62	262	201	61
5人～9人	2,734	18,664	14,578	4,086	22	2,039	14,590	11,771	2,818
10人～29人	1,473	23,493	18,743	4,749	4	1,841	18,808	15,390	3,418
30人～49人	112	4,190	3,329	861	-	249	3,410	2,826	583
50人以上	55	6,044	4,475	1,569	-	183	5,127	3,754	1,373
年間売上高規模別計	4,433	52,756	41,387	11,369	26	4,374	42,197	33,944	8,253
1千万円未満	5	29	25	4	-	8	7	7	-
1千万円以上3千万円未満	74	416	341	74	1	122	181	144	36
3千万円以上1億円未満	472	3,115	2,438	677	22	635	2,055	1,704	350
1億円以上10億円未満	3,521	37,435	29,646	7,789	3	3,083	29,893	24,456	5,437
10億円以上100億円未満	343	9,240	7,263	1,976	-	474	7,735	6,124	1,611
100億円以上	18	2,522	1,673	849	-	52	2,327	1,509	818
専業割合別計	4,433	52,756	41,387	11,369	26	4,374	42,197	33,944	8,253
50%未満	192	2,059	1,572	486	-	297	1,549	1,233	316
50%以上100%未満	2,706	32,318	25,208	7,110	3	2,099	26,181	20,893	5,288
100%	1,534	18,380	14,607	3,773	23	1,978	14,467	11,818	2,648
フランチャイズ加盟別計	4,433	52,756	41,387	11,369	26	4,374	42,197	33,944	8,253
加盟している	46	415	301	115	-	33	287	227	59
加盟していない	4,386	52,341	41,086	11,255	26	4,341	41,910	33,716	8,193

5 人 以 上 の 部
統 計 表

から派遣されている人及び産業用機械器具賃貸業務の部門別事業従事者数

常 用 雇 用 者						臨時雇 用 者 (常用雇 用 者 以 外 の 雇 用 者)			うち、別経営の事業所に派遣している人		
パート・アルバイトなど (就業時間換算雇 用 者 数)											
計	男	女	計	男	女	計	男	女	計	男	女
5,754	3,797	1,957	4,291	2,835	1,455	406	335	71	161	136	25
5,736	3,788	1,948	4,273	2,826	1,447	377	161	136	25
18	9	9	18	9	9	30	-	-	-
5,754	3,797	1,957	4,291	2,835	1,455	406	335	71	161	136	25
267	141	126	189	93	96	62	-	-	-
111	58	53	79	33	46	6	-	-	-
2,579	1,486	1,093	1,959	1,129	831	156	67	58	9
891	677	214	710	546	164	78	12	9	4
1,101	909	192	869	700	168	62	17	17	-
787	517	270	467	325	142	14	64	52	12
18	9	9	18	9	9	30	-	-	-
5,754	3,797	1,957	4,291	2,835	1,455	406	335	71	161	136	25
1,226	651	574	907	466	441	139	50	44	6
1,334	746	588	1,018	589	429	122	49	41	9
3,194	2,399	795	2,365	1,780	585	145	61	51	10
5,754	3,797	1,957	4,291	2,835	1,455	406	335	71	161	136	25
14	9	-	-	-	-
1,817	1,135	682	1,168	680	488	122	17	17	-
2,515	1,722	793	1,887	1,309	578	202	42	36	6
585	488	44	20	17	3
822	612	211	738	562	177	39	82	67	16
5,754	3,797	1,957	4,291	2,835	1,455	406	335	71	161	136	25
1,761	1,106	655	1,143	669	473	118	21	21	-
2,567	1,748	819	1,905	1,315	590	197	38	32	6
563	310	253	468	270	197	53	17	15	2
863	633	231	775	581	195	39	85	69	17
5,754	3,797	1,957	4,291	2,835	1,455	406	335	71	161	136	25
42	32	-	-	-	-
1,895	1,198	697	1,252	744	508	119	21	21	-
2,637	1,772	865	1,958	1,335	624	202	46	39	7
478	401	53	11	9	2
702	537	165	646	509	137	32	82	67	16
5,754	3,797	1,957	4,291	2,835	1,455	406	335	71	161	136	25
1	-	1	1	-	1	13	-	-	-
87	59	25	-	-	-
343	189	155	222	101	120	60	-	-	-
4,235	2,743	1,492	3,078	2,003	1,075	221	55	47	8
944	671	272	790	567	223	87	35	31	5
143	140	-	70	58	12
5,754	3,797	1,957	4,291	2,835	1,455	406	335	71	161	136	25
187	105	83	158	93	65	26	3	2	1
3,819	2,505	1,314	2,843	1,915	928	216	126	103	22
1,747	1,187	560	1,289	827	462	165	32	31	1
5,754	3,797	1,957	4,291	2,835	1,455	406	335	71	161	136	25
84	37	47	46	10	36	11	-	-	-
5,669	3,759	1,910	4,245	2,826	1,419	396	161	136	25

2. 事業従事者
① 総 合

第4表 雇用形態別の男女別の従業者数、別経営の事業所

区 分	別経営の事業所から派遣されている人			事業従事者数 (「従業者数計」+ 「別経営の事業所から派遣されている人」- 「うち、別経営の事業所に派遣している人」)		
	(人)			(人)		
	計	男	女	計	男	女
経営組織別計	1,478	1,073	404	54,073	42,324	11,749
会社	1,471	1,067	404	53,823	42,136	11,686
会社以外の法人・団体 及び個人経営	6	6	-	250	188	62
資本金規模別計	1,478	1,073	404	54,073	42,324	11,749
500万円未満	-	-	-	1,810	1,396	414
500万円以上1千万円未満	3	1	2	1,151	861	291
1千万円以上5千万円未満	618	487	131	24,812	19,335	5,477
5千万円以上1億円未満	190	169	21	8,025	6,502	1,523
1億円以上10億円未満	376	264	112	10,060	8,030	2,031
10億円以上	284	147	138	7,964	6,012	1,952
資本金なし	6	6	-	250	188	62
単独事業所、本社、支社別計	1,478	1,073	404	54,073	42,324	11,749
単独事業所	289	240	49	11,968	9,362	2,606
本社	476	349	126	12,253	9,147	3,106
支社	713	484	229	29,852	23,815	6,036
従業者規模別計	1,478	1,073	404	54,073	42,324	11,749
4人以下	265	203	62	346	265	81
5人～9人	397	318	79	18,103	14,086	4,017
10人～29人	366	281	85	23,286	18,610	4,677
30人～49人	81	51	30	5,400	4,274	1,126
50人以上	369	222	148	6,938	5,089	1,849
事業従事者規模別計	1,478	1,073	404	54,073	42,324	11,749
5人～9人	200	137	63	17,587	13,672	3,916
10人～29人	554	448	106	23,634	18,890	4,743
30人～49人	183	145	38	5,691	4,519	1,172
50人以上	540	343	197	7,161	5,244	1,918
産業用機械器具賃貸業務の 事業従事者規模別計	1,478	1,073	404	54,073	42,324	11,749
4人以下	3	3	-	369	265	104
5人～9人	222	154	69	18,865	14,710	4,155
10人～29人	563	451	111	24,009	19,156	4,853
30人～49人	154	126	29	4,333	3,445	888
50人以上	536	340	196	6,498	4,749	1,749
年間売上高規模別計	1,478	1,073	404	54,073	42,324	11,749
1千万円未満	-	-	-	29	25	4
1千万円以上3千万円未満	20	17	3	435	358	77
3千万円以上1億円未満	47	34	13	3,162	2,472	690
1億円以上10億円未満	689	569	120	38,069	30,168	7,901
10億円以上100億円未満	522	376	146	9,726	7,608	2,118
100億円以上	200	78	122	2,652	1,693	959
専業割合別計	1,478	1,073	404	54,073	42,324	11,749
50%未満	51	28	23	2,107	1,599	508
50%以上100%未満	831	548	283	33,023	25,653	7,370
100%	596	498	98	18,944	15,073	3,871
フランチャイズ加盟別計	1,478	1,073	404	54,073	42,324	11,749
加盟している	-	-	-	415	301	115
加盟していない	1,478	1,073	404	53,658	42,024	11,634

5 人 以 上 の 部 統 計 表

から派遣されている人及び産業用機械器具貸貸業務の部門別事業従事者数(つづき)

うち、産業用機械器具貸貸業務の部門別事業従事者数							
合 計	管理・営業部門		保守・管理・操作部門		その他		
	うち、別経営の事業所 から派遣されている人		うち、別経営の事業所 から派遣されている人		うち、別経営の事業所 から派遣されている人		
50,435	1,409	27,199	562	17,492	648	5,744	198
50,190	1,402	27,105	562	17,398	642	5,687	198
245	6	95	-	94	6	57	-
50,435	1,409	27,199	562	17,492	648	5,744	198
1,757	-	821	-	620	-	316	-
1,113	3	473	-	395	-	245	3
23,034	606	11,429	188	8,945	277	2,661	140
7,487	182	4,096	42	2,559	102	831	38
9,526	367	5,455	143	2,529	209	1,541	15
7,272	244	4,830	189	2,349	54	93	1
245	6	95	-	94	6	57	-
50,435	1,409	27,199	562	17,492	648	5,744	198
11,170	280	4,820	105	4,545	66	1,805	109
10,732	438	6,326	190	3,191	217	1,215	31
28,533	691	16,053	268	9,756	365	2,724	58
50,435	1,409	27,199	562	17,492	648	5,744	198
346	265	170	109	165	145	11	11
17,927	395	9,620	127	5,971	148	2,336	121
21,909	360	11,583	111	8,219	201	2,106	48
4,511	66	2,234	40	1,692	25	585	1
5,742	322	3,592	176	1,444	129	706	18
50,435	1,409	27,199	562	17,492	648	5,744	198
17,429	200	9,425	123	5,772	51	2,232	26
22,254	550	11,766	175	8,285	227	2,202	148
4,814	168	2,372	52	1,861	111	582	5
5,938	490	3,636	212	1,575	259	728	19
50,435	1,409	27,199	562	17,492	648	5,744	198
178	1	112	1	65	-	-	-
18,171	222	9,828	133	5,988	62	2,355	26
22,433	545	11,922	179	8,373	217	2,137	149
4,082	151	1,919	36	1,615	110	547	5
5,572	489	3,418	212	1,450	259	704	18
50,435	1,409	27,199	562	17,492	648	5,744	198
29	-	5	-	21	-	2	-
429	20	203	11	134	5	91	4
3,139	47	1,495	25	1,196	17	448	5
36,288	678	18,591	187	13,403	325	4,294	165
8,701	510	5,117	186	2,687	300	897	24
1,849	154	1,788	153	50	1	11	-
50,435	1,409	27,199	562	17,492	648	5,744	198
1,493	43	849	38	475	3	168	2
29,999	770	16,564	427	9,976	304	3,459	39
18,944	596	9,786	98	7,041	341	2,117	157
50,435	1,409	27,199	562	17,492	648	5,744	198
369	-	208	-	147	-	15	-
50,066	1,409	26,992	562	17,345	648	5,729	198

2. 事 業 従 事 者 合
① 総 合

第5-1表 産業用機械器具賃貸業務(リース)の

区 分	事業所数	計							
		業 業 機 械		工 作 機 械		土 木 ・ 建 設 機 械			
		該 当 事業所数	年間契約高 (百万円)	該 当 事業所数	年間契約高 (百万円)	該 当 事業所数	年間契約高 (百万円)	該 当 事業所数	年間契約高 (百万円)
経 営 組 織 別 計	4,433	330	880,034	89	173,201	56	21,790	209	88,775
会 社	4,410	328	867,658	...	171,484	...	21,790	...	88,775
会社以外の法人・団体 及び個人経営	23	3	12,376	...	1,717	...	-	...	-
資 本 金 規 模 別 計	4,433	330	880,034	89	173,201	56	21,790	209	88,775
500万円未満	190	26	1,680	...	-	...	-	...	169
500万円以上1千万円未満	127	29	847	...	125	...	-	...	412
1千万円以上5千万円未満	2,024	165	35,085	...	2,745	...	547	...	14,105
5千万円以上1億円未満	650	26	2,097	...	62	...	38	...	1,506
1億円以上10億円未満	941	11	81,442	...	10,803	...	-	...	875
10億円以上	478	69	746,507	...	157,750	...	21,205	...	71,708
資本金なし	23	3	12,376	...	1,717	...	-	...	-
単 独 事 業 所 ・ 本 社 ・ 支 社 別 計	4,433	330	880,034	89	173,201	56	21,790	209	88,775
単 独 事 業 所	1,037	172	45,765	...	4,861	...	1,146	...	22,912
本 社	500	40	236,399	...	20,848	...	691	...	3,784
支 社	2,896	118	597,870	...	147,492	...	19,954	...	62,079
従 業 者 規 模 別 計	4,433	330	880,034	89	173,201	56	21,790	209	88,775
4人以下	26	5	13,010	...	610	...	861	...	320
5人～9人	2,693	201	156,887	...	57,852	...	9,248	...	27,687
10人～29人	1,509	95	179,883	...	32,534	...	2,834	...	17,864
30人～49人	141	18	52,625	...	17,624	...	979	...	11,311
50人以上	63	12	477,628	...	64,582	...	7,868	...	31,593
事 業 従 事 者 規 模 別 計	4,433	330	880,034	89	173,201	56	21,790	209	88,775
5人～9人	2,664	202	163,293	...	57,852	...	9,286	...	26,413
10人～29人	1,553	97	141,400	...	33,144	...	3,657	...	19,458
30人～49人	150	19	97,385	...	17,565	...	860	...	11,311
50人以上	66	13	477,957	...	64,641	...	7,987	...	31,593
産 業 用 機 械 器 具 賃 貸 業 務 の 事 業 従 事 者 規 模 別 計	4,433	330	880,034	89	173,201	56	21,790	209	88,775
4人以下	60	8	442	...	-	...	-	...	60
5人～9人	2,734	212	183,733	...	58,292	...	9,421	...	26,843
10人～29人	1,473	86	156,718	...	41,860	...	4,501	...	22,949
30人～49人	112	15	74,464	...	8,467	...	-	...	19,848
50人以上	55	9	464,676	...	64,582	...	7,868	...	19,075
年 間 売 上 高 規 模 別 計	4,433	330	880,034	89	173,201	56	21,790	209	88,775
1千万円未満	5	-	-	...	-	...	-	...	-
1千万円以上3千万円未満	74	42	677	...	-	...	-	...	339
3千万円以上1億円未満	472	14	498	...	-	...	-	...	343
1億円以上10億円未満	3,521	178	30,618	...	1,776	...	156	...	12,512
10億円以上100億円未満	343	82	291,689	...	73,043	...	11,096	...	49,196
100億円以上	18	15	556,552	...	98,382	...	10,538	...	26,385
専 業 割 合 別 計	4,433	330	880,034	89	173,201	56	21,790	209	88,775
50%未満	192	14	x	...	x	...	x	...	x
50%以上100%未満	2,706	227	834,549	...	160,631	...	20,737	...	72,444
100%	1,534	89	x	...	x	...	x	...	x
フ ラ ン チ ェ イ ズ 加 盟 別 計	4,433	330	880,034	89	173,201	56	21,790	209	88,775
加盟している	46	6	638	...	-	...	-	...	-
加盟していない	4,386	324	879,396	...	173,201	...	21,790	...	88,775

5 人 以 上 の 部
統 計 表

物件別の該当事業所数及び年間契約高

産業用機械器具賃貸業務(リース)の物件別									
医療用機器		商業用機械・設備		通信機器		サービス用機械・設備		その他の産業用機械・設備	
該当事業所数	年間契約高 (百万円)	該当事業所数	年間契約高 (百万円)	該当事業所数	年間契約高 (百万円)	該当事業所数	年間契約高 (百万円)	該当事業所数	年間契約高 (百万円)
45	32,628	69	131,380	40	✕	54	9,092	105	✕
…	32,628	…	131,380	…	✕	…	9,092	…	✕
…	-	…	-	…	-	…	-	…	10,659
45	32,628	69	131,380	40	✕	54	9,092	105	✕
…	41	…	-	…	-	…	1,027	…	444
…	-	…	-	…	-	…	310	…	-
…	4,507	…	1,936	…	✕	…	6,443	…	✕
…	-	…	91	…	-	…	308	…	92
…	-	…	4,437	…	52,696	…	-	…	12,630
…	28,081	…	124,915	…	86,331	…	1,005	…	255,514
…	-	…	-	…	-	…	-	…	10,659
45	32,628	69	131,380	40	✕	54	9,092	105	✕
…	4,714	…	2,246	…	✕	…	5,008	…	✕
…	367	…	4,906	…	45,916	…	3,443	…	156,444
…	27,547	…	124,229	…	93,142	…	642	…	122,787
45	32,628	69	131,380	40	✕	54	9,092	105	✕
…	549	…	838	…	✕	…	1,329	…	✕
…	1,414	…	17,484	…	1,355	…	2,299	…	39,549
…	6,863	…	18,409	…	48,116	…	3,854	…	49,410
…	4,465	…	4,954	…	1,816	…	651	…	10,825
…	19,337	…	89,696	…	81,818	…	960	…	181,773
45	32,628	69	131,380	40	✕	54	9,092	105	✕
…	1,414	…	17,559	…	✕	…	2,336	…	✕
…	7,412	…	19,171	…	3,234	…	5,145	…	50,179
…	4,465	…	4,954	…	46,905	…	651	…	10,673
…	19,337	…	89,696	…	81,818	…	960	…	181,924
45	32,628	69	131,380	40	✕	54	9,092	105	✕
…	41	…	-	…	-	…	292	…	50
…	1,414	…	17,964	…	9,405	…	2,314	…	58,079
…	11,508	…	23,704	…	✕	…	5,352	…	✕
…	328	…	16	…	45,089	…	607	…	109
…	19,337	…	89,696	…	81,818	…	527	…	181,773
45	32,628	69	131,380	40	✕	54	9,092	105	✕
…	-	…	-	…	-	…	-	…	-
…	-	…	163	…	-	…	162	…	13
…	109	…	-	…	-	…	46	…	-
…	501	…	891	…	✕	…	4,356	…	✕
…	5,869	…	23,266	…	48,634	…	3,524	…	77,061
…	26,148	…	107,061	…	84,678	…	1,005	…	202,354
45	32,628	69	131,380	40	✕	54	9,092	105	✕
…	✕	…	✕	…	✕	…	✕	…	✕
…	✕	…	129,937	…	140,279	…	✕	…	274,203
…	-	…	✕	…	-	…	848	…	✕
45	32,628	69	131,380	40	✕	54	9,092	105	✕
…	-	…	-	…	-	…	433	…	205
…	32,628	…	131,380	…	✕	…	8,659	…	✕

2. 事 業 従 事 者 合
① 総 合

第5-2表 産業用機械器具賃貸業務(レンタル)の

区 分	事業所数	計							
		産 業 機 械		工 作 機 械		土 木 ・ 建 設 機 械			
		該 当 事業所数	年間売上高 (百万円)	該 当 事業所数	年間売上高 (百万円)	該 当 事業所数	年間売上高 (百万円)	該 当 事業所数	年間売上高 (百万円)
経 営 組 織 別 計	4,433	4,243	1,466,206	250	53,077	96	3,515	3,459	1,133,844
会 社	4,410	4,222	1,464,179	...	53,077	...	3,515	...	1,132,321
会社以外の法人・団体 及び個人経営	23	20	2,027	...	-	...	-	...	1,523
資 本 金 規 模 別 計	4,433	4,243	1,466,206	250	53,077	96	3,515	3,459	1,133,844
500万円未満	190	176	21,808	...	523	...	-	...	17,527
500万円以上1千万円未満	127	113	16,916	...	383	...	32	...	12,768
1千万円以上5千万円未満	2,024	1,946	538,416	...	33,097	...	2,802	...	410,873
5千万円以上1億円未満	650	643	210,879	...	5,025	...	660	...	170,767
1億円以上10億円未満	941	934	469,619	...	8,785	...	-	...	341,040
10億円以上	478	411	206,541	...	5,264	...	22	...	179,346
資本金なし	23	20	2,027	...	-	...	-	...	1,523
単 独 事 業 所、本 社、支 社 別 計	4,433	4,243	1,466,206	250	53,077	96	3,515	3,459	1,133,844
単 独 事 業 所	1,037	939	196,672	...	13,260	...	381	...	148,951
本 社	500	481	247,573	...	8,695	...	850	...	166,579
支 社	2,896	2,822	1,021,961	...	31,122	...	2,284	...	818,314
従 業 者 規 模 別 計	4,433	4,243	1,466,206	250	53,077	96	3,515	3,459	1,133,844
4人以下	26	21	13,451	...	1,308	...	-	...	6,281
5人～9人	2,693	2,577	529,333	...	15,063	...	1,341	...	440,816
10人～29人	1,509	1,459	x	...	x	...	x	...	x
30人～49人	141	130	x	...	x	...	x	...	x
50人以上	63	56	137,579	...	2,945	...	5	...	97,647
事 業 従 事 者 規 模 別 計	4,433	4,243	1,466,206	250	53,077	96	3,515	3,459	1,133,844
5人～9人	2,664	2,546	516,100	...	15,438	...	1,341	...	428,624
10人～29人	1,553	1,500	672,283	...	28,668	...	1,789	...	512,779
30人～49人	150	139	133,053	...	6,027	...	381	...	89,282
50人以上	66	58	144,770	...	2,945	...	5	...	103,159
産 業 用 機 械 器 具 賃 貸 業 務 の 事 業 従 事 者 規 模 別 計	4,433	4,243	1,466,206	250	53,077	96	3,515	3,459	1,133,844
4人以下	60	53	7,108	...	728	...	-	...	4,561
5人～9人	2,734	2,615	538,720	...	18,974	...	1,578	...	446,023
10人～29人	1,473	1,424	680,611	...	27,872	...	1,668	...	513,711
30人～49人	112	101	101,162	...	2,980	...	264	...	72,134
50人以上	55	50	138,605	...	2,523	...	5	...	97,415
年 間 売 上 高 規 模 別 計	4,433	4,243	1,466,206	250	53,077	96	3,515	3,459	1,133,844
1千万円未満	5	5	x	...	8	...	-	...	-
1千万円以上3千万円未満	74	50	933	...	-	...	-	...	787
3千万円以上1億円未満	472	458	x	...	1,227	...	-	...	19,514
1億円以上10億円未満	3,521	3,454	989,720	...	44,588	...	3,424	...	796,775
10億円以上100億円未満	343	271	423,314	...	7,254	...	91	...	300,321
100億円以上	18	5	24,106	...	-	...	-	...	16,448
専 業 割 合 別 計	4,433	4,243	1,466,206	250	53,077	96	3,515	3,459	1,133,844
50%未満	192	185	32,322	...	2,139	...	213	...	21,327
50%以上100%未満	2,706	2,569	798,609	...	28,440	...	2,589	...	623,776
100%	1,534	1,489	635,275	...	22,498	...	713	...	488,741
フ ラ ン チ ャ イ ズ 加 盟 別 計	4,433	4,243	1,466,206	250	53,077	96	3,515	3,459	1,133,844
加盟している	46	45	5,834	...	-	...	-	...	4,630
加盟していない	4,386	4,197	1,460,371	...	53,077	...	3,515	...	1,129,214

5 人 以 上 の 部
統 計 表

物件別の該当事業所数及び年間売上高

産業用機械器具貸貸業務(レンタル)の物件別									
医療用機器		商業用機械・設備		通信機器		サービス用機械・設備		その他の産業用機械・設備	
該当事業所数	年間売上高 (百万円)	該当事業所数	年間売上高 (百万円)	該当事業所数	年間売上高 (百万円)	該当事業所数	年間売上高 (百万円)	該当事業所数	年間売上高 (百万円)
118	91,751	137	30,363	63	14,475	170	39,633	549	99,547
...	91,751	...	30,363	...	14,475	...	39,156	...	99,521
...	-	...	-	...	-	...	477	...	27
118	91,751	137	30,363	63	14,475	170	39,633	549	99,547
...	-	...	1,373	...	326	...	317	...	1,742
...	184	...	36	...	179	...	315	...	3,019
...	16,234	...	9,019	...	2,528	...	29,906	...	33,956
...	715	...	16,780	...	3,842	...	1,129	...	11,960
...	74,617	...	2,527	...	7,024	...	1,382	...	34,244
...	-	...	628	...	575	...	6,107	...	14,600
...	-	...	-	...	-	...	477	...	27
118	91,751	137	30,363	63	14,475	170	39,633	549	99,547
...	1,665	...	5,347	...	1,925	...	7,107	...	18,038
...	10,551	...	10,180	...	7,982	...	18,701	...	24,033
...	79,535	...	14,837	...	4,568	...	13,825	...	57,476
118	91,751	137	30,363	63	14,475	170	39,633	549	99,547
...	1,679	...	-	...	-	...	-	...	4,184
...	37,673	...	5,595	...	3,309	...	8,360	...	17,177
...	x	...	x	...	x	...	x	...	x
...	x	...	x	...	x	...	x	...	x
...	2,444	...	9,323	...	7,540	...	3,203	...	14,472
118	91,751	137	30,363	63	14,475	170	39,633	549	99,547
...	37,673	...	5,595	...	3,296	...	7,726	...	16,407
...	43,140	...	8,925	...	3,537	...	19,300	...	54,146
...	6,815	...	6,520	...	103	...	9,403	...	14,522
...	4,123	...	9,323	...	7,540	...	3,203	...	14,472
118	91,751	137	30,363	63	14,475	170	39,633	549	99,547
...	184	...	-	...	-	...	-	...	1,636
...	37,488	...	6,397	...	3,296	...	8,821	...	16,142
...	43,762	...	11,138	...	3,610	...	23,479	...	55,370
...	6,193	...	3,505	...	30	...	4,130	...	11,927
...	4,123	...	9,323	...	7,540	...	3,203	...	14,472
118	91,751	137	30,363	63	14,475	170	39,633	549	99,547
...	-	...	6	...	-	...	-	...	x
...	-	...	119	...	-	...	-	...	27
...	-	...	924	...	363	...	2,476	...	x
...	45,415	...	17,415	...	6,247	...	23,389	...	52,468
...	46,336	...	11,900	...	7,373	...	13,768	...	36,271
...	-	...	-	...	491	...	-	...	7,167
118	91,751	137	30,363	63	14,475	170	39,633	549	99,547
...	11	...	152	...	407	...	4,759	...	3,314
...	13,963	...	23,929	...	11,815	...	22,045	...	72,053
...	77,777	...	6,283	...	2,253	...	12,829	...	24,180
118	91,751	137	30,363	63	14,475	170	39,633	549	99,547
...	-	...	617	...	-	...	246	...	341
...	91,751	...	29,746	...	14,475	...	39,387	...	99,206

2. 事 業 従 事 者 合 計
① 総 合

第6-1表 産業用機械器具賃貸業務(リース)の

区 分	事業所数	産業用機械器具賃貸業務(リース)の契約先産業別							
		計		建設業		製造業		電気・ガス・熱供給・水道業	
		該 当 事業所数	年間契約高 (百万円)	該 当 事業所数	年間契約高 (百万円)	該 当 事業所数	年間契約高 (百万円)	該 当 事業所数	年間契約高 (百万円)
経営組織別計	4,433	330	880,034	199	53,462	158	159,432	15	5,465
会社	4,410	328	867,658	...	53,462	...	159,432	...	5,465
会社以外の法人・団体 及び個人経営	23	3	12,376	...	-	...	-	...	-
資本金規模別計	4,433	330	880,034	199	53,462	158	159,432	15	5,465
500万円未満	190	26	1,680	...	169	...	-	...	-
500万円以上1千万円未満	127	29	847	...	436	...	100	...	-
1千万円以上5千万円未満	2,024	165	35,085	...	9,609	...	4,089	...	351
5千万円以上1億円未満	650	26	2,097	...	1,561	...	86	...	-
1億円以上10億円未満	941	11	81,442	...	875	...	10,803	...	1,707
10億円以上	478	69	746,507	...	40,812	...	144,354	...	3,408
資本金なし	23	3	12,376	...	-	...	-	...	-
単独事業所、本社、支社別計	4,433	330	880,034	199	53,462	158	159,432	15	5,465
単独事業所	1,037	172	45,765	...	11,119	...	3,708	...	323
本社	500	40	236,399	...	5,375	...	20,568	...	1,735
支社	2,896	118	597,870	...	36,968	...	135,157	...	3,408
従業者規模別計	4,433	330	880,034	199	53,462	158	159,432	15	5,465
4人以下	26	5	13,010	...	15	...	197	...	-
5人～9人	2,693	201	156,887	...	9,981	...	49,883	...	1,272
10人～29人	1,509	95	179,883	...	15,637	...	23,994	...	342
30人～49人	141	18	52,625	...	11,680	...	15,736	...	-
50人以上	63	12	477,628	...	16,150	...	69,622	...	3,851
事業従事者規模別計	4,433	330	880,034	199	53,462	158	159,432	15	5,465
5人～9人	2,664	202	163,293	...	9,981	...	49,913	...	1,272
10人～29人	1,553	97	141,400	...	15,652	...	24,161	...	342
30人～49人	150	19	97,385	...	11,680	...	15,406	...	-
50人以上	66	13	477,957	...	16,150	...	69,951	...	3,851
産業用機械器具賃貸業務の 事業従事者規模別計	4,433	330	880,034	199	53,462	158	159,432	15	5,465
4人以下	60	8	442	...	89	...	7	...	-
5人～9人	2,734	212	183,733	...	11,268	...	52,559	...	1,272
10人～29人	1,473	86	156,718	...	18,789	...	28,778	...	342
30人～49人	112	15	74,464	...	12,548	...	8,592	...	-
50人以上	55	9	464,676	...	10,767	...	69,497	...	3,851
年間売上高規模別計	4,433	330	880,034	199	53,462	158	159,432	15	5,465
1千万円未満	5	-	-	...	-	...	-	...	-
1千万円以上3千万円未満	74	42	677	...	337	...	165	...	-
3千万円以上1億円未満	472	14	498	...	182	...	-	...	-
1億円以上10億円未満	3,521	178	30,618	...	9,590	...	2,216	...	2
10億円以上100億円未満	343	82	291,689	...	24,016	...	64,972	...	3,328
100億円以上	18	15	556,552	...	19,337	...	92,079	...	2,135
専業割合別計	4,433	330	880,034	199	53,462	158	159,432	15	5,465
50%未満	192	14	x	...	1,001	...	1,538	...	-
50%以上100%未満	2,706	227	834,549	...	39,093	...	146,936	...	5,465
100%	1,534	89	x	...	13,368	...	10,958	...	-
フランチャイズ加盟別計	4,433	330	880,034	199	53,462	158	159,432	15	5,465
加盟している	46	6	638	...	-	...	-	...	-
加盟していない	4,386	324	879,396	...	53,462	...	159,432	...	5,465

5 人 以 上 の 部 統 計 表

契約先産業別の該当事業所数及び年間契約高

情報通信業		運輸業、郵便業		卸売業、小売業		金融業、保険業		不動産業、物品賃貸業 (同業者を除く)	
該 当 事業所数	年間契約高 (百万円)	該 当 事業所数	年間契約高 (百万円)	該 当 事業所数	年間契約高 (百万円)	該 当 事業所数	年間契約高 (百万円)	該 当 事業所数	年間契約高 (百万円)
60	126,304	143	42,055	124	161,320	55	6,804	84	74,038
…	126,304	…	42,055	…	161,320	…	6,804	…	74,038
…	-	…	-	…	-	…	-	…	-
60	126,304	143	42,055	124	161,320	55	6,804	84	74,038
…	-	…	205	…	x	…	-	…	-
…	-	…	1	…	0	…	-	…	-
…	944	…	3,238	…	3,003	…	1,300	…	298
…	-	…	42	…	x	…	-	…	-
…	52,696	…	-	…	-	…	-	…	-
…	72,664	…	38,569	…	158,285	…	5,504	…	73,740
…	-	…	-	…	-	…	-	…	-
60	126,304	143	42,055	124	161,320	55	6,804	84	74,038
…	901	…	2,975	…	2,939	…	1,241	…	197
…	51,003	…	1,484	…	47,654	…	1,112	…	44,646
…	74,399	…	37,595	…	110,727	…	4,451	…	29,195
60	126,304	143	42,055	124	161,320	55	6,804	84	74,038
…	7,529	…	15	…	76	…	1,215	…	-
…	2,300	…	20,650	…	33,103	…	429	…	4,759
…	49,669	…	5,544	…	21,427	…	1,763	…	10,894
…	1,140	…	1,447	…	5,419	…	207	…	964
…	65,666	…	14,398	…	101,295	…	3,189	…	57,422
60	126,304	143	42,055	124	161,320	55	6,804	84	74,038
…	9,829	…	20,650	…	31,859	…	429	…	4,759
…	4,580	…	5,560	…	22,748	…	2,978	…	10,894
…	46,229	…	1,447	…	5,419	…	207	…	964
…	65,666	…	14,398	…	101,295	…	3,189	…	57,422
60	126,304	143	42,055	124	161,320	55	6,804	84	74,038
…	-	…	3	…	1	…	-	…	-
…	12,031	…	21,221	…	35,263	…	830	…	4,959
…	3,518	…	6,268	…	24,762	…	2,785	…	11,658
…	45,089	…	165	…	250	…	-	…	-
…	65,666	…	14,398	…	101,045	…	3,189	…	57,422
60	126,304	143	42,055	124	161,320	55	6,804	84	74,038
…	-	…	-	…	-	…	-	…	-
…	7	…	1	…	0	…	-	…	-
…	-	…	162	…	-	…	-	…	-
…	7,611	…	3,147	…	545	…	27	…	107
…	49,694	…	16,446	…	41,944	…	2,112	…	9,174
…	68,992	…	22,299	…	118,832	…	4,665	…	64,757
60	126,304	143	42,055	124	161,320	55	6,804	84	74,038
…	749	…	173	…	1,243	…	135	…	162
…	125,554	…	39,482	…	158,772	…	6,669	…	73,876
…	-	…	2,399	…	1,305	…	-	…	-
60	126,304	143	42,055	124	161,320	55	6,804	84	74,038
…	-	…	205	…	-	…	-	…	-
…	126,304	…	41,850	…	161,320	…	6,804	…	74,038

2. 事 業 従 事 者
① 総 合

第6-1表 産業用機械器具賃貸業務(リース)の

区 分	学術研究、専門・ 技術サービス業		宿泊業、飲食サービス業		生活関連サービス業、 娯楽業		教育、学習支援業	
	該 当 事業所数	年間契約高 (百万円)	該 当 事業所数	年間契約高 (百万円)	該 当 事業所数	年間契約高 (百万円)	該 当 事業所数	年間契約高 (百万円)
	経 営 組 織 別 計	4	155	96	12,537	64	2,473	2
会 社	…	155	…	12,537	…	2,473	…	×
会社以外の法人・団体 及び個人経営	…	-	…	-	…	-	…	-
資 本 金 規 模 別 計	4	155	96	12,537	64	2,473	2	×
500万円未満	…	×	…	1,176	…	87	…	-
500万円以上1千万円未満	…	-	…	307	…	3	…	-
1千万円以上5千万円未満	…	×	…	1,859	…	2,367	…	-
5千万円以上1億円未満	…	×	…	270	…	16	…	-
1億円以上10億円未満	…	-	…	-	…	-	…	×
10億円以上	…	-	…	8,925	…	-	…	-
資本金なし	…	-	…	-	…	-	…	-
単 独 事 業 所、本 社、支 社 別 計	4	155	96	12,537	64	2,473	2	×
単 独 事 業 所	…	×	…	2,649	…	375	…	-
本 社	…	×	…	1,888	…	2,097	…	×
支 社	…	×	…	8,000	…	1	…	-
従 業 者 規 模 別 計	4	155	96	12,537	64	2,473	2	×
4人以下	…	38	…	15	…	30	…	-
5人～9人	…	-	…	2,647	…	418	…	-
10人～29人	…	118	…	3,180	…	1,852	…	-
30人～49人	…	-	…	907	…	172	…	-
50人以上	…	-	…	5,788	…	-	…	×
事 業 従 事 者 規 模 別 計	4	155	96	12,537	64	2,473	2	×
5人～9人	…	38	…	2,647	…	418	…	-
10人～29人	…	118	…	3,196	…	1,882	…	-
30人～49人	…	-	…	907	…	172	…	-
50人以上	…	-	…	5,788	…	-	…	×
産 業 用 機 械 器 具 賃 貸 業 務 の 事 業 従 事 者 規 模 別 計	4	155	96	12,537	64	2,473	2	×
4人以下	…	×	…	-	…	292	…	-
5人～9人	…	×	…	3,047	…	126	…	-
10人～29人	…	×	…	3,703	…	1,882	…	-
30人～49人	…	-	…	-	…	172	…	-
50人以上	…	-	…	5,788	…	-	…	×
年 間 売 上 高 規 模 別 計	4	155	96	12,537	64	2,473	2	×
1千万円未満	…	-	…	-	…	-	…	-
1千万円以上3千万円未満	…	-	…	38	…	12	…	-
3千万円以上1億円未満	…	×	…	-	…	-	…	-
1億円以上10億円未満	…	×	…	3,388	…	627	…	-
10億円以上100億円未満	…	×	…	1,418	…	1,834	…	×
100億円以上	…	-	…	7,694	…	-	…	-
専 業 割 合 別 計	4	155	96	12,537	64	2,473	2	×
50%未満	…	-	…	230	…	3	…	-
50%以上100%未満	…	118	…	11,814	…	2,373	…	×
100%	…	38	…	494	…	97	…	-
フ ラ ン チ ャ イ ズ 加 盟 別 計	4	155	96	12,537	64	2,473	2	×
加盟している	…	-	…	-	…	-	…	-
加盟していない	…	155	…	12,537	…	2,473	…	×

5 人 以 上 の 部 統 計 表

契約先産業別の該当事業所数及び年間契約高(つづき)

産業用機械器具賃貸業務(リース)の契約先産業別(つづき)											
サービス業		公 務		同 業 者		計		そ の 他			
								その他の産業		個 人	
該 当 事業所数	年間契約高 (百万円)	該 当 事業所数	年間契約高 (百万円)	該 当 事業所数	年間契約高 (百万円)	該 当 事業所数	年間契約高 (百万円)	該 当 事業所数	年間契約高 (百万円)	該 当 事業所数	年間契約高 (百万円)
119	121,407	55	35,306	13	525	130	x	128	63,386	4	x
…	121,407	…	35,306	…	525	…	x	…	51,010	…	x
…	-	…	-	…	-	…	12,376	…	12,376	…	-
119	121,407	55	35,306	13	525	130	x	128	63,386	4	x
…	-	…	-	…	-	…	-	…	-	…	-
…	-	…	-	…	-	…	0	…	0	…	-
…	2,434	…	3,940	…	373	…	x	…	1,200	…	x
…	8	…	2	…	-	…	45	…	45	…	-
…	-	…	-	…	-	…	x	…	-	…	x
…	118,966	…	31,364	…	152	…	49,764	…	49,764	…	-
…	-	…	-	…	-	…	12,376	…	12,376	…	-
119	121,407	55	35,306	13	525	130	x	128	63,386	4	x
…	7,693	…	3,913	…	299	…	x	…	x	…	-
…	14,800	…	14,250	…	71	…	x	…	14,274	…	x
…	98,914	…	17,143	…	155	…	x	…	x	…	-
119	121,407	55	35,306	13	525	130	x	128	63,386	4	x
…	23	…	-	…	-	…	3,857	…	3,857	…	-
…	18,114	…	5,619	…	269	…	7,444	…	7,444	…	-
…	15,399	…	8,944	…	191	…	20,930	…	x	…	x
…	5,641	…	6,513	…	-	…	2,798	…	x	…	x
…	82,229	…	14,230	…	66	…	x	…	28,360	…	x
119	121,407	55	35,306	13	525	130	x	128	63,386	4	x
…	18,122	…	5,619	…	269	…	7,490	…	7,490	…	-
…	15,415	…	8,944	…	191	…	24,741	…	x	…	x
…	5,641	…	6,513	…	-	…	2,798	…	x	…	x
…	82,229	…	14,230	…	66	…	x	…	28,360	…	x
119	121,407	55	35,306	13	525	130	x	128	63,386	4	x
…	-	…	-	…	-	…	x	…	x	…	-
…	21,125	…	11,031	…	273	…	x	…	x	…	-
…	18,053	…	10,044	…	186	…	x	…	25,871	…	x
…	6,066	…	-	…	-	…	1,582	…	x	…	x
…	76,163	…	14,230	…	66	…	x	…	27,233	…	x
119	121,407	55	35,306	13	525	130	x	128	63,386	4	x
…	-	…	-	…	-	…	-	…	-	…	-
…	115	…	-	…	-	…	1	…	1	…	-
…	46	…	-	…	-	…	x	…	x	…	-
…	1,862	…	208	…	307	…	x	…	x	…	x
…	21,514	…	12,746	…	218	…	30,761	…	26,835	…	3,925
…	97,870	…	22,352	…	-	…	35,541	…	35,541	…	-
119	121,407	55	35,306	13	525	130	x	128	63,386	4	x
…	1,108	…	5,537	…	-	…	x	…	x	…	-
…	120,131	…	29,767	…	249	…	x	…	58,887	…	x
…	169	…	2	…	277	…	x	…	x	…	-
119	121,407	55	35,306	13	525	130	x	128	63,386	4	x
…	433	…	-	…	-	…	-	…	-	…	-
…	120,974	…	35,306	…	525	…	x	…	63,386	…	x

注5.「同業者」とは、契約先(取引相手)が産業用機械器具賃貸業務を主業として営む事業所の場合をいい、同一企業間の企業内取引を含む。

2. 事 業 従 事 者 合 計
① 総 合

第6-2表 産業用機械器具賃貸業務(レンタル)の

区 分	事業所数	産業用機械器具賃貸業務(レンタル)の契約先産業別							
		計		建設業		製造業		電気・ガス・熱供給・水道業	
		該 当 事業所数	年間売上高 (百万円)	該 当 事業所数	年間売上高 (百万円)	該 当 事業所数	年間売上高 (百万円)	該 当 事業所数	年間売上高 (百万円)
経営組織別計	4,433	4,243	1,466,206	3,610	1,111,085	370	34,615	462	9,379
会社	4,410	4,222	1,464,179	...	1,109,963	...	34,615	...	9,379
会社以外の法人・団体 及び個人経営	23	20	2,027	...	1,121	...	-	...	-
資本金規模別計	4,433	4,243	1,466,206	3,610	1,111,085	370	34,615	462	9,379
500万円未満	190	176	21,808	...	17,416	...	155	...	107
500万円以上1千万円未満	127	113	16,916	...	13,918	...	130	...	53
1千万円以上5千万円未満	2,024	1,946	538,416	...	395,267	...	12,741	...	5,043
5千万円以上1億円未満	650	643	210,879	...	162,339	...	3,362	...	3,143
1億円以上10億円未満	941	934	469,619	...	329,337	...	12,489	...	665
10億円以上	478	411	206,541	...	191,686	...	5,738	...	368
資本金なし	23	20	2,027	...	1,121	...	-	...	-
単独事業所、本社、支社別計	4,433	4,243	1,466,206	3,610	1,111,085	370	34,615	462	9,379
単独事業所	1,037	939	196,672	...	144,555	...	2,782	...	1,366
本社	500	481	247,573	...	161,905	...	14,142	...	1,559
支社	2,896	2,822	1,021,961	...	804,624	...	17,691	...	6,454
従業者規模別計	4,433	4,243	1,466,206	3,610	1,111,085	370	34,615	462	9,379
4人以下	26	21	13,451	...	7,443	...	2,612	...	-
5人～9人	2,693	2,577	529,333	...	421,258	...	5,771	...	3,691
10人～29人	1,509	1,459	x	...	509,457	...	17,173	...	5,232
30人～49人	141	130	x	...	79,857	...	2,386	...	159
50人以上	63	56	137,579	...	93,070	...	6,672	...	296
事業従事者規模別計	4,433	4,243	1,466,206	3,610	1,111,085	370	34,615	462	9,379
5人～9人	2,664	2,546	516,100	...	410,775	...	4,420	...	3,378
10人～29人	1,553	1,500	672,283	...	514,779	...	21,136	...	5,545
30人～49人	150	139	133,053	...	86,949	...	2,386	...	159
50人以上	66	58	144,770	...	98,582	...	6,672	...	296
産業用機械器具賃貸業務の 事業従事者規模別計	4,433	4,243	1,466,206	3,610	1,111,085	370	34,615	462	9,379
4人以下	60	53	7,108	...	5,605	...	580	...	-
5人～9人	2,734	2,615	538,720	...	428,446	...	4,673	...	3,660
10人～29人	1,473	1,424	680,611	...	514,023	...	22,123	...	5,384
30人～49人	112	101	101,162	...	70,375	...	566	...	39
50人以上	55	50	138,605	...	92,636	...	6,672	...	296
年間売上高規模別計	4,433	4,243	1,466,206	3,610	1,111,085	370	34,615	462	9,379
1千万円未満	5	5	x	...	-	...	-	...	-
1千万円以上3千万円未満	74	50	933	...	781	...	-	...	-
3千万円以上1億円未満	472	458	x	...	20,434	...	171	...	301
1億円以上10億円未満	3,521	3,454	989,720	...	780,559	...	15,501	...	8,584
10億円以上100億円未満	343	271	423,314	...	292,863	...	14,889	...	494
100億円以上	18	5	24,106	...	16,448	...	4,053	...	-
専業割合別計	4,433	4,243	1,466,206	3,610	1,111,085	370	34,615	462	9,379
50%未満	192	185	32,322	...	21,408	...	251	...	480
50%以上100%未満	2,706	2,569	798,609	...	611,671	...	23,999	...	6,895
100%	1,534	1,489	635,275	...	478,006	...	10,364	...	2,004
フランチャイズ加盟別計	4,433	4,243	1,466,206	3,610	1,111,085	370	34,615	462	9,379
加盟している	46	45	5,834	...	3,516	...	-	...	-
加盟していない	4,386	4,197	1,460,371	...	1,107,568	...	34,615	...	9,379

5 人 以 上 の 部 統 計 表

契約先産業別の該当事業所数及び年間売上高

情報通信業		運輸業、郵便業		卸売業、小売業		金融業、保険業		不動産業、物品賃貸業 (同業者を除く)	
該 当 事業所数	年間売上高 (百万円)	該 当 事業所数	年間売上高 (百万円)	該 当 事業所数	年間売上高 (百万円)	該 当 事業所数	年間売上高 (百万円)	該 当 事業所数	年間売上高 (百万円)
91	9,860	199	7,021	256	31,235	6	56	86	2,548
…	9,860	…	7,021	…	31,235	…	56	…	2,548
…	-	…	-	…	-	…	-	…	-
91	9,860	199	7,021	256	31,235	6	56	86	2,548
…	677	…	93	…	561	…	-	…	6
…	42	…	106	…	245	…	-	…	5
…	1,830	…	2,774	…	6,692	…	11	…	1,140
…	517	…	2,225	…	16,751	…	45	…	1,112
…	6,683	…	1,824	…	6,950	…	-	…	114
…	112	…	-	…	37	…	-	…	171
…	-	…	-	…	-	…	-	…	-
91	9,860	199	7,021	256	31,235	6	56	86	2,548
…	1,048	…	2,136	…	2,962	…	5	…	360
…	3,943	…	1,415	…	9,949	…	51	…	71
…	4,869	…	3,470	…	18,324	…	-	…	2,117
91	9,860	199	7,021	256	31,235	6	56	86	2,548
…	38	…	403	…	327	…	-	…	-
…	1,398	…	2,750	…	5,516	…	-	…	514
…	2,777	…	2,738	…	9,899	…	13	…	1,396
…	2,358	…	745	…	2,976	…	5	…	600
…	3,289	…	385	…	12,517	…	38	…	38
91	9,860	199	7,021	256	31,235	6	56	86	2,548
…	1,397	…	2,729	…	5,277	…	-	…	514
…	2,816	…	3,162	…	10,465	…	13	…	1,396
…	2,358	…	745	…	2,976	…	5	…	600
…	3,289	…	385	…	12,517	…	38	…	38
91	9,860	199	7,021	256	31,235	6	56	86	2,548
…	-	…	272	…	145	…	-	…	-
…	1,456	…	2,758	…	5,488	…	-	…	551
…	2,887	…	3,464	…	11,263	…	18	…	1,412
…	2,229	…	143	…	1,822	…	-	…	547
…	3,289	…	385	…	12,517	…	38	…	38
91	9,860	199	7,021	256	31,235	6	56	86	2,548
…	-	…	-	…	5	…	-	…	-
…	-	…	-	…	19	…	-	…	-
…	42	…	21	…	693	…	-	…	11
…	4,764	…	4,528	…	12,255	…	18	…	2,195
…	4,942	…	2,473	…	14,769	…	38	…	342
…	112	…	-	…	3,494	…	-	…	-
91	9,860	199	7,021	256	31,235	6	56	86	2,548
…	5	…	196	…	125	…	-	…	40
…	7,430	…	4,649	…	28,421	…	56	…	1,991
…	2,426	…	2,176	…	2,688	…	-	…	517
91	9,860	199	7,021	256	31,235	6	56	86	2,548
…	-	…	-	…	29	…	-	…	-
…	9,860	…	7,021	…	31,206	…	56	…	2,548

2. 事 業 従 事 者
① 総 合

第6-2表 産業用機械器具賃貸業務(レンタル)の

区 分	学術研究、専門・ 技術サービス業		宿泊業、飲食サービス業		生活関連サービス業、 娯楽業		教育、学習支援業	
	該 当 事業所数	年間売上高 (百万円)	該 当 事業所数	年間売上高 (百万円)	該 当 事業所数	年間売上高 (百万円)	該 当 事業所数	年間売上高 (百万円)
	経 営 組 織 別 計	91	5,334	197	15,890	110	7,957	41
会 社	…	5,334	…	15,414	…	7,957	…	1,216
会社以外の法人・団体 及び個人経営	…	-	…	477	…	-	…	-
資 本 金 規 模 別 計	91	5,334	197	15,890	110	7,957	41	1,216
500万円未満	…	95	…	245	…	136	…	14
500万円以上1千万円未満	…	298	…	143	…	5	…	-
1千万円以上5千万円未満	…	3,265	…	10,336	…	6,650	…	1,090
5千万円以上1億円未満	…	427	…	636	…	329	…	56
1億円以上10億円未満	…	1,248	…	3,672	…	837	…	-
10億円以上	…	-	…	382	…	-	…	57
資本金なし	…	-	…	477	…	-	…	-
単 独 事 業 所、本 社、支 社 別 計	91	5,334	197	15,890	110	7,957	41	1,216
単 独 事 業 所	…	834	…	3,034	…	2,456	…	48
本 社	…	413	…	8,185	…	3,257	…	79
支 社	…	4,087	…	4,671	…	2,244	…	1,090
従 業 者 規 模 別 計	91	5,334	197	15,890	110	7,957	41	1,216
4人以下	…	-	…	-	…	-	…	-
5人～9人	…	1,196	…	1,714	…	3,106	…	198
10人～29人	…	2,605	…	10,790	…	3,297	…	681
30人～49人	…	934	…	2,788	…	926	…	299
50人以上	…	598	…	598	…	628	…	38
事 業 従 事 者 規 模 別 計	91	5,334	197	15,890	110	7,957	41	1,216
5人～9人	…	1,149	…	1,714	…	3,106	…	198
10人～29人	…	2,652	…	10,790	…	3,297	…	681
30人～49人	…	934	…	2,788	…	926	…	299
50人以上	…	598	…	598	…	628	…	38
産 業 用 機 械 器 具 賃 貸 業 務 の 事 業 従 事 者 規 模 別 計	91	5,334	197	15,890	110	7,957	41	1,216
4人以下	…	-	…	-	…	-	…	-
5人～9人	…	1,176	…	2,437	…	3,106	…	221
10人～29人	…	3,037	…	12,480	…	4,078	…	667
30人～49人	…	522	…	375	…	145	…	289
50人以上	…	598	…	598	…	628	…	38
年 間 売 上 高 規 模 別 計	91	5,334	197	15,890	110	7,957	41	1,216
1千万円未満	…	8	…	-	…	5	…	-
1千万円以上3千万円未満	…	-	…	-	…	-	…	-
3千万円以上1億円未満	…	34	…	776	…	299	…	7
1億円以上10億円未満	…	3,583	…	11,754	…	6,887	…	855
10億円以上100億円未満	…	1,708	…	3,360	…	766	…	354
100億円以上	…	-	…	-	…	-	…	-
専 業 割 合 別 計	91	5,334	197	15,890	110	7,957	41	1,216
50%未満	…	677	…	84	…	811	…	10
50%以上100%未満	…	3,063	…	12,260	…	5,886	…	1,102
100%	…	1,594	…	3,547	…	1,260	…	104
フ ラ ン チ ャ イ ズ 加 盟 別 計	91	5,334	197	15,890	110	7,957	41	1,216
加盟している	…	-	…	5	…	241	…	-
加盟していない	…	5,334	…	15,886	…	7,716	…	1,216

5 人 以 上 の 部 統 計 表

契約先産業別の該当事業所数及び年間売上高(つづき)

産業用機械器具賃貸業務(レンタル)の契約先産業別(つづき)											
サービス業		公 務		同 業 者		計		そ の 他			
								その他の産業		個 人	
該 当 事業所数	年間売上高 (百万円)	該 当 事業所数	年間売上高 (百万円)	該 当 事業所数	年間売上高 (百万円)	該 当 事業所数	年間売上高 (百万円)	該 当 事業所数	年間売上高 (百万円)	該 当 事業所数	年間売上高 (百万円)
319	24,578	275	5,837	1,613	74,084	735	125,510	444	118,992	366	6,518
…	24,578	…	5,821	…	73,682	…	125,500	…	118,992	…	6,507
…	-	…	16	…	402	…	11	…	-	…	11
319	24,578	275	5,837	1,613	74,084	735	125,510	444	118,992	366	6,518
…	600	…	11	…	1,121	…	573	…	107	…	466
…	74	…	3	…	1,203	…	691	…	650	…	41
…	11,293	…	5,237	…	36,667	…	38,380	…	35,007	…	3,372
…	3,908	…	440	…	10,821	…	4,770	…	2,486	…	2,284
…	2,565	…	118	…	22,718	…	80,399	…	80,132	…	268
…	6,138	…	13	…	1,151	…	687	…	610	…	77
…	-	…	16	…	402	…	11	…	-	…	11
319	24,578	275	5,837	1,613	74,084	735	125,510	444	118,992	366	6,518
…	4,126	…	556	…	17,529	…	12,876	…	10,414	…	2,462
…	7,387	…	932	…	11,833	…	22,452	…	20,098	…	2,353
…	13,065	…	4,350	…	44,722	…	90,183	…	88,480	…	1,703
319	24,578	275	5,837	1,613	74,084	735	125,510	444	118,992	366	6,518
…	-	…	-	…	251	…	2,378	…	2,285	…	93
…	2,937	…	1,879	…	28,718	…	48,686	…	47,231	…	1,455
…	8,910	…	3,222	…	33,623	…	x	…	51,395	…	x
…	4,969	…	691	…	7,821	…	x	…	11,921	…	x
…	7,761	…	45	…	3,672	…	7,934	…	6,160	…	1,774
319	24,578	275	5,837	1,613	74,084	735	125,510	444	118,992	366	6,518
…	2,937	…	1,879	…	27,157	…	49,469	…	47,922	…	1,548
…	8,910	…	3,222	…	34,966	…	48,451	…	46,858	…	1,592
…	4,969	…	691	…	8,205	…	18,061	…	16,457	…	1,604
…	7,761	…	45	…	3,756	…	9,529	…	7,755	…	1,774
319	24,578	275	5,837	1,613	74,084	735	125,510	444	118,992	366	6,518
…	12	…	-	…	258	…	237	…	188	…	48
…	3,170	…	2,027	…	29,657	…	49,893	…	48,305	…	1,588
…	9,156	…	3,106	…	33,681	…	53,832	…	52,112	…	1,720
…	4,548	…	666	…	6,832	…	12,064	…	10,632	…	1,432
…	7,693	…	38	…	3,655	…	9,485	…	7,755	…	1,730
319	24,578	275	5,837	1,613	74,084	735	125,510	444	118,992	366	6,518
…	x	…	-	…	8	…	-	…	-	…	-
…	99	…	16	…	7	…	11	…	-	…	11
…	x	…	468	…	1,970	…	1,463	…	1,189	…	273
…	8,897	…	4,405	…	62,528	…	62,407	…	59,403	…	3,004
…	14,166	…	948	…	9,571	…	61,630	…	58,400	…	3,230
…	-	…	-	…	-	…	-	…	-	…	-
319	24,578	275	5,837	1,613	74,084	735	125,510	444	118,992	366	6,518
…	987	…	388	…	1,566	…	5,294	…	4,918	…	376
…	9,815	…	3,919	…	49,048	…	28,403	…	23,258	…	5,145
…	13,776	…	1,531	…	23,470	…	91,813	…	90,816	…	997
319	24,578	275	5,837	1,613	74,084	735	125,510	444	118,992	366	6,518
…	595	…	-	…	840	…	608	…	576	…	32
…	23,983	…	5,837	…	73,244	…	124,902	…	118,416	…	6,486

注6.「同業者」とは、契約先(取引相手)が産業用機械器具賃貸業務を主業として営む事業所の場合をいい、同一企業間の企業内取引を含む。

2. 事 業 従 事 者

① 総 合

第7表 産業用機械器具賃貸業務(リース)の

区 分	事業所数	産業用機械器具賃貸業務(リース)						
		該当事業所数	リース年間契約高 (百万円)	計 (件)	リース年間契約件数			
					1年を超え3年未満		3年以上5年未満	
					該 当 事業所数	契約件数 (件)	該 当 事業所数	契約件数 (件)
経 営 組 織 別 計	4,433	330	880,034	211,600	227	68,814	187	23,294
会 社	4,410	328	867,658	210,151	227	68,814	186	x
会社以外の法人・団体 及び個人経営	23	3	12,376	1,449	-	-	1	x
資 本 金 規 模 別 計	4,433	330	880,034	211,600	227	68,814	187	23,294
500万円未満	190	26	1,680	3,110	10	411	14	2,601
500万円以上1千万円未満	127	29	847	1,657	16	1,614	1	x
1千万円以上5千万円未満	2,024	165	35,085	51,442	107	19,851	85	4,607
5千万円以上1億円未満	650	26	2,097	6,348	20	4,393	12	x
1億円以上10億円未満	941	11	81,442	30,014	6	6,139	7	1,159
10億円以上	478	69	746,507	117,579	67	36,407	67	13,744
資本金なし	23	3	12,376	1,449	-	-	1	x
単 独 事 業 所、本 社、支 社 別 計	4,433	330	880,034	211,600	227	68,814	187	23,294
単 独 事 業 所	1,037	172	45,765	54,446	85	19,814	79	7,140
本 社	500	40	236,399	40,807	28	8,366	20	4,102
支 社	2,896	118	597,870	116,346	113	40,634	88	12,053
従 業 者 規 模 別 計	4,433	330	880,034	211,600	227	68,814	187	23,294
4人以下	26	5	13,010	3,874	1	x	3	x
5人～9人	2,693	201	156,887	47,992	132	31,467	113	6,289
10人～29人	1,509	95	179,883	63,965	77	21,729	57	6,074
30人～49人	141	18	52,625	18,841	9	10,713	6	2,051
50人以上	63	12	477,628	76,929	8	x	9	x
事 業 従 事 者 規 模 別 計	4,433	330	880,034	211,600	227	68,814	187	23,294
5人～9人	2,664	202	163,293	49,832	132	31,325	113	6,067
10人～29人	1,553	97	141,400	48,341	77	17,511	58	5,762
30人～49人	150	19	97,385	35,840	9	15,332	6	2,723
50人以上	66	13	477,957	77,586	9	4,647	10	8,742
産 業 用 機 械 器 具 賃 貸 業 務 の 事 業 従 事 者 規 模 別 計	4,433	330	880,034	211,600	227	68,814	187	23,294
4人以下	60	8	442	51	-	-	2	x
5人～9人	2,734	212	183,733	53,291	146	31,989	124	6,734
10人～29人	1,473	86	156,718	52,163	66	17,803	49	6,873
30人～49人	112	15	74,464	44,240	8	15,053	4	x
50人以上	55	9	464,676	61,854	7	3,969	7	8,263
年 間 売 上 高 規 模 別 計	4,433	330	880,034	211,600	227	68,814	187	23,294
1千万円未満	5	-	-	-	-	-	-	-
1千万円以上3千万円未満	74	42	677	1,466	19	1,266	7	115
3千万円以上1億円未満	472	14	498	163	3	3	7	14
1億円以上10億円未満	3,521	178	30,618	59,999	125	24,538	91	7,598
10億円以上100億円未満	343	82	291,689	81,127	65	38,260	69	5,282
100億円以上	18	15	556,552	68,844	14	4,747	14	10,285
専 業 割 合 別 計	4,433	330	880,034	211,600	227	68,814	187	23,294
50%未満	192	14	x	x	6	881	12	x
50%以上100%未満	2,706	227	834,549	192,623	165	54,994	142	21,803
100%	1,534	89	x	x	55	12,939	33	x
フ ラ ン チ ャ イ ズ 加 盟 別 計	4,433	330	880,034	211,600	227	68,814	187	23,294
加盟している	46	6	638	14,140	5	x	-	-
加盟していない	4,386	324	879,396	197,460	221	x	187	23,294

5 人 以 上 の 部
統 計 表

年間契約高及び年間契約件数

		1 該 当 事 業 所 当 た り						
5 年 以 上		うち保守・管理・操作 の条件(義務) のある契約件数 (件)	リース 年間契約高 (万円)	リース 年間契約件数 (件)	契約期間別年間契約件数			うち保守・管理・操作 の条件(義務) のある契約件数 (件)
該 当 事業所数	契約件数 (件)				1年を超え 3年未満 (件)	3年以上 5年未満 (件)	5年以上 (件)	
195	119,491	34,506	266,372	640	304	125	612	169
192	x	34,506	264,903	642	304	x	x	169
3	x	-	435,807	510	-	x	x	-
195	119,491	34,506	266,372	640	304	125	612	169
8	98	3,061	6,372	118	39	190	12	121
16	x	1,071	2,902	57	100	x	x	82
83	26,984	3,559	21,205	311	186	55	325	44
9	x	1,231	8,131	246	215	x	x	93
8	22,716	6,554	717,493	2,644	1,090	160	2,697	1,447
67	67,428	19,031	1,076,230	1,695	541	205	1,009	284
3	x	-	435,807	510	-	x	x	-
195	119,491	34,506	266,372	640	304	125	612	169
91	27,492	8,185	26,615	317	233	90	301	87
19	28,339	8,824	589,559	1,018	296	207	1,510	374
85	63,660	17,497	505,267	983	359	137	747	202
195	119,491	34,506	266,372	640	304	125	612	169
5	2,839	-	265,088	789	x	x	578	-
120	10,236	9,976	78,035	239	238	56	86	83
50	36,162	5,063	189,962	675	284	107	720	81
10	6,077	4,070	288,731	1,034	1,225	350	601	410
11	64,178	15,396	4,153,286	6,689	x	x	6,112	1,339
195	119,491	34,506	266,372	640	304	125	612	169
122	12,441	9,976	80,678	246	237	54	102	83
51	25,068	5,063	145,863	499	229	99	491	81
10	17,785	4,070	525,360	1,933	1,693	441	1,705	410
12	64,198	15,396	3,823,657	6,207	516	920	5,582	1,339
195	119,491	34,506	266,372	640	304	125	612	169
7	x	25	5,538	6	-	x	x	6
123	14,567	10,251	86,592	251	219	54	118	76
49	27,486	7,157	181,563	604	270	140	560	141
8	x	4,838	499,883	2,970	1,812	x	x	770
8	49,623	12,236	5,163,072	6,873	611	1,180	6,203	1,360
195	119,491	34,506	266,372	640	304	125	612	169
-	-	-	-	-	-	-	-	-
21	85	1,111	1,615	35	68	18	4	50
6	145	139	3,470	11	1	2	24	11
81	27,862	7,554	17,243	338	196	84	343	83
73	37,585	16,583	356,862	993	584	77	516	260
15	53,813	9,118	3,765,828	4,658	344	746	3,641	617
195	119,491	34,506	266,372	640	304	125	612	169
10	1,338	167	x	x	136	x	131	16
147	115,826	31,351	367,072	847	333	154	788	195
38	2,327	2,988	x	x	236	x	61	90
195	119,491	34,506	266,372	640	304	125	612	169
1	x	2,225	9,930	2,200	x	-	x	346
194	x	32,281	271,461	610	x	125	x	163

2. 事業従事者
① 総 合

第8表 年間営業費用、年間営業用固定資産取得額

区 分	事業所数	事業所の年間営業費用(百万円)										
		計	給与 支給総額	貸与 資産原価	リース投資 資産原価	資金原価	減価 償却費	賃借料				
								計	土地・建物	機械・装置		その他
									情報通信機器			
経営組織別計	4,433	2,713,181	247,637	620,570	945,273	33,803	106,355	77,678	47,349	30,329	2,048	28,281
会社	4,410	2,696,742	246,827	620,360	931,624	33,803	105,985	77,576	47,251	30,325	2,046	28,279
会社以外の法人・団体 及び個人経営	23	16,439	810	210	13,649	0	370	101	97	4	2	2
資本金規模別計	4,433	2,713,181	247,637	620,570	945,273	33,803	106,355	77,678	47,349	30,329	2,048	28,281
500万円未満	190	23,535	6,811	3,669	470	59	2,407	874	480	394	63	331
500万円以上1千万円未満	127	18,027	5,093	4,823	0	64	1,372	654	472	182	21	161
1千万円以上5千万円未満	2,024	587,501	107,752	146,789	19,393	6,513	34,396	32,543	16,951	15,592	993	14,599
5千万円以上1億円未満	650	224,163	34,305	69,304	3,083	591	8,644	10,734	4,766	5,968	221	5,747
1億円以上10億円未満	941	528,136	51,333	196,661	11,858	4,101	45,559	17,750	12,960	4,789	254	4,535
10億円以上	478	1,315,379	41,532	199,114	896,819	22,475	13,607	15,022	11,622	3,399	494	2,906
資本金なし	23	16,439	810	210	13,649	0	370	101	97	4	2	2
単独事業所、本社、支社別計	4,433	2,713,181	247,637	620,570	945,273	33,803	106,355	77,678	47,349	30,329	2,048	28,281
単独事業所	1,037	248,897	52,578	49,051	25,808	4,045	19,053	13,822	5,042	8,780	406	8,373
本社	500	530,564	55,250	97,911	195,738	8,022	17,544	13,033	9,402	3,631	380	3,251
支社	2,896	1,933,720	139,809	473,608	723,726	21,737	69,758	50,823	32,905	17,918	1,262	16,656
従業者規模別計	4,433	2,713,181	247,637	620,570	945,273	33,803	106,355	77,678	47,349	30,329	2,048	28,281
4人以下	26	x	391	9,321	4,934	196	224	154	140	15	7	7
5人～9人	2,693	793,343	79,020	211,299	185,232	10,350	45,344	28,642	16,471	12,170	526	11,644
10人～29人	1,509	x	105,430	240,809	159,044	8,446	42,594	34,370	20,485	13,884	1,166	12,719
30人～49人	141	207,457	24,929	48,788	53,676	5,037	6,987	7,833	5,606	2,227	178	2,049
50人以上	63	816,336	37,867	110,352	542,386	9,773	11,205	6,679	4,646	2,032	171	1,861
事業従事者規模別計	4,433	2,713,181	247,637	620,570	945,273	33,803	106,355	77,678	47,349	30,329	2,048	28,281
5人～9人	2,664	778,563	77,661	204,048	185,909	9,703	44,974	28,316	16,181	12,135	508	11,627
10人～29人	1,553	889,785	105,714	248,245	160,263	9,270	42,165	34,627	20,744	13,883	1,161	12,722
30人～49人	150	221,067	26,212	53,164	56,554	5,058	7,851	8,021	5,748	2,273	203	2,071
50人以上	66	823,766	38,049	115,114	542,547	9,773	11,365	6,713	4,675	2,038	176	1,861
産業用機械器具賃貸業務の 事業従事者規模別計	4,433	2,713,181	247,637	620,570	945,273	33,803	106,355	77,678	47,349	30,329	2,048	28,281
4人以下	60	9,359	1,474	4,307	262	132	155	185	179	6	5	1
5人～9人	2,734	846,836	83,434	206,880	218,718	10,763	48,338	29,771	17,283	12,488	519	11,969
10人～29人	1,473	927,866	108,088	260,445	174,754	9,674	40,802	37,256	22,982	14,275	1,191	13,083
30人～49人	112	120,975	19,593	36,053	11,671	4,429	6,499	4,680	2,460	2,220	181	2,039
50人以上	55	808,146	35,048	112,885	539,867	8,806	10,561	5,785	4,445	1,340	152	1,188
年間売上高規模別計	4,433	2,713,181	247,637	620,570	945,273	33,803	106,355	77,678	47,349	30,329	2,048	28,281
1千万円未満	5	28	14	3	-	0	0	0	0	0	0	0
1千万円以上3千万円未満	74	1,519	981	39	62	11	73	72	61	12	3	9
3千万円以上1億円未満	472	29,108	10,283	3,590	69	254	2,216	1,750	1,291	460	101	359
1億円以上10億円未満	3,521	1,070,156	168,512	334,810	10,870	12,167	76,970	53,630	31,722	21,908	1,587	20,321
10億円以上100億円未満	343	749,285	49,795	192,355	250,401	10,500	23,096	18,889	11,322	7,567	314	7,253
100億円以上	18	863,086	18,052	89,772	683,871	10,872	3,998	3,336	2,953	382	44	339
専業割合別計	4,433	2,713,181	247,637	620,570	945,273	33,803	106,355	77,678	47,349	30,329	2,048	28,281
50%未満	192	83,634	9,235	14,571	20,768	1,578	2,235	3,045	2,839	206	29	177
50%以上100%未満	2,706	2,052,418	152,370	413,394	913,245	26,457	73,521	46,758	29,577	17,182	1,493	15,689
100%	1,534	577,129	86,032	192,605	11,259	5,768	30,599	27,874	14,933	12,941	526	12,415
フランチャイズ加盟別計	4,433	2,713,181	247,637	620,570	945,273	33,803	106,355	77,678	47,349	30,329	2,048	28,281
加盟している	46	7,539	1,491	3,394	148	226	548	197	180	16	7	9
加盟していない	4,386	2,705,642	246,146	617,176	945,124	33,577	105,807	77,481	47,168	30,312	2,041	28,272

5 人 以 上 の 部
統 計 表

及び年間リース投資資産取得額

その他の 営業費用	事業所の営業用固定資産										事業所のリース投資資産	
	取 得 事業所数	計	年間取得額(百万円)								取 得 事業所数	年 間 取得額 (百万円)
			計	有 形 固 定 資 産			土 地	建物・その他の 有形固定 資産	無形固定資産			
				計	機械・設備・装置	その他						
計	レンタル・リース物件	情報通信機器	その他									
681,866	2,840	352,956	345,721	296,480	284,438	396	11,647	18,946	30,296	7,235	151	414,435
680,567	2,821	352,695	345,467	296,229	284,197	396	11,636	18,946	30,292	7,228	148	407,782
1,299	19	261	254	251	240	-	10	-	3	7	3	6,653
681,866	2,840	352,956	345,721	296,480	284,438	396	11,647	18,946	30,296	7,235	151	414,435
9,245	83	3,573	3,571	2,842	2,509	4	329	124	605	2	20	385
6,021	53	1,800	1,795	1,137	868	2	267	355	302	5	2	x
240,114	1,198	88,271	87,210	69,901	65,997	293	3,611	9,873	7,437	1,060	51	17,522
97,502	378	27,754	27,675	22,998	20,618	24	2,356	3,106	1,572	79	1	x
200,875	684	33,868	33,655	27,964	25,696	60	2,207	1,215	4,476	213	7	45,419
126,810	426	197,429	191,561	171,387	168,508	13	2,866	4,273	15,901	5,868	67	344,231
1,299	19	261	254	251	240	-	10	-	3	7	3	6,653
681,866	2,840	352,956	345,721	296,480	284,438	396	11,647	18,946	30,296	7,235	151	414,435
84,541	587	36,011	35,307	28,756	25,627	212	2,916	3,483	3,068	704	67	31,932
143,066	369	80,776	77,617	61,458	58,188	97	3,173	8,496	7,662	3,160	18	114,425
454,259	1,884	236,168	232,798	206,266	200,622	86	5,557	6,967	19,565	3,371	66	268,078
681,866	2,840	352,956	345,721	296,480	284,438	396	11,647	18,946	30,296	7,235	151	414,435
x	13	3,806	3,792	143	108	3	33	1,041	2,607	14	4	12,092
233,457	1,680	86,360	85,006	78,010	72,848	178	4,984	1,953	5,042	1,354	89	68,865
x	998	124,218	123,202	103,744	100,106	131	3,507	9,257	10,202	1,016	40	89,075
60,206	99	27,349	26,717	20,191	19,234	37	920	3,243	3,283	632	9	15,342
98,074	49	111,223	107,004	94,392	92,141	48	2,203	3,451	9,162	4,219	10	229,061
681,866	2,840	352,956	345,721	296,480	284,438	396	11,647	18,946	30,296	7,235	151	414,435
227,952	1,665	83,556	82,207	75,425	70,974	181	4,270	1,850	4,932	1,349	89	73,751
289,501	1,015	127,139	126,119	104,164	99,966	116	4,082	9,277	12,678	1,020	42	60,989
64,208	107	29,103	28,470	22,229	21,312	42	875	3,056	3,186	633	9	50,430
100,205	53	113,158	108,925	94,663	92,186	57	2,419	4,763	9,500	4,233	11	229,265
681,866	2,840	352,956	345,721	296,480	284,438	396	11,647	18,946	30,296	7,235	151	414,435
2,844	46	3,911	3,910	3,888	3,727	-	161	17	6	1	7	240
248,932	1,698	84,816	83,183	75,390	70,810	184	4,395	2,484	5,309	1,633	90	77,702
296,847	980	140,593	139,384	113,738	109,508	137	4,092	10,661	14,985	1,208	40	72,090
38,051	74	16,672	16,350	13,968	13,146	28	793	1,676	706	322	7	46,828
95,193	42	106,965	102,893	89,497	87,246	46	2,206	4,107	9,289	4,071	7	217,575
681,866	2,840	352,956	345,721	296,480	284,438	396	11,647	18,946	30,296	7,235	151	414,435
11	1	x	x	-	-	-	-	-	x	-	-	-
279	8	16	16	16	16	1	-	-	-	-	11	x
10,946	216	x	x	1,789	1,495	19	275	216	x	11	2	x
413,197	2,367	161,790	161,114	136,762	130,035	136	6,592	12,765	11,587	676	55	10,186
204,248	233	79,708	77,836	63,386	58,452	236	4,699	5,965	8,485	1,872	68	145,671
53,185	16	109,092	104,417	94,526	94,440	4	82	-	9,892	4,675	15	258,403
681,866	2,840	352,956	345,721	296,480	284,438	396	11,647	18,946	30,296	7,235	151	414,435
32,202	159	10,252	9,751	8,168	6,898	170	1,100	815	767	501	8	9,622
426,673	1,946	287,354	280,873	241,314	236,100	161	5,053	13,790	25,770	6,480	131	401,829
222,991	735	55,351	55,097	46,997	41,440	64	5,493	4,341	3,759	253	13	2,984
681,866	2,840	352,956	345,721	296,480	284,438	396	11,647	18,946	30,296	7,235	151	414,435
1,535	17	1,532	1,515	1,466	1,464	1	1	-	49	17	6	78
680,331	2,823	351,424	344,207	295,014	282,974	395	11,646	18,946	30,247	7,217	145	414,357

第 II 編

《産業用機械器具賃貸業》

2. 事業従事者5人以上の部

② 都道府県別統計表

2. 事 業 従 事 者 都 道 府 県

第1表 事業所数、従業者数、事業従事者数、年間売上高、リース年間契約高、

区 分	事業所数				従業者数 A (人)	事業従事者数 (人)	うち、産業用 機械器具賃 貸業務の事 業従事者数 B	年間売上高(百万円)						
	計	単 独 事業所	本 社	支 社				計 C	産業用機械器具賃貸業務(主業)			計 D	リース	レンタル
									計	リース	レンタル			
全 国 計	4,433	1,037	500	2,896	52,756	54,073	50,435	3,074,563	2,493,137	1,026,932	1,466,206			
北海道	257	2,783	2,839	2,724	109,877	92,142	12,009	80,133			
青森	68	565	565	537	21,749	x	x	15,244			
岩手	72	711	712	696	60,850	53,519	21,221	32,298			
宮城	99	1,159	1,178	1,076	75,267	60,611	16,256	44,354			
秋田	35	381	381	365	15,265	12,395	-	12,395			
山形	49	442	527	503	14,795	11,514	115	11,399			
福島	87	801	801	779	37,424	28,938	262	28,676			
茨城	139	1,307	1,333	1,243	73,995	61,842	22,969	38,873			
栃木	59	448	449	427	22,708	17,887	3,000	14,887			
群馬	49	426	431	425	24,103	20,986	9,937	11,049			
埼玉	219	2,511	2,615	2,488	97,321	83,295	7,500	75,795			
千葉	246	2,761	2,926	2,800	117,765	101,421	3,674	97,747			
東京都	345	8,194	8,493	7,162	939,295	751,105	548,769	202,336			
神奈川県	252	3,099	3,135	3,008	113,180	91,541	4,591	86,950			
新潟	102	912	901	855	30,470	22,919	1,605	21,314			
富山	30	313	313	282	12,191	x	x	6,919			
石川	51	563	573	490	29,737	23,877	7,433	16,445			
福井	51	380	380	379	11,990	10,422	-	10,422			
山梨	35	336	336	312	9,860	7,473	-	7,473			
長野	57	503	504	495	20,879	16,943	5,499	11,444			
岐阜	45	511	513	482	18,815	15,021	321	14,699			
静岡県	121	1,196	1,212	1,160	66,733	49,746	23,158	26,588			
愛知	260	3,431	3,613	3,495	242,241	204,729	98,405	106,324			
三重	37	349	349	349	15,025	12,340	1,544	10,796			
滋賀	73	564	566	564	23,313	16,349	-	16,349			
京都	54	510	518	478	45,037	37,509	22,729	14,780			
大阪	337	5,210	5,312	4,886	344,379	273,237	128,622	144,615			
兵庫	161	1,673	1,735	1,673	60,695	49,569	3,780	45,790			
奈良	25	348	368	345	7,519	6,553	51	6,502			
和歌山	23	277	288	264	11,986	9,331	-	9,331			
鳥取	15	135	137	137	3,314	2,880	-	2,880			
島根	29	255	255	247	8,669	6,982	-	6,982			
岡山	72	679	679	640	38,887	33,799	13,547	20,252			
広島	129	1,116	1,146	1,123	70,348	55,632	24,510	31,122			
山口	53	535	540	470	14,847	11,193	515	10,677			
徳島	27	182	183	174	9,950	7,197	829	6,368			
香川	23	239	243	233	13,769	11,031	4,223	6,807			
愛媛	34	374	374	364	8,457	7,360	555	6,805			
高知	30	419	429	389	9,183	7,400	126	7,274			
福岡	215	2,305	2,336	2,240	121,500	98,391	32,358	66,033			
佐賀	24	201	202	202	6,718	5,385	-	5,385			
長崎	32	268	268	248	8,088	6,792	-	6,792			
熊本	65	759	759	728	27,443	22,888	2,368	20,520			
大分	44	542	546	511	11,796	10,506	1,887	8,619			
宮崎	52	512	526	486	16,861	12,941	130	12,811			
鹿児島	93	781	792	781	18,313	14,593	205	14,387			
沖縄	58	790	790	718	11,958	10,562	-	10,562			

注7.「事業従事者数」とは、事業所の従業者数から「別経営の事業所に派遣している人」を除き、「別経営の事業所から派遣されている人」を加えた、いわゆる実際に従事している者をいう。

5 人 以 上 の 部 別 統 計 表

1事業所当たり及び1人当たりの年間売上高、1該当事業所当たりのリース年間契約高及びフランチャイズ加盟別表

その他業務 (従業員)	リース年間契約高			1事業所当たり				1該当事業所 当たりのリース 年間契約高	従業員1人 当たりの 年間売上高	産業用機械器 具賃貸業務事 業従事者1人 当たりの主業年間 売上高	産業用機械器 具賃貸業務(リース) 事業従事者1人 当たりのリース年 間契約高
	該 当 事業所数	該当事業 従事者数	リース年間 契 約 高	従業員数	産業用機械器 具賃貸業務の 事業従事者数	年間売上高	産業用機械器具 賃貸業務の 年間売上高				
	E	F (人)	G (百万円)	(人)	(人)	(万円)	(万円)	(万円)	(万円)	(万円)	(万円)
581,426	330	5,061	880,034	12	11	69,361	56,244	266,372	5,828	4,943	17,389
17,735	14	269	8,603	11	11	42,770	35,867	61,818	3,948	3,383	3,195
x	33	212	598	8	8	32,203	x	1,806	3,849	x	282
7,331	8	59	14,552	10	10	84,514	74,332	188,779	8,557	7,690	24,594
14,656	5	45	12,325	12	11	76,133	61,308	269,600	6,496	5,634	27,651
2,870	-	-	-	11	10	43,253	35,120	-	4,004	3,392	-
3,281	2	22	x	9	10	30,178	23,485	x	3,348	2,290	x
8,487	2	69	x	9	9	43,240	33,435	x	4,670	3,716	x
12,153	8	67	16,026	9	9	53,113	44,390	198,412	5,661	4,974	24,019
4,820	1	20	x	8	7	38,200	30,091	x	5,073	4,187	x
3,117	12	81	6,861	9	9	48,775	42,467	57,779	5,657	4,940	8,445
14,026	4	61	7,702	11	11	44,346	37,955	207,206	3,875	3,348	12,533
16,344	21	160	1,918	11	11	47,869	41,225	9,051	4,266	3,623	1,197
188,190	34	1,870	498,179	24	21	272,334	217,771	1,476,039	11,463	10,487	26,644
21,639	31	215	5,029	12	12	44,901	36,316	16,190	3,653	3,043	2,335
7,551	1	23	x	9	8	29,895	22,487	x	3,342	2,679	x
x	1	14	x	11	9	40,988	x	x	3,896	x	x
5,860	2	9	x	11	10	58,359	46,859	x	5,281	4,876	x
1,568	-	-	-	7	7	23,626	20,536	-	3,152	2,750	-
2,387	-	-	-	10	9	28,441	21,556	-	2,933	2,394	-
3,936	2	12	x	9	9	36,481	29,603	x	4,149	3,424	x
3,795	4	8	292	11	11	41,812	33,379	7,008	3,681	3,117	3,504
16,987	7	63	17,351	10	10	54,931	40,948	236,432	5,580	4,289	27,396
37,512	26	264	74,055	13	13	93,278	78,834	282,120	7,060	5,857	28,090
2,685	2	50	x	10	10	41,034	33,702	x	4,308	3,538	x
6,964	-	-	-	8	8	31,936	22,396	-	4,135	2,900	-
7,529	6	51	16,215	9	9	83,434	69,487	284,128	8,831	7,847	31,570
71,142	13	415	107,670	15	14	102,180	81,072	802,916	6,610	5,592	25,968
11,126	18	181	3,960	10	10	37,782	30,857	22,446	3,628	2,962	2,182
966	3	54	32	14	14	30,017	26,161	1,150	2,160	1,899	59
2,654	-	-	-	12	12	52,415	40,807	-	4,323	3,540	-
434	-	-	-	9	9	22,092	19,199	-	2,455	2,102	-
1,687	1	25	x	9	9	29,894	24,076	x	3,400	2,827	x
5,088	3	20	9,547	9	9	53,965	46,905	286,400	5,729	5,282	47,733
14,716	10	79	24,393	9	9	54,438	43,050	251,802	6,305	4,954	30,829
3,654	2	40	x	10	9	27,929	21,055	x	2,776	2,382	x
2,753	4	23	1,262	7	7	37,413	27,062	35,350	5,476	4,130	5,593
2,738	6	64	4,140	10	10	59,866	47,960	75,278	5,757	4,731	6,486
1,097	3	45	968	11	11	24,874	21,647	35,212	2,263	2,021	2,134
1,782	2	31	x	14	13	30,231	24,363	x	2,190	1,901	x
23,109	16	192	28,085	11	10	56,594	45,830	178,748	5,270	4,392	14,646
1,333	-	-	-	9	9	28,580	22,908	-	3,336	2,661	-
1,296	-	-	-	8	8	25,177	21,144	-	3,019	2,734	-
4,555	9	60	1,904	12	11	42,042	35,064	21,818	3,618	3,145	3,175
1,290	5	89	1,060	12	12	26,728	23,805	23,556	2,175	2,054	1,191
3,919	6	43	141	10	9	32,186	24,704	2,478	3,296	2,664	328
3,721	5	54	x	8	8	19,662	15,667	x	2,344	1,868	x
1,395	-	-	-	14	12	20,751	18,330	-	1,514	1,470	-

注8. 標本調査で拡大推計して集計後に四捨五入をしているため、総計と内訳の合計とは一致しない場合がある。また、単位当たり換算の値は、各数値に単位以下の数値を有しているため、公表値から求められても一致しない場合がある。

注9. 統計表の「…」は、回収標本数が少ないために表章できない項目を表している。

2. 事 業 従 事 者
② 都 道 府 県

第1表 事業所数、従業者数、事業従事者数、年間売上高、リース年間契約高、

区 分			フ ラ ン チ ャ イ ズ 加 盟 別								
			加盟している								
			事業所数	従業者数 (人)	事業従事者数 (人)	うち、産業用機 械器具賃貸業務 の事業従事者数	年間売上高(百万円)		リース年間 契 約 高 (百万円)	1事業所当たり	
							計	うち、産業用機 械器具賃貸業務		リース	レンタル
全 国 計	46	415	415	369	9,106	638	5,834	638	19,666	13,979	
北海道	-	-	-	-	-	-	-	-	-	-	
青森	2	14	14	14	x	-	x	-	x	x	
岩手	-	-	-	-	-	-	-	-	-	-	
宮城	-	-	-	-	-	-	-	-	-	-	
秋田	-	-	-	-	-	-	-	-	-	-	
山形	-	-	-	-	-	-	-	-	-	-	
福島	11	57	57	57	2,167	-	1,743	-	19,121	15,380	
茨城	-	-	-	-	-	-	-	-	-	-	
栃木	-	-	-	-	-	-	-	-	-	-	
群馬	-	-	-	-	-	-	-	-	-	-	
埼玉	1	52	52	37	x	x	-	x	x	x	
千葉	-	-	-	-	-	-	-	-	-	-	
東京都	1	22	22	11	x	-	x	-	x	x	
神奈川県	-	-	-	-	-	-	-	-	-	-	
新潟	-	-	-	-	-	-	-	-	-	-	
富山	-	-	-	-	-	-	-	-	-	-	
石川	-	-	-	-	-	-	-	-	-	-	
福井	-	-	-	-	-	-	-	-	-	-	
山梨	-	-	-	-	-	-	-	-	-	-	
長野	-	-	-	-	-	-	-	-	-	-	
岐阜	-	-	-	-	-	-	-	-	-	-	
静岡県	-	-	-	-	-	-	-	-	-	-	
愛知県	-	-	-	-	-	-	-	-	-	-	
三重	-	-	-	-	-	-	-	-	-	-	
滋賀	16	80	80	80	1,642	-	834	-	10,537	5,354	
京都	-	-	-	-	-	-	-	-	-	-	
大阪	3	32	32	32	800	-	579	-	30,966	22,412	
兵庫	-	-	-	-	-	-	-	-	-	-	
奈良	1	9	9	9	x	-	x	-	x	x	
和歌山	-	-	-	-	-	-	-	-	-	-	
鳥取	-	-	-	-	-	-	-	-	-	-	
島根	-	-	-	-	-	-	-	-	-	-	
岡山	-	-	-	-	-	-	-	-	-	-	
広島	-	-	-	-	-	-	-	-	-	-	
山口	-	-	-	-	-	-	-	-	-	-	
徳島	2	21	21	12	x	-	x	-	x	x	
香川県	-	-	-	-	-	-	-	-	-	-	
愛媛	-	-	-	-	-	-	-	-	-	-	
高知	-	-	-	-	-	-	-	-	-	-	
福岡	-	-	-	-	-	-	-	-	-	-	
佐賀	-	-	-	-	-	-	-	-	-	-	
長門	-	-	-	-	-	-	-	-	-	-	
熊本	-	-	-	-	-	-	-	-	-	-	
大分	-	-	-	-	-	-	-	-	-	-	
宮崎	1	20	20	20	x	-	x	-	x	x	
鹿児島	5	65	65	54	611	205	107	x	11,253	5,744	
沖縄	3	43	43	43	1,302	-	1,302	-	40,997	40,997	

5 人 以 上 の 部
別 統 計 表

1事業所当たり及び1人当たりの年間売上高、1該当事業所当たりのリース年間契約高及びフランチャイズ加盟別表(つづき)

加盟していない									
事業所数	従業者数 (人)	事業従事者数 (人)	うち、産業用機械器具貸貸業務の事業従事者数	年間売上高(百万円)			リース年間契約高 (百万円)	1事業所当たり	
				計	うち、産業用機械器具貸貸業務			年間売上高 (万円)	産業用機械器具貸貸業務の年間売上高 (万円)
					リース	レンタル			
4,386	52,341	53,658	50,066	3,065,457	1,026,293	1,460,371	879,396	69,885	56,690
257	2,783	2,839	2,724	109,877	12,009	80,133	8,603	42,770	35,867
66	551	551	523	x	x	x	598	x	x
72	711	712	696	60,850	21,221	32,298	14,552	84,514	74,332
99	1,159	1,178	1,076	75,267	16,256	44,354	12,325	76,133	61,308
35	381	381	365	15,265	-	12,395	-	43,253	35,120
49	442	527	503	14,795	115	11,399	x	30,178	23,485
75	745	745	722	35,257	262	26,933	x	46,875	36,155
139	1,307	1,333	1,243	73,995	22,969	38,873	16,026	53,113	44,390
59	448	449	427	22,708	3,000	14,887	x	38,200	30,091
49	426	431	425	24,103	9,937	11,049	6,861	48,775	42,467
218	2,459	2,563	2,451	x	x	75,795	x	x	x
246	2,761	2,926	2,800	117,765	3,674	97,747	1,918	47,869	41,225
344	8,171	8,471	7,151	x	548,769	x	498,179	x	x
252	3,099	3,135	3,008	113,180	4,591	86,950	5,029	44,901	36,316
102	912	901	855	30,470	1,605	21,314	x	29,895	22,487
30	313	313	282	12,191	x	6,919	x	40,988	x
51	563	573	490	29,737	7,433	16,445	x	58,359	46,859
51	380	380	379	11,990	-	10,422	-	23,626	20,536
35	336	336	312	9,860	-	7,473	-	28,441	21,556
57	503	504	495	20,879	5,499	11,444	x	36,481	29,603
45	511	513	482	18,815	321	14,699	292	41,812	33,379
121	1,196	1,212	1,160	66,733	23,158	26,588	17,351	54,931	40,948
260	3,431	3,613	3,495	242,241	98,405	106,324	74,055	93,278	78,834
37	349	349	349	15,025	1,544	10,796	x	41,034	33,702
57	483	486	483	21,671	-	15,515	-	37,744	27,021
54	510	518	478	45,037	22,729	14,780	16,215	83,434	69,487
334	5,178	5,281	4,854	343,579	128,622	144,036	107,670	102,730	81,525
161	1,673	1,735	1,673	60,695	3,780	45,790	3,960	37,782	30,857
24	339	359	336	x	51	x	32	x	x
23	277	288	264	11,986	-	9,331	-	52,415	40,807
15	135	137	137	3,314	-	2,880	-	22,092	19,199
29	255	255	247	8,669	-	6,982	x	29,894	24,076
72	679	679	640	38,887	13,547	20,252	9,547	53,965	46,905
129	1,116	1,146	1,123	70,348	24,510	31,122	24,393	54,438	43,050
53	535	540	470	14,847	515	10,677	x	27,929	21,055
25	161	162	162	x	829	x	1,262	x	x
23	239	243	233	13,769	4,223	6,807	4,140	59,866	47,960
34	374	374	364	8,457	555	6,805	968	24,874	21,647
30	419	429	389	9,183	126	7,274	x	30,231	24,363
215	2,305	2,336	2,240	121,500	32,358	66,033	28,085	56,594	45,830
24	201	202	202	6,718	-	5,385	-	28,580	22,908
32	268	268	248	8,088	-	6,792	-	25,177	21,144
65	759	759	728	27,443	2,368	20,520	1,904	42,042	35,064
44	542	546	511	11,796	1,887	8,619	1,060	26,728	23,805
51	492	506	466	x	130	x	141	x	x
88	716	727	727	17,702	-	14,281	-	20,182	16,281
54	747	747	675	10,655	-	9,260	-	19,570	17,007

2. 事 業 従 事 者
② 都 道 府 県

第2表 業務(主業、従業)別

区 分	事業所数	従業者数 (人)	産業用機械器具貸業 務の事業従事者数 (人)	計		産業用機械器具貸業 務(主業)		計		製造業務
				事業所数	年間売上高 (百万円)	該 当 事業所数	年間売上高 (百万円)	該 当 事業所数	年間売上高 (百万円)	年間売上高 (百万円)
全 国 計	4,433	52,756	50,435	4,433	3,074,563	4,433	2,493,137	2,898	581,426	2,900
北海道	257	2,783	2,724	257	109,877	257	92,142	158	17,735	-
青森	68	565	537	68	21,749	68	x	56	x	...
岩手	72	711	696	72	60,850	72	53,519	36	7,331	...
宮城	99	1,159	1,076	99	75,267	99	60,611	70	14,656	-
秋田	35	381	365	35	15,265	35	12,395	29	2,870	...
山形	49	442	503	49	14,795	49	11,514	36	3,281	...
福島	87	801	779	87	37,424	87	28,938	76	8,487	...
茨城	139	1,307	1,243	139	73,995	139	61,842	105	12,153	545
栃木	59	448	427	59	22,708	59	17,887	49	4,820	...
群馬	49	426	425	49	24,103	49	20,986	30	3,117	...
埼玉	219	2,511	2,488	219	97,321	219	83,295	112	14,026	77
千葉	246	2,761	2,800	246	117,765	246	101,421	128	16,344	87
東京都	345	8,194	7,162	345	939,295	345	751,105	223	188,190	921
神奈川県	252	3,099	3,008	252	113,180	252	91,541	151	21,639	172
新潟	102	912	855	102	30,470	102	22,919	74	7,551	-
富山	30	313	282	30	12,191	30	x	25	x	...
石川	51	563	490	51	29,737	51	23,877	37	5,860	...
福井	51	380	379	51	11,990	51	10,422	38	1,568	...
山梨	35	336	312	35	9,860	35	7,473	28	2,387	...
長野	57	503	495	57	20,879	57	16,943	51	3,936	...
岐阜	45	511	482	45	18,815	45	15,021	38	3,795	...
静岡県	121	1,196	1,160	121	66,733	121	49,746	91	16,987	656
愛知	260	3,431	3,495	260	242,241	260	204,729	176	37,512	18
三重	37	349	349	37	15,025	37	12,340	28	2,685	...
滋賀	73	564	564	73	23,313	73	16,349	68	6,964	...
京都	54	510	478	54	45,037	54	37,509	30	7,529	...
大阪	337	5,210	4,886	337	344,379	337	273,237	209	71,142	37
兵庫	161	1,673	1,673	161	60,695	161	49,569	121	11,126	-
奈良	25	348	345	25	7,519	25	6,553	5	966	...
和歌山	23	277	264	23	11,986	23	9,331	16	2,654	...
鳥取	15	135	137	15	3,314	15	2,880	8	434	...
島根	29	255	247	29	8,669	29	6,982	20	1,687	...
岡山	72	679	640	72	38,887	72	33,799	45	5,088	...
広島	129	1,116	1,123	129	70,348	129	55,632	74	14,716	-
山口	53	535	470	53	14,847	53	11,193	48	3,654	...
徳島	27	182	174	27	9,950	27	7,197	19	2,753	...
香川	23	239	233	23	13,769	23	11,031	9	2,738	...
愛媛	34	374	364	34	8,457	34	7,360	23	1,097	...
高知	30	419	389	30	9,183	30	7,400	15	1,782	...
福岡	215	2,305	2,240	215	121,500	215	98,391	137	23,109	50
佐賀	24	201	202	24	6,718	24	5,385	17	1,333	...
長崎	32	268	248	32	8,088	32	6,792	18	1,296	...
熊本	65	759	728	65	27,443	65	22,888	35	4,555	...
大分	44	542	511	44	11,796	44	10,506	11	1,290	...
宮崎	52	512	486	52	16,861	52	12,941	41	3,919	...
鹿児島	93	781	781	93	18,313	93	14,593	55	3,721	-
沖縄	58	790	718	58	11,958	58	10,562	31	1,395	...

注10.「該当事業所数」とは、当該項目に記載のあった事業所数をいい、複数の項目欄に記載がある場合、それぞれにカウントされる。調査事業所数に対する内訳事業所数。

5 人 以 上 の 部
別 統 計 表

の年間売上高

事業所の業務別年間売上高									
その他業務(従業)									
卸売・小売業務	金融・保険業務	計	サービス業務						その他の業務
			サービス業務 (物品賃貸業務を除く)	物品賃貸業務(産業用機械器具賃貸業務を除く)			その他の物品賃貸業務		
年間売上高 (百万円)	年間売上高 (百万円)	年間売上高 (百万円)	年間売上高 (百万円)	計	事務用機械器具賃貸業務	自動車賃貸業務	スポーツ・娯楽用品賃貸業務	年間売上高 (百万円)	年間売上高 (百万円)
208,806	44,024	277,743	30,845	246,898	191,328	52,324	989	2,257	47,953
9,632	321	5,617	820	4,798	751	3,166	-	880	2,164
...
...
7,711	350	5,324	507	4,817	4,033	640	-	144	1,270
...
...
...
5,217	774	4,389	1,255	3,133	1,724	1,409	-	-	1,229
...
...
5,995	24	6,644	1,743	4,901	3,805	1,095	-	-	1,287
10,108	-	3,215	1,095	2,121	-	2,121	-	-	2,934
40,321	27,876	109,305	5,407	103,898	100,609	2,300	989	-	9,767
10,187	-	6,348	4,239	2,109	-	2,109	-	-	4,932
4,496	-	2,174	883	1,291	-	1,144	-	147	880
...
...
...
...
3,923	637	11,153	559	10,594	6,697	3,897	-	-	618
11,021	3,441	20,581	1,108	19,473	16,193	3,219	-	61	2,450
...
...
20,670	4,849	41,414	3,123	38,291	31,403	6,063	-	825	4,172
6,232	-	3,038	346	2,691	-	2,691	-	-	1,856
...
...
...
4,120	558	9,670	791	8,879	8,322	555	-	3	368
...
...
...
7,900	1,756	11,958	571	11,386	9,428	1,922	-	36	1,445
...
...
...
2,244	-	1,103	211	892	23	869	-	-	374
...

2. 事 業 従 事 者
 ② 都 道 府 県

第3表 経営組織別の事業所数、従業者数、

区 分	計								
	事業所数	従業者数 (人)	産業用機械器 具貸貸業務の 事業従事者数 (人)	年間売上高(百万円)		リース年間 契 約 高 (百万円)	事業所数	従業者数 (人)	産業用機械器 具貸貸業務の 事業従事者数 (人)
				計	うち、産業用機械器 具貸貸業務				
全 国 計	4,433	52,756	50,435	3,074,563	2,493,137	880,034	4,410	52,512	50,190
北海道	257	2,783	2,724	109,877	92,142	8,603	256	2,769	2,709
青森	68	565	537	21,749	x	598	68	565	537
岩手	72	711	696	60,850	53,519	14,552	72	711	696
宮城	99	1,159	1,076	75,267	60,611	12,325	99	1,159	1,076
秋田	35	381	365	15,265	12,395	-	35	381	365
山形	49	442	503	14,795	11,514	x	49	442	503
福島	87	801	779	37,424	28,938	x	87	801	779
茨城	139	1,307	1,243	73,995	61,842	16,026	139	1,307	1,243
栃木	59	448	427	22,708	17,887	x	59	448	427
群馬	49	426	425	24,103	20,986	6,861	49	426	425
埼玉	219	2,511	2,488	97,321	83,295	7,702	219	2,511	2,488
千葉	246	2,761	2,800	117,765	101,421	1,918	246	2,761	2,800
東京都	345	8,194	7,162	939,295	751,105	498,179	342	8,139	7,111
神奈川県	252	3,099	3,008	113,180	91,541	5,029	252	3,099	3,008
新潟	102	912	855	30,470	22,919	x	102	912	855
富山	30	313	282	12,191	x	x	30	313	282
石川	51	563	490	29,737	23,877	x	49	554	481
福井	51	380	379	11,990	10,422	-	51	380	379
山梨	35	336	312	9,860	7,473	-	35	336	312
長野	57	503	495	20,879	16,943	x	57	503	495
岐阜	45	511	482	18,815	15,021	292	45	511	482
静岡県	121	1,196	1,160	66,733	49,746	17,351	121	1,196	1,160
愛知	260	3,431	3,495	242,241	204,729	74,055	260	3,431	3,495
三重	37	349	349	15,025	12,340	x	37	349	349
滋賀	73	564	564	23,313	16,349	-	73	564	564
京都	54	510	478	45,037	37,509	16,215	54	510	478
大阪	337	5,210	4,886	344,379	273,237	107,670	329	5,149	4,820
兵庫	161	1,673	1,673	60,695	49,569	3,960	159	1,644	1,645
奈良	25	348	345	7,519	6,553	32	25	348	345
和歌山	23	277	264	11,986	9,331	-	23	277	264
鳥取	15	135	137	3,314	2,880	-	15	135	137
島根	29	255	247	8,669	6,982	x	29	255	247
岡山	72	679	640	38,887	33,799	9,547	72	679	640
広島	129	1,116	1,123	70,348	55,632	24,393	129	1,116	1,123
山口	53	535	470	14,847	11,193	x	53	535	470
徳島	27	182	174	9,950	7,197	1,262	27	182	174
香川	23	239	233	13,769	11,031	4,140	23	239	233
愛媛	34	374	364	8,457	7,360	968	34	374	364
高知	30	419	389	9,183	7,400	x	30	419	389
福岡	215	2,305	2,240	121,500	98,391	28,085	207	2,261	2,196
佐賀	24	201	202	6,718	5,385	-	24	201	202
長崎	32	268	248	8,088	6,792	-	32	268	248
熊本	65	759	728	27,443	22,888	1,904	65	759	728
大分	44	542	511	11,796	10,506	1,060	44	542	511
宮崎	52	512	486	16,861	12,941	141	52	512	486
鹿児島	93	781	781	18,313	14,593	x	92	749	749
沖縄	58	790	718	11,958	10,562	-	58	790	718

5 人 以 上 の 部 別 統 計 表

年間売上高及びリース年間契約高

経 営 組 織 別								
会 社		会社以外の法人・団体及び個人経営						
年間売上高(百万円)		リース年間 契 約 高 (百万円)	事業所数	従業者数 (人)	産業用機械器具 賃貸業務の事業 従事者数 (人)	年間売上高(百万円)		リース年間 契 約 高 (百万円)
計	うち、産業用機械器具 賃貸業務					計	うち、産業用機械器具 賃貸業務	
3,057,908	2,477,670	867,658	23	244	245	16,656	15,468	12,376
x	x	8,603	1	14	14	x	x	-
21,749	x	598	-	-	-	-	-	-
60,850	53,519	14,552	-	-	-	-	-	-
75,267	60,611	12,325	-	-	-	-	-	-
15,265	12,395	-	-	-	-	-	-	-
14,795	11,514	x	-	-	-	-	-	-
37,424	28,938	x	-	-	-	-	-	-
73,995	61,842	16,026	-	-	-	-	-	-
22,708	17,887	x	-	-	-	-	-	-
24,103	20,986	6,861	-	-	-	-	-	-
97,321	83,295	7,702	-	-	-	-	-	-
117,765	101,421	1,918	-	-	-	-	-	-
924,775	737,664	485,803	3	55	51	14,520	13,441	12,376
113,180	91,541	5,029	-	-	-	-	-	-
30,470	22,919	x	-	-	-	-	-	-
12,191	x	x	-	-	-	-	-	-
x	x	x	2	9	9	x	x	-
11,990	10,422	-	-	-	-	-	-	-
9,860	7,473	-	-	-	-	-	-	-
20,879	16,943	x	-	-	-	-	-	-
18,815	15,021	292	-	-	-	-	-	-
66,733	49,746	17,351	-	-	-	-	-	-
242,241	204,729	74,055	-	-	-	-	-	-
15,025	12,340	x	-	-	-	-	-	-
23,313	16,349	-	-	-	-	-	-	-
45,037	37,509	16,215	-	-	-	-	-	-
343,481	272,424	107,670	8	61	66	897	813	-
x	x	3,960	2	29	29	x	x	-
7,519	6,553	32	-	-	-	-	-	-
11,986	9,331	-	-	-	-	-	-	-
3,314	2,880	-	-	-	-	-	-	-
8,669	6,982	x	-	-	-	-	-	-
38,887	33,799	9,547	-	-	-	-	-	-
70,348	55,632	24,393	-	-	-	-	-	-
14,847	11,193	x	-	-	-	-	-	-
9,950	7,197	1,262	-	-	-	-	-	-
13,769	11,031	4,140	-	-	-	-	-	-
8,457	7,360	968	-	-	-	-	-	-
9,183	7,400	x	-	-	-	-	-	-
121,023	97,914	28,085	7	44	44	477	477	-
6,718	5,385	-	-	-	-	-	-	-
8,088	6,792	-	-	-	-	-	-	-
27,443	22,888	1,904	-	-	-	-	-	-
11,796	10,506	1,060	-	-	-	-	-	-
16,861	12,941	141	-	-	-	-	-	-
x	x	x	1	32	32	x	x	-
11,958	10,562	-	-	-	-	-	-	-

2. 事業従事者
 ② 都 道 府 県

第4表 雇用形態別の男女別の従業者数、別経営の事業所

区 分	事業所数	雇 用 形 態 別 (人)								
		従業者数			個人業主(個人 経営の事業主) 及び無給の家 族従業者 男女計	有給役員 男女計	一般に正社員、正職員などと 呼ばれている人			
		計	男	女			計	男	女	
全 国 計	4,433	52,756	41,387	11,369	26	4,374	42,197	33,944	8,253	
北海道	257	2,783	2,283	501	1	130	2,350	1,952	398	
青森	68	565	435	130	-	38	483	393	90	
岩手	72	711	558	153	-	60	567	464	103	
宮城	99	1,159	923	235	-	48	1,000	807	193	
秋田	35	381	299	82	-	31	309	255	54	
山形	49	442	346	96	-	50	324	252	72	
福島	87	801	649	153	-	77	666	559	107	
茨城	139	1,307	995	312	-	129	988	790	198	
栃木	59	448	361	87	-	17	391	322	69	
群馬	49	426	344	82	-	60	308	258	51	
埼玉	219	2,511	2,022	490	-	205	2,036	1,662	374	
千叶	246	2,761	2,192	568	-	264	2,179	1,828	352	
東京都	345	8,194	6,086	2,108	-	602	6,951	5,141	1,810	
神奈川県	252	3,099	2,445	654	-	340	2,371	1,952	419	
新潟	102	912	724	188	-	81	723	589	133	
富山	30	313	241	72	-	32	241	187	54	
石川	51	563	424	139	2	44	483	363	121	
福井	51	380	272	108	-	58	290	212	78	
山梨	35	336	292	44	-	14	302	264	37	
長野	57	503	412	91	-	56	416	349	67	
岐阜	45	511	424	87	-	46	388	318	70	
静岡県	121	1,196	974	222	-	35	990	808	182	
愛知	260	3,431	2,681	750	-	223	2,680	2,157	524	
三重	37	349	274	75	-	12	291	227	64	
滋賀	73	564	430	134	-	9	438	365	73	
京都	54	510	377	133	-	61	369	293	75	
大阪	337	5,210	3,958	1,252	14	364	3,951	3,159	792	
兵庫県	161	1,673	1,423	250	2	178	1,318	1,125	193	
奈良	25	348	283	65	-	69	248	221	27	
和歌山	23	277	207	71	-	36	220	172	48	
鳥取	15	135	104	31	-	21	102	80	22	
島根	29	255	207	49	-	24	194	158	36	
岡山	72	679	550	129	-	36	556	449	107	
広島	129	1,116	859	257	-	98	857	673	184	
山口	53	535	427	108	-	39	438	370	68	
徳島	27	182	137	45	-	17	143	109	34	
香川県	23	239	197	42	-	14	191	161	30	
愛媛	34	374	282	92	-	55	257	201	56	
高知	30	419	320	99	-	51	328	262	67	
福岡	215	2,305	1,857	449	7	175	1,850	1,503	348	
佐賀	24	201	169	33	-	15	173	145	27	
長崎	32	268	211	57	-	23	218	183	36	
熊本	65	759	598	161	-	135	554	457	98	
大分	44	542	494	49	-	44	455	413	42	
宮崎	52	512	428	83	-	52	409	355	54	
鹿児島	93	781	625	157	-	74	654	553	101	
沖縄	58	790	592	198	-	130	546	428	117	

5 人 以 上 の 部 別 統 計 表

から派遣されている人及び産業用機械器具賃貸業務の部門別事業従事者数

常 用 雇 用 者						臨時雇 用 者 (常用雇 用 者 以 外 の 雇 用 者)			うち、別経営の事業所に派遣している人		
パート・アルバイトなど											
(就業時間換算雇 用 者 数)						計	男	女	計	男	女
計	男	女	計	男	女						
5,754	3,797	1,957	4,291	2,835	1,455	406	335	71	161	136	25
289	212	77	242	173	69	12	18	14	4
44	30	-	-
59	31	29	58	31	27	25	-
104	75	29	90	66	24	7	-	-	-
42	24	-	-
60	49	11	29	22	6	9	-
54	35	19	36	23	13	6	-
183	138	45	140	104	36	7	-	-	-
34	28	6	29	26	3	5	1
45	40	6	34	30	5	13	-
242	170	72	183	130	52	29	-	-	-
291	181	109	222	135	87	27	-	-	-
585	386	199	499	333	166	56	55	48	7
365	201	164	273	168	106	23	12	12	-
105	73	32	90	59	31	3	17	17	-
40	33	-	-
31	20	11	25	18	7	3	-
30	11	19	22	5	18	3	-
21	14	-	-
31	25	-	1
69	62	7	51	46	4	8	-
171	145	-	3	2	1
494	326	167	342	223	119	34	6	5	1
42	38	4	25	23	2	4	-
95	37	57	36	8	29	22	-
73	37	36	33	14	19	8	-
863	505	358	565	324	242	18	33	22	11
143	122	20	104	93	11	33	-	-	-
31	19	-	-
22	17	-	-
12	11	-	-
37	35	-	-
85	71	1	-
145	103	42	100	73	27	16	-	-	-
57	30	-	5
22	14	-	-
34	28	-	-
56	29	28	42	20	22	6	-
40	38	-	-
272	216	57	219	177	42	-	7	7	-
14	10	-	-
26	22	-	-
58	20	37	45	14	31	11	-
42	18	1	2
48	33	15	35	24	11	2	-
36	5	32	30	3	27	17	-	-	-
114	108	-	-

2. 事 業 従 事 者
 ② 都 道 府 県

第4表 雇用形態別の男女別の従業者数、別経営の事業所

区 分	別経営の事業所から 派遣されている人			事業従事者数 (「従業者数計」+ 「別経営の事業所から派遣されている人」- 「うち、別経営の事業所に派遣している人」)		
	(人)			(人)		
	計	男	女	計	男	女
全 国 計	1,478	1,073	404	54,073	42,324	11,749
北海道	74	74	-	2,839	2,342	497
青森	-	565	435	130
岩手	1	712
宮城	19	9	10	1,178	932	246
秋田	-	381	299	82
山形	85	527
福島	-	801	649	153
茨城	26	16	11	1,333	1,011	323
栃木	2	449
群馬	5	431
埼玉	103	92	11	2,615	2,114	500
千葉	165	119	46	2,926	2,311	614
東京都	354	205	149	8,493	6,243	2,250
神奈川県	48	18	31	3,135	2,450	684
新潟	7	3	4	901	709	192
富山	-	313	241	72
石川	10	573
福井	-	380	272	108
山梨	-	336	292	44
長野	2	504
岐阜	1	513
静岡県	19	15	4	1,212	987	225
愛知県	188	138	50	3,613	2,814	799
三重	-	349	274	75
滋賀	3	566
京都	8	518
大阪	135	108	27	5,312	4,044	1,268
兵庫県	62	57	6	1,735	1,480	256
奈良	20	368
和歌山	11	288
鳥取	2	137
島根	-	255	207	49
岡山	-	679	550	129
広島	30	25	5	1,146	884	262
山口	10	540	432	108
徳島	2	183
香川県	4	243
愛媛	-	374	282	92
高知	10	429
福岡	38	22	16	2,336	1,871	465
佐賀	1	202
長崎	-	268	211	57
熊本	-	759	598	161
大分	5	546	497	49
宮崎	15	526
鹿児島	11	-	11	792	625	167
沖縄	-	790	592	198

5 人 以 上 の 部
別 統 計 表

から派遣されている人及び産業用機械器具貸貸業務の部門別事業従事者数(つづき)

うち、産業用機械器具貸貸業務の部門別事業従事者数							
合 計		管理・営業部門		保守・管理・操作部門		その他	
	うち、別経営の事業所 から派遣されている人		うち、別経営の事業所 から派遣されている人		うち、別経営の事業所 から派遣されている人		うち、別経営の事業所 から派遣されている人
50,435	1,409	27,199	562	17,492	648	5,744	198
2,724	73	1,461	1	881	72	381	-
537	-	278	-	130	-	129	-
696	1	313	-	302	-	80	1
1,076	19	631	9	309	10	136	-
365	-	201	-	106	-	58	-
503	85	181	-	162	-	160	85
779	-	357	-	350	-	71	-
1,243	26	680	11	446	12	117	3
427	1	255	1	127	-	45	-
425	5	206	-	139	5	80	-
2,488	100	1,189	9	922	50	378	41
2,800	165	1,285	35	1,154	121	360	10
7,162	307	4,897	213	1,586	93	680	2
3,008	47	1,603	34	1,061	8	344	5
855	7	371	-	373	1	112	6
282	-	146	-	110	-	26	-
490	10	288	3	179	7	23	-
379	-	206	-	143	-	30	-
312	-	147	-	136	-	30	-
495	2	277	2	122	-	96	-
482	1	228	1	226	-	28	-
1,160	16	605	1	494	14	60	1
3,495	188	1,961	88	1,294	95	240	6
349	-	148	-	168	-	32	-
564	3	291	-	236	3	37	-
478	8	251	2	164	2	63	4
4,886	127	2,779	49	1,668	73	440	5
1,673	62	898	21	448	23	328	18
345	18	109	3	231	15	5	-
264	11	117	-	105	-	42	11
137	2	59	-	66	-	12	2
247	-	114	-	96	-	38	-
640	-	353	-	253	-	33	-
1,123	30	630	5	413	25	80	-
470	7	244	7	194	-	32	-
174	2	103	-	50	2	22	-
233	4	144	-	80	4	9	-
364	-	162	-	124	-	78	-
389	10	195	10	172	-	22	-
2,240	38	1,156	37	842	1	242	-
202	1	122	1	60	-	20	-
248	-	111	-	125	-	12	-
728	-	395	-	250	-	83	-
511	5	171	1	257	4	84	-
486	15	215	6	172	9	98	-
781	11	389	11	306	-	86	-
718	-	277	-	263	-	178	-

2. 事 業 従 事 者
 ② 都 道 府 県

第5-1表 産業用機械器具賃貸業務(リース)の

区 分	事業所数	計									
		産 業 機 械		工 作 機 械		土 木 ・ 建 設 機 械					
		該 当 事業所数	年間契約高 (百万円)	該 当 事業所数	年間契約高 (百万円)	該 当 事業所数	年間契約高 (百万円)	該 当 事業所数	年間契約高 (百万円)	該 当 事業所数	年間契約高 (百万円)
全 国 計	4,433	330	880,034	89	173,201	56	21,790	209	88,775		
北海道	257	14	8,603	...	1,834	...	76	...	4,898		
青森	68	33	598	...	-	...	-	...	424		
岩手	72	8	14,552	...	2,220	...	416	...	7,197		
宮城	99	5	12,325	...	2,357	...	248	...	1,750		
秋田	35	-	-	...	-	...	-	...	-		
山形	49	2	x	...	-	...	-	...	-		
福島	87	2	x	...	-	...	-	...	x		
茨城	139	8	16,026	...	798	...	160	...	6,230		
栃木	59	1	x	...	x	...	x	...	x		
群馬	49	12	6,861	...	3,020	...	533	...	829		
埼玉	219	4	7,702	...	-	...	-	...	5		
千葉	246	21	1,918	...	125	...	-	...	1,376		
東京都	345	34	498,179	...	65,612	...	3,223	...	27,732		
神奈川県	252	31	5,029	...	81	...	-	...	3,373		
新潟	102	1	x	...	-	...	-	...	x		
富山	30	1	x	...	x	...	x	...	x		
石川	51	2	x	...	x	...	x	...	x		
福井	51	-	-	...	-	...	-	...	-		
山梨	35	-	-	...	-	...	-	...	-		
長野	57	2	x	...	x	...	x	...	x		
岐阜	45	4	292	...	-	...	-	...	-		
静岡県	121	7	17,351	...	3,942	...	1,371	...	1,002		
愛知県	260	26	74,055	...	40,023	...	5,257	...	10,525		
三重	37	2	x	...	-	...	-	...	x		
滋賀	73	-	-	...	-	...	-	...	-		
京都	54	6	16,215	...	8,565	...	-	...	331		
大阪	337	13	107,670	...	25,995	...	5,234	...	7,817		
兵庫県	161	18	3,960	...	1,101	...	61	...	84		
奈良	25	3	32	...	-	...	-	...	28		
和歌山	23	-	-	...	-	...	-	...	-		
鳥取	15	-	-	...	-	...	-	...	-		
島根	29	1	x	...	-	...	-	...	x		
岡山	72	3	9,547	...	2,482	...	1,337	...	2,291		
広島	129	10	24,393	...	7,405	...	434	...	1,318		
山口	53	2	x	...	-	...	-	...	-		
徳島	27	4	1,262	...	295	...	-	...	436		
香川県	23	6	4,140	...	808	...	52	...	717		
愛媛	34	3	968	...	-	...	-	...	169		
高知	30	2	x	...	-	...	-	...	-		
福岡	215	16	28,085	...	2,547	...	1,794	...	4,878		
佐賀	24	-	-	...	-	...	-	...	-		
長崎	32	-	-	...	-	...	-	...	-		
熊本	65	9	1,904	...	-	...	-	...	71		
大分	44	5	1,060	...	-	...	-	...	1,052		
宮崎	52	6	141	...	-	...	-	...	26		
鹿児島	93	5	x	...	-	...	-	...	-		
沖縄	58	-	-	...	-	...	-	...	-		

5 人 以 上 の 部 別 統 計 表

物件別の該当事業所数及び年間契約高

産業用機械器具賃貸業務(リース)の物件別									
医 療 用 機 器		商 業 用 機 械 ・ 設 備		通 信 機 器		サ ー ビ ス 業 用 機 械 ・ 設 備		そ の 他 の 産 業 用 機 械 ・ 設 備	
該 当 事 業 所 数	年 間 契 約 高 (百万円)	該 当 事 業 所 数	年 間 契 約 高 (百万円)	該 当 事 業 所 数	年 間 契 約 高 (百万円)	該 当 事 業 所 数	年 間 契 約 高 (百万円)	該 当 事 業 所 数	年 間 契 約 高 (百万円)
45	32,628	69	131,380	40	x	54	9,092	105	x
...	132	...	605	...	9	...	228	...	820
...	-	...	-	...	-	...	174	...	-
...	139	...	833	...	-	...	-	...	3,747
...	372	...	559	...	302	...	-	...	6,737
...	-	...	-	...	-	...	-	...	-
...	-	...	-	...	-	...	x	...	x
...	-	...	-	...	-	...	-	...	-
...	479	...	1,916	...	-	...	-	...	6,443
...	x	...	x	...	x	...	x	...	x
...	-	...	474	...	-	...	940	...	1,066
...	-	...	-	...	145	...	433	...	7,118
...	173	...	-	...	-	...	-	...	244
...	18,762	...	85,225	...	122,624	...	619	...	174,381
...	41	...	-	...	-	...	-	...	1,534
...	-	...	-	...	-	...	-	...	-
...	x	...	x	...	x	...	x	...	x
...	x	...	x	...	-	...	-	...	x
...	-	...	-	...	-	...	-	...	-
...	-	...	-	...	-	...	-	...	-
...	x	...	x	...	-	...	-	...	x
...	-	...	-	...	-	...	292	...	-
...	-	...	3,632	...	224	...	-	...	7,179
...	284	...	6,074	...	1,641	...	581	...	9,671
...	-	...	-	...	-	...	-	...	x
...	-	...	-	...	-	...	-	...	-
...	323	...	6,141	...	162	...	47	...	646
...	8,868	...	19,336	...	12,170	...	245	...	28,005
...	344	...	-	...	15	...	2,200	...	155
...	-	...	-	...	-	...	4	...	-
...	-	...	-	...	-	...	-	...	-
...	-	...	-	...	-	...	-	...	-
...	95	...	2,100	...	95	...	-	...	1,146
...	542	...	325	...	531	...	-	...	13,838
...	-	...	-	...	-	...	x	...	x
...	24	...	201	...	236	...	12	...	59
...	-	...	116	...	107	...	46	...	2,295
...	-	...	800	...	-	...	-	...	-
...	-	...	-	...	-	...	x	...	-
...	1,685	...	1,146	...	1,025	...	-	...	15,010
...	-	...	-	...	-	...	-	...	-
...	-	...	-	...	-	...	-	...	-
...	-	...	-	...	-	...	1,833	...	-
...	-	...	-	...	-	...	8	...	-
...	-	...	-	...	-	...	115	...	-
...	-	...	-	...	-	...	-	...	x
...	-	...	-	...	-	...	-	...	-

2. 事 業 従 事 者
 ② 都 道 府 県

第5-2表 産業用機械器具賃貸業務(レンタル)の

区 分	事業所数	計								
		産 業 機 械			工 作 機 械			土 木 ・ 建 設 機 械		
		該 当 事業所数	年間売上高 (百万円)	該 当 事業所数	年間売上高 (百万円)	該 当 事業所数	年間売上高 (百万円)	該 当 事業所数	年間売上高 (百万円)	
全 国 計	4,433	4,243	1,466,206	250	53,077	96	3,515	3,459	1,133,844	
北海道	257	254	80,133	...	3,230	...	5	...	71,823	
青森	68	56	15,244	...	-	...	-	...	13,803	
岩手	72	64	32,298	...	-	...	-	...	31,964	
宮城	99	95	44,354	...	553	...	32	...	38,266	
秋田	35	35	12,395	...	383	...	-	...	5,699	
山形	49	48	11,399	...	-	...	-	...	9,986	
福島	87	85	28,676	...	528	...	-	...	25,804	
茨城	139	133	38,873	...	809	...	31	...	33,535	
栃木	59	58	14,887	...	-	...	-	...	12,734	
群馬	49	38	11,049	...	-	...	-	...	9,136	
埼玉	219	217	75,795	...	3,938	...	21	...	66,274	
千葉	246	241	97,747	...	9,201	...	264	...	81,450	
東京都	345	319	202,336	...	4,907	...	1,151	...	122,878	
神奈川県	252	237	86,950	...	4,756	...	689	...	67,410	
新潟	102	101	21,314	...	-	...	-	...	18,051	
富山	30	29	6,919	...	-	...	102	...	5,677	
石川	51	49	16,445	...	-	...	210	...	12,248	
福井	51	51	10,422	...	-	...	-	...	9,127	
山梨	35	35	7,473	...	767	...	-	...	3,849	
長野	57	55	11,444	...	63	...	-	...	9,090	
岐阜	45	41	14,699	...	-	...	77	...	11,952	
静岡県	121	114	26,588	...	705	...	72	...	19,723	
愛知	260	238	106,324	...	4,827	...	295	...	79,652	
三重	37	37	10,796	...	350	...	-	...	8,439	
滋賀	73	73	16,349	...	216	...	-	...	14,766	
京都	54	50	14,780	...	1,208	...	-	...	9,591	
大阪	337	332	144,615	...	4,704	...	8	...	102,985	
兵庫県	161	149	45,790	...	2,631	...	232	...	34,598	
奈良	25	25	6,502	...	135	...	-	...	5,456	
和歌山	23	23	9,331	...	-	...	-	...	8,831	
鳥取	15	15	2,880	...	-	...	-	...	2,745	
島根	29	29	6,982	...	-	...	-	...	6,465	
岡山	72	69	20,252	...	-	...	113	...	17,346	
広島	129	124	31,122	...	304	...	-	...	24,240	
山口	53	51	10,677	...	309	...	108	...	7,518	
徳島	27	23	6,368	...	-	...	-	...	5,379	
香川県	23	20	6,807	...	462	...	5	...	5,153	
愛媛	34	33	6,805	...	19	...	-	...	5,244	
高知	30	30	7,274	...	421	...	-	...	6,518	
福岡	215	210	66,033	...	2,452	...	12	...	50,253	
佐賀	24	24	5,385	...	-	...	-	...	4,496	
長崎	32	32	6,792	...	-	...	53	...	5,555	
熊本	65	64	20,520	...	3,170	...	19	...	13,387	
大分	44	40	8,619	...	722	...	-	...	6,226	
宮崎	52	48	12,811	...	795	...	-	...	10,768	
鹿児島	93	93	14,387	...	393	...	-	...	10,253	
沖縄	58	58	10,562	...	120	...	16	...	7,503	

5 人 以 上 の 部 別 統 計 表

物件別の該当事業所数及び年間売上高

産業用機械器具賃貸業務(レンタル)の物件別									
医 療 用 機 器		商 業 用 機 械 ・ 設 備		通 信 機 器		サ ー ビ ス 業 用 機 械 ・ 設 備		そ の 他 の 産 業 用 機 械 ・ 設 備	
該 当 事業所数	年間売上高 (百万円)	該 当 事業所数	年間売上高 (百万円)	該 当 事業所数	年間売上高 (百万円)	該 当 事業所数	年間売上高 (百万円)	該 当 事業所数	年間売上高 (百万円)
118	91,751	137	30,363	63	14,475	170	39,633	549	99,547
...	26	...	957	...	5	...	1,849	...	2,238
...	570	...	-	...	-	...	99	...	772
...	324	...	10	...	-	...	-	...	-
...	1,334	...	438	...	157	...	839	...	2,735
...	5,665	...	-	...	132	...	468	...	47
...	1,018	...	74	...	-	...	187	...	134
...	986	...	-	...	-	...	164	...	1,195
...	2,119	...	211	...	16	...	257	...	1,896
...	1,377	...	719	...	-	...	28	...	28
...	1,576	...	19	...	-	...	-	...	318
...	2,418	...	1,376	...	5	...	1,152	...	610
...	4,840	...	44	...	-	...	127	...	1,820
...	7,489	...	8,677	...	8,551	...	15,733	...	32,949
...	5,403	...	1,410	...	44	...	1,789	...	5,449
...	2,302	...	633	...	-	...	-	...	329
...	738	...	224	...	-	...	178	...	-
...	3,463	...	348	...	-	...	-	...	175
...	635	...	-	...	268	...	380	...	12
...	773	...	-	...	-	...	-	...	2,083
...	1,883	...	156	...	-	...	-	...	252
...	1,547	...	-	...	83	...	381	...	659
...	2,647	...	576	...	-	...	436	...	2,431
...	7,326	...	2,666	...	3,444	...	311	...	7,803
...	1,048	...	-	...	-	...	-	...	959
...	705	...	-	...	-	...	662	...	-
...	3,236	...	53	...	40	...	174	...	478
...	9,282	...	4,353	...	1,198	...	6,934	...	15,151
...	3,950	...	480	...	-	...	-	...	3,898
...	836	...	-	...	-	...	17	...	58
...	-	...	-	...	-	...	500	...	-
...	-	...	-	...	-	...	-	...	135
...	-	...	-	...	-	...	395	...	122
...	1,711	...	221	...	178	...	167	...	516
...	2,683	...	880	...	-	...	403	...	2,613
...	1,288	...	-	...	-	...	577	...	876
...	666	...	151	...	-	...	172	...	-
...	710	...	132	...	-	...	37	...	309
...	1,512	...	-	...	-	...	-	...	30
...	-	...	-	...	-	...	334	...	-
...	3,513	...	3,747	...	68	...	2,321	...	3,668
...	-	...	-	...	-	...	657	...	232
...	906	...	-	...	-	...	166	...	112
...	1,104	...	546	...	273	...	93	...	1,928
...	810	...	-	...	-	...	427	...	434
...	-	...	169	...	-	...	495	...	584
...	1,332	...	-	...	12	...	-	...	2,398
...	-	...	1,089	...	-	...	725	...	1,110

2. 事 業 従 事 者
 ② 都 道 府 県

第6-1表 産業用機械器具賃貸業務(リース)の

区 分	事業所数	産 業 用 機 械 器 具 賃 貸 業 務 (リ ー ス) の 契 約 先 産 業 別							
		計		建 設 業		製 造 業		電 気 ・ ガ ス ・ 熱 供 給 ・ 水 道 業	
		該 当 事業所数	年 間 契 約 高 (百万円)	該 当 事業所数	年 間 契 約 高 (百万円)	該 当 事業所数	年 間 契 約 高 (百万円)	該 当 事業所数	年 間 契 約 高 (百万円)
全 国 計	4,433	330	880,034	199	53,462	158	159,432	15	5,465
北海道	257	14	8,603	...	1,767	...	154	...	9
青森	68	33	598	...	308	...	28	...	-
岩手	72	8	14,552	...	3,173	...	1,665	...	-
宮城	99	5	12,325	...	1,337	...	1,525	...	-
秋田	35	-	-	...	-	...	-	...	-
山形	49	2	x	...	-	...	-	...	-
福島	87	2	x	...	x	...	-	...	-
茨城	139	8	16,026	...	798	...	972	...	798
栃木	59	1	x	...	-	...	x	...	x
群馬	49	12	6,861	...	237	...	1,303	...	474
埼玉	219	4	7,702	...	296	...	944	...	-
千叶	246	21	1,918	...	125	...	137	...	-
東京都	345	34	498,179	...	17,869	...	62,924	...	x
神奈川県	252	31	5,029	...	376	...	536	...	-
新潟	102	1	x	...	x	...	-	...	-
富山	30	1	x	...	x	...	x	...	x
石川	51	2	x	...	x	...	x	...	-
福井	51	-	-	...	-	...	-	...	-
山梨	35	-	-	...	-	...	-	...	-
長野	57	2	x	...	x	...	x	...	-
岐阜	45	4	292	...	-	...	-	...	-
静岡県	121	7	17,351	...	806	...	3,169	...	-
愛知県	260	26	74,055	...	10,840	...	38,027	...	-
三重	37	2	x	...	x	...	-	...	-
滋賀	73	-	-	...	-	...	-	...	-
京都	54	6	16,215	...	331	...	1,616	...	-
大阪	337	13	107,670	...	4,490	...	25,400	...	-
兵庫県	161	18	3,960	...	84	...	1,192	...	-
奈良	25	3	32	...	26	...	-	...	2
和歌山	23	-	-	...	-	...	-	...	-
鳥取	15	-	-	...	-	...	-	...	-
島根	29	1	x	...	x	...	-	...	-
岡山	72	3	9,547	...	668	...	3,055	...	-
広島	129	10	24,393	...	1,101	...	9,014	...	-
山口	53	2	x	...	-	...	-	...	-
徳島	27	4	1,262	...	389	...	283	...	-
香川県	23	6	4,140	...	757	...	537	...	-
愛媛	34	3	968	...	169	...	-	...	-
高知	30	2	x	...	-	...	-	...	-
福岡	215	16	28,085	...	3,368	...	2,854	...	-
佐賀	24	-	-	...	-	...	-	...	-
長崎	32	-	-	...	-	...	-	...	-
熊本	65	9	1,904	...	71	...	-	...	-
大分	44	5	1,060	...	887	...	-	...	-
宮崎	52	6	141	...	-	...	-	...	-
鹿児島	93	5	x	...	-	...	-	...	-
沖縄	58	-	-	...	-	...	-	...	-

5 人 以 上 の 部
別 統 計 表

契約先産業別の該当事業所数及び年間契約高

情報通信業		運輸業、郵便業		卸売業、小売業		金融業、保険業		不動産業、物品賃貸業 (同業者を除く)	
該 当 事業所数	年間契約高 (百万円)	該 当 事業所数	年間契約高 (百万円)	該 当 事業所数	年間契約高 (百万円)	該 当 事業所数	年間契約高 (百万円)	該 当 事業所数	年間契約高 (百万円)
60	126,304	143	42,055	124	161,320	55	6,804	84	74,038
...	-	...	804	...	2,780	...	-	...	1,853
...	4	...	9	...	25	...	1	...	5
...	-	...	1,388	...	4,857	...	-	...	1,665
...	660	...	741	...	2,883	...	120	...	432
...	-	...	-	...	-	...	-	...	-
...	-	...	-	...	-	...	-	...	-
...	-	...	-	...	-	...	-	...	-
...	-	...	7,387	...	3,034	...	-	...	160
...	x	...	-	...	x	...	-	...	-
...	-	...	592	...	533	...	-	...	-
...	799	...	145	...	1,235	...	145	...	73
...	-	...	172	...	1,275	...	-	...	-
...	110,754	...	7,537	...	85,155	...	4,235	...	60,625
...	x	...	2,532	...	485	...	26	...	102
...	-	...	-	...	-	...	-	...	-
...	x	...	x	...	x	...	x	...	x
...	-	...	x	...	x	...	-	...	x
...	-	...	-	...	-	...	-	...	-
...	-	...	-	...	-	...	-	...	-
...	-	...	x	...	x	...	-	...	-
...	-	...	-	...	-	...	-	...	-
...	500	...	2,344	...	7,025	...	90	...	421
...	743	...	1,995	...	9,845	...	135	...	928
...	-	...	-	...	-	...	-	...	-
...	-	...	-	...	-	...	-	...	-
...	-	...	3,555	...	3,555	...	-	...	-
...	8,669	...	7,136	...	23,444	...	x	...	4,434
...	-	...	15	...	46	...	1,215	...	-
...	2	...	2	...	-	...	-	...	-
...	-	...	-	...	-	...	-	...	-
...	-	...	-	...	-	...	-	...	-
...	-	...	764	...	2,291	...	-	...	1,146
...	1,461	...	1,024	...	3,776	...	266	...	458
...	-	...	x	...	-	...	-	...	-
...	-	...	35	...	94	...	-	...	94
...	258	...	86	...	566	...	47	...	230
...	-	...	-	...	-	...	-	...	-
...	-	...	-	...	-	...	-	...	-
...	1,521	...	2,178	...	5,273	...	259	...	513
...	-	...	-	...	-	...	-	...	-
...	-	...	-	...	-	...	-	...	-
...	-	...	-	...	-	...	-	...	-
...	-	...	165	...	-	...	-	...	-
...	-	...	-	...	-	...	-	...	-
...	-	...	x	...	-	...	-	...	-
...	-	...	-	...	-	...	-	...	-

2. 事 業 従 事 者
 ② 都 道 府 県

第6-1表 産業用機械器具賃貸業務(リース)の

区 分	学術研究, 専門・ 技術サービス業		宿泊業, 飲食サービス業		生活関連サービス業, 娯楽業		教育, 学習支援業	
	該 当 事業所数	年間契約高 (百万円)	該 当 事業所数	年間契約高 (百万円)	該 当 事業所数	年間契約高 (百万円)	該 当 事業所数	年間契約高 (百万円)
	全 国 計	4	155	96	12,537	64	2,473	2
北海道	...	-	...	206	...	11	...	-
青森	...	-	...	3	...	158	...	-
岩手	...	-	...	-	...	-	...	-
宮城	...	-	...	120	...	-	...	-
秋田	...	-	...	-	...	-	...	-
山形	...	-	...	x	...	-	...	-
福島	...	-	...	-	...	-	...	-
茨城	...	-	...	160	...	-	...	-
栃木	...	-	...	-	...	-	...	-
群馬	...	-	...	1,177	...	-	...	-
埼玉	...	-	...	145	...	-	...	-
千叶	...	-	...	-	...	0	...	-
東京都	...	-	...	4,357	...	16	...	x
神奈川県	...	x	...	51	...	x	...	-
新潟	...	-	...	-	...	-	...	-
富山	...	x	...	x	...	x	...	-
石川	...	-	...	-	...	-	...	-
福井	...	-	...	-	...	-	...	-
山梨	...	-	...	-	...	-	...	-
長野	...	-	...	x	...	-	...	-
岐阜	...	-	...	-	...	292	...	-
静岡県	...	-	...	90	...	3	...	-
愛知	...	-	...	872	...	3	...	-
三重	...	-	...	-	...	-	...	-
滋賀	...	-	...	-	...	-	...	-
京都	...	-	...	38	...	9	...	-
大阪	...	x	...	2,806	...	34	...	-
兵庫県	...	-	...	924	...	30	...	-
奈良	...	-	...	-	...	-	...	-
和歌山	...	-	...	-	...	-	...	-
鳥取	...	-	...	-	...	-	...	-
島根	...	-	...	-	...	-	...	-
岡山	...	-	...	-	...	-	...	-
広島	...	-	...	266	...	-	...	-
山口	...	-	...	x	...	-	...	-
徳島	...	-	...	94	...	-	...	-
香川県	...	-	...	47	...	-	...	-
愛媛	...	-	...	-	...	-	...	-
高知	...	-	...	x	...	-	...	-
福岡	...	-	...	259	...	-	...	-
佐賀	...	-	...	-	...	-	...	-
長崎	...	-	...	-	...	-	...	-
熊本	...	-	...	-	...	1,833	...	-
大分	...	-	...	8	...	-	...	-
宮崎	...	-	...	-	...	-	...	-
鹿児島	...	-	...	-	...	-	...	-
沖縄	...	-	...	-	...	-	...	-

5 人 以 上 の 部
別 統 計 表

契約先産業別の該当事業所数及び年間契約高(つづき)

産業用機械器具賃貸業務(リース)の契約先産業別(つづき)											
サービス業		公務		同業者		計		その他			
該 当 事業所数	年間契約高 (百万円)	該 当 事業所数	年間契約高 (百万円)	該 当 事業所数	年間契約高 (百万円)	該 当 事業所数	年間契約高 (百万円)	その他の産業		個人	
								該 当 事業所数	年間契約高 (百万円)	該 当 事業所数	年間契約高 (百万円)
119	121,407	55	35,306	13	525	130	x	128	63,386	4	x
...	199	...	12	...	335	...	475	...	475	...	-
...	21	...	9	...	-	...	27	...	x	...	x
...	694	...	-	...	-	...	1,110	...	1,110	...	-
...	1,459	...	1,621	...	-	...	1,425	...	1,425	...	-
...	-	...	-	...	-	...	-	...	-	...	-
...	x	...	-	...	-	...	x	...	-	...	x
...	-	...	-	...	-	...	-	...	-	...	-
...	1,118	...	2	...	-	...	1,597	...	1,597	...	-
...	-	...	-	...	-	...	x	...	x	...	-
...	2,369	...	-	...	-	...	178	...	178	...	-
...	1,523	...	1,961	...	-	...	436	...	436	...	-
...	37	...	-	...	-	...	173	...	173	...	-
...	74,736	...	17,944	...	-	...	x	...	32,824	...	x
...	409	...	x	...	x	...	179	...	179	...	-
...	-	...	-	...	x	...	-	...	-	...	-
...	x	...	x	...	-	...	-	...	-	...	-
...	x	...	-	...	-	...	x	...	x	...	-
...	-	...	-	...	-	...	-	...	-	...	-
...	-	...	-	...	-	...	-	...	-	...	-
...	x	...	-	...	-	...	x	...	x	...	-
...	-	...	-	...	-	...	-	...	-	...	-
...	1,173	...	1,210	...	-	...	521	...	521	...	-
...	5,874	...	1,824	...	-	...	2,969	...	2,969	...	-
...	-	...	-	...	-	...	-	...	-	...	-
...	-	...	-	...	-	...	-	...	-	...	-
...	6,949	...	-	...	-	...	162	...	162	...	-
...	16,286	...	2,799	...	-	...	11,926	...	11,926	...	-
...	15	...	-	...	-	...	438	...	438	...	-
...	-	...	-	...	-	...	-	...	-	...	-
...	-	...	-	...	-	...	-	...	-	...	-
...	668	...	-	...	-	...	955	...	955	...	-
...	2,426	...	3,587	...	-	...	1,014	...	1,014	...	-
...	-	...	-	...	-	...	-	...	-	...	-
...	94	...	-	...	-	...	177	...	177	...	-
...	565	...	633	...	3	...	411	...	411	...	-
...	800	...	-	...	-	...	-	...	-	...	-
...	-	...	-	...	-	...	-	...	-	...	-
...	2,423	...	3,498	...	5	...	5,932	...	5,932	...	-
...	-	...	-	...	-	...	-	...	-	...	-
...	-	...	-	...	-	...	-	...	-	...	-
...	-	...	-	...	-	...	-	...	-	...	-
...	115	...	-	...	26	...	-	...	-	...	-
...	-	...	-	...	-	...	-	...	-	...	-
...	-	...	-	...	-	...	-	...	-	...	-

注11.「同業者」とは、契約先(取引相手)が産業用機械器具賃貸業務を主業として営む事業所の場合をいい、同一企業間の企業内取引を含む。

2. 事 業 従 事 者
 ② 都 道 府 県

第6-2表 産業用機械器具賃貸業務(レンタル)の

区 分	事業所数	産業用機械器具賃貸業務(レンタル)の契約先産業別							
		計		建設業		製造業		電気・ガス・熱供給・水道業	
		該 当 事業所数	年間売上高 (百万円)	該 当 事業所数	年間売上高 (百万円)	該 当 事業所数	年間売上高 (百万円)	該 当 事業所数	年間売上高 (百万円)
全 国 計	4,433	4,243	1,466,206	3,610	1,111,085	370	34,615	462	9,379
北海道	257	254	80,133	...	68,430	...	94	...	100
青森	68	56	15,244	...	13,223	...	57	...	371
岩手	72	64	32,298	...	31,115	...	-	...	119
宮城	99	95	44,354	...	37,292	...	14	...	24
秋田	35	35	12,395	...	5,708	...	-	...	69
山形	49	48	11,399	...	9,636	...	-	...	152
福島	87	85	28,676	...	25,068	...	7	...	-
茨城	139	133	38,873	...	32,566	...	348	...	33
栃木	59	58	14,887	...	12,322	...	23	...	15
群馬	49	38	11,049	...	8,195	...	-	...	388
埼玉	219	217	75,795	...	66,964	...	209	...	407
千葉	246	241	97,747	...	83,550	...	2,834	...	107
東京都	345	319	202,336	...	124,243	...	8,915	...	299
神奈川県	252	237	86,950	...	63,649	...	1,637	...	904
新潟	102	101	21,314	...	16,768	...	42	...	76
富山	30	29	6,919	...	4,746	...	104	...	257
石川	51	49	16,445	...	11,856	...	-	...	50
福井	51	51	10,422	...	8,696	...	40	...	375
山梨	35	35	7,473	...	6,379	...	-	...	20
長野	57	55	11,444	...	9,043	...	-	...	116
岐阜	45	41	14,699	...	12,015	...	77	...	309
静岡県	121	114	26,588	...	19,456	...	565	...	260
愛知県	260	238	106,324	...	74,110	...	6,644	...	1,684
三重	37	37	10,796	...	9,144	...	57	...	114
滋賀	73	73	16,349	...	12,517	...	23	...	309
京都	54	50	14,780	...	9,845	...	182	...	1
大阪	337	332	144,615	...	100,162	...	6,353	...	310
兵庫県	161	149	45,790	...	30,048	...	2,749	...	1,111
奈良	25	25	6,502	...	5,312	...	-	...	17
和歌山	23	23	9,331	...	8,431	...	-	...	180
鳥取	15	15	2,880	...	2,426	...	-	...	2
島根	29	29	6,982	...	6,616	...	19	...	3
岡山	72	69	20,252	...	15,541	...	1,013	...	190
広島	129	124	31,122	...	23,185	...	757	...	355
山口	53	51	10,677	...	7,849	...	213	...	99
徳島	27	23	6,368	...	5,152	...	-	...	-
香川	23	20	6,807	...	5,466	...	97	...	17
愛媛	34	33	6,805	...	5,017	...	36	...	38
高知	30	30	7,274	...	6,619	...	-	...	-
福岡	215	210	66,033	...	50,711	...	733	...	79
佐賀	24	24	5,385	...	4,551	...	-	...	-
長崎	32	32	6,792	...	5,430	...	66	...	9
熊本	65	64	20,520	...	16,284	...	470	...	174
大分	44	40	8,619	...	6,394	...	119	...	-
宮崎	52	48	12,811	...	11,498	...	-	...	69
鹿児島	93	93	14,387	...	10,965	...	80	...	68
沖縄	58	58	10,562	...	6,893	...	39	...	99

5 人 以 上 の 部
別 統 計 表

契約先産業別の該当事業所数及び年間売上高

情報通信業		運輸業、郵便業		卸売業、小売業		金融業、保険業		不動産業、物品賃貸業 (同業者を除く)	
該 当 事業所数	年間売上高 (百万円)	該 当 事業所数	年間売上高 (百万円)	該 当 事業所数	年間売上高 (百万円)	該 当 事業所数	年間売上高 (百万円)	該 当 事業所数	年間売上高 (百万円)
91	9,860	199	7,021	256	31,235	6	56	86	2,548
...	75	...	103	...	1,017	...	-	...	11
...	-	...	19	...	118	...	-	...	-
...	-	...	-	...	3	...	-	...	-
...	39	...	229	...	541	...	-	...	20
...	-	...	-	...	-	...	-	...	61
...	-	...	-	...	-	...	-	...	-
...	-	...	1,146	...	-	...	-	...	-
...	1,651	...	223	...	182	...	-	...	12
...	-	...	-	...	696	...	-	...	-
...	-	...	-	...	19	...	-	...	-
...	614	...	316	...	298	...	-	...	40
...	-	...	185	...	166	...	6	...	223
...	4,244	...	1,401	...	10,823	...	43	...	420
...	147	...	799	...	1,562	...	-	...	185
...	4	...	4	...	478	...	-	...	-
...	-	...	-	...	215	...	-	...	26
...	4	...	2	...	348	...	-	...	-
...	-	...	-	...	-	...	-	...	-
...	-	...	-	...	-	...	-	...	-
...	-	...	-	...	36	...	-	...	-
...	-	...	-	...	-	...	-	...	154
...	-	...	21	...	559	...	-	...	111
...	1,031	...	216	...	3,586	...	-	...	817
...	-	...	68	...	68	...	-	...	-
...	-	...	-	...	-	...	-	...	-
...	-	...	10	...	87	...	-	...	161
...	1,027	...	1,240	...	5,457	...	-	...	63
...	123	...	17	...	156	...	-	...	39
...	17	...	-	...	29	...	-	...	-
...	8	...	-	...	-	...	-	...	-
...	2	...	-	...	-	...	-	...	-
...	-	...	13	...	-	...	-	...	5
...	162	...	-	...	293	...	-	...	-
...	50	...	8	...	942	...	-	...	11
...	186	...	98	...	-	...	-	...	-
...	-	...	-	...	-	...	-	...	-
...	17	...	5	...	49	...	-	...	16
...	41	...	-	...	-	...	-	...	-
...	-	...	-	...	-	...	-	...	-
...	98	...	343	...	1,876	...	-	...	44
...	-	...	-	...	-	...	-	...	-
...	3	...	13	...	3	...	-	...	-
...	222	...	297	...	502	...	6	...	-
...	-	...	-	...	-	...	-	...	-
...	80	...	27	...	-	...	-	...	-
...	5	...	42	...	257	...	-	...	81
...	11	...	175	...	868	...	-	...	46

2. 事 業 従 事 者
 ② 都 道 府 県

第6-2表 産業用機械器具賃貸業務(レンタル)の

区 分	学術研究, 専門・ 技術サービス業		宿泊業, 飲食サービス業		生活関連サービス業, 娯楽業		教育, 学習支援業	
	該 当 事業所数	年間売上高 (百万円)	該 当 事業所数	年間売上高 (百万円)	該 当 事業所数	年間売上高 (百万円)	該 当 事業所数	年間売上高 (百万円)
	全 国 計	91	5,334	197	15,890	110	7,957	41
北海道	…	-	…	350	…	148	…	17
青森	…	-	…	19	…	-	…	-
岩手	…	-	…	-	…	-	…	-
宮城	…	144	…	134	…	17	…	27
秋田	…	-	…	23	…	444	…	-
山形	…	70	…	225	…	28	…	-
福島	…	-	…	-	…	164	…	-
茨城	…	12	…	16	…	6	…	10
栃木	…	-	…	-	…	-	…	-
群馬	…	-	…	-	…	-	…	-
埼玉	…	304	…	-	…	557	…	-
千代田	…	142	…	89	…	123	…	63
東京都	…	1,412	…	3,045	…	1,000	…	394
神奈川県	…	250	…	724	…	951	…	95
新潟	…	-	…	15	…	8	…	-
富山	…	-	…	5	…	6	…	-
石川	…	175	…	-	…	-	…	-
福井	…	-	…	361	…	19	…	40
山梨	…	54	…	-	…	-	…	-
長野	…	-	…	3	…	-	…	-
岐阜	…	-	…	343	…	38	…	-
静岡県	…	-	…	-	…	436	…	-
愛知県	…	181	…	557	…	108	…	80
三重	…	-	…	-	…	5	…	-
滋賀	…	-	…	-	…	662	…	-
京都	…	904	…	218	…	24	…	38
大阪	…	588	…	5,646	…	1,030	…	101
兵庫県	…	124	…	330	…	32	…	52
奈良	…	-	…	-	…	-	…	-
和歌山	…	-	…	450	…	40	…	-
鳥取	…	-	…	-	…	-	…	-
島根	…	-	…	-	…	-	…	-
岡山	…	-	…	-	…	-	…	-
広島	…	288	…	106	…	364	…	29
山口	…	-	…	-	…	545	…	-
徳島	…	-	…	-	…	135	…	-
香川県	…	49	…	24	…	14	…	22
愛媛	…	-	…	-	…	-	…	-
高知	…	-	…	334	…	-	…	-
福岡	…	192	…	1,437	…	96	…	72
佐賀	…	-	…	647	…	10	…	-
長崎	…	-	…	164	…	5	…	3
熊本	…	27	…	-	…	75	…	-
大分	…	12	…	-	…	-	…	-
宮崎	…	31	…	422	…	241	…	-
鹿児島	…	243	…	129	…	70	…	115
沖縄	…	130	…	74	…	558	…	58

5 人 以 上 の 部
別 統 計 表

契約先産業別の該当事業所数及び年間売上高(つづき)

産業用機械器具賃貸業務(レンタル)の契約先産業別(つづき)											
サービス業		公 務		同 業 者		計		そ の 他			
該 当 事業所数	年間売上高 (百万円)	該 当 事業所数	年間売上高 (百万円)	該 当 事業所数	年間売上高 (百万円)	該 当 事業所数	年間売上高 (百万円)	その他の産業		個 人	
								該 当 事業所数	年間売上高 (百万円)	該 当 事業所数	年間売上高 (百万円)
319	24,578	275	5,837	1,613	74,084	735	125,510	444	118,992	366	6,518
...	865	...	497	...	6,126	...	2,298	...	2,249	...	49
...	23	...	11	...	644	...	759	...	627	...	132
...	5	...	-	...	645	...	412	...	324	...	88
...	69	...	65	...	4,141	...	1,600	...	1,494	...	106
...	-	...	111	...	103	...	5,875	...	5,777	...	98
...	38	...	21	...	204	...	1,024	...	1,018	...	5
...	-	...	26	...	1,245	...	1,021	...	986	...	35
...	12	...	12	...	1,102	...	2,687	...	2,637	...	50
...	21	...	-	...	397	...	1,414	...	1,377	...	36
...	129	...	-	...	469	...	1,848	...	1,589	...	259
...	335	...	14	...	3,168	...	2,569	...	2,482	...	87
...	678	...	150	...	4,126	...	5,305	...	5,279	...	26
...	15,318	...	797	...	9,482	...	20,498	...	18,506	...	1,993
...	1,018	...	387	...	8,296	...	6,345	...	6,092	...	253
...	64	...	294	...	1,164	...	2,399	...	2,302	...	97
...	54	...	221	...	307	...	978	...	799	...	178
...	-	...	313	...	227	...	3,468	...	3,465	...	3
...	35	...	94	...	128	...	635	...	635	...	-
...	-	...	-	...	157	...	863	...	773	...	89
...	44	...	7	...	313	...	1,883	...	1,883	...	-
...	-	...	-	...	214	...	1,550	...	1,547	...	2
...	195	...	11	...	1,818	...	3,156	...	3,115	...	41
...	1,135	...	262	...	3,319	...	12,594	...	12,403	...	191
...	-	...	-	...	213	...	1,127	...	1,116	...	11
...	-	...	61	...	2,073	...	705	...	705	...	-
...	102	...	221	...	420	...	2,566	...	2,566	...	-
...	2,010	...	313	...	7,916	...	12,399	...	10,879	...	1,520
...	123	...	468	...	4,946	...	5,472	...	5,472	...	-
...	12	...	13	...	137	...	966	...	894	...	71
...	78	...	-	...	128	...	16	...	16	...	-
...	7	...	-	...	439	...	4	...	-	...	4
...	13	...	19	...	261	...	33	...	22	...	11
...	7	...	-	...	1,314	...	1,733	...	1,711	...	21
...	683	...	71	...	1,391	...	2,881	...	2,881	...	-
...	-	...	-	...	319	...	1,369	...	1,351	...	18
...	151	...	-	...	230	...	700	...	666	...	34
...	150	...	52	...	74	...	756	...	712	...	44
...	-	...	-	...	144	...	1,528	...	1,512	...	16
...	83	...	21	...	70	...	146	...	-	...	146
...	631	...	162	...	4,574	...	4,985	...	4,943	...	42
...	-	...	-	...	160	...	17	...	-	...	17
...	9	...	13	...	158	...	916	...	913	...	3
...	243	...	48	...	573	...	1,600	...	1,528	...	72
...	8	...	427	...	143	...	1,517	...	1,465	...	52
...	-	...	125	...	144	...	174	...	100	...	74
...	157	...	353	...	269	...	1,553	...	1,380	...	174
...	72	...	178	...	193	...	1,168	...	800	...	368

注12.「同業者」とは、契約先(取引相手)が産業用機械器具賃貸業務を主業として営む事業所の場合をいい、同一企業間の企業内取引を含む。

2. 事 業 従 事 者
 ② 都 道 府 県

第7表 産業用機械器具賃貸業務(リース)の

区 分	事業所数	産業用機械器具賃貸業務(リース)							
		該当事業所数	リース年間契約高 (百万円)	計 (件)	リース年間契約件数				
					1年を超え3年未満		3年以上5年未満		
					該 当 事業所数	契約件数 (件)	該 当 事業所数	契約件数 (件)	
全 国 計	4,433	330	880,034	211,600	227	68,814	187	23,294	
北海道	257	14	8,603	2,351	14	377	9	378	
青森	68	33	598	1,225	32	1,098	11	14	
岩手	72	8	14,552	1,541	8	458	6	95	
宮城	99	5	12,325	1,496	3	162	5	245	
秋田	35	-	-	-	-	-	-	-	
山形	49	2	x	x	-	-	2	x	
福島	87	2	x	x	2	x	1	x	
茨城	139	8	16,026	2,478	8	517	8	208	
栃木	59	1	x	x	-	-	-	-	
群馬	49	12	6,861	2,711	2	x	12	2,480	
埼玉	219	4	7,702	14,900	1	x	3	200	
千葉	246	21	1,918	2,228	8	1,104	7	1,013	
東京都	345	34	498,179	75,092	18	10,223	19	7,498	
神奈川県	252	31	5,029	2,332	16	1,141	28	583	
新潟	102	1	x	x	1	x	1	x	
富山	30	1	x	x	1	x	1	x	
石川	51	2	x	x	2	x	2	x	
福井	51	-	-	-	-	-	-	-	
山梨	35	-	-	-	-	-	-	-	
長野	57	2	x	x	2	x	2	x	
岐阜	45	4	292	8	-	-	-	-	
静岡県	121	7	17,351	2,136	6	731	6	197	
愛知県	260	26	74,055	35,926	23	29,955	16	1,009	
三重	37	2	x	x	2	x	2	x	
滋賀	73	-	-	-	-	-	-	-	
京都	54	6	16,215	794	6	80	4	178	
大阪	337	13	107,670	22,190	5	1,530	5	3,609	
兵庫県	161	18	3,960	1,866	6	722	-	-	
奈良	25	3	32	227	1	x	-	-	
和歌山	23	-	-	-	-	-	-	-	
鳥取	15	-	-	-	-	-	-	-	
島根	29	1	x	x	1	x	-	-	
岡山	72	3	9,547	1,340	3	43	3	343	
広島	129	10	24,393	2,925	10	463	10	538	
山口	53	2	x	x	1	x	1	x	
徳島	27	4	1,262	175	2	x	2	x	
香川県	23	6	4,140	707	4	87	3	115	
愛媛	34	3	968	16,572	3	6,881	3	x	
高知	30	2	x	x	1	x	1	x	
福岡	215	16	28,085	5,626	15	2,405	7	694	
佐賀	24	-	-	-	-	-	-	-	
長崎	32	-	-	-	-	-	-	-	
熊本	65	9	1,904	206	9	142	2	x	
大分	44	5	1,060	9,369	4	x	1	x	
宮崎	52	6	141	53	1	x	5	x	
鹿児島	93	5	x	x	5	x	-	-	
沖縄	58	-	-	-	-	-	-	-	

5 人 以 上 の 部
別 統 計 表

年間契約高及び年間契約件数

		1 該 当 事 業 所 当 た り						
5 年 以 上		うち保守・管理・操作 の条件(義務) のある契約件数 (件)	リース 年間契約高 (万円)	リース 年間契約件数 (件)	契約期間別年間契約件数			うち保守・管理・操作 の条件(義務) のある契約件数 (件)
該 当 事業所数	契約件数 (件)				1年を超え 3年未満 (件)	3年以上 5年未満 (件)	5年以上 (件)	
195	119,491	34,506	266,372	640	304	125	612	169
3	1,596	438	61,818	169	27	42	611	121
12	114	1,142	1,806	37	34	1	9	53
6	988	307	188,779	200	59	15	156	40
3	1,089	213	269,600	327	47	54	318	62
-	-	-	-	-	-	-	-	-
-	-	x	x	x	-	x	-	x
1	x	x	x	x	x	x	x	x
8	1,753	419	198,412	307	64	26	217	52
1	x	-	x	x	-	-	x	-
2	x	2,491	57,779	228	x	209	x	210
2	x	1,894	207,206	4,009	x	74	x	509
17	111	274	9,051	105	137	151	6	41
25	57,371	14,076	1,476,039	2,225	559	405	2,250	710
21	608	296	16,190	75	73	21	29	13
-	-	-	x	x	x	x	-	-
1	x	-	x	x	x	x	x	-
2	x	x	x	x	x	x	x	x
-	-	-	-	-	-	-	-	-
-	-	-	-	-	-	-	-	-
2	x	x	x	x	x	x	x	x
4	8	-	7,008	2	-	-	2	-
7	1,209	156	236,432	291	115	31	165	25
14	4,962	7,246	282,120	1,369	1,277	64	344	365
2	x	x	x	x	x	x	x	x
-	-	-	-	-	-	-	-	-
4	536	156	284,128	139	14	46	140	27
13	17,051	2,030	802,916	1,655	334	788	1,272	642
12	1,144	72	22,446	106	123	-	97	8
3	x	2	1,150	82	x	-	x	1
-	-	-	-	-	-	-	-	-
-	-	-	-	-	-	-	-	-
-	-	-	x	x	x	-	-	-
3	953	213	286,400	402	13	103	286	64
7	1,924	378	251,802	302	48	56	288	39
-	-	x	x	x	x	x	-	x
4	162	-	35,350	49	x	x	45	-
4	505	137	75,278	129	20	35	144	31
1	x	26	35,212	6,026	2,502	x	x	19
2	x	x	x	x	x	x	x	x
6	2,527	445	178,748	358	165	97	424	92
-	-	-	-	-	-	-	-	-
-	-	-	-	-	-	-	-	-
1	x	20	21,818	24	16	x	x	17
-	-	130	23,556	2,082	x	x	-	130
-	-	5	2,478	9	x	x	-	1
-	-	391	x	x	x	-	-	72
-	-	-	-	-	-	-	-	-

2. 事 業 従 事 者
 ② 都 道 府 県

第8表 年間営業費用、年間営業用固定資産取得額

区 分	事業所数	事業所の年間営業費用(百万円)										
		計	給与 支給総額	貸与 資産原価	リース投資 資産原価	資金原価	減価 償却費	計	賃借料			
									土地・建物	機械・装置		
										計	情報通信機器	その他
全 国 計	4,433	2,713,181	247,637	620,570	945,273	33,803	106,355	77,678	47,349	30,329	2,048	28,281
北海道	257	95,612	11,350	37,025	8,068	254	6,214	2,471	1,401	1,070	88	981
青森	68	13,847	2,664	2,698	383	49	1,597	314	160	154	2	152
岩手	72	49,126	2,916	12,965	16,916	504	2,703	519	497	21	9	13
宮城	99	64,463	5,489	11,898	17,292	667	3,022	1,326	1,057	269	26	243
秋田	35	13,356	1,671	6,532	-	-	639	154	122	32	6	26
山形	49	12,623	1,968	4,076	42	1,150	1,338	279	208	72	9	63
福島	87	30,852	3,179	12,092	-	1,538	4,392	1,041	546	495	15	479
茨城	139	65,627	6,617	14,870	19,471	560	2,971	2,001	988	1,013	20	993
栃木	59	19,979	2,343	4,538	2,632	48	1,333	981	448	533	12	522
群馬	49	21,199	2,058	3,936	7,554	192	1,874	414	377	37	12	25
埼玉	219	85,388	11,352	18,306	9,949	863	3,958	3,372	2,263	1,109	99	1,010
千葉	246	96,561	13,476	29,149	21	876	5,323	4,138	1,846	2,292	101	2,190
東京都	345	851,450	47,778	138,658	505,925	12,115	11,411	12,985	10,024	2,961	343	2,618
神奈川県	252	98,608	15,077	23,612	5,467	489	3,092	4,691	3,642	1,049	95	955
新潟	102	25,696	3,600	7,657	-	51	1,622	1,118	758	360	12	349
富山	30	10,843	1,409	3,477	1,974	232	99	231	106	125	1	124
石川	51	26,531	2,547	6,751	6,526	398	406	803	294	509	8	501
福井	51	11,035	2,209	3,245	-	28	1,290	426	146	280	23	258
山梨	35	9,279	1,346	4,177	-	35	664	400	292	108	15	93
長野	57	18,420	2,342	4,190	4,480	95	2,327	506	382	124	5	119
岐阜	45	17,155	2,450	6,089	243	24	2,102	551	471	81	13	68
静岡県	121	61,500	5,587	15,030	24,727	732	1,645	1,708	1,282	426	40	385
愛知	260	221,401	16,261	53,174	87,128	2,436	8,774	5,662	4,109	1,552	286	1,267
三重	37	12,536	1,621	4,911	2,048	69	1,918	255	222	33	7	25
滋賀	73	19,670	2,171	5,819	-	449	256	3,528	554	2,973	12	2,961
京都	54	40,061	2,377	8,577	19,700	687	969	695	635	60	23	36
大阪	337	303,865	24,010	67,403	126,788	4,115	9,570	6,495	4,485	2,009	191	1,818
兵庫	161	51,221	7,620	18,136	1,931	538	2,514	2,439	2,074	365	43	323
奈良	25	6,563	1,409	2,115	22	22	643	83	65	18	15	3
和歌山	23	9,522	1,281	5,118	-	24	1,830	161	134	26	6	20
鳥取	15	2,959	516	1,238	-	29	114	183	67	117	5	112
島根	29	7,532	937	2,310	-	123	754	282	266	16	4	13
岡山	72	33,917	3,135	7,696	11,638	572	1,609	938	643	296	94	202
広島	129	61,091	5,196	13,289	26,771	912	1,907	1,834	1,656	179	60	119
山口	53	12,898	2,239	5,110	165	26	850	467	372	94	24	70
徳島	27	7,968	790	1,153	894	34	596	182	167	15	3	12
香川	23	12,327	980	2,010	5,080	192	324	177	149	28	3	25
愛媛	34	7,133	1,420	3,245	92	164	374	160	144	17	9	8
高知	30	8,628	1,720	1,696	32	138	346	308	85	223	8	215
福岡	215	107,619	9,688	15,211	31,191	1,169	5,248	9,878	1,984	7,894	55	7,839
佐賀	24	5,808	806	1,917	-	17	430	210	152	58	20	39
長崎	32	7,365	1,207	3,226	-	39	815	277	117	160	21	139
熊本	65	23,498	2,824	10,174	-	179	1,841	1,077	595	482	63	418
大分	44	9,600	1,990	4,078	2	147	760	294	226	68	17	52
宮崎	52	14,081	2,057	5,700	4	31	759	453	308	145	20	125
鹿児島	93	15,826	3,135	4,112	119	105	1,750	823	620	203	45	158
沖縄	58	10,940	2,821	2,180	-	689	1,381	390	212	177	64	113

5 人 以 上 の 部
別 統 計 表

及び年間リース投資資産取得額

その他の 営業費用	事業所の営業用固定資産										事業所のリース投資資産	
	取 得 事業所数	年間取得額(百万円)									取 得 事業所数	年 間 取得額 (百万円)
		計	有 形 固 定 資 産						無形固定資産			
			計	機 械・設 備・装 置			土 地	建 物・そ の 有 形 固 定 資 産				
計	レ ン タ ル・リ ー ス 物 件	情 報 通 信 機 器	そ の 他	計	計	計						
681,866	2,840	352,956	345,721	296,480	284,438	396	11,647	18,946	30,296	7,235	151	414,435
30,230	142	9,008	8,910	7,569	7,186	25	358	572	769	98	1	x
6,141	23	2,011	1,986	1,883	1,732	-	151	81	22	25	-	-
12,602	33	3,252	3,195	2,859	2,807	3	49	-	336	57	6	6,789
24,768	65	6,133	6,018	5,380	5,194	3	183	210	429	114	5	4,171
4,360	13	1,947	1,946	1,030	949	-	82	690	225	2	-	-
3,769	41	841	838	715	708	2	5	77	45	3	1	x
8,611	38	1,804	1,791	984	977	-	8	422	385	13	-	-
19,137	104	10,030	9,942	8,571	6,790	10	1,770	604	767	88	7	7,814
8,104	56	1,912	1,910	1,770	867	0	903	62	78	3	1	x
5,171	32	2,213	2,183	1,963	1,944	-	20	1	218	30	12	3,235
37,588	148	10,754	10,648	8,654	8,473	20	160	1,101	894	105	2	x
43,579	145	8,954	8,920	6,644	6,182	12	450	1,246	1,031	34	5	1,227
122,579	215	110,899	106,827	91,360	88,876	61	2,423	3,863	11,604	4,072	23	248,133
46,181	152	7,025	7,001	5,834	5,591	15	229	274	893	24	7	1,853
11,648	82	5,448	5,430	4,838	4,807	3	27	340	252	18	-	-
3,420	18	1,677	1,657	1,643	1,627	-	15	-	15	20	1	x
9,100	30	5,017	4,859	3,929	3,891	1	38	344	585	159	2	x
3,836	44	2,381	2,362	2,303	2,273	2	28	-	59	19	-	-
2,658	33	2,611	2,611	2,250	2,060	1	188	194	167	-	-	-
4,481	51	3,004	2,984	2,682	2,663	1	18	128	174	20	2	x
5,696	31	5,103	5,087	3,895	3,890	-	4	842	350	15	4	197
12,071	100	14,074	13,929	12,002	11,678	10	313	923	1,004	145	6	7,608
47,966	148	27,277	26,803	22,626	22,245	17	364	1,546	2,631	474	19	31,344
1,713	24	2,013	2,013	1,750	1,750	-	-	169	93	-	-	-
7,448	46	2,186	2,181	2,063	2,057	1	5	98	20	5	-	-
7,056	34	5,580	5,413	4,782	4,612	1	169	155	476	167	2	x
65,486	219	34,394	33,676	29,426	28,333	18	1,075	2,044	2,206	718	3	50,439
18,044	89	6,260	6,257	5,064	4,987	24	52	302	892	3	10	2,848
2,268	20	722	722	699	613	-	85	-	23	-	1	x
1,108	22	2,795	2,792	2,157	2,152	1	4	357	278	3	-	-
879	12	1,266	1,266	1,202	1,200	0	2	29	35	-	-	-
3,126	26	1,150	1,150	1,093	1,067	1	25	28	29	-	-	-
8,330	39	4,518	4,428	4,081	4,081	1	-	53	293	90	3	4,673
11,182	70	6,091	5,922	5,431	5,098	5	328	118	374	168	5	6,442
4,042	47	5,213	5,211	4,950	4,909	0	40	126	135	2	2	x
4,319	22	1,705	1,439	1,233	389	140	705	131	75	265	4	1,214
3,565	16	1,058	1,020	979	752	-	226	2	39	38	2	x
1,678	20	985	957	912	869	-	43	-	44	28	1	x
4,389	18	1,637	1,637	1,535	1,505	2	29	102	-	-	-	-
35,233	142	11,572	11,393	9,603	9,027	8	568	932	859	179	5	10,949
2,429	19	1,051	1,051	944	944	-	-	61	47	0	-	-
1,800	19	1,818	1,816	1,769	1,749	-	20	28	20	2	-	-
7,404	34	5,498	5,492	4,941	4,890	1	50	273	278	6	-	-
2,330	15	3,361	3,361	3,186	3,182	-	4	64	112	-	2	x
5,077	36	2,146	2,146	1,809	1,806	2	1	172	165	0	-	-
5,782	71	3,682	3,675	3,179	2,831	1	347	182	314	7	5	29
3,480	38	2,883	2,865	2,308	2,223	2	82	-	557	18	-	-

第 Ⅲ 編
《事務用機械器具貸貸業》

① 総 合 統 計 表

① 総 合

第1表 事業所数、従業者数、事業従事者数、年間売上高、リース年間契約高、

区 分	事業所数				従業者数 A (人)	事業従事者数 (人)	うち、事務用機械器具賃貸業務の事業従事者数 B	年間売上高(百万円)				
	計	単 独 事業所	本 社	支 社				計 C	事務用機械器具賃貸業務(主業)			
					計 D	リース	レンタル					
経営組織別計	468	202	25	241	4,942	5,108	4,133	831,096	632,169	336,285	295,884	
会社	464	198	25	241	4,926	5,092	4,117	830,986	632,063	336,235	295,828	
会社以外の法人・団体 及び個人経営	4	4	-	-	16	16	16	111	105	50	56	
資本金規模別計	468	202	25	241	4,942	5,108	4,133	831,096	632,169	336,285	295,884	
500万円未満	107	99	2	6	272	284	277	1,744	1,633	293	1,340	
500万円以上1千万円未満	10	10	-	-	68	68	62	684	446	10	436	
1千万円以上5千万円未満	133	68	11	53	1,078	1,025	936	22,735	19,704	6,262	13,441	
5千万円以上1億円未満	62	13	4	45	1,032	1,079	794	23,610	17,887	3,321	14,566	
1億円以上10億円未満	65	7	4	54	1,220	1,294	943	122,713	70,159	6,824	63,336	
10億円以上	87	1	4	82	1,257	1,343	1,105	659,500	522,235	319,526	202,709	
資本金なし	4	4	-	-	16	16	16	111	105	50	56	
単独事業所、本社、支社別計	468	202	25	241	4,942	5,108	4,133	831,096	632,169	336,285	295,884	
単 独 事 業 所	202	202	-	-	856	820	729	33,088	28,205	15,423	12,781	
本 社	25	-	25	-	1,914	2,050	1,436	385,931	316,459	114,013	202,446	
支 社	241	-	-	241	2,172	2,238	1,968	412,078	287,505	206,849	80,657	
従業者規模別計	468	202	25	241	4,942	5,108	4,133	831,096	632,169	336,285	295,884	
4人以下	267	163	1	103	574	631	623	100,535	75,883	61,120	14,762	
5人～9人	100	22	4	74	684	698	686	162,562	109,380	79,920	29,460	
10人～29人	76	13	9	54	1,194	1,239	1,119	111,254	93,842	54,181	39,661	
30人～49人	10	2	3	5	364	377	298	47,942	26,740	17,086	9,653	
50人以上	15	2	8	5	2,126	2,163	1,408	408,804	326,325	123,978	202,347	
事業従事者規模別計	468	202	25	241	4,942	5,108	4,133	831,096	632,169	336,285	295,884	
4人以下	257	159	1	96	545	558	551	77,093	54,151	40,061	14,090	
5人～9人	106	25	4	77	685	720	706	170,617	117,243	89,797	27,446	
10人～29人	80	14	8	57	1,199	1,256	1,136	120,438	101,508	59,161	42,348	
30人～49人	13	4	4	5	519	461	344	55,872	33,678	24,025	9,653	
50人以上	13	-	8	5	1,994	2,113	1,396	407,077	325,589	123,242	202,347	
事務用機械器具賃貸業務の 事業従事者規模別計	468	202	25	241	4,942	5,108	4,133	831,096	632,169	336,285	295,884	
4人以下	258	160	1	96	555	568	555	77,298	54,241	40,061	14,181	
5人～9人	115	28	4	84	919	871	779	182,278	123,178	93,665	29,513	
10人～29人	75	12	9	54	1,254	1,319	1,166	124,845	103,821	56,028	47,793	
30人～49人	9	2	3	4	327	343	307	41,273	26,449	23,289	3,160	
50人以上	11	-	8	3	1,888	2,007	1,326	405,403	324,479	123,242	201,237	
年間売上高規模別計	468	202	25	241	4,942	5,108	4,133	831,096	632,169	336,285	295,884	
1千万円未満	119	119	-	-	217	228	224	529	435	91	344	
1千万円以上3千万円未満	38	31	1	6	113	116	108	675	561	93	468	
3千万円以上1億円未満	48	19	-	29	197	200	199	3,143	2,781	844	1,937	
1億円以上10億円未満	139	26	15	98	1,571	1,605	1,419	53,041	38,965	9,669	29,296	
10億円以上100億円未満	115	7	5	103	1,684	1,754	1,206	324,047	227,058	163,179	63,879	
100億円以上	9	-	4	5	1,160	1,206	977	449,661	362,369	162,409	199,959	
専業割合別計	468	202	25	241	4,942	5,108	4,133	831,096	632,169	336,285	295,884	
50%未満	77	18	4	55	1,241	1,300	646	168,337	55,321	25,343	29,978	
50%以上100%未満	213	82	10	121	2,279	2,388	2,067	351,799	265,888	212,225	53,663	
100%	178	102	11	64	1,421	1,419	1,419	310,961	310,961	98,718	212,243	
フランチャイズ加盟別計	468	202	25	241	4,942	5,108	4,133	831,096	632,169	336,285	295,884	
加盟している	2	1	-	1	17	17	17	x	x	x	x	
加盟していない	466	201	25	240	4,926	5,091	4,116	x	x	x	x	

注1. 「事業従事者数」とは、事業所の従業者数から「別経営の事業所に派遣している人」を除き、「別経営の事業所から派遣されている人」を加えた、いわゆる実際に従事している者をいう。

注2. 欠測値の補完を行い集計後に四捨五入をしているため、総計と内訳の合計とは一致しない場合がある。また、単位当たり換算の値は、各数値に単位以下の数値を有しているため、公表値から求められても一致しない場合がある。

統 計 表

1事業所当たり及び1人当たりの年間売上高、1該当事業所当たりのリース年間契約高

その他業務 (従業)	リース年間契約高			1事業所当たり				1該当事業所 当たりのリース 年間契約高	従業者1人 当たりの 年間売上高	事務用機械器 具賃貸業務事 業従事者1人 当たりの主業年 間売上高	事務用機械器 具賃貸業務 (リース)事業従 事者1人当たり のリース年間契 約高
	該 当 事業所数 E	該当事業 従事者数 F (人)	リース年間 契 約 高 G (百万円)	従業者数 (人)	事務用機械器 具賃貸業務の 事業従事者数 (人)	年間売上高 (万円)	事務用機械器 具賃貸業務の 年間売上高 (万円)				
198,928	166	1,405	423,568	11	9	177,580	135,075	255,468	16,816	15,295	30,147
198,922	164	1,399	x	11	9	179,151	136,266	x	16,868	15,352	x
5	2	6	x	4	4	2,658	2,530	x	699	666	x
198,928	166	1,405	423,568	11	9	177,580	135,075	255,468	16,816	15,295	30,147
112	17	48	296	3	3	1,634	1,529	1,793	640	589	621
238	4	18	x	7	6	6,815	4,443	x	1,002	717	x
3,031	34	137	5,723	8	7	17,140	14,855	16,875	2,110	2,105	4,189
5,724	16	63	4,348	17	13	37,970	28,765	27,497	2,288	2,253	6,870
52,553	8	38	4,792	19	15	189,144	108,141	61,746	10,061	7,437	12,479
137,265	86	1,095	408,344	14	13	755,019	597,873	473,222	52,484	47,282	37,292
5	2	6	x	4	4	2,658	2,530	x	699	666	x
198,928	166	1,405	423,568	11	9	177,580	135,075	255,468	16,816	15,295	30,147
4,883	68	272	14,981	4	4	16,382	13,964	21,936	3,867	3,868	5,504
69,472	5	529	209,357	75	57	1,519,697	1,246,135	4,008,960	20,159	22,033	39,568
124,573	92	604	199,230	9	8	171,242	119,475	215,889	18,971	14,612	32,999
198,928	166	1,405	423,568	11	9	177,580	135,075	255,468	16,816	15,295	30,147
24,652	104	258	x	2	2	37,598	28,378	x	17,513	12,183	x
53,183	39	273	75,332	7	7	163,131	109,762	191,895	23,782	15,954	27,572
17,412	16	272	51,249	16	15	145,816	122,995	320,461	9,315	8,388	18,807
21,202	2	65	x	36	29	471,557	263,012	x	13,159	8,978	x
82,479	6	537	220,913	147	97	2,819,337	2,250,515	4,016,605	19,229	23,176	41,138
198,928	166	1,405	423,568	11	9	177,580	135,075	255,468	16,816	15,295	30,147
22,942	94	196	x	2	2	30,033	21,095	x	14,156	9,830	x
53,374	45	298	85,761	6	7	161,309	110,846	188,803	24,899	16,605	28,785
18,930	18	275	54,195	15	14	150,772	127,075	297,082	10,044	8,933	19,681
22,193	4	111	22,190	41	27	441,092	265,882	554,741	10,758	9,795	20,081
81,488	4	525	x	153	107	3,131,360	2,504,530	x	20,415	23,323	x
198,928	166	1,405	423,568	11	9	177,580	135,075	255,468	16,816	15,295	30,147
23,057	94	196	x	2	2	29,979	21,037	x	13,930	9,766	x
59,100	50	330	89,496	8	7	158,061	106,813	179,949	19,842	15,804	27,137
21,024	15	256	51,062	17	15	165,678	137,778	330,884	9,958	8,906	19,984
14,823	3	99	21,588	38	36	485,561	311,169	863,511	12,622	8,629	21,917
80,924	4	525	x	172	121	3,685,479	2,949,806	x	21,473	24,470	x
198,928	166	1,405	423,568	11	9	177,580	135,075	255,468	16,816	15,295	30,147
94	30	60	164	2	2	443	364	547	244	194	275
114	7	13	59	3	3	1,769	1,470	823	598	517	446
363	20	63	814	4	4	6,517	5,765	4,048	1,599	1,400	1,288
14,076	25	135	10,360	11	10	38,197	28,060	41,358	3,376	2,745	7,670
96,989	76	497	157,442	15	11	282,885	198,216	208,259	19,242	18,834	31,682
87,292	8	637	254,728	133	112	5,138,987	4,141,360	3,286,814	38,756	37,099	40,004
198,928	166	1,405	423,568	11	9	177,580	135,075	255,468	16,816	15,295	30,147
113,016	16	161	25,209	16	8	219,756	72,219	159,025	13,560	8,558	15,695
85,911	92	670	191,246	11	10	164,886	124,620	208,444	15,433	12,861	28,562
-	58	575	207,113	8	8	174,645	174,645	355,867	21,878	21,909	36,030
198,928	166	1,405	423,568	11	9	177,580	135,075	255,468	16,816	15,295	30,147
-	1	10	x	8	8	x	x	x	x	x	x
198,928	165	1,395	x	11	9	x	x	x	x	x	x

注3.「該当事業所数」とは、当該項目に記載のあった事業所数をいい、複数の項目欄に記載がある場合、それぞれにカウントされる。調査事業所数に対する内訳事業所数。

① 総 合
第2表 業務(主業、従業)別

区 分	事業所の業務別年間売上高												
	事業所数	従業者数 (人)	事務用機 械器具賃 貸業務の 事業従事 者数 (人)	計		事務用機械器具賃貸業務 (主業)		計		製造業務		卸売・小売業務	
				事業所数	年間売上高 (百万円)	該 当 事業所数	年間売上高 (百万円)	該 当 事業所数	年間売上高 (百万円)	該 当 事業所数	年間売上高 (百万円)	該 当 事業所数	年間売上高 (百万円)
経営組織別計	468	4,942	4,133	468	831,096	468	632,169	290	198,928	2	×	94	6,809
会社	464	4,926	4,117	464	830,986	464	632,063	287	198,922	2	×	91	×
会社以外の法人・団体 及び個人経営	4	16	16	4	111	4	105	3	5	-	-	3	×
資本金規模別計	468	4,942	4,133	468	831,096	468	632,169	290	198,928	2	×	94	6,809
500万円未満	107	272	277	107	1,744	107	1,633	27	112	-	-	12	46
500万円以上1千万円未満	10	68	62	10	684	10	446	8	238	1	×	6	×
1千万円以上5千万円未満	133	1,078	936	133	22,735	133	19,704	82	3,031	1	×	49	1,490
5千万円以上1億円未満	62	1,032	794	62	23,610	62	17,887	49	5,724	-	-	10	446
1億円以上10億円未満	65	1,220	943	65	122,713	65	70,159	62	52,553	-	-	12	4,552
10億円以上	87	1,257	1,105	87	659,500	87	522,235	59	137,265	-	-	3	206
資本金なし	4	16	16	4	111	4	105	3	5	-	-	3	×
単独事業所、本社、支社別計	468	4,942	4,133	468	831,096	468	632,169	290	198,928	2	×	94	6,809
単独事業所	202	856	729	202	33,088	202	28,205	100	4,883	2	×	35	869
本社	25	1,914	1,436	25	385,931	25	316,459	14	69,472	-	-	8	2,930
支社	241	2,172	1,968	241	412,078	241	287,505	176	124,573	-	-	51	3,010
従業者規模別計	468	4,942	4,133	468	831,096	468	632,169	290	198,928	2	×	94	6,809
4人以下	267	574	623	267	100,535	267	75,883	147	24,652	1	×	32	236
5人～9人	100	684	686	100	162,562	100	109,380	77	53,183	-	-	26	753
10人～29人	76	1,194	1,119	76	111,254	76	93,842	47	17,412	1	×	27	2,062
30人～49人	10	364	298	10	47,942	10	26,740	7	21,202	-	-	4	598
50人以上	15	2,126	1,408	15	408,804	15	326,325	13	82,479	-	-	5	3,160
事業従事者規模別計	468	4,942	4,133	468	831,096	468	632,169	290	198,928	2	×	94	6,809
4人以下	257	545	551	257	77,093	257	54,151	138	22,942	1	×	30	234
5人～9人	106	685	706	106	170,617	106	117,243	81	53,374	-	-	27	617
10人～29人	80	1,199	1,136	80	120,438	80	101,508	51	18,930	1	×	29	2,200
30人～49人	13	519	344	13	55,872	13	33,678	9	22,193	-	-	5	891
50人以上	13	1,994	1,396	13	407,077	13	325,589	11	81,488	-	-	3	2,867
事務用機械器具賃貸業務の 事業従事者規模別計	468	4,942	4,133	468	831,096	468	632,169	290	198,928	2	×	94	6,809
4人以下	258	555	555	258	77,298	258	54,241	139	23,057	1	×	31	286
5人～9人	115	919	779	115	182,278	115	123,178	91	59,100	1	×	33	×
10人～29人	75	1,254	1,166	75	124,845	75	103,821	47	21,024	-	-	26	2,358
30人～49人	9	327	307	9	41,273	9	26,449	5	14,823	-	-	1	×
50人以上	11	1,888	1,326	11	405,403	11	324,479	9	80,924	-	-	3	2,867
年間売上高規模別計	468	4,942	4,133	468	831,096	468	632,169	290	198,928	2	×	94	6,809
1千万円未満	119	217	224	119	529	119	435	50	94	1	×	10	10
1千万円以上3千万円未満	38	113	108	38	675	38	561	22	114	-	-	13	25
3千万円以上1億円未満	48	197	199	48	3,143	48	2,781	24	363	-	-	19	253
1億円以上10億円未満	139	1,571	1,419	139	53,041	139	38,965	99	14,076	1	×	42	1,869
10億円以上100億円未満	115	1,684	1,206	115	324,047	115	227,058	88	96,989	-	-	10	4,652
100億円以上	9	1,160	977	9	449,661	9	362,369	7	87,292	-	-	-	-
專業割合別計	468	4,942	4,133	468	831,096	468	632,169	290	198,928	2	×	94	6,809
50%未満	77	1,241	646	77	168,337	77	55,321	77	113,016	-	-	16	4,190
50%以上100%未満	213	2,279	2,067	213	351,799	213	265,888	213	85,911	2	×	78	2,620
100%	178	1,421	1,419	178	310,961	178	310,961	-	-	-	-	-	-
フランチャイズ加盟別計	468	4,942	4,133	468	831,096	468	632,169	290	198,928	2	×	94	6,809
加盟している	2	17	17	2	×	2	×	-	-	-	-	-	-
加盟していない	466	4,926	4,116	466	×	466	×	290	198,928	2	×	94	6,809

統 計 表
の 年 間 売 上 高

その他業務(従業)																	
金融・保険業務		サービス業務														その他の業務	
		計		サービス業務 (物品賃貸業務を除く)		計		物品賃貸業務 (事務用機械器具賃貸業務を除く)				自動車賃貸業務					
該 当 事業所数	年間売上高 (百万円)	該 当 事業所数	年間売上高 (百万円)	該 当 事業所数	年間売上高 (百万円)	該 当 事業所数	年間売上高 (百万円)	該 当 事業所数	年間売上高 (百万円)	該 当 事業所数	年間売上高 (百万円)	該 当 事業所数	年間売上高 (百万円)	該 当 事業所数	年間売上高 (百万円)	該 当 事業所数	年間売上高 (百万円)
61	89,479	213	100,417	129	40,840	145	59,577	106	59,277	38	x	-	-	1	x	45	x
61	89,479	213	100,417	129	40,840	145	59,577	106	59,277	38	x	-	-	1	x	43	2,180
-	-	-	-	-	-	-	-	-	-	-	-	-	-	-	-	2	x
61	89,479	213	100,417	129	40,840	145	59,577	106	59,277	38	x	-	-	1	x	45	x
6	14	16	17	7	7	9	10	2	x	6	x	-	-	-	-	5	35
3	11	5	92	5	76	3	16	2	x	1	x	-	-	-	-	3	70
2	x	36	673	15	418	22	255	3	x	17	141	-	-	1	x	27	813
1	x	43	4,439	29	3,444	14	995	2	x	13	x	-	-	-	-	5	x
3	1,280	56	46,162	55	17,332	51	28,830	51	28,830	-	-	-	-	-	-	4	560
46	88,024	58	49,034	18	19,563	46	29,471	46	29,471	-	-	-	-	-	-	-	-
-	-	-	-	-	-	-	-	-	-	-	-	-	-	-	-	2	x
61	89,479	213	100,417	129	40,840	145	59,577	106	59,277	38	x	-	-	1	x	45	x
13	1,309	67	1,709	26	568	45	1,141	9	976	35	x	-	-	1	x	29	x
4	35,183	10	30,276	8	20,289	4	9,986	3	x	1	x	-	-	-	-	6	1,083
45	52,987	136	68,432	95	19,982	95	48,450	94	x	2	x	-	-	-	-	10	144
61	89,479	213	100,417	129	40,840	145	59,577	106	59,277	38	x	-	-	1	x	45	x
28	5,211	113	18,755	59	6,904	85	11,851	48	11,735	35	x	-	-	1	x	21	x
22	22,959	58	29,250	36	6,800	41	22,450	41	22,450	-	-	-	-	-	-	12	221
7	5,720	25	9,493	21	4,176	10	5,318	9	x	1	x	-	-	-	-	6	x
2	x	6	8,557	5	703	3	7,854	3	7,854	-	-	-	-	-	-	2	x
2	x	12	34,361	10	22,257	6	12,104	4	x	2	x	-	-	-	-	4	x
61	89,479	213	100,417	129	40,840	145	59,577	106	59,277	38	x	-	-	1	x	45	x
25	4,985	106	17,395	53	5,803	84	11,592	47	11,476	35	x	-	-	1	x	19	x
25	23,185	61	29,277	38	7,098	41	22,179	41	22,179	-	-	-	-	-	-	13	295
7	5,720	28	10,826	24	4,978	11	5,848	10	x	1	x	-	-	-	-	7	x
2	x	8	8,916	6	x	5	x	3	7,854	2	x	-	-	-	-	4	x
2	x	10	34,002	8	x	4	x	4	x	-	-	-	-	-	-	2	x
61	89,479	213	100,417	129	40,840	145	59,577	106	59,277	38	x	-	-	1	x	45	x
25	4,985	107	17,457	53	5,803	85	11,654	48	11,538	35	x	-	-	1	x	19	x
27	24,873	68	32,224	44	8,321	44	23,903	43	x	2	x	-	-	-	-	17	684
6	4,032	27	14,404	24	4,743	10	9,662	9	x	1	x	-	-	-	-	5	229
2	x	4	2,894	2	x	2	x	2	x	-	-	-	-	-	-	1	x
2	x	8	33,438	6	x	4	x	4	x	-	-	-	-	-	-	2	x
61	89,479	213	100,417	129	40,840	145	59,577	106	59,277	38	x	-	-	1	x	45	x
6	4	41	76	10	14	32	62	1	x	30	x	-	-	-	-	4	x
7	35	10	29	7	x	4	x	1	x	2	x	-	-	1	x	6	24
-	-	7	33	5	x	2	x	1	x	1	x	-	-	-	-	9	77
10	1,683	63	9,661	51	5,006	32	4,655	29	4,520	3	135	-	-	-	-	21	x
36	32,168	85	58,914	53	16,416	72	42,498	70	x	2	x	-	-	-	-	5	1,255
4	55,589	7	31,703	4	19,379	4	12,324	4	12,324	-	-	-	-	-	-	-	-
61	89,479	213	100,417	129	40,840	145	59,577	106	59,277	38	x	-	-	1	x	45	x
18	49,133	72	58,471	58	23,346	65	35,125	59	35,043	6	83	-	-	-	-	8	1,222
43	40,345	142	41,945	71	17,494	80	24,451	47	24,234	32	x	-	-	1	x	37	x
-	-	-	-	-	-	-	-	-	-	-	-	-	-	-	-	-	-
61	89,479	213	100,417	129	40,840	145	59,577	106	59,277	38	x	-	-	1	x	45	x
-	-	-	-	-	-	-	-	-	-	-	-	-	-	-	-	-	-
61	89,479	213	100,417	129	40,840	145	59,577	106	59,277	38	x	-	-	1	x	45	x

① 総 合

第3表 経営組織別の事業所数、

区 分	計							事業所数	従業員数 (人)
	事業所数	従業員数 (人)	事務用機械器具賃 貸業務の事業従事 者数 (人)	年間売上高(百万円)		リース年間 契 約 高 (百万円)	事業所数		
				計	うち、事務用機械器 具賃貸業務				
資 本 金 規 模 別 計	468	4,942	4,133	831,096	632,169	423,568	464	4,926	
500万円未満	107	272	277	1,744	1,633	296	107	272	
500万円以上1千万円未満	10	68	62	684	446	x	10	68	
1千万円以上5千万円未満	133	1,078	936	22,735	19,704	5,723	133	1,078	
5千万円以上1億円未満	62	1,032	794	23,610	17,887	4,348	62	1,032	
1億円以上10億円未満	65	1,220	943	122,713	70,159	4,792	65	1,220	
10億円以上	87	1,257	1,105	659,500	522,235	408,344	87	1,257	
資本金なし	4	16	16	111	105	x	-	-	
単 独 事 業 所、本 社、支 社 別 計	468	4,942	4,133	831,096	632,169	423,568	464	4,926	
単 独 事 業 所	202	856	729	33,088	28,205	14,981	198	840	
本 社	25	1,914	1,436	385,931	316,459	209,357	25	1,914	
支 社	241	2,172	1,968	412,078	287,505	199,230	241	2,172	
従 業 者 規 模 別 計	468	4,942	4,133	831,096	632,169	423,568	464	4,926	
4人以下	267	574	623	100,535	75,883	x	265	566	
5人～9人	100	684	686	162,562	109,380	75,332	98	676	
10人～29人	76	1,194	1,119	111,254	93,842	51,249	76	1,194	
30人～49人	10	364	298	47,942	26,740	x	10	364	
50人以上	15	2,126	1,408	408,804	326,325	220,913	15	2,126	
事 業 従 事 者 規 模 別 計	468	4,942	4,133	831,096	632,169	423,568	464	4,926	
4人以下	257	545	551	77,093	54,151	x	254	536	
5人～9人	106	685	706	170,617	117,243	85,761	104	678	
10人～29人	80	1,199	1,136	120,438	101,508	54,195	80	1,199	
30人～49人	13	519	344	55,872	33,678	22,190	13	519	
50人以上	13	1,994	1,396	407,077	325,589	x	13	1,994	
事 務 用 機 械 器 具 賃 貸 業 務 の 事 業 従 事 者 規 模 別 計	468	4,942	4,133	831,096	632,169	423,568	464	4,926	
4人以下	258	555	555	77,298	54,241	x	255	547	
5人～9人	115	919	779	182,278	123,178	89,496	114	911	
10人～29人	75	1,254	1,166	124,845	103,821	51,062	75	1,254	
30人～49人	9	327	307	41,273	26,449	21,588	9	327	
50人以上	11	1,888	1,326	405,403	324,479	x	11	1,888	
年 間 売 上 高 規 模 別 計	468	4,942	4,133	831,096	632,169	423,568	464	4,926	
1千万円未満	119	217	224	529	435	164	119	217	
1千万円以上3千万円未満	38	113	108	675	561	59	35	103	
3千万円以上1億円未満	48	197	199	3,143	2,781	814	47	191	
1億円以上10億円未満	139	1,571	1,419	53,041	38,965	10,360	139	1,571	
10億円以上100億円未満	115	1,684	1,206	324,047	227,058	157,442	115	1,684	
100億円以上	9	1,160	977	449,661	362,369	254,728	9	1,160	
専 業 割 合 別 計	468	4,942	4,133	831,096	632,169	423,568	464	4,926	
50%未満	77	1,241	646	168,337	55,321	25,209	77	1,241	
50%以上100%未満	213	2,279	2,067	351,799	265,888	191,246	211	2,271	
100%	178	1,421	1,419	310,961	310,961	207,113	177	1,414	
フ ラ ン チ ャ イ ズ 加 盟 別 計	468	4,942	4,133	831,096	632,169	423,568	464	4,926	
加盟している	2	17	17	x	x	x	2	17	
加盟していない	466	4,926	4,116	x	x	x	462	4,910	

統 計 表

従業員数、年間売上高及びリース年間契約高

会 社			会社以外の法人・団体及び個人経営						
事務用機械器具貸 貸業務の事業従事 者数 (人)	年間売上高(百万円)		リース年間 契 約 高 (百万円)	事業所数	従業員数 (人)	事務用機械器具貸 貸業務の事業従事 者数 (人)	年間売上高(百万円)		リース年間 契 約 高 (百万円)
	計	うち、事務用機械 器具貸貸業務					計	うち、事務用機械 器具貸貸業務	
4,117	830,986	632,063	x	4	16	16	111	105	x
277	1,744	1,633	296	-	-	-	-	-	-
62	684	446	x	-	-	-	-	-	-
936	22,735	19,704	5,723	-	-	-	-	-	-
794	23,610	17,887	4,348	-	-	-	-	-	-
943	122,713	70,159	4,792	-	-	-	-	-	-
1,105	659,500	522,235	408,344	-	-	-	-	-	-
-	-	-	-	4	16	16	111	105	x
4,117	830,986	632,063	x	4	16	16	111	105	x
713	32,977	28,099	x	4	16	16	111	105	x
1,436	385,931	316,459	209,357	-	-	-	-	-	-
1,968	412,078	287,505	199,230	-	-	-	-	-	-
4,117	830,986	632,063	x	4	16	16	111	105	x
615	x	x	58,937	3	8	8	x	x	x
678	x	x	75,332	2	8	8	x	x	-
1,119	111,254	93,842	51,249	-	-	-	-	-	-
298	47,942	26,740	x	-	-	-	-	-	-
1,408	408,804	326,325	220,913	-	-	-	-	-	-
4,117	830,986	632,063	x	4	16	16	111	105	x
543	x	x	41,061	3	8	8	x	x	x
699	x	x	85,761	2	8	8	x	x	-
1,136	120,438	101,508	54,195	-	-	-	-	-	-
344	55,872	33,678	22,190	-	-	-	-	-	-
1,396	407,077	325,589	x	-	-	-	-	-	-
4,117	830,986	632,063	x	4	16	16	111	105	x
547	x	x	41,061	3	8	8	x	x	x
772	x	x	89,496	2	8	8	x	x	-
1,166	124,845	103,821	51,062	-	-	-	-	-	-
307	41,273	26,449	21,588	-	-	-	-	-	-
1,326	405,403	324,479	x	-	-	-	-	-	-
4,117	830,986	632,063	x	4	16	16	111	105	x
224	529	435	164	-	-	-	-	-	-
99	x	x	59	3	10	10	x	x	-
193	x	x	x	2	6	6	x	x	x
1,419	53,041	38,965	10,360	-	-	-	-	-	-
1,206	324,047	227,058	157,442	-	-	-	-	-	-
977	449,661	362,369	254,728	-	-	-	-	-	-
4,117	830,986	632,063	x	4	16	16	111	105	x
646	168,337	55,321	25,209	-	-	-	-	-	-
2,059	x	x	x	3	8	8	x	x	x
1,412	x	x	207,113	2	8	8	x	x	-
4,117	830,986	632,063	x	4	16	16	111	105	x
17	x	x	x	-	-	-	-	-	-
4,101	x	x	423,450	4	16	16	111	105	x

第4表 資本金規模別の事業所数、従業者数、

区 分	計						500万円未満				
	事業所数	従業者数 (人)	事務用機械 器具貸貸業務の 事業従事者数 (人)	年間売上高(百万円)		リース年間 契 約 高 (百万円)	事業所数	従業者数 (人)	事務用機械 器具貸貸業務の 事業従事者数 (人)	年間売上高(百万円)	
				計	うち、事務用機械 器具貸貸業務					計	うち、事務用 機械器具 貸貸業務
経 営 組 織 別 計	468	4,942	4,133	831,096	632,169	423,568	107	272	277	1,744	1,633
会 社	464	4,926	4,117	830,986	632,063	x	107	272	277	1,744	1,633
会社以外の法人・団体 及び個人経営	4	16	16	111	105	x	-	-	-	-	-
単 独 事 業 所、本 社、支 社 別 計	468	4,942	4,133	831,096	632,169	423,568	107	272	277	1,744	1,633
単 独 事 業 所	202	856	729	33,088	28,205	14,981	99	211	218	x	x
本 社	25	1,914	1,436	385,931	316,459	209,357	2	11	11	x	x
支 社	241	2,172	1,968	412,078	287,505	199,230	6	51	49	394	387
従 業 者 規 模 別 計	468	4,942	4,133	831,096	632,169	423,568	107	272	277	1,744	1,633
4人以下	267	574	623	100,535	75,883	x	96	177	184	586	539
5人～9人	100	684	686	162,562	109,380	75,332	8	50	50	670	641
10人～29人	76	1,194	1,119	111,254	93,842	51,249	3	46	44	489	453
30人～49人	10	364	298	47,942	26,740	x	-	-	-	-	-
50人以上	15	2,126	1,408	408,804	326,325	220,913	-	-	-	-	-
事 業 従 事 者 規 模 別 計	468	4,942	4,133	831,096	632,169	423,568	107	272	277	1,744	1,633
4人以下	257	545	551	77,093	54,151	x	95	175	178	578	532
5人～9人	106	685	706	170,617	117,243	85,761	9	52	55	677	648
10人～29人	80	1,199	1,136	120,438	101,508	54,195	3	46	44	489	453
30人～49人	13	519	344	55,872	33,678	22,190	-	-	-	-	-
50人以上	13	1,994	1,396	407,077	325,589	x	-	-	-	-	-
事 務 用 機 械 器 具 貸 貸 業 務 の 事 業 従 事 者 規 模 別 計	468	4,942	4,133	831,096	632,169	423,568	107	272	277	1,744	1,633
4人以下	258	555	555	77,298	54,241	x	95	175	178	578	532
5人～9人	115	919	779	182,278	123,178	89,496	9	52	55	677	648
10人～29人	75	1,254	1,166	124,845	103,821	51,062	3	46	44	489	453
30人～49人	9	327	307	41,273	26,449	21,588	-	-	-	-	-
50人以上	11	1,888	1,326	405,403	324,479	x	-	-	-	-	-
年 間 売 上 高 規 模 別 計	468	4,942	4,133	831,096	632,169	423,568	107	272	277	1,744	1,633
1千万円未満	119	217	224	529	435	164	81	148	153	319	297
1千万円以上3千万円未満	38	113	108	675	561	59	15	32	35	236	211
3千万円以上1億円未満	48	197	199	3,143	2,781	814	6	33	33	376	373
1億円以上10億円未満	139	1,571	1,419	53,041	38,965	10,360	5	59	57	813	752
10億円以上100億円未満	115	1,684	1,206	324,047	227,058	157,442	-	-	-	-	-
100億円以上	9	1,160	977	449,661	362,369	254,728	-	-	-	-	-
専 業 割 合 別 計	468	4,942	4,133	831,096	632,169	423,568	107	272	277	1,744	1,633
50%未満	77	1,241	646	168,337	55,321	25,209	7	16	16	x	x
50%以上100%未満	213	2,279	2,067	351,799	265,888	191,246	20	77	81	x	x
100%	178	1,421	1,419	310,961	310,961	207,113	79	179	180	899	899
フ ラ ン チ ャ イ ズ 加 盟 別 計	468	4,942	4,133	831,096	632,169	423,568	107	272	277	1,744	1,633
加盟している	2	17	17	x	x	x	1	10	10	x	x
加盟していない	466	4,926	4,116	x	x	x	106	262	267	x	x

注4. 資本金区分「500万円未満」から「10億円以上」の合計値は経営組織別の「会社」と一致し、その合計値は第3表(前頁)に掲載している。

統 計 表

年間売上高及びリース年間契約高

資 本 金 規 模 別												
500万円以上1千万円未満						1千万円以上5千万円未満						
リース年間 契 約 高 (百万円)	事業所数	従業者数 (人)	事務用機械 器具貸貸業務の 事業従事者数 (人)	年間売上高(百万円)		リース年間 契 約 高 (百万円)	事業所数	従業者数 (人)	事務用機械 器具貸貸業務の 事業従事者数 (人)	年間売上高(百万円)		リース年間 契 約 高 (百万円)
				計	うち、事務用 機械器具 貸貸業務					計	うち、事務用 機械器具 貸貸業務	
296	10	68	62	684	446	x	133	1,078	936	22,735	19,704	5,723
296	10	68	62	684	446	x	133	1,078	936	22,735	19,704	5,723
-	-	-	-	-	-	-	-	-	-	-	-	-
296	10	68	62	684	446	x	133	1,078	936	22,735	19,704	5,723
x	10	68	62	684	446	x	68	432	313	10,904	9,060	5,471
-	-	-	-	-	-	-	11	190	179	3,307	3,029	-
x	-	-	-	-	-	-	53	456	444	8,524	7,614	252
296	10	68	62	684	446	x	133	1,078	936	22,735	19,704	5,723
69	5	12	12	62	53	10	68	124	154	x	x	3,993
160	3	23	23	x	x	-	26	180	169	3,046	2,486	219
68	2	33	27	x	x	x	34	543	501	10,239	9,284	x
-	-	-	-	-	-	-	3	99	100	1,643	1,520	-
-	-	-	-	-	-	-	2	132	12	x	x	x
296	10	68	62	684	446	x	133	1,078	936	22,735	19,704	5,723
69	5	12	12	62	53	10	65	121	123	3,399	3,128	1,995
160	3	23	23	x	x	-	27	179	185	5,258	4,614	2,182
68	2	33	27	x	x	x	36	546	516	x	x	944
-	-	-	-	-	-	-	5	231	112	x	x	602
-	-	-	-	-	-	-	-	-	-	-	-	-
296	10	68	62	684	446	x	133	1,078	936	22,735	19,704	5,723
69	5	12	12	62	53	10	66	132	127	3,604	3,219	1,995
160	3	23	23	x	x	-	32	353	220	7,615	5,754	2,783
68	2	33	27	x	x	x	32	494	489	9,873	9,211	944
-	-	-	-	-	-	-	3	99	100	1,643	1,520	-
-	-	-	-	-	-	-	-	-	-	-	-	-
296	10	68	62	684	446	x	133	1,078	936	22,735	19,704	5,723
38	3	7	7	17	16	10	25	42	44	167	106	22
x	5	37	30	92	64	-	14	29	28	259	217	15
180	-	-	-	-	-	-	33	113	115	2,056	1,756	486
x	3	25	25	575	365	x	56	759	725	16,317	14,760	2,635
-	-	-	-	-	-	-	3	135	24	3,936	2,864	2,564
-	-	-	-	-	-	-	-	-	-	-	-	-
296	10	68	62	684	446	x	133	1,078	936	22,735	19,704	5,723
4	1	9	9	x	x	-	6	154	32	2,032	874	602
x	7	56	50	636	410	9	75	493	466	11,717	9,844	4,368
x	2	3	3	x	x	x	51	430	437	8,986	8,986	753
296	10	68	62	684	446	x	133	1,078	936	22,735	19,704	5,723
x	-	-	-	-	-	-	1	7	7	x	x	-
x	10	68	62	684	446	x	132	1,071	929	x	x	5,723

① 総 合

第4表 資本金規模別の事業所数、従業員数、

区 分	資 本 金 規 模 別 (つ づ き)										
	5千万円以上1億円未満					1億円以上10億円未満					
	事業所数	従業員数 (人)	事務用機械 器具貸貸業務の 事業従事者数 (人)	年間売上高(百万円) 計	うち、事務用 機械器具 貸貸業務	リース年間 契 約 高 (百万円)	事業所数	従業員数 (人)	事務用機械 器具貸貸業務の 事業従事者数 (人)	年間売上高(百万円) 計	うち、事務用 機械器具 貸貸業務
経 営 組 織 別 計	62	1,032	794	23,610	17,887	4,348	65	1,220	943	122,713	70,159
会 社	62	1,032	794	23,610	17,887	4,348	65	1,220	943	122,713	70,159
会社以外の法人・団体 及 び 個 人 経 営	-	-	-	-	-	-	-	-	-	-	-
単 独 事 業 所、本 社、支 社 別 計	62	1,032	794	23,610	17,887	4,348	65	1,220	943	122,713	70,159
単 独 事 業 所	13	65	67	3,388	2,528	2,076	7	41	27	5,288	3,431
本 社	4	401	256	5,947	3,713	307	4	655	489	35,359	25,538
支 社	45	566	471	14,275	11,646	1,965	54	524	427	82,065	41,190
従 業 者 規 模 別 計	62	1,032	794	23,610	17,887	4,348	65	1,220	943	122,713	70,159
4人以下	22	53	53	x	x	2,059	32	91	88	26,337	11,935
5人～9人	14	97	97	5,045	3,780	1,982	18	124	132	29,805	16,575
10人～29人	19	293	268	7,349	6,304	307	8	117	95	14,676	7,172
30人～49人	4	144	100	2,257	1,542	-	2	58	33	x	x
50人以上	4	445	276	x	x	-	5	830	595	x	x
事 業 従 事 者 規 模 別 計	62	1,032	794	23,610	17,887	4,348	65	1,220	943	122,713	70,159
4人以下	22	53	53	x	x	2,059	32	91	88	26,337	11,935
5人～9人	14	97	97	5,045	3,780	1,982	16	106	106	22,930	10,634
10人～29人	19	293	268	7,349	6,304	307	11	134	121	21,551	13,113
30人～49人	4	144	100	2,257	1,542	-	2	58	33	x	x
50人以上	4	445	276	x	x	-	5	830	595	x	x
事 務 用 機 械 器 具 貸 貸 業 務 の 事 業 従 事 者 規 模 別 計	62	1,032	794	23,610	17,887	4,348	65	1,220	943	122,713	70,159
4人以下	22	53	53	x	x	2,059	32	91	88	26,337	11,935
5人～9人	15	108	105	5,200	3,885	1,982	18	138	125	26,701	12,224
10人～29人	21	390	322	8,922	7,211	307	10	161	135	x	x
30人～49人	3	142	108	2,204	1,640	-	-	-	-	-	-
50人以上	2	339	206	x	x	-	5	830	595	x	x
年 間 売 上 高 規 模 別 計	62	1,032	794	23,610	17,887	4,348	65	1,220	943	122,713	70,159
1千万円未満	10	20	20	27	16	94	-	-	-	-	-
1千万円以上3千万円未満	-	-	-	-	-	-	2	5	5	x	x
3千万円以上1億円未満	6	43	43	551	504	-	1	2	2	x	x
1億円以上10億円未満	41	599	494	14,097	11,006	2,272	23	105	94	x	x
10億円以上100億円未満	5	370	237	8,936	6,361	1,982	38	767	502	82,510	40,998
100億円以上	-	-	-	-	-	-	1	340	340	x	x
専 業 割 合 別 計	62	1,032	794	23,610	17,887	4,348	65	1,220	943	122,713	70,159
50%未満	1	226	93	x	x	-	51	548	362	67,295	28,639
50%以上100%未満	48	544	437	14,151	10,153	2,746	12	638	548	54,827	40,929
100%	13	262	264	x	x	1,602	3	34	34	591	591
フ ラ ン チ ャ イ ズ 加 盟 別 計	62	1,032	794	23,610	17,887	4,348	65	1,220	943	122,713	70,159
加盟している	-	-	-	-	-	-	-	-	-	-	-
加盟していない	62	1,032	794	23,610	17,887	4,348	65	1,220	943	122,713	70,159

統 計 表

年間売上高及びリース年間契約高(つづき)

リース年間 契約高 (百万円)	10億円以上						資 本 金 な し					
	事業所数	従業者数 (人)	事務用機械 器具貸業務の 事業従事者数 (人)	年間売上高(百万円)		リース年間 契約高 (百万円)	事業所数	従業者数 (人)	事務用機械 器具貸業務の 事業従事者数 (人)	年間売上高(百万円)		リース年間 契約高 (百万円)
				計	うち、事務用 機械器具 貸業務					計	うち、事務用 機械器具 貸業務	
4,792	87	1,257	1,105	659,500	522,235	408,344	4	16	16	111	105	x
4,792	87	1,257	1,105	659,500	522,235	408,344	-	-	-	-	-	-
-	-	-	-	-	-	-	4	16	16	111	105	x
4,792	87	1,257	1,105	659,500	522,235	408,344	4	16	16	111	105	x
3,359	1	22	26	x	x	x	4	16	16	111	105	x
-	4	658	501	x	x	209,049	-	-	-	-	-	-
1,433	82	577	578	306,819	226,669	x	-	-	-	-	-	-
4,792	87	1,257	1,105	659,500	522,235	408,344	4	16	16	111	105	x
1,036	42	109	124	64,848	55,469	51,770	3	8	8	x	x	x
1,433	30	204	208	123,504	85,614	71,539	2	8	8	x	x	-
2,323	9	162	183	x	x	47,637	-	-	-	-	-	-
-	2	63	65	x	x	x	-	-	-	-	-	-
-	4	719	525	361,593	293,584	x	-	-	-	-	-	-
4,792	87	1,257	1,105	659,500	522,235	408,344	4	16	16	111	105	x
1,036	35	85	89	44,094	36,294	35,892	3	8	8	x	x	x
-	36	221	232	136,214	97,284	81,438	2	8	8	x	x	-
3,756	9	146	160	80,173	71,784	x	-	-	-	-	-	-
-	3	86	99	37,426	23,289	21,588	-	-	-	-	-	-
-	4	719	525	361,593	293,584	x	-	-	-	-	-	-
4,792	87	1,257	1,105	659,500	522,235	408,344	4	16	16	111	105	x
1,036	35	85	89	44,094	36,294	35,892	3	8	8	x	x	x
33	38	238	244	141,592	100,384	84,539	2	8	8	x	x	-
3,723	8	129	148	74,795	68,684	x	-	-	-	-	-	-
-	3	86	99	37,426	23,289	21,588	-	-	-	-	-	-
-	4	719	525	361,593	293,584	x	-	-	-	-	-	-
4,792	87	1,257	1,105	659,500	522,235	408,344	4	16	16	111	105	x
-	-	-	-	-	-	-	-	-	-	-	-	-
x	-	-	-	-	-	-	3	10	10	x	x	-
x	-	-	-	-	-	-	2	6	6	x	x	x
957	11	25	26	x	x	4,443	-	-	-	-	-	-
3,723	69	412	442	228,666	176,835	149,172	-	-	-	-	-	-
-	8	820	637	x	x	254,728	-	-	-	-	-	-
4,792	87	1,257	1,105	659,500	522,235	408,344	4	16	16	111	105	x
46	10	288	134	95,995	24,556	24,556	-	-	-	-	-	-
4,746	48	462	477	269,598	203,772	179,311	3	8	8	x	x	x
-	29	506	493	293,907	293,907	204,476	2	8	8	x	x	-
4,792	87	1,257	1,105	659,500	522,235	408,344	4	16	16	111	105	x
-	-	-	-	-	-	-	-	-	-	-	-	-
4,792	87	1,257	1,105	659,500	522,235	408,344	4	16	16	111	105	x

① 総 合

第5-1表 従業者規模別の事業所数、従業者数、

区 分	計						事業所数	従業者数 (人)
	事業所数	従業者数 (人)	事務用機械器具 貸貸業務の 事業従事者数 (人)	年間売上高(百万円)		リース年間 契約高 (百万円)		
				計	うち、事務用機械 器具貸貸業務			
経 営 組 織 別 計	468	4,942	4,133	831,096	632,169	423,568	267	574
会 社	464	4,926	4,117	830,986	632,063	x	265	566
会社以外の法人・団体 及び個人経営	4	16	16	111	105	x	3	8
資 本 金 規 模 別 計	468	4,942	4,133	831,096	632,169	423,568	267	574
500万円未満	107	272	277	1,744	1,633	296	96	177
500万円以上1千万円未満	10	68	62	684	446	x	5	12
1千万円以上5千万円未満	133	1,078	936	22,735	19,704	5,723	68	124
5千万円以上1億円未満	62	1,032	794	23,610	17,887	4,348	22	53
1億円以上10億円未満	65	1,220	943	122,713	70,159	4,792	32	91
10億円以上	87	1,257	1,105	659,500	522,235	408,344	42	109
資本金なし	4	16	16	111	105	x	3	8
単 独 事 業 所、本 社、支 社 別 計	468	4,942	4,133	831,096	632,169	423,568	267	574
単 独 事 業 所	202	856	729	33,088	28,205	14,981	163	300
本 社	25	1,914	1,436	385,931	316,459	209,357	1	4
支 社	241	2,172	1,968	412,078	287,505	199,230	103	270
年 間 売 上 高 規 模 別 計	468	4,942	4,133	831,096	632,169	423,568	267	574
1千万円未満	119	217	224	529	435	164	118	207
1千万円以上3千万円未満	38	113	108	675	561	59	32	64
3千万円以上1億円未満	48	197	199	3,143	2,781	814	29	65
1億円以上10億円未満	139	1,571	1,419	53,041	38,965	10,360	42	93
10億円以上100億円未満	115	1,684	1,206	324,047	227,058	157,442	46	146
100億円以上	9	1,160	977	449,661	362,369	254,728	-	-
専 業 割 合 別 計	468	4,942	4,133	831,096	632,169	423,568	267	574
50%未満	77	1,241	646	168,337	55,321	25,209	43	115
50%以上100%未満	213	2,279	2,067	351,799	265,888	191,246	104	227
100%	178	1,421	1,419	310,961	310,961	207,113	120	232
フ ラ ン チ ャ イ ズ 加 盟 別 計	468	4,942	4,133	831,096	632,169	423,568	267	574
加盟している	2	17	17	x	x	x	-	-
加盟していない	466	4,926	4,116	x	x	x	267	574

統 計 表

年間売上高及びリース年間契約高

従 業 者 規 模 別									
4人以下				5人～9人					
事務用機械器具 貸貸業務の 事業従事者数 (人)	年間売上高(百万円)		リース年間 契 約 高 (百万円)	事業所数	従業者数 (人)	事務用機械器具 貸貸業務の 事業従事者数 (人)	年間売上高(百万円)		リース年間 契 約 高 (百万円)
	計	うち、事務用機械 器具貸貸業務					計	うち、事務用機械 器具貸貸業務	
623	100,535	75,883	x	100	684	686	162,562	109,380	75,332
615	x	x	58,937	98	676	678	x	x	75,332
8	x	x	x	2	8	8	x	x	-
623	100,535	75,883	x	100	684	686	162,562	109,380	75,332
184	586	539	69	8	50	50	670	641	160
12	62	53	10	3	23	23	x	x	-
154	x	x	3,993	26	180	169	3,046	2,486	219
53	x	x	2,059	14	97	97	5,045	3,780	1,982
88	26,337	11,935	1,036	18	124	132	29,805	16,575	1,433
124	64,848	55,469	51,770	30	204	208	123,504	85,614	71,539
8	x	x	x	2	8	8	x	x	-
623	100,535	75,883	x	100	684	686	162,562	109,380	75,332
337	7,120	6,507	x	22	151	139	4,916	3,586	2,361
1	x	x	-	4	25	26	612	490	-
284	x	x	53,986	74	508	521	157,034	105,304	72,972
623	100,535	75,883	x	100	684	686	162,562	109,380	75,332
214	x	x	x	1	11	11	x	x	x
70	562	475	59	5	27	23	x	x	-
68	x	x	587	18	112	111	1,475	1,293	x
103	22,875	14,202	8,889	30	226	220	6,007	4,822	218
168	75,055	59,438	49,289	46	308	321	154,991	103,194	x
-	-	-	-	-	-	-	-	-	-
623	100,535	75,883	x	100	684	686	162,562	109,380	75,332
120	x	x	2,092	23	165	162	52,165	22,613	x
260	46,159	37,968	32,430	54	366	370	90,917	67,285	x
243	x	x	x	23	153	154	19,481	19,481	9,019
623	100,535	75,883	x	100	684	686	162,562	109,380	75,332
-	-	-	-	1	7	7	x	x	-
623	100,535	75,883	x	99	677	679	x	x	75,332

① 総 合

第5-1表 従業者規模別の事業所数、従業者数、

区 分	従 業 者 規 模 別 (つ づ き)							
	10人～29人							
	事業所数	従業者数 (人)	事務用機械器具 賃貸業務の 事業従事者数 (人)	年間売上高(百万円)		リース年間 契約高 (百万円)	事業所数	従業者数 (人)
計				うち、事務用機械 器具賃貸業務				
経 営 組 織 別 計	76	1,194	1,119	111,254	93,842	51,249	10	364
会 社	76	1,194	1,119	111,254	93,842	51,249	10	364
会社以外の法人・団体 及び個人経営	-	-	-	-	-	-	-	-
資 本 金 規 模 別 計	76	1,194	1,119	111,254	93,842	51,249	10	364
500万円未満	3	46	44	489	453	68	-	-
500万円以上1千万円未満	2	33	27	x	x	x	-	-
1千万円以上5千万円未満	34	543	501	10,239	9,284	x	3	99
5千万円以上1億円未満	19	293	268	7,349	6,304	307	4	144
1億円以上10億円未満	8	117	95	14,676	7,172	2,323	2	58
10億円以上	9	162	183	x	x	47,637	2	63
資本金なし	-	-	-	-	-	-	-	-
単 独 事 業 所、本 社、支 社 別 計	76	1,194	1,119	111,254	93,842	51,249	10	364
単 独 事 業 所	13	205	172	18,117	16,169	7,018	2	67
本 社	9	173	179	9,022	8,728	x	3	107
支 社	54	817	768	84,115	68,946	x	5	190
年 間 売 上 高 規 模 別 計	76	1,194	1,119	111,254	93,842	51,249	10	364
1千万円未満	-	-	-	-	-	-	-	-
1千万円以上3千万円未満	1	22	16	x	x	-	-	-
3千万円以上1億円未満	2	20	20	x	x	x	-	-
1億円以上10億円未満	58	903	826	18,584	15,769	1,254	7	243
10億円以上100億円未満	13	211	210	62,140	48,596	32,597	2	58
100億円以上	2	38	47	x	x	x	2	63
専 業 割 合 別 計	76	1,194	1,119	111,254	93,842	51,249	10	364
50%未満	5	73	49	9,786	3,982	33	-	-
50%以上100%未満	42	625	554	44,248	32,640	22,929	7	267
100%	29	496	515	57,220	57,220	28,287	3	97
フ ラ ン チ ャ イ ズ 加 盟 別 計	76	1,194	1,119	111,254	93,842	51,249	10	364
加盟している	1	10	10	x	x	x	-	-
加盟していない	75	1,184	1,109	x	x	x	10	364

統 計 表

年間売上高及びリース年間契約高(つづき)

30人～49人				50人以上					
事務用機械器具 賃貸業務の 事業従事者数 (人)	年間売上高(百万円)		リース年間 契 約 高 (百万円)	事業所数	従業者数 (人)	事務用機械器具 賃貸業務の 事業従事者数 (人)	年間売上高(百万円)		リース年間 契 約 高 (百万円)
	計	うち、事務用機械 器具賃貸業務					計	うち、事務用機械 器具賃貸業務	
298	47,942	26,740	x	15	2,126	1,408	408,804	326,325	220,913
298	47,942	26,740	x	15	2,126	1,408	408,804	326,325	220,913
-	-	-	-	-	-	-	-	-	-
298	47,942	26,740	x	15	2,126	1,408	408,804	326,325	220,913
-	-	-	-	-	-	-	-	-	-
-	-	-	-	-	-	-	-	-	-
100	1,643	1,520	-	2	132	12	x	x	x
100	2,257	1,542	-	4	445	276	x	x	-
33	x	x	-	5	830	595	x	x	-
65	x	x	x	4	719	525	361,593	293,584	x
-	-	-	-	-	-	-	-	-	-
298	47,942	26,740	x	15	2,126	1,408	408,804	326,325	220,913
69	x	x	-	2	132	12	x	x	x
91	x	x	-	8	1,606	1,139	374,676	306,015	x
138	45,132	24,317	x	5	388	257	x	x	15,764
298	47,942	26,740	x	15	2,126	1,408	408,804	326,325	220,913
-	-	-	-	-	-	-	-	-	-
-	-	-	-	-	-	-	-	-	-
-	-	-	-	-	-	-	-	-	-
200	x	x	-	2	106	70	x	x	-
33	x	x	-	8	961	473	x	x	x
65	x	x	x	5	1,059	865	x	x	x
298	47,942	26,740	x	15	2,126	1,408	408,804	326,325	220,913
-	-	-	-	6	888	315	x	x	x
198	46,499	25,297	x	7	794	686	123,976	102,697	64,136
100	1,443	1,443	-	2	444	407	x	x	x
298	47,942	26,740	x	15	2,126	1,408	408,804	326,325	220,913
-	-	-	-	-	-	-	-	-	-
298	47,942	26,740	x	15	2,126	1,408	408,804	326,325	220,913

① 総 合

第5-2表 事務用機械器具貸貸業務の事業従事者規模別の

区 分	計						事業所数	従業者数 (人)
	事業所数	従業者数 (人)	事務用機械器具 貸貸業務の 事業従事者数 (人)	年間売上高(百万円)		リース年間 契約高 (百万円)		
				計	うち、事務用機械 器具貸貸業務			
経 営 組 織 別 計	468	4,942	4,133	831,096	632,169	423,568	258	555
会 社	464	4,926	4,117	830,986	632,063	x	255	547
会社以外の法人・団体 及び個人経営	4	16	16	111	105	x	3	8
資 本 金 規 模 別 計	468	4,942	4,133	831,096	632,169	423,568	258	555
500万円未満	107	272	277	1,744	1,633	296	95	175
500万円以上1千万円未満	10	68	62	684	446	x	5	12
1千万円以上5千万円未満	133	1,078	936	22,735	19,704	5,723	66	132
5千万円以上1億円未満	62	1,032	794	23,610	17,887	4,348	22	53
1億円以上10億円未満	65	1,220	943	122,713	70,159	4,792	32	91
10億円以上	87	1,257	1,105	659,500	522,235	408,344	35	85
資本金なし	4	16	16	111	105	x	3	8
単 独 事 業 所、本 社、支 社 別 計	468	4,942	4,133	831,096	632,169	423,568	258	555
単 独 事 業 所	202	856	729	33,088	28,205	14,981	160	306
本 社	25	1,914	1,436	385,931	316,459	209,357	1	4
支 社	241	2,172	1,968	412,078	287,505	199,230	96	245
年 間 売 上 高 規 模 別 計	468	4,942	4,133	831,096	632,169	423,568	258	555
1千万円未満	119	217	224	529	435	164	117	204
1千万円以上3千万円未満	38	113	108	675	561	59	32	68
3千万円以上1億円未満	48	197	199	3,143	2,781	814	29	65
1億円以上10億円未満	139	1,571	1,419	53,041	38,965	10,360	42	100
10億円以上100億円未満	115	1,684	1,206	324,047	227,058	157,442	38	118
100億円以上	9	1,160	977	449,661	362,369	254,728	-	-
専 業 割 合 別 計	468	4,942	4,133	831,096	632,169	423,568	258	555
50%未満	77	1,241	646	168,337	55,321	25,209	43	124
50%以上100%未満	213	2,279	2,067	351,799	265,888	191,246	96	203
100%	178	1,421	1,419	310,961	310,961	207,113	119	227
フ ラ ン チ ャ イ ズ 加 盟 別 計	468	4,942	4,133	831,096	632,169	423,568	258	555
加盟している	2	17	17	x	x	x	-	-
加盟していない	466	4,926	4,116	x	x	x	258	555

統 計 表

事業所数、従業者数、年間売上高及びリース年間契約高

事 務 用 機 械 器 具 賃 貸 業 務 の 事 業 従 事 者 規 模 別									
4人以下				5人～9人					
事務用機械器具 賃貸業務の 事業従事者数 (人)	年間売上高(百万円)		リース年間 契 約 高 (百万円)	事業所数	従業者数 (人)	事務用機械器具 賃貸業務の 事業従事者数 (人)	年間売上高(百万円)		リース年間 契 約 高 (百万円)
	計	うち、事務用機械 器具賃貸業務					計	うち、事務用機械 器具賃貸業務	
555	77,298	54,241	x	115	919	779	182,278	123,178	89,496
547	x	x	41,061	114	911	772	x	x	89,496
8	x	x	x	2	8	8	x	x	-
555	77,298	54,241	x	115	919	779	182,278	123,178	89,496
178	578	532	69	9	52	55	677	648	160
12	62	53	10	3	23	23	x	x	-
127	3,604	3,219	1,995	32	353	220	7,615	5,754	2,783
53	x	x	2,059	15	108	105	5,200	3,885	1,982
88	26,337	11,935	1,036	18	138	125	26,701	12,224	33
89	44,094	36,294	35,892	38	238	244	141,592	100,384	84,539
8	x	x	x	2	8	8	x	x	-
555	77,298	54,241	x	115	919	779	182,278	123,178	89,496
305	x	x	3,002	28	307	182	9,510	6,758	4,957
1	x	x	-	4	25	26	612	490	-
249	72,642	50,189	x	84	587	572	172,157	115,931	84,539
555	77,298	54,241	x	115	919	779	182,278	123,178	89,496
208	x	x	x	2	13	16	x	x	x
65	560	475	59	5	23	28	x	x	-
68	x	x	587	18	112	111	1,475	1,293	x
93	22,611	13,870	8,853	35	298	259	7,347	5,553	251
121	52,092	38,134	x	55	474	366	173,355	116,255	89,084
-	-	-	-	-	-	-	-	-	-
555	77,298	54,241	x	115	919	779	182,278	123,178	89,496
119	29,786	13,221	x	26	309	180	56,023	24,137	12,283
201	25,407	18,914	17,046	65	452	439	104,104	76,890	65,701
236	22,105	22,105	21,973	25	157	161	22,151	22,151	11,511
555	77,298	54,241	x	115	919	779	182,278	123,178	89,496
-	-	-	-	1	7	7	x	x	-
555	77,298	54,241	x	114	912	773	x	x	89,496

① 総 合

第5-2表 事務用機械器具貸貸業務の事業従事者規模別の

区 分	10人～29人						事業所数	従業者数 (人)
	事業所数	従業者数 (人)	事務用機械器具 貸貸業務の 事業従事者数 (人)	年間売上高(百万円)		リース年間 契約高 (百万円)		
				計	うち、事務用機械 器具貸貸業務			
経 営 組 織 別 計	75	1,254	1,166	124,845	103,821	51,062	9	327
会 社	75	1,254	1,166	124,845	103,821	51,062	9	327
会社以外の法人・団体 及び個人経営	-	-	-	-	-	-	-	-
資 本 金 規 模 別 計	75	1,254	1,166	124,845	103,821	51,062	9	327
500万円未満	3	46	44	489	453	68	-	-
500万円以上1千万円未満	2	33	27	x	x	x	-	-
1千万円以上5千万円未満	32	494	489	9,873	9,211	944	3	99
5千万円以上1億円未満	21	390	322	8,922	7,211	307	3	142
1億円以上10億円未満	10	161	135	x	x	3,723	-	-
10億円以上	8	129	148	74,795	68,684	x	3	86
資本金なし	-	-	-	-	-	-	-	-
単 独 事 業 所、本 社、支 社 別 計	75	1,254	1,166	124,845	103,821	51,062	9	327
単 独 事 業 所	12	176	174	17,734	16,198	7,021	2	67
本 社	9	189	167	3,455	2,897	307	3	91
支 社	54	889	825	103,656	84,726	43,733	4	169
年 間 売 上 高 規 模 別 計	75	1,254	1,166	124,845	103,821	51,062	9	327
1千万円未満	-	-	-	-	-	-	-	-
1千万円以上3千万円未満	1	22	16	x	x	-	-	-
3千万円以上1億円未満	2	20	20	x	x	x	-	-
1億円以上10億円未満	56	933	860	19,235	16,381	1,257	6	241
10億円以上100億円未満	14	240	223	75,081	57,962	32,407	1	23
100億円以上	2	38	47	x	x	x	2	63
専 業 割 合 別 計	75	1,254	1,166	124,845	103,821	51,062	9	327
50%未満	4	52	45	x	x	-	-	-
50%以上100%未満	43	729	639	x	x	27,276	5	207
100%	28	473	481	51,017	51,017	23,786	4	120
フ ラ ン チ ャ イ ズ 加 盟 別 計	75	1,254	1,166	124,845	103,821	51,062	9	327
加盟している	1	10	10	x	x	x	-	-
加盟していない	74	1,244	1,156	x	x	x	9	327

統 計 表

事業所数、従業者数、年間売上高及びリース年間契約高(つづき)

事務用機械器具貸貸業務の事業従事者規模別(つづき)									
30人～49人				50人以上					
事務用機械器具 貸貸業務の 事業従事者数 (人)	年間売上高(百万円)		リース年間 契約高 (百万円)	事業所数	従業者数 (人)	事務用機械器具 貸貸業務の 事業従事者数 (人)	年間売上高(百万円)		リース年間 契約高 (百万円)
	計	うち、事務用機械 器具貸貸業務					計	うち、事務用機械 器具貸貸業務	
307	41,273	26,449	21,588	11	1,888	1,326	405,403	324,479	x
307	41,273	26,449	21,588	11	1,888	1,326	405,403	324,479	x
-	-	-	-	-	-	-	-	-	-
307	41,273	26,449	21,588	11	1,888	1,326	405,403	324,479	x
-	-	-	-	-	-	-	-	-	-
-	-	-	-	-	-	-	-	-	-
100	1,643	1,520	-	-	-	-	-	-	-
108	2,204	1,640	-	2	339	206	x	x	-
-	-	-	-	5	830	595	x	x	-
99	37,426	23,289	21,588	4	719	525	361,593	293,584	x
-	-	-	-	-	-	-	-	-	-
307	41,273	26,449	21,588	11	1,888	1,326	405,403	324,479	x
69	x	x	-	-	-	-	-	-	-
103	x	x	x	8	1,606	1,139	374,676	306,015	x
135	32,897	18,196	x	3	282	187	30,726	18,463	15,764
307	41,273	26,449	21,588	11	1,888	1,326	405,403	324,479	x
-	-	-	-	-	-	-	-	-	-
-	-	-	-	-	-	-	-	-	-
-	-	-	-	-	-	-	-	-	-
208	3,847	3,160	-	-	-	-	-	-	-
34	x	x	x	6	829	461	x	x	-
65	x	x	x	5	1,059	865	x	x	x
307	41,273	26,449	21,588	11	1,888	1,326	405,403	324,479	x
-	-	-	-	4	756	303	x	x	x
173	x	x	x	5	688	616	122,302	101,587	x
134	x	x	x	2	444	407	x	x	x
307	41,273	26,449	21,588	11	1,888	1,326	405,403	324,479	x
-	-	-	-	-	-	-	-	-	-
307	41,273	26,449	21,588	11	1,888	1,326	405,403	324,479	x

第6表 專業割合(事業所の年間売上高に占める事務用機械器具賃貸業務の)

区 分	計						50%未満				
	事業所数	従業者数 (人)	事務用機械 器具賃貸業務の 事業従事者数 (人)	年間売上高(百万円)		リース年間 契 約 高 (百万円)	事業所数	従業者数 (人)	事務用機械 器具賃貸業務の 事業従事者数 (人)	年間売上高(百万円)	
				計	うち、事務用機械 器具賃貸業務					計	うち、事務用 機械器具 賃貸業務
経 営 組 織 別 計	468	4,942	4,133	831,096	632,169	423,568	77	1,241	646	168,337	55,321
会 社	464	4,926	4,117	830,986	632,063	x	77	1,241	646	168,337	55,321
会社以外の法人・団体 及び個人経営	4	16	16	111	105	x	-	-	-	-	-
資 本 金 規 模 別 計	468	4,942	4,133	831,096	632,169	423,568	77	1,241	646	168,337	55,321
500万円未満	107	272	277	1,744	1,633	296	7	16	16	x	x
500万円以上1千万円未満	10	68	62	684	446	x	1	9	9	x	x
1千万円以上5千万円未満	133	1,078	936	22,735	19,704	5,723	6	154	32	2,032	874
5千万円以上1億円未満	62	1,032	794	23,610	17,887	4,348	1	226	93	x	x
1億円以上10億円未満	65	1,220	943	122,713	70,159	4,792	51	548	362	67,295	28,639
10億円以上	87	1,257	1,105	659,500	522,235	408,344	10	288	134	95,995	24,556
資本金なし	4	16	16	111	105	x	-	-	-	-	-
単 独 事 業 所、本 社、支 社 別 計	468	4,942	4,133	831,096	632,169	423,568	77	1,241	646	168,337	55,321
単 独 事 業 所	202	856	729	33,088	28,205	14,981	18	203	71	2,683	1,139
本 社	25	1,914	1,436	385,931	316,459	209,357	4	756	303	75,059	14,850
支 社	241	2,172	1,968	412,078	287,505	199,230	55	282	273	90,595	39,332
従 業 者 規 模 別 計	468	4,942	4,133	831,096	632,169	423,568	77	1,241	646	168,337	55,321
4人以下	267	574	623	100,535	75,883	x	43	115	120	x	x
5人～9人	100	684	686	162,562	109,380	75,332	23	165	162	52,165	22,613
10人～29人	76	1,194	1,119	111,254	93,842	51,249	5	73	49	9,786	3,982
30人～49人	10	364	298	47,942	26,740	x	-	-	-	-	-
50人以上	15	2,126	1,408	408,804	326,325	220,913	6	888	315	x	x
事 業 従 事 者 規 模 別 計	468	4,942	4,133	831,096	632,169	423,568	77	1,241	646	168,337	55,321
4人以下	257	545	551	77,093	54,151	x	42	114	114	29,581	13,131
5人～9人	106	685	706	170,617	117,243	85,761	23	155	153	50,730	21,902
10人～29人	80	1,199	1,136	120,438	101,508	54,195	6	84	64	11,240	4,702
30人～49人	13	519	344	55,872	33,678	22,190	2	132	12	x	x
50人以上	13	1,994	1,396	407,077	325,589	x	4	756	303	x	x
事 務 用 機 械 器 具 賃 貸 業 務 の 事 業 従 事 者 規 模 別 計	468	4,942	4,133	831,096	632,169	423,568	77	1,241	646	168,337	55,321
4人以下	258	555	555	77,298	54,241	x	43	124	119	29,786	13,221
5人～9人	115	919	779	182,278	123,178	89,496	26	309	180	56,023	24,137
10人～29人	75	1,254	1,166	124,845	103,821	51,062	4	52	45	x	x
30人～49人	9	327	307	41,273	26,449	21,588	-	-	-	-	-
50人以上	11	1,888	1,326	405,403	324,479	x	4	756	303	x	x
年 間 売 上 高 規 模 別 計	468	4,942	4,133	831,096	632,169	423,568	77	1,241	646	168,337	55,321
1千万円未満	119	217	224	529	435	164	7	16	16	x	x
1千万円以上3千万円未満	38	113	108	675	561	59	6	20	25	90	41
3千万円以上1億円未満	48	197	199	3,143	2,781	814	1	6	5	x	x
1億円以上10億円未満	139	1,571	1,419	53,041	38,965	10,360	20	61	45	12,063	5,128
10億円以上100億円未満	115	1,684	1,206	324,047	227,058	157,442	42	899	471	92,481	39,269
100億円以上	9	1,160	977	449,661	362,369	254,728	1	238	84	x	x
フ ラ ン チ ャ イ ズ 加 盟 別 計	468	4,942	4,133	831,096	632,169	423,568	77	1,241	646	168,337	55,321
加盟している	2	17	17	x	x	x	-	-	-	-	-
加盟していない	466	4,926	4,116	x	x	x	77	1,241	646	168,337	55,321

統 計 表

年間売上高割合)別の事業所数、従業員数、年間売上高及びリース年間契約高

専 業 割 合 別												
	50%以上100%未満						100%					
リース年間 契 約 高 (百万円)	事業所数	従業員数 (人)	事務用機械 器具貸貸業務の 事業従事者数 (人)	年間売上高(百万円)		リース年間 契 約 高 (百万円)	事業所数	従業員数 (人)	事務用機械 器具貸貸業務の 事業従事者数 (人)	年間売上高(百万円)		リース年間 契 約 高 (百万円)
				計	うち、事務用 機械器具 貸貸業務					計	うち、事務用 機械器具 貸貸業務	
25,209	213	2,279	2,067	351,799	265,888	191,246	178	1,421	1,419	310,961	310,961	207,113
25,209	211	2,271	2,059	x	x	x	177	1,414	1,412	x	x	207,113
-	3	8	8	x	x	x	2	8	8	x	x	-
25,209	213	2,279	2,067	351,799	265,888	191,246	178	1,421	1,419	310,961	310,961	207,113
4	20	77	81	x	x	x	79	179	180	899	899	x
-	7	56	50	636	410	9	2	3	3	x	x	x
602	75	493	466	11,717	9,844	4,368	51	430	437	8,986	8,986	753
-	48	544	437	14,151	10,153	2,746	13	262	264	x	x	1,602
46	12	638	548	54,827	40,929	4,746	3	34	34	591	591	-
24,556	48	462	477	269,598	203,772	179,311	29	506	493	293,907	293,907	204,476
-	3	8	8	x	x	x	2	8	8	x	x	-
25,209	213	2,279	2,067	351,799	265,888	191,246	178	1,421	1,419	310,961	310,961	207,113
652	82	298	291	14,825	11,487	9,832	102	354	368	15,579	15,579	4,497
10,833	10	553	556	94,205	84,941	48,680	11	606	577	216,668	216,668	149,844
13,723	121	1,429	1,221	242,769	169,459	132,734	64	461	474	78,714	78,714	52,773
25,209	213	2,279	2,067	351,799	265,888	191,246	178	1,421	1,419	310,961	310,961	207,113
2,092	104	227	260	46,159	37,968	32,430	120	232	243	x	x	x
x	54	366	370	90,917	67,285	x	23	153	154	19,481	19,481	9,019
33	42	625	554	44,248	32,640	22,929	29	496	515	57,220	57,220	28,287
-	7	267	198	46,499	25,297	x	3	97	100	1,443	1,443	-
x	7	794	686	123,976	102,697	64,136	2	444	407	x	x	x
25,209	213	2,279	2,067	351,799	265,888	191,246	178	1,421	1,419	310,961	310,961	207,113
2,092	96	203	201	25,407	18,914	x	119	227	236	22,105	22,105	21,973
11,649	59	373	392	97,736	73,190	62,601	25	157	161	22,151	22,151	11,511
x	45	642	591	58,181	45,789	x	28	473	481	51,017	51,017	23,786
x	7	267	198	46,499	25,297	x	4	120	134	x	x	x
10,833	7	794	686	123,976	102,697	64,136	2	444	407	x	x	x
25,209	213	2,279	2,067	351,799	265,888	191,246	178	1,421	1,419	310,961	310,961	207,113
x	96	203	201	25,407	18,914	17,046	119	227	236	22,105	22,105	21,973
12,283	65	452	439	104,104	76,890	65,701	25	157	161	22,151	22,151	11,511
-	43	729	639	x	x	27,276	28	473	481	51,017	51,017	23,786
-	5	207	173	x	x	x	4	120	134	x	x	x
x	5	688	616	122,302	101,587	x	2	444	407	x	x	x
25,209	213	2,279	2,067	351,799	265,888	191,246	178	1,421	1,419	310,961	310,961	207,113
x	43	67	73	234	161	128	70	134	135	x	x	x
13	16	57	46	319	254	0	16	35	38	265	265	46
-	23	104	104	1,592	1,264	216	24	87	90	x	x	598
641	79	983	842	27,547	20,406	6,743	40	528	532	13,431	13,431	2,976
13,717	46	501	430	157,019	113,242	91,319	26	284	304	74,547	74,547	52,405
x	6	568	573	165,087	130,559	92,840	2	355	320	x	x	x
25,209	213	2,279	2,067	351,799	265,888	191,246	178	1,421	1,419	310,961	310,961	207,113
-	-	-	-	-	-	-	2	17	17	x	x	x
25,209	213	2,279	2,067	351,799	265,888	191,246	176	1,405	1,403	x	x	x

① 総 合

第7表 年間売上高規模別の事業所数、

区 分	計						1千万円未満		
	事業所数	従業者数 (人)	事務用機械器具 賃貸業務の事業 従事者数 (人)	年間売上高(百万円)		リース年間 契 約 高 (百万円)	事業所数	従業者数 (人)	事務用機械器具 賃貸業務の事業 従事者数 (人)
				計	うち、事務用機械 器具賃貸業務				
経 営 組 織 別 計	468	4,942	4,133	831,096	632,169	423,568	119	217	224
会 社	464	4,926	4,117	830,986	632,063	x	119	217	224
会社以外の法人・団体 及び個人経営	4	16	16	111	105	x	-	-	-
資 本 金 規 模 別 計	468	4,942	4,133	831,096	632,169	423,568	119	217	224
500万円未満	107	272	277	1,744	1,633	296	81	148	153
500万円以上1千万円未満	10	68	62	684	446	x	3	7	7
1千万円以上5千万円未満	133	1,078	936	22,735	19,704	5,723	25	42	44
5千万円以上1億円未満	62	1,032	794	23,610	17,887	4,348	10	20	20
1億円以上10億円未満	65	1,220	943	122,713	70,159	4,792	-	-	-
10億円以上	87	1,257	1,105	659,500	522,235	408,344	-	-	-
資本金なし	4	16	16	111	105	x	-	-	-
単 独 事 業 所、本 社、支 社 別 計	468	4,942	4,133	831,096	632,169	423,568	119	217	224
単 独 事 業 所	202	856	729	33,088	28,205	14,981	119	217	224
本 社	25	1,914	1,436	385,931	316,459	209,357	-	-	-
支 社	241	2,172	1,968	412,078	287,505	199,230	-	-	-
従 業 者 規 模 別 計	468	4,942	4,133	831,096	632,169	423,568	119	217	224
4人以下	267	574	623	100,535	75,883	x	118	207	214
5人～9人	100	684	686	162,562	109,380	75,332	1	11	11
10人～29人	76	1,194	1,119	111,254	93,842	51,249	-	-	-
30人～49人	10	364	298	47,942	26,740	x	-	-	-
50人以上	15	2,126	1,408	408,804	326,325	220,913	-	-	-
事 業 従 事 者 規 模 別 計	468	4,942	4,133	831,096	632,169	423,568	119	217	224
4人以下	257	545	551	77,093	54,151	x	117	204	208
5人～9人	106	685	706	170,617	117,243	85,761	2	13	16
10人～29人	80	1,199	1,136	120,438	101,508	54,195	-	-	-
30人～49人	13	519	344	55,872	33,678	22,190	-	-	-
50人以上	13	1,994	1,396	407,077	325,589	x	-	-	-
事 務 用 機 械 器 具 賃 貸 業 務 の 事 業 従 事 者 規 模 別 計	468	4,942	4,133	831,096	632,169	423,568	119	217	224
4人以下	258	555	555	77,298	54,241	x	117	204	208
5人～9人	115	919	779	182,278	123,178	89,496	2	13	16
10人～29人	75	1,254	1,166	124,845	103,821	51,062	-	-	-
30人～49人	9	327	307	41,273	26,449	21,588	-	-	-
50人以上	11	1,888	1,326	405,403	324,479	x	-	-	-
専 業 割 合 別 計	468	4,942	4,133	831,096	632,169	423,568	119	217	224
50%未満	77	1,241	646	168,337	55,321	25,209	7	16	16
50%以上100%未満	213	2,279	2,067	351,799	265,888	191,246	43	67	73
100%	178	1,421	1,419	310,961	310,961	207,113	70	134	135
フ ラ ン チ ャ イ ズ 加 盟 別 計	468	4,942	4,133	831,096	632,169	423,568	119	217	224
加盟している	2	17	17	x	x	x	-	-	-
加盟していない	466	4,926	4,116	x	x	x	119	217	224

統 計 表

従業者数、年間売上高及びリース年間契約高

年 間 売 上 高 規 模 別														
		1千万円以上3千万円未満							3千万円以上1億円未満					
年間売上高(百万円) 計	うち、事務用機械器具賃貸業務	リース年間 契約高 (百万円)	事業所数	従業者数 (人)	事務用機械器具賃貸業務の 事業従事者数 (人)	年間売上高(百万円)		リース年間 契約高 (百万円)	事業所数	従業者数 (人)	事務用機械器具賃貸業務の 事業従事者数 (人)	年間売上高(百万円)		リース年間 契約高 (百万円)
						計	うち、事務用機械器具賃貸業務					計	うち、事務用機械器具賃貸業務	
529	435	164	38	113	108	675	561	59	48	197	199	3,143	2,781	814
529	435	164	35	103	99	x	x	59	47	191	193	x	x	x
-	-	-	3	10	10	x	x	-	2	6	6	x	x	x
529	435	164	38	113	108	675	561	59	48	197	199	3,143	2,781	814
319	297	38	15	32	35	236	211	x	6	33	33	376	373	180
17	16	10	5	37	30	92	64	-	-	-	-	-	-	-
167	106	22	14	29	28	259	217	15	33	113	115	2,056	1,756	486
27	16	94	-	-	-	-	-	-	6	43	43	551	504	-
-	-	-	2	5	5	x	x	x	1	2	2	x	x	x
-	-	-	-	-	-	-	-	-	-	-	-	-	-	-
-	-	-	3	10	10	x	x	-	2	6	6	x	x	x
529	435	164	38	113	108	675	561	59	48	197	199	3,143	2,781	814
529	435	164	31	96	94	546	447	59	19	67	69	1,242	1,111	494
-	-	-	1	4	1	x	x	-	-	-	-	-	-	-
-	-	-	6	13	13	x	x	-	29	130	130	1,901	1,670	320
529	435	164	38	113	108	675	561	59	48	197	199	3,143	2,781	814
x	x	x	32	64	70	562	475	59	29	65	68	x	x	587
x	x	x	5	27	23	x	x	-	18	112	111	1,475	1,293	x
-	-	-	1	22	16	x	x	-	2	20	20	x	x	x
-	-	-	-	-	-	-	-	-	-	-	-	-	-	-
-	-	-	-	-	-	-	-	-	-	-	-	-	-	-
529	435	164	38	113	108	675	561	59	48	197	199	3,143	2,781	814
x	x	x	32	68	65	560	475	59	29	65	68	x	x	587
x	x	x	5	23	28	x	x	-	18	112	111	1,475	1,293	x
-	-	-	1	22	16	x	x	-	2	20	20	x	x	x
-	-	-	-	-	-	-	-	-	-	-	-	-	-	-
-	-	-	-	-	-	-	-	-	-	-	-	-	-	-
529	435	164	38	113	108	675	561	59	48	197	199	3,143	2,781	814
x	x	x	32	68	65	560	475	59	29	65	68	x	x	587
x	x	x	5	23	28	x	x	-	18	112	111	1,475	1,293	x
-	-	-	1	22	16	x	x	-	2	20	20	x	x	x
-	-	-	-	-	-	-	-	-	-	-	-	-	-	-
-	-	-	-	-	-	-	-	-	-	-	-	-	-	-
529	435	164	38	113	108	675	561	59	48	197	199	3,143	2,781	814
x	x	x	6	20	25	90	41	13	1	6	5	x	x	-
234	161	128	16	57	46	319	254	0	23	104	104	1,592	1,264	216
x	x	x	16	35	38	265	265	46	24	87	90	x	x	598
529	435	164	38	113	108	675	561	59	48	197	199	3,143	2,781	814
-	-	-	-	-	-	-	-	-	1	10	10	x	x	x
529	435	164	38	113	108	675	561	59	47	187	189	x	x	x

① 総 合

第7表 年間売上高規模別の事業所数、

区 分	年 間 売 上 高 規 模 別 (つ づ き)							
	1億円以上10億円未満							
	事業所数	従業者数 (人)	事務用機械器具賃 貸業務の事業従事 者数 (人)	年間売上高(百万円)		リース年間 契 約 高 (百万円)	事業所数	従業者数 (人)
計				うち、事務用機 械器具賃貸業務				
経 営 組 織 別 計	139	1,571	1,419	53,041	38,965	10,360	115	1,684
会 社	139	1,571	1,419	53,041	38,965	10,360	115	1,684
会社以外の法人・団体 及び個人経営	-	-	-	-	-	-	-	-
資 本 金 規 模 別 計	139	1,571	1,419	53,041	38,965	10,360	115	1,684
500万円未満	5	59	57	813	752	x	-	-
500万円以上1千万円未満	3	25	25	575	365	x	-	-
1千万円以上5千万円未満	56	759	725	16,317	14,760	2,635	3	135
5千万円以上1億円未満	41	599	494	14,097	11,006	2,272	5	370
1億円以上10億円未満	23	105	94	x	x	957	38	767
10億円以上	11	25	26	x	x	4,443	69	412
資本金なし	-	-	-	-	-	-	-	-
単 独 事 業 所、本 社、支 社 別 計	139	1,571	1,419	53,041	38,965	10,360	115	1,684
単 独 事 業 所	26	299	272	8,902	7,531	3,645	7	177
本 社	15	281	262	x	x	307	5	654
支 社	98	991	885	x	x	6,408	103	853
従 業 者 規 模 別 計	139	1,571	1,419	53,041	38,965	10,360	115	1,684
4人以下	42	93	103	22,875	14,202	8,889	46	146
5人～9人	30	226	220	6,007	4,822	218	46	308
10人～29人	58	903	826	18,584	15,769	1,254	13	211
30人～49人	7	243	200	x	x	-	2	58
50人以上	2	106	70	x	x	-	8	961
事 業 従 事 者 規 模 別 計	139	1,571	1,419	53,041	38,965	10,360	115	1,684
4人以下	41	89	89	22,406	13,780	8,853	38	118
5人～9人	30	226	220	6,007	4,822	218	51	311
10人～29人	59	906	841	19,053	16,191	1,289	15	212
30人～49人	7	243	200	x	x	-	4	213
50人以上	2	106	70	x	x	-	6	829
事 務 用 機 械 器 具 賃 貸 業 務 の 事 業 従 事 者 規 模 別 計	139	1,571	1,419	53,041	38,965	10,360	115	1,684
4人以下	42	100	93	22,611	13,870	8,853	38	118
5人～9人	35	298	259	7,347	5,553	251	55	474
10人～29人	56	933	860	19,235	16,381	1,257	14	240
30人～49人	6	241	208	3,847	3,160	-	1	23
50人以上	-	-	-	-	-	-	6	829
専 業 割 合 別 計	139	1,571	1,419	53,041	38,965	10,360	115	1,684
50%未満	20	61	45	12,063	5,128	641	42	899
50%以上100%未満	79	983	842	27,547	20,406	6,743	46	501
100%	40	528	532	13,431	13,431	2,976	26	284
フ ラ ン チ ェ イ ズ 加 盟 別 計	139	1,571	1,419	53,041	38,965	10,360	115	1,684
加盟している	1	7	7	x	x	-	-	-
加盟していない	138	1,565	1,413	x	x	10,360	115	1,684

統 計 表

従業者数、年間売上高及びリース年間契約高(つづき)

10億円以上100億円未満				100億円以上					
事務用機械器具貸 貸業務の事業従事 者数 (人)	年間売上高(百万円)		リース年間 契 約 高 (百万円)	事業所数	従業者数 (人)	事務用機械器具貸 貸業務の事業従事 者数 (人)	年間売上高(百万円)		リース年間 契 約 高 (百万円)
	計	うち、事務用機 械器具貸貸業務					計	うち、事務用機 械器具貸貸業務	
1,206	324,047	227,058	157,442	9	1,160	977	449,661	362,369	254,728
1,206	324,047	227,058	157,442	9	1,160	977	449,661	362,369	254,728
-	-	-	-	-	-	-	-	-	-
1,206	324,047	227,058	157,442	9	1,160	977	449,661	362,369	254,728
-	-	-	-	-	-	-	-	-	-
-	-	-	-	-	-	-	-	-	-
24	3,936	2,864	2,564	-	-	-	-	-	-
237	8,936	6,361	1,982	-	-	-	-	-	-
502	82,510	40,998	3,723	1	340	340	x	x	-
442	228,666	176,835	149,172	8	820	637	x	x	254,728
-	-	-	-	-	-	-	-	-	-
1,206	324,047	227,058	157,442	9	1,160	977	449,661	362,369	254,728
69	21,868	18,680	10,618	-	-	-	-	-	-
366	19,451	12,006	4,502	4	975	807	361,428	300,212	204,548
770	282,728	196,372	142,322	5	185	170	88,233	62,157	50,180
1,206	324,047	227,058	157,442	9	1,160	977	449,661	362,369	254,728
168	75,055	59,438	49,289	-	-	-	-	-	-
321	154,991	103,194	x	-	-	-	-	-	-
210	62,140	48,596	32,597	2	38	47	x	x	x
33	x	x	-	2	63	65	x	x	x
473	x	x	x	5	1,059	865	x	x	x
1,206	324,047	227,058	157,442	9	1,160	977	449,661	362,369	254,728
121	52,092	38,134	x	-	-	-	-	-	-
331	163,035	111,051	85,382	-	-	-	-	-	-
213	70,855	55,840	35,507	2	38	47	x	x	x
79	x	x	x	2	63	65	x	x	x
461	x	x	-	5	1,059	865	x	x	x
1,206	324,047	227,058	157,442	9	1,160	977	449,661	362,369	254,728
121	52,092	38,134	x	-	-	-	-	-	-
366	173,355	116,255	89,084	-	-	-	-	-	-
223	75,081	57,962	32,407	2	38	47	x	x	x
34	x	x	x	2	63	65	x	x	x
461	x	x	-	5	1,059	865	x	x	x
1,206	324,047	227,058	157,442	9	1,160	977	449,661	362,369	254,728
471	92,481	39,269	13,717	1	238	84	x	x	x
430	157,019	113,242	91,319	6	568	573	165,087	130,559	92,840
304	74,547	74,547	52,405	2	355	320	x	x	x
1,206	324,047	227,058	157,442	9	1,160	977	449,661	362,369	254,728
-	-	-	-	-	-	-	-	-	-
1,206	324,047	227,058	157,442	9	1,160	977	449,661	362,369	254,728

① 総 合

第8表 雇用形態別の男女別の従業者数、別経営の事業所から

区 分	事業所数	雇 用 形 態 別 (人)											
		従業者数			個人業主(個人経営の事業主) 及び 無給の家族従業者			有給役員			一般に正社員、正職員などと 呼ばれている人		
		計	男	女	計	男	女	計	男	女	計	男	女
経営組織別計	468	4,942	3,294	1,648	4	4	-	455	305	149	3,731	2,764	966
会社	464	4,926	3,285	1,641	-	-	-	455	305	149	3,729	2,763	966
会社以外の法人・団体 及び個人経営	4	16	9	7	4	4	-	-	-	-	2	2	-
資本金規模別計	468	4,942	3,294	1,648	4	4	-	455	305	149	3,731	2,764	966
500万円未満	107	272	160	113	-	-	-	170	90	80	81	63	18
500万円以上1千万円未満	10	68	51	17	-	-	-	20	16	4	29	23	5
1千万円以上5千万円未満	133	1,078	703	374	-	-	-	156	105	50	661	514	148
5千万円以上1億円未満	62	1,032	721	311	-	-	-	54	39	15	884	643	240
1億円以上10億円未満	65	1,220	824	395	-	-	-	22	22	-	1,118	770	348
10億円以上	87	1,257	826	431	-	-	-	32	32	-	956	750	207
資本金なし	4	16	9	7	4	4	-	-	-	-	2	2	-
単独事業所、本社、支社別計	468	4,942	3,294	1,648	4	4	-	455	305	149	3,731	2,764	966
単独事業所	202	856	464	392	4	4	-	346	214	132	289	209	80
本社	25	1,914	1,249	665	-	-	-	96	80	16	1,617	1,096	521
支社	241	2,172	1,581	591	-	-	-	12	11	1	1,825	1,459	365
従業者規模別計	468	4,942	3,294	1,648	4	4	-	455	305	149	3,731	2,764	966
4人以下	267	574	383	191	3	3	-	259	148	111	265	220	45
5人～9人	100	684	470	214	2	2	-	50	39	11	508	392	115
10人～29人	76	1,194	878	316	-	-	-	64	47	18	958	750	209
30人～49人	10	364	230	135	-	-	-	17	11	6	297	211	86
50人以上	15	2,126	1,334	792	-	-	-	65	61	4	1,703	1,191	512
事業従事者規模別計	468	4,942	3,294	1,648	4	4	-	455	305	149	3,731	2,764	966
4人以下	257	545	359	185	3	3	-	251	143	108	245	204	41
5人～9人	106	685	476	209	2	2	-	54	41	12	506	397	109
10人～29人	80	1,199	874	325	-	-	-	62	44	19	962	746	216
30人～49人	13	519	266	254	-	-	-	28	22	6	316	227	90
50人以上	13	1,994	1,319	675	-	-	-	59	55	4	1,701	1,191	510
事務用機械器具貸貸業務の 事業従事者規模別計	468	4,942	3,294	1,648	4	4	-	455	305	149	3,731	2,764	966
4人以下	258	555	363	192	3	3	-	256	145	111	247	205	41
5人～9人	115	919	570	348	2	2	-	58	47	10	596	469	127
10人～29人	75	1,254	896	358	-	-	-	62	43	19	1,026	769	257
30人～49人	9	327	231	97	-	-	-	20	14	6	265	214	51
50人以上	11	1,888	1,235	653	-	-	-	59	55	4	1,597	1,107	490
年間売上高規模別計	468	4,942	3,294	1,648	4	4	-	455	305	149	3,731	2,764	966
1千万円未満	119	217	119	98	-	-	-	202	111	91	7	6	1
1千万円以上3千万円未満	38	113	72	41	3	3	-	43	29	13	36	23	13
3千万円以上1億円未満	48	197	138	59	2	2	-	32	24	8	134	101	34
1億円以上10億円未満	139	1,571	1,141	430	-	-	-	101	67	33	1,263	983	280
10億円以上100億円未満	115	1,684	1,085	599	-	-	-	46	42	4	1,325	971	354
100億円以上	9	1,160	739	422	-	-	-	32	32	-	965	681	285
専業割合別計	468	4,942	3,294	1,648	4	4	-	455	305	149	3,731	2,764	966
50%未満	77	1,241	766	476	-	-	-	64	49	15	886	673	213
50%以上100%未満	213	2,279	1,561	719	3	3	-	182	131	51	1,799	1,323	476
100%	178	1,421	967	454	2	2	-	209	125	84	1,046	768	278
フランチャイズ加盟別計	468	4,942	3,294	1,648	4	4	-	455	305	149	3,731	2,764	966
加盟している	2	17	13	4	-	-	-	4	4	-	9	8	1
加盟していない	466	4,926	3,281	1,644	4	4	-	450	301	149	3,721	2,756	965

統 計 表

派遣されている人及び事務用機械器具賃貸業務の部門別事業従事者数

常 用 雇 用 者						臨時雇用者 (常用雇用者以外の雇用者)			うち、別経営の事業所に派遣している人				
									該 当 事業所数	計			計
パート・アルバイトなど			(就業時間換算雇用者数)			計	男	女		計	男	女	
計	男	女	計	男	女				計				男
723	197	526	654	179	476	30	24	6	8	174	54	119	
713	194	519	651	177	474	30	24	6	8	174	54	119	
10	3	7	3	2	2	-	-	-	-	-	-	-	
723	197	526	654	179	476	30	24	6	8	174	54	119	
18	5	14	15	4	12	3	2	1	-	-	-	-	
19	12	7	8	5	4	-	-	-	-	-	-	-	
238	63	175	211	56	154	23	22	1	5	123	9	113	
90	38	51	78	36	41	4	-	4	-	-	-	-	
79	32	47	71	32	39	-	-	-	2	6	6	-	
268	44	224	268	44	224	-	-	-	1	45	39	6	
10	3	7	3	2	2	-	-	-	-	-	-	-	
723	197	526	654	179	476	30	24	6	8	174	54	119	
209	34	175	169	22	147	7	3	4	3	117	5	112	
201	73	129	195	72	123	-	-	-	5	57	50	7	
312	90	223	291	85	206	23	21	2	-	-	-	-	
723	197	526	654	179	476	30	24	6	8	174	54	119	
46	12	34	41	11	30	1	-	1	1	3	1	1	
122	34	88	108	29	79	3	3	-	1	4	-	4	
148	61	87	114	51	63	24	21	3	1	3	3	-	
49	8	41	40	7	33	2	-	2	-	-	-	-	
359	82	277	352	81	271	-	-	-	5	164	50	114	
723	197	526	654	179	476	30	24	6	8	174	54	119	
44	9	34	39	8	30	1	-	1	2	7	1	5	
121	33	88	108	28	79	3	3	-	-	-	-	-	
151	64	87	117	54	63	24	21	3	1	3	3	-	
173	17	156	161	16	145	2	-	2	2	113	5	108	
234	73	161	230	72	158	-	-	-	3	51	45	6	
723	197	526	654	179	476	30	24	6	8	174	54	119	
48	9	39	40	8	31	1	-	1	2	7	1	5	
259	49	210	238	42	197	4	3	1	2	113	5	108	
143	63	80	117	54	62	23	21	2	1	3	3	-	
41	3	38	32	2	30	2	-	2	-	-	-	-	
232	73	159	228	72	156	-	-	-	3	51	45	6	
723	197	526	654	179	476	30	24	6	8	174	54	119	
7	2	5	6	1	5	1	-	1	-	-	-	-	
30	15	14	14	6	8	2	2	-	2	7	1	5	
28	11	17	23	10	13	1	1	-	-	-	-	-	
182	70	112	141	64	78	26	21	5	1	3	3	-	
314	73	241	307	72	235	-	-	-	4	119	11	108	
163	26	137	163	26	137	-	-	-	1	45	39	6	
723	197	526	654	179	476	30	24	6	8	174	54	119	
289	43	246	282	42	240	2	1	1	4	119	11	108	
275	86	189	240	73	167	22	19	3	2	7	1	5	
159	68	91	133	64	69	6	4	2	2	48	42	6	
723	197	526	654	179	476	30	24	6	8	174	54	119	
3	-	3	2	-	2	-	-	-	-	-	-	-	
720	197	523	652	179	474	30	24	6	8	174	54	119	

① 総 合

第8表 雇用形態別の男女別の従業者数、別経営の事業所から

区 分	別経営の事業所から派遣されている人				事業従事者数 (「従業者数計」+ 「別経営の事業所から派遣されている人」- 「うち、別経営の事業所に派遣している人」)		
	該 当 事業所数	(人)			(人)		
		計	男	女	計	男	女
経 営 組 織 別 計	61	339	164	175	5,108	3,404	1,704
会 社	61	339	164	175	5,092	3,395	1,697
会社以外の法人・団体 及 び 個 人 経 営	-	-	-	-	16	9	7
資 本 金 規 模 別 計	61	339	164	175	5,108	3,404	1,704
500万円未満	6	11	5	6	284	165	119
500万円以上1千万円未満	-	-	-	-	68	51	17
1千万円以上5千万円未満	17	70	53	17	1,025	747	278
5千万円以上1億円未満	3	47	24	23	1,079	745	334
1億円以上10億円未満	9	80	46	34	1,294	864	429
10億円以上	26	131	36	95	1,343	823	520
資本金なし	-	-	-	-	16	9	7
単 独 事 業 所、本 社、支 社 別 計	61	339	164	175	5,108	3,404	1,704
単 独 事 業 所	22	81	56	25	820	515	305
本 社	10	192	90	102	2,050	1,290	760
支 社	29	66	18	48	2,238	1,599	639
従 業 者 規 模 別 計	61	339	164	175	5,108	3,404	1,704
4人以下	27	60	38	22	631	419	212
5人～9人	9	19	5	13	698	475	223
10人～29人	11	48	6	42	1,239	881	358
30人～49人	5	13	3	10	377	233	145
50人以上	10	200	112	88	2,163	1,397	766
事 業 従 事 者 規 模 別 計	61	339	164	175	5,108	3,404	1,704
4人以下	16	20	14	7	558	372	186
5人～9人	16	35	15	19	720	491	229
10人～29人	14	61	21	40	1,256	891	365
30人～49人	8	54	24	30	461	285	176
50人以上	8	170	91	79	2,113	1,365	748
事 務 用 機 械 器 具 賃 貸 業 務 の 事 業 従 事 者 規 模 別 計	61	339	164	175	5,108	3,404	1,704
4人以下	16	20	14	7	568	375	193
5人～9人	17	65	36	28	871	602	269
10人～29人	16	69	22	47	1,319	915	405
30人～49人	5	16	1	15	343	232	111
50人以上	8	170	91	79	2,007	1,281	726
年 間 売 上 高 規 模 別 計	61	339	164	175	5,108	3,404	1,704
1千万円未満	6	11	7	5	228	125	103
1千万円以上3千万円未満	6	10	7	3	116	77	38
3千万円以上1億円未満	2	3	3	-	200	141	59
1億円以上10億円未満	10	37	15	21	1,605	1,153	451
10億円以上100億円未満	29	188	103	85	1,754	1,178	576
100億円以上	8	91	29	61	1,206	729	477
専 業 割 合 別 計	61	339	164	175	5,108	3,404	1,704
50%未満	9	178	106	72	1,300	861	440
50%以上100%未満	34	115	50	65	2,388	1,610	779
100%	19	46	9	38	1,419	933	486
フ ラ ン チ ェ イ ズ 加 盟 別 計	61	339	164	175	5,108	3,404	1,704
加盟している	-	-	-	-	17	13	4
加盟していない	61	339	164	175	5,091	3,391	1,700

統 計 表

派遣されている人及び事務用機械器具賃貸業務の部門別事業従事者数(つづき)

うち、事務用機械器具賃貸業務の部門別事業従事者数							
合 計	管 理・営業部門		保 守・管理・操作部門		そ の 他		
	うち、別経営の 事業所から 派遣されている人	うち、別経営の 事業所から 派遣されている人	うち、別経営の 事業所から 派遣されている人	うち、別経営の 事業所から 派遣されている人	うち、別経営の 事業所から 派遣されている人	うち、別経営の 事業所から 派遣されている人	
4,133	207	3,003	167	913	30	218	10
4,117	207	2,999	167	901	30	218	10
16	-	4	-	12	-	-	-
4,133	207	3,003	167	913	30	218	10
277	11	210	4	47	7	20	-
62	-	25	-	22	-	15	-
936	43	409	24	380	9	147	10
794	22	457	16	310	6	26	-
943	35	795	27	140	8	9	-
1,105	96	1,102	96	2	-	-	-
16	-	4	-	12	-	-	-
4,133	207	3,003	167	913	30	218	10
729	54	519	31	146	16	65	7
1,436	92	1,168	78	239	14	30	-
1,968	61	1,316	58	528	-	123	3
4,133	207	3,003	167	913	30	218	10
623	60	549	38	48	15	26	7
686	19	502	19	147	-	36	-
1,119	40	608	37	367	-	144	3
298	10	188	8	106	2	4	-
1,408	79	1,155	66	245	13	8	-
4,133	207	3,003	167	913	30	218	10
551	20	496	16	37	4	18	1
706	35	510	24	152	5	44	6
1,136	53	619	43	374	7	144	3
344	24	234	22	106	2	4	-
1,396	76	1,143	63	245	13	8	-
4,133	207	3,003	167	913	30	218	10
555	20	498	16	37	4	20	1
779	38	565	27	173	5	42	6
1,166	58	637	48	385	7	145	3
307	16	182	14	122	2	3	-
1,326	76	1,121	63	197	13	8	-
4,133	207	3,003	167	913	30	218	10
224	11	205	5	9	6	10	-
108	10	66	7	23	2	20	-
199	3	104	3	73	-	21	-
1,419	28	661	16	609	9	149	4
1,206	99	990	80	198	13	18	6
977	56	977	56	-	-	-	-
4,133	207	3,003	167	913	30	218	10
646	57	550	44	84	13	13	-
2,067	104	1,431	82	484	15	153	7
1,419	46	1,023	41	344	2	52	3
4,133	207	3,003	167	913	30	218	10
17	-	5	-	6	-	5	-
4,116	207	2,997	167	906	30	213	10

第9-1表 事務用機械器具賃貸業務(リース)の物件別の該当事業所数及び年間契約高

区 分	事業所数	事務用機械器具賃貸業務(リース)の物件別					
		計		電子計算機・同関連機器		事務用機器	
		該 当 事業所数	年間契約高 (百万円)	該 当 事業所数	年間契約高 (百万円)	該 当 事業所数	年間契約高 (百万円)
経 営 組 織 別 計	468	166	423,568	139	358,719	124	64,848
会 社	464	164	x	138	x	123	x
会社以外の法人・団体 及び個人経営	4	2	x	2	x	2	x
資 本 金 規 模 別 計	468	166	423,568	139	358,719	124	64,848
500万円未満	107	17	296	12	154	7	143
500万円以上1千万円未満	10	4	x	3	x	2	x
1千万円以上5千万円未満	133	34	5,723	19	3,715	30	2,007
5千万円以上1億円未満	62	16	4,348	16	3,642	16	706
1億円以上10億円未満	65	8	4,792	5	2,385	4	2,407
10億円以上	87	86	408,344	83	348,807	64	59,537
資本金なし	4	2	x	2	x	2	x
単 独 事 業 所、本 社、支 社 別 計	468	166	423,568	139	358,719	124	64,848
単 独 事 業 所	202	68	14,981	51	10,444	50	4,537
本 社	25	5	209,357	5	200,930	3	8,427
支 社	241	92	199,230	83	147,345	71	51,885
従 業 者 規 模 別 計	468	166	423,568	139	358,719	124	64,848
4人以下	267	104	x	86	x	81	x
5人～9人	100	39	75,332	34	61,774	28	13,558
10人～29人	76	16	51,249	12	35,183	11	16,067
30人～49人	10	2	x	2	x	2	x
50人以上	15	6	220,913	6	207,005	4	13,908
事 業 従 事 者 規 模 別 計	468	166	423,568	139	358,719	124	64,848
4人以下	257	94	x	77	28,754	76	x
5人～9人	106	45	85,761	41	71,464	32	14,297
10人～29人	80	18	54,195	14	38,335	11	15,859
30人～49人	13	4	22,190	4	13,655	4	8,535
50人以上	13	4	x	4	206,512	2	x
事 務 用 機 械 器 具 賃 貸 業 務 の 事 業 従 事 者 規 模 別 計	468	166	423,568	139	358,719	124	64,848
4人以下	258	94	x	77	28,754	76	x
5人～9人	115	50	89,496	44	74,127	36	15,368
10人～29人	75	15	51,062	12	36,165	8	14,897
30人～49人	9	3	21,588	3	13,161	3	8,426
50人以上	11	4	x	4	206,512	2	x
年 間 売 上 高 規 模 別 計	468	166	423,568	139	358,719	124	64,848
1千万円未満	119	30	164	22	120	20	45
1千万円以上3千万円未満	38	7	59	7	56	3	3
3千万円以上1億円未満	48	20	814	10	264	18	550
1億円以上10億円未満	139	25	10,360	21	6,534	23	3,826
10億円以上100億円未満	115	76	157,442	71	119,019	58	38,422
100億円以上	9	8	254,728	8	232,727	4	22,001
専 業 割 合 別 計	468	166	423,568	139	358,719	124	64,848
50%未満	77	16	25,209	15	11,320	13	13,889
50%以上100%未満	213	92	191,246	87	156,277	66	34,969
100%	178	58	207,113	38	191,122	45	15,991
フ ラ ン チ ャ イ ズ 加 盟 別 計	468	166	423,568	139	358,719	124	64,848
加盟している	2	1	x	1	x	-	-
加盟していない	466	165	x	138	x	124	64,848

統 計 表

第9-2表 事務用機械器具賃貸業務(レンタル)の物件別の該当事業所数及び年間売上高

区 分	事業所数	事務用機械器具賃貸業務(レンタル)の物件別					
		計		電子計算機・同関連機器		事務用機器	
		該 当 事業所数	年間売上高 (百万円)	該 当 事業所数	年間売上高 (百万円)	該 当 事業所数	年間売上高 (百万円)
経営組織別計	468	340	295,884	166	259,388	213	36,496
会社	464	337	295,828	164	x	211	x
会社以外の法人・団体 及び個人経営	4	3	56	2	x	3	x
資本金規模別計	468	340	295,884	166	259,388	213	36,496
500万円未満	107	93	1,340	19	181	77	1,159
500万円以上1千万円未満	10	8	436	5	x	4	x
1千万円以上5千万円未満	133	106	13,441	43	1,606	78	11,836
5千万円以上1億円未満	62	48	14,566	18	2,122	47	12,444
1億円以上10億円未満	65	60	63,336	56	52,665	6	10,670
10億円以上	87	23	202,709	23	202,709	-	-
資本金なし	4	3	56	2	x	3	x
単独事業所、本社、支社別計	468	340	295,884	166	259,388	213	36,496
単独事業所	202	148	12,781	55	9,470	106	3,311
本社	25	22	202,446	9	187,234	17	15,212
支社	241	170	80,657	101	62,684	91	17,973
従業員規模別計	468	340	295,884	166	259,388	213	36,496
4人以下	267	178	14,762	88	12,821	102	1,941
5人～9人	100	75	29,460	46	25,493	44	3,967
10人～29人	76	67	39,661	21	24,725	57	14,937
30人～49人	10	9	9,653	4	7,799	5	1,855
50人以上	15	11	202,347	7	188,550	6	13,797
事業従事者規模別計	468	340	295,884	166	259,388	213	36,496
4人以下	257	172	14,090	83	12,149	102	1,941
5人～9人	106	77	27,446	48	23,479	44	3,967
10人～29人	80	71	42,348	24	27,411	57	14,937
30人～49人	13	9	9,653	4	7,799	5	1,855
50人以上	13	11	202,347	7	188,550	6	13,797
事務用機械器具賃貸業務の 事業従事者規模別計	468	340	295,884	166	259,388	213	36,496
4人以下	258	174	14,181	83	12,149	103	2,031
5人～9人	115	84	29,513	52	x	49	x
10人～29人	75	68	47,793	21	32,547	53	15,246
30人～49人	9	6	3,160	2	x	4	x
50人以上	11	9	201,237	7	188,550	4	12,686
年間売上高規模別計	468	340	295,884	166	259,388	213	36,496
1千万円未満	119	90	344	29	x	63	x
1千万円以上3千万円未満	38	31	468	16	182	18	287
3千万円以上1億円未満	48	36	1,937	13	386	29	1,551
1億円以上10億円未満	139	120	29,296	49	8,925	98	20,371
10億円以上100億円未満	115	57	63,879	54	58,779	4	5,100
100億円以上	9	5	199,959	5	x	1	x
専業割合別計	468	340	295,884	166	259,388	213	36,496
50%未満	77	62	29,978	58	28,445	4	1,533
50%以上100%未満	213	141	53,663	76	31,251	94	22,412
100%	178	137	212,243	33	199,692	115	12,551
フランチャイズ加盟別計	468	340	295,884	166	259,388	213	36,496
加盟している	2	1	x	1	x	1	x
加盟していない	466	339	x	165	x	212	x

① 総 合

第10-1表 事務用機械器具賃貸業務(リース)の

区 分	事業所数	事務用機械器具賃貸業務(リース)の契約先産業別							
		計		建設業		製造業		電気・ガス・熱供給・水道業	
		該 当 事業所数	年間契約高 (百万円)	該 当 事業所数	年間契約高 (百万円)	該 当 事業所数	年間契約高 (百万円)	該 当 事業所数	年間契約高 (百万円)
経営組織別計	468	166	423,568	95	14,388	109	73,706	19	365
会社	464	164	x	93	x	107	x	19	365
会社以外の法人・団体 及び個人経営	4	2	x	2	x	2	x	-	-
資本金規模別計	468	166	423,568	95	14,388	109	73,706	19	365
500万円未満	107	17	296	5	61	4	x	1	x
500万円以上1千万円未満	10	4	x	2	x	-	-	-	-
1千万円以上5千万円未満	133	34	5,723	13	103	13	206	-	-
5千万円以上1億円未満	62	16	4,348	2	x	5	322	-	-
1億円以上10億円未満	65	8	4,792	1	x	3	892	-	-
10億円以上	87	86	408,344	71	14,174	83	72,215	18	x
資本金なし	4	2	x	2	x	2	x	-	-
単独事業所、本社、支社別計	468	166	423,568	95	14,388	109	73,706	19	365
単独事業所	202	68	14,981	16	154	16	1,314	-	-
本社	25	5	209,357	3	5,415	4	32,412	-	-
支社	241	92	199,230	76	8,818	89	39,979	19	365
従業者規模別計	468	166	423,568	95	14,388	109	73,706	19	365
4人以下	267	104	x	51	3,194	61	12,445	17	x
5人～9人	100	39	75,332	29	2,714	32	15,187	-	-
10人～29人	76	16	51,249	10	x	10	x	2	x
30人～49人	10	2	x	2	x	2	x	-	-
50人以上	15	6	220,913	3	5,956	4	32,976	-	-
事業従事者規模別計	468	166	423,568	95	14,388	109	73,706	19	365
4人以下	257	94	x	49	2,725	54	6,370	17	x
5人～9人	106	45	85,761	31	3,184	38	18,513	-	-
10人～29人	80	18	54,195	9	1,093	10	12,141	2	x
30人～49人	13	4	22,190	3	1,430	3	3,707	-	-
50人以上	13	4	x	3	5,956	4	32,976	-	-
事務用機械器具賃貸業務の 事業従事者規模別計	468	166	423,568	95	14,388	109	73,706	19	365
4人以下	258	94	x	49	2,725	54	6,370	17	x
5人～9人	115	50	89,496	34	3,371	40	18,920	-	-
10人～29人	75	15	51,062	7	906	8	11,734	2	x
30人～49人	9	3	21,588	3	1,430	3	3,707	-	-
50人以上	11	4	x	3	5,956	4	32,976	-	-
年間売上高規模別計	468	166	423,568	95	14,388	109	73,706	19	365
1千万円未満	119	30	164	2	x	-	-	-	-
1千万円以上3千万円未満	38	7	59	2	x	4	20	-	-
3千万円以上1億円未満	48	20	814	15	170	13	102	1	x
1億円以上10億円未満	139	25	10,360	15	565	17	1,710	8	x
10億円以上100億円未満	115	76	157,442	55	6,610	67	30,933	10	327
100億円以上	9	8	254,728	6	7,038	8	40,941	-	-
専業割合別計	468	166	423,568	95	14,388	109	73,706	19	365
50%未満	77	16	25,209	12	1,537	12	3,093	4	21
50%以上100%未満	213	92	191,246	43	5,299	56	54,234	11	99
100%	178	58	207,113	40	7,552	41	16,378	3	245
フランチャイズ加盟別計	468	166	423,568	95	14,388	109	73,706	19	365
加盟している	2	1	x	1	x	1	x	1	x
加盟していない	466	165	x	94	x	108	x	18	x

統 計 表

契約先産業別の該当事業所数及び年間契約高

情報通信業		運輸業、郵便業		卸売業、小売業		金融業、保険業		不動産業、物品賃貸業 (同業者を除く)		学術研究、専門・ 技術サービス業	
該 当 事業所数	年間契約高 (百万円)	該 当 事業所数	年間契約高 (百万円)	該 当 事業所数	年間契約高 (百万円)	該 当 事業所数	年間契約高 (百万円)	該 当 事業所数	年間契約高 (百万円)	該 当 事業所数	年間契約高 (百万円)
96	23,025	86	3,693	109	47,508	64	10,430	79	16,009	74	20,016
96	23,025	85	x	108	x	64	10,430	78	x	74	20,016
-	-	2	x	2	x	-	-	2	x	-	-
96	23,025	86	3,693	109	47,508	64	10,430	79	16,009	74	20,016
1	x	2	x	3	x	1	x	3	10	4	51
-	-	-	-	-	-	-	-	-	-	1	x
11	x	12	100	14	1,008	11	x	12	71	14	196
5	2,034	-	-	5	614	-	-	-	-	-	-
1	x	1	x	3	17	1	x	1	x	2	x
78	20,897	70	3,585	83	45,841	52	10,011	62	15,920	53	17,931
-	-	2	x	2	x	-	-	2	x	-	-
96	23,025	86	3,693	109	47,508	64	10,430	79	16,009	74	20,016
9	654	10	101	16	1,426	6	x	12	85	13	x
3	16,580	3	1,697	4	17,605	2	x	3	1,697	1	x
84	5,791	74	1,895	89	28,477	57	4,692	65	14,228	59	16,223
96	23,025	86	3,693	109	47,508	64	10,430	79	16,009	74	20,016
52	2,398	46	797	60	8,552	44	1,511	45	2,814	42	3,524
31	2,135	26	591	32	9,903	10	1,694	23	5,596	22	6,416
8	x	9	x	11	x	7	1,491	6	x	6	3,087
2	x	2	x	2	x	-	-	2	x	2	x
4	16,737	3	1,719	4	19,317	4	5,735	3	4,084	2	x
96	23,025	86	3,693	109	47,508	64	10,430	79	16,009	74	20,016
46	2,265	44	487	52	7,024	40	809	43	2,600	41	3,335
35	2,209	29	901	38	11,037	13	2,097	26	5,810	23	6,605
9	x	8	280	13	5,929	8	1,790	5	646	6	3,087
2	x	3	306	3	4,201	2	x	3	2,869	2	x
4	16,737	3	1,719	4	19,317	2	x	3	4,084	2	x
96	23,025	86	3,693	109	47,508	64	10,430	79	16,009	74	20,016
46	2,265	44	487	52	7,024	40	809	43	2,600	41	3,335
38	x	31	933	40	11,599	16	2,508	29	x	26	7,103
7	1,612	6	248	10	5,367	6	x	2	x	3	2,589
2	x	3	306	3	4,201	-	-	3	2,869	2	x
4	16,737	3	1,719	4	19,317	2	x	3	4,084	2	x
96	23,025	86	3,693	109	47,508	64	10,430	79	16,009	74	20,016
1	x	-	-	1	x	-	-	-	-	4	x
1	x	2	x	3	x	-	-	2	x	2	x
9	x	13	x	14	92	10	8	13	x	10	29
14	1,578	11	143	16	2,066	10	50	11	494	12	690
63	3,877	55	1,588	67	21,847	40	4,352	49	8,615	43	12,294
8	17,539	6	1,947	8	23,490	4	6,021	5	6,818	4	6,989
96	23,025	86	3,693	109	47,508	64	10,430	79	16,009	74	20,016
12	246	12	246	13	4,437	7	432	12	2,264	12	3,889
52	3,076	39	899	59	22,226	28	5,215	39	11,102	40	14,432
32	19,702	35	2,548	37	20,845	29	4,784	28	2,643	22	1,695
96	23,025	86	3,693	109	47,508	64	10,430	79	16,009	74	20,016
-	-	1	x	1	x	1	x	-	-	1	x
96	23,025	85	x	108	x	63	x	79	16,009	73	x

① 総 合

第10-1表 事務用機械器具賃貸業務(リース)の

区 分	宿泊業、飲食サービス業		生活関連サービス業、 娯楽業		教育、学習支援業		サービス業	
	該 当 事業所数	年間契約高 (百万円)	該 当 事業所数	年間契約高 (百万円)	該 当 事業所数	年間契約高 (百万円)	該 当 事業所数	年間契約高 (百万円)
	経 営 組 織 別 計	94	4,697	74	2,516	70	5,823	114
会 社	94	4,697	74	2,516	69	x	113	x
会社以外の法人・団体 及び個人経営	-	-	-	-	2	x	2	x
資 本 金 規 模 別 計	94	4,697	74	2,516	70	5,823	114	36,420
500万円未満	1	x	1	x	1	x	7	36
500万円以上1千万円未満	-	-	-	-	-	-	1	x
1千万円以上5千万円未満	10	7	11	3	10	426	19	261
5千万円以上1億円未満	10	94	2	x	2	x	2	x
1億円以上10億円未満	4	23	3	28	1	x	1	x
10億円以上	68	x	58	2,459	55	5,090	83	35,946
資本金なし	-	-	-	-	2	x	2	x
単 独 事 業 所、本 社、支 社 別 計	94	4,697	74	2,516	70	5,823	114	36,420
単 独 事 業 所	18	120	9	x	11	4,512	23	278
本 社	3	1,697	2	x	1	x	4	16,371
支 社	72	2,880	64	2,124	58	x	87	19,771
従 業 者 規 模 別 計	94	4,697	74	2,516	70	5,823	114	36,420
4人以下	55	710	46	564	40	834	68	6,078
5人～9人	25	x	20	787	22	691	29	7,003
10人～29人	9	1,539	5	291	5	3,862	10	x
30人～49人	2	x	2	x	2	x	2	x
50人以上	3	1,719	2	x	2	x	6	17,329
事 業 従 事 者 規 模 別 計	94	4,697	74	2,516	70	5,823	114	36,420
4人以下	52	673	43	490	39	822	61	3,998
5人～9人	28	595	23	861	23	703	35	8,306
10人～29人	8	1,404	4	x	5	3,862	10	4,925
30人～49人	3	306	3	477	2	x	4	2,055
50人以上	3	1,719	2	x	2	x	4	17,137
事 務 用 機 械 器 具 賃 貸 業 務 の 事 業 従 事 者 規 模 別 計	94	4,697	74	2,516	70	5,823	114	36,420
4人以下	52	673	43	490	39	822	61	3,998
5人～9人	30	626	26	923	26	736	39	8,749
10人～29人	6	1,372	1	x	3	3,829	8	4,674
30人～49人	3	306	3	477	2	x	3	1,862
50人以上	3	1,719	2	x	2	x	4	17,137
年 間 売 上 高 規 模 別 計	94	4,697	74	2,516	70	5,823	114	36,420
1千万円未満	11	96	-	-	-	-	11	51
1千万円以上3千万円未満	-	-	2	x	-	-	3	0
3千万円以上1億円未満	11	30	10	14	12	11	13	67
1億円以上10億円未満	11	51	13	x	10	460	12	560
10億円以上100億円未満	54	2,572	46	1,502	45	4,916	67	15,271
100億円以上	6	1,947	4	874	4	437	8	20,471
専 業 割 合 別 計	94	4,697	74	2,516	70	5,823	114	36,420
50%未満	12	246	12	491	12	248	14	2,206
50%以上100%未満	49	1,016	39	1,620	39	1,512	57	19,506
100%	33	3,435	24	404	20	4,063	43	14,708
フ ラ ン チ ャ イ ズ 加 盟 別 計	94	4,697	74	2,516	70	5,823	114	36,420
加盟している	1	x	-	-	-	-	1	x
加盟していない	93	x	74	2,516	70	5,823	113	x

注5.「同業者」とは、契約先(取引相手)が事務用機械器具賃貸業務を主業として営む事業所の場合をいい、同一企業間の企業内取引を含む。

統 計 表

契約先産業別の該当事業所数及び年間契約高(つづき)

事務用機械器具賃貸業務(リース)の契約先産業別(つづき)									
公 務		同 業 者		計		そ の 他			
						そ の 他 の 産 業		個 人	
該 当 事業所数	年間契約高 (百万円)	該 当 事業所数	年間契約高 (百万円)	該 当 事業所数	年間契約高 (百万円)	該 当 事業所数	年間契約高 (百万円)	該 当 事業所数	年間契約高 (百万円)
53	123,164	44	4,683	103	37,125	100	37,107	3	18
53	123,164	44	4,683	103	37,125	100	37,107	3	18
-	-	-	-	-	-	-	-	-	-
53	123,164	44	4,683	103	37,125	100	37,107	3	18
-	-	-	-	3	18	-	-	3	18
-	-	1	x	1	x	1	x	-	-
12	x	10	x	12	1,987	12	1,987	-	-
2	x	-	-	1	x	1	x	-	-
3	547	1	x	2	x	2	x	-	-
36	121,603	31	4,378	84	33,373	84	33,373	-	-
-	-	-	-	-	-	-	-	-	-
53	123,164	44	4,683	103	37,125	100	37,107	3	18
11	1,532	6	x	10	x	8	1,973	2	x
3	97,498	1	x	5	8,931	5	8,931	-	-
39	24,134	36	2,445	88	x	87	26,203	1	x
53	123,164	44	4,683	103	37,125	100	37,107	3	18
30	x	31	1,278	54	8,998	52	x	1	x
13	11,151	7	803	31	x	30	10,098	1	x
8	9,518	5	x	13	4,130	12	x	1	x
-	-	-	-	2	x	2	x	-	-
2	x	1	x	4	10,988	4	10,988	-	-
53	123,164	44	4,683	103	37,125	100	37,107	3	18
26	2,569	25	x	45	6,197	44	x	1	x
16	12,458	12	1,251	38	11,232	36	x	1	x
8	10,639	6	907	14	5,487	13	x	1	x
1	x	-	-	3	3,220	3	3,220	-	-
2	x	1	x	4	10,988	4	10,988	-	-
53	123,164	44	4,683	103	37,125	100	37,107	3	18
26	2,569	25	x	45	6,197	44	x	1	x
17	12,463	13	1,251	40	11,766	39	x	1	x
6	10,635	4	907	11	4,953	10	x	1	x
1	x	-	-	3	3,220	3	3,220	-	-
2	x	1	x	4	10,988	4	10,988	-	-
53	123,164	44	4,683	103	37,125	100	37,107	3	18
-	-	-	-	-	-	-	-	-	-
-	-	-	-	2	x	1	x	1	x
12	140	9	x	11	31	9	x	2	x
4	529	6	316	13	988	13	988	-	-
33	19,207	27	1,965	69	21,565	69	21,565	-	-
4	103,288	2	x	8	x	8	x	-	-
53	123,164	44	4,683	103	37,125	100	37,107	3	18
1	x	1	x	12	x	12	x	-	-
24	x	17	x	55	x	55	x	-	-
28	100,551	25	644	36	6,914	33	6,896	3	18
53	123,164	44	4,683	103	37,125	100	37,107	3	18
-	-	-	-	1	x	-	-	1	x
53	123,164	44	4,683	102	x	100	37,107	2	x

① 総 合

第10-2表 事務用機械器具賃貸業務(レンタル)の

区 分	事業所数	事務用機械器具賃貸業務(レンタル)の契約先産業別									
		計		建設業		製造業		電気・ガス・熱供給・水道業		情報通信業	
		該 当 事業所数	年間売上高 (百万円)	該 当 事業所数	年間売上高 (百万円)	該 当 事業所数	年間売上高 (百万円)	該 当 事業所数	年間売上高 (百万円)	該 当 事業所数	年間売上高 (百万円)
経営組織別計	468	340	295,884	183	27,124	143	42,748	11	1,272	114	47,766
会社	464	337	295,828	181	27,085	143	42,748	11	1,272	113	x
会社以外の法人・団体 及び個人経営	4	3	56	3	38	-	-	-	-	1	x
資本金規模別計	468	340	295,884	183	27,124	143	42,748	11	1,272	114	47,766
500万円未満	107	93	1,340	65	931	52	28	-	-	50	5
500万円以上1千万円未満	10	8	436	7	151	4	4	-	-	1	x
1千万円以上5千万円未満	133	106	13,441	54	4,032	22	136	1	x	17	20
5千万円以上1億円未満	62	48	14,566	35	8,257	1	x	2	x	2	x
1億円以上10億円未満	65	60	63,336	12	8,175	54	x	5	80	21	12,064
10億円以上	87	23	202,709	9	5,539	9	7,315	3	73	22	35,603
資本金なし	4	3	56	3	38	-	-	-	-	1	x
単独事業所、本社、支社別計	468	340	295,884	183	27,124	143	42,748	11	1,272	114	47,766
単独事業所	202	148	12,781	107	3,277	77	225	1	x	69	17
本社	25	22	202,446	15	6,138	9	23,198	2	x	5	38,623
支社	241	170	80,657	61	17,708	58	19,325	8	528	40	9,127
従業員規模別計	468	340	295,884	183	27,124	143	42,748	11	1,272	114	47,766
4人以下	267	178	14,762	95	1,716	102	11,096	-	-	76	260
5人～9人	100	75	29,460	42	4,771	23	5,179	3	73	25	6,663
10人～29人	76	67	39,661	36	8,904	10	1,798	5	419	9	2,237
30人～49人	10	9	9,653	6	5,920	3	373	2	x	-	-
50人以上	15	11	202,347	5	5,811	5	24,302	1	x	4	38,605
事業従事者規模別計	468	340	295,884	183	27,124	143	42,748	11	1,272	114	47,766
4人以下	257	172	14,090	94	1,715	101	11,093	-	-	72	127
5人～9人	106	77	27,446	40	3,856	23	5,035	3	73	27	6,633
10人～29人	80	71	42,348	39	9,821	11	1,946	5	419	11	2,400
30人～49人	13	9	9,653	6	5,920	3	373	2	x	-	-
50人以上	13	11	202,347	5	5,811	5	24,302	1	x	4	38,605
事務用機械器具賃貸業務の 事業従事者規模別計	468	340	295,884	183	27,124	143	42,748	11	1,272	114	47,766
4人以下	258	174	14,181	95	1,805	101	11,093	-	-	72	127
5人～9人	115	84	29,513	45	4,176	26	5,654	4	x	29	7,386
10人～29人	75	68	47,793	36	14,644	10	x	6	483	10	1,647
30人～49人	9	6	3,160	3	687	1	x	-	-	-	-
50人以上	11	9	201,237	5	5,811	5	24,302	1	x	4	38,605
年間売上高規模別計	468	340	295,884	183	27,124	143	42,748	11	1,272	114	47,766
1千万円未満	119	90	344	66	x	67	24	-	-	62	3
1千万円以上3千万円未満	38	31	468	16	150	5	7	-	-	2	x
3千万円以上1億円未満	48	36	1,937	21	868	4	18	-	-	4	x
1億円以上10億円未満	139	120	29,296	63	10,653	24	4,641	4	412	6	630
10億円以上100億円未満	115	57	63,879	16	11,380	40	15,543	7	860	35	8,314
100億円以上	9	5	199,959	2	x	3	22,514	-	-	5	38,805
專業割合別計	468	340	295,884	183	27,124	143	42,748	11	1,272	114	47,766
50%未満	77	62	29,978	10	1,403	49	17,740	2	x	20	7,411
50%以上100%未満	213	141	53,663	78	12,965	33	17,405	4	x	35	6,156
100%	178	137	212,243	96	12,756	61	7,604	5	1,165	59	34,199
フランチャイズ加盟別計	468	340	295,884	183	27,124	143	42,748	11	1,272	114	47,766
加盟している	2	1	x	1	x	-	-	-	-	-	-
加盟していない	466	339	x	182	x	143	42,748	11	1,272	114	47,766

統 計 表

契約先産業別の該当事業所数及び年間売上高

運輸業, 郵便業		卸売業, 小売業		金融業, 保険業		不動産業, 物品賃貸業 (同業者を除く)		学術研究, 専門・ 技術サービス業	
該 当 事業所数	年間売上高 (百万円)	該 当 事業所数	年間売上高 (百万円)	該 当 事業所数	年間売上高 (百万円)	該 当 事業所数	年間売上高 (百万円)	該 当 事業所数	年間売上高 (百万円)
12	102	99	15,137	22	2,337	109	5,327	78	95
11	x	98	x	22	2,337	108	x	78	95
1	x	1	x	-	-	1	x	-	-
12	102	99	15,137	22	2,337	109	5,327	78	95
1	x	53	82	7	x	50	9	55	51
3	1	4	21	-	-	2	x	2	x
1	x	21	x	-	-	41	4,577	19	39
-	-	1	x	1	x	3	176	-	-
5	90	10	1,001	6	180	4	224	-	-
-	-	9	13,925	8	2,107	8	337	1	x
1	x	1	x	-	-	1	x	-	-
12	102	99	15,137	22	2,337	109	5,327	78	95
7	x	80	200	8	50	73	114	75	x
2	x	4	13,807	3	1,774	7	642	1	x
3	74	16	1,130	11	512	30	4,572	1	x
12	102	99	15,137	22	2,337	109	5,327	78	95
3	3	77	70	7	x	74	x	72	65
2	x	9	630	7	262	14	836	5	x
4	11	7	290	4	251	17	3,975	1	x
2	x	3	190	1	x	3	333	-	-
1	x	4	13,958	3	1,774	1	x	-	-
12	102	99	15,137	22	2,337	109	5,327	78	95
2	x	77	70	7	x	73	x	73	74
3	9	8	548	6	229	14	689	4	x
4	11	8	372	5	283	18	4,123	1	x
2	x	3	190	1	x	3	333	-	-
1	x	4	13,958	3	1,774	1	x	-	-
12	102	99	15,137	22	2,337	109	5,327	78	95
2	x	77	70	7	x	73	x	73	74
5	11	9	550	6	229	14	689	4	x
4	75	8	x	5	283	18	4,123	1	x
-	-	1	x	1	x	3	333	-	-
1	x	4	13,958	3	1,774	1	x	-	-
12	102	99	15,137	22	2,337	109	5,327	78	95
2	x	66	x	7	x	64	x	67	29
4	x	8	67	-	-	5	31	7	43
-	-	5	78	-	-	6	156	-	-
3	20	6	283	3	63	24	4,607	4	23
3	79	12	1,154	10	441	9	392	-	-
-	-	2	x	2	x	1	x	-	-
12	102	99	15,137	22	2,337	109	5,327	78	95
3	15	7	421	4	111	3	52	5	18
8	87	32	643	7	86	31	842	17	22
-	-	61	14,074	10	2,140	75	4,433	55	56
12	102	99	15,137	22	2,337	109	5,327	78	95
-	-	-	-	-	-	-	-	-	-
12	102	99	15,137	22	2,337	109	5,327	78	95

① 総 合

第10-2表 事務用機械器具賃貸業務(レンタル)の

区 分	宿泊業、飲食サービス業		生活関連サービス業、 娯楽業		教育、学習支援業		サービス業	
	該 当 事業所数	年間売上高 (百万円)	該 当 事業所数	年間売上高 (百万円)	該 当 事業所数	年間売上高 (百万円)	該 当 事業所数	年間売上高 (百万円)
	経 営 組 織 別 計	75	97	10	82	74	7,952	120
会 社	75	97	10	82	74	7,952	117	10,237
会社以外の法人・団体 及び個人経営	-	-	-	-	-	-	3	5
資 本 金 規 模 別 計	75	97	10	82	74	7,952	120	10,242
500万円未満	51	19	3	10	51	6	57	63
500万円以上1千万円未満	3	5	2	x	1	x	6	21
1千万円以上5千万円未満	17	5	-	-	20	36	20	37
5千万円以上1億円未満	-	-	-	-	-	-	13	532
1億円以上10億円未満	3	68	3	68	1	x	12	1,134
10億円以上	-	-	1	x	1	x	9	8,450
資本金なし	-	-	-	-	-	-	3	5
単 独 事 業 所、本 社、支 社 別 計	75	97	10	82	74	7,952	120	10,242
単 独 事 業 所	72	27	6	9	73	x	88	165
本 社	1	x	-	-	-	-	4	7,207
支 社	2	x	4	73	1	x	27	2,870
従 業 者 規 模 別 計	75	97	10	82	74	7,952	120	10,242
4人以下	69	24	2	x	69	x	79	93
5人～9人	1	x	2	x	3	249	21	1,285
10人～29人	2	x	4	7	2	x	12	1,335
30人～49人	2	x	2	x	-	-	4	318
50人以上	-	-	-	-	-	-	4	7,211
事 業 従 事 者 規 模 別 計	75	97	10	82	74	7,952	120	10,242
4人以下	69	24	2	x	69	x	79	93
5人～9人	1	x	2	x	2	x	20	1,137
10人～29人	2	x	4	7	3	7,930	13	1,482
30人～49人	2	x	2	x	-	-	4	318
50人以上	-	-	-	-	-	-	4	7,211
事 務 用 機 械 器 具 賃 貸 業 務 の 事 業 従 事 者 規 模 別 計	75	97	10	82	74	7,952	120	10,242
4人以下	69	24	2	x	69	x	79	93
5人～9人	2	x	4	x	2	x	21	1,139
10人～29人	3	x	4	71	3	7,930	15	x
30人～49人	-	-	-	-	-	-	1	x
50人以上	-	-	-	-	-	-	4	7,211
年 間 売 上 高 規 模 別 計	75	97	10	82	74	7,952	120	10,242
1千万円未満	63	4	1	x	64	5	69	42
1千万円以上3千万円未満	3	20	2	x	3	17	7	x
3千万円以上1億円未満	4	1	1	x	4	1	11	104
1億円以上10億円未満	2	x	3	9	1	x	18	793
10億円以上100億円未満	2	x	2	x	2	x	12	1,973
100億円以上	-	-	-	-	-	-	2	x
専 業 割 合 別 計	75	97	10	82	74	7,952	120	10,242
50%未満	2	x	2	x	1	x	5	407
50%以上100%未満	23	92	5	71	21	x	39	893
100%	49	x	2	x	52	7,689	76	8,942
フ ラ ン チ ェ イ ズ 加 盟 別 計	75	97	10	82	74	7,952	120	10,242
加盟している	-	-	-	-	-	-	-	-
加盟していない	75	97	10	82	74	7,952	120	10,242

注6.「同業者」とは、契約先(取引相手)が事務用機械器具賃貸業務を主業として営む事業所の場合をいい、同一企業間の企業内取引を含む。

統 計 表

契約先産業別の該当事業所数及び年間売上高(つづき)

事務用機械器具賃貸業務(レンタル)の契約先産業別(つづき)									
公 務		同 業 者		計		そ の 他			
該 当 事業所数	年間売上高 (百万円)	該 当 事業所数	年間売上高 (百万円)	該 当 事業所数	年間売上高 (百万円)	その他の産業		個 人	
						該 当 事業所数	年間売上高 (百万円)	該 当 事業所数	年間売上高 (百万円)
102	118,949	137	10,011	124	6,643	98	6,432	92	211
102	118,949	137	10,011	124	6,643	98	6,432	92	211
-	-	-	-	-	-	-	-	-	-
102	118,949	137	10,011	124	6,643	98	6,432	92	211
50	8	54	56	59	48	53	x	56	x
1	x	3	55	4	167	4	167	-	-
19	41	50	4,093	32	340	23	269	26	71
2	x	15	4,053	12	126	1	x	11	x
8	1,122	8	737	9	3,058	9	3,058	-	-
21	117,768	8	1,017	9	2,905	9	2,905	-	-
-	-	-	-	-	-	-	-	-	-
102	118,949	137	10,011	124	6,643	98	6,432	92	211
71	52	80	580	84	265	75	214	75	52
5	103,354	7	2,774	7	4,156	4	4,104	3	52
26	15,544	49	6,657	33	2,221	19	2,114	14	108
102	118,949	137	10,011	124	6,643	98	6,432	92	211
75	707	76	247	83	266	76	238	72	28
14	7,245	21	1,306	13	914	8	889	5	25
6	7,579	29	4,369	15	798	6	734	9	64
3	71	6	1,667	6	491	3	467	3	24
4	103,347	5	2,421	7	4,174	4	4,104	3	70
102	118,949	137	10,011	124	6,643	98	6,432	92	211
70	174	76	247	81	257	75	237	71	20
16	7,255	20	1,143	15	809	8	775	6	34
8	8,102	30	4,533	17	913	8	849	9	64
3	71	6	1,667	6	491	3	467	3	24
4	103,347	5	2,421	7	4,174	4	4,104	3	70
102	118,949	137	10,011	124	6,643	98	6,432	92	211
70	174	76	247	81	257	75	237	71	20
16	7,255	25	1,497	17	817	9	781	7	37
10	x	28	5,129	18	1,384	8	1,305	10	80
1	x	4	1,794	4	43	1	x	3	x
4	103,347	3	1,344	5	4,141	4	x	1	x
102	118,949	137	10,011	124	6,643	98	6,432	92	211
61	x	61	x	70	48	66	33	66	15
2	x	5	59	4	28	1	x	3	x
6	8	18	429	12	264	10	250	6	13
6	166	40	6,626	23	343	7	211	16	133
21	11,503	12	2,549	12	1,648	11	x	1	x
4	107,261	1	x	3	4,312	3	4,312	-	-
102	118,949	137	10,011	124	6,643	98	6,432	92	211
4	712	6	1,406	9	270	4	221	5	49
36	4,502	60	6,172	43	3,366	32	3,273	27	92
61	113,735	70	2,433	72	3,007	61	2,938	60	69
102	118,949	137	10,011	124	6,643	98	6,432	92	211
1	x	-	-	-	-	-	-	-	-
101	x	137	10,011	124	6,643	98	6,432	92	211

① 総 合

第11表 事務用機械器具賃貸業務

区 分	事業所数	事務用機械器具賃貸業務(リース)						
		該当事業所数	リース年間契約高 (百万円)	計 (件)	リース年間契約件数			
					1年を超え3年未満		3年以上5年未満	
					該当事業所数	契約件数 (件)	該当事業所数	契約件数 (件)
経 営 組 織 別 計	468	166	423,568	206,660	94	7,896	119	20,161
会社	464	164	x	x	92	x	117	x
会社以外の法人・団体 及び個人経営	4	2	x	x	2	x	2	x
資 本 金 規 模 別 計	468	166	423,568	206,660	94	7,896	119	20,161
500万円未満	107	17	296	301	4	12	5	62
500万円以上1千万円未満	10	4	x	x	2	x	1	x
1千万円以上5千万円未満	133	34	5,723	2,173	14	186	21	603
5千万円以上1億円未満	62	16	4,348	11,878	3	1,880	14	2,521
1億円以上10億円未満	65	8	4,792	5,198	2	x	5	2,187
10億円以上	87	86	408,344	186,938	67	3,680	70	14,739
資本金なし	4	2	x	x	2	x	2	x
単 独 事 業 所、本 社、支 社 別 計	468	166	423,568	206,660	94	7,896	119	20,161
単 独 事 業 所	202	68	14,981	5,051	20	432	39	1,959
本 社	25	5	209,357	71,128	4	4,151	4	10,991
支 社	241	92	199,230	130,481	69	3,313	75	7,211
従 業 者 規 模 別 計	468	166	423,568	206,660	94	7,896	119	20,161
4人以下	267	104	x	x	48	x	72	x
5人～9人	100	39	75,332	31,349	30	2,724	30	4,163
10人～29人	76	16	51,249	63,733	12	2,407	11	5,170
30人～49人	10	2	x	x	2	x	2	x
50人以上	15	6	220,913	64,449	3	2,179	5	7,449
事 業 従 事 者 規 模 別 計	468	166	423,568	206,660	94	7,896	119	20,161
4人以下	257	94	x	x	45	x	67	2,832
5人～9人	106	45	85,761	30,223	31	772	33	2,589
10人～29人	80	18	54,195	64,361	12	4,205	12	4,683
30人～49人	13	4	22,190	15,578	3	251	4	2,638
50人以上	13	4	x	x	3	x	3	7,420
事 務 用 機 械 器 具 賃 貸 業 務 の 事 業 従 事 者 規 模 別 計	468	166	423,568	206,660	94	7,896	119	20,161
4人以下	258	94	x	x	45	x	67	2,832
5人～9人	115	50	89,496	33,028	34	887	37	2,829
10人～29人	75	15	51,062	61,658	9	4,091	9	4,472
30人～49人	9	3	21,588	15,476	3	251	3	2,610
50人以上	11	4	x	x	3	x	3	7,420
年 間 売 上 高 規 模 別 計	468	166	423,568	206,660	94	7,896	119	20,161
1千万円未満	119	30	164	150	2	x	13	x
1千万円以上3千万円未満	38	7	59	125	3	x	3	x
3千万円以上1億円未満	48	20	814	818	13	214	17	177
1億円以上10億円未満	139	25	10,360	17,161	12	2,003	20	2,919
10億円以上100億円未満	115	76	157,442	110,596	58	3,254	61	8,743
100億円以上	9	8	254,728	77,810	6	2,407	6	8,269
専 業 割 合 別 計	468	166	423,568	206,660	94	7,896	119	20,161
50%未満	77	16	25,209	15,335	10	483	13	1,275
50%以上100%未満	213	92	191,246	74,092	47	4,533	65	6,785
100%	178	58	207,113	117,233	37	2,880	40	12,102
フ ラ ン チ ャ イ ズ 加 盟 別 計	468	166	423,568	206,660	94	7,896	119	20,161
加盟している	2	1	x	x	-	-	-	-
加盟していない	466	165	x	x	94	7,896	119	20,161

統 計 表

(リース)の年間契約高及び年間契約件数

5年以上		うち保守・管理・操作 の条件(義務)のある 契約件数 (件)	リース年間契約高 (万円)	リース年間契約件数 (件)	1 該 当 事 業 所 当 た り 契約期間別年間契約件数			うち保守・管理・操作 の条件(義務)のある 契約件数 (件)
					1年を超え 3年未満 (件)	3年以上 5年未満 (件)	5年以上 (件)	
					該当事業所数	契約件数 (件)		
156	178,603	7,414	255,468	1,246	84	170	1,145	96
155	x	x	x	x	x	x	x	x
2	x	x	x	x	x	x	x	x
156	178,603	7,414	255,468	1,246	84	170	1,145	96
13	227	238	1,793	18	3	12	18	29
3	12	x	x	x	x	x	4	x
29	1,384	215	16,875	64	13	28	48	16
16	7,477	18	27,497	751	691	177	473	12
8	x	124	61,746	670	x	434	x	51
86	168,519	6,812	473,222	2,166	55	209	1,953	143
2	x	x	x	x	x	x	x	x
156	178,603	7,414	255,468	1,246	84	170	1,145	96
59	2,660	614	21,936	74	21	50	45	26
5	55,986	2,825	4,008,960	13,620	983	2,603	10,721	1,413
92	119,957	3,975	215,889	1,414	48	96	1,300	77
156	178,603	7,414	255,468	1,246	84	170	1,145	96
97	x	x	x	x	x	x	x	x
37	24,462	1,486	191,895	799	91	138	661	74
15	56,156	1,266	320,461	3,985	206	483	3,746	136
2	x	x	x	x	x	x	x	x
6	54,822	2,970	4,016,605	11,718	726	1,655	9,968	990
156	178,603	7,414	255,468	1,246	84	170	1,145	96
88	28,831	501	x	x	x	42	329	14
43	26,862	1,706	188,803	665	25	79	622	73
17	55,472	1,717	297,082	3,528	355	392	3,217	137
4	12,689	521	554,741	3,895	100	660	3,172	347
4	54,748	2,970	x	x	x	2,473	13,687	990
156	178,603	7,414	255,468	1,246	84	170	1,145	96
88	28,831	501	x	x	x	42	329	14
47	29,313	1,787	179,949	664	26	76	617	68
14	53,095	1,636	330,884	3,995	453	489	3,679	168
3	12,616	521	863,511	6,190	100	1,044	5,046	347
4	54,748	2,970	x	x	x	2,473	13,687	990
156	178,603	7,414	255,468	1,246	84	170	1,145	96
28	104	8	547	5	x	x	4	1
6	99	3	823	17	x	x	18	2
16	427	334	4,048	41	16	11	26	25
23	12,239	136	41,358	685	163	149	535	14
76	98,599	2,720	208,259	1,463	56	144	1,304	67
8	67,135	4,212	3,286,814	10,040	428	1,470	8,663	624
156	178,603	7,414	255,468	1,246	84	170	1,145	96
16	13,577	14	159,025	967	50	97	856	6
88	62,774	6,047	208,444	808	97	104	710	142
52	102,252	1,353	355,867	2,014	77	302	1,973	42
156	178,603	7,414	255,468	1,246	84	170	1,145	96
1	x	x	x	x	-	-	x	x
155	x	x	x	x	84	170	x	x

① 総 合

第12表 年間営業費用、年間営業用固定資産取得額

区 分	事業所数	事業所の年間営業費用(百万円)										
		計	給与 支給総額	貸与 資産原価	リース投資 資産原価	資金原価	減価 償却費	計	賃借料			
									土地・建物	計	機械・装置	情報通信機器
経営組織別計	468	713,243	23,340	206,985	326,735	6,241	6,575	9,722	5,740	3,982	1,398	
会社	464	713,149	23,319	206,978	326,735	6,202	6,569	9,717	5,735	3,982	1,398	
会社以外の法人・団体 及び個人経営	4	94	22	7	0	39	6	6	5	0	0	
資本金規模別計	468	713,243	23,340	206,985	326,735	6,241	6,575	9,722	5,740	3,982	1,398	
500万円未満	107	1,563	545	253	11	23	58	104	80	24	21	
500万円以上1千万円未満	10	625	156	100	0	0	49	54	39	16	14	
1千万円以上5千万円未満	133	20,151	3,661	4,817	2,264	100	1,443	1,021	561	460	323	
5千万円以上1億円未満	62	16,645	3,606	2,087	3,387	42	190	828	519	309	8	
1億円以上10億円未満	65	97,425	6,921	28,148	6,845	1,067	3,901	5,521	3,772	1,748	1,029	
10億円以上	87	576,741	8,430	171,572	314,228	4,969	928	2,190	764	1,425	2	
資本金なし	4	94	22	7	0	39	6	6	5	0	0	
単独事業所、本社、支社別計	468	713,243	23,340	206,985	326,735	6,241	6,575	9,722	5,740	3,982	1,398	
単独事業所	202	30,731	2,613	9,218	11,433	325	1,640	359	277	82	43	
本社	25	341,510	9,614	146,030	125,185	2,455	2,404	3,482	2,098	1,383	609	
支社	241	341,002	11,113	51,737	190,117	3,461	2,532	5,882	3,365	2,517	746	
従業員規模別計	468	713,243	23,340	206,985	326,735	6,241	6,575	9,722	5,740	3,982	1,398	
4人以下	267	88,120	2,015	7,082	47,132	1,025	2,146	1,930	1,194	736	362	
5人～9人	100	137,238	3,115	20,436	79,421	1,487	1,253	2,171	1,170	1,001	332	
10人～29人	76	96,382	5,373	28,448	40,534	812	537	1,501	1,056	445	98	
30人～49人	10	33,306	1,870	4,834	21,376	308	202	633	175	457	232	
50人以上	15	358,196	10,967	146,184	138,272	2,608	2,436	3,488	2,145	1,343	374	
事業従事者規模別計	468	713,243	23,340	206,985	326,735	6,241	6,575	9,722	5,740	3,982	1,398	
4人以下	257	66,358	1,782	6,508	34,240	882	1,141	1,889	1,180	709	362	
5人～9人	106	145,306	3,141	18,818	84,671	1,593	2,245	2,186	1,168	1,018	332	
10人～29人	80	104,092	5,317	30,595	42,959	792	549	1,492	1,040	453	96	
30人～49人	13	40,776	2,437	5,053	27,113	372	206	682	221	461	235	
50人以上	13	356,712	10,663	146,011	137,752	2,602	2,434	3,474	2,132	1,341	373	
事務用機械器具賃貸業務の 事業従事者規模別計	468	713,243	23,340	206,985	326,735	6,241	6,575	9,722	5,740	3,982	1,398	
4人以下	258	66,555	1,804	6,608	34,240	882	1,144	1,894	1,185	709	362	
5人～9人	115	155,003	3,940	19,857	88,841	1,689	2,364	2,470	1,339	1,131	370	
10人～29人	75	102,088	5,778	34,264	39,309	702	447	1,388	1,008	380	60	
30人～49人	9	34,215	1,588	578	26,593	366	186	608	123	485	234	
50人以上	11	355,382	10,231	145,679	137,752	2,602	2,434	3,363	2,085	1,277	373	
年間売上高規模別計	468	713,243	23,340	206,985	326,735	6,241	6,575	9,722	5,740	3,982	1,398	
1千万円未満	119	523	203	56	5	1	58	39	20	19	15	
1千万円以上3千万円未満	38	680	238	42	23	16	99	35	27	8	8	
3千万円以上1億円未満	48	2,447	622	221	404	69	99	107	84	23	7	
1億円以上10億円未満	139	40,986	6,041	7,283	6,922	330	1,127	2,438	1,524	914	500	
10億円以上100億円未満	115	275,638	9,864	46,980	149,109	2,775	3,895	4,275	2,525	1,750	585	
100億円以上	9	392,969	6,372	152,402	170,272	3,049	1,296	2,828	1,560	1,268	284	
専業割合別計	468	713,243	23,340	206,985	326,735	6,241	6,575	9,722	5,740	3,982	1,398	
50%未満	77	137,752	6,656	15,611	65,703	1,630	3,110	4,495	2,639	1,856	747	
50%以上100%未満	213	294,004	10,306	20,414	175,857	2,594	2,828	3,801	1,860	1,941	627	
100%	178	281,486	6,379	170,960	85,175	2,016	637	1,427	1,241	186	24	
フランチャイズ加盟別計	468	713,243	23,340	206,985	326,735	6,241	6,575	9,722	5,740	3,982	1,398	
加盟している	2	x	x	-	-	x	x	x	x	x	x	
加盟していない	466	x	x	206,985	326,735	x	x	x	x	x	x	

統 計 表

及び年間リース投資資産取得額

事業所のリース投資資産		事業所の営業用固定資産											事業所のリース投資資産				
		年間取得額(百万円)															
		取得 事業所数	計	有形固定資産											無形固定資産	取得 事業所数	年間 取得額 (百万円)
				計	機械・設備・装置			土地	建物・その他 の有形固定 資産	計	取得 事業所数	年間 取得額 (百万円)					
計	レンタル・リース物件				情報通信機器	その他											
その他	その他の 営業費用																
2,584	133,644	147	154,407	152,187	151,723	151,052	198	473	175	290	2,220	70	170,109				
2,584	133,630	147	154,407	152,187	151,723	151,052	198	473	175	290	2,220	70	170,109				
-	14	-	-	-	-	-	-	-	-	-	-	-	-				
2,584	133,644	147	154,407	152,187	151,723	151,052	198	473	175	290	2,220	70	170,109				
3	568	26	76	75	65	37	24	4	-	10	1	2	x				
2	265	5	50	45	29	28	1	-	15	1	5	-	-				
137	6,845	49	1,940	1,624	1,350	795	157	399	159	114	316	17	2,678				
301	6,506	33	843	821	785	717	1	66	-	36	23	6	3,940				
719	45,023	7	2,087	1,932	1,824	1,812	11	1	-	108	155	3	x				
1,423	74,423	28	149,411	147,691	147,670	147,663	3	4	-	21	1,720	42	162,549				
-	14	-	-	-	-	-	-	-	-	-	-	-	-				
2,584	133,644	147	154,407	152,187	151,723	151,052	198	473	175	290	2,220	70	170,109				
39	5,144	54	6,998	5,183	4,903	4,288	163	452	175	106	1,815	18	9,229				
774	52,340	13	116,698	116,578	116,524	116,511	10	3	-	53	120	4	92,880				
1,770	76,161	80	30,711	30,427	30,296	30,253	25	18	-	131	285	47	68,000				
2,584	133,644	147	154,407	152,187	151,723	151,052	198	473	175	290	2,220	70	170,109				
374	26,790	50	3,708	3,391	3,172	2,800	58	314	156	62	318	46	31,056				
669	29,355	45	12,951	12,852	12,789	12,698	9	81	19	44	99	12	19,717				
347	19,176	37	20,663	19,104	19,038	18,979	15	44	-	66	1,559	9	30,690				
226	4,083	6	404	386	373	241	102	30	-	13	18	-	-				
969	54,240	9	116,681	116,455	116,350	116,334	14	3	-	104	227	4	88,646				
2,584	133,644	147	154,407	152,187	151,723	151,052	198	473	175	290	2,220	70	170,109				
347	19,915	44	1,170	1,117	891	832	59	-	156	70	53	39	19,222				
685	32,652	50	14,523	14,160	14,106	13,703	8	395	19	36	363	18	27,538				
357	22,386	38	21,628	20,068	20,002	19,943	15	44	-	66	1,560	9	30,211				
226	4,914	7	521	503	490	358	102	30	-	13	18	3	x				
969	53,777	7	116,564	116,338	116,233	116,217	14	3	-	104	227	2	x				
2,584	133,644	147	154,407	152,187	151,723	151,052	198	473	175	290	2,220	70	170,109				
347	19,984	45	1,173	1,120	894	832	59	3	156	70	53	39	19,222				
761	35,841	54	14,753	14,390	14,327	13,896	20	411	19	45	363	19	27,962				
320	20,200	37	21,584	20,007	19,940	19,911	3	26	-	67	1,578	9	30,211				
251	4,297	3	332	332	329	197	102	30	-	3	-	1	x				
905	53,322	7	116,564	116,338	116,233	116,217	14	3	-	104	227	2	x				
2,584	133,644	147	154,407	152,187	151,723	151,052	198	473	175	290	2,220	70	170,109				
4	160	14	32	27	17	5	12	-	-	10	5	-	-				
0	226	17	293	267	59	11	47	-	156	53	26	5	19				
17	925	16	141	129	101	88	4	9	3	26	11	10	219				
414	16,844	62	1,772	1,743	1,656	1,456	120	80	16	71	29	10	4,040				
1,165	58,739	34	28,529	26,457	26,340	25,946	13	382	-	116	2,073	40	65,831				
984	56,749	4	123,641	123,565	123,551	123,546	2	3	-	14	76	4	99,999				
2,584	133,644	147	154,407	152,187	151,723	151,052	198	473	175	290	2,220	70	170,109				
1,108	40,547	13	2,033	2,007	1,953	1,938	12	3	-	53	27	3	429				
1,314	78,205	87	17,353	16,814	16,438	15,963	64	412	172	204	539	25	68,675				
162	14,892	47	135,020	133,367	133,331	133,151	121	58	3	33	1,654	42	101,005				
2,584	133,644	147	154,407	152,187	151,723	151,052	198	473	175	290	2,220	70	170,109				
x	x	1	x	x	x	x	x	x	-	-	x	-	-				
x	x	146	x	x	x	x	x	x	175	290	x	70	170,109				

第 Ⅲ 編

《事務用機械器具賃貸業》

② 都道府県別統計表

② 都 道 府 県

第1表 事業所数、従業員数、事業従事者数、年間売上高、リース年間契約高、

区 分	事業所数				従業員数 A (人)	事業 従事者数 (人)	うち、事務用機 械器具貸貸業務 の事業従事者数 B	年間売上高(百万円)				
	計	単 独 事業所	本 社	支 社				計 C	事務用機械器具貸貸業務(主業)			計 D
									リース	レンタル		
全 国 計	468	202	25	241	4,942	5,108	4,133	831,096	632,169	336,285	295,884	
北海道	54	18	3	33	194	195	185	29,404	19,852	10,704	9,148	
青森	5	1	-	4	38	38	32	3,239	2,239	2,020	219	
岩手	11	1	-	10	49	49	39	2,588	1,872	1,521	351	
宮城	18	2	-	17	143	145	137	24,171	17,763	9,399	8,363	
秋田	3	2	-	1	26	27	27	1,962	x	1,184	x	
山形	3	2	-	1	8	8	8	799	536	x	x	
福島	7	2	-	5	52	52	48	4,243	3,276	2,463	813	
茨城	2	-	-	2	8	8	8	x	x	x	x	
栃木	4	2	-	2	29	29	29	2,523	1,791	1,470	321	
群馬	3	2	-	2	5	5	5	1,380	x	884	x	
埼玉	11	4	-	7	91	100	99	13,957	10,639	8,274	2,365	
千葉	6	-	-	6	55	55	55	16,144	6,603	6,024	579	
東京都	98	70	14	15	2,213	2,319	1,783	380,302	345,123	128,935	216,189	
神奈川県	22	12	-	9	163	173	135	29,131	18,783	10,834	7,948	
新潟	9	3	2	4	55	56	56	4,316	3,201	2,330	871	
富山	2	1	-	1	4	4	4	x	x	x	x	
石川	9	6	-	3	46	49	44	3,778	2,696	2,376	320	
福井	2	2	-	-	9	9	9	x	x	x	-	
山梨	2	2	-	-	32	32	27	x	x	x	x	
長野	6	3	1	2	24	26	23	4,621	4,323	3,916	407	
岐阜	4	3	1	-	7	8	7	71	54	10	43	
静岡県	10	3	1	6	83	84	82	6,495	4,219	3,588	632	
愛知	19	5	-	14	214	231	189	24,753	20,424	10,700	9,724	
三重	15	13	-	2	33	33	33	2,994	1,793	1,756	36	
滋賀	1	1	-	-	1	1	1	x	x	-	x	
京都	2	1	-	1	8	8	8	x	x	x	-	
大阪府	29	13	4	13	713	703	426	140,530	70,464	58,315	12,149	
兵庫県	10	5	-	5	53	67	67	15,627	10,625	9,932	693	
奈良	1	1	-	-	1	1	1	x	x	x	x	
和歌山	2	2	-	-	2	2	2	x	x	x	x	
鳥取	-	-	-	-	-	-	-	-	-	-	-	
島根	2	-	-	2	15	15	15	x	x	x	x	
岡山	5	2	-	3	37	37	37	3,633	2,777	2,326	451	
広島	21	2	-	20	111	113	113	25,773	16,276	6,149	10,128	
山口	5	1	-	4	35	35	26	1,684	913	x	x	
徳島	-	-	-	-	-	-	-	-	-	-	-	
香川県	6	2	-	4	44	45	41	4,054	2,771	2,329	442	
愛媛	2	-	-	2	23	23	23	x	x	-	x	
高知	1	-	-	1	2	2	2	x	x	x	-	
福岡	35	6	-	29	242	250	236	60,323	46,600	35,227	11,374	
佐賀	-	-	-	-	-	-	-	-	-	-	-	
長崎	1	1	-	-	1	1	1	x	x	x	-	
熊本	5	3	-	2	28	28	28	1,859	1,323	979	344	
大分	2	-	-	2	5	5	5	x	x	x	x	
宮崎	2	1	-	1	6	2	2	x	x	x	x	
鹿児島	2	1	-	1	15	15	15	x	x	x	x	
沖縄	8	3	-	5	20	21	21	3,415	2,765	2,220	544	

注7. 「事業従事者数」とは、事業所の従業員数から「別経営の事業所に派遣している人」を除き、「別経営の事業所から派遣されている人」を加えた、いわゆる実際に従事している者をいう。

注8. 欠測値の補完を行い集計後に四捨五入をしているため、総計と内訳の合計とは一致しない場合がある。また、単位当たり換算の値は、各数値に単位以下の数値を有しているため、公表値から求められても一致しない場合がある。

別 統 計 表

1事業所当たり及び1人当たりの年間売上高、1該当事業所当たりのリース年間契約高及びフランチャイズ加盟別表

その他業務 (従業)	リース年間契約高			1事業所当たり				1該当事業所 当たりのリース 年間契約高	従業員1人 当たりの 年間売上高	事務用機械器 具貸貸業務事 業従事者1人当 たりの主業年間 売上高	事務用機械器 具貸貸業務 (リース)事業従 事者1人当たり のリース年間契 約高
	該 当 事業所数 E	該当事業 従事者数 F (人)	リース年間 契 約 高 G (百万円)	従業員数 (人)	事務用機 械器具貸貸 業務の事業 従事者数 (人)	年間売上高 (万円)	事務用機械器 具貸貸業務の 年間売上高 (万円)				
198,928	166	1,405	423,568	11	9	177,580	135,075	255,468	16,816	15,295	30,147
9,552	7	34	12,203	4	3	54,470	36,776	187,733	15,135	10,736	36,156
1,000	3	15	2,010	7	6	61,695	42,641	61,840	8,580	7,051	13,626
716	7	12	1,521	4	4	23,529	17,018	21,731	5,282	4,800	12,676
6,408	5	25	8,658	8	8	133,975	98,454	182,603	16,880	12,947	35,067
x	2	8	x	9	9	65,394	x	x	7,545	x	x
263	2	6	x	3	3	26,643	17,867	x	9,991	6,700	x
967	2	7	x	7	7	60,611	46,802	x	8,107	6,778	x
x	1	5	x	4	4	x	x	x	x	x	x
733	1	6	x	7	7	63,078	44,765	x	8,700	6,174	x
x	2	3	x	2	2	46,005	x	x	30,670	x	x
3,318	3	18	7,400	8	9	126,885	96,717	246,663	15,338	10,746	41,111
9,541	3	23	6,024	9	9	269,058	110,044	240,964	29,621	12,115	26,774
35,178	21	575	225,120	23	18	387,253	351,432	1,078,070	17,183	19,356	39,144
10,348	11	43	10,785	8	6	135,493	87,362	102,713	17,908	13,869	25,120
1,114	2	8	x	6	6	48,989	36,339	x	7,867	5,731	x
x	1	3	x	2	2	x	x	x	x	x	x
1,082	5	21	2,342	5	5	41,136	29,354	48,959	8,132	6,062	10,907
x	2	9	x	6	6	x	x	x	x	x	x
x	1	22	x	16	14	x	x	x	x	x	x
298	1	6	x	4	4	73,697	68,949	x	18,976	18,514	x
17	1	4	x	2	2	1,774	1,342	x	1,064	805	x
2,276	3	12	3,588	8	8	64,950	42,192	119,586	7,825	5,145	29,897
4,329	4	39	9,177	11	10	127,481	105,185	221,518	11,543	10,800	23,531
1,201	11	26	1,835	2	2	19,959	11,952	16,682	9,165	5,488	7,058
-	-	-	-	1	1	x	x	-	x	x	-
x	2	8	x	4	4	x	x	x	x	x	x
70,067	15	261	50,834	25	15	486,686	244,031	350,577	19,710	16,546	19,505
5,002	8	36	9,188	5	7	154,723	105,202	114,856	29,766	15,978	25,883
x	1	1	x	1	1	x	x	x	x	x	x
x	2	2	x	1	1	x	x	x	x	x	x
-	-	-	-	-	-	-	-	-	-	-	-
x	1	3	x	8	8	x	x	x	x	x	x
856	1	6	x	7	7	67,026	51,233	x	9,948	7,604	x
9,497	5	22	6,512	5	5	120,108	75,851	139,541	23,324	14,468	29,600
771	3	12	676	7	5	33,687	18,264	22,533	4,812	3,512	5,633
-	-	-	-	-	-	-	-	-	-	-	-
1,283	1	7	x	7	6	63,064	43,105	x	9,184	6,735	x
x	-	-	-	12	12	x	x	-	x	x	-
x	1	2	x	2	2	x	x	x	x	x	x
13,723	17	95	36,128	7	7	173,865	134,312	213,412	24,887	19,714	38,156
-	-	-	-	-	-	-	-	-	-	-	-
-	1	1	x	1	1	x	x	x	x	x	x
536	2	5	x	6	6	37,186	26,468	x	6,640	4,726	x
x	1	2	x	3	3	x	x	x	x	x	x
x	1	1	x	3	1	x	x	x	x	x	x
x	1	4	x	8	8	x	x	x	x	x	x
650	5	9	2,281	3	3	43,364	35,105	50,683	16,864	12,934	25,342

注9. 「該当事業所数」とは、当該項目に記載のあった事業所数をいい、複数の項目欄に記載がある場合、それぞれにカウントされる。調査事業所数に対する内訳事業所数。

② 都 道 府 県

第1表 事業所数、従業者数、事業従事者数、年間売上高、リース年間契約高、

区 分			フランチャイズ加盟別			
			加盟している			
			事業所数	従業者数 (人)	事業従事者数 (人)	うち、事務用機械器具貸業務の 事業従事者数
全	国	計	2	17	17	17
	海	道	1	7	7	7
		森	-	-	-	-
		手	-	-	-	-
		城	-	-	-	-
		田	-	-	-	-
		形	-	-	-	-
		島	-	-	-	-
		城	-	-	-	-
		木	-	-	-	-
		馬	-	-	-	-
		玉	-	-	-	-
		葉	-	-	-	-
	奈	京	-	-	-	-
		川	-	-	-	-
		潟	-	-	-	-
		山	-	-	-	-
		川	-	-	-	-
		井	-	-	-	-
		梨	-	-	-	-
		野	-	-	-	-
		阜	-	-	-	-
		岡	-	-	-	-
		知	-	-	-	-
		重	-	-	-	-
		賀	-	-	-	-
		都	-	-	-	-
		阪	-	-	-	-
		庫	-	-	-	-
		良	-	-	-	-
	歌	山	-	-	-	-
		取	-	-	-	-
		根	-	-	-	-
		山	-	-	-	-
		島	-	-	-	-
		口	1	10	10	10
		島	-	-	-	-
		川	-	-	-	-
		媛	-	-	-	-
		知	-	-	-	-
		岡	-	-	-	-
		賀	-	-	-	-
		崎	-	-	-	-
		本	-	-	-	-
		分	-	-	-	-
		崎	-	-	-	-
	児	島	-	-	-	-
		縄	-	-	-	-

② 都 道 府 県

第1表 事業所数、従業者数、事業従事者数、年間売上高、リース年間契約高、

区 分			フランチャイズ加盟別(つづき)			
			加盟していない			
			事業所数	従業者数 (人)	事業従事者数 (人)	うち、事務用機械器具貸業務の 事業従事者数
全	国	計	466	4,926	5,091	4,116
	北	道	53	188	189	178
	青	森	5	38	38	32
	岩	手	11	49	49	39
	宮	城	18	143	145	137
	秋	田	3	26	27	27
	山	形	3	8	8	8
	福	島	7	52	52	48
	茨	城	2	8	8	8
	栃	木	4	29	29	29
	群	馬	3	5	5	5
	埼	玉	11	91	100	99
	千	葉	6	55	55	55
	東	京	98	2,213	2,319	1,783
	神	奈	22	163	173	135
	新	潟	9	55	56	56
	富	山	2	4	4	4
	石	川	9	46	49	44
	福	井	2	9	9	9
	山	梨	2	32	32	27
	長	野	6	24	26	23
	岐	阜	4	7	8	7
	静	岡	10	83	84	82
	愛	知	19	214	231	189
	三	重	15	33	33	33
	滋	賀	1	1	1	1
	京	都	2	8	8	8
	大	阪	29	713	703	426
	兵	庫	10	53	67	67
	奈	良	1	1	1	1
	和	山	2	2	2	2
	鳥	取	-	-	-	-
	島	根	2	15	15	15
	岡	山	5	37	37	37
	広	島	21	111	113	113
	山	口	4	25	25	16
	徳	島	-	-	-	-
	香	川	6	44	45	41
	愛	媛	2	23	23	23
	高	知	1	2	2	2
	福	岡	35	242	250	236
	佐	賀	-	-	-	-
	長	崎	1	1	1	1
	熊	本	5	28	28	28
	大	分	2	5	5	5
	宮	崎	2	6	2	2
	鹿	島	2	15	15	15
	沖	縄	8	20	21	21

別 統 計 表

1事業所当たり及び1人当たりの年間売上高、1該当事業所当たりのリース年間契約高及びフランチャイズ加盟別表(つづき)

年間売上高 (百万円)				1事業所当たり		
計	うち、事務用機械器具賃貸業務			リース年間契約高	年間売上高	事務用機械器具賃貸業務の年間売上高
		リース	レンタル	(百万円)	(万円)	(万円)
x	x	x	x	x	x	x
x	10,704	x	12,203	x	x	x
3,239	2,020	219	2,010	61,695	42,641	42,641
2,588	1,521	351	1,521	23,529	17,018	17,018
24,171	9,399	8,363	8,658	133,975	98,454	98,454
1,962	1,184	x	x	65,394	x	x
799	x	x	x	26,643	17,867	17,867
4,243	2,463	813	x	60,611	46,802	46,802
x	x	x	x	x	x	x
2,523	1,470	321	x	63,078	44,765	44,765
1,380	884	x	x	46,005	x	x
13,957	8,274	2,365	7,400	126,885	96,717	96,717
16,144	6,024	579	6,024	269,058	110,044	110,044
380,302	128,935	216,189	225,120	387,253	351,432	351,432
29,131	10,834	7,948	10,785	135,493	87,362	87,362
4,316	2,330	871	x	48,989	36,339	36,339
x	x	x	x	x	x	x
3,778	2,376	320	2,342	41,136	29,354	29,354
x	x	-	x	x	x	x
x	x	x	x	x	x	x
4,621	3,916	407	x	73,697	68,949	68,949
71	10	43	x	1,774	1,342	1,342
6,495	3,588	632	3,588	64,950	42,192	42,192
24,753	10,700	9,724	9,177	127,481	105,185	105,185
2,994	1,756	36	1,835	19,959	11,952	11,952
x	-	x	-	x	x	x
x	x	-	x	x	x	x
140,530	58,315	12,149	50,834	486,686	244,031	244,031
15,627	9,932	693	9,188	154,723	105,202	105,202
x	x	x	x	x	x	x
x	x	x	x	x	x	x
-	-	-	-	-	-	-
x	x	x	x	x	x	x
3,633	2,326	451	x	67,026	51,233	51,233
25,773	6,149	10,128	6,512	120,108	75,851	75,851
x	608	x	x	x	x	x
-	-	-	-	-	-	-
4,054	2,329	442	x	63,064	43,105	43,105
x	-	x	-	x	x	x
x	x	-	x	x	x	x
60,323	35,227	11,374	36,128	173,865	134,312	134,312
-	-	-	-	-	-	-
x	x	-	x	x	x	x
1,859	979	344	x	37,186	26,468	26,468
x	x	x	x	x	x	x
x	x	x	x	x	x	x
x	x	x	x	x	x	x
3,415	2,220	544	2,281	43,364	35,105	35,105

② 都 道 府 県

第2表 業務(主業、従業)別

区 分	事業所数	従業者数 (人)	事務用機 械器具賃 貸業務の事 業従事者 数 (人)	事業所の業務別年間売上高									
				計		事務用機械器具賃貸業務 (主業)		計		製造業務		卸売・小売業務	
				事業 所数	年間売上高 (百万円)	該 当 事業所数	年間売上高 (百万円)	該 当 事業所数	年間売上高 (百万円)	該 当 事業所数	年間売上高 (百万円)	該 当 事業所数	年間売上高 (百万円)
全 国 計	468	4,942	4,133	468	831,096	468	632,169	290	198,928	2	x	94	6,809
北海道	54	194	185	54	29,404	54	19,852	42	9,552	-	-	4	92
青森	5	38	32	5	3,239	5	2,239	5	1,000	-	-	2	x
岩手	11	49	39	11	2,588	11	1,872	3	716	-	-	2	x
宮城	18	143	137	18	24,171	18	17,763	11	6,408	-	-	2	x
秋田	3	26	27	3	1,962	3	x	2	x	-	-	-	-
山形	3	8	8	3	799	3	536	3	263	-	-	1	x
福島	7	52	48	7	4,243	7	3,276	6	967	-	-	3	75
茨城	2	8	8	2	x	2	x	2	x	-	-	-	-
栃木	4	29	29	4	2,523	4	1,791	3	733	-	-	1	x
群馬	3	5	5	3	1,380	3	x	2	x	-	-	-	-
埼玉	11	91	99	11	13,957	11	10,639	6	3,318	-	-	2	x
千葉	6	55	55	6	16,144	6	6,603	6	9,541	-	-	4	97
東京都	98	2,213	1,783	98	380,302	98	345,123	31	35,178	-	-	12	3,389
神奈川県	22	163	135	22	29,131	22	18,783	10	10,348	-	-	5	589
新潟	9	55	56	9	4,316	9	3,201	6	1,114	-	-	3	63
富山	2	4	4	2	x	2	x	1	x	1	x	1	x
石川	9	46	44	9	3,778	9	2,696	6	1,082	-	-	1	x
福井	2	9	9	2	x	2	x	2	x	-	-	-	-
山梨	2	32	27	2	x	2	x	2	x	-	-	1	x
長野	6	24	23	6	4,621	6	4,323	4	298	-	-	-	-
岐阜	4	7	7	4	71	4	54	4	17	-	-	3	x
静岡県	10	83	82	10	6,495	10	4,219	7	2,276	-	-	4	72
愛知県	19	214	189	19	24,753	19	20,424	14	4,329	-	-	10	x
三重	15	33	33	15	2,994	15	1,793	14	1,201	-	-	1	x
滋賀	1	1	1	1	x	1	x	-	-	-	-	-	-
京都	2	8	8	2	x	2	x	2	x	-	-	-	-
大阪	29	713	426	29	140,530	29	70,464	18	70,067	-	-	9	352
兵庫県	10	53	67	10	15,627	10	10,625	7	5,002	-	-	1	x
奈良	1	1	1	1	x	1	x	1	x	-	-	1	x
和歌山	2	2	2	2	x	2	x	2	x	-	-	2	x
鳥取	-	-	-	-	-	-	-	-	-	-	-	-	-
島根	2	15	15	2	x	2	x	2	x	-	-	1	x
岡山	5	37	37	5	3,633	5	2,777	5	856	-	-	3	x
広島	21	111	113	21	25,773	21	16,276	19	9,497	-	-	3	61
山口	5	35	26	5	1,684	5	913	4	771	1	x	2	x
徳島	-	-	-	-	-	-	-	-	-	-	-	-	-
香川	6	44	41	6	4,054	6	2,771	6	1,283	-	-	1	x
愛媛	2	23	23	2	x	2	x	2	x	-	-	1	x
高知	1	2	2	1	x	1	x	1	x	-	-	-	-
福岡	35	242	236	35	60,323	35	46,600	18	13,723	-	-	6	x
佐賀	-	-	-	-	-	-	-	-	-	-	-	-	-
長崎	1	1	1	1	x	1	x	-	-	-	-	-	-
熊本	5	28	28	5	1,859	5	1,323	2	x	-	-	-	-
大分	2	5	5	2	x	2	x	1	x	-	-	-	-
宮崎	2	6	2	2	x	2	x	2	x	-	-	-	-
鹿児島	2	15	15	2	x	2	x	1	x	-	-	-	-
沖縄	8	20	21	8	3,415	8	2,765	6	650	-	-	1	x

別 統 計 表

の年間売上高

その他業務(従業)																	
金融・保険業務		サービス業務														その他の業務	
		計		サービス業務 (物品賃貸業務を除く)		計		物品賃貸業務(事務用機械器具賃貸業務を除く)									
該当 事業所数	年間売上高 (百万円)	該当 事業所数	年間売上高 (百万円)	該当 事業所数	年間売上高 (百万円)	該当 事業所数	年間売上高 (百万円)	該当 事業所数	年間売上高 (百万円)	該当 事業所数	年間売上高 (百万円)	該当 事業所数	年間売上高 (百万円)	該当 事業所数	年間売上高 (百万円)	該当 事業所数	年間売上高 (百万円)
61	89,479	213	100,417	129	40,840	145	59,577	106	59,277	38	x	-	-	1	x	45	x
3	2,363	39	7,084	20	2,785	34	4,299	19	4,254	13	x	-	-	1	x	3	12
2	x	2	x	-	-	2	x	2	x	-	-	-	-	-	-	3	30
1	x	1	x	-	-	1	x	1	x	-	-	-	-	-	-	2	x
1	x	9	5,486	8	2,017	7	3,468	7	3,468	-	-	-	-	-	-	1	x
2	x	1	x	-	-	1	x	1	x	-	-	-	-	-	-	-	-
1	x	2	x	-	-	2	x	1	x	1	x	-	-	-	-	-	-
2	x	4	x	1	x	3	473	2	x	2	x	-	-	-	-	-	-
1	x	2	x	1	x	1	x	1	x	-	-	-	-	-	-	-	-
2	x	2	x	1	x	1	x	1	x	-	-	-	-	-	-	1	x
2	x	2	x	-	-	2	x	2	x	-	-	-	-	-	-	-	-
1	x	5	1,572	4	x	2	x	2	x	-	-	-	-	-	-	-	-
3	6,862	3	2,582	-	-	3	2,582	3	2,582	-	-	-	-	-	-	-	-
6	11,590	23	19,006	16	12,734	11	6,272	8	6,137	3	135	-	-	-	-	10	1,193
3	x	8	9,709	6	611	3	9,099	3	9,099	-	-	-	-	-	-	1	x
2	x	6	649	3	x	2	x	1	x	1	x	-	-	-	-	2	x
-	-	-	-	-	-	-	-	-	-	-	-	-	-	-	-	-	-
1	x	3	559	1	x	2	x	2	x	-	-	-	-	-	-	1	x
-	-	2	x	-	-	2	x	2	x	-	-	-	-	-	-	-	-
-	-	-	-	-	-	-	-	-	-	-	-	-	-	-	-	1	x
-	-	4	298	1	x	3	x	-	-	3	x	-	-	-	-	-	-
1	x	1	x	1	x	-	-	-	-	-	-	-	-	-	-	-	-
2	x	3	672	1	x	2	x	2	x	-	-	-	-	-	-	1	x
2	x	10	3,437	9	1,639	5	1,798	5	1,798	-	-	-	-	-	-	-	-
1	x	12	x	1	x	11	473	1	x	10	x	-	-	-	-	-	-
-	-	-	-	-	-	-	-	-	-	-	-	-	-	-	-	-	-
2	x	2	x	1	x	1	x	1	x	-	-	-	-	-	-	-	-
3	46,844	10	22,227	8	11,977	4	10,251	3	x	2	x	-	-	-	-	7	644
2	x	3	1,208	3	x	2	x	2	x	-	-	-	-	-	-	3	81
-	-	1	x	1	x	-	-	-	-	-	-	-	-	-	-	1	x
-	-	2	x	2	x	-	-	-	-	-	-	-	-	-	-	2	x
-	-	-	-	-	-	-	-	-	-	-	-	-	-	-	-	-	-
1	x	1	x	-	-	1	x	1	x	-	-	-	-	-	-	-	-
1	x	3	277	2	x	2	x	1	x	1	x	-	-	-	-	1	x
3	595	16	8,841	15	3,049	13	5,792	13	5,792	-	-	-	-	-	-	-	-
2	x	3	104	1	x	2	x	2	x	-	-	-	-	-	-	-	-
-	-	-	-	-	-	-	-	-	-	-	-	-	-	-	-	-	-
1	x	4	404	2	x	2	x	2	x	-	-	-	-	-	-	1	x
-	-	1	x	1	x	-	-	-	-	-	-	-	-	-	-	-	-
1	x	1	x	1	x	1	x	1	x	-	-	-	-	-	-	-	-
2	x	13	10,915	13	3,969	10	6,946	10	6,946	-	-	-	-	-	-	-	-
-	-	-	-	-	-	-	-	-	-	-	-	-	-	-	-	-	-
-	-	-	-	-	-	-	-	-	-	-	-	-	-	-	-	-	-
1	x	2	x	-	-	2	x	1	x	1	x	-	-	-	-	1	x
1	x	1	x	-	-	1	x	1	x	-	-	-	-	-	-	-	-
1	x	1	x	-	-	1	x	1	x	-	-	-	-	-	-	1	x
1	x	1	x	-	-	1	x	1	x	-	-	-	-	-	-	-	-
1	x	5	314	3	x	2	x	1	x	1	x	-	-	-	-	1	x

② 都 道 府 県

第3表 経営組織別の事業所数、

区 分	計							事業所数	従業者数 (人)
	事業所数	従業者数 (人)	事務用機械器具 賃貸業務の 事業従事者数 (人)	年間売上高(百万円)		リース年間 契約高 (百万円)			
				計	うち、事務用機械 器具賃貸業務				
全 国 計	468	4,942	4,133	831,096	632,169	423,568	464	4,926	
北海道	54	194	185	29,404	19,852	12,203	54	194	
青森	5	38	32	3,239	2,239	2,010	5	38	
岩手	11	49	39	2,588	1,872	1,521	11	49	
宮城	18	143	137	24,171	17,763	8,658	17	136	
秋田	3	26	27	1,962	x	x	3	26	
山形	3	8	8	799	536	x	3	8	
福島	7	52	48	4,243	3,276	x	7	52	
茨城	2	8	8	x	x	x	2	8	
栃木	4	29	29	2,523	1,791	x	4	29	
群馬	3	5	5	1,380	x	x	3	5	
埼玉	11	91	99	13,957	10,639	7,400	11	91	
千叶	6	55	55	16,144	6,603	6,024	6	55	
東京都	98	2,213	1,783	380,302	345,123	225,120	98	2,213	
神奈川県	22	163	135	29,131	18,783	10,785	22	163	
新潟	9	55	56	4,316	3,201	x	9	55	
富山	2	4	4	x	x	x	2	4	
石川	9	46	44	3,778	2,696	2,342	9	46	
福井	2	9	9	x	x	x	2	9	
山梨	2	32	27	x	x	x	2	32	
長野	6	24	23	4,621	4,323	x	6	24	
岐阜	4	7	7	71	54	x	4	7	
静岡県	10	83	82	6,495	4,219	3,588	10	83	
愛知県	19	214	189	24,753	20,424	9,177	19	214	
三重	15	33	33	2,994	1,793	1,835	15	33	
滋賀	1	1	1	x	x	-	1	1	
京都	2	8	8	x	x	x	2	8	
大阪	29	713	426	140,530	70,464	50,834	27	707	
兵庫県	10	53	67	15,627	10,625	9,188	10	53	
奈良	1	1	1	x	x	x	1	1	
和歌山	2	2	2	x	x	x	2	2	
鳥取	-	-	-	-	-	-	-	-	
島根	2	15	15	x	x	x	2	15	
岡山	5	37	37	3,633	2,777	x	5	37	
広島	21	111	113	25,773	16,276	6,512	21	111	
山口	5	35	26	1,684	913	676	5	35	
徳島	-	-	-	-	-	-	-	-	
香川	6	44	41	4,054	2,771	x	6	44	
愛媛	2	23	23	x	x	-	2	23	
高知	1	2	2	x	x	x	1	2	
福岡	35	242	236	60,323	46,600	36,128	34	240	
佐賀	-	-	-	-	-	-	-	-	
長崎	1	1	1	x	x	x	1	1	
熊本	5	28	28	1,859	1,323	x	5	28	
大分	2	5	5	x	x	x	2	5	
宮崎	2	6	2	x	x	x	2	6	
鹿児島	2	15	15	x	x	x	2	15	
沖縄	8	20	21	3,415	2,765	2,281	8	20	

別 統 計 表

従業者数、年間売上高及びリース年間契約高

経 営 組 織 別									
会 社				会社以外の法人・団体及び個人経営					
事務用機械器具 貸貸業務の 事業従事者数 (人)	年間売上高(百万円)		リース年間 契 約 高 (百万円)	事業所数	従業者数 (人)	事務用機械器具 貸貸業務の 事業従事者数 (人)	年間売上高(百万円)		リース年間 契 約 高 (百万円)
	計	うち、事務用機械 器具貸貸業務					計	うち、事務用機械 器具貸貸業務	
4,117	830,986	632,063	x	4	16	16	111	105	x
185	29,404	19,852	12,203	-	-	-	-	-	-
32	3,239	2,239	2,010	-	-	-	-	-	-
39	2,588	1,872	1,521	-	-	-	-	-	-
130	x	x	8,658	2	8	8	x	x	-
27	1,962	x	x	-	-	-	-	-	-
8	799	536	x	-	-	-	-	-	-
48	4,243	3,276	x	-	-	-	-	-	-
8	x	x	x	-	-	-	-	-	-
29	2,523	1,791	x	-	-	-	-	-	-
5	1,380	x	x	-	-	-	-	-	-
99	13,957	10,639	7,400	-	-	-	-	-	-
55	16,144	6,603	6,024	-	-	-	-	-	-
1,783	380,302	345,123	225,120	-	-	-	-	-	-
135	29,131	18,783	10,785	-	-	-	-	-	-
56	4,316	3,201	x	-	-	-	-	-	-
4	x	x	x	-	-	-	-	-	-
44	3,778	2,696	2,342	-	-	-	-	-	-
9	x	x	x	-	-	-	-	-	-
27	x	x	x	-	-	-	-	-	-
23	4,621	4,323	x	-	-	-	-	-	-
7	71	54	x	-	-	-	-	-	-
82	6,495	4,219	3,588	-	-	-	-	-	-
189	24,753	20,424	9,177	-	-	-	-	-	-
33	2,994	1,793	1,835	-	-	-	-	-	-
1	x	x	-	-	-	-	-	-	-
8	x	x	x	-	-	-	-	-	-
420	x	x	x	2	6	6	x	x	x
67	15,627	10,625	9,188	-	-	-	-	-	-
1	x	x	x	-	-	-	-	-	-
2	x	x	x	-	-	-	-	-	-
-	-	-	-	-	-	-	-	-	-
15	x	x	x	-	-	-	-	-	-
37	3,633	2,777	x	-	-	-	-	-	-
113	25,773	16,276	6,512	-	-	-	-	-	-
26	1,684	913	676	-	-	-	-	-	-
-	-	-	-	-	-	-	-	-	-
41	4,054	2,771	x	-	-	-	-	-	-
23	x	x	-	-	-	-	-	-	-
2	x	x	x	-	-	-	-	-	-
234	x	x	36,128	1	2	2	x	x	-
-	-	-	-	-	-	-	-	-	-
1	x	x	x	-	-	-	-	-	-
28	1,859	1,323	x	-	-	-	-	-	-
5	x	x	x	-	-	-	-	-	-
2	x	x	x	-	-	-	-	-	-
15	x	x	x	-	-	-	-	-	-
21	3,415	2,765	2,281	-	-	-	-	-	-

② 都 道 府 県

第4表 資本金規模別の事業所数、従業員数、

区 分	計							500万円未満				
	事業所数	従業員数 (人)	事務用機械 器具貸貸業務の 事業従事者数 (人)	年間売上高(百万円)		リース年間 契約高 (百万円)	事業所数	従業員数 (人)	事務用機械 器具貸貸業務の 事業従事者数 (人)	年間売上高(百万円)		
				計	うち、事務用機 械器具貸貸業務					計	うち、事務用機 械器具貸貸業務	
全 国 計	468	4,942	4,133	831,096	632,169	423,568	107	272	277	1,744	1,633	
北海道	54	194	185	29,404	19,852	12,203	1	3	3	x	x	
青森	5	38	32	3,239	2,239	2,010	-	-	-	-	-	
岩手	11	49	39	2,588	1,872	1,521	1	3	3	x	x	
宮城	18	143	137	24,171	17,763	8,658	-	-	-	-	-	
秋田	3	26	27	1,962	x	x	-	-	-	-	-	
山形	3	8	8	799	536	x	-	-	-	-	-	
福島	7	52	48	4,243	3,276	x	-	-	-	-	-	
茨城	2	8	8	x	x	x	-	-	-	-	-	
栃木	4	29	29	2,523	1,791	x	2	13	13	x	x	
群馬	3	5	5	1,380	x	x	2	2	2	x	x	
埼玉	11	91	99	13,957	10,639	7,400	1	1	1	x	x	
千葉	6	55	55	16,144	6,603	6,024	1	2	2	x	x	
東京都	98	2,213	1,783	380,302	345,123	225,120	54	116	116	342	338	
神奈川県	22	163	135	29,131	18,783	10,785	7	15	15	x	x	
新潟	9	55	56	4,316	3,201	x	3	4	4	15	9	
富山	2	4	4	x	x	x	-	-	-	-	-	
石川	9	46	44	3,778	2,696	2,342	2	2	4	x	x	
福井	2	9	9	x	x	x	-	-	-	-	-	
山梨	2	32	27	x	x	x	-	-	-	-	-	
長野	6	24	23	4,621	4,323	x	3	6	3	21	17	
岐阜	4	7	7	71	54	x	1	1	4	x	x	
静岡県	10	83	82	6,495	4,219	3,588	4	32	30	x	x	
愛知県	19	214	189	24,753	20,424	9,177	2	4	8	x	x	
三重	15	33	33	2,994	1,793	1,835	3	4	4	x	x	
滋賀	1	1	1	x	x	-	1	1	1	x	x	
京都	2	8	8	x	x	x	1	2	2	x	x	
大阪	29	713	426	140,530	70,464	50,834	5	26	26	x	x	
兵庫県	10	53	67	15,627	10,625	9,188	2	-	2	x	x	
奈良	1	1	1	x	x	x	-	-	-	-	-	
和歌山	2	2	2	x	x	x	-	-	-	-	-	
鳥取	-	-	-	-	-	-	-	-	-	-	-	
島根	2	15	15	x	x	x	-	-	-	-	-	
岡山	5	37	37	3,633	2,777	x	-	-	-	-	-	
広島	21	111	113	25,773	16,276	6,512	2	5	5	x	x	
山口	5	35	26	1,684	913	676	1	10	10	x	x	
徳島	-	-	-	-	-	-	-	-	-	-	-	
香川県	6	44	41	4,054	2,771	x	2	2	3	x	x	
愛媛	2	23	23	x	x	-	-	-	-	-	-	
高知	1	2	2	x	x	x	-	-	-	-	-	
福岡	35	242	236	60,323	46,600	36,128	2	7	7	x	x	
佐賀	-	-	-	-	-	-	-	-	-	-	-	
長崎	1	1	1	x	x	x	1	1	1	x	x	
熊本	5	28	28	1,859	1,323	x	3	10	10	x	x	
大分	2	5	5	x	x	x	-	-	-	-	-	
宮崎	2	6	2	x	x	x	-	-	-	-	-	
鹿児島	2	15	15	x	x	x	-	-	-	-	-	
沖縄	8	20	21	3,415	2,765	2,281	1	1	1	x	x	

注10. 資本金区分「500万円未満」から「10億円以上」の合計値は経営組織別の「会社」と一致し、その合計値は第3表(前頁)に掲載している。

別 統 計 表

年間売上高及びリース年間契約高

資 本 金 規 模 別												
リース年間 契 約 高 (百万円)	500万円以上1千万円未満						1千万円以上5千万円未満					
	事業所数	従業者数 (人)	事務用機械 器具貸貸業務の 事業従事者数 (人)	年間売上高(百万円)		リース年間 契 約 高 (百万円)	事業所数	従業者数 (人)	事務用機械 器具貸貸業務の 事業従事者数 (人)	年間売上高(百万円)		リース年間 契 約 高 (百万円)
				計	うち、事務用機 械器具貸貸業務					計	うち、事務用機 械器具貸貸業務	
296	10	68	62	684	446	x	133	1,078	936	22,735	19,704	5,723
-	-	-	-	-	-	-	27	98	92	1,120	1,001	-
-	-	-	-	-	-	-	3	32	26	x	x	x
-	-	-	-	-	-	-	8	32	22	658	503	252
-	-	-	-	-	-	-	1	7	7	x	x	-
-	1	3	3	x	x	x	1	19	19	x	x	-
-	-	-	-	-	-	-	2	6	6	x	x	x
-	-	-	-	-	-	-	3	23	23	478	471	-
-	-	-	-	-	-	-	-	-	-	-	-	-
-	-	-	-	-	-	-	-	-	-	-	-	-
-	-	-	-	-	-	-	-	-	-	-	-	-
-	1	1	1	x	x	x	5	55	59	1,239	1,236	-
-	-	-	-	-	-	-	3	30	30	x	x	-
-	3	36	30	457	252	-	13	152	149	2,762	2,551	149
128	1	9	9	x	x	-	6	51	52	882	862	16
5	-	-	-	-	-	-	4	32	33	x	x	-
-	1	3	3	x	x	x	1	1	1	x	x	-
x	-	-	-	-	-	-	5	25	25	469	418	172
-	-	-	-	-	-	-	-	-	-	-	-	-
-	-	-	-	-	-	-	2	32	27	x	x	x
-	-	-	-	-	-	-	1	6	6	x	x	-
x	-	-	-	-	-	-	3	5	3	x	x	-
x	-	-	-	-	-	-	4	40	41	480	410	-
-	1	11	11	x	x	x	5	38	37	623	464	-
-	-	-	-	-	-	-	1	3	3	x	x	-
-	-	-	-	-	-	-	-	-	-	-	-	-
x	-	-	-	-	-	-	-	-	-	-	-	-
x	-	-	-	-	-	-	9	192	80	3,613	2,539	638
x	-	-	-	-	-	-	5	37	46	x	x	x
-	-	-	-	-	-	-	1	1	1	x	x	x
-	-	-	-	-	-	-	2	2	2	x	x	x
-	-	-	-	-	-	-	-	-	-	-	-	-
-	-	-	-	-	-	-	1	12	12	x	x	-
-	1	3	3	x	x	-	3	28	28	x	x	-
-	-	-	-	-	-	-	1	16	16	x	x	-
x	-	-	-	-	-	-	2	23	14	x	x	-
-	-	-	-	-	-	-	-	-	-	-	-	-
-	-	-	-	-	-	-	1	15	15	x	x	-
-	-	-	-	-	-	-	1	13	13	x	x	-
-	-	-	-	-	-	-	-	-	-	-	-	-
-	-	-	-	-	-	-	3	21	21	863	828	348
-	-	-	-	-	-	-	-	-	-	-	-	-
x	-	-	-	-	-	-	-	-	-	-	-	-
1	-	-	-	-	-	-	1	14	14	x	x	-
-	-	-	-	-	-	-	-	-	-	-	-	-
-	-	-	-	-	-	-	1	5	1	x	x	-
-	-	-	-	-	-	-	1	11	11	x	x	-
x	1	2	2	x	x	-	1	1	2	x	x	x

② 都 道 府 県

第4表 資本金規模別の事業所数、従業者数、

区 分			資 本 金 規 模 別 (つ づ き)										
			5千万円以上1億円未満					1億円以上10億円未満					
			事業所数	従業者数 (人)	事務用機械 器具貸貸業務の 事業従事者数 (人)	年間売上高(百万円)		リース年間 契約高 (百万円)	事業所数	従業者数 (人)	事務用機械 器具貸貸業務の 事業従事者数 (人)	年間売上高(百万円)	
計	うち、事務用機 械器具貸貸業 務	計				うち、事務用機 械器具貸貸業 務							
全	国	計	62	1,032	794	23,610	17,887	4,348	65	1,220	943	122,713	70,159
北	海	道	4	26	26	x	x	-	15	31	31	10,067	4,208
青		森	-	-	-	-	-	-	-	-	-	-	-
岩		手	1	10	10	x	x	-	-	-	-	-	-
宮		城	5	77	69	3,015	2,758	-	6	29	29	8,329	3,707
秋		田	-	-	-	-	-	-	-	-	-	-	-
山		形	-	-	-	-	-	-	-	-	-	-	-
福		島	3	23	19	x	x	-	-	-	-	-	-
茨		城	1	3	3	x	x	-	-	-	-	-	-
栃		木	1	10	10	x	x	-	-	-	-	-	-
群		馬	-	-	-	-	-	-	-	-	-	-	-
埼		玉	1	9	9	x	x	-	1	10	12	x	x
千		葉	-	-	-	-	-	-	-	-	-	-	-
東		京	11	469	321	8,468	5,953	2,272	10	899	651	47,412	32,463
神	奈	川	1	6	6	x	x	-	3	61	36	12,927	6,689
新		潟	1	12	12	x	x	-	-	-	-	-	-
富		山	-	-	-	-	-	-	-	-	-	-	-
石		川	1	11	8	x	x	-	-	-	-	-	-
福		井	2	9	9	x	x	x	-	-	-	-	-
山		梨	-	-	-	-	-	-	-	-	-	-	-
長		野	1	8	8	x	x	-	-	-	-	-	-
岐		阜	-	-	-	-	-	-	-	-	-	-	-
静		岡	-	-	-	-	-	-	-	-	-	-	-
愛		知	4	91	70	2,223	1,826	-	4	46	35	x	x
三		重	10	20	20	27	16	x	-	-	-	-	-
滋		賀	-	-	-	-	-	-	-	-	-	-	-
京		都	-	-	-	-	-	-	-	-	-	-	-
大		阪	3	124	88	1,933	1,343	-	4	22	23	6,699	6,268
兵		庫	-	-	-	-	-	-	-	-	-	-	-
奈		良	-	-	-	-	-	-	-	-	-	-	-
和	歌	山	-	-	-	-	-	-	-	-	-	-	-
鳥		取	-	-	-	-	-	-	-	-	-	-	-
島		根	-	-	-	-	-	-	-	-	-	-	-
岡		山	-	-	-	-	-	-	-	-	-	-	-
広		島	2	21	21	x	x	-	14	54	54	15,123	6,822
山		口	-	-	-	-	-	-	-	-	-	-	-
徳		島	-	-	-	-	-	-	-	-	-	-	-
香		川	2	20	16	x	x	-	-	-	-	-	-
愛		媛	1	10	10	x	x	-	-	-	-	-	-
高		知	-	-	-	-	-	-	-	-	-	-	-
福		岡	5	60	46	1,026	761	-	9	69	73	15,475	7,125
佐		賀	-	-	-	-	-	-	-	-	-	-	-
長		崎	-	-	-	-	-	-	-	-	-	-	-
熊		本	-	-	-	-	-	-	-	-	-	-	-
大		分	1	3	3	x	x	-	-	-	-	-	-
宮		崎	-	-	-	-	-	-	-	-	-	-	-
鹿	児	島	-	-	-	-	-	-	-	-	-	-	-
沖		縄	2	10	10	x	x	-	-	-	-	-	-

別 統 計 表

年間売上高及びリース年間契約高(つづき)

リース年間 契約高 (百万円)	10億円以上						資 本 金 な し					
	事業所数	従業者数 (人)	事務用機械 器具貸貸業務の 事業従事者数 (人)	年間売上高(百万円)		リース年間 契約高 (百万円)	事業所数	従業者数 (人)	事務用機械 器具貸貸業務の 事業従事者数 (人)	年間売上高(百万円)		リース年間 契約高 (百万円)
				計	うち、事務用機 械器具貸貸業務					計	うち、事務用機 械器具貸貸業務	
4,792	87	1,257	1,105	659,500	522,235	408,344	4	16	16	111	105	x
-	7	37	34	17,580	14,139	12,203	-	-	-	-	-	-
-	2	6	6	x	x	x	-	-	-	-	-	-
-	1	4	4	x	x	x	-	-	-	-	-	-
-	5	23	25	12,633	11,163	8,658	2	8	8	x	x	-
-	1	4	5	x	x	x	-	-	-	-	-	-
-	1	2	2	x	x	x	-	-	-	-	-	-
-	2	7	7	x	x	x	-	-	-	-	-	-
-	1	5	5	x	x	x	-	-	-	-	-	-
-	1	6	6	x	x	x	-	-	-	-	-	-
-	2	3	3	x	x	x	-	-	-	-	-	-
-	2	15	17	x	x	x	-	-	-	-	-	-
-	3	23	23	15,468	6,024	6,024	-	-	-	-	-	-
2,323	8	542	516	320,860	303,566	220,376	-	-	-	-	-	-
98	4	21	18	14,743	10,760	10,543	-	-	-	-	-	-
-	1	7	7	x	x	x	-	-	-	-	-	-
-	-	-	-	-	-	-	-	-	-	-	-	-
-	1	8	8	x	x	x	-	-	-	-	-	-
-	-	-	-	-	-	-	-	-	-	-	-	-
-	-	-	-	-	-	-	-	-	-	-	-	-
-	1	4	6	x	x	x	-	-	-	-	-	-
-	-	-	-	-	-	-	-	-	-	-	-	-
-	2	11	11	x	x	x	-	-	-	-	-	-
-	3	24	28	16,037	15,646	x	-	-	-	-	-	-
-	1	6	6	x	x	x	-	-	-	-	-	-
-	-	-	-	-	-	-	-	-	-	-	-	-
-	1	6	6	x	x	x	-	-	-	-	-	-
2,357	6	344	203	127,843	59,897	47,742	2	6	6	x	x	x
-	3	15	19	12,793	7,900	7,206	-	-	-	-	-	-
-	-	-	-	-	-	-	-	-	-	-	-	-
-	-	-	-	-	-	-	-	-	-	-	-	-
-	1	3	3	x	x	x	-	-	-	-	-	-
-	1	6	6	x	x	x	-	-	-	-	-	-
13	3	15	17	9,822	8,774	6,499	-	-	-	-	-	-
-	2	2	2	x	x	x	-	-	-	-	-	-
-	-	-	-	-	-	-	-	-	-	-	-	-
-	1	7	7	x	x	x	-	-	-	-	-	-
-	-	-	-	-	-	-	-	-	-	-	-	-
-	1	2	2	x	x	x	-	-	-	-	-	-
-	15	83	87	42,917	37,851	35,780	1	2	2	x	x	-
-	-	-	-	-	-	-	-	-	-	-	-	-
-	-	-	-	-	-	-	-	-	-	-	-	-
-	1	4	4	x	x	x	-	-	-	-	-	-
-	1	2	2	x	x	x	-	-	-	-	-	-
-	1	1	1	x	x	x	-	-	-	-	-	-
-	1	4	4	x	x	x	-	-	-	-	-	-
-	2	6	6	x	x	x	-	-	-	-	-	-

第5-1表 従業者規模別の事業所数、従業者数、

区 分	計							
	事業所数	従業者数 (人)	事務用機械器具 貸貸業務の 事業従事者数 (人)	年間売上高(百万円)		リース年間 契 約 高 (百万円)	事業所数	従業者数 (人)
				計	うち、事務用機械 器具貸貸業務			
全 国 計	468	4,942	4,133	831,096	632,169	423,568	267	574
北海道	54	194	185	29,404	19,852	12,203	42	84
青森	5	38	32	3,239	2,239	2,010	2	6
岩手	11	49	39	2,588	1,872	1,521	8	15
宮城	18	143	137	24,171	17,763	8,658	2	3
秋田	3	26	27	1,962	x	x	2	7
山形	3	8	8	799	536	x	3	8
福島	7	52	48	4,243	3,276	x	5	18
茨城	2	8	8	x	x	x	1	3
栃木	4	29	29	2,523	1,791	x	1	3
群馬	3	5	5	1,380	x	x	3	5
埼玉	11	91	99	13,957	10,639	7,400	4	4
千叶	6	55	55	16,144	6,603	6,024	1	2
東京都	98	2,213	1,783	380,302	345,123	225,120	64	124
神奈川県	22	163	135	29,131	18,783	10,785	12	27
新潟	9	55	56	4,316	3,201	x	3	4
富山	2	4	4	x	x	x	2	4
石川	9	46	44	3,778	2,696	2,342	5	6
福井	2	9	9	x	x	x	-	-
山梨	2	32	27	x	x	x	-	-
長野	6	24	23	4,621	4,323	x	4	10
岐阜	4	7	7	71	54	x	4	7
静岡県	10	83	82	6,495	4,219	3,588	5	11
愛知県	19	214	189	24,753	20,424	9,177	5	9
三重	15	33	33	2,994	1,793	1,835	14	27
滋賀	1	1	1	x	x	-	1	1
京都	2	8	8	x	x	x	1	2
大阪	29	713	426	140,530	70,464	50,834	10	30
兵庫県	10	53	67	15,627	10,625	9,188	7	8
奈良	1	1	1	x	x	x	1	1
和歌山	2	2	2	x	x	x	2	2
鳥取	-	-	-	-	-	-	-	-
島根	2	15	15	x	x	x	1	3
岡山	5	37	37	3,633	2,777	x	1	3
広島	21	111	113	25,773	16,276	6,512	16	62
山口	5	35	26	1,684	913	676	2	2
徳島	-	-	-	-	-	-	-	-
香川	6	44	41	4,054	2,771	x	3	4
愛媛	2	23	23	x	x	-	-	-
高知	1	2	2	x	x	x	1	2
福岡	35	242	236	60,323	46,600	36,128	16	33
佐賀	-	-	-	-	-	-	-	-
長崎	1	1	1	x	x	x	1	1
熊本	5	28	28	1,859	1,323	x	3	9
大分	2	5	5	x	x	x	2	5
宮崎	2	6	2	x	x	x	1	1
鹿児島	2	15	15	x	x	x	1	4
沖縄	8	20	21	3,415	2,765	2,281	7	15

別 統 計 表

年間売上高及びリース年間契約高

従 業 者 規 模 別									
4人以下				5人～9人					
事務用機械器具 賃貸業務の 事業従事者数 (人)	年間売上高(百万円)		リース年間 契 約 高 (百万円)	事業所数	従業者数 (人)	事務用機械器具 賃貸業務の 事業従事者数 (人)	年間売上高(百万円)		リース年間 契 約 高 (百万円)
	計	うち、事務用機械 器具賃貸業務					計	うち、事務用機械 器具賃貸業務	
623	100,535	75,883	x	100	684	686	162,562	109,380	75,332
86	17,788	10,710	6,270	8	53	53	5,832	5,688	2,832
6	x	x	x	2	18	18	x	x	x
15	2,089	1,528	1,521	-	-	-	-	-	-
3	x	x	x	13	71	73	19,774	13,623	x
8	x	x	x	-	-	-	-	-	-
8	799	536	x	-	-	-	-	-	-
18	x	x	x	-	-	-	-	-	-
3	x	x	-	1	5	5	x	x	x
3	x	x	-	1	6	6	x	x	x
5	1,380	x	x	-	-	-	-	-	-
4	44	33	6	3	24	26	11,714	8,839	7,394
2	x	x	-	3	23	23	15,468	6,024	6,024
129	1,903	1,746	2,114	6	44	44	5,710	3,460	2,614
29	5,714	5,398	5,231	6	45	40	9,799	5,995	5,554
4	x	x	x	4	26	27	3,852	2,775	2,325
4	x	x	x	-	-	-	-	-	-
8	x	x	2	3	29	28	3,549	2,518	2,341
-	-	-	-	2	9	9	x	x	x
-	-	-	-	1	6	5	x	x	-
9	x	x	x	2	14	14	x	x	-
7	71	54	x	-	-	-	-	-	-
11	x	x	4	3	16	16	5,880	3,656	3,584
18	x	x	743	6	46	41	6,710	6,145	4,348
27	x	x	x	1	6	6	x	x	x
1	x	x	-	-	-	-	-	-	-
2	x	x	x	1	6	6	x	x	x
42	4,413	4,132	3,501	7	50	55	6,247	5,988	x
22	5,918	5,592	4,700	2	14	14	x	x	x
1	x	x	x	-	-	-	-	-	-
2	x	x	x	-	-	-	-	-	-
-	-	-	-	-	-	-	-	-	-
3	x	x	x	-	-	-	-	-	-
3	x	x	-	3	24	24	x	x	x
64	18,814	10,268	2,731	3	19	19	x	x	3,781
2	x	x	x	1	9	9	x	x	-
-	-	-	-	-	-	-	-	-	-
5	170	126	-	1	7	7	x	x	x
-	-	-	-	-	-	-	-	-	-
2	x	x	x	-	-	-	-	-	-
33	14,301	14,258	12,788	13	99	107	29,569	20,669	8,498
-	-	-	-	-	-	-	-	-	-
1	x	x	x	-	-	-	-	-	-
9	x	x	x	1	5	5	x	x	-
5	x	x	x	-	-	-	-	-	-
1	x	x	x	1	5	1	x	x	-
4	x	x	x	-	-	-	-	-	-
16	x	x	2,281	1	6	6	x	x	-

② 都 道 府 県

第5-1表 従業者規模別の事業所数、従業者数、

区 分	10人～29人							事業所数	従業者数 (人)
	事業所数	従業者数 (人)	事務用機械器具 貸貸業務の 事業従事者数 (人)	年間売上高(百万円)		リース年間 契 約 高 (百万円)	事業所数		
				計	うち、事務用機械 器具貸貸業務				
全 国 計	76	1,194	1,119	111,254	93,842	51,249	10	364	
北海道	4	57	47	5,783	3,455	3,100	-	-	
青森	1	14	8	x	x	-	-	-	
岩手	3	34	24	499	344	-	-	-	
宮城	4	69	61	x	x	-	-	-	
秋田	1	19	19	x	x	-	-	-	
山形	-	-	-	-	-	-	-	-	
福島	2	34	30	x	x	-	-	-	
茨城	-	-	-	-	-	-	-	-	
栃木	2	20	20	x	x	-	-	-	
群馬	-	-	-	-	-	-	-	-	
埼玉	4	63	69	2,199	1,767	-	-	-	
千叶	3	30	30	x	x	-	-	-	
東京都	14	251	239	28,309	24,085	10,914	4	144	
神奈川県	2	33	33	x	x	-	2	58	
新潟	2	25	25	x	x	-	-	-	
富山	-	-	-	-	-	-	-	-	
石川	1	11	8	x	x	-	-	-	
福井	-	-	-	-	-	-	-	-	
山梨	1	26	22	x	x	x	-	-	
長野	-	-	-	-	-	-	-	-	
岐阜	-	-	-	-	-	-	-	-	
静岡県	1	26	24	x	x	-	1	30	
愛知県	7	126	112	16,603	13,091	4,086	1	33	
三重	-	-	-	-	-	-	-	-	
滋賀	-	-	-	-	-	-	-	-	
京都	-	-	-	-	-	-	-	-	
大阪府	6	93	99	31,649	30,579	17,331	2	63	
兵庫県	2	31	31	x	x	-	-	-	
奈良	-	-	-	-	-	-	-	-	
和歌山	-	-	-	-	-	-	-	-	
鳥取	-	-	-	-	-	-	-	-	
島根	1	12	12	x	x	-	-	-	
岡山	1	10	10	x	x	-	-	-	
広島	2	30	30	x	x	-	-	-	
山口	2	24	15	x	x	x	-	-	
徳島	-	-	-	-	-	-	-	-	
香川県	2	33	29	x	x	-	-	-	
愛媛	2	23	23	x	x	-	-	-	
高知	-	-	-	-	-	-	-	-	
福岡	5	75	75	x	x	14,843	1	36	
佐賀	-	-	-	-	-	-	-	-	
長崎	-	-	-	-	-	-	-	-	
熊本	1	14	14	x	x	-	-	-	
大分	-	-	-	-	-	-	-	-	
宮崎	-	-	-	-	-	-	-	-	
鹿児島	1	11	11	x	x	-	-	-	
沖縄	-	-	-	-	-	-	-	-	

② 都 道 府 県

第5-2表 事務用機械器具賃貸業務の事業従事者規模別の

区 分	計							事業所数	従業者数 (人)
	事業所数	従業者数 (人)	事務用機械器具 賃貸業務の 事業従事者数 (人)	年間売上高(百万円)		リース年間 契約高 (百万円)			
				計	うち、事務用機械 器具賃貸業務				
全 国 計	468	4,942	4,133	831,096	632,169	423,568	258	555	
北海道	54	194	185	29,404	19,852	12,203	41	80	
青森	5	38	32	3,239	2,239	2,010	2	6	
岩手	11	49	39	2,588	1,872	1,521	8	15	
宮城	18	143	137	24,171	17,763	8,658	2	3	
秋田	3	26	27	1,962	x	x	1	3	
山形	3	8	8	799	536	x	3	8	
福島	7	52	48	4,243	3,276	x	5	18	
茨城	2	8	8	x	x	x	1	3	
栃木	4	29	29	2,523	1,791	x	1	3	
群馬	3	5	5	1,380	x	x	3	5	
埼玉	11	91	99	13,957	10,639	7,400	4	4	
千葉	6	55	55	16,144	6,603	6,024	1	2	
東京都	98	2,213	1,783	380,302	345,123	225,120	64	124	
神奈川県	22	163	135	29,131	18,783	10,785	11	22	
新潟	9	55	56	4,316	3,201	x	3	4	
富山	2	4	4	x	x	x	2	4	
石川	9	46	44	3,778	2,696	2,342	5	6	
福井	2	9	9	x	x	x	-	-	
山梨	2	32	27	x	x	x	-	-	
長野	6	24	23	4,621	4,323	x	3	6	
岐阜	4	7	7	71	54	x	4	7	
静岡県	10	83	82	6,495	4,219	3,588	5	11	
愛知県	19	214	189	24,753	20,424	9,177	4	16	
三重	15	33	33	2,994	1,793	1,835	14	27	
滋賀	1	1	1	x	x	-	1	1	
京都	2	8	8	x	x	x	1	2	
大阪	29	713	426	140,530	70,464	50,834	8	23	
兵庫県	10	53	67	15,627	10,625	9,188	5	5	
奈良	1	1	1	x	x	x	1	1	
和歌山	2	2	2	x	x	x	2	2	
鳥取	-	-	-	-	-	-	-	-	
島根	2	15	15	x	x	x	1	3	
岡山	5	37	37	3,633	2,777	x	1	3	
広島	21	111	113	25,773	16,276	6,512	15	59	
山口	5	35	26	1,684	913	676	2	2	
徳島	-	-	-	-	-	-	-	-	
香川	6	44	41	4,054	2,771	x	3	4	
愛媛	2	23	23	x	x	-	-	-	
高知	1	2	2	x	x	x	1	2	
福岡	35	242	236	60,323	46,600	36,128	16	33	
佐賀	-	-	-	-	-	-	-	-	
長崎	1	1	1	x	x	x	1	1	
熊本	5	28	28	1,859	1,323	x	3	9	
大分	2	5	5	x	x	x	2	5	
宮崎	2	6	2	x	x	x	2	6	
鹿児島	2	15	15	x	x	x	1	4	
沖縄	8	20	21	3,415	2,765	2,281	7	15	

別 統 計 表

事業所数、従業者数、年間売上高及びリース年間契約高

事 務 用 機 械 器 具 賃 貸 業 務 の 事 業 従 事 者 規 模 別									
4人以下				5人～9人					
事務用機械器具 賃貸業務の 事業従事者数 (人)	年間売上高(百万円)		リース年間 契 約 高 (百万円)	事業所数	従業者数 (人)	事務用機械器具 賃貸業務の 事業従事者数 (人)	年間売上高(百万円)		リース年間 契 約 高 (百万円)
	計	うち、事務用機械 器具賃貸業務					計	うち、事務用機械 器具賃貸業務	
555	77,298	54,241	x	115	919	779	182,278	123,178	89,496
80	13,675	6,871	3,213	11	74	71	15,324	12,626	8,990
6	x	x	x	3	32	26	x	x	x
15	2,089	1,528	1,521	2	24	14	x	x	-
3	x	x	x	13	71	73	19,774	13,623	x
3	x	x	x	1	4	5	x	x	x
8	799	536	x	-	-	-	-	-	-
18	x	x	x	-	-	-	-	-	-
3	x	x	-	1	5	5	x	x	x
3	x	x	-	1	6	6	x	x	x
5	1,380	x	x	-	-	-	-	-	-
4	44	33	6	3	24	26	11,714	8,839	7,394
2	x	x	-	3	23	23	15,468	6,024	6,024
129	1,903	1,746	2,114	8	63	52	6,266	3,681	2,647
23	1,448	1,417	2,061	7	49	46	14,065	9,975	8,724
4	x	x	x	4	26	27	3,852	2,775	2,325
4	x	x	x	-	-	-	-	-	-
8	74	73	2	4	40	36	3,704	2,623	2,341
-	-	-	-	2	9	9	x	x	x
-	-	-	-	1	6	5	x	x	-
3	21	17	-	3	18	20	4,600	4,307	x
7	71	54	x	-	-	-	-	-	-
11	x	x	4	3	16	16	5,880	3,656	3,584
12	1,085	965	743	8	53	59	9,747	7,439	4,348
27	x	x	x	1	6	6	x	x	x
1	x	x	-	-	-	-	-	-	-
2	x	x	x	1	6	6	x	x	x
20	x	x	x	9	180	63	5,224	4,173	3,141
10	x	x	2,738	3	17	26	11,345	6,617	6,451
1	x	x	x	-	-	-	-	-	-
2	x	x	x	-	-	-	-	-	-
-	-	-	-	-	-	-	-	-	-
3	x	x	x	-	-	-	-	-	-
3	x	x	-	3	24	24	x	x	x
59	15,157	6,856	13	4	22	24	x	x	6,499
2	x	x	x	2	23	14	x	x	-
-	-	-	-	-	-	-	-	-	-
5	170	126	-	1	7	7	x	x	x
-	-	-	-	-	-	-	-	-	-
2	x	x	x	-	-	-	-	-	-
33	14,301	14,258	12,788	11	81	81	20,071	12,443	2,519
-	-	-	-	-	-	-	-	-	-
1	x	x	x	-	-	-	-	-	-
9	x	x	x	1	5	5	x	x	-
5	x	x	x	-	-	-	-	-	-
2	x	x	x	-	-	-	-	-	-
4	x	x	x	-	-	-	-	-	-
16	x	x	2,281	1	6	6	x	x	-

② 都 道 府 県

第5-2表 事務用機械器具賃貸業務の事業従事者規模別の

区 分	10人～29人							事業所数	従業者数 (人)
	事業所数	従業者数 (人)	事務用機械器具 賃貸業務の 事業従事者数 (人)	年間売上高(百万円)		リース年間 契約高 (百万円)	事業所数		
				計	うち、事務用機械 器具賃貸業務				
全 国 計	75	1,254	1,166	124,845	103,821	51,062	9	327	
北海道	3	41	35	405	355	-	-	-	
青森	-	-	-	-	-	-	-	-	
岩手	1	10	10	x	x	-	-	-	
宮城	4	69	61	x	x	-	-	-	
秋田	1	19	19	x	x	-	-	-	
山形	-	-	-	-	-	-	-	-	
福島	2	34	30	x	x	-	-	-	
茨城	-	-	-	-	-	-	-	-	
栃木	2	20	20	x	x	-	-	-	
群馬	-	-	-	-	-	-	-	-	
埼玉	4	63	69	2,199	1,767	-	-	-	
千叶	3	30	30	x	x	-	-	-	
東京都	13	248	219	22,186	18,033	6,380	4	128	
神奈川県	3	91	66	13,618	7,390	-	-	-	
新潟	2	25	25	x	x	-	-	-	
富山	-	-	-	-	-	-	-	-	
石川	-	-	-	-	-	-	-	-	
福井	-	-	-	-	-	-	-	-	
山梨	1	26	22	x	x	x	-	-	
長野	-	-	-	-	-	-	-	-	
岐阜	-	-	-	-	-	-	-	-	
静岡県	1	26	24	x	x	-	1	30	
愛知県	7	145	118	13,921	12,020	4,086	-	-	
三重	-	-	-	-	-	-	-	-	
滋賀	-	-	-	-	-	-	-	-	
京都	-	-	-	-	-	-	-	-	
大阪府	8	104	125	37,539	36,221	18,799	4	169	
兵庫県	2	31	31	x	x	-	-	-	
奈良	-	-	-	-	-	-	-	-	
和歌山	-	-	-	-	-	-	-	-	
鳥取	-	-	-	-	-	-	-	-	
島根	1	12	12	x	x	-	-	-	
岡山	1	10	10	x	x	-	-	-	
広島	2	30	30	x	x	-	-	-	
山口	1	10	10	x	x	x	-	-	
徳島	-	-	-	-	-	-	-	-	
香川県	2	33	29	x	x	-	-	-	
愛媛	2	23	23	x	x	-	-	-	
高知	-	-	-	-	-	-	-	-	
福岡	8	129	123	25,951	19,900	20,821	-	-	
佐賀	-	-	-	-	-	-	-	-	
長崎	-	-	-	-	-	-	-	-	
熊本	1	14	14	x	x	-	-	-	
大分	-	-	-	-	-	-	-	-	
宮崎	-	-	-	-	-	-	-	-	
鹿児島	1	11	11	x	x	-	-	-	
沖縄	-	-	-	-	-	-	-	-	

別 統 計 表

事業所数、従業者数、年間売上高及びリース年間契約高(つづき)

事務用機械器具貸貸業務の事業従事者規模別(つづき)									
30人~49人				50人以上					
事務用機械器具 貸貸業務の 事業従事者数 (人)	年間売上高(百万円)		リース年間 契約高 (百万円)	事業所数	従業者数 (人)	事務用機械器具 貸貸業務の 事業従事者数 (人)	年間売上高(百万円)		リース年間 契約高 (百万円)
	計	うち、事務用機械 器具貸貸業務					計	うち、事務用機械 器具貸貸業務	
307	41,273	26,449	21,588	11	1,888	1,326	405,403	324,479	x
-	-	-	-	-	-	-	-	-	-
-	-	-	-	-	-	-	-	-	-
-	-	-	-	-	-	-	-	-	-
-	-	-	-	-	-	-	-	-	-
-	-	-	-	-	-	-	-	-	-
-	-	-	-	-	-	-	-	-	-
-	-	-	-	-	-	-	-	-	-
-	-	-	-	-	-	-	-	-	-
-	-	-	-	-	-	-	-	-	-
-	-	-	-	-	-	-	-	-	-
-	-	-	-	-	-	-	-	-	-
-	-	-	-	-	-	-	-	-	-
-	-	-	-	-	-	-	-	-	-
-	-	-	-	-	-	-	-	-	-
-	-	-	-	-	-	-	-	-	-
-	-	-	-	-	-	-	-	-	-
-	-	-	-	-	-	-	-	-	-
-	-	-	-	-	-	-	-	-	-
-	-	-	-	-	-	-	-	-	-
-	-	-	-	-	-	-	-	-	-
-	-	-	-	-	-	-	-	-	-
-	-	-	-	-	-	-	-	-	-
-	-	-	-	-	-	-	-	-	-
-	-	-	-	-	-	-	-	-	-
-	-	-	-	-	-	-	-	-	-
-	-	-	-	-	-	-	-	-	-
-	-	-	-	-	-	-	-	-	-
-	-	-	-	-	-	-	-	-	-
-	-	-	-	-	-	-	-	-	-
-	-	-	-	-	-	-	-	-	-
-	-	-	-	-	-	-	-	-	-
-	-	-	-	-	-	-	-	-	-
-	-	-	-	-	-	-	-	-	-
-	-	-	-	-	-	-	-	-	-
-	-	-	-	-	-	-	-	-	-
-	-	-	-	-	-	-	-	-	-
-	-	-	-	-	-	-	-	-	-
-	-	-	-	-	-	-	-	-	-
-	-	-	-	-	-	-	-	-	-
-	-	-	-	-	-	-	-	-	-
-	-	-	-	-	-	-	-	-	-
-	-	-	-	-	-	-	-	-	-
-	-	-	-	-	-	-	-	-	-
-	-	-	-	-	-	-	-	-	-
-	-	-	-	-	-	-	-	-	-
-	-	-	-	-	-	-	-	-	-
-	-	-	-	-	-	-	-	-	-
-	-	-	-	-	-	-	-	-	-
-	-	-	-	-	-	-	-	-	-
-	-	-	-	-	-	-	-	-	-
-	-	-	-	-	-	-	-	-	-
-	-	-	-	-	-	-	-	-	-
-	-	-	-	-	-	-	-	-	-
-	-	-	-	-	-	-	-	-	-
-	-	-	-	-	-	-	-	-	-
-	-	-	-	-	-	-	-	-	-
-	-	-	-	-	-	-	-	-	-
-	-	-	-	-	-	-	-	-	-
-	-	-	-	-	-	-	-	-	-
-	-	-	-	-	-	-	-	-	-
-	-	-	-	-	-	-	-	-	-
-	-	-	-	-	-	-	-	-	-
-	-	-	-	-	-	-	-	-	-
-	-	-	-	-	-	-	-	-	-
-	-	-	-	-	-	-	-	-	-
-	-	-	-	-	-	-	-	-	-
-	-	-	-	-	-	-	-	-	-
-	-	-	-	-	-	-	-	-	-
-	-	-	-	-	-	-	-	-	-
-	-	-	-	-	-	-	-	-	-
-	-	-	-	-	-	-	-	-	-
-	-	-	-	-	-	-	-	-	-
-	-	-	-	-	-	-	-	-	-
-	-	-	-	-	-	-	-	-	-
-	-	-	-	-	-	-	-	-	-
-	-	-	-	-	-	-	-	-	-
-	-	-	-	-	-	-	-	-	-
-	-	-	-	-	-	-	-	-	-
-	-	-	-	-	-	-	-	-	-
-	-	-	-	-	-	-	-	-	-
-	-	-	-	-	-	-	-	-	-
-	-	-	-	-	-	-	-	-	-
-	-	-	-	-	-	-	-	-	-
-	-	-	-	-	-	-	-	-	-
-	-	-	-	-	-	-	-	-	-
-	-	-	-	-	-	-	-	-	-
-	-	-	-	-	-	-	-	-	-
-	-	-	-	-	-	-	-	-	-
-	-	-	-	-	-	-	-	-	-
-	-	-	-	-	-	-	-	-	-
-	-	-	-	-	-	-	-	-	-
-	-	-	-	-	-	-	-	-	-
-	-	-	-	-	-	-	-	-	-
-	-	-	-	-	-	-	-	-	-
-	-	-	-	-	-	-	-	-	-
-	-	-	-	-	-	-	-	-	-
-	-	-	-	-	-	-	-	-	-
-	-	-	-	-	-	-	-	-	-
-	-	-	-	-	-	-	-	-	-
-	-	-	-	-	-	-	-	-	-
-	-	-	-	-	-	-	-	-	-
-									

② 都 道 府 県

第6表 專業割合(事業所の年間売上高に占める事務用機械器具賃貸業務の)

区 分	計						50%未満					
	事業所数	従業者数 (人)	事務用機械器具 賃貸業務の事業 従事者数 (人)	年間売上高(百万円)		リース年間 契 約 高 (百万円)	事業所数	従業者数 (人)	事務用機械器具 賃貸業務の事業 従事者数 (人)	年間売上高(百万円)		
				計	うち、事務用機 械器具賃貸業務					計	うち、事務用機 械器具賃貸業務	
全 国 計	468	4,942	4,133	831,096	632,169	423,568	77	1,241	646	168,337	55,321	
北海道	54	194	185	29,404	19,852	12,203	17	33	33	11,752	5,006	
青森	5	38	32	3,239	2,239	2,010	-	-	-	-	-	
岩手	11	49	39	2,588	1,872	1,521	-	-	-	-	-	
宮城	18	143	137	24,171	17,763	8,658	6	29	29	8,329	3,707	
秋田	3	26	27	1,962	x	x	-	-	-	-	-	
山形	3	8	8	799	536	x	-	-	-	-	-	
福島	7	52	48	4,243	3,276	x	2	5	5	x	x	
茨城	2	8	8	x	x	x	1	5	5	x	x	
栃木	4	29	29	2,523	1,791	x	-	-	-	-	-	
群馬	3	5	5	1,380	x	x	-	-	-	-	-	
埼玉	11	91	99	13,957	10,639	7,400	-	-	-	-	-	
千葉	6	55	55	16,144	6,603	6,024	3	23	23	15,468	6,024	
東京都	98	2,213	1,783	380,302	345,123	225,120	7	556	244	15,888	5,952	
神奈川県	22	163	135	29,131	18,783	10,785	1	9	9	x	x	
新潟	9	55	56	4,316	3,201	x	1	3	3	x	x	
富山	2	4	4	x	x	x	-	-	-	-	-	
石川	9	46	44	3,778	2,696	2,342	-	-	-	-	-	
福井	2	9	9	x	x	x	-	-	-	-	-	
山梨	2	32	27	x	x	x	1	6	5	x	x	
長野	6	24	23	4,621	4,323	x	-	-	-	-	-	
岐阜	4	7	7	71	54	x	-	-	-	-	-	
静岡県	10	83	82	6,495	4,219	3,588	-	-	-	-	-	
愛知県	19	214	189	24,753	20,424	9,177	5	49	37	5,584	2,147	
三重	15	33	33	2,994	1,793	1,835	-	-	-	-	-	
滋賀	1	1	1	x	x	-	-	-	-	-	-	
京都	2	8	8	x	x	x	1	2	2	x	x	
大阪	29	713	426	140,530	70,464	50,834	3	370	96	65,325	11,569	
兵庫県	10	53	67	15,627	10,625	9,188	2	14	14	x	x	
奈良	1	1	1	x	x	x	-	-	-	-	-	
和歌山	2	2	2	x	x	x	-	-	-	-	-	
鳥取	-	-	-	-	-	-	-	-	-	-	-	
島根	2	15	15	x	x	x	-	-	-	-	-	
岡山	5	37	37	3,633	2,777	x	-	-	-	-	-	
広島	21	111	113	25,773	16,276	6,512	14	54	54	15,123	6,822	
山口	5	35	26	1,684	913	676	2	2	2	x	x	
徳島	-	-	-	-	-	-	-	-	-	-	-	
香川県	6	44	41	4,054	2,771	x	1	1	1	x	x	
愛媛	2	23	23	x	x	-	-	-	-	-	-	
高知	1	2	2	x	x	x	-	-	-	-	-	
福岡	35	242	236	60,323	46,600	36,128	10	73	77	15,480	7,127	
佐賀	-	-	-	-	-	-	-	-	-	-	-	
長崎	1	1	1	x	x	x	-	-	-	-	-	
熊本	5	28	28	1,859	1,323	x	1	4	4	x	x	
大分	2	5	5	x	x	x	-	-	-	-	-	
宮崎	2	6	2	x	x	x	-	-	-	-	-	
鹿児島	2	15	15	x	x	x	1	4	4	x	x	
沖縄	8	20	21	3,415	2,765	2,281	-	-	-	-	-	

別 統 計 表

年間売上高割合)別の事業所数、従業者数、年間売上高及びリース年間契約高

専 業 割 合 別												
50%以上100%未満							100%					
リース年間 契 約 高 (百万円)	事業所数	従業者数 (人)	事務用機械器具 貸貸業務の事業 従事者数 (人)	年間売上高(百万円)		リース年間 契 約 高 (百万円)	事業所数	従業者数 (人)	事務用機械器具 貸貸業務の事業 従事者数 (人)	年間売上高(百万円)		リース年間 契 約 高 (百万円)
				計	うち、事務用機 械器具貸貸業務					計	うち、事務用機 械器具貸貸業務	
25,209	213	2,279	2,067	351,799	265,888	191,246	178	1,421	1,419	310,961	310,961	207,113
798	25	106	97	10,651	7,846	6,157	12	55	55	7,001	7,001	5,247
-	5	38	32	3,239	2,239	2,010	-	-	-	-	-	-
-	3	28	18	2,237	1,521	1,269	8	21	21	351	351	252
-	5	59	52	9,242	7,456	5,547	7	56	57	6,600	6,600	3,111
-	2	7	8	x	x	x	1	19	19	x	x	-
-	3	8	8	799	536	x	-	-	-	-	-	-
-	4	29	25	3,764	2,805	x	1	18	18	x	x	-
x	1	3	3	x	x	-	-	-	-	-	-	-
-	3	19	19	x	x	x	1	10	10	x	x	-
-	2	3	3	x	x	x	2	2	2	x	x	-
-	6	36	40	12,722	9,403	7,394	5	55	59	1,236	1,236	6
6,024	4	32	32	676	579	-	-	-	-	-	-	-
33	24	931	828	135,340	110,098	69,723	67	726	710	229,073	229,073	155,365
-	9	91	62	26,919	16,583	8,709	12	63	64	x	x	2,076
-	4	28	29	3,859	2,750	x	3	24	24	x	x	-
-	1	3	3	x	x	x	1	1	1	x	x	-
-	6	31	29	3,563	2,480	2,342	3	15	15	216	216	-
-	2	9	9	x	x	x	-	-	-	-	-	-
-	1	26	22	x	x	x	-	-	-	-	-	-
-	4	10	9	x	x	x	2	14	14	x	x	-
-	4	7	7	71	54	x	-	-	-	-	-	-
-	7	50	48	6,251	3,975	3,584	3	33	34	244	244	4
-	10	112	95	7,814	6,922	4,353	5	53	56	11,355	11,355	4,824
-	14	30	30	x	x	1,835	1	3	3	x	x	-
-	-	-	-	-	-	-	1	1	1	x	x	-
x	1	6	6	x	x	x	-	-	-	-	-	-
11,435	16	246	231	56,158	39,847	31,146	11	97	99	19,048	19,048	8,252
x	6	19	31	6,066	5,713	4,680	3	20	22	x	x	x
-	1	1	1	x	x	x	-	-	-	-	-	-
-	2	2	2	x	x	x	-	-	-	-	-	-
-	-	-	-	-	-	-	-	-	-	-	-	-
-	2	15	15	x	x	x	-	-	-	-	-	-
-	5	37	37	3,633	2,777	x	-	-	-	-	-	-
13	5	46	48	6,877	5,681	4,341	3	11	11	3,773	3,773	2,158
x	2	23	14	x	x	-	1	10	10	x	x	x
-	-	-	-	-	-	-	-	-	-	-	-	-
-	5	43	40	x	x	x	-	-	-	-	-	-
-	2	23	23	x	x	-	-	-	-	-	-	-
-	1	2	2	x	x	x	-	-	-	-	-	-
-	8	92	82	18,327	12,956	10,679	17	78	78	26,516	26,516	25,449
-	-	-	-	-	-	-	-	-	-	-	-	-
-	-	-	-	-	-	-	1	1	1	x	x	x
-	1	4	4	x	x	x	3	20	20	x	x	1
-	1	2	2	x	x	x	1	3	3	x	x	-
-	2	6	2	x	x	x	-	-	-	-	-	-
x	-	-	-	-	-	-	1	11	11	x	x	-
-	6	17	18	x	x	x	2	3	3	x	x	x

② 都 道 府 県

第7表 年間売上高規模別の事業所数、

区 分	計										
						1千万円未満					
	事業所数	従業者数 (人)	事務用機械器具 貸貸業務の事業 従事者数 (人)	年間売上高(百万円)		リース年間 契 約 高 (百万円)	事業所数	従業者数 (人)	事務用機械器具 貸貸業務の事業 従事者数 (人)	年間売上高(百万円)	
計				うち、事務用機 械器具貸貸業務	計					うち、事務用機 械器具貸貸業務	
全 国 計	468	4,942	4,133	831,096	632,169	423,568	119	217	224	529	435
北海道	54	194	185	29,404	19,852	12,203	13	13	13	97	54
青森	5	38	32	3,239	2,239	2,010	-	-	-	-	-
岩手	11	49	39	2,588	1,872	1,521	1	3	3	x	x
宮城	18	143	137	24,171	17,763	8,658	-	-	-	-	-
秋田	3	26	27	1,962	x	x	1	3	3	x	x
山形	3	8	8	799	536	x	-	-	-	-	-
福島	7	52	48	4,243	3,276	x	2	5	5	x	x
茨城	2	8	8	x	x	x	-	-	-	-	-
栃木	4	29	29	2,523	1,791	x	-	-	-	-	-
群馬	3	5	5	1,380	x	x	2	2	2	x	x
埼玉	11	91	99	13,957	10,639	7,400	2	2	2	x	x
千葉	6	55	55	16,144	6,603	6,024	-	-	-	-	-
東京都	98	2,213	1,783	380,302	345,123	225,120	56	106	107	x	x
神奈川県	22	163	135	29,131	18,783	10,785	6	19	19	17	15
新潟	9	55	56	4,316	3,201	x	3	4	4	x	x
富山	2	4	4	x	x	x	1	3	3	x	x
石川	9	46	44	3,778	2,696	2,342	4	2	5	x	x
福井	2	9	9	x	x	x	-	-	-	-	-
山梨	2	32	27	x	x	x	-	-	-	-	-
長野	6	24	23	4,621	4,323	x	3	6	3	21	17
岐阜	4	7	7	71	54	x	1	1	4	x	x
静岡	10	83	82	6,495	4,219	3,588	3	6	6	12	11
愛知	19	214	189	24,753	20,424	9,177	1	2	6	x	x
三重	15	33	33	2,994	1,793	1,835	13	24	24	x	x
滋賀	1	1	1	x	x	-	1	1	1	x	x
京都	2	8	8	x	x	x	1	2	2	x	x
大阪	29	713	426	140,530	70,464	50,834	3	6	6	x	x
兵庫	10	53	67	15,627	10,625	9,188	-	-	-	-	-
奈良	1	1	1	x	x	x	-	-	-	-	-
和歌山	2	2	2	x	x	x	-	-	-	-	-
鳥取	-	-	-	-	-	-	-	-	-	-	-
島根	2	15	15	x	x	x	-	-	-	-	-
岡山	5	37	37	3,633	2,777	x	-	-	-	-	-
広島	21	111	113	25,773	16,276	6,512	-	-	-	-	-
山口	5	35	26	1,684	913	676	-	-	-	-	-
徳島	-	-	-	-	-	-	-	-	-	-	-
香川	6	44	41	4,054	2,771	x	-	-	-	-	-
愛媛	2	23	23	x	x	-	-	-	-	-	-
高知	1	2	2	x	x	x	-	-	-	-	-
福岡	35	242	236	60,323	46,600	36,128	1	4	4	x	x
佐賀	-	-	-	-	-	-	-	-	-	-	-
長崎	1	1	1	x	x	x	1	1	1	x	x
熊本	5	28	28	1,859	1,323	x	1	1	1	x	x
大分	2	5	5	x	x	x	-	-	-	-	-
宮崎	2	6	2	x	x	x	-	-	-	-	-
鹿児島	2	15	15	x	x	x	-	-	-	-	-
沖縄	8	20	21	3,415	2,765	2,281	1	1	1	x	x

別 統 計 表

従業者数、年間売上高及びリース年間契約高

年 間 売 上 高 規 模 別												
	1千万円以上3千万円未満						3千万円以上1億円未満					
リース年間 契 約 高 (百万円)	事業所数	従業者数 (人)	事務用機械器 具貸貸業務の 事業従事者数 (人)	年間売上高(百万円)		リース年間 契 約 高 (百万円)	事業所数	従業者数 (人)	事務用機械器 具貸貸業務の 事業従事者数 (人)	年間売上高(百万円)		リース年間 契 約 高 (百万円)
				計	うち、事務用機 械器具貸貸業務					計	うち、事務用機 械器具貸貸業務	
164	38	113	108	675	561	59	48	197	199	3,143	2,781	814
-	4	11	11	94	90	-	9	35	35	516	450	-
-	-	-	-	-	-	-	2	18	18	x	x	x
-	-	-	-	-	-	-	7	18	18	344	344	252
-	2	8	8	x	x	-	-	-	-	-	-	-
x	-	-	-	-	-	-	-	-	-	-	-	-
-	1	2	2	x	x	-	1	4	4	x	x	x
-	-	-	-	-	-	-	-	-	-	-	-	-
-	-	-	-	-	-	-	-	-	-	-	-	-
-	1	3	3	x	x	-	-	-	-	-	-	-
-	-	-	-	-	-	-	-	-	-	-	-	-
x	2	2	2	x	x	-	-	-	-	-	-	-
-	1	2	2	x	x	-	-	-	-	-	-	-
19	1	22	16	x	x	-	6	21	24	371	367	130
7	3	12	13	49	37	26	4	14	14	324	296	210
x	-	-	-	-	-	-	1	5	5	x	x	-
x	1	1	1	x	x	-	-	-	-	-	-	-
x	-	-	-	-	-	-	1	4	4	x	x	-
-	-	-	-	-	-	-	-	-	-	-	-	-
-	-	-	-	-	-	-	1	6	5	x	x	-
-	-	-	-	-	-	-	1	8	8	x	x	-
x	3	5	3	x	x	-	-	-	-	-	-	-
x	-	-	-	-	-	-	3	10	10	245	175	-
-	3	5	10	x	x	-	1	10	10	x	x	-
x	-	-	-	-	-	-	1	3	3	x	x	-
-	-	-	-	-	-	-	-	-	-	-	-	-
x	-	-	-	-	-	-	-	-	-	-	-	-
-	-	-	-	-	-	-	2	6	6	x	x	x
-	3	3	5	x	x	20	-	-	-	-	-	-
-	-	-	-	-	-	-	1	1	1	x	x	x
-	-	-	-	-	-	-	2	2	2	x	x	x
-	-	-	-	-	-	-	-	-	-	-	-	-
-	-	-	-	-	-	-	-	-	-	-	-	-
-	1	3	3	x	x	-	-	-	-	-	-	-
-	3	10	10	62	48	13	-	-	-	-	-	-
-	-	-	-	-	-	-	2	19	19	x	x	x
-	-	-	-	-	-	-	-	-	-	-	-	-
-	2	2	3	x	x	-	-	-	-	-	-	-
-	-	-	-	-	-	-	-	-	-	-	-	-
-	-	-	-	-	-	-	-	-	-	-	-	-
-	2	6	6	x	x	-	1	5	5	x	x	x
-	-	-	-	-	-	-	-	-	-	-	-	-
x	-	-	-	-	-	-	-	-	-	-	-	-
x	2	9	9	x	x	-	-	-	-	-	-	-
-	-	-	-	-	-	-	1	3	3	x	x	-
-	1	5	1	x	x	-	-	-	-	-	-	-
-	-	-	-	-	-	-	-	-	-	-	-	-
x	1	2	2	x	x	-	1	6	6	x	x	-

② 都 道 府 県

第7表 年間売上高規模別の事業所数、

区 分			年 間 売 上 高 規 模 別 (つ づ き)							
			1億円以上10億円未満							
			事業所数	従業者数 (人)	事務用機械器具貸 貸業務の事業従事 者数 (人)	年間売上高(百万円)		リース年間 契 約 高 (百万円)	事業所数	従業者数 (人)
計	うち、事務用機械 器具貸業務									
全	国	計	139	1,571	1,419	53,041	38,965	10,360	115	1,684
北	海	道	22	98	92	11,118	5,118	-	7	37
青		森	2	16	10	x	x	x	1	4
岩		手	2	24	14	x	x	-	1	4
宮		城	5	62	54	x	x	-	12	74
秋		田	1	19	19	x	x	-	1	4
山		形	1	2	2	x	x	x	-	-
福		島	4	41	37	928	806	-	2	7
茨		城	1	3	3	x	x	-	1	5
栃		木	2	20	20	x	x	-	1	6
群		馬	2	3	3	x	x	x	-	-
埼		玉	5	72	78	2,645	2,101	-	2	15
千		葉	3	30	30	x	x	-	3	23
東		京	20	336	303	8,173	6,528	2,305	12	908
神	奈	川	3	39	39	1,178	1,084	-	5	79
新		潟	4	39	40	900	772	-	1	7
富		山	-	-	-	-	-	-	-	-
石		川	3	32	28	552	453	170	1	8
福		井	-	-	-	-	-	-	2	9
山		梨	1	26	22	x	x	x	-	-
長		野	1	6	6	x	x	-	1	4
岐		阜	-	-	-	-	-	-	-	-
静		岡	2	56	55	x	x	-	2	11
愛		知	9	137	111	4,021	3,414	748	5	60
三		重	-	-	-	-	-	-	1	6
滋		賀	-	-	-	-	-	-	-	-
京		都	-	-	-	-	-	-	1	6
大		阪	16	219	187	5,471	4,545	x	4	143
兵		庫	2	31	31	x	x	-	5	18
奈		良	-	-	-	-	-	-	-	-
和	歌	山	-	-	-	-	-	-	-	-
鳥		取	-	-	-	-	-	-	-	-
島		根	1	12	12	x	x	-	1	3
岡		山	3	28	28	x	x	-	1	6
広		島	3	37	37	794	646	-	15	64
山		口	3	16	7	x	x	x	-	-
徳		島	-	-	-	-	-	-	-	-
香		川	3	35	31	546	426	-	1	7
愛		媛	2	23	23	x	x	-	-	-
高		知	-	-	-	-	-	-	1	2
福		岡	7	75	61	1,790	1,489	x	23	153
佐		賀	-	-	-	-	-	-	-	-
長		崎	-	-	-	-	-	-	-	-
熊		本	1	14	14	x	x	-	1	4
大		分	1	2	2	x	x	x	-	-
宮		崎	1	1	1	x	x	x	-	-
鹿	児	島	1	11	11	x	x	-	1	4
沖		縄	3	7	8	1,949	1,881	x	1	5

別 統 計 表

従業者数、年間売上高及びリース年間契約高(つづき)

10億円以上100億円未満				100億円以上					
事務用機械器具貸 賃業務の事業従事 者数 (人)	年間売上高(百万円)		リース年間 契 約 高 (百万円)	事業所数	従業者数 (人)	事務用機械器具貸 賃業務の事業従事 者数 (人)	年間売上高(百万円)		リース年間 契 約 高 (百万円)
	計	うち、事務用機械 器具貸賃業務					計	うち、事務用機械 器具貸賃業務	
1,206	324,047	227,058	157,442	9	1,160	977	449,661	362,369	254,728
34	17,580	14,139	12,203	-	-	-	-	-	-
4	x	x	x	-	-	-	-	-	-
4	x	x	x	-	-	-	-	-	-
76	22,332	16,240	8,658	-	-	-	-	-	-
5	x	x	x	-	-	-	-	-	-
-	-	-	-	-	-	-	-	-	-
7	x	x	x	-	-	-	-	-	-
5	x	x	x	-	-	-	-	-	-
6	x	x	x	-	-	-	-	-	-
-	-	-	-	-	-	-	-	-	-
17	x	x	x	-	-	-	-	-	-
23	15,468	6,024	6,024	-	-	-	-	-	-
552	47,041	32,867	13,188	4	821	781	324,489	305,142	209,478
51	27,562	17,351	10,543	-	-	-	-	-	-
7	x	x	x	-	-	-	-	-	-
-	-	-	-	-	-	-	-	-	-
8	x	x	x	-	-	-	-	-	-
9	x	x	x	-	-	-	-	-	-
-	-	-	-	-	-	-	-	-	-
6	x	x	x	-	-	-	-	-	-
-	-	-	-	-	-	-	-	-	-
11	x	x	x	-	-	-	-	-	-
52	20,557	16,853	8,429	-	-	-	-	-	-
6	x	x	x	-	-	-	-	-	-
-	-	-	-	-	-	-	-	-	-
6	x	x	x	-	-	-	-	-	-
31	9,818	8,627	4,526	5	339	196	125,172	57,227	45,250
31	15,001	10,029	9,168	-	-	-	-	-	-
-	-	-	-	-	-	-	-	-	-
-	-	-	-	-	-	-	-	-	-
-	-	-	-	-	-	-	-	-	-
3	x	x	x	-	-	-	-	-	-
6	x	x	x	-	-	-	-	-	-
66	24,918	15,583	6,499	-	-	-	-	-	-
-	-	-	-	-	-	-	-	-	-
-	-	-	-	-	-	-	-	-	-
7	x	x	x	-	-	-	-	-	-
-	-	-	-	-	-	-	-	-	-
2	x	x	x	-	-	-	-	-	-
161	58,392	44,976	35,780	-	-	-	-	-	-
-	-	-	-	-	-	-	-	-	-
-	-	-	-	-	-	-	-	-	-
4	x	x	x	-	-	-	-	-	-
-	-	-	-	-	-	-	-	-	-
-	-	-	-	-	-	-	-	-	-
4	x	x	x	-	-	-	-	-	-
5	x	x	x	-	-	-	-	-	-

② 都 道 府 県

第8表 雇用形態別の男女別の従業者数、別経営の事業所から

区 分	事業所数	雇 用 形 態 別 (人)											
		従業者数						有給役員					
		個人業主(個人経営の事業主)及び 無給の家族従業者						一般に正社員、正職員などと 呼ばれている人					
	計	男	女	計	男	女	計	男	女	計	男	女	
全 国 計	468	4,942	3,294	1,648	4	4	-	455	305	149	3,731	2,764	966
北海道	54	194	151	43	-	-	-	28	22	6	151	123	28
青森	5	38	23	15	-	-	-	3	3	-	23	18	6
岩手	11	49	33	16	-	-	-	5	3	2	29	25	4
宮城	18	143	111	32	2	2	-	-	-	-	127	102	25
秋田	3	26	18	8	-	-	-	8	3	5	16	15	1
山形	3	8	6	2	-	-	-	5	4	1	2	2	-
福島	7	52	41	11	-	-	-	5	3	2	41	36	5
茨城	2	8	5	3	-	-	-	-	-	-	6	5	1
栃木	4	29	21	8	-	-	-	3	2	1	19	17	2
群馬	3	5	3	2	-	-	-	2	2	-	2	2	-
埼玉	11	91	70	21	-	-	-	4	4	-	74	58	16
千葉	6	55	40	15	-	-	-	-	-	-	42	37	5
東京都	98	2,213	1,471	743	-	-	-	208	138	70	1,789	1,229	559
神奈川県	22	163	104	59	-	-	-	16	11	4	138	86	51
新潟	9	55	34	21	-	-	-	8	6	1	31	23	8
富山	2	4	3	1	-	-	-	3	2	1	1	1	-
石川	9	46	30	17	-	-	-	6	3	4	31	25	6
福井	2	9	6	3	-	-	-	3	3	-	6	3	3
山梨	2	32	20	12	-	-	-	13	11	2	18	8	10
長野	6	24	16	8	-	-	-	7	4	3	16	12	4
岐阜	4	7	3	4	-	-	-	5	3	3	1	-	1
静岡県	10	83	58	25	-	-	-	13	10	3	60	46	14
愛知	19	214	156	59	-	-	-	12	8	4	179	141	38
三重	15	33	18	15	-	-	-	23	11	11	7	7	-
滋賀	1	1	-	1	-	-	-	1	-	1	-	-	-
京都	2	8	5	3	-	-	-	2	1	1	4	4	-
大阪	29	713	378	335	2	2	-	33	19	14	422	343	80
兵庫県	10	53	34	18	-	-	-	5	2	3	34	26	8
奈良	1	1	1	-	-	-	-	-	-	-	1	1	-
和歌山	2	2	2	-	-	-	-	-	-	-	2	2	-
鳥取	-	-	-	-	-	-	-	-	-	-	-	-	-
島根	2	15	11	4	-	-	-	-	-	-	11	9	2
岡山	5	37	28	8	-	-	-	6	5	1	20	17	3
広島	21	111	98	13	-	-	-	5	5	-	98	90	8
山口	5	35	23	12	-	-	-	2	2	-	28	21	7
徳島	-	-	-	-	-	-	-	-	-	-	-	-	-
香川	6	44	33	11	-	-	-	2	1	1	35	29	6
愛媛	2	23	18	5	-	-	-	-	-	-	18	15	3
高知	1	2	1	1	-	-	-	-	-	-	1	1	-
福岡	35	242	174	69	1	1	-	10	7	4	207	155	52
佐賀	-	-	-	-	-	-	-	-	-	-	-	-	-
長崎	1	1	1	-	-	-	-	1	1	-	-	-	-
熊本	5	28	19	9	-	-	-	5	4	1	14	10	4
大分	2	5	3	2	-	-	-	-	-	-	4	3	1
宮崎	2	6	2	4	-	-	-	1	1	-	3	1	2
鹿児島	2	15	8	7	-	-	-	1	1	-	8	6	2
沖縄	8	20	16	5	-	-	-	2	2	-	12	11	1

別 統 計 表

派遣されている人及び事務用機械器具賃貸業務の部門別事業従事者数

常 用 雇 用 者						臨時雇用者 (常用雇用者以外の雇用者)			うち、別経営の事業所に派遣している人					
パート・アルバイトなど									該 当 事業所数					
(就業時間換算雇用者数)														
計	男	女	計	男	女	計	男	女	計	男	女	計	男	女
723	197	526	654	179	476	30	24	6	8	174	54	119		
15	6	9	14	6	8	-	-	-	-	-	-	-	-	-
12	3	9	9	2	7	-	-	-	-	-	-	-	-	-
15	5	10	9	3	6	-	-	-	-	-	-	-	-	-
15	7	7	11	6	5	-	-	-	-	-	-	-	-	-
2	-	2	2	-	2	-	-	-	-	-	-	-	-	-
1	-	1	1	-	1	-	-	-	-	-	-	-	-	-
6	2	4	6	2	4	-	-	-	-	-	-	-	-	-
2	-	2	2	-	2	-	-	-	-	-	-	-	-	-
7	2	5	6	2	4	-	-	-	-	-	-	-	-	-
2	-	2	2	-	2	-	-	-	-	-	-	-	-	-
11	6	5	10	5	5	2	2	-	-	-	-	-	-	-
13	3	10	13	3	10	-	-	-	-	-	-	-	-	-
213	101	111	184	92	92	4	2	2	3	51	45	6		
9	6	3	9	6	3	-	-	-	-	-	-	-	-	-
15	5	10	13	4	9	1	-	1	-	-	-	-	-	-
-	-	-	-	-	-	-	-	-	-	-	-	-	-	-
9	2	7	9	2	7	-	-	-	-	-	-	-	-	-
-	-	-	-	-	-	-	-	-	-	-	-	-	-	-
-	-	-	-	-	-	1	1	-	-	-	-	-	-	-
1	-	1	1	-	1	-	-	-	-	-	-	-	-	-
-	-	-	-	-	-	-	-	-	1	3	1	1		
10	2	8	8	1	7	-	-	-	-	-	-	-	-	-
19	5	14	16	5	10	4	2	2	-	-	-	-	-	-
3	-	3	3	-	3	-	-	-	-	-	-	-	-	-
-	-	-	-	-	-	-	-	-	-	-	-	-	-	-
2	-	2	2	-	2	-	-	-	-	-	-	-	-	-
257	15	242	247	15	232	-	-	-	3	116	8	108		
11	5	7	10	5	6	2	2	-	-	-	-	-	-	-
-	-	-	-	-	-	-	-	-	-	-	-	-	-	-
-	-	-	-	-	-	-	-	-	-	-	-	-	-	-
-	-	-	-	-	-	-	-	-	-	-	-	-	-	-
2	-	2	2	-	2	2	2	-	-	-	-	-	-	-
11	6	4	8	5	3	-	-	-	-	-	-	-	-	-
5	-	5	5	-	5	3	3	-	-	-	-	-	-	-
4	-	4	3	-	3	1	-	1	-	-	-	-	-	-
-	-	-	-	-	-	-	-	-	-	-	-	-	-	-
4	-	4	4	-	4	3	3	-	-	-	-	-	-	-
3	1	2	3	1	2	2	2	-	-	-	-	-	-	-
1	-	1	1	-	1	-	-	-	-	-	-	-	-	-
22	8	14	21	8	12	2	2	-	-	-	-	-	-	-
-	-	-	-	-	-	-	-	-	-	-	-	-	-	-
-	-	-	-	-	-	-	-	-	-	-	-	-	-	-
7	3	4	7	3	4	2	2	-	-	-	-	-	-	-
1	-	1	1	-	1	-	-	-	-	-	-	-	-	-
2	-	2	2	-	2	-	-	-	1	4	-	4		
6	1	5	5	1	4	-	-	-	-	-	-	-	-	-
6	2	3	6	2	3	-	-	-	-	-	-	-	-	-

② 都 道 府 県

第8表 雇用形態別の男女別の従業者数、別経営の事業所から

区 分	別経営の事業所から派遣されている人				事業従事者数 (「従業者数計」+ 「別経営の事業所から派遣されている人」- 「うち、別経営の事業所に派遣している人」)		
	該 当 事業所数	(人)			(人)		
		計	男	女	計	男	女
全 国 計	61	339	164	175	5,108	3,404	1,704
北海道	1	1	1	-	195	152	43
青森	-	-	-	-	38	23	15
岩手	-	-	-	-	49	33	16
宮城	2	2	-	2	145	111	34
秋田	1	1	-	1	27	18	9
山形	-	-	-	-	8	6	2
福島	-	-	-	-	52	41	11
茨城	-	-	-	-	8	5	3
栃木	-	-	-	-	29	21	8
群馬	-	-	-	-	5	3	2
埼玉	4	9	4	5	100	74	26
千葉	-	-	-	-	55	40	15
東京都	15	157	82	75	2,319	1,507	811
神奈川県	4	11	2	9	173	105	68
新潟	1	1	-	1	56	34	22
富山	-	-	-	-	4	3	1
石川	2	2	2	-	49	32	17
福井	-	-	-	-	9	6	3
山梨	-	-	-	-	32	20	12
長野	1	2	-	2	26	16	10
岐阜	3	4	4	-	8	5	3
静岡県	1	1	-	1	84	58	26
愛知県	6	16	6	11	231	161	69
三重	-	-	-	-	33	18	15
滋賀	-	-	-	-	1	-	1
京都	-	-	-	-	8	5	3
大阪	10	106	51	56	703	421	283
兵庫県	5	14	9	5	67	44	23
奈良	-	-	-	-	1	1	-
和歌山	-	-	-	-	2	2	-
鳥取	-	-	-	-	-	-	-
島根	-	-	-	-	15	11	4
岡山	-	-	-	-	37	28	8
広島	1	2	1	1	113	99	14
山口	-	-	-	-	35	23	12
徳島	-	-	-	-	-	-	-
香川県	1	1	1	-	45	34	11
愛媛	-	-	-	-	23	18	5
高知	-	-	-	-	2	1	1
福岡	2	8	2	6	250	176	75
佐賀	-	-	-	-	-	-	-
長崎	-	-	-	-	1	1	-
熊本	-	-	-	-	28	19	9
大分	-	-	-	-	5	3	2
宮崎	-	-	-	-	2	2	-
鹿児島	-	-	-	-	15	8	7
沖縄	1	1	-	1	21	16	6

別 統 計 表

派遣されている人及び事務用機械器具賃貸業務の部門別事業従事者数(つづき)

うち、事務用機械器具賃貸業務の部門別事業従事者数							
合 計	管 理・営業部門		保 守・管理・操作部門		そ の 他		
	うち、別経営の事業所 から派遣されている人	うち、別経営の事業所 から派遣されている人	うち、別経営の事業所 から派遣されている人	うち、別経営の事業所 から派遣されている人	うち、別経営の事業所 から派遣されている人	うち、別経営の事業所 から派遣されている人	
4,133	207	3,003	167	913	30	218	10
185	1	126	1	38	-	20	-
32	-	15	-	17	-	-	-
39	-	17	-	19	-	3	-
137	2	110	2	28	-	-	-
27	1	11	1	2	-	14	-
8	-	8	-	-	-	-	-
48	-	26	-	22	-	-	-
8	-	8	-	-	-	-	-
29	-	19	-	8	-	2	-
5	-	5	-	-	-	-	-
99	7	55	4	40	-	4	3
55	-	33	-	22	-	-	-
1,783	91	1,414	77	327	14	42	-
135	7	105	7	23	-	7	-
56	1	28	1	25	-	3	-
4	-	2	-	2	-	-	-
44	2	22	1	20	1	3	-
9	-	9	-	-	-	-	-
27	-	20	-	6	-	1	-
23	2	14	2	9	-	1	-
7	4	5	3	1	1	-	-
82	1	45	-	27	1	10	-
189	16	127	12	42	5	21	-
33	-	31	-	-	-	1	-
1	-	1	-	-	-	-	-
8	-	8	-	-	-	-	-
426	44	316	38	105	7	5	-
67	14	35	8	17	-	15	6
1	-	1	-	-	-	-	-
2	-	2	-	-	-	-	-
-	-	-	-	-	-	-	-
15	-	5	-	2	-	8	-
37	-	21	-	9	-	6	-
113	2	87	2	15	-	10	-
26	-	11	-	5	-	10	-
-	-	-	-	-	-	-	-
41	1	19	-	12	1	10	-
23	-	6	-	9	-	8	-
2	-	2	-	-	-	-	-
236	8	194	8	33	-	9	-
-	-	-	-	-	-	-	-
1	-	1	-	-	-	-	-
28	-	16	-	10	-	2	-
5	-	5	-	-	-	-	-
2	-	2	-	-	-	-	-
15	-	6	-	9	-	-	-
21	1	12	-	7	-	2	1

② 都 道 府 県

第9-1表 事務用機械器具賃貸業務(リース)の物件別の該当事業所数及び年間契約高

区 分	事業所数	事務用機械器具賃貸業務(リース)の物件別					
		計		電子計算機・同関連機器		事務用機器	
		該 当 事業所数	年間契約高 (百万円)	該 当 事業所数	年間契約高 (百万円)	該 当 事業所数	年間契約高 (百万円)
全 国 計	468	166	423,568	139	358,719	124	64,848
北海道	54	7	12,203	5	8,387	4	3,816
青森	5	3	2,010	2	x	3	x
岩手	11	7	1,521	1	x	7	x
宮城	18	5	8,658	5	8,065	3	593
秋田	3	2	x	2	x	1	x
山形	3	2	x	2	x	2	x
福島	7	2	x	2	x	2	x
茨城	2	1	x	1	x	1	x
栃木	4	1	x	1	x	1	x
群馬	3	2	x	2	x	2	x
埼玉	11	3	7,400	2	x	2	x
千葉	6	3	6,024	3	4,036	3	1,988
東京都	98	21	225,120	14	216,068	18	9,053
神奈川県	22	11	10,785	7	8,493	7	2,292
新潟県	9	2	x	2	x	1	x
富山県	2	1	x	1	x	-	-
石川県	9	5	2,342	5	x	1	x
福井県	2	2	x	2	x	2	x
山梨県	2	1	x	-	-	1	x
長野県	6	1	x	1	x	-	-
岐阜県	4	1	x	1	x	-	-
静岡県	10	3	3,588	2	x	3	x
愛知県	19	4	9,177	4	x	2	x
三重県	15	11	1,835	11	977	11	858
滋賀県	1	-	-	-	-	-	-
京都府	2	2	x	2	x	1	x
大阪府	29	15	50,834	13	34,136	11	16,697
兵庫県	10	8	9,188	8	6,580	5	2,609
奈良県	1	1	x	1	x	1	x
和歌山県	2	2	x	2	x	2	x
鳥取県	-	-	-	-	-	-	-
島根県	2	1	x	1	x	1	x
岡山県	5	1	x	1	x	1	x
広島県	21	5	6,512	5	x	1	x
山口県	5	3	676	3	x	2	x
徳島県	-	-	-	-	-	-	-
香川県	6	1	x	1	x	1	x
愛媛県	2	-	-	-	-	-	-
高知県	1	1	x	1	x	1	x
福岡県	35	17	36,128	15	24,118	15	12,010
佐賀県	-	-	-	-	-	-	-
長崎県	1	1	x	-	-	1	x
熊本県	5	2	x	2	x	1	x
大分県	2	1	x	1	x	1	x
宮崎県	2	1	x	1	x	1	x
鹿児島県	2	1	x	1	x	1	x
沖縄県	8	5	2,281	5	x	2	x

別 統 計 表

第9-2表 事務用機械器具賃貸業務(レンタル)の物件別の該当事業所数及び年間売上高

区 分	事業所数	事務用機械器具賃貸業務(レンタル)の物件別					
		計		電子計算機・同関連機器		事務用機器	
		該 当 事業所数	年間売上高 (百万円)	該 当 事業所数	年間売上高 (百万円)	該 当 事業所数	年間売上高 (百万円)
全 国 計	468	340	295,884	166	259,388	213	36,496
北海道	54	50	9,148	35	7,879	19	1,269
青森	5	3	219	2	x	3	x
岩手	11	4	351	2	x	4	x
宮城	18	15	8,363	11	5,613	8	2,750
秋田	3	1	x	-	-	1	x
山形	3	1	x	-	-	1	x
福島	7	5	813	2	x	4	x
茨城	2	1	x	1	x	1	x
栃木	4	3	321	1	x	2	x
群馬	3	2	x	2	x	-	-
埼玉	11	9	2,365	4	891	6	1,474
千葉	6	4	579	-	-	4	579
東京都	98	85	216,189	22	199,958	70	16,231
神奈川県	22	13	7,948	7	6,901	8	1,048
新潟県	9	6	871	2	x	5	x
富山県	2	2	x	2	x	-	-
石川県	9	4	320	1	x	3	x
福井県	2	-	-	-	-	-	-
山梨県	2	1	x	-	-	1	x
長野県	6	6	407	1	x	5	x
岐阜県	4	3	43	3	x	1	x
静岡県	10	7	632	5	x	2	x
愛知県	19	18	9,724	12	7,719	11	2,005
三重県	15	4	36	1	x	3	x
滋賀県	1	1	x	1	x	-	-
京都府	2	-	-	-	-	-	-
大阪府	29	19	12,149	6	9,136	14	3,013
兵庫県	10	4	693	2	x	2	x
奈良県	1	1	x	1	x	1	x
和歌山県	2	2	x	2	x	2	x
鳥取県	-	-	-	-	-	-	-
島根県	2	1	x	-	-	1	x
岡山県	5	4	451	2	x	3	x
広島県	21	19	10,128	15	9,502	5	626
山口県	5	2	x	-	-	2	x
徳島県	-	-	-	-	-	-	-
香川県	6	5	442	2	x	4	x
愛媛県	2	2	x	-	-	2	x
高知県	1	-	-	-	-	-	-
福岡県	35	21	11,374	15	10,367	8	1,007
佐賀県	-	-	-	-	-	-	-
長崎県	1	-	-	-	-	-	-
熊本県	5	3	344	1	x	2	x
大分県	2	1	x	-	-	1	x
宮崎県	2	1	x	1	x	-	-
鹿児島県	2	1	x	-	-	1	x
沖縄県	8	5	544	1	x	3	x

② 都 道 府 県

第10-1表 事務用機械器具賃貸業務(リース)の

区 分	事業所数	計									
		建設業		製造業		電気・ガス・熱供給・水道業		情報通信業			
		該 当 事業所数	年間契約高 (百万円)	該 当 事業所数	年間契約高 (百万円)	該 当 事業所数	年間契約高 (百万円)	該 当 事業所数	年間契約高 (百万円)	該 当 事業所数	年間契約高 (百万円)
全 国 計	468	166	423,568	95	14,388	109	73,706	19	365	96	23,025
北海道	54	7	12,203	5	600	7	2,431	1	x	7	227
青森	5	3	2,010	2	x	2	x	2	x	2	x
岩手	11	7	1,521	7	132	7	144	1	x	7	28
宮城	18	5	8,658	4	277	5	2,134	-	-	3	96
秋田	3	2	x	1	x	1	x	-	-	1	x
山形	3	2	x	1	x	1	x	1	x	1	x
福島	7	2	x	2	x	2	x	2	x	2	x
茨城	2	1	x	1	x	1	x	-	-	1	x
栃木	4	1	x	1	x	1	x	-	-	1	x
群馬	3	2	x	2	x	2	x	2	x	2	x
埼玉	11	3	7,400	1	x	2	x	-	-	2	x
千叶	6	3	6,024	3	361	3	783	-	-	3	60
東京都	98	21	225,120	9	5,944	10	33,521	-	-	9	18,115
神奈川県	22	11	10,785	4	353	6	2,644	1	x	5	740
新潟	9	2	x	1	x	1	x	-	-	1	x
富山	2	1	x	1	x	-	-	-	-	-	-
石川	9	5	2,342	1	x	1	x	-	-	1	x
福井	2	2	x	-	-	2	x	-	-	2	x
山梨	2	1	x	-	-	-	-	-	-	-	-
長野	6	1	x	-	-	1	x	-	-	1	x
岐阜	4	1	x	-	-	-	-	-	-	-	-
静岡県	10	3	3,588	3	219	2	x	-	-	2	x
愛知県	19	4	9,177	3	254	3	2,442	-	-	2	x
三重	15	11	1,835	1	x	1	x	-	-	1	x
滋賀	1	-	-	-	-	-	-	-	-	-	-
京都	2	2	x	1	x	1	x	-	-	1	x
大阪	29	15	50,834	8	2,151	9	10,667	-	-	5	910
兵庫県	10	8	9,188	3	269	7	1,854	-	-	3	72
奈良	1	1	x	1	x	1	x	-	-	1	x
和歌山	2	2	x	2	x	2	x	-	-	2	x
鳥取	-	-	-	-	-	-	-	-	-	-	-
島根	2	1	x	1	x	1	x	1	x	1	x
岡山	5	1	x	1	x	1	x	-	-	1	x
広島	21	5	6,512	2	x	3	1,677	-	-	3	108
山口	5	3	676	3	68	3	59	3	9	2	x
徳島	-	-	-	-	-	-	-	-	-	-	-
香川	6	1	x	1	x	1	x	-	-	1	x
愛媛	2	-	-	-	-	-	-	-	-	-	-
高知	1	1	x	-	-	-	-	-	-	-	-
福岡	35	17	36,128	15	1,599	16	7,869	1	x	16	1,249
佐賀	-	-	-	-	-	-	-	-	-	-	-
長崎	1	1	x	-	-	-	-	-	-	-	-
熊本	5	2	x	1	x	1	x	1	x	1	x
大分	2	1	x	1	x	1	x	1	x	1	x
宮崎	2	1	x	1	x	1	x	1	x	1	x
鹿児島	2	1	x	1	x	1	x	1	x	1	x
沖縄	8	5	2,281	1	x	1	x	-	-	2	x

別 統 計 表

契約先産業別の該当事業所数及び年間契約高

事務用機械器具貸貸業務(リース)の契約先産業別									
運輸業, 郵便業		卸売業, 小売業		金融業, 保険業		不動産業, 物品貸貸業 (同業者を除く)		学術研究, 専門・ 技術サービス業	
該 当 事業所数	年間契約高 (百万円)	該 当 事業所数	年間契約高 (百万円)	該 当 事業所数	年間契約高 (百万円)	該 当 事業所数	年間契約高 (百万円)	該 当 事業所数	年間契約高 (百万円)
86	3,693	109	47,508	64	10,430	79	16,009	74	20,016
5	140	7	1,510	5	447	4	680	4	1,356
2	x	2	x	2	x	2	x	2	x
7	18	7	281	7	18	7	183	7	198
4	66	5	1,649	2	x	1	x	1	x
1	x	1	x	-	-	1	x	2	x
1	x	2	x	1	x	1	x	1	x
2	x	2	x	2	x	2	x	2	x
1	x	1	x	-	-	1	x	1	x
1	x	1	x	-	-	1	x	1	x
2	x	2	x	2	x	2	x	2	x
1	x	2	x	1	x	1	x	1	x
3	60	3	1,084	-	-	3	964	3	964
6	1,773	10	19,145	3	5,327	7	4,596	6	4,777
4	134	5	1,468	4	403	4	79	-	-
1	x	1	x	-	-	1	x	1	x
-	-	-	-	-	-	-	-	-	-
1	x	2	x	-	-	1	x	2	x
-	-	2	x	-	-	-	-	-	-
-	-	1	x	-	-	-	-	-	-
-	-	1	x	1	x	-	-	-	-
-	-	-	-	-	-	-	-	-	-
2	x	2	x	-	-	2	x	2	x
2	x	3	829	2	x	1	x	-	-
1	x	1	x	-	-	1	x	1	x
-	-	-	-	-	-	-	-	-	-
1	x	1	x	-	-	1	x	1	x
7	636	9	6,718	4	1,104	7	2,878	4	4,505
3	45	5	971	2	x	3	718	3	718
1	x	1	x	1	x	1	x	1	x
2	x	2	x	2	x	2	x	2	x
-	-	-	-	-	-	-	-	-	-
1	x	1	x	1	x	1	x	1	x
1	x	1	x	-	-	1	x	1	x
2	x	5	555	2	x	1	x	1	x
3	8	3	120	3	8	2	x	3	90
-	-	-	-	-	-	-	-	-	-
1	x	1	x	-	-	1	x	1	x
-	-	-	-	-	-	-	-	-	-
-	-	-	-	-	-	-	-	-	-
15	391	15	5,425	13	1,433	12	897	11	1,625
-	-	-	-	-	-	-	-	-	-
-	-	-	-	-	-	-	-	1	x
1	x	1	x	1	x	1	x	1	x
1	x	1	x	1	x	1	x	1	x
1	x	1	x	1	x	1	x	1	x
1	x	1	x	1	x	1	x	1	x
-	-	1	x	1	x	-	-	-	-

② 都 道 府 県

第10-1表 事務用機械器具賃貸業務(リース)の

区 分	宿泊業, 飲食サービス業		生活関連サービス業, 娯楽業		教育, 学習支援業		サービス業	
	該 当 事業所数	年間契約高 (百万円)	該 当 事業所数	年間契約高 (百万円)	該 当 事業所数	年間契約高 (百万円)	該 当 事業所数	年間契約高 (百万円)
	全 国 計	94	4,697	74	2,516	70	5,823	114
北海道	4	87	4	126	4	63	7	1,121
青森	2	x	2	x	2	x	2	x
岩手	7	18	7	28	7	15	7	152
宮城	4	49	3	52	1	x	5	1,094
秋田	1	x	1	x	1	x	1	x
山形	1	x	1	x	1	x	1	x
福島	2	x	2	x	2	x	2	x
茨城	1	x	1	x	1	x	1	x
栃木	1	x	1	x	1	x	1	x
群馬	2	x	2	x	2	x	2	x
埼玉	1	x	1	x	1	x	3	815
千叶	3	60	3	120	3	60	3	482
東京都	6	1,773	6	517	5	3,967	13	17,174
神奈川県	5	356	1	x	1	x	6	1,465
新潟	1	x	1	x	1	x	2	x
富山	-	-	-	-	-	-	-	-
石川	1	x	1	x	1	x	2	x
福井	-	-	-	-	2	x	-	-
山梨	-	-	-	-	-	-	-	-
長野	-	-	-	-	-	-	1	x
岐阜	-	-	-	-	-	-	1	x
静岡県	2	x	2	x	2	x	2	x
愛知県	2	x	1	x	-	-	3	921
三重	11	112	1	x	1	x	1	x
滋賀	-	-	-	-	-	-	-	-
京都	1	x	1	x	1	x	2	x
大阪	7	370	6	636	4	281	9	4,800
兵庫県	2	x	3	90	2	x	5	712
奈良	1	x	1	x	1	x	1	x
和歌山	2	x	2	x	2	x	2	x
鳥取	-	-	-	-	-	-	-	-
島根	1	x	1	x	1	x	1	x
岡山	1	x	1	x	1	x	1	x
広島	2	x	1	x	1	x	3	656
山口	3	16	2	x	2	x	3	71
徳島	-	-	-	-	-	-	-	-
香川県	1	x	1	x	1	x	1	x
愛媛	-	-	-	-	-	-	-	-
高知	-	-	-	-	-	-	-	-
福岡	14	1,414	11	219	11	297	15	3,917
佐賀	-	-	-	-	-	-	-	-
長崎	-	-	-	-	-	-	-	-
熊本	1	x	1	x	1	x	2	x
大分	1	x	1	x	1	x	1	x
宮崎	1	x	1	x	1	x	1	x
鹿児島	1	x	1	x	1	x	1	x
沖縄	-	-	-	-	1	x	1	x

注11.「同業者」とは、契約先(取引相手)が事務用機械器具賃貸業務を主業として営む事業所の場合をいい、同一企業間の企業内取引を含む。

別 統 計 表

契約先産業別の該当事業所数及び年間契約高(つづき)

事務用機械器具貸業務(リース)の契約先産業別(つづき)									
公 務		同 業 者		計		そ の 他			
						その他の産業		個 人	
該 当 事業所数	年間契約高 (百万円)	該 当 事業所数	年間契約高 (百万円)	該 当 事業所数	年間契約高 (百万円)	該 当 事業所数	年間契約高 (百万円)	該 当 事業所数	年間契約高 (百万円)
53	123,164	44	4,683	103	37,125	100	37,107	3	18
2	x	2	x	5	914	5	914	-	-
1	x	-	-	2	x	2	x	-	-
6	30	6	3	7	x	7	x	-	-
2	x	2	x	5	520	5	520	-	-
-	-	-	-	1	x	1	x	-	-
1	x	-	-	1	x	1	x	-	-
-	-	-	-	2	x	2	x	-	-
-	-	-	-	1	x	1	x	-	-
-	-	-	-	1	x	1	x	-	-
-	-	-	-	2	x	2	x	-	-
1	x	1	x	2	x	2	x	-	-
-	-	-	-	3	1,024	3	1,024	-	-
5	97,961	2	x	8	x	8	x	-	-
5	2,316	2	x	7	606	5	x	2	x
-	-	-	-	1	x	1	x	-	-
-	-	-	-	-	-	-	-	-	-
-	-	-	-	1	x	1	x	-	-
2	x	-	-	-	-	-	-	-	-
-	-	-	-	-	-	-	-	-	-
1	x	1	x	1	x	1	x	-	-
-	-	-	-	-	-	-	-	-	-
-	-	-	-	2	x	2	x	-	-
2	x	3	181	4	311	4	311	-	-
-	-	-	-	1	x	1	x	-	-
-	-	-	-	-	-	-	-	-	-
-	-	-	-	1	x	1	x	-	-
2	x	3	664	7	x	7	x	-	-
2	x	2	x	5	2,834	5	2,834	-	-
1	x	1	x	1	x	1	x	-	-
2	x	2	x	2	x	2	x	-	-
-	-	-	-	-	-	-	-	-	-
-	-	-	-	1	x	1	x	-	-
-	-	-	-	1	x	1	x	-	-
2	x	2	x	3	471	3	471	-	-
-	-	-	-	3	117	2	x	1	x
-	-	-	-	-	-	-	-	-	-
-	-	-	-	1	x	1	x	-	-
-	-	-	-	-	-	-	-	-	-
-	-	-	-	1	x	1	x	-	-
-	-	-	-	1	x	1	x	-	-
-	-	-	-	1	x	1	x	-	-
13	4,500	12	567	15	x	15	x	-	-
-	-	-	-	-	-	-	-	-	-
-	-	-	-	-	-	-	-	-	-
-	-	-	-	1	x	1	x	-	-
-	-	-	-	1	x	1	x	-	-
-	-	-	-	1	x	1	x	-	-
-	-	-	-	1	x	1	x	-	-
2	x	2	x	2	x	2	x	-	-

第10-2表 事務用機械器具賃貸業務(レンタル)の

区 分	事業所数	計									
		建設業		製造業		電気・ガス・熱供給・水道業		情報通信業			
		該 当 事業所数	年間売上高 (百万円)	該 当 事業所数	年間売上高 (百万円)	該 当 事業所数	年間売上高 (百万円)	該 当 事業所数	年間売上高 (百万円)	該 当 事業所数	年間売上高 (百万円)
全 国 計	468	340	295,884	183	27,124	143	42,748	11	1,272	114	47,766
北海道	54	50	9,148	23	1,020	31	4,364	2	x	16	116
青森	5	3	219	3	x	-	-	-	-	-	-
岩手	11	4	351	3	137	-	-	-	-	-	-
宮城	18	15	8,363	8	2,630	7	1,730	1	x	8	2,111
秋田	3	1	x	1	x	-	-	-	-	-	-
山形	3	1	x	-	-	-	-	-	-	-	-
福島	7	5	813	3	677	-	-	-	-	-	-
茨城	2	1	x	1	x	-	-	-	-	-	-
栃木	4	3	321	2	x	-	-	-	-	-	-
群馬	3	2	x	-	-	-	-	-	-	-	-
埼玉	11	9	2,365	4	511	1	x	1	x	2	x
千代田	6	4	579	1	x	-	-	-	-	-	-
東京都	98	85	216,189	68	8,907	58	25,266	2	x	56	40,070
神奈川県	22	13	7,948	6	5,312	4	208	2	x	3	38
新潟	9	6	871	2	x	1	x	-	-	-	-
富山	2	2	x	1	x	1	x	-	-	-	-
石川	9	4	320	1	x	-	-	-	-	-	-
福井	2	-	-	-	-	-	-	-	-	-	-
山梨	2	1	x	1	x	-	-	-	-	-	-
長野	6	6	407	2	x	1	x	-	-	1	x
岐阜	4	3	43	1	x	1	x	-	-	-	-
静岡県	10	7	632	2	x	2	x	-	-	-	-
愛知県	19	18	9,724	10	1,976	6	835	2	x	5	989
三重	15	4	36	-	-	-	-	-	-	-	-
滋賀	1	1	x	-	-	-	-	-	-	-	-
京都	2	-	-	-	-	-	-	-	-	-	-
大阪府	29	19	12,149	11	1,634	4	281	-	-	3	357
兵庫県	10	4	693	-	-	-	-	-	-	2	x
奈良	1	1	x	1	x	1	x	-	-	1	x
和歌山	2	2	x	2	x	2	x	-	-	2	x
鳥取	-	-	-	-	-	-	-	-	-	-	-
島根	2	1	x	-	-	-	-	-	-	-	-
岡山	5	4	451	3	329	1	x	-	-	-	-
広島	21	19	10,128	4	490	13	6,908	1	x	2	x
山口	5	2	x	1	x	-	-	-	-	-	-
徳島	-	-	-	-	-	-	-	-	-	-	-
香川県	6	5	442	2	x	-	-	-	-	-	-
愛媛	2	2	x	-	-	-	-	-	-	-	-
高知	1	-	-	-	-	-	-	-	-	-	-
福岡	35	21	11,374	10	1,345	9	2,940	-	-	12	3,797
佐賀	-	-	-	-	-	-	-	-	-	-	-
長崎	1	-	-	-	-	-	-	-	-	-	-
熊本	5	3	344	1	x	-	-	-	-	-	-
大分	2	1	x	1	x	-	-	-	-	-	-
宮崎	2	1	x	-	-	-	-	-	-	-	-
鹿児島	2	1	x	1	x	-	-	-	-	-	-
沖縄	8	5	544	5	333	1	x	-	-	1	x

別 統 計 表

契約先産業別の該当事業所数及び年間売上高

事務用機械器具貸業務(レンタル)の契約先産業別									
運輸業, 郵便業		卸売業, 小売業		金融業, 保険業		不動産業, 物品賃貸業 (同業者を除く)		学術研究, 専門・ 技術サービス業	
該 当 事業所数	年間売上高 (百万円)	該 当 事業所数	年間売上高 (百万円)	該 当 事業所数	年間売上高 (百万円)	該 当 事業所数	年間売上高 (百万円)	該 当 事業所数	年間売上高 (百万円)
12	102	99	15,137	22	2,337	109	5,327	78	95
1	x	14	99	1	x	19	358	13	2
-	-	-	-	-	-	-	-	-	-
-	-	-	-	-	-	-	-	-	-
-	-	1	x	1	x	1	x	-	-
-	-	-	-	-	-	-	-	-	-
-	-	-	-	-	-	-	-	-	-
-	-	-	-	-	-	-	-	2	x
-	-	-	-	-	-	-	-	-	-
-	-	-	-	2	x	-	-	-	-
-	-	1	x	1	x	4	1,231	2	x
-	-	-	-	-	-	3	x	-	-
4	15	57	14,110	4	1,801	52	128	49	6
3	66	4	135	-	-	4	805	2	x
-	-	-	-	-	-	4	360	2	x
1	x	2	x	-	-	-	-	-	-
-	-	-	-	-	-	1	x	-	-
-	-	-	-	-	-	-	-	-	-
-	-	-	-	-	-	-	-	-	-
-	-	-	-	3	17	-	-	-	-
-	-	3	x	-	-	-	-	-	-
-	-	1	x	1	x	1	x	1	x
2	x	3	316	3	133	4	328	-	-
-	-	-	-	-	-	-	-	-	-
-	-	-	-	-	-	-	-	-	-
-	-	-	-	-	-	-	-	-	-
-	-	4	215	2	x	5	284	2	x
-	-	-	-	-	-	1	x	-	-
-	-	1	x	-	-	1	x	-	-
-	-	2	x	-	-	2	x	-	-
-	-	-	-	-	-	-	-	-	-
-	-	-	-	-	-	-	-	-	-
-	-	1	x	-	-	-	-	-	-
-	-	1	x	1	x	1	x	-	-
-	-	-	-	-	-	-	-	-	-
-	-	-	-	-	-	-	-	-	-
-	-	-	-	-	-	-	-	-	-
-	-	-	-	-	-	-	-	1	x
1	x	4	60	3	58	4	66	1	x
-	-	-	-	-	-	-	-	-	-
-	-	-	-	-	-	-	-	-	-
-	-	-	-	-	-	1	x	-	-
-	-	-	-	-	-	-	-	-	-
-	-	-	-	-	-	-	-	1	x
-	-	-	-	-	-	-	-	-	-
-	-	1	x	-	-	2	x	1	x

② 都 道 府 県

第10-2表 事務用機械器具賃貸業務(レンタル)の

区 分	宿泊業, 飲食サービス業		生活関連サービス業, 娯楽業		教育, 学習支援業		サービス業	
	該 当 事業所数	年間売上高 (百万円)	該 当 事業所数	年間売上高 (百万円)	該 当 事業所数	年間売上高 (百万円)	該 当 事業所数	年間売上高 (百万円)
	全 国 計	75	97	10	82	74	7,952	120
北海道	14	4	-	-	13	1	16	273
青森	-	-	-	-	-	-	-	-
岩手	-	-	-	-	-	-	2	x
宮城	-	-	-	-	-	-	4	142
秋田	-	-	-	-	-	-	-	-
山形	-	-	-	-	1	x	-	-
福島	-	-	-	-	-	-	-	-
茨城	-	-	-	-	-	-	-	-
栃木	1	x	-	-	-	-	1	x
群馬	-	-	-	-	-	-	-	-
埼玉	-	-	-	-	-	-	1	x
千叶	-	-	-	-	-	-	-	-
東京都	49	4	4	x	49	7,665	63	7,461
神奈川県	4	67	3	67	2	x	5	138
新潟	-	-	-	-	-	-	1	x
富山	1	x	-	-	-	-	1	x
石川	-	-	-	-	-	-	-	-
福井	-	-	-	-	-	-	-	-
山梨	-	-	-	-	-	-	-	-
長野	-	-	-	-	-	-	1	x
岐阜	-	-	-	-	-	-	-	-
静岡県	1	x	2	x	1	x	1	x
愛知県	-	-	-	-	-	-	5	530
三重	-	-	-	-	-	-	1	x
滋賀	-	-	-	-	-	-	1	x
京都	-	-	-	-	-	-	-	-
大阪	-	-	-	-	3	248	5	1,074
兵庫県	-	-	-	-	-	-	-	-
奈良	1	x	-	-	1	x	1	x
和歌山	2	x	-	-	2	x	2	x
鳥取	-	-	-	-	-	-	-	-
島根	-	-	-	-	-	-	-	-
岡山	1	x	-	-	-	-	2	x
広島	-	-	-	-	-	-	1	x
山口	-	-	-	-	-	-	-	-
徳島	-	-	-	-	-	-	-	-
香川県	-	-	-	-	-	-	-	-
愛媛	-	-	-	-	-	-	-	-
高知	-	-	-	-	-	-	-	-
福岡	-	-	-	-	-	-	4	239
佐賀	-	-	-	-	-	-	-	-
長崎	-	-	-	-	-	-	-	-
熊本	-	-	-	-	1	x	-	-
大分	-	-	-	-	-	-	-	-
宮崎	-	-	-	-	-	-	-	-
鹿児島	-	-	-	-	1	x	-	-
沖縄	-	-	1	x	-	-	2	x

注12. 「同業者」とは、契約先(取引相手)が事務用機械器具賃貸業務を主業として営む事業所の場合をいい、同一企業間の企業内取引を含む。

別 統 計 表

契約先産業別の該当事業所数及び年間売上高(つづき)

事務用機械器具賃貸業務(レンタル)の契約先産業別(つづき)									
公 務		同 業 者		計		そ の 他			
						そ の 他 の 産 業		個 人	
該 当 事業所数	年間売上高 (百万円)	該 当 事業所数	年間売上高 (百万円)	該 当 事業所数	年間売上高 (百万円)	該 当 事業所数	年間売上高 (百万円)	該 当 事業所数	年間売上高 (百万円)
102	118,949	137	10,011	124	6,643	98	6,432	92	211
19	2,131	25	467	15	178	14	169	14	8
-	-	2	x	-	-	-	-	-	-
-	-	2	x	-	-	-	-	-	-
2	x	3	453	2	x	1	x	1	x
-	-	1	x	1	x	-	-	1	x
-	-	-	-	-	-	-	-	-	-
-	-	1	x	1	x	-	-	1	x
-	-	-	-	-	-	-	-	-	-
1	x	1	x	-	-	-	-	-	-
-	-	-	-	-	-	-	-	-	-
2	x	1	x	2	x	1	x	1	x
-	-	-	-	-	-	-	-	-	-
53	103,356	58	2,340	59	4,337	56	4,298	51	39
4	206	3	331	5	508	5	x	1	x
-	-	3	67	3	22	-	-	3	22
-	-	-	-	1	x	1	x	-	-
-	-	1	x	2	x	1	x	1	x
-	-	-	-	-	-	-	-	-	-
1	x	1	x	-	-	-	-	-	-
1	x	-	-	-	-	-	-	-	-
-	-	-	-	-	-	-	-	-	-
-	-	-	-	4	180	3	x	1	x
4	3,165	5	710	8	348	5	327	3	22
-	-	-	-	3	x	1	x	1	x
-	-	-	-	-	-	-	-	-	-
-	-	-	-	-	-	-	-	-	-
3	4,791	7	2,535	6	551	2	x	4	x
2	x	1	x	-	-	-	-	-	-
1	x	1	x	1	x	1	x	1	x
2	x	2	x	2	x	2	x	2	x
-	-	-	-	-	-	-	-	-	-
-	-	1	x	-	-	-	-	-	-
-	-	1	x	-	-	-	-	-	-
2	x	3	558	2	x	1	x	1	x
-	-	1	x	-	-	-	-	-	-
-	-	-	-	-	-	-	-	-	-
-	-	3	314	1	x	-	-	1	x
-	-	2	x	1	x	-	-	1	x
-	-	-	-	-	-	-	-	-	-
2	x	4	660	2	x	1	x	1	x
-	-	-	-	-	-	-	-	-	-
-	-	-	-	-	-	-	-	-	-
-	-	-	-	2	x	-	-	2	x
-	-	1	x	-	-	-	-	-	-
-	-	-	-	-	-	-	-	-	-
-	-	1	x	-	-	-	-	-	-
2	x	1	x	1	x	1	x	-	-

② 都 道 府 県

第11表 事務用機械器具賃貸業務(リース)の

区 分	事業所数	事務用機械器具賃貸業務(リース)							
		該当事業所数	リース年間契約高 (百万円)	計 (件)	リース年間契約件数				
					契約期間別		該当事業所数	契約件数 (件)	
					1年を超え3年未満	3年以上5年未満			
全 国 計	468	166	423,568	206,660	94	7,896	119	20,161	
北海道	54	7	12,203	12,282	4	94	4	276	
青森	5	3	2,010	1,474	2	x	3	93	
岩手	11	7	1,521	992	6	18	7	70	
宮城	18	5	8,658	1,891	4	71	4	147	
秋田	3	2	x	x	1	x	1	x	
山形	3	2	x	x	1	x	2	x	
福島	7	2	x	x	2	x	2	x	
茨城	2	1	x	x	1	x	1	x	
栃木	4	1	x	x	1	x	1	x	
群馬	3	2	x	x	2	x	2	x	
埼玉	11	3	7,400	1,653	1	x	1	x	
千葉	6	3	6,024	3,113	3	45	3	175	
東京都	98	21	225,120	75,863	10	4,059	11	10,914	
神奈川県	22	11	10,785	2,566	4	206	5	285	
新潟	9	2	x	x	1	x	1	x	
富山	2	1	x	x	1	x	1	x	
石川	9	5	2,342	1,508	1	x	1	x	
福井	2	2	x	x	2	x	2	x	
山梨	2	1	x	x	1	x	1	x	
長野	6	1	x	x	-	-	-	-	
岐阜	4	1	x	x	-	-	-	-	
静岡県	10	3	3,588	2,279	3	20	2	x	
愛知県	19	4	9,177	1,801	3	x	2	x	
三重	15	11	1,835	1,153	1	x	11	x	
滋賀	1	-	-	-	-	-	-	-	
京都	2	2	x	x	1	x	1	x	
大阪	29	15	50,834	25,796	8	2,545	12	3,932	
兵庫県	10	8	9,188	3,563	3	23	5	115	
奈良	1	1	x	x	1	x	1	x	
和歌山	2	2	x	x	2	x	2	x	
鳥取	-	-	-	-	-	-	-	-	
島根	2	1	x	x	1	x	1	x	
岡山	5	1	x	x	1	x	1	x	
広島	21	5	6,512	1,628	2	x	2	x	
山口	5	3	676	632	-	-	2	x	
徳島	-	-	-	-	-	-	-	-	
香川県	6	1	x	x	1	x	1	x	
愛媛	2	-	-	-	-	-	-	-	
高知	1	1	x	x	1	x	1	x	
福岡	35	17	36,128	52,042	14	312	14	1,839	
佐賀	-	-	-	-	-	-	-	-	
長崎	1	1	x	x	-	-	1	x	
熊本	5	2	x	x	1	x	1	x	
大分	2	1	x	x	1	x	1	x	
宮崎	2	1	x	x	-	-	1	x	
鹿児島	2	1	x	x	1	x	1	x	
沖縄	8	5	2,281	853	3	15	5	191	

別 統 計 表

年間契約高及び年間契約件数

5 年 以 上		うち保守・管理・操作 の条件(義務)のある 契 約 件 数 (件)	1 該 当 事 業 所 当 た り					
			リース年間契約高 (万円)	リース年間契約件数 (件)	契約期間別年間契約件数			うち保守・管理・操作 の条件(義務)のある 契 約 件 数 (件)
					1年を超え 3年未満 (件)	3年以上 5年未満 (件)	5年以上 (件)	
該当事業所数	契約件数 (件)							
156	178,603	7,414	255,468	1,246	84	170	1,145	96
7	11,912	241	187,733	1,890	24	69	1,833	64
2	x	8	61,840	453	x	28	x	4
7	904	26	21,731	142	3	10	129	4
5	1,673	228	182,603	399	19	39	353	70
2	x	x	x	x	x	x	x	x
2	x	x	x	x	x	x	x	x
2	x	x	x	x	x	x	x	x
1	x	-	x	x	x	x	x	-
1	x	x	x	x	x	x	x	x
2	x	-	x	x	x	x	x	-
3	1,601	229	246,663	551	x	x	534	115
3	2,893	-	240,964	1,245	18	70	1,157	-
19	60,891	3,340	1,078,070	3,633	425	984	3,149	472
11	2,074	352	102,713	244	55	59	198	92
2	x	x	x	x	x	x	x	x
1	x	-	x	x	x	x	x	-
5	1,381	69	48,959	315	x	x	289	50
2	x	x	x	x	x	x	x	x
1	x	-	x	x	x	x	x	-
1	x	x	x	x	-	-	x	x
1	x	-	x	x	-	-	x	-
2	x	1	119,586	760	7	x	x	1
3	1,265	309	221,518	435	x	x	402	98
11	1,085	-	16,682	105	x	x	99	-
-	-	-	-	-	-	-	-	-
2	x	x	x	x	x	x	x	x
15	19,319	1,401	350,577	1,779	328	331	1,332	156
6	3,425	145	114,856	445	7	25	541	44
1	x	x	x	x	x	x	x	x
2	x	x	x	x	x	x	x	x
-	-	-	-	-	-	-	-	-
1	x	-	x	x	x	x	x	-
1	x	-	x	x	x	x	x	-
5	1,379	153	139,541	349	x	x	295	77
3	x	126	22,533	211	-	x	x	126
-	-	-	-	-	-	-	-	-
1	x	-	x	x	x	x	x	-
-	-	-	-	-	-	-	-	-
1	x	-	x	x	x	x	x	-
15	49,891	552	213,412	3,074	23	133	3,380	45
-	-	-	-	-	-	-	-	-
1	x	-	x	x	-	x	x	-
2	x	-	x	x	x	x	x	-
1	x	-	x	x	x	x	x	-
1	x	-	x	x	-	x	x	-
1	x	-	x	x	x	x	x	-
3	647	6	50,683	190	4	43	192	3

② 都 道 府 県

第12表 年間営業費用、年間営業用固定資産取得額

区 分	事業所数	事業所の年間営業費用（百万円）													
		計	給与 支給総額	貸与 資産原価	リース投資 資産原価	資金原価	減価 償却費	計	賃借料						
									土地・建物	機械・装置			計	情報通信機器	その他
										計	情報通信機器	その他			
全 国 計	468	713,243	23,340	206,985	326,735	6,241	6,575	9,722	5,740	3,982	1,398	2,584			
北海道	54	24,992	804	3,800	9,250	324	482	964	644	319	169	151			
青森	5	2,620	123	15	1,980	28	21	42	6	35	6	29			
岩手	11	2,099	140	29	1,370	18	21	32	17	15	1	14			
宮城	18	20,583	761	4,386	6,526	191	291	637	404	233	97	136			
秋田	3	1,593	114	15	1,133	16	22	11	2	9	-	9			
山形	3	647	17	-	544	7	2	4	-	4	-	4			
福島	7	3,272	199	75	2,260	31	10	69	29	40	-	40			
茨城	2	x	x	x	x	x	x	x	x	x	-	x			
栃木	4	2,029	120	115	1,474	20	27	33	20	13	0	13			
群馬	3	1,104	25	-	939	13	3	8	-	8	-	8			
埼玉	11	11,384	421	880	6,738	78	23	125	67	58	1	56			
千葉	6	13,001	278	238	10,640	147	29	146	44	102	5	97			
東京都	98	338,300	10,880	153,728	110,699	2,382	2,804	3,789	2,494	1,296	668	628			
神奈川県	22	20,607	909	4,893	11,750	300	34	190	152	38	8	30			
新潟	9	3,448	184	165	2,261	31	19	52	27	25	6	19			
富山	2	x	x	x	x	x	-	x	x	-	-	-			
石川	9	3,040	174	100	2,153	59	14	49	15	34	1	33			
福井	2	x	x	-	x	x	x	x	x	-	-	-			
山梨	2	x	x	x	x	-	x	x	x	-	-	-			
長野	6	4,255	74	130	2,262	20	12	20	15	5	0	5			
岐阜	4	71	19	-	-	-	1	12	5	7	7	-			
静岡県	10	5,257	273	74	3,966	54	13	69	35	34	0	34			
愛知県	19	20,835	1,034	8,205	5,681	130	284	356	265	91	35	56			
三重	15	2,440	71	0	1,990	27	26	19	2	17	-	17			
滋賀	1	x	x	-	-	-	-	x	x	-	-	-			
京都	2	x	x	x	x	x	x	x	-	x	-	x			
大阪	29	117,177	3,670	12,479	82,355	1,131	245	886	195	691	66	625			
兵庫	10	13,361	253	406	9,096	126	1,078	106	40	66	-	66			
奈良	1	x	x	x	x	x	x	x	x	-	-	-			
和歌山	2	x	x	x	x	x	x	x	x	-	-	-			
鳥取	-	-	-	-	-	-	-	-	-	-	-	-			
島根	2	x	x	-	x	x	x	x	x	x	-	x			
岡山	5	2,924	155	112	2,100	32	16	26	8	18	0	17			
広島	21	22,043	485	6,457	4,328	255	462	804	476	328	168	160			
山口	5	1,389	98	117	848	12	13	17	8	9	0	9			
徳島	-	-	-	-	-	-	-	-	-	-	-	-			
香川	6	3,073	161	57	2,385	35	7	46	19	27	0	27			
愛媛	2	x	x	x	-	-	-	x	x	x	-	x			
高知	1	x	x	-	x	x	x	x	-	x	-	x			
福岡	35	53,179	1,150	8,793	28,610	593	456	1,028	673	355	154	200			
佐賀	-	-	-	-	-	-	-	-	-	-	-	-			
長崎	1	x	x	-	-	-	x	x	x	-	-	-			
熊本	5	1,512	85	155	1,026	15	3	37	21	16	1	15			
大分	2	x	x	-	x	x	x	x	x	x	-	x			
宮崎	2	x	x	-	x	x	x	x	-	x	x	x			
鹿児島	2	x	x	-	x	x	x	x	x	x	x	x			
沖縄	8	2,977	73	1,484	1,081	21	10	22	13	10	1	9			

別 統 計 表

及び年間リース投資資産取得額

その他の 営業費用	事業所の営業用固定資産										事業所のリース投資資産	
	取 得 事業所数	年間取得額(百万円)									取 得 事業所数	年 間 取得額 (百万円)
		計	有形固定資産						無形固定資産			
			計	機械・設備・装置			土 地	建物・その他 の有形固定 資産				
計	レンタル・リース物件	情報通信機器		その他								
133,644	147	154,407	152,187	151,723	151,052	198	473	175	290	2,220	70	170,109
9,369	9	3,095	3,082	3,080	3,080	-	-	-	2	13	4	5,202
411	3	90	90	62	46	7	10	-	27	-	-	-
489	3	80	80	78	62	8	7	-	3	-	6	118
7,791	6	2,336	2,334	2,330	2,326	4	-	-	5	2	4	4,502
281	2	x	x	x	x	-	x	-	x	x	-	-
73	1	x	x	x	-	x	-	-	-	-	1	x
629	3	7	7	-	-	-	-	-	7	-	-	-
x	1	x	x	-	-	-	-	-	x	-	-	-
239	2	x	x	x	x	-	-	-	x	-	-	-
116	-	-	-	-	-	-	-	-	-	-	-	-
3,119	5	839	838	831	829	2	-	-	7	1	1	x
1,522	1	x	x	x	x	-	-	-	-	-	-	-
54,017	21	122,605	120,859	120,735	120,584	117	34	15	109	1,746	12	98,578
2,530	9	950	875	858	857	-	1	-	17	75	4	4,203
736	3	23	19	19	17	2	-	-	1	3	-	-
x	-	-	-	-	-	-	-	-	-	-	-	-
491	5	6	4	3	1	1	-	0	1	2	-	-
x	2	x	x	x	-	-	x	-	-	-	2	x
x	2	x	x	x	x	-	-	-	x	-	1	x
1,736	2	x	x	x	x	x	-	-	x	x	1	x
39	3	192	186	11	-	11	-	156	19	7	-	-
808	3	82	82	79	76	-	3	-	3	-	-	-
5,145	12	5,797	5,789	5,774	5,770	1	3	-	16	7	3	6,053
306	-	-	-	-	-	-	-	-	-	-	-	-
x	-	-	-	-	-	-	-	-	-	-	-	-
x	1	x	x	x	-	x	-	-	-	x	-	-
16,411	11	9,682	9,674	9,660	9,643	0	16	-	14	8	7	15,059
2,297	8	1,074	791	772	443	14	314	-	20	282	7	3,546
x	-	-	-	-	-	-	-	-	-	-	-	-
x	-	-	-	-	-	-	-	-	-	-	-	-
-	-	-	-	-	-	-	-	-	-	-	-	-
x	1	x	x	x	x	-	-	-	-	-	-	-
483	4	24	24	22	18	-	4	-	1	0	-	-
9,252	5	2,371	2,370	2,367	2,367	-	-	-	2	2	4	2,839
284	2	x	x	x	x	x	x	-	-	x	-	-
-	-	-	-	-	-	-	-	-	-	-	-	-
382	2	x	x	x	x	-	-	-	x	-	-	-
x	1	x	x	x	x	-	-	-	-	-	-	-
x	-	-	-	-	-	-	-	-	-	-	-	-
12,549	9	4,045	3,988	3,984	3,981	1	3	3	1	57	15	22,464
-	-	-	-	-	-	-	-	-	-	-	-	-
x	1	x	x	x	-	x	-	-	-	-	-	-
189	2	x	x	x	x	x	-	-	x	-	-	-
x	-	-	-	-	-	-	-	-	-	-	-	-
x	1	x	x	x	-	x	-	-	x	x	-	-
x	-	-	-	-	-	-	-	-	-	-	-	-
285	2	x	x	x	x	-	-	-	-	x	1	x

参 考

特定サービス産業実態調査規則

昭和四十九年十月五日
通商産業省令第六十七号
最終改正 平成二十六年四月二十一日
経済産業省令第二十二号

(省令の目的)

第一条 統計法（平成十九年法律第五十三号）第二条第四項に規定する基幹統計である特定サービス産業実態統計を作成するための調査（以下「特定サービス産業実態調査」という。）の施行に関しては、この省令の定めるところによる。

(調査の目的)

第二条 特定サービス産業実態調査は、サービス産業の実態を明らかにし、サービス産業に関する施策の基礎資料を得ることを目的とする。

(調査の期日)

第三条 特定サービス産業実態調査は、毎年七月一日現在によつて行う。

(調査の範囲)

第四条 特定サービス産業実態調査は、別表第一に掲げる業種に属する企業及び別表第二に掲げる業種に属する事業所のうち経済産業大臣が指定するもの（以下それぞれ「調査企業」及び「調査事業所」という。）について行う。ただし、別表第一に掲げる業種に属する企業及び別表第二に掲げる業種に属する事業所であつても、次項に規定する警戒区域等にあるもの（避難解除等区域（福島復興再生特別措置法（平成二十四年法律第二十五号）第四条第五号に規定する避難解除等区域をいう。）にあるものを除く。）については、この限りでない。

2 前項ただし書に規定する「警戒区域等」とは、東日本大震災（平成二十三年三月十一日に発生した東北地方太平洋沖地震及びこれに伴う原子力発電所の事故による災害をいう。）に関して原子力災害対策特別措置法（平成十一年法律第一百五十六号）第十五条第三項又は第二十条第二項の規定により内閣総理大臣又は原子力災害対策本部長（同法第十七条第一項に規定する原子力災害対策本部長をいう。）が市町村長（特別区の長を含む。）又は都道府県知事に対して行つた次の各号に掲げるいずれかの指示の対象となつた区域をいう。

- 一 原子力災害対策特別措置法第二十八条第二項の規定により読み替えて適用される災害対策基本法（昭和三十六年法律第二百二十三号）第六十三条第一項の規定による警戒区域の設定を行うことの指示
- 二 住民に対し避難のための立退きを行うことを求める指示、勧告、助言その他の行為を行うことの指示

(調査事項)

第五条 特定サービス産業実態調査は、次に掲げる事項のうち、調査企業及び調査事業所の業種及び従業者数に応じて必要なものについて行う。

- 一 事業所名及び所在地
- 二 企業名及び所在地
- 三 本社の所在地
- 四 経営組織及び資本金額又は出資金額
- 五 本支社別
- 六 事業の形態
- 七 会社系統
- 八 年間売上高
- 九 年間契約高及び契約件数
- 十 年間営業費用及び年間営業用固定資産取得額
- 十一 従業者数
- 十二 会員数
- 十三 加盟店数
- 十四 入場者数
- 十五 施設
- 十六 受講生数

(調査票の様式)

第六条 特定サービス産業実態調査は、調査企業及び調査事業所の業種及び従業者数に応じて経済産業大臣が定める様式による調査票（以下単に「調査票」という。）によつて行う。

2 経済産業大臣は、前項の様式を定めたときは告示する。

(報告義務)

第七条 調査事業所の管理責任者及び調査企業を代表する者（以下「報告義務者」という。）は、調査票に掲げる事項について報告しなければならない。ただし、経済産業大臣が指定する企業（以下「一括調査企業」という。）に属する調査事業所にあつては、一括調査企業を代表する者（以下「一括調査企業の報告義務者」という。）が一括して報告しなければならない。

(調査の方法)

第八条 特定サービス産業実態調査は、経済産業大臣がその報告義務者又は一括調査企業の報告義務者に配布する調査票によつて行う。

2 報告義務者又は一括調査企業の報告義務者が調査票の配布を受けなかつたときは、経済産業大臣にその旨を申し出

て、調査票の配布を受けなければならない。

第九条 報告義務者は、調査票に所定の事項を記入し、これに記名して、一部を調査期日の属する年の七月三十一日までに経済産業大臣に提出しなければならない。

2 一括調査企業の報告義務者は、調査票に所定の事項を記入し、これに記名して、一部を調査期日の属する年の八月十五日までに経済産業大臣に提出しなければならない。

3 行政手続等における情報通信の技術の利用に関する法律（平成十四年法律第五十一号）第三条第一項の規定により同項に規定する電子情報処理組織を使用して報告義務者又は一括調査企業の報告義務者が調査票を提出する場合は、経済産業省の所管する法令に係る行政手続等における情報通信の技術の利用に関する法律施行規則（平成十五年経済産業省令第八号）第三条第三項の規定は、適用しない。（フレキシブルディスクによる提出）

第十条 第九条第二項の規定による調査票の提出は、第七条ただし書の規定により報告すべきこととされている事項を調査票の様式に準ずる様式により記録したフレキシブルディスクを提出することにより行うことができる。

（フレキシブルディスクの構造）

第十条の二 前条のフレキシブルディスクは、次の各号のいずれかに該当するものでなければならない。

一 日本工業規格X六二二一に適合する九十ミリメートルフレキシブルディスクカートリッジ

二 日本工業規格X六二二三に適合する九十ミリメートルフレキシブルディスクカートリッジ

（フレキシブルディスクへの記録方式）

第十条の三 第十条の規定によるフレキシブルディスクへの記録は、次に掲げる方式に従ってしなければならない。

一 トラックフォーマットについては、前条第一号のフレキシブルディスクに記録する場合にあつては日本工業規格X六二二二に、同条第二号のフレキシブルディスクに記録する場合にあつては日本工業規格X六二二五に規定する方式

二 ボリューム及びファイル構成については、日本工業規格X〇六〇五に規定する方式

三 文字の符号化表現については、日本工業規格X〇二〇八附属書一に規定する方式

2 第十条の規定によるフレキシブルディスクへの記録は、日本工業規格X〇二〇一及びX〇二〇八に規定する図形文字並びに日本工業規格X〇二一一に規定する制御文字のうち「復帰」及び「改行」を用いてしなければならない。

（フレキシブルディスクにはり付ける書面）

第十条の四 第十条のフレキシブルディスクには、日本工業規格X六二二一又はX六二二三に規定するラベル領域に、次に掲げる事項を記載した書面をはり付けなければならない。

一 調査票名

二 調査年

三 一括調査企業名

四 一括調査企業の報告義務者氏名
（集計及び公表）

第十一条 経済産業大臣は、調査票及びフレキシブルディスクの内容を審査し、集計した上、その集計の結果を集計後、速やかに公表する。

（調査票等の保存期間）

第十二条 経済産業大臣は、調査票及びフレキシブルディスク並びに集計表を三年間保存する。

2 経済産業大臣は、調査票及びフレキシブルディスク並びに集計表の内容を記録した電磁的記録（電子的方式、磁気的方式その他人の知覚によつては認識することができない方式で作られた記録をいう。）を永年保存する。

（抄）

附 則（平成二六年四月二一日経済産業省令第二二号）
（施行期日）

第一条 この省令は、公布の日から施行する。

（経過措置）

第二条 調査の期日がこの省令の施行の日前に属する特定サーベイス産業実態調査については、なお従前の例による。

別表第一（第四条関係）

番号	業 種	業 種 の 範 囲
一	映像情報制作・配給業	統計法第二条第九項に規定する統計基準である日本標準産業分類（以下「日本標準産業分類」という。）に掲げる小分類四一一―映像情報制作・配給業
二	音声情報制作業	日本標準産業分類に掲げる小分類四一二―音声情報制作業
三	新聞業	日本標準産業分類に掲げる小分類四一三―新聞業
四	出版業	日本標準産業分類に掲げる小分類四一四―出版業
五	映像・音声・文字情報制作に附帯するサービス業	日本標準産業分類に掲げる小分類四一六―映像・音声・文字情報制作に附帯するサービス業
六	クレジットカード業、割賦金融業	日本標準産業分類に掲げる小分類六四三―クレジットカード業、割賦金融業

別表第二（第四条関係）

番号	業 種	業 種 の 範 囲
一	ソフトウェア業	日本標準産業分類に掲げる小分類三九一―ソフトウェア業
二	情報処理・提供サービス業	日本標準産業分類に掲げる小分類三九二―情報処理・提供サービス業
三	インターネット附随サービス業	日本標準産業分類に掲げる小分類四〇一―インターネット附随サービス業
四	各種物品賃貸業	日本標準産業分類に掲げる小分類七〇一―各種物品賃貸業
五	産業用機械器具賃貸業	日本標準産業分類に掲げる小分類七〇二―産業用機械器具賃貸業
六	事務用機械器具賃貸業	日本標準産業分類に掲げる小分類七〇三―事務用機械器具賃貸業
七	自動車賃貸業	日本標準産業分類に掲げる小分類七〇四―自動車賃貸業
八	スポーツ・娯楽用品賃貸業	日本標準産業分類に掲げる小分類七〇五―スポーツ・娯楽用品賃貸業

番号	業 種	業 種 の 範 囲
九	その他の物品賃貸業	日本標準産業分類に掲げる小分類七〇九一—その他の物品賃貸業
十	デザイン業	日本標準産業分類に掲げる小分類七二六一—デザイン業
十一	広告業	日本標準産業分類に掲げる小分類七三一—広告業
十二	機械設計業	日本標準産業分類に掲げる小分類七四三一—機械設計業
十三	計量証明業	日本標準産業分類に掲げる小分類七四五—計量証明業
十四	冠婚葬祭業	日本標準産業分類に掲げる小分類七九六一—冠婚葬祭業
十五	映画館	日本標準産業分類に掲げる小分類八〇一一—映画館
十六	興行場(別掲を除く)、興行団	日本標準産業分類に掲げる小分類八〇二—興行場(別掲を除く)、興行団
十七	スポーツ施設提供業	日本標準産業分類に掲げる小分類八〇四—スポーツ施設提供業
十八	公園、遊園地	日本標準産業分類に掲げる小分類八〇五一—公園、遊園地
十九	学習塾	日本標準産業分類に掲げる小分類八二三—学習塾
二十	教養・技能教授業	日本標準産業分類に掲げる小分類八二四—教養・技能教授業
二十一	機械修理業(電気機械器具を除く)	日本標準産業分類に掲げる小分類九〇一一—機械修理業(電気機械器具を除く)
二十二	電気機械器具修理業	日本標準産業分類に掲げる小分類九〇二—電気機械器具修理業

物品賃貸業調査票

(各種物品賃貸業、産業用機械器具賃貸業、事務用機械器具賃貸業、自動車賃貸業、スポーツ・娯楽用品賃貸業、その他の物品賃貸業)

平成27年7月1日



基礎統計 特定サービス 産業実態統計

Header information fields: ※整理番号, ※都道府県番号, ※市区町村番号, ※事業所番号

物品賃貸

★記入に当たっては、別紙の「物品賃貸業調査票記入注意」を必ず読んでください。
★記入は記入しなくても構いません。
★あらかじめ事業所名、所在地等が印刷されている場合は印刷内容を確認して変更があれば必ず訂正してください。

★この調査は、統計法(平成十九年法律第五十二号)に基づき統計調査として調査票を提出する者が調査の内容を他に漏らすことは法律により固く禁じられております。
★この調査票は、統計作成の目的以外には使用されません。また、調査の事務に従事する者が調査の内容を他に漏らすことは法律により固く禁じられております。

1 事業所名及び所在地
I 事業所名
II 事業所の所在地
III 本社の所在地

2 経営組織及び資本金額
I 経営組織
II 資本金額(又は出資金額)

3 本社・支社別
I 事業所の本社・支社別

4 フランチャイズ
I フランチャイズ
注: 調査事項「5~10」については、貴事業所みの数値等を入力してください。他の事業所分は含みません。

5 年間売上高(平成26年1月1日から12月31日までの1年間又は最も近い決算日前1年間について記入してください)
I 事業所の年間売上高(消費税額を含む)
II Iの「事業所の年間売上高(消費税額を含む)」に占める業務別年間売上高

注: 「各種物品賃貸業(A)」、「産業用機械器具賃貸業(B)」、「事務用機械器具賃貸業(C)」、「自動車賃貸業(D)」、「スポーツ・娯楽用品賃貸業(E)」、「その他の物品賃貸業(F)」のうち、売上高が最も多い業務(一以下、主たる業務)のみについて、下記の調査項目「5のII 部門別事業従事者数」及び裏面の「レンタル年間売上高」、「リース年間売上高」及び「レンタル年間売上高」、「リース年間売上高」の物件別割合、「リース年間契約件数」等の項目について記入してください。

※「各種物品賃貸業」とは、「総合リース業」、「その他の各種物品賃貸業」に該当する場合があります。
1: 総合リース業
「産業用機械器具賃貸業(B)」、「事務用機械器具賃貸業(C)」、「自動車賃貸業(D)」、「スポーツ・娯楽用品賃貸業(E)」、「その他の物品賃貸業(F)」の5業務で取り扱う物件のうち3つ以上にわたる、かつ、賃貸する期間が1年以上にわたるもので、その期間中に解約できる旨の定めがない条件で各種の物品をリースする業務をいいます。
2: その他の各種物品賃貸業(各種物品レンタル業)
「産業用機械器具賃貸業(B)」、「事務用機械器具賃貸業(C)」、「自動車賃貸業(D)」、「スポーツ・娯楽用品賃貸業(E)」、「その他の物品賃貸業(F)」の5業務で取り扱う物のうち3つ以上にわたる各種の物品を賃貸するものであって、レンタルする業務をいいます。

6 年間営業費用及び年間営業用固定資産取得額
I 事業所の年間営業費用(消費税額を含む)
II 事業所の過去1年間における営業用固定資産取得額(消費税額を含む)
III 事業所の過去1年間におけるリース投資資産取得額

7 従業者数
I 事業所の従業者数

II 「主たる業務」の部門別事業従事者数(別経営の事業所に派遣している人を除き、別経営の事業所から派遣されている人を含む。)

裏面に続く

表面の調査事項「5のII」欄の「各種物品賃貸業務（A）」、「産業用機械器具賃貸業務（B）」、「事務用機械器具賃貸業務（C）」、「自動車賃貸業務（D）」、「スポーツ・娯楽用品賃貸業務（E）」、「その他の物品賃貸業務（F）」のうち、売上高が最も多い業務（＝以下、主たる業務）のみについて、下記の「レンタル年間売上高」、「リース年間売上高」及び「レンタル年間売上高」、「リース年間売上高」の物件別割合、「リース年間契約件数」等の項目について記入してください。

8 年間売上高、契約高（平成26年1月1日から12月31日までの1年間又は最も近い決算日前1年間について記入してください。）

I 「主たる業務」の「レンタル年間売上高（消費税額を含む。）」、「リース年間契約高（消費税額を含む。）」

レンタル年間売上高				リース年間契約高（円）			
兆	千億	百億	十億	億	千万	百万	十万

注：「リース年間契約高」とは、5のIIの「主たる業務」の年間売上高とは異なります。5のIIの「主たる業務」に係る過去1年間の契約額を記入してください。

II 「主たる業務」の「レンタル年間売上高」、「リース年間契約高」の物件別割合

物件区分	各種物品（A）										事務用機械器具（C）		合計
	産業用機械器具（B）		事務用機械器具（C）		その他		自動車（D）		スポーツ・娯楽用品（E）		その他（F）		
レンタル年間売上高	%	%	%	%	%	%	%	%	%	%	%	%	%
リース年間契約高	%	%	%	%	%	%	%	%	%	%	%	%	%

III 「主たる業務」の「レンタル年間売上高」及び「リース年間契約高」の契約先産業別割合

契約先産業区分	建設業	製造業	電気・ガス・熱供給・水道業	情報通信業	運輸業	卸売業	小売業	金融業	保険業	不動産業	学術研究	芸術文化	生活関連	サービス業	公務	同業者	その他	合計	
レンタル年間売上高	%	%	%	%	%	%	%	%	%	%	%	%	%	%	%	%	%	%	100%
リース年間契約高	%	%	%	%	%	%	%	%	%	%	%	%	%	%	%	%	%	%	100%

9 年間契約件数

I-1 「主たる業務」のリース年間契約件数

（主たる業務が各種物品賃貸業務、産業用機械器具賃貸業務、事務用機械器具賃貸業務の場合。）

業務区分	各種物品賃貸業務（A）	産業用機械器具賃貸業務（B）	事務用機械器具賃貸業務（C）
リース年間契約件数	件	件	件
うち保守・管理・操作の条件（義務）のある契約件数	件	件	件

契約件数	契約期間			
	1年を超え3年未満	3年以上5年未満	5年以上	
	件	件	件	

I-2 「主たる業務」のレンタル年間契約件数及びリース年間契約件数

（主たる業務が自動車賃貸業務、その他の物品賃貸業務の場合。）

業務区分	自動車（D）			映画・演劇用品		音楽・映像記録物		貸衣しょう		その他（F）	
	法人向け	うち、代車用	個人向け								
レンタル年間契約件数	台	台	台	件	件	件	件	件	件	件	件
リース年間契約件数	台	台	台	件	件	件	件	件	件	件	件
うち保守・管理の条件（義務）のある契約件数	台	台	台	件	件	件	件	件	件	件	件

注：調査事項「9のI-1」の（A）～（C）いずれかのリース年間契約件数について下欄の契約期間別に件数を記入してください。リース年間契約件数と契約期間別件数の合計は同じ件数になるように記入してください。

★表面 調査事項「5のII」で記入した（A）～（D）、（F）の業務のうちで、売上高が最も多い業務1つ（＝主たる業務）について、調査事項「9のI-1」又は「9のI-2」の（A）～（D）、（F）の表のうち、該当する業務の表のみに、主たる業務の「レンタル年間売上高」及び「リース年間売上高」に係る年間契約件数を記入してください。
★「リース」については、売上高ではなく「契約高」に係る件数を記入してください。

以下は、主たる業務が「自動車賃貸業務（D）」「スポーツ・娯楽用品賃貸業務（E）」「その他の物品賃貸業務（F）」のいずれかの場合にのみ記入してください。

10 保有数量等

5のIIの「主たる業務」が「自動車賃貸業務（D）」の場合、下記の項目を記入してください。

I 「自動車賃貸業務」に係る保有自動車台数

平成26年12月31日現在で保有している自動車の台数を記入してください。	レンタル		台
	リース		台

II 「自動車賃貸業務」のレンタル業務年間売上高におけるインターネットを経由して受付けた割合

インターネット受付割合	%
-------------	---

注：調査事項「8-I」の「レンタル年間売上高」を100%として、それに占める割合を記入してください。なお、割合は、小数点以下は四捨五入して、整数で記入してください。

5のIIの「主たる業務」が「スポーツ・娯楽用品賃貸業務（E）」の場合、下記の項目を記入してください。

III 賃貸物件、商品保有数量及び貸出数量、営業日数

III-1 主な賃貸物件（主たる賃貸物件一つを○で囲んでください。）

1. スキー、 2. スケート 3. 自転車 4. ヨット、水上バイク、 5. テント 6. その他
スノーボード モーターボート

III-2 「スポーツ・娯楽用品賃貸業務」に係る商品保有数量及び貸出し数量

区分	数量				
	万	千	百	十	一
保有					
貸出し					

III-3 営業日数

区分	百	十	一
年間営業日数			

5のIIの「主たる業務」が「その他の物品賃貸業務（F）」の場合、下記の項目を記入してください。

IV レンタル物品の保有数量

区分	保有数量
映画・演劇用品	
音楽・映像記録物	
貸衣しょう	
その他	

備考（記入内容について特記すべき事項があれば記入してください。）

記入者（記入内容の照会へ回答出来る人） 署名	フリガナ 氏名	報告者（代表者）の氏名
---------------------------	------------	-------------

物品賃貸業調査票



基幹統計 特定サービス 産業実態統計

(各種物品賃貸業、産業用機械器具賃貸業、事務用機械器具賃貸業、自動車賃貸業、スポーツ・娯楽用品賃貸業、その他の物品賃貸業) 平成27年7月1日

※整理番号 ※都道府県番号 ※市区町村番号 ※事業所番号

物品賃貸

★記入に当たっては、別紙の「物品賃貸業調査票記入注意書」を必ず読んでください。
★記入は記入しただけでなく、必ず記入した項目に「100%」となるように記載(小数点以下は四捨五入)で記入してください。
★あらかじめ事業所名、所在地等が印刷されている場合は印刷内容を正確に転記して変更があれば必ず訂正してください。

★この調査は、「統計法(平成十九年法律第五十二号)」に基づき基幹統計調査で「調査票」となつた全ての事業所は報告の義務があります。
★この調査票は、統計作成の目的以外には使用されません。また、調査の事務に従事する者が調査の内容を他に漏らすことは法律により固く禁じられております。

1 事業所名及び所在地
I 事業所名
II 事業所の所在地
III 本社の所在地

2 経営組織及び資本金額
I 経営組織
II 資本金額(又は出資金額)
3 本社・支社別
I 事業所の本社・支社別
4 フランチャイズ

5 年間売上高(平成26年1月1日から12月31日までの1年間又は最も近い決算日前1年間について記入してください)
I 事業所の年間売上高(消費税額を含む)
II Iの「事業所の年間売上高(消費税額を含む)」に占める業務別年間売上高

Table for business type breakdown: 物品賃貸業務 (A-F), 自動車賃貸業務 (D), スポーツ・娯楽用品賃貸業務 (E), その他の物品賃貸業務 (F)

注: 「各種物品賃貸業務(A)」、「産業用機械器具賃貸業務(B)」、「事務用機械器具賃貸業務(C)」、「自動車賃貸業務(D)」、「スポーツ・娯楽用品賃貸業務(E)」、「その他の物品賃貸業務(F)」のうち、売上高が最も多い業務(一以下、主たる業務)のみについて、下記の調査項目「5のII 部門別事業従事者数」及び裏面の「レンタル年間売上高」、「リース年間契約高」及び「レンタル年間売上高」、「リース年間契約高」の物件別割合、「リース年間契約件数」等の項目について記入してください。

★「各種物品賃貸業務」とは、「総合リース業」、「その他の各種物品賃貸業」に該当する場合があります。
1: 総合リース業
「産業用機械器具賃貸業務(B)」、「事務用機械器具賃貸業務(C)」、「自動車賃貸業務(D)」、「スポーツ・娯楽用品賃貸業務(E)」、「その他の物品賃貸業務(F)」の5業務で取り扱う物件のうち3つ以上にわたる、かつ、賃貸する期間が1年以上にわたるもので、その期間中に解約できる旨の定めがない条件で各種の物品をリースする業務をいいます。
2: その他の各種物品賃貸業(各種物品レンタル業)
「産業用機械器具賃貸業務(B)」、「事務用機械器具賃貸業務(C)」、「自動車賃貸業務(D)」、「スポーツ・娯楽用品賃貸業務(E)」、「その他の物品賃貸業務(F)」の5業務で取り扱う物のうち3つ以上にわたる各種の物品を賃貸するものであって、レンタルする業務をいいます。

6 年間営業費用及び年間営業用固定資産取得額
I 事業所の年間営業費用(消費税額を含む)
II 事業所の過去1年間における営業用固定資産取得額(消費税額を含む)
III 事業所の過去1年間におけるリース投資資産取得額

7 従業者数
I 事業所の従業者数
II 「主たる業務」の部門別事業従事者数(別経営の事業所に派遣している人を除き、別経営の事業所から派遣されている人を含む。)

裏面に続く

表面の調査事項「5のⅡ」欄の「各種物品賃貸業務（A）」、「産業用機械器具賃貸業務（B）」、「事務用機械器具賃貸業務（C）」、「自動車賃貸業務（D）」、「スポーツ・娯楽用品賃貸業務（E）」、「その他の物品賃貸業務（F）」のうち、売上高が最も多い業務（＝以下、主たる業務）のみについて、下記の「レンタル年間売上高」、「リース年間売上高」及び「レンタル年間売上高」、「リース年間売上高」の物件別割合、「リース年間契約件数」等の項目について記入してください。

8 年間売上高、契約高（平成26年1月1日から12月31日までの1年間又は最も近い決算日前1年間について記入してください。）

I 「主たる業務」の「レンタル年間売上高（消費税額を含む。）」、「リース年間契約高（消費税額を含む。）」

レンタル年間売上高						リース年間契約高（円）					
兆	千億	百億	十億	億	千万	兆	千億	百億	十億	億	千万

注：「リース年間契約高」とは、5のⅡの「主たる業務」の年間売上高とは異なります。5のⅡの「主たる業務」に係る過去1年間の契約額を記入してください。

II 「主たる業務」の「レンタル年間売上高」、「リース年間契約高」の物件別割合

物件区分	各種物品（A）										事務用機械器具（C）		合計
	産業用機械器具（B）		事務用機械器具（C）		その他（F）								
レンタル年間売上高	%	%	%	%	%	%	%	%	%	%	%	%	%
リース年間契約高	%	%	%	%	%	%	%	%	%	%	%	%	%

物件区分	自動車（D）		スポーツ・娯楽用品（E）		その他（F）		合計
	法人向け	個人向け	法人向け	個人向け	映画・演劇用品	音楽・映像記録物	
レンタル年間売上高	%	%	%	%	%	%	100%
リース年間契約高	%	%	%	%	%	%	100%

III 「主たる業務」の「レンタル年間売上高」及び「リース年間契約高」の契約先産業別割合

契約先産業区分	建設業	製造業	電気・ガス・熱供給・水道業	情報通信業	運輸業	卸売業	小売業	金融業	不動産業	学術研究・開発業	芸術・文化・スポーツ・レジャー業	生活関連サービス業・娯楽業	教育業	サービス業	公務員	同業者	その他	合計	
レンタル年間売上高	**%*	**%*	**%*	**%*	**%*	**%*	**%*	**%*	**%*	**%*	**%*	**%*	**%*	**%*	**%*	**%*	**%*	**%*	100%
リース年間契約高	**%*	**%*	**%*	**%*	**%*	**%*	**%*	**%*	**%*	**%*	**%*	**%*	**%*	**%*	**%*	**%*	**%*	**%*	100%

9 年間契約件数

I-1 「主たる業務」のリース年間契約件数
（主たる業務が各種物品賃貸業務、産業用機械器具賃貸業務、事務用機械器具賃貸業務の場合。）

業務区分	各種物品賃貸業務（A）	産業用機械器具賃貸業務（B）	事務用機械器具賃貸業務（C）
リース年間契約件数	**件	**件	**件
うち保守・管理・操作の条件（義務）のある契約件数	**件	**件	**件

契約件数	契約期間		
	1年を超え3年未満	3年以上5年未満	5年以上
**件	**件	**件	**件

I-2 「主たる業務」のレンタル年間契約件数及びリース年間契約件数
（主たる業務が自動車賃貸業務、その他の物品賃貸業務の場合。）

業務区分	自動車（D）			スポーツ・娯楽用品（E）		その他（F）	
	法人向け	個人向け	リース	映画・演劇用品	音楽・映像記録物	貸衣しよう	その他
レンタル年間契約件数	台	台	台	台	台	台	台
リース年間契約件数	台	台	台	台	台	台	台
うち保守・管理の条件（義務）のある契約件数	台	台	台	台	台	台	台

注：調査事項「9のI-1」の（A）～（C）いずれかのリース年間契約件数について下欄の契約期間別に件数を記入してください。リース年間契約件数と契約期間別件数の合計は同じ件数になるように記入してください。

★表面 調査事項「5のⅡ」で記入した（A）～（D）、（F）の業務のうちで、売上高が最も多い業務1つ（＝主たる業務）について、調査事項「9のI-1」又は「9のI-2」の（A）～（D）、（F）の表のうち、該当する業務の表のみに、主たる業務の「レンタル年間売上高」及び「リース年間契約高」に係る年間契約件数を記入してください。
★「リース」については、売上高ではなく「契約高」に係る件数を記入してください。

以下は、主たる業務が「自動車賃貸業務（D）」「スポーツ・娯楽用品賃貸業務（E）」「その他の物品賃貸業務（F）」のいずれかの場合にのみ記入してください。

10 保有数量等

5のⅡの「主たる業務」が「自動車賃貸業務（D）」の場合、下記の項目を記入してください。

I 「自動車賃貸業務」に係る保有自動車台数

平成26年12月31日現在で保有している自動車の台数を記入してください。	レンタル		台

II 「自動車賃貸業務」のレンタル業務年間売上高におけるインターネットを経由して受付けた割合

インターネット受付割合	%

注：調査事項「8-I」の「レンタル年間売上高」を100%として、それに占める割合を記入してください。なお、割合は、小数点以下は四捨五入して、整数で記入してください。

5のⅡの「主たる業務」が「スポーツ・娯楽用品賃貸業務（E）」の場合、下記の項目を記入してください。

III 賃貸物件、商品保有数量及び貸出数量、営業日数

III-1 主な賃貸物件（主たる賃貸物件一つを○で囲んでください。）

1. スキー、 2. スケート 3. 自転車 4. ヨット、水上バイク、 5. テント 6. その他
スノーボード モーターボート

III-2 「スポーツ・娯楽用品賃貸業務」に係る商品保有数量及び貸出し数量

区分	数量				
	万	千	百	十	一
保有					
貸出し					

III-3 営業日数

区分	百	十	一
年間営業日数			

5のⅡの「主たる業務」が「その他の物品賃貸業務（F）」の場合、下記の項目を記入してください。

IV レンタル物品の保有数量

区分	保有数量
映画・演劇用品	*****
音楽・映像記録物	*****
貸衣しよう	*****
その他	*****

備考（記入内容について特記すべき事項があれば記入してください。）

記入者（記入内容の照会へ回答出来る人） 署名	フリガナ 氏名	報告者（代表者）の氏名
---------------------------	------------	-------------

特定サービス産業実態調査の調査業種及び調査年次一覧（昭和48年～平成17年）

調査業種	調査年次 (和暦) (西暦)	昭和												平成																				
		48年	49	50	51	52	53	54	55	56	57	58	59	60	61	62	63	元	02	03	04	05	06	07	08	09	10	11	12	13	14	15	16	17
		73	74	75	76	77	78	79	80	81	82	83	84	85	86	87	88	89	90	91	92	93	94	95	96	97	98	99	00	01	02	03	04	05
1 物品賃貸業	ビ	○	○	○	○	○	○	○	○	○	○	○	○	○	○	○	○	○	○	○	○	○	○	○	○	○	○	○	○	○	○	○	○	○
2 情報サービス業	ビ	○	○	○	○	○	○	○	○	○	○	○	○	○	○	○	○	○	○	○	○	○	○	○	○	○	○	○	○	○	○	○	○	○
3 広告業	ビ	○	○	○	○	○	○	○	○	○	○	○	○	○	○	○	○	○	○	○	○	○	○	○	○	○	○	○	○	○	○	○	○	○
4 エンジニアリング業	ビ									☆		△	△	△					○	○	○	○	○	○	○	○	○	△		△				
5 デザイン業	ビ	○	○				△		△		△						△		△		△		△		△		△		△					
6 機械設計業	ビ									☆							△		△		△		△		△	△		△						
7 環境計量証明業	ビ				△	△		△		△																	△		△					
8 ディスプレイ業	ビ							☆				△						△		△		△		△		△		△						
9 研究開発支援検査分析業	ビ																				☆					△		△						
10 テレマーケティング業	ビ																										☆	△		△				
11 コンサルタント業	ビ	○	○				△		△																									
12 トレーディングスタンプ業	ビ						☆																											
13 複写業	ビ																			☆														
14 映画館	娛		△	△			△											△		△		△		△		△		△		△				
15 ゴルフ場	娛		△	△			△				△		△				△	△	△		△		△		△		△		△		△			
16 テニス場(テニス練習場を含む。)	娛						☆										△		△		△		△		△		△		△		△			
17 ボウリング場	娛						☆					△						△		△		△		△		△		△		△				
18 遊園地・テーマパーク	娛											☆							△		△		△		△		△		△		△			
19 ゴルフ練習場	娛																☆		△		△		△		△		△		△		△			
20 劇場(貸しホールを含む。)	娛																			☆							△		△					
21 映画制作・配給業、ビデオ発売業	娛																									☆		△		△				
22 貸自転車業	娛												☆																					
23 リゾートクラブ	娛																		☆															
24 クレジットカード業	教						☆				△					△	△	○	○	○	○	○	○	○	○	○	○	○	○	○	○	○	○	
25 葬儀業	教												☆																	△		△		
26 フィットネスクラブ	教																☆		△		△		△		△		△		△		△			
27 カルチャーセンター	教																		☆									△		△				
28 結婚式場業	教																							☆				△		△				
29 外国語会話教室	教																								☆			△		△				
30 エステティック業	教																												☆					
31 新聞業、出版業	教																																☆	
調査業種数		5	5	5	5	4	4	7	7	5	5	5	5	6	7	5	5	5	8	9	10	10	9	9	9	10	9	9	10	10	9	10	10	9
調査スキーム		毎年調査3業種 + 周期(2年連続) 調査業種				毎年調査3業種 + 3年周期調査業種(ローテーション業種) + 新規調査業種						毎年調査5業種 + 3年周期調査3~4業種 + 新規調査1~2業種					毎年調査2業種 + 原則カテゴリー別に 3年周期調査																	

注: 1.昭和48年～昭和53年調査までの○印は毎年調査業種、△印は2年連続調査業種を表す。また、昭和54年調査以降の○印は毎年調査業種、△印は周期調査業種、☆印は新規調査業種を表す。
 2.昭和48年～昭和53年調査までの娯楽関連産業のうち、「テニス場(テニス練習場を含む。)」は平成11年調査まではテニス場のみの調査である。
 3.平成12年～平成17年調査までの調査スキームは、3区分のカテゴリー(ビ:ビジネス支援産業、娛:娯楽関連産業、教:教養・生活関連産業)により実施した。なお、ビジネス支援産業のうち、「物品賃貸業」、「情報サービス業」は平成13年調査から対象範囲を従来の市部から全国へ拡大した。
 4.平成17年調査までは、「映画制作・配給業、ビデオ発売業」、「エンジニアリング業」、「クレジットカード業」、「外国語会話教室」、「新聞業、出版業」は企業(本社)を対象とし、それ以外は事業所を対象としている。

特定サービス産業実態調査の調査業種及び調査年次一覧（平成18年～27年）

調査年次（和暦）		平成									
		18年	19	20	21	22	23	24	25	26	27
調査業種（西暦）		06	07	08	09	10	11	12	13	14	15
1	ソフトウェア業	☆	○	○	○	○	平成24年2月1日に実施された「平成24年経済センサス―活動調査」の中で、必要事項を把握することとして中止		○	○	○
2	情報処理・提供サービス業	☆	○	○	○	○			○	○	○
3	インターネット附随サービス業			☆	○	○			○	○	○
4	映像情報制作・配給業		☆	○	○	○			○	○	○
5	音声情報制作業			☆	○	○			○	○	○
6	新聞業			☆	○	○			○	○	○
7	出版業			☆	○	○			○	○	○
8	映像・音声・文字情報制作に附帯するサービス業			☆	○	○			○	○	○
9	クレジットカード業、割賦金融業		☆	○	○	○			○	○	○
10	各種物品賃貸業	☆	○	○	○	○			○	○	○
11	産業用機械器具賃貸業	☆	○	○	○	○			○	○	○
12	事務用機械器具賃貸業	☆	○	○	○	○			○	○	○
13	自動車賃貸業			☆	○	○			○	○	○
14	スポーツ・娯楽用品賃貸業			☆	○	○			○	○	○
15	その他の物品賃貸業			☆	○	○			○	○	○
(平成19年まで) (20年以降)											
16	広告代理業	☆	○	○	○	○		○	○	○	
17	その他の広告業	☆	○								
18	デザイン・機械設計業		☆	○	○	○		○	○	○	
	18	機械設計業		○	○	○		○	○	○	
19	計量証明業		☆	○	○	○		○	○	○	
20	機械修理業（電気機械器具を除く）			☆	○	○		○	○	○	
21	電気機械器具修理業			☆	○	○		○	○	○	
22	冠婚葬祭業					☆	○		○	○	
23	映画館					☆	○		○	○	
24	興行場、興行団					☆	○		○	○	
25	スポーツ施設提供業					☆	○		○	○	
26	公園、遊園地・テーマパーク					☆	○		○	○	
27	学習塾					☆	○		○	○	
28	教養・技能教授業					☆	○		○	○	
調査業種数		7	11	21	28	28			28	28	28
調査スキーム		毎年調査				毎年調査（標本調査）					

注：5.平成18年調査からは、①調査対象名簿を業界団体等から事業所・企業統計調査名簿（総務省）へ変更（アクティビティベースから産業格付ベースへ変更）、②調査対象業種の毎年調査化、③調査対象業種の産業分類レベルを日本標準産業分類小分類に統一するなどの改正を実施した。
 6.平成18年調査からは、「映像情報制作・配給業」、「音声情報制作業」、「映像・音声・文字情報制作に附帯するサービス業」、「新聞業」、「出版業」、「クレジットカード業、割賦金融業」は企業（本社）を対象とし、それ以外は事業所を対象としている。
 7.平成19年11月に日本標準産業分類の改正が行われたため、平成20年調査からは改正産業分類により調査を実施した。
 8.平成21年調査からは、調査客体への負担軽減、調査資源の効率化の観点から、母集団数が小規模な業種を除き、標本調査を導入した。



政府統計