

平成27年

特定サービス産業実態調査報告書

自動車賃貸業、スポーツ・娯楽用品賃貸業、
その他の物品賃貸業編

平成28年8月

経済産業省大臣官房調査統計グループ

目 次

利用上の注意	1
調査対象及び調査事項	8
概況	1 4

統 計 表

第 I 編 自動車賃貸業

1 全規模の部

① 総合統計表

第 1 表	事業所数、従業者数、事業従事者数、年間売上高、年間営業費用、リース年間契約高、1 事業所当たり及び 1 人当たりの年間売上高、1 該当事業所当たりのリース年間契約高	2 6
第 2 表	業務（主業、従業）別の年間売上高	2 8
第 3 表	経営組織別の事業所数、従業者数、年間売上高及びリース年間契約高	3 0
第 4 表	雇用形態別の男女別の従業者数、別経営の事業所から派遣されている人及び自動車賃貸業務の事業従事者数	3 2
第 5 - 1 表	自動車賃貸業務（リース）の法人・個人向け別の年間契約件数、年間契約高、1 該当事業所当たり年間契約件数及び年間契約高	3 6
第 5 - 2 表	自動車賃貸業務（レンタル）の法人・個人向け別の年間契約件数、年間売上高、1 該当事業所当たり年間契約件数及び年間売上高	3 8
第 6 表	自動車賃貸業務（レンタル・リース）に係る自動車保有台数、1 該当事業所当たり自動車保有台数	4 0
第 7 表	自動車賃貸業務（レンタル）の年間売上高におけるインターネットを經由して受付けた割合	4 1

② 都道府県別統計表

第 1 表	事業所数、従業者数、事業従事者数、年間売上高、年間営業費用、リース年間契約高、1 事業所当たり及び 1 人当たりの年間売上高、1 該当事業所当たりのリース年間契約高及びフランチャイズ加盟別表	4 4
第 2 表	業務（主業、従業）別の年間売上高	4 8
第 3 表	経営組織別の事業所数、従業者数、年間売上高及びリース年間契約高	5 0
第 4 表	雇用形態別の男女別の従業者数、別経営の事業所から派遣されている人及び自動車賃貸業務の事業従事者数	5 2
第 5 - 1 表	自動車賃貸業務（リース）の法人・個人向け別の年間契約件数、年間契約高、1 該当事業所当たり年間契約件数及び年間契約高	5 6
第 5 - 2 表	自動車賃貸業務（レンタル）の法人・個人向け別の年間契約件数、年間売上高、1 該当事業所当たり年間契約件数及び年間売上高	5 8
第 6 表	自動車賃貸業務（レンタル・リース）に係る自動車保有台数、1 該当事業所当たり自動車保有台数	6 0
第 7 表	自動車賃貸業務（レンタル）の年間売上高におけるインターネットを經由して受付けた割合	6 1

2 事業従事者5人以上の部

① 総合統計表

第 1 表	事業所数、従業者数、事業従事者数、年間売上高、リース年間契約高、 1 事業所当たり及び1人当たりの年間売上高、1 該当事業所当たりの リース年間契約高……………	6 4
第 2 表	業務（主業、従業）別の年間売上高……………	6 6
第 3 表	経営組織別の事業所数、従業者数、年間売上高及びリース年間契約高……………	6 8
第 4 表	雇用形態別の男女別の従業者数、別経営の事業所から派遣されている人及び 自動車賃貸業務の部門別事業従事者数……………	7 0
第5-1表	自動車賃貸業務（リース）の法人・個人向け別の年間契約件数、年間契約高、 1 該当事業所当たり年間契約件数及び年間契約高……………	7 4
第5-2表	自動車賃貸業務（レンタル）の法人・個人向け別の年間契約件数、年間売上高、 1 該当事業所当たり年間契約件数及び年間売上高……………	7 6
第6-1表	自動車賃貸業務（リース）の契約先産業別の該当事業所数及び年間契約高……………	7 8
第6-2表	自動車賃貸業務（レンタル）の契約先産業別の該当事業所数及び年間売上高……………	8 2
第 7 表	自動車賃貸業務（レンタル・リース）に係る自動車保有台数、 1 該当事業所当たり自動車保有台数……………	8 6
第 8 表	自動車賃貸業務（レンタル）の年間売上高における インターネットを經由して受付けた割合……………	8 7
第 9 表	年間営業費用、年間営業用固定資産取得額及び年間リース投資資産取得額……………	8 8

② 都道府県別統計表

第 1 表	事業所数、従業者数、事業従事者数、年間売上高、リース年間契約高、 1 事業所当たり及び1人当たりの年間売上高、1 該当事業所当たりのリース年間契約高 及びフランチャイズ加盟別表……………	9 2
第 2 表	業務（主業、従業）別の年間売上高……………	9 6
第 3 表	経営組織別の事業所数、従業者数、年間売上高及びリース年間契約高……………	9 8
第 4 表	雇用形態別の男女別の従業者数、別経営の事業所から派遣されている人及び 自動車賃貸業務の部門別事業従事者数……………	1 0 0
第5-1表	自動車賃貸業務（リース）の法人・個人向け別の年間契約件数、年間契約高、 1 該当事業所当たり年間契約件数及び年間契約高……………	1 0 4
第5-2表	自動車賃貸業務（レンタル）の法人・個人向け別の年間契約件数、年間売上高、 1 該当事業所当たり年間契約件数及び年間売上高……………	1 0 6
第6-1表	自動車賃貸業務（リース）の契約先産業別の該当事業所数及び年間契約高……………	1 0 8
第6-2表	自動車賃貸業務（レンタル）の契約先産業別の該当事業所数及び年間売上高……………	1 1 2
第 7 表	自動車賃貸業務（レンタル・リース）に係る自動車保有台数、 1 該当事業所当たり自動車保有台数……………	1 1 6
第 8 表	自動車賃貸業務（レンタル）の年間売上高における インターネットを經由して受付けた割合……………	1 1 7
第 9 表	年間営業費用、年間営業用固定資産取得額及び年間リース投資資産取得額……………	1 1 8

第Ⅱ編 スポーツ・娯楽用品賃貸業

① 総合統計表

第 1 表	事業所数、従業者数、事業従事者数、年間売上高、リース年間契約高、 1 事業所当たり及び1 人当たりの年間売上高、1 該当事業所当たりの リース年間契約高……………	1 2 2
第 2 表	業務（主業、従業）別の年間売上高……………	1 2 4
第 3 表	経営組織別の事業所数、従業者数、年間売上高及びリース年間契約高……………	1 2 8
第 4 表	資本金規模別の事業所数、従業者数、年間売上高及びリース年間契約高……………	1 3 0
第 5－1 表	従業者規模別の事業所数、従業者数、年間売上高及びリース年間契約高……………	1 3 4
第 5－2 表	スポーツ・娯楽用品賃貸業務の事業従事者規模別の事業所数、従業者数、 年間売上高及びリース年間契約高……………	1 3 8
第 6 表	專業割合（事業所の年間売上高に占めるスポーツ・娯楽用品賃貸業務の 年間売上高割合）別の事業所数、従業者数、年間売上高及びリース年間契約高……………	1 4 2
第 7 表	年間売上高規模別の事業所数、従業者数、年間売上高及びリース年間契約高……………	1 4 4
第 8 表	雇用形態別の男女別の従業者数、別経営の事業所から派遣されている人及び スポーツ・娯楽用品賃貸業務の部門別事業従事者数……………	1 4 6
第 9－1 表	スポーツ・娯楽用品賃貸業務（リース）の契約先産業別の 該当事業所数及び年間契約高……………	1 5 0
第 9－2 表	スポーツ・娯楽用品賃貸業務（レンタル）の契約先産業別の 該当事業所数及び年間売上高……………	1 5 4
第 10 表	スポーツ・娯楽用品賃貸業務の主たる賃貸物件別の事業所数、保有数、 貸出し件数及び1 事業所当たりの保有数、貸出し件数、年間営業日数……………	1 5 8
第 11 表	年間営業費用、年間営業用固定資産取得額及び年間リース投資資産取得額……………	1 6 2

② 都道府県別統計表

第 1 表	事業所数、従業者数、事業従事者数、年間売上高、リース年間契約高、 1 事業所当たり及び1 人当たりの年間売上高及び1 該当事業所当たりのリース年間契約高 及びフランチャイズ加盟別表……………	1 6 6
第 2 表	業務（主業、従業）別の年間売上高……………	1 7 0
第 3 表	経営組織別の事業所数、従業者数、年間売上高及びリース年間契約高……………	1 7 4
第 4 表	資本金規模別の事業所数、従業者数、年間売上高及びリース年間契約高……………	1 7 6
第 5－1 表	従業者規模別の事業所数、従業者数、年間売上高及びリース年間契約高……………	1 8 0
第 5－2 表	スポーツ・娯楽用品賃貸業務の事業従事者規模別の事業所数、従業者数、 年間売上高及びリース年間契約高……………	1 8 4
第 6 表	專業割合（事業所の年間売上高に占めるスポーツ・娯楽用品賃貸業務の 年間売上高割合）別の事業所数、従業者数、年間売上高及びリース年間契約高……………	1 8 8
第 7 表	年間売上高規模別の事業所数、従業者数、年間売上高及びリース年間契約高……………	1 9 0
第 8 表	雇用形態別の男女別の従業者数、別経営の事業所から派遣されている人及び スポーツ・娯楽用品賃貸業務の部門別事業従事者数……………	1 9 4
第 9－1 表	スポーツ・娯楽用品賃貸業務（リース）の契約先産業別の 該当事業所数及び年間契約高……………	1 9 8

第9-2表	スポーツ・娯楽用品賃貸業務（レンタル）の契約先産業別の 該当事業所数及び年間売上高……………	202
第10表	スポーツ・娯楽用品賃貸業務の主たる賃貸物件別の事業所数、保有数、 貸出し件数及び1事業所当たりの保有数、貸出し件数、年間営業日数……………	206
第11表	年間営業費用、年間営業用固定資産取得額及び年間リース投資資産取得額……………	210

第Ⅲ編 その他の物品賃貸業

1 全規模の部

① 総合統計表

第1表	事業所数、従業者数、事業従事者数、年間売上高、年間営業費用、リース年間契約高、 1事業所当たり及び1人当たりの年間売上高、1該当事業所当たりの リース年間契約高……………	214
第2表	業務（主業、従業）別の年間売上高……………	216
第3表	経営組織別の事業所数、従業者数、年間売上高及びリース年間契約高……………	218
第4表	雇用形態別の男女別の従業者数、別経営の事業所から派遣されている人及び その他の物品賃貸業務の事業従事者数……………	220
第5-1表	その他の物品賃貸業務（リース）の物件別の該当事業所数及び年間契約高……………	224
第5-2表	その他の物品賃貸業務（レンタル）の物件別の該当事業所数及び年間売上高……………	225

② 都道府県別統計表

第1表	事業所数、従業者数、事業従事者数、年間売上高、年間営業費用、リース年間契約高、 1事業所当たり及び1人当たりの年間売上高、1該当事業所当たりのリース年間契約高 及びフランチャイズ加盟別表……………	228
第2表	業務（主業、従業）別の年間売上高……………	232
第3表	経営組織別の事業所数、従業者数、年間売上高及びリース年間契約高……………	234
第4表	雇用形態別の男女別の従業者数、別経営の事業所から派遣されている人及び その他の物品賃貸業務の事業従事者数……………	236
第5-1表	その他の物品賃貸業務（リース）の物件別の該当事業所数及び年間契約高……………	240
第5-2表	その他の物品賃貸業務（レンタル）の物件別の該当事業所数及び年間売上高……………	241

2 事業従事者5人以上の部

① 総合統計表

第1表	事業所数、従業者数、事業従事者数、年間売上高、リース年間契約高、 1事業所当たり及び1人当たりの年間売上高、1該当事業所当たりの リース年間契約高……………	244
第2表	業務（主業、従業）別の年間売上高……………	246
第3表	経営組織別の事業所数、従業者数、年間売上高及びリース年間契約高……………	248
第4表	雇用形態別の男女別の従業者数、別経営の事業所から派遣されている人及び その他の物品賃貸業務の部門別事業従事者数……………	250
第5-1表	その他の物品賃貸業務（リース）の物件別の該当事業所数、 年間契約件数及び年間契約高……………	254

第5-2表	その他の物品賃貸業務（レンタル）の物件別の該当事業所数、 年間契約件数及び年間売上高……………	256
第6-1表	その他の物品賃貸業務（リース）の契約先産業別の該当事業所数及び年間契約高…	258
第6-2表	その他の物品賃貸業務（レンタル）の契約先産業別の該当事業所数及び年間売上高	262
第7表	その他の物品賃貸業務（レンタル）の貸与物件別の年間売上高・年間契約件数・ レンタル物品保有数及び1事業所当たりの貸与物件別の年間売上高・年間契約件数・ レンタル物品保有数……………	266
第8表	年間営業費用、年間営業用固定資産取得額及び年間リース投資資産取得額……………	270

② 都道府県別統計表

第1表	事業所数、従業者数、事業従事者数、年間売上高、リース年間契約高、 1事業所当たり及び1人当たりの年間売上高1該当事業所当たりのリース年間契約高 及びフランチャイズ加盟別表……………	274
第2表	業務（主業、従業）別の年間売上高……………	278
第3表	経営組織別の事業所数、従業者数、年間売上高及びリース年間契約高……………	280
第4表	雇用形態別の男女別の従業者数、別経営の事業所から派遣されている人及び その他の物品賃貸業務の部門別事業従事者数……………	282
第5-1表	その他の物品賃貸業務（リース）の物件別の該当事業所数、 年間契約件数及び年間契約高……………	286
第5-2表	その他の物品賃貸業務（レンタル）の物件別の該当事業所数、 年間契約件数及び年間売上高……………	288
第6-1表	その他の物品賃貸業務（リース）の契約先産業別の該当事業所数及び年間契約高…	290
第6-2表	その他の物品賃貸業務（レンタル）の契約先産業別の該当事業所数及び年間売上高	294
第7表	その他の物品賃貸業務（レンタル）の貸与物件別の年間売上高・年間契約件数・ レンタル物品保有数及び1事業所当たりの貸与物件別の年間売上高・年間契約件数・ レンタル物品保有数……………	298
第8表	年間営業費用、年間営業用固定資産取得額及び年間リース投資資産取得額……………	302

参考

特定サービス産業実態調査規則……………	306
平成27年 物品賃貸業調査票……………	310
平成27年 物品賃貸業調査票（簡易票）……………	312
特定サービス産業実態調査の調査業種及び調査年次一覧……………	314

利用上の注意

I. 調査の概要

1. 調査の目的

特定サービス産業実態調査は、サービス産業の実態を明らかにし、サービス産業に関する施策の基礎資料を得ることを目的とする。

2. 調査の根拠

特定サービス産業実態調査は、統計法(平成19年法律第53号)に基づく基幹統計調査として、特定サービス産業実態調査規則(昭和49年通商産業省令第67号)によって実施される。

なお、特定サービス産業実態調査規則及び調査票様式を参考として掲載している。

3. 調査の期日

平成27年特定サービス産業実態調査は、平成27年7月1日現在で実施した。

なお、年間売上高等調査事項の調査対象期間は、原則、平成26年1月1日から12月31日までの1年間である。

4. 調査の範囲

特定サービス産業実態調査の範囲は、日本標準産業分類(平成25年総務省告示第405号)に掲げる「大分類G—情報通信業」、「大分類J—金融業, 保険業」、「大分類K—不動産業, 物品賃貸業」、「大分類L—学術研究, 専門・技術サービス業」、「大分類N—生活関連サービス業, 娯楽業」、「大分類O—教育, 学習支援業」及び「大分類R—サービス業(他に分類されないもの)」に属する小分類のうち、主として経済産業省所管の小分類である。平成27年は、次に掲げる28業種の小分類について当該業務(事業)を主業として営む事業所(一部業種は企業)を対象に調査を行った。

平成27年 特定サービス産業実態調査の調査業種及び調査対象の範囲

(1) 対事業所サービス業(21業種)

調査業種	調査対象の範囲
ソフトウェア業	日本標準産業分類に掲げる小分類 391—ソフトウェア業に属する業務を主業として営む事業所
情報処理・提供サービス業	日本標準産業分類に掲げる小分類 392—情報処理・提供サービス業に属する業務を主業として営む事業所
インターネット附随サービス業	日本標準産業分類に掲げる小分類 401—インターネット附随サービス業に属する業務を主業として営む事業所
映像情報制作・配給業	日本標準産業分類に掲げる小分類 411—映像情報制作・配給業に属する業務を主業として営む企業
音声情報制作業	日本標準産業分類に掲げる小分類 412—音声情報制作業に属する業務を主業として営む企業
新聞業	日本標準産業分類に掲げる小分類 413—新聞業に属する業務を主業として営む企業
出版業	日本標準産業分類に掲げる小分類 414—出版業に属する業務を主業として営む企業
映像・音声・文字情報制作に附帯するサービス業	日本標準産業分類に掲げる小分類 416—映像・音声・文字情報制作に附帯するサービス業に属する業務を主業として営む企業

調査業種	調査対象の範囲
クレジットカード業、 割賦金融業	日本標準産業分類に掲げる小分類 643－クレジットカード業、割賦金融業に属する業務を主業として営む企業
各種物品賃貸業	日本標準産業分類に掲げる小分類 701－各種物品賃貸業に属する業務を主業として営む事業所
産業用機械器具賃貸業	日本標準産業分類に掲げる小分類 702－産業用機械器具賃貸業に属する業務を主業として営む事業所
事務用機械器具賃貸業	日本標準産業分類に掲げる小分類 703－事務用機械器具賃貸業に属する業務を主業として営む事業所
自動車賃貸業	日本標準産業分類に掲げる小分類 704－自動車賃貸業に属する業務を主業として営む事業所
スポーツ・娯楽用品賃貸業	日本標準産業分類に掲げる小分類 705－スポーツ・娯楽用品賃貸業に属する業務を主業として営む事業所
その他の物品賃貸業	日本標準産業分類に掲げる小分類 709－その他の物品賃貸業に属する業務を主業として営む事業所
デザイン業	日本標準産業分類に掲げる小分類 726－デザイン業に属する業務を主業として営む事業所
広告業	日本標準産業分類に掲げる小分類 731－広告業に属する業務を主業として営む事業所
機械設計業	日本標準産業分類に掲げる小分類 743－機械設計業に属する業務を主業として営む事業所
計量証明業	日本標準産業分類に掲げる小分類 745－計量証明業に属する業務を主業として営む事業所
機械修理業 (電気機械器具を除く)	日本標準産業分類に掲げる小分類 901－機械修理業(電気機械器具を除く)に属する業務を主業として営む事業所
電気機械器具修理業	日本標準産業分類に掲げる小分類 902－電気機械器具修理業に属する業務を主業として営む事業所

(2) 対個人サービス業(7業種)

調査業種	調査対象の範囲
冠婚葬祭業	日本標準産業分類に掲げる小分類 796－冠婚葬祭業に属する業務を主業として営む事業所
映画館	日本標準産業分類に掲げる小分類 801－映画館に属する業務を主業として営む事業所
興行場，興行団	日本標準産業分類に掲げる小分類 802－興行場(別掲を除く)，興行団に属する業務を主業として営む事業所
スポーツ施設提供業	日本標準産業分類に掲げる小分類 804－スポーツ施設提供業に属する業務を主業として営む事業所
公園，遊園地・テーマパーク	日本標準産業分類に掲げる小分類 805－公園，遊園地に属する業務を主業として営む事業所
学習塾	日本標準産業分類に掲げる小分類 823－学習塾に属する業務を主業として営む事業所
教養・技能教授業	日本標準産業分類に掲げる小分類 824－教養・技能教授業に属する業務を主業として営む事業所

5. 調査方法及び経路

(1) 調査方法

経済産業省が調査を委託した、特定サービス産業実態調査実施事務局が、郵送により調査票を配布し、郵送又はオンラインにより収集を行った。

(2) 調査経路

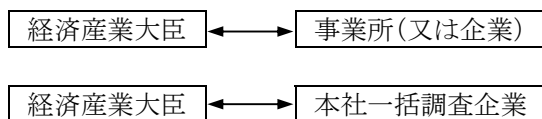

※ 本社一括調査は、調査対象事業所を有する企業本社へ対象となった傘下事業所の調査票を郵送。

6. 調査票の種類及び調査内容

平成 27 年調査は、19 種類の調査票(①「ソフトウェア業、情報処理・提供サービス業及びインターネット附随サービス業調査票」、②「映像情報制作・配給業調査票」、③「音声情報制作業調査票」、④「新聞業調査票」、⑤「出版業調査票」、⑥「映像・音声・文字情報制作に付随するサービス業調査票」、⑦「クレジットカード業、割賦金融業調査票」、⑧「物品賃貸業調査票(各種物品賃貸業、産業用機械器具賃貸業、事務用機械器具賃貸業、自動車賃貸業、スポーツ・娯楽用品賃貸業、その他の物品賃貸業)」、⑨「デザイン業、機械設計業調査票」、⑩「広告業調査票」、⑪「計量証明業調査票」、⑫「冠婚葬祭業調査票」、⑬「映画館調査票」、⑭「興行場、興行団調査票」、⑮「スポーツ施設提供業調査票」、⑯「公園、遊園地・テーマパーク調査票」、⑰「学習塾調査票」、⑱「教養・技能教授業調査票」、⑲「機械修理業、電気機械器具修理業調査票)」を用いて、経営組織、従業者数、年間売上高及び営業費用等の調査を行った。

また、標本調査業種(「7. 標本設計及び抽出方法」の(2)を参照)については、事業従事者数(又は常用雇用者数)が 4 人以下の事業所(又は企業)は調査項目を簡素化した簡易票で調査を行った。

7. 標本設計及び抽出方法

(1) 母集団名簿

平成 24 年経済センサス-活動調査を用い、かつ、特定サービス産業実態調査から得られる最新情報(廃業、対象外、主業変更等)を反映した。

(2) 標本設計を行う業種の選定

調査客体への負担軽減、調査資源の効率化の観点から、28 業種のすべてについて標本設計を行ったが、母集団数が少ない業種については全数調査とした。

【全数調査とした業種(7 業種)】

「音声情報制作業」、「クレジットカード業、割賦金融業」、「事務用機械器具賃貸業」、「スポーツ・娯楽用品賃貸業」、「計量証明業」、「映画館」、「公園、遊園地・テーマパーク」

(3) 抽出方法

①層化及び抽出の考え方

業種別・事業従事者規模別・都道府県別に層化抽出した。なお、企業単位の業種については、業種別・常用雇用者規模別・都道府県別に層化抽出した。

基準変数は、原則、売上高とした。ただし、売上高が把握できない場合は、事業従事者数(又は常用雇用者数)とした。

②配分方法

全国計の業種ごとに基準変数に対する標準誤差率が 2.0%以下になるよう標本数を計算した。この標本数を事業従事者規模別(又は常用雇用者規模別)にネイマン配分した後、都道府県別に比例配分した。

層ごとに抽出率が 50%を超える層にあつては、悉皆層と設定した。この場合にあつて、各業種の事業従事者 100 人以上の層は抽出率に依存することなく悉皆層と設定した(中小企業基本法の考え方を踏まえて設定)。その後、抽出層の標本数を再計算し、層ごとの最低標本数を「2」と設定し、標本数を追加した。

【層の区分】

事業従事者規模別(又は常用雇用者規模別)の層は以下の区分とした。

- 1; 4 人以下、2; 5 人～9 人、3; 10 人～29 人、4; 30 人～49 人、5; 50 人～99 人、
6; 100 人～299 人、7; 300 人～499 人、8; 500 人以上

※業種によっては、300 人以上を1つの層と設定。

(4) 都道府県別の標準誤差率の改善

都道府県ごとに基準変数に対する標準誤差率が 20%以内になるよう標本数を追加し、業種別・事業従事者規模別(又は常用雇用者規模別)・都道府県別に、事業所(又は企業)数により比例配分した。

(5) 回収率を勘案した標本数の設定

(4)までに算出した標本数に、過去の都道府県別の回収率の逆数を乗じ、抽出層の標本数を追加した。

(6) 標準誤差率は、次の式による。

$$\text{標準誤差}^2 = \sum_{i=1}^L \left\{ \frac{\text{標準偏差 } i^2}{\text{標本数 } i} \right\} \times \left\{ \frac{(\text{母集団数 } i - \text{標本数 } i)}{(\text{母集団数 } i - 1)} \right\} \times \left\{ \frac{\text{母集団数 } i^2}{\text{母集団数}^2} \right\}$$

標準誤差率 = 標準誤差 / 平均

標準偏差 i : 第 i 層の売上高(※)の標準偏差 平均 : 売上高(※)の平均

標本数 i : 第 i 層の標本数 母集団数 i : 第 i 層の母集団数

L : 層の総数

※ 業種ごとに平成 26 年特定サービス産業実態調査の結果を利用。

8. 推計方法

・標本調査業種

標本調査業種の母集団推計は、調査結果を基に業種別・事業従事者規模別(又は常用雇用者規模別)・都道府県別の層ごとに以下により行った。

(1) 調査結果に基づく抽出率の設定

- ①母集団数は、抽出時の母集団に調査時の廃業、対象外等を反映した数による。
- ②有効回答数は、集計事業所(企業)数である。
- ③各層(事前の層)の抽出率の計算

$$\text{各層の抽出率} = \frac{\text{当該層の有効回答数}}{\text{当該層の母集団数}}$$

(2) 個票の拡大推計(事前の層)

個票の拡大推計は、各個票(有効回答)の標本抽出時の層による。

したがって、調査の結果、業種、事業従事者規模(又は常用雇用者規模)、都道府県のいずれかの区分が移動した場合でも、標本抽出時の業種、事業従事者規模(又は常用雇用者規模)、都道府県の区分(事前の層)で拡大推計を行った。

$$\text{各個票の拡大推計値} = 1 / \text{当該層の抽出率} \times \text{当該層の個票データ}$$

・全数調査業種

全数調査業種の未回収事業所(又は企業)の補完は、各調査事項の業種別・事業従事者規模別(又は常用雇用者規模別)・都道府県別の平均値(又は全国平均値)により行った。

9. 調査結果の概要

(1) 調査の回答状況

①業種別の回答状況(標本調査業種)

調査業種	標本数	回答数	回答率 (%)	有効 回答数	有効 回答率 (%)
合計 (21 業 種)	48,934	40,509	82.8	40,447	82.7
ソフトウェア業	3,076	2,787	90.6	2,787	90.6
情報処理・提供サービス業	1,828	1,631	89.2	1,628	89.1
インターネット附属サービス業	560	378	67.5	378	67.5
映像情報制作・配給業	808	639	79.1	638	79.0
新聞業	374	345	92.2	345	92.2
出版業	655	526	80.3	525	80.2
映像・音声・文字情報制作に付随するサービス業	485	377	77.7	375	77.3
各種物品賃貸業	790	760	96.2	759	96.1
産業用機械器具賃貸業	2,759	2,223	80.6	2,219	80.4
自動車賃貸業	1,905	1,519	79.7	1,515	79.5
その他の物品賃貸業	4,298	3,242	75.4	3,213	74.8
デザイン業	2,107	1,734	82.3	1,730	82.1
広告業	1,621	1,381	85.2	1,381	85.2
機械設計業	1,453	1,289	88.7	1,289	88.7
機械修理業(電気機械器具を除く)	3,260	2,689	82.5	2,683	82.3
電気機械器具修理業	1,623	1,378	84.9	1,373	84.6
冠婚葬祭業	2,277	1,849	81.2	1,849	81.2
興行場, 興行団	770	608	79.0	608	79.0
スポーツ施設提供業	2,687	2,310	86.0	2,310	86.0
学習塾	7,947	6,571	82.7	6,569	82.7
教養・技能教授業	7,651	6,273	82.0	6,273	82.0

(注) 標本数、回答数、有効回答数は、廃業、転業及び休業事業所(企業)を含まない。

②業種別の回答状況(全数調査業種)

調査業種	調査 対象数	調査票 回収数	回収率 (%)	集計 事業所数	有効 回答率 (%)
合計 (7 業 種)	2,637	2,217	84.1	2,206	83.7
音声情報制作業	324	204	63.0	203	62.7
クレジットカード業, 割賦金融業	200	199	99.5	199	99.5
事務用機械器具賃貸業	353	301	85.3	301	85.3
スポーツ・娯楽用品賃貸業	321	218	67.9	217	67.6
計量証明業	773	692	89.5	691	89.4
映画館	529	477	90.2	471	89.0
公園, 遊園地・テーマパーク	137	126	92.0	124	90.5

(注) 調査対象数、回答数、有効回答数は、廃業、転業及び休業事業所(企業)を含まない。

(2) 調査結果の評価

①評価方法

調査結果の評価は、売上高(事業所全体の年間売上高又は企業全体の年間売上高)の達成精度(標準誤差率)を基に行った。

なお、売上高の標準誤差率は、次の式により算出した。

$$\text{標準誤差}^2 = \left\{ \sum_{i=1}^L \left(\frac{\text{標準偏差}^2}{\text{標本数}i} \right) \times \text{母集団数}i \times (\text{母集団数}i - \text{標本数}i) \right\} / \text{母集団数}^2$$

標準誤差率 = 標準誤差 / 平均 標準偏差i : 第i層の売上高の標準偏差 平均 : 売上高の平均

標本数i : 第i層の標本数 母集団数i : 第i層の母集団数 L : 層の総数

②達成精度(標準誤差率)

調査業種	売上高		
	平均(万円)	標準偏差	標準誤差率
ソフトウェア業	57,450	84,449	0.016
情報処理・提供サービス業	65,875	113,351	0.040
インターネット附随サービス業	58,189	65,464	0.057
映像情報制作・配給業	42,226	49,116	0.043
新聞業	271,256	232,796	0.002
出版業	55,694	48,280	0.021
映像・音声・文字情報制作に附帯するサービス業	11,109	7,474	0.027
各種物品賃貸業	312,522	300,239	0.010
産業用機械器具賃貸業	42,698	79,657	0.031
自動車賃貸業	31,186	40,473	0.025
その他の物品賃貸業	12,934	21,685	0.042
デザイン業	4,054	3,590	0.015
広告業	88,239	131,840	0.017
機械設計業	8,123	5,665	0.013
機械修理業(電気機械器具を除く)	16,186	14,851	0.013
電気機械器具修理業	19,863	26,290	0.049
冠婚葬祭業	20,498	19,509	0.020
興行場, 興行団	40,989	54,867	0.035
スポーツ施設提供業	14,657	12,612	0.017
学習塾	1,927	2,363	0.013
教養・技能教授業	1,167	1,791	0.018

10. 概況及び統計表について

(1) 統計表の種類について

統計表について、平成 21 年調査より標本抽出を導入したことに伴い、事業従事者(又は常用雇用者)4 人以下の事業所を簡易票で調査を行う業種は、事業従事者数(又は常用雇用者数)により集計事項が異なることから、以下の構成とした。

・全規模の部

通常票、簡易票で調査している項目について集計した。

・事業従事者(又は常用雇用者)5人以上の部

通常票で調査している項目について集計した。

(2) 公表数値について

・標本調査で実施した業種の場合、拡大推計して集計後に四捨五入をしているため、総計と内訳の合計とが一致しない場合がある。

- ・全数調査で実施した業種の場合であっても、回収出来ない事業所(又は企業)の数値(欠測値)については、欠測値の補完を行い集計後に四捨五入をしているため、総計と内訳の合計とが一致しない場合がある。
- ・単位当たり換算の値は、各数値に単位以下の数値を有しているため、公表値から求めても一致しない場合がある。

(3) 記号及び注記について

- ・「-」は該当数値なし、「0」は単位未満、「▲」は数値がマイナスであることを表している。
なお、「…」は、回収標本数が少ないために表章できない項目を表している。
- ・「x」は、1 又は 2 である事業所(又は企業)に関する数値で、これをそのまま掲げると個々の報告者の秘密が漏れるおそれがあるため、数値を秘匿した箇所である。また、3 以上の事業所(又は企業)に関する数値であっても、1 又は 2 の事業所(又は企業)の数値が合計との差引きで判明する箇所は、「x」で表した。
- ・「該当事業所(又は企業)数」は、当該項目に記載のあった事業所(又は企業)数をいい、調査事業所(又は企業)の内数を示す。
- ・「事業従事者数(又は常用雇用者数)」は、事業所(又は企業)の従業者数計から別経営の事業所(又は企業)に派遣されている人を除き、別経営の事業所(又は企業)から派遣されている人を加えたものである。

(4) 平成 21 年調査より標本調査の導入及び未回収事業所の推計を行っていることから、平成 20 年以前の特定サービス産業実態調査結果との単純比較はできない。

(5) 平成 21 年調査以降の特定サービス産業実態調査の枠組みは以下のとおり。

	標本調査(一部業種は全数調査)						
	21年	22年	23年	24年	25年	26年	27年
調査名	平成21年 特定サービス産業 実態調査	平成22年 特定サービス産業 実態調査	平成24年 経済センサス- 活動調査 との重複を 避けるため 中止		平成25年 特定サービス産業 実態調査	平成26年 特定サービス産業 実態調査	平成27年 特定サービス産業 実態調査
実施年月	21年11月	22年11月			25年7月	26年7月	27年7月
売上高等の 対象期間	20年11月1日～ 21年10月31日	21年11月1日～ 22年10月31日			24年1月～12月	25年1月～12月	26年1月～12月
母集団	平成18年 事業所・企業統計調査				平成21年 経済センサス- 基礎調査	平成24年 経済センサス- 活動調査	

II. その他の注意事項

1. この統計表に掲載された数値を他に転載する場合は、「平成 27 年特定サービス産業実態調査報告書(経済産業省)」による旨を明記してください。

2. この統計表に関する質問は、下記宛にお願いします。

経済産業省 大臣官房 調査統計グループ 構造統計室

住所 〒100-8902 東京都千代田区霞が関 1 丁目 3 番 1 号

電話 03(3501)0327 (ダイヤルイン)

e-mail qqcebd@meti.go.jp

本書に記載されている内容は、経済産業省のホームページにも掲載されています。

統計情報アクセス用URL <http://www.meti.go.jp/statistics/index.html>

調査対象及び調査事項

自動車賃貸業、スポーツ・娯楽用品賃貸業、その他の物品賃貸業について

1. 調査対象

- (1) **「自動車賃貸業」の調査対象**は、特定の使用者にかわって物品を調達し、それを賃貸する事業のうち、自動車(乗用車、ライトバン、トラック、バス、特殊車両(タンクローリー、トレーラなど)、二輪自動車など)の賃貸業務を主業としている事業所(自動車リース業、レンタカー業を含む)
- (2) **「スポーツ・娯楽用品賃貸業」の調査対象**は、特定の使用者にかわって物品を調達し、それを賃貸する事業のうち、スポーツ・娯楽用品(運動会用具、スキー、スノーボード、スケート、自転車、ヨット、モーターボート、テントなど)の賃貸業務を主業としている事業所。
- (3) **「その他の物品賃貸業」の調査対象**は、特定の使用者にかわって物品を調達し、それを賃貸する事業のうち、以下の物の賃貸業務を主業としている事業所。
 - ① 映画・演劇用品：映画、演劇に用いるための各種道具・機材(映画用・演劇用の衣しょうを含む)
 - ② 音楽・映像記録物：DVD、CD、ビデオなど音楽や映像の記録物など
 - ③ 貸衣しょう：結婚式、葬儀などの冠婚葬祭用、パーティー用の衣装など
 - ④ その他：医療・福祉用具、美術品、観葉植物、観賞魚、本、楽器、寝具など
- (4) ただし、以下の業務を主たる業務として営む事業所は、この調査の対象としていない。
 - ① 土木・建設業者が、自己の所有する遊休土木・建設機械等を賃貸する場合、又は建設機械等を使用して工事請負を行っている場合。
 - ② 貸シーツ、貸おしぼり等リネンサプライ業(日本標準産業分類細分類 7813)
 - ③ 映画配給業
 - ④ サービス提供の一環として物品を貸し出す業務(例:英語学習の一環として教材を貸し出す、同時通訳の一環としてイヤホンを貸し出す)

2. 調査事項

- (1) **事業所数**は、調査結果(平成 27 年 7 月 1 日現在)の母集団数である。

事業所のうち、「**単独事業所**」とは、他の場所に同一経営の本社・本店や支社・支店、営業所などを持たない単独の事業所。「**本社**」とは、他の場所に同一経営の支社・支店、営業所などがあり、それらのすべてを統括している本社・本店などの事業所。「**支社**」とは、他の場所にある同一経営の本社・本店の統括を受けている支社・支店、営業所などの事業所。

なお、「**該当事業所数**」とは、当該項目に記載のあった事業所数をいい、集計事業所数の内数である。したがって、調査事項によっては複数の項目に記載している事業所が存在しているため、事業所数を「該当事業所数」で表記している。
- (2) **経営組織別**は、法律の規定により法人格を認められて事業を営むもののうち、株式会社、有限会社、合同会社、合資会社及び合名会社は「**会社**」、前記以外のは「**会社以外の法人・団体**」(「外国の会社」を含む。)である。また、「**個人経営**」は個人で事業を営んでいるものである(個人による共同経営の場合を含む。)
- (3) **資本金額(又は出資金額)**は、平成 27 年 7 月 1 日現在で払込済みの資本金又は出資金の額。
- (4) **従業者数**は、平成 27 年 7 月 1 日現在の数値。

① **従業者数**とは、事業所に所属している者で、当該業務（自動車賃貸業務、スポーツ・娯楽用品賃貸業務又は、その他の物品賃貸業務をいう。）以外の業務の従業者及び他の会社（企業）など別経営の事業所へ出向・派遣している者又は下請けとして他の会社など別経営の事業所で働いている者（送出者）を含み、他の会社など別経営の事業所から出向・派遣されている者又は、下請けとして他の会社など別経営の事業所からきて働いている者（受入者）を含まない。

雇用形態別項目区分は、以下のとおりである。

ア **「個人業主（個人経営の事業主）及び無給の家族従業者」、「有給役員」、「常用雇用者」、「臨時雇用者」**

a **「個人業主（個人経営の事業主）及び無給の家族従業者」**のうち、**個人業主（個人経営の事業主）**とは、個人経営の事業主（共同経営者を含む。）で、実際にこの事業所に従事している者。**無給の家族従業者**とは、個人業主の家族で、賃金、給与を受けずに事業所の業務に常時従事している者。

b **「有給役員」**とは、経営組織が「会社」、「会社以外の法人・団体」の役員（常勤、非常勤を問わない）で報酬や賞与を受けている者。

c **常用雇用者**とは、「一定の期間を定めずに雇用されている者、又は1か月を超える期間を定めて雇用されている者」又は「平成27年5月と6月にそれぞれ18日以上働き、平成27年7月1日現在も雇用されている者」で「一般に正社員、正職員などと呼ばれている者」、「パート・アルバイトなど」に区分される。

・**「一般に正社員、正職員と呼ばれている人」**とは、常用雇用者のうち、一般に正社員、正職員と呼ばれている者。

・**「パート・アルバイトなど」**とは、「一般に正社員、正職員などと呼ばれている人」以外で「嘱託」、「パート」、「アルバイト」又はそれに近い名称で呼ばれている者（契約社員を含む）。

・**「就業時間換算雇用者数」**とは、「パート・アルバイトなど」に記入した従業者全員の総労働時間（1週間分）を事業所の所定労働時間（1週間分）で除して算出した人数。

d **「臨時雇用者」**とは、常用雇用者以外の雇用者で、1か月以内の期間を定めて雇用されている者又は日々雇用されている者。

イ **「総計のうち、別経営の事業所に派遣している人」**とは、事業所の従業者（2.（4））のうち、他の会社など別経営の事業所に出向・派遣している者又は下請けとして他の会社など別経営の事業所で働いている者。

② **「総計のほかに別経営の事業所から派遣されている人」**とは、当該事業所に他の会社など別経営の事業所から出向・派遣されている者又は下請けとして他の会社など別経営の事業所からきて働いている者（受入者）。

(5) **事業従事者数**は、平成27年7月1日現在の数値。

事業従事者数とは、事業所の従業者（2.（4））から「別経営の事業所に派遣している人」を除き、「別経営の事業所から派遣されている人」を含めた人数の計。

① **主たる業務の部門別事業従事者数**は、主たる業務（本編では、自動車賃貸業務、スポーツ・娯楽用品賃貸業務又は、その他の物品賃貸業務のうち、年間売上高が最も多い業務をいう。以下同じ。）に従事する下記の部門別の事業従事者数をいう。

ア **「管理・営業部門」**とは、一般に、総務、企画、人事、経理、予算、営業などの業務及び主たる業務の受注契約、各種賃貸物件の納品などの業務に従事する者（有給役員のうち、「主たる業務」を担当する役員はここに含む）。

イ **「保守・管理・操作部門」**とは、賃貸物件の保守、管理、操作などの業務に従事する者。

ウ **「その他」**とは、前記ア、イ以外の業務に従事する者。

② **うち、別経営の事業所から派遣されている人**は、上記部門別事業従事者数のうち、他の会社など別経営の事業所から出向・派遣されている者又は下請けとして働いている者。

(6) **年間売上高**は、平成26年1月1日から12月31日までの1年間又は、調査日に最も近い決算日前の1年間に得た事業所全体の売上高及び業務別の売上高で、利益や所得ではなく経費を差し引く前の売上高に消費税額を含めた金額。したがって、当該年間売上高には、営業として行っていない財産運用や財産売却による収入は含まない。

なお、当該年間売上高には、本社・支社(営業所)間及び支社(営業所)相互間の企業内取引によるサービス提供については、提供価格若しくは振替仕切額(提供価格若しくは振替仕切額がない場合は、そのサービス提供原価)を含む。

(7) **レンタル年間売上高、リース年間契約高**は、以下のとおり。

・「**レンタル年間売上高**」は、レンタルによる売上高。

なお、**〈自動車賃貸業務〉**における「**うち代車向け**」は、契約先が法人である場合において、契約先が利用する自動車が車検等で利用できない期間の代車としてレンタルしたものをいう。「**インターネット受付割合**」は、契約に至るレンタルの申し込み・予約等の受付がインターネットを経由して行われた売上高の割合をいう。

・「**リース年間契約高**」は、リースの年間契約高。

(支社がリース解約の申し込みを受け実際に取引をまとめたのち、本社が形式的に契約を結んだ場合は、本社ではなく、支社の成約とする。)

なお、本編においてリースとは、物件を使用させる期間が1年以上、契約期間中に解約ができない賃貸契約をいい、レンタルとは、物件を使用させる期間が1年未満、又は契約期間中に解約可能な賃貸契約をいう。

(8) **年間契約件数**は、主たる業務によるレンタル及びリース年間契約件数をいう。

なお、**〈自動車賃貸業務〉**における「**うち代車向け**」は、契約先が法人である場合において、契約先が利用する自動車が車検等で利用できない期間の代車としてレンタルしたものをいう。

(9) **保有数量等**は、それぞれの賃貸業務における、平成26年12月31日現在で保有している貸出物品の保有数(台数、個数、セット数)。

また、**〈スポーツ・娯楽用品賃貸業務〉**における貸出数量は、保有する賃貸用物件を実際に貸し出した延べ数量。同一物件を複数回賃貸している場合には、その総回数となる。

(10) **営業日数**は、平成26年1月1日から12月31日までの1年間のスポーツ・娯楽用品賃貸業務の事業所の営業日数。

(11) **年間営業費用**は、平成26年1月1日から12月31日までの1年間又は調査日に最も近い決算日前の1年間の事業所全体の「給与支給総額」、「貸与資産原価」、「リース投資資産原価」、「資金原価」、「減価償却費」、「賃借料」及び「その他の営業費用」の計(消費税額を含む)。

①「**給与支給総額**」は、1年間に支給した給与額(基本給、賞与、諸手当等で定期的、臨時的に支払われたもの)及び退職金の総額(税込み)。営業費用から支払われる「役員」の報酬及び賞与、「パート・アルバイト等」、「臨時雇用者」の給与、当該事業所で主として「給与を支払っている出向・派遣者(他の会社など別経営の事業所で働いている者)」の給与も含む。

②「**貸与資産原価**」は、貸与資産(リース及びレンタル資産)の減価償却費、固定資産税、保険料などの額。

③「**リース投資資産原価**」は、所有権移転外ファイナンス・リースに係るリース投資資産原価(リース投資資産購入のための資金調達に伴う支払い利息から投資資産購入資金により発生した預金利息を差し引いた金額)の額。

④「**資金原価**」は、貸与資産購入のための資金調達に伴う支払利息から貸与資産購入資金により発生した預金利息を差し引いた額。

⑤「**減価償却費**」は、取得価額が10万円以上の建物、機械・設備・装置などの償却費(貸与資産以外の減価償却費)の額。

⑥「**賃借料**」は、「土地・建物」又は「機械・装置」を借りて業務を営んでいる場合の1年間の賃借料の額。

ア「**土地・建物**」は、土地・建物を借りて業務を営んでいる場合の、この1年間の賃借料。管理費などの共益費、月極駐車料金も含む。

イ「**機械・装置**」は、「情報通信機器」と「その他」に分かれる。

- ・「**情報通信機器**」は、有線通信機器、無線通信機器、放送装置、自動交換装置、ファクシミリ、電子計算機、端末機器、補助装置、電子計算機附属機器、パソコンなどの賃借料の額。
- ・「**その他**」は、自動車などの「輸送用機器」、複写機などの「事務用機器」など、情報通信機器以外の機械・装置の賃借料の額。

⑦「**その他の営業費用**」は、上記①～⑥以外の営業費用で以下のものである。

仕入高、荷造発送費、支払手数料、販売手数料、旅費、交通費、消耗品費、備品費、交際費、修繕費、租税公課、寄付金、福利厚生費、諸会費、会議費、通信費、水道光熱費、広告宣伝費、派遣労務費、土地・建物及び機械・装置以外の賃借料など。

(12) **年間営業用固定資産取得額**は、事業所において平成 26 年 1 月 1 日から 12 月 31 日までの 1 年間又は調査日に最も近い決算日前の 1 年間に取得した有形固定資産（「機械・設備・装置」、「土地」、「建物・その他の有形固定資産」）及び無形固定資産の額（消費税額を含む。）。

①「**機械・設備・装置**」は、「レンタル・リース物件」、「情報通信機器」と「その他」に分かれる。

ア「**レンタル・リース物件**」は、耐用年数1年以上で取得価額が 10 万円以上のレンタル及びリース契約対象となる物件の購入に要した金額。

イ「**情報通信機器**」は、耐用年数1年以上で取得価額が 10 万円以上の有線通信機器、無線通信機器、放送装置、自動交換装置、ファクシミリ、電子計算機（パソコン、サーバなど）、端末機器、補助機器、電子計算機附属装置などの購入に要した金額

ウ「**その他**」は、耐用年数1年以上で取得価額が 10 万円以上の工具器具、機械、設備、装置、備品など（情報通信機器を除く）の購入に要した金額

②「**土地**」は、土地の購入及び既存の土地整備に要した金額。

③「**建物・その他の有形固定資産**」は、建物の購入、改築・改装、給・排水及びガス設備、冷暖房設備などの建物付属設備の購入及びその他取得した有形固定資産などの購入に要した金額。

④「**無形固定資産**」は、借地権、ソフトウェア、特許権、商標権、実用新案権、意匠権、電話加入権、営業権など物的な存在形態を持たない固定資産（法的権利又は経済的権利）の購入に要した金額。

(13) **リース投資資産取得額**は、平成 26 年 1 月 1 日から 12 月 31 日までの 1 年間又は調査日に最も近い決算日前の 1 年間に契約した所有権移転外ファイナンス・リースに係るリース投資資産の取得額（購入手数料を含む。）。

概 況

平成27年特定サービス産業実態調査

1. 事業所数

- ① 対事業所サービス業(21業種)についてみると、「ソフトウェア業」2万2531事業所(前年比0.9%増)、「各種物品賃貸業」1536事業所(同11.7%増)、「機械修理業(電気機械器具を除く)」1万1974事業所(同0.7%増)など4業種で増加となったが、「産業用機械器具賃貸業」7979事業所(同▲9.4%減)、「電気機械器具修理業」6384事業所(同▲10.8%減)、「インターネット附随サービス業」2436事業所(同▲19.1%減)など17業種で減少となった(第1表)。
- ② 対個人サービス業(7業種)についてみると、「映画館」は523事業所(前年比0.0%)と横ばいとなったが、「教養・技能教授業」7万8632事業所(同▲1.1%減)、「学習塾」4万8572事業所(同▲1.5%減)、「冠婚葬祭業」9609事業所(同▲2.6%減)など6業種で減少となった(第1表)。

第1表 事業所(企業)数、従業者数及び年間売上高

業種区分	事業所数 企業数※	前年比	従業者数	前年比	年間売上高 (年間取扱高)	前年比	主業年間売上高 (年間取扱高)	前年比	主業割合
		(%)		(百人)	(%)	(億円)	(%)	(億円)	
対事業所サービス業(21業種)									
ソフトウェア業	22,531	0.9	6,690	0.8	129,744	2.8	105,634	2.6	81.4
情報処理・提供サービス業	10,944	▲1.1	2,940	▲5.4	67,745	0.7	48,444	1.7	71.5
インターネット附随サービス業	2,436	▲19.1	469	▲8.1	16,197	0.2	14,868	1.5	91.8
映像情報制作・配給業※	3,050	▲1.2	466	4.0	13,063	8.5	11,225	7.2	85.9
音声情報制作業※	323	▲8.5	52	▲13.3	3,508	▲4.1	2,968	▲2.2	84.6
新聞業※	770	▲0.4	549	▲3.2	20,887	▲1.8	18,247	▲1.7	87.4
出版業※	3,370	▲4.3	562	▲3.6	18,769	▲5.5	17,067	▲7.1	90.9
映像・音声・文字情報制作に 附帯するサービス業※	1,651	▲3.0	157	▲3.0	1,834	▲4.3	1,716	▲2.8	93.5
クレジットカード業、割賦金融業※	200	▲7.8	508	▲0.5	604,530	▲2.2	475,651	3.6	78.7
各種物品賃貸業	1,536	11.7	238	4.9	41,715	7.8	34,260	8.6	82.1
産業用機械器具賃貸業	7,979	▲9.4	623	▲11.5	34,268	▲4.0	27,733	▲5.6	80.9
事務用機械器具賃貸業	468	4.0	49	9.0	8,311	▲15.0	6,322	▲13.5	76.1
自動車賃貸業	4,965	▲1.0	346	▲5.0	15,209	▲4.5	13,788	▲3.8	90.7
スポーツ・娯楽用品賃貸業	327	▲6.8	16	▲14.8	92	▲24.1	76	▲26.8	83.0
その他の物品賃貸業	8,159	▲4.0	694	▲8.7	8,714	▲13.8	6,916	▲13.6	79.4
デザイン業	7,892	▲3.3	316	▲3.9	3,211	▲0.9	3,039	0.3	94.6
広告業	9,193	▲1.0	1,199	▲2.9	81,118	▲1.8	78,883	▲2.1	97.2
機械設計業	6,165	▲4.3	475	▲7.8	5,004	▲2.1	4,782	▲1.7	95.5
計量証明業	772	▲8.4	193	▲4.6	2,185	▲1.4	1,846	▲0.3	84.5
機械修理業(電気機械器具を除く)	11,974	0.7	1,004	▲2.7	19,404	▲0.0	16,350	0.1	84.3
電気機械器具修理業	6,384	▲10.8	632	▲9.3	12,495	▲6.5	9,773	▲9.2	78.2
対個人サービス業(7業種)									
冠婚葬祭業	9,609	▲2.6	1,210	▲6.3	19,697	▲13.8	18,774	▲14.3	95.3
映画館	523	0.0	196	12.4	2,755	9.6	2,122	9.8	77.0
興行場、興行団	2,271	▲3.0	274	▲4.0	9,308	1.7	8,454	2.2	90.8
スポーツ施設提供業	12,727	▲1.5	2,622	▲5.7	18,655	▲3.8	16,218	▲3.1	86.9
公園、遊園地・テーマパーク	135	▲8.2	437	5.3	6,652	12.2	2,840	1.3	42.7
学習塾	48,572	▲1.5	3,120	▲5.1	9,362	▲0.6	9,282	▲0.8	99.2
教養・技能教授業	78,632	▲1.1	2,326	▲9.3	9,175	▲1.6	8,697	▲2.7	94.8

注1:※印の付いている業種は企業を対象として調査を行っている。

注2:「クレジットカード業、割賦金融業」は年間取扱高(信用供与額、それに伴う手数料収入等の収入額及びその他の売上高)。

注3:従業者数は調査時点(平成27年7月1日)現在、年間売上高(年間取扱高)は平成26年実績。

2. 従業者数

- ① 対事業所サービス業(21業種)についてみると、「ソフトウェア業」66万8974人(前年比0.8%増)、「映像情報制作・配給業」4万6640人(同4.0%増)、「各種物品賃貸業」2万3786人(同4.9%増)など4業種で増加となった。他方、「情報処理・提供サービス業」29万3990人(同▲5.4%減)、「産業用機械器具賃貸業」6万2254人(同▲11.5%減)、「その他の物品賃貸業」6万9414人(同▲8.7%減)など17業種で減少となった(第1表)。
- ② 対個人サービス業(7業種)についてみると、「公園、遊園地・テーマパーク」4万3671人(前年比5.3%増)、「映画館」1万9587人(同12.4%増)の2業種で増加となった。他方、「教養・技能教授業」23万2586人(同▲9.3%減)、「学習塾」31万1975人(同▲5.1%減)、「スポーツ施設提供業」26万2168人(同▲5.7%減)など5業種で減少となった(第1表)。
- ③ 雇用形態別にみると、対事業所サービス業のうち「正社員・正職員」の比率が高い業種は、「ソフトウェア業」(89.6%)、「各種物品賃貸業」(85.6%)、「インターネット附随サービス業」(80.9%)の順であった(第1図)。

対個人サービス業のうち「パート・アルバイトなど」の比率が高い業種は、「映画館」(86.5%)、「公園、遊園地・テーマパーク」(70.2%)、「学習塾」(68.2%)の順であった(第1図)。

第1図 従業者の雇用形態別構成比

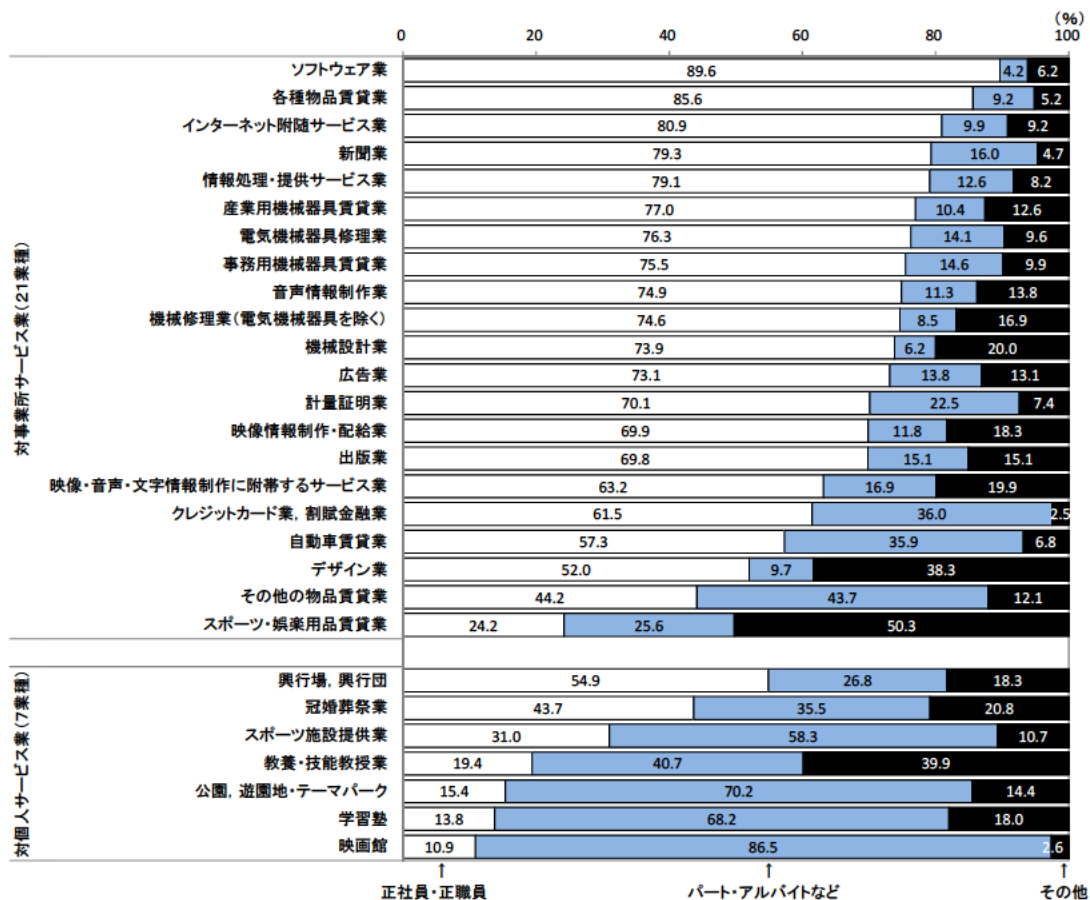

注1:「映像情報制作・配給業」、「音声情報制作業」、「新聞業」、「出版業」、「映像・音声・文字情報制作に附帯するサービス業」、「クレジットカード業、割賦金融業」は、企業を対象として調査を行っている。

注2:「その他の雇用形態」は、個人業主及び無給の家族従業者、有給役員、臨時雇用者。

3. 年間売上高(平成 26 年実績)

① 対事業所サービス業(21業種)についてみると、「ソフトウェア業」12兆9744億円(前年比2.8%増)、「各種物品賃貸業」4兆1715億円(同7.8%増)など5業種が増加となった。他方、「広告業」8兆1118億円(同▲1.8%減)、「事務用機械器具賃貸業」8311億円(同▲15.0%減)、「産業用機械器具賃貸業」3兆4268億円(同▲4.0%減)など15業種で減少となった。

なお、「クレジットカード業、割賦金融業」は、60兆4530億円(同▲2.2%減)となった(第1表、第2図)。

② 対個人サービス業(7業種)についてみると、「公園、遊園地・テーマパーク」6652億円(前年比12.2%増)、「映画館」2755億円(同9.6%増)、「興行場、興行団」9308億円(同1.7%増)の3業種が増加となった。他方、「冠婚葬祭業」1兆9697億円(同▲13.8%減)、「スポーツ施設提供業」1兆8655億円(同▲3.8%減)など4業種で減少となった(第1表、第2図)。

第2図 年間売上高の前年比

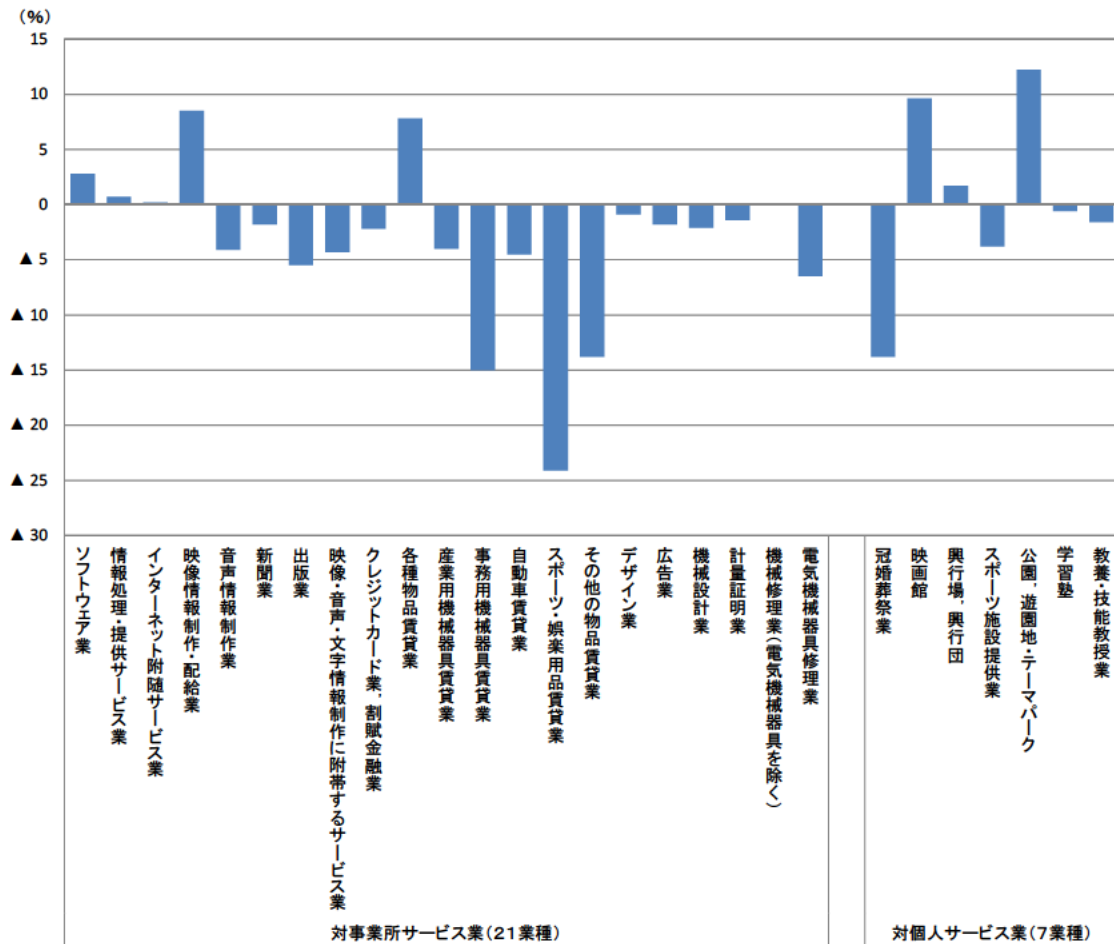

注1:「映像情報制作・配給業」、「音声情報制作業」、「新聞業」、「出版業」、「映像・音声・文字情報制作に附帯するサービス業」、「クレジットカード業、割賦金融業」は、企業を対象として調査を行っている。

注2:「クレジットカード業、割賦金融業」は年間取扱高(信用供与額、それに伴う手数料収入等の収入額及びその他の売上高)。

③ 事業所(企業)の年間売上高に占める主業の割合をみると、対事業所サービス業では「広告業」(97.2%)を最高に、以下、「機械設計業」(95.5%)、「デザイン業」(94.6%)の順であった(第3図)。

対個人サービス業では、「学習塾」(99.2%)を最高に、以下、「冠婚葬祭業」(95.3%)、「教養・技能教授業」(94.8%)の順であった(第3図)。

第3図 年間売上高における主業の構成比

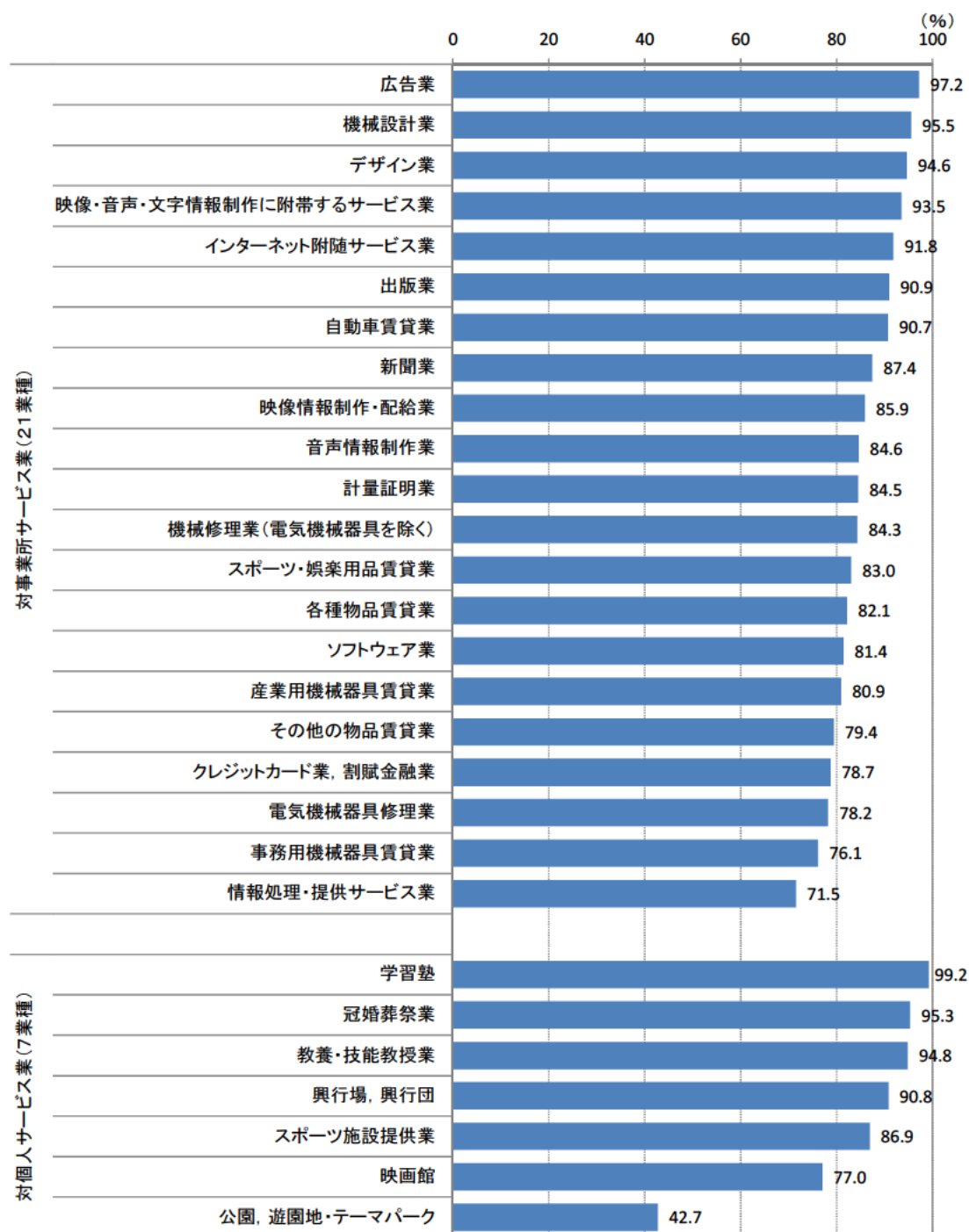

注1:「映像情報制作・配給業」、「音声情報制作業」、「新聞業」、「出版業」、「映像・音声・文字情報制作に附帯するサービス業」、「クレジットカード業、割賦金融業」は、企業を対象として調査を行っている。

注2:「クレジットカード業、割賦金融業」は年間取扱高(信用供与額、それに伴う手数料収入等の収入額及びその他の売上高)。

④ 1事業所(企業)当たりの年間売上高についてみると、対事業所サービス業では「各種物品賃貸業」が27億1539万円でもっとも多く、以下、「新聞業」27億1256万円、「事務用機械器具賃貸業」17億7580万円の順であった。対個人サービス業では「公園、遊園地・テーマパーク」が49億2712万円でもっとも多く、以下、「映画館」5億2685万円、「興行場、興行団」4億989万円の順であった(第4図)。

第4図 1事業所(企業)当たり年間売上高

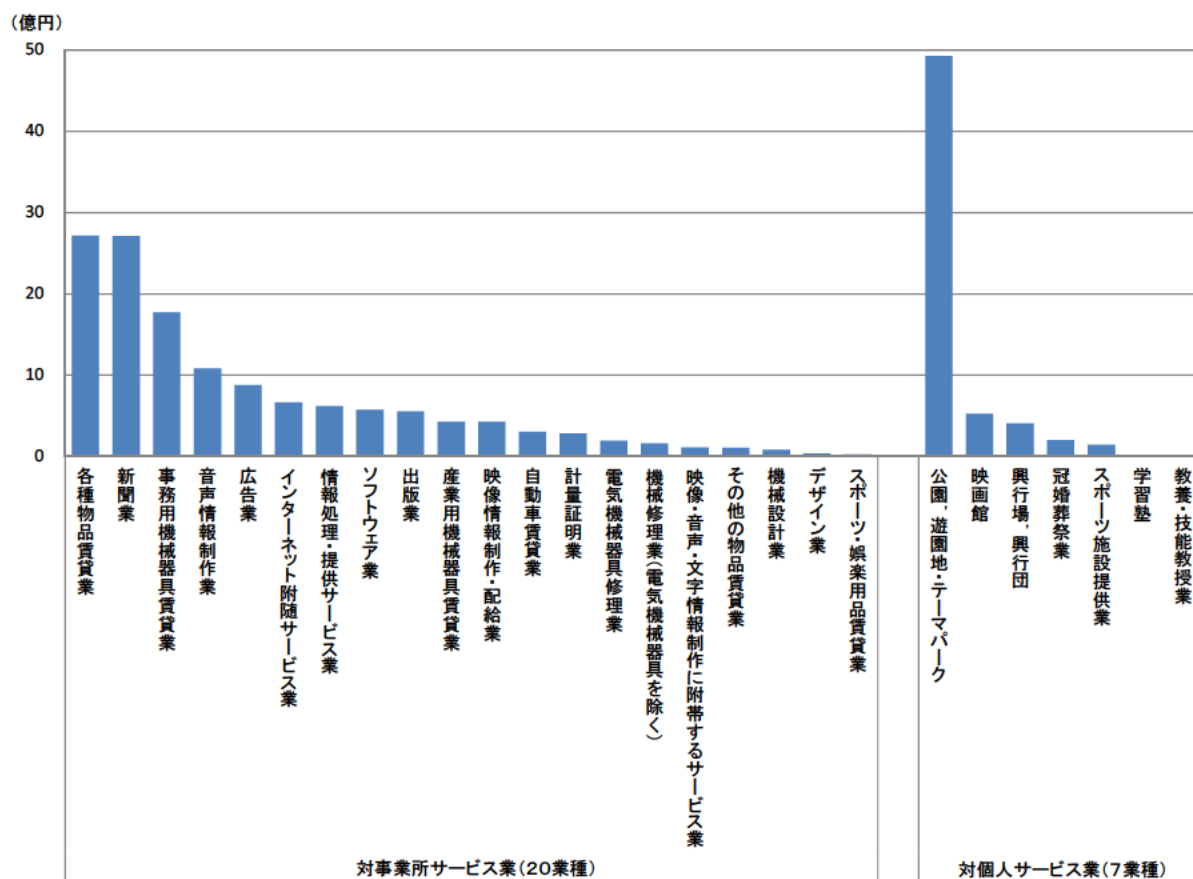

注1:「映像情報制作・配給業」、「音声情報制作業」、「新聞業」、「出版業」、「映像・音声・文字情報制作に附帯するサービス業」は、企業を対象として調査を行っている。

注2:「クレジットカード業、割賦金融業」は年間取扱高(信用供与額、それに伴う手数料収入等の収入額及びその他の売上高)であるため除外している。

⑤ 従業者1人当たりの年間売上高についてみると、対事業所サービス業では「各種物品賃貸業」が1億7538万円でもっとも多く、以下、「事務用機械器具賃貸業」1億6816万円、「広告業」6768万円の順であった。対個人サービス業では「興行場、興行団」が3392万円でもっとも多く、以下、「冠婚葬祭業」1627万円、「公園、遊園地・テーマパーク」1523万円の順であった(第5図)。

第5図 従業者1人当たり年間売上高

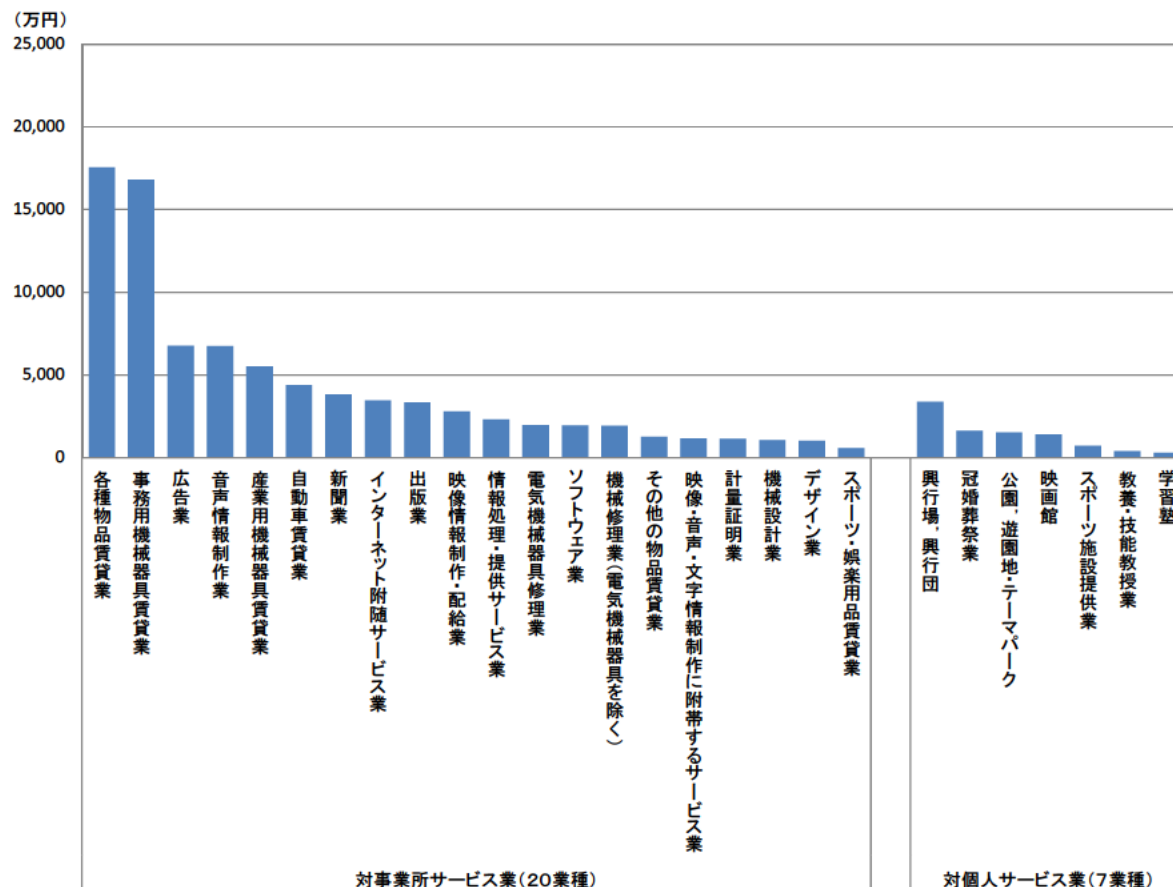

注1:「映像情報制作・配給業」、「音声情報制作業」、「新聞業」、「出版業」、「映像・音声・文字情報制作に附帯するサービス業」は、企業を対象として調査を行っている。

注2:「クレジットカード業、割賦金融業」は年間取扱高(信用供与額、それに伴う手数料収入等の収入額及びその他の売上高)であるため除外している。

4. 業種分野毎の年間売上高(平成 26 年実績)

第2表 事業所(企業)数、従業者数及び年間売上高

	事業所数 (企業数)	従業者数	年間売上高 (年間取扱高)	1事業所(企業) 当たり年間売 上高	従業者1人当 たり売上高
		(百人)	(億円)	(百万円)	(万円)
対事業所サービス業(20業種) (注1)	110,889	17,669	503,475	454	2,849
情報処理関連	35,911	10,099	213,687	595	2,116
コンテンツ関連※	9,164	1,786	58,060	634	3,251
物品賃貸業	23,434	1,966	108,311	462	5,509
デザイン・設計業	14,057	791	8,216	58	1,039
修理・メンテナンス	18,358	1,635	31,899	174	1,951
クレジットカード業、割賦金融業※	200	508	604,530	302,265	119,093
広告業	9,193	1,199	81,118	882	6,768
計量証明業	772	193	2,185	283	1,130
対個人サービス業(7業種)	152,469	10,185	75,603	50	742
娯楽関連	15,656	3,529	37,370	239	1,059
学習関連	127,204	5,446	18,537	15	340
冠婚葬祭業	9,609	1,210	19,697	205	1,627

前年比(%)

	事業所数 (企業数)	従業者数	年間売上高 (年間取扱高)	1事業所(企業) 当たり年間売 上高	従業者1人当 たり売上高
対事業所サービス業(20業種) (注1)	▲ 2.8	▲ 2.9	▲ 0.2	2.7	2.8
情報処理関連	▲ 1.4	▲ 1.5	1.9	3.3	3.5
コンテンツ関連※	▲ 2.9	▲ 1.9	▲ 1.2	1.8	0.7
物品賃貸業	▲ 4.3	▲ 7.2	▲ 1.8	2.6	5.8
デザイン・設計業	▲ 3.7	▲ 6.3	▲ 1.6	2.2	4.9
修理・メンテナンス	▲ 3.6	▲ 5.4	▲ 2.7	1.0	2.9
クレジットカード業、割賦金融業※	▲ 7.8	▲ 0.5	▲ 2.2	6.1	▲ 1.6
広告業	▲ 1.0	▲ 2.9	▲ 1.8	▲ 0.8	1.1
計量証明業	▲ 8.4	▲ 4.6	▲ 1.4	7.7	3.4
対個人サービス業(7業種)	▲ 1.4	▲ 5.7	▲ 3.8	▲ 2.4	2.0
娯楽関連	▲ 1.7	▲ 3.4	1.0	2.8	4.6
学習関連	▲ 1.3	▲ 7.0	▲ 1.1	0.1	6.3
冠婚葬祭業	▲ 2.6	▲ 6.3	▲ 13.8	▲ 11.5	▲ 8.0

注1:対事業所サービス業(20業種)は、「クレジットカード業、割賦金融業」を除く。

注2:※印の付いている業種分野は企業を対象として調査を行っている。

注3:「クレジットカード業、割賦金融業」は、年間取扱高(信用供与額、それに伴う手数料収入等の収入額及びその他の売上高)。

注4:従業者数は調査時点(平成 27 年 7 月 1 日)現在、年間売上高(年間取扱高)は平成 26 年実績。

第2表の分類は、特定サービス産業実態調査の業種分類(産業分類準拠)をもとに業態の関連性が高いものを便宜的に合計したものであり、以下のとおりである。

- ・情報処理関連:ソフトウェア業、情報処理・提供サービス業、インターネット附随サービス業
- ・コンテンツ関連:映像情報制作・配給業、音声情報制作業、新聞業、出版業、映像・音声・文字情報制作に付随するサービス業
- ・物品賃貸業:各種物品賃貸業、産業用機械器具賃貸業、事務用機械器具賃貸業、自動車賃貸業、スポーツ・娯楽用品賃貸業、その他の物品賃貸業
- ・デザイン・設計業:デザイン業、機械設計業
- ・修理・メンテナンス:機械修理業(電気機械器具を除く)、電気機械器具修理業
- ・娯楽関連:映画館、興行場、興行団、スポーツ施設提供業、公園、遊園地・テーマパーク
- ・学習関連:学習塾、教養・技能教授業

- ① 対事業所サービス業の売上高は 50 兆 3475 億円(前年比▲0.2%減)となった。業種分野別にみると、「物品賃貸業」は事務用機械器具賃貸業、産業用機械器具賃貸業などが減少し 10 兆 8311 億円(同▲1.8%減)、「広告業」は 8 兆 1118 億円(同▲1.8%減)、「修理・メンテナンス」は電気機械器具修理業などが減少し 3 兆 1899 億円(同▲2.7%減)と6分野で減少となった。一方、「情報処理関連」はソフトウェア業、情報処理・提供サービス業、インターネット附随サービス業が増加し 21 兆 3687 億円(同 1.9%増)と増加となった(第2表、第6図)。
- ② 対個人サービス業の売上高は 7 兆 5603 億円(前年比▲3.8%減)となった。業種分野別にみると、「冠婚葬祭業」は 1 兆 9697 億円(同▲13.8%減)、「学習関連」は教養・技能教授業、学習塾が減少し、1 兆 8537 億円(同▲1.1%減)と2分野で減少となった。一方、「娯楽関連」はスポーツ施設提供業が減少したものの、公園、遊園地・テーマパークなどが増加し 3 兆 7370 億円(同 1.0%増)と増加となった(第2表、第6図)。
- ③ 1事業所(企業)当たりの売上高をみると、対事業所サービス業は、「広告業」が減少したものの、「計量証明業」など6分野で増加となった。対個人サービス業は、「娯楽関連」、「学習関連」が増加したものの、「冠婚葬祭業」が減少となった。従業者1人当たりの売上高をみると、対事業所サービス業は、「物品賃貸業」、「広告業」など7分野で増加となった。対個人サービス業は、「冠婚葬祭業」が減少したものの、「娯楽関連」、「学習関連」が増加となった(第2表、第7図、第8図)。

第6図 業種分野毎の年間売上高

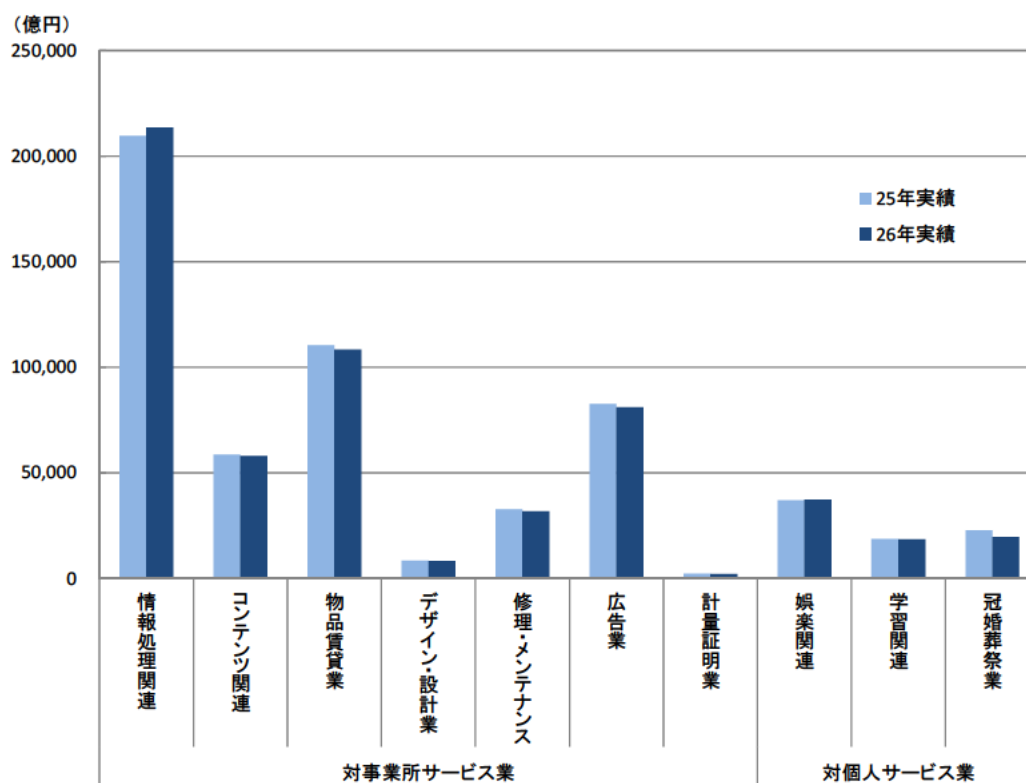

注1:「コンテンツ関連」は、企業を対象として調査を行っている。

注2:「クレジットカード業、割賦金融業」は年間取扱高(信用供与額、それに伴う手数料収入等の収入額及びその他の売上高)であるため除外している。

第7図 業種分野毎の1事業所(企業)当たりの年間売上高

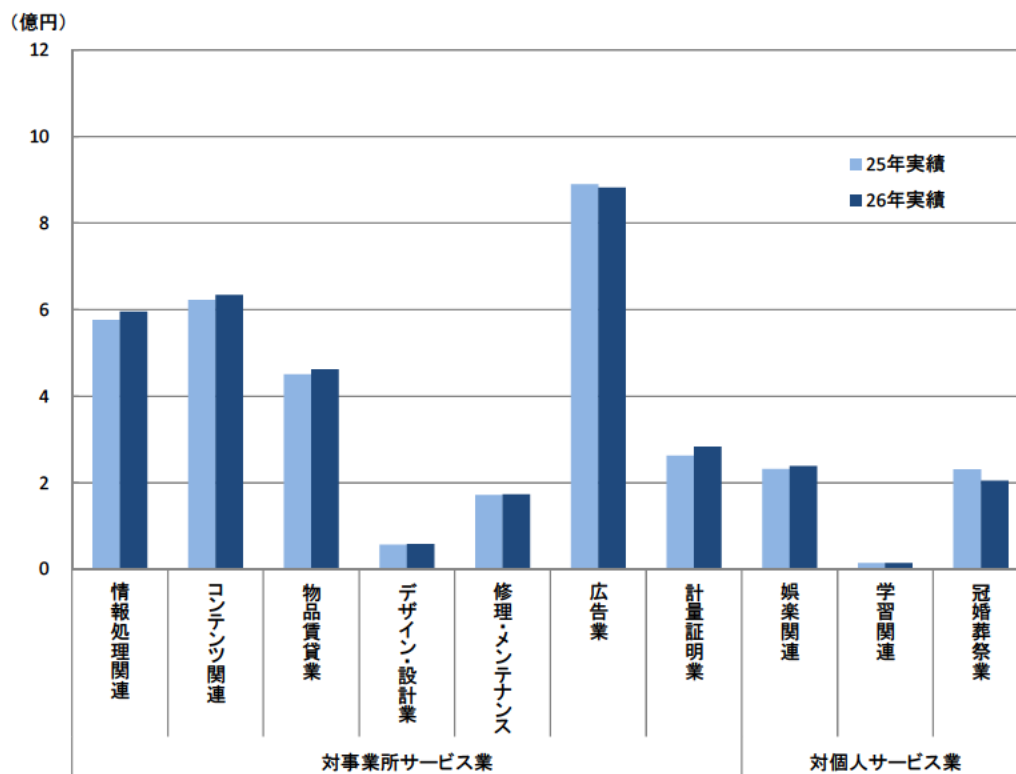

注1:「コンテンツ関連」は、企業を対象として調査を行っている。

注2:「クレジットカード業、割賦金融業」は年間取扱高(信用供与額、それに伴う手数料収入等の収入額及びその他の売上高)であるため除外している。

第8図 業種分野毎の従業者1人当たりの年間売上高

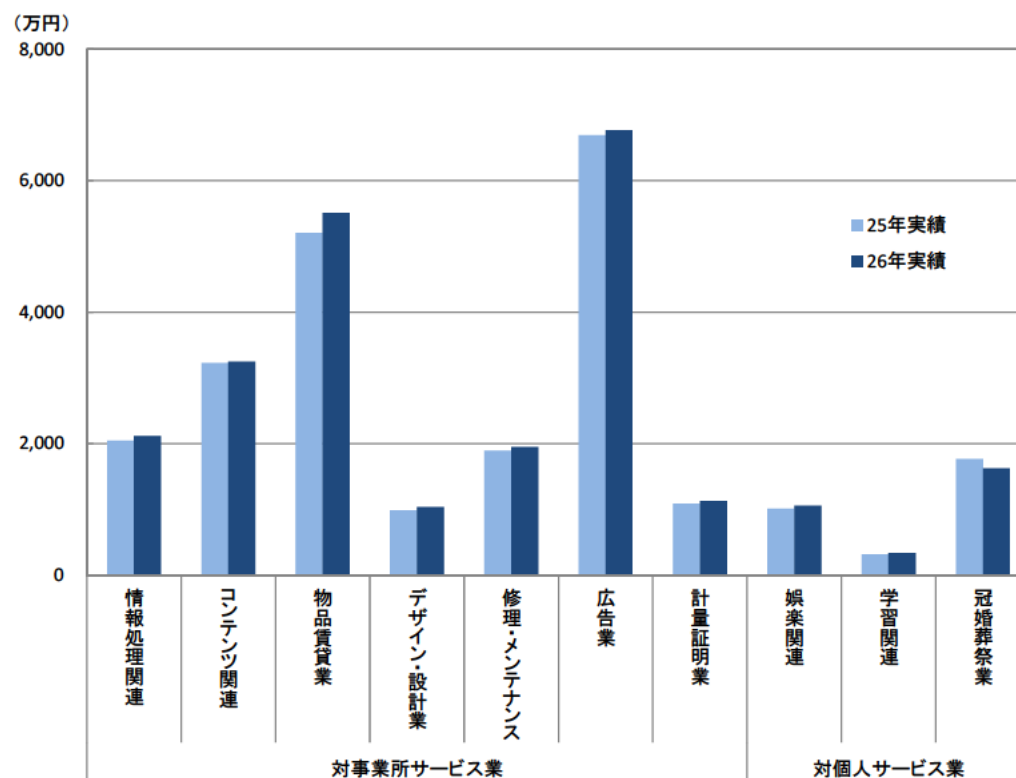

注1:「コンテンツ関連」は、企業を対象として調査を行っている。

注2:「クレジットカード業、割賦金融業」は年間取扱高(信用供与額、それに伴う手数料収入等の収入額及びその他の売上高)であるため除外している。

統計表

第 I 編

《自動車賃貸業》

1. 全規模の部

① 総合統計表

模 範 計 算 表

1事業所当たり及び1人当たりの年間売上高、1該当事業所当たりのリース年間契約高

事業所の 年間営業費用 (百万円)	リース年間契約高			1事業所当たり				1該当事業所 当たりの リース年間契約高 G/E (万円)	従業員1人当たり の年間売上高 C/A (万円)	自動車賃貸業務 事業従事者1人当 たりの主業年間売 上高 D/B (万円)	自動車賃貸業務 (リース)事業従事 者1人当たりの リース年間契約高 G/F (万円)
	該 当 事業所数 E	該当事業 従事者数 F (人)	リース年間 契 約 高 G (百万円)	従業員数 (人)	自動車賃 貸業務の 事業従事 者数 (人)	年間売上高 (万円)	自動車賃貸業務 の年間売上高 (万円)				
1, 416, 451	861	11, 089	958, 177	7	7	30, 633	27, 770	111, 262	4, 395	3, 840	8, 641
1, 415, 056	851	11, 058	958, 131	7	8	32, 587	29, 539	112, 653	4, 456	3, 891	8, 664
-	-	-	-	-	-	-	-	-	-	-	-
1, 395	11	31	47	2	2	549	531	436	325	314	152
1, 416, 451	861	11, 089	958, 177	7	7	30, 633	27, 770	111, 262	4, 395	3, 840	8, 641
7, 240	133	298	1, 707	2	2	1, 416	1, 250	1, 280	619	541	573
3, 848	83	219	999	3	3	2, 260	2, 055	1, 209	886	782	455
240, 782	280	2, 410	84, 357	7	7	14, 814	13, 610	30, 086	2, 130	1, 932	3, 500
235, 046	60	1, 048	73, 472	8	8	20, 453	18, 271	121, 872	2, 679	2, 429	7, 008
504, 611	161	4, 344	393, 022	11	13	90, 048	81, 484	244, 363	8, 320	6, 422	9, 047
423, 530	133	2, 739	404, 574	13	13	144, 942	131, 761	303, 966	11, 084	9, 762	14, 773
1, 395	11	31	47	2	2	549	531	436	325	314	152
1, 416, 451	861	11, 089	958, 177	7	7	30, 633	27, 770	111, 262	4, 395	3, 840	8, 641
126, 339	376	1, 695	74, 401	3	3	11, 564	9, 843	19, 779	3, 659	3, 194	4, 391
455, 902	80	4, 478	396, 929	36	35	323, 690	286, 157	497, 186	8, 935	8, 168	8, 864
834, 209	405	4, 916	486, 847	7	8	25, 181	23, 364	120, 154	3, 539	3, 091	9, 902
1, 416, 451	861	11, 089	958, 177	7	7	30, 633	27, 770	111, 262	4, 395	3, 840	8, 641
124, 156	426	1, 209	57, 255	2	3	5, 451	5, 237	13, 432	2, 335	1, 924	4, 736
311, 889	212	1, 567	148, 273	7	7	19, 664	18, 237	69, 822	2, 976	2, 660	9, 465
324, 036	159	2, 450	195, 494	15	14	46, 024	41, 268	122, 629	3, 156	2, 876	7, 979
94, 334	31	1, 166	78, 539	35	36	246, 717	222, 994	249, 775	6, 982	6, 143	6, 736
562, 036	32	4, 697	478, 615	136	138	1, 582, 333	1, 407, 062	1, 509, 351	11, 605	10, 173	10, 190
1, 416, 451	861	11, 089	958, 177	7	7	30, 633	27, 770	111, 262	4, 395	3, 840	8, 641
95, 166	386	914	39, 058	2	2	4, 413	4, 198	10, 130	1, 888	1, 702	4, 272
302, 230	229	1, 545	137, 660	6	7	18, 047	16, 853	60, 235	2, 891	2, 557	8, 913
353, 396	181	2, 662	218, 296	14	14	46, 992	42, 184	120, 478	3, 386	2, 989	8, 201
68, 988	28	933	55, 606	34	33	182, 550	168, 171	197, 225	5, 439	5, 083	5, 960
596, 670	38	5, 035	507, 557	121	126	1, 419, 274	1, 262, 181	1, 345, 949	11, 739	10, 055	10, 080
1, 416, 451	861	11, 089	958, 177	7	7	30, 633	27, 770	111, 262	4, 395	3, 840	8, 641
x	386	914	39, 058	2	2	x	x	10, 130	x	x	4, 272
x	248	1, 674	147, 781	6	7	x	x	59, 705	x	x	8, 830
393, 257	170	2, 693	231, 608	14	14	54, 415	48, 206	136, 048	3, 832	3, 340	8, 601
101, 803	27	1, 036	85, 148	39	37	280, 699	244, 454	310, 571	7, 284	6, 527	8, 220
508, 714	30	4, 772	454, 583	136	147	1, 476, 256	1, 346, 580	1, 492, 392	10, 892	9, 184	9, 526
1, 416, 451	861	11, 089	958, 177	7	7	30, 633	27, 770	111, 262	4, 395	3, 840	8, 641
3, 180	183	396	876	2	2	378	360	479	204	185	221
10, 630	40	103	473	2	3	2, 134	1, 989	1, 189	936	787	460
98, 730	118	490	3, 797	5	5	6, 477	6, 220	3, 226	1, 292	1, 202	775
372, 008	315	2, 369	113, 997	9	9	22, 609	21, 049	36, 236	2, 521	2, 268	4, 812
457, 399	194	4, 461	419, 965	24	25	246, 661	225, 286	216, 357	10, 162	8, 887	9, 415
474, 504	12	3, 270	419, 069	261	267	4, 153, 774	3, 609, 944	3, 420, 969	15, 902	13, 523	12, 816
1, 416, 451	861	11, 089	958, 177	7	7	30, 633	27, 770	111, 262	4, 395	3, 840	8, 641
6, 903	41	259	1, 891	8	5	11, 768	4, 689	4, 645	1, 394	883	730
676, 584	360	5, 079	488, 787	9	9	47, 493	38, 648	135, 855	5, 404	4, 480	9, 624
732, 964	461	5, 751	467, 499	6	7	23, 146	23, 146	101, 478	3, 797	3, 497	8, 129
1, 416, 451	861	11, 089	958, 177	7	7	30, 633	27, 770	111, 262	4, 395	3, 840	8, 641
359, 499	157	2, 288	108, 672	7	7	14, 470	13, 572	69, 102	2, 160	1, 959	4, 750
1, 056, 951	704	8, 801	849, 505	7	8	49, 295	44, 163	120, 681	6, 768	5, 825	9, 652

注3：統計表の「…」は、回収標本数が少ないために表章できない項目を表している。

注4：「該当事業所数」とは、当該項目に記載のあった事業所をいい、複数の項目欄に記載がある場合、それぞれにカウントされる。調査事業所数に対する内訳事業所数。

1. 全 規 合
① 総 合

第2表 業務(主業、従業)

区 分	事業所数	従業者数 (人)	自動車賃貸業務の 事業従事者数 (人)	計		自動車賃貸業務 (主業)	
				事業所数	年間売上高 (百万円)	該 当 事業所数	年間売上高 (百万円)
経営組織別計	4,965	34,609	35,909	4,965	1,520,941	4,965	1,378,780
会社	4,662	34,097	35,397	4,662	1,519,277	4,662	1,377,172
会社以外の法人・団体	-	-	-	-	-	-	-
個人経営	303	512	512	303	1,664	303	1,608
資本金規模別計	4,965	34,609	35,909	4,965	1,520,941	4,965	1,378,780
500万円未満	544	1,242	1,257	544	7,697	544	6,795
500万円以上1千万円未満	196	500	515	196	4,428	196	4,026
1千万円以上5千万円未満	1,762	12,260	12,414	1,762	261,088	1,762	239,876
5千万円以上1億円未満	1,248	9,523	9,383	1,248	255,152	1,248	227,937
1億円以上10億円未満	605	6,544	7,671	605	544,437	605	492,663
10億円以上	308	4,028	4,158	308	446,476	308	405,875
資本金なし	303	512	512	303	1,664	303	1,608
単独事業所、本社、支社別計	4,965	34,609	35,909	4,965	1,520,941	4,965	1,378,780
単独事業所	1,277	4,036	3,936	1,277	147,683	1,277	125,712
本社	149	5,396	5,218	149	482,105	149	426,203
支社	3,539	25,178	26,754	3,539	891,153	3,539	826,865
従業者規模別計	4,965	34,609	35,909	4,965	1,520,941	4,965	1,378,780
4人以下	2,428	5,668	6,609	2,428	132,375	2,428	127,187
5人～9人	1,699	11,227	11,649	1,699	334,136	1,699	309,891
10人～29人	758	11,060	10,881	758	349,018	758	312,954
30人～49人	41	1,444	1,483	41	100,802	41	91,110
50人以上	38	5,210	5,285	38	604,609	38	537,638
事業従事者規模別計	4,965	34,609	35,909	4,965	1,520,941	4,965	1,378,780
4人以下	2,267	5,301	5,592	2,267	100,064	2,267	95,191
5人～9人	1,801	11,245	11,874	1,801	325,117	1,801	303,598
10人～29人	811	11,253	11,444	811	381,042	811	342,051
30人～49人	40	1,343	1,324	40	73,064	40	67,309
50人以上	45	5,466	5,675	45	641,654	45	570,632
自動車賃貸業務の 事業従事者規模別計	4,965	34,609	35,909	4,965	1,520,941	4,965	1,378,780
4人以下	2,269	5,306	5,597	2,269	x	2,269	x
5人～9人	1,827	11,601	12,063	1,827	x	1,827	x
10人～29人	795	11,285	11,469	795	432,394	795	383,060
30人～49人	38	1,475	1,434	38	107,471	38	93,594
50人以上	36	4,942	5,346	36	538,243	36	490,963
年間売上高規模別計	4,965	34,609	35,909	4,965	1,520,941	4,965	1,378,780
1千万円未満	909	1,687	1,767	909	3,438	909	3,271
1千万円以上3千万円未満	495	1,128	1,251	495	10,564	495	9,849
3千万円以上1億円未満	1,600	8,020	8,280	1,600	103,627	1,600	99,514
1億円以上10億円未満	1,746	15,657	16,204	1,746	394,721	1,746	367,483
10億円以上100億円未満	203	4,918	5,136	203	499,753	203	456,445
100億円以上	12	3,200	3,270	12	508,837	12	442,218
専業割合別計	4,965	34,609	35,909	4,965	1,520,941	4,965	1,378,780
50%未満	63	536	337	63	7,465	63	2,975
50%以上100%未満	1,556	13,679	13,428	1,556	739,180	1,556	601,509
100%	3,345	20,394	22,144	3,345	774,296	3,345	774,296
フランチャイズ加盟別計	4,965	34,609	35,909	4,965	1,520,941	4,965	1,378,780
加盟している	2,661	17,825	18,437	2,661	385,010	2,661	361,114
加盟していない	2,304	16,784	17,471	2,304	1,135,931	2,304	1,017,667

模 範 部 統 計 表

別の年間売上高

事業所の業務別年間売上高						
計		その他業務(従業)				
		産業用機械器具賃貸業務	事務用機械器具賃貸業務	スポーツ・娯楽用品 賃貸業務	その他の物品賃貸業務	その他業務
該 当 事業所数	年間売上高 (百万円)	年間売上高 (百万円)	年間売上高 (百万円)	年間売上高 (百万円)	年間売上高 (百万円)	年間売上高 (百万円)
1,620	142,161	1,746	1,049	110	41	139,214
1,600	142,105	1,723	1,049	110	41	139,182
-	-	-	-	-	-	-
20	56	23	-	0	-	32
1,620	142,161	1,746	1,049	110	41	139,214
66	902	71	7	-	0	824
69	402	40	-	-	14	348
530	21,212	1,123	271	110	27	19,680
562	27,215	319	280	-	-	26,616
133	51,774	170	491	-	-	51,113
241	40,601	-	-	-	-	40,601
20	56	23	-	0	-	32
1,620	142,161	1,746	1,049	110	41	139,214
314	21,971	1,191	278	0	41	20,461
60	55,902	121	266	0	-	55,515
1,246	64,288	434	505	110	-	63,238
1,620	142,161	1,746	1,049	110	41	139,214
671	5,188	314	161	54	27	4,633
556	24,245	989	341	-	14	22,901
355	36,065	443	282	57	-	35,283
20	9,692	-	43	-	-	9,649
19	66,971	-	223	-	-	66,748
1,620	142,161	1,746	1,049	110	41	139,214
638	4,873	268	161	54	27	4,364
577	21,519	927	341	-	14	20,238
365	38,991	551	168	57	-	38,215
20	5,755	-	157	-	-	5,598
20	71,022	-	223	-	-	70,799
1,620	142,161	1,746	1,049	110	41	139,214
639	x	268	161	54	27	x
602	x	956	341	-	14	x
349	49,333	521	168	57	-	48,587
18	13,877	-	157	-	-	13,720
11	47,280	-	223	-	-	47,057
1,620	142,161	1,746	1,049	110	41	139,214
82	167	47	7	0	27	86
226	715	10	37	52	14	602
531	4,113	187	130	58	-	3,738
668	27,238	1,456	446	0	-	25,336
105	43,309	46	430	-	-	42,833
8	66,619	-	-	-	-	66,619
1,620	142,161	1,746	1,049	110	41	139,214
63	4,490	179	107	-	14	4,190
1,556	137,671	1,566	942	110	27	135,024
-	-	-	-	-	-	-
1,620	142,161	1,746	1,049	110	41	139,214
858	23,896	343	-	109	-	23,444
762	118,265	1,403	1,049	2	41	115,770

1. 全 規 合
① 総 合

第3表 経営組織別の事業所数、

区 分	計						会 社				
	事業所数	従業員数 (人)	自動車貸 貸業務の 事業従事 者数 (人)	年間売上高(百万円)		リース年間 契 約 高 (百万円)	事業所数	従業員数 (人)	自動車貸 貸業務の 事業従事 者数 (人)	年間売上高(百万円)	
				計	うち、自動車 賃貸業務					計	うち、自動車 賃貸業務
資 本 金 規 模 別 計	4,965	34,609	35,909	1,520,941	1,378,780	958,177	4,662	34,097	35,397	1,519,277	1,377,172
500万円未満	544	1,242	1,257	7,697	6,795	1,707	544	1,242	1,257	7,697	6,795
500万円以上1千万円未満	196	500	515	4,428	4,026	999	196	500	515	4,428	4,026
1千万円以上5千万円未満	1,762	12,260	12,414	261,088	239,876	84,357	1,762	12,260	12,414	261,088	239,876
5千万円以上1億円未満	1,248	9,523	9,383	255,152	227,937	73,472	1,248	9,523	9,383	255,152	227,937
1億円以上10億円未満	605	6,544	7,671	544,437	492,663	393,022	605	6,544	7,671	544,437	492,663
10億円以上	308	4,028	4,158	446,476	405,875	404,574	308	4,028	4,158	446,476	405,875
資本金なし	303	512	512	1,664	1,608	47	-	-	-	-	-
単 独 事 業 所、本 社、支 社 別 計	4,965	34,609	35,909	1,520,941	1,378,780	958,177	4,662	34,097	35,397	1,519,277	1,377,172
単 独 事 業 所	1,277	4,036	3,936	147,683	125,712	74,401	974	3,524	3,424	146,019	124,104
本 社	149	5,396	5,218	482,105	426,203	396,929	149	5,396	5,218	482,105	426,203
支 社	3,539	25,178	26,754	891,153	826,865	486,847	3,539	25,178	26,754	891,153	826,865
従 業 者 規 模 別 計	4,965	34,609	35,909	1,520,941	1,378,780	958,177	4,662	34,097	35,397	1,519,277	1,377,172
4人以下	2,428	5,668	6,609	132,375	127,187	57,255	2,127	5,173	6,114	x	x
5人～9人	1,699	11,227	11,649	334,136	309,891	148,273	1,697	11,210	11,633	x	x
10人～29人	758	11,060	10,881	349,018	312,954	195,494	758	11,060	10,881	349,018	312,954
30人～49人	41	1,444	1,483	100,802	91,110	78,539	41	1,444	1,483	100,802	91,110
50人以上	38	5,210	5,285	604,609	537,638	478,615	38	5,210	5,285	604,609	537,638
事 業 従 事 者 規 模 別 計	4,965	34,609	35,909	1,520,941	1,378,780	958,177	4,662	34,097	35,397	1,519,277	1,377,172
4人以下	2,267	5,301	5,592	100,064	95,191	39,058	1,967	4,806	5,097	x	x
5人～9人	1,801	11,245	11,874	325,117	303,598	137,660	1,800	11,229	11,857	x	x
10人～29人	811	11,253	11,444	381,042	342,051	218,296	811	11,253	11,444	381,042	342,051
30人～49人	40	1,343	1,324	73,064	67,309	55,606	40	1,343	1,324	73,064	67,309
50人以上	45	5,466	5,675	641,654	570,632	507,557	45	5,466	5,675	641,654	570,632
自 動 車 貸 貸 業 務 の 事 業 従 事 者 規 模 別 計	4,965	34,609	35,909	1,520,941	1,378,780	958,177	4,662	34,097	35,397	1,519,277	1,377,172
4人以下	2,269	5,306	5,597	x	x	39,058	1,968	4,811	5,101	98,757	93,922
5人～9人	1,827	11,601	12,063	x	x	147,781	1,825	11,585	12,046	342,412	315,633
10人～29人	795	11,285	11,469	432,394	383,060	231,608	795	11,285	11,469	432,394	383,060
30人～49人	38	1,475	1,434	107,471	93,594	85,148	38	1,475	1,434	107,471	93,594
50人以上	36	4,942	5,346	538,243	490,963	454,583	36	4,942	5,346	538,243	490,963
年 間 売 上 高 規 模 別 計	4,965	34,609	35,909	1,520,941	1,378,780	958,177	4,662	34,097	35,397	1,519,277	1,377,172
1千万円未満	909	1,687	1,767	3,438	3,271	876	637	1,258	1,338	2,533	2,409
1千万円以上3千万円未満	495	1,128	1,251	10,564	9,849	473	467	1,062	1,185	x	x
3千万円以上1億円未満	1,600	8,020	8,280	103,627	99,514	3,797	1,600	8,020	8,280	103,627	99,514
1億円以上10億円未満	1,746	15,657	16,204	394,721	367,483	113,997	1,744	15,640	16,187	x	x
10億円以上100億円未満	203	4,918	5,136	499,753	456,445	419,965	203	4,918	5,136	499,753	456,445
100億円以上	12	3,200	3,270	508,837	442,218	419,069	12	3,200	3,270	508,837	442,218
専 業 割 合 別 計	4,965	34,609	35,909	1,520,941	1,378,780	958,177	4,662	34,097	35,397	1,519,277	1,377,172
50%未満	63	536	337	7,465	2,975	1,891	58	525	326	7,411	2,948
50%以上100%未満	1,556	13,679	13,428	739,180	601,509	488,787	1,542	13,659	13,407	739,021	601,378
100%	3,345	20,394	22,144	774,296	774,296	467,499	3,063	19,914	21,664	772,846	772,846
フ ラ ン チ ャ イ ズ 加 盟 別 計	4,965	34,609	35,909	1,520,941	1,378,780	958,177	4,662	34,097	35,397	1,519,277	1,377,172
加盟している	2,661	17,825	18,437	385,010	361,114	108,672	2,659	17,809	18,420	x	x
加盟していない	2,304	16,784	17,471	1,135,931	1,017,667	849,505	2,003	16,288	16,976	x	x

模 範 部 統 計 表

従業員数、年間売上高及びリース年間契約高

経 営 組 織 別												
会社以外の法人・団体							個 人 経 営					
リース年間 契 約 高 (百万円)	事業所数	従業員数 (人)	自動車賃貸業 務の事業従事 者数 (人)	年間売上高(百万円)		リース年間 契 約 高 (百万円)	事業所数	従業員数 (人)	自動車賃貸業 務の事業従事 者数 (人)	年間売上高(百万円)		リース年間 契 約 高 (百万円)
				計	うち、自動車 賃貸業務					計	うち、自動車 賃貸業務	
958,131	-	-	-	-	-	-	303	512	512	1,664	1,608	47
1,707	-	-	-	-	-	-	-	-	-	-	-	-
999	-	-	-	-	-	-	-	-	-	-	-	-
84,357	-	-	-	-	-	-	-	-	-	-	-	-
73,472	-	-	-	-	-	-	-	-	-	-	-	-
393,022	-	-	-	-	-	-	-	-	-	-	-	-
404,574	-	-	-	-	-	-	-	-	-	-	-	-
-	-	-	-	-	-	-	303	512	512	1,664	1,608	47
958,131	-	-	-	-	-	-	303	512	512	1,664	1,608	47
74,354	-	-	-	-	-	-	303	512	512	1,664	1,608	47
396,929	-	-	-	-	-	-	-	-	-	-	-	-
486,847	-	-	-	-	-	-	-	-	-	-	-	-
958,131	-	-	-	-	-	-	303	512	512	1,664	1,608	47
57,209	-	-	-	-	-	-	301	495	495	x	x	47
148,273	-	-	-	-	-	-	2	17	17	x	x	-
195,494	-	-	-	-	-	-	-	-	-	-	-	-
78,539	-	-	-	-	-	-	-	-	-	-	-	-
478,615	-	-	-	-	-	-	-	-	-	-	-	-
958,131	-	-	-	-	-	-	303	512	512	1,664	1,608	47
39,011	-	-	-	-	-	-	301	495	495	x	x	47
137,660	-	-	-	-	-	-	2	17	17	x	x	-
218,296	-	-	-	-	-	-	-	-	-	-	-	-
55,606	-	-	-	-	-	-	-	-	-	-	-	-
507,557	-	-	-	-	-	-	-	-	-	-	-	-
958,131	-	-	-	-	-	-	303	512	512	1,664	1,608	47
39,011	-	-	-	-	-	-	301	495	495	x	x	47
147,781	-	-	-	-	-	-	2	17	17	x	x	-
231,608	-	-	-	-	-	-	-	-	-	-	-	-
85,148	-	-	-	-	-	-	-	-	-	-	-	-
454,583	-	-	-	-	-	-	-	-	-	-	-	-
958,131	-	-	-	-	-	-	303	512	512	1,664	1,608	47
829	-	-	-	-	-	-	272	429	429	905	863	47
473	-	-	-	-	-	-	29	66	66	x	x	-
3,797	-	-	-	-	-	-	-	-	-	-	-	-
113,997	-	-	-	-	-	-	2	17	17	x	x	-
419,965	-	-	-	-	-	-	-	-	-	-	-	-
419,069	-	-	-	-	-	-	-	-	-	-	-	-
958,131	-	-	-	-	-	-	303	512	512	1,664	1,608	47
1,891	-	-	-	-	-	-	6	11	11	54	26	-
488,787	-	-	-	-	-	-	15	21	21	159	132	-
467,452	-	-	-	-	-	-	283	480	480	1,450	1,450	47
958,131	-	-	-	-	-	-	303	512	512	1,664	1,608	47
108,672	-	-	-	-	-	-	2	17	17	x	x	-
849,459	-	-	-	-	-	-	301	495	495	x	x	47

① 1. 全 規 合
総 合

第4表 雇用形態別の男女別の従業者数、別経営の

区 分	事業所数	従業者数			個人業主(個人経営の 事業主)及び無給の 家族従業者	有給役員
		計	男	女	男女計	男女計
経営組織別計	4,965	34,609	24,481	10,128	391	1,717
会社	4,662	34,097	24,115	9,982	-	1,717
会社以外の法人・団体	-	-	-	-	-	-
個人経営	303	512	367	145	391	-
資本金規模別計	4,965	34,609	24,481	10,128	391	1,717
500万円未満	544	1,242	812	431	-	657
500万円以上1千万円未満	196	500	301	199	-	279
1千万円以上5千万円未満	1,762	12,260	9,075	3,185	-	607
5千万円以上1億円未満	1,248	9,523	6,911	2,612	-	60
1億円以上10億円未満	605	6,544	4,322	2,221	-	75
10億円以上	308	4,028	2,694	1,334	-	40
資本金なし	303	512	367	145	391	-
単独事業所、本社、支社別計	4,965	34,609	24,481	10,128	391	1,717
単独事業所	1,277	4,036	2,846	1,190	391	1,404
本社	149	5,396	3,667	1,729	-	231
支社	3,539	25,178	17,969	7,209	-	83
従業者規模別計	4,965	34,609	24,481	10,128	391	1,717
4人以下	2,428	5,668	4,089	1,580	389	1,181
5人～9人	1,699	11,227	7,928	3,299	2	184
10人～29人	758	11,060	8,131	2,930	-	187
30人～49人	41	1,444	1,017	427	-	26
50人以上	38	5,210	3,317	1,892	-	140
事業従事者規模別計	4,965	34,609	24,481	10,128	391	1,717
4人以下	2,267	5,301	3,802	1,499	389	1,181
5人～9人	1,801	11,245	8,001	3,244	2	156
10人～29人	811	11,253	8,248	3,006	-	215
30人～49人	40	1,343	975	369	-	26
50人以上	45	5,466	3,455	2,010	-	140
自動車貸貸業務の 事業従事者規模別計	4,965	34,609	24,481	10,128	391	1,717
4人以下	2,269	5,306	3,804	1,502	389	1,184
5人～9人	1,827	11,601	8,302	3,299	2	196
10人～29人	795	11,285	8,235	3,050	-	182
30人～49人	38	1,475	1,072	403	-	30
50人以上	36	4,942	3,069	1,873	-	124
年間売上高規模別計	4,965	34,609	24,481	10,128	391	1,717
1千万円未満	909	1,687	1,151	535	355	739
1千万円以上3千万円未満	495	1,128	800	328	34	252
3千万円以上1億円未満	1,600	8,020	5,914	2,105	-	280
1億円以上10億円未満	1,746	15,657	11,242	4,415	2	242
10億円以上100億円未満	203	4,918	3,488	1,430	-	133
100億円以上	12	3,200	1,885	1,315	-	71
専業割合別計	4,965	34,609	24,481	10,128	391	1,717
50%未満	63	536	443	93	6	94
50%以上100%未満	1,556	13,679	9,737	3,942	19	554
100%	3,345	20,394	14,301	6,093	366	1,068
フランチャイズ加盟別計	4,965	34,609	24,481	10,128	391	1,717
加盟している	2,661	17,825	12,975	4,851	2	136
加盟していない	2,304	16,784	11,506	5,277	389	1,582

模 範 部
統 計 表

事業所から派遣されている人及び自動車賃貸業務の事業従事者数

雇 用 形 態 別 (人)								
常 用 雇 用 者								
一般に正社員、正職員などと 呼ばれている人			パート・アルバイトなど			(就業時間換算雇用者数)		
計	男	女	計	男	女	計	男	女
19,830	13,822	6,008	12,409	8,893	3,516	9,163	6,553	2,609
19,801	13,805	5,996	12,317	9,118
-	-	-	-	-	-	-	-	-
29	18	11	92	44
19,830	13,822	6,008	12,409	8,893	3,516	9,163	6,553	2,609
365	239	126	200	130	70	174	108	66
152	76	76	49	30	19	27	19	8
6,130	4,460	1,671	5,320	3,957	1,364	4,094	3,021	1,073
5,096	3,671	1,426	4,350	3,168	1,182	2,959	2,133	826
4,884	3,276	1,609	1,583	970	613	1,487	934	554
3,174	2,084	1,089	815	378
29	18	11	92	44
19,830	13,822	6,008	12,409	8,893	3,516	9,163	6,553	2,609
1,473	1,045	428	687	470	218	441	275	166
4,273	2,875	1,398	879	567	313	703	446	257
14,084	9,902	4,182	10,842	7,856	2,986	8,019	5,832	2,187
19,830	13,822	6,008	12,409	8,893	3,516	9,163	6,553	2,609
2,863	2,077	785	1,173	859	315	969	706	264
6,599	4,565	2,034	4,393	3,190	1,204	3,219	2,367	852
5,045	3,683	1,362	5,750	4,222	1,527	4,045	2,957	1,088
1,053	758	295	360	229	131	295	190	105
4,271	2,740	1,531	733	393	340	635	333	302
19,830	13,822	6,008	12,409	8,893	3,516	9,163	6,553	2,609
2,613	1,880	732	1,057	773	284	848	615	233
6,662	4,659	2,003	4,376	3,192	1,184	3,203	2,371	832
5,116	3,715	1,401	5,844	4,281	1,563	4,151	3,026	1,126
937	702	235	373	241	133	301	196	105
4,502	2,866	1,636	758	405	353	659	345	314
19,830	13,822	6,008	12,409	8,893	3,516	9,163	6,553	2,609
2,613	1,880	732	1,058	849
6,917	4,872	2,045	4,437	3,247	1,190	3,246	2,408	839
5,127	3,709	1,418	5,893	4,293	1,599	4,192	3,041	1,151
1,072	794	278	371	278
4,101	2,568	1,534	650	333	317	597	304	292
19,830	13,822	6,008	12,409	8,893	3,516	9,163	6,553	2,609
272	164	108	244	169
485	351	134	343	228	115	257	182	75
4,123	2,923	1,200	3,585	2,743	842	2,593	1,942	651
8,119	5,822	2,297	7,226	5,154	2,073	5,246	3,800	1,446
3,919	2,825	1,094	794	482	312	687	415	273
2,912	1,737	1,175	217	211
19,830	13,822	6,008	12,409	8,893	3,516	9,163	6,553	2,609
224	189	35	210	175	35	93	65	28
8,290	5,767	2,523	4,766	3,481	1,286	3,236	2,399	838
11,316	7,866	3,450	7,433	5,237	2,196	5,833	4,089	1,744
19,830	13,822	6,008	12,409	8,893	3,516	9,163	6,553	2,609
10,155	7,139	3,016	7,371	5,576	1,795	5,695	4,326	1,369
9,675	6,683	2,991	5,038	3,316	1,722	3,468	2,227	1,241

① 1. 全 規 合
総 合

第4表 雇用形態別の男女別の従業者数、別経営の

区 分	雇 用 形 態 別 (人) (つ づ き)					
	臨時雇用者 (常用雇用者以外の雇用者)			うち、別経営の事業所に派遣している人		
	計	男	女	計	男	女
経営組織別計	262	212	49	254	202	51
会社	262	254
会社以外の法人・団体	-	-
個人経営	-	-
資本金規模別計	262	212	49	254	202	51
500万円未満	20	105
500万円以上1千万円未満	21	-
1千万円以上5千万円未満	203	43
5千万円以上1億円未満	17	9
1億円以上10億円未満	2	96
10億円以上	-	-
資本金なし	-	-
単独事業所、本社、支社別計	262	212	49	254	202	51
単独事業所	80	153
本社	13	99
支社	169	1
従業者規模別計	262	212	49	254	202	51
4人以下	63	3
5人～9人	49	-
10人～29人	79	144
30人～49人	6	4
50人以上	66	102
事業従事者規模別計	262	212	49	254	202	51
4人以下	62	105
5人～9人	49	-
10人～29人	79	42
30人～49人	7	4
50人以上	66	102
自動車貸貸業務の 事業従事者規模別計	262	212	49	254	202	51
4人以下	62	105
5人～9人	49	-
10人～29人	82	51
30人～49人	3	4
50人以上	66	93
年間売上高規模別計	262	212	49	254	202	51
1千万円未満	77	105
1千万円以上3千万円未満	14	-
3千万円以上1億円未満	31	41
1億円以上10億円未満	68	2
10億円以上100億円未満	72	5
100億円以上	-	100
専業割合別計	262	212	49	254	202	51
50%未満	2	43
50%以上100%未満	49	24
100%	211	187
フランチャイズ加盟別計	262	212	49	254	202	51
加盟している	162	8
加盟していない	100	246

模 範 部
統 計 表

事業所から派遣されている人及び自動車賃貸業務の事業従事者数(つづき)

別経営の事業所から派遣されている人			事業従事者数 (「従業者数計」+ 「別経営の事業所から派遣されている人」- 「うち、別経営の事業所に派遣している人」)			うち、自動車賃貸業務の 事業従事者数
計	男	女	計	男	女	
2,573	1,644	929	36,929	25,923	11,006	35,909
2,573	36,417	25,557	10,860	35,397
-	-	-	-	-
-	512	367	145	512
2,573	1,644	929	36,929	25,923	11,006	35,909
139	1,277	798	478	1,257
15	515	515
538	12,755	9,484	3,271	12,414
193	9,707	7,027	2,680	9,383
1,558	8,006	5,243	2,763	7,671
130	4,158	4,158
-	512	367	145	512
2,573	1,644	929	36,929	25,923	11,006	35,909
285	4,167	3,936
478	5,774	3,778	1,996	5,218
1,811	26,987	26,754
2,573	1,644	929	36,929	25,923	11,006	35,909
995	6,660	6,609
430	11,657	11,649
346	11,262	8,229	3,033	10,881
194	1,634	1,137	496	1,483
609	5,716	3,490	2,226	5,285
2,573	1,644	929	36,929	25,923	11,006	35,909
441	5,637	3,974	1,663	5,592
637	11,882	11,874
617	11,829	8,672	3,157	11,444
120	1,459	1,324
759	6,122	3,736	2,386	5,675
2,573	1,644	929	36,929	25,923	11,006	35,909
442	5,643	5,597
647	12,248	12,063
615	11,849	8,646	3,204	11,469
143	1,614	1,130	484	1,434
727	5,575	3,344	2,231	5,346
2,573	1,644	929	36,929	25,923	11,006	35,909
186	1,767	1,767
136	1,264	1,251
356	8,335	6,122	2,212	8,280
873	16,528	11,873	4,654	16,204
570	5,483	3,845	1,638	5,136
452	3,552	1,963	1,589	3,270
2,573	1,644	929	36,929	25,923	11,006	35,909
-	492	337
637	14,292	13,428
1,936	22,144	15,417	6,727	22,144
2,573	1,644	929	36,929	25,923	11,006	35,909
813	18,631	13,649	4,982	18,437
1,760	18,297	12,274	6,023	17,471

1. 全 規 合
① 総 合

第5-1表 自動車賃貸業務(リース)の法人・個人向け別の

区 分	事業所数	該当事業所数	年間契約件数(台)				
			計	法人向け		個人向け	
				うち保守・管理の 条件のある 契約件数	うち保守・管理の 条件のある 契約件数		
経営組織別計	4,965	861	1,170,661	1,069,468	252,877	101,193	5,592
会社	4,662	851	1,170,629	1,069,436	252,877	101,193	5,592
会社以外の法人・団体	-	-	-	-	-	-	-
個人経営	303	11	32	32	-	-	-
資本金規模別計	4,965	861	1,170,661	1,069,468	252,877	101,193	5,592
500万円未満	544	133	6,695	4,389	2,320	2,306	2,230
500万円以上1千万円未満	196	83	2,714	2,626	525	88	17
1千万円以上5千万円未満	1,762	280	88,318	84,363	47,414	3,955	600
5千万円以上1億円未満	1,248	60	112,476	105,973	34,029	6,503	857
1億円以上10億円未満	605	161	660,982	582,554	161,796	78,428	1,391
10億円以上	308	133	299,445	289,532	6,794	9,913	497
資本金なし	303	11	32	32	-	-	-
単独事業所、本社、支社別計	4,965	861	1,170,661	1,069,468	252,877	101,193	5,592
単独事業所	1,277	376	130,993	123,027	40,667	7,966	2,580
本社	149	80	528,700	476,762	108,504	51,938	1,373
支社	3,539	405	510,969	469,679	103,706	41,289	1,639
従業員規模別計	4,965	861	1,170,661	1,069,468	252,877	101,193	5,592
4人以下	2,428	426	46,219	44,435	19,170	1,784	108
5人～9人	1,699	212	176,501	157,170	36,395	19,331	2,737
10人～29人	758	159	229,246	213,263	48,357	15,983	512
30人～49人	41	31	63,664	59,564	26,078	4,101	491
50人以上	38	32	655,032	595,036	122,878	59,995	1,744
事業従事者規模別計	4,965	861	1,170,661	1,069,468	252,877	101,193	5,592
4人以下	2,267	386	33,857	33,358	14,676	499	38
5人～9人	1,801	229	168,269	148,912	32,242	19,357	2,714
10人～29人	811	181	243,612	226,712	54,003	16,900	580
30人～49人	40	28	45,571	42,814	19,129	2,757	387
50人以上	45	38	679,353	617,671	132,827	61,681	1,873
自動車賃貸業務の 事業従事者規模別計	4,965	861	1,170,661	1,069,468	252,877	101,193	5,592
4人以下	2,269	386	33,857	33,358	14,676	499	38
5人～9人	1,827	248	175,874	156,202	37,244	19,672	2,731
10人～29人	795	170	302,962	281,712	51,731	21,250	763
30人～49人	38	27	69,594	66,619	31,827	2,975	404
50人以上	36	30	588,374	531,577	117,398	56,797	1,656
年間売上高規模別計	4,965	861	1,170,661	1,069,468	252,877	101,193	5,592
1千万円未満	909	183	2,720	2,627	953	93	17
1千万円以上3千万円未満	495	40	843	843	419	-	-
3千万円以上1億円未満	1,600	118	15,127	12,797	5,436	2,330	2,281
1億円以上10億円未満	1,746	315	249,719	221,109	41,023	28,610	585
10億円以上100億円未満	203	194	494,428	442,450	116,910	51,978	1,562
100億円以上	12	12	407,824	389,642	88,136	18,182	1,147
専業割合別計	4,965	861	1,170,661	1,069,468	252,877	101,193	5,592
50%未満	63	41	3,318	3,287	1,734	31	10
50%以上100%未満	1,556	360	489,942	481,652	141,304	8,289	945
100%	3,345	461	677,402	584,529	109,839	92,873	4,637
フランチャイズ加盟別計	4,965	861	1,170,661	1,069,468	252,877	101,193	5,592
加盟している	2,661	157	99,721	94,836	57,379	4,884	840
加盟していない	2,304	704	1,070,941	974,632	195,498	96,309	4,751

模 範 計 表

年間契約件数、年間契約高、1該当事業所当たり年間契約件数及び年間契約高

計	年間契約高(百万円)		1該当事業所当たり							
	法人向け	個人向け	計	年間契約件数(台)				年間契約高(万円)		
				法人向け	保守・管理の条件のある、法人向け契約件数	個人向け	保守・管理の条件のある、個人向け契約件数	計	法人向け	個人向け
958,177	914,899	43,278	1,359	1,252	444	299	22	111,262	107,123	12,575
958,131	914,852	43,278	1,376	1,268	444	299	22	112,653	108,474	12,575
-	-	-	-	-	-	-	-	-	-	-
47	47	-	3	3	-	-	-	436	436	-
958,177	914,899	43,278	1,359	1,252	444	299	22	111,262	107,123	12,575
1,707	1,560	146	50	33	32	152	548	1,280	1,171	964
999	919	80	33	35	12	6	2	1,209	1,218	518
84,357	80,354	4,004	315	301	235	36	9	30,086	28,658	3,630
73,472	67,150	6,323	1,866	1,758	574	150	26	121,872	111,384	14,271
393,022	373,545	19,477	4,110	3,622	1,208	738	16	244,363	232,253	17,747
404,574	391,325	13,249	2,250	2,175	120	201	10	303,966	294,011	26,929
47	47	-	3	3	-	-	-	436	436	-
958,177	914,899	43,278	1,359	1,252	444	299	22	111,262	107,123	12,575
74,401	69,018	5,382	348	333	185	148	104	19,779	18,702	9,769
396,929	377,930	18,999	6,622	5,972	1,927	1,489	75	497,186	473,388	52,966
486,847	467,950	18,897	1,261	1,159	353	165	8	120,154	115,490	7,464
958,177	914,899	43,278	1,359	1,252	444	299	22	111,262	107,123	12,575
57,255	56,110	1,145	108	106	76	22	2	13,432	13,387	1,421
148,273	144,682	3,591	831	740	255	157	27	69,822	68,131	2,853
195,494	188,271	7,223	1,438	1,338	399	183	9	122,629	118,098	8,073
78,539	71,747	6,792	2,025	1,894	964	159	27	249,775	228,175	26,314
478,615	454,088	24,527	20,657	18,765	4,475	2,796	96	1,509,351	1,432,004	109,202
958,177	914,899	43,278	1,359	1,252	444	299	22	111,262	107,123	12,575
39,058	38,784	274	88	88	69	12	2	10,130	10,249	652
137,660	134,114	3,547	736	652	203	137	24	60,235	58,683	2,471
218,296	210,501	7,795	1,345	1,251	381	158	7	120,478	116,176	7,161
55,606	50,167	5,438	1,616	1,519	804	124	26	197,225	177,936	24,376
507,557	481,333	26,225	18,015	16,380	3,970	2,331	81	1,345,949	1,276,406	95,502
958,177	914,899	43,278	1,359	1,252	444	299	22	111,262	107,123	12,575
39,058	38,784	274	88	88	69	12	2	10,130	10,249	652
147,781	143,840	3,941	711	631	212	130	23	59,705	58,113	2,556
231,608	220,132	11,476	1,780	1,655	403	212	10	136,048	129,307	11,183
85,148	79,371	5,777	2,538	2,430	1,205	142	24	310,571	289,500	26,358
454,583	432,772	21,811	19,316	17,452	4,314	2,421	82	1,492,392	1,420,787	92,971
958,177	914,899	43,278	1,359	1,252	444	299	22	111,262	107,123	12,575
876	791	85	15	15	10	5	2	479	450	475
473	473	-	21	21	13	-	-	1,189	1,189	-
3,797	3,739	58	129	109	119	102	262	3,226	3,177	254
113,997	107,926	6,072	794	703	174	161	4	36,236	34,306	3,323
419,965	402,731	17,234	2,547	2,279	786	457	17	216,357	207,479	15,029
419,069	399,239	19,830	33,292	31,808	8,599	3,030	191	3,420,969	3,259,092	330,497
958,177	914,899	43,278	1,359	1,252	444	299	22	111,262	107,123	12,575
1,891	1,851	41	81	81	93	3	3	4,645	4,546	390
488,787	480,670	8,117	1,362	1,366	608	71	13	135,855	136,298	6,693
467,499	432,378	35,120	1,470	1,269	345	442	27	101,478	93,855	16,529
958,177	914,899	43,278	1,359	1,252	444	299	22	111,262	107,123	12,575
108,672	103,534	5,138	634	603	402	40	9	69,102	65,834	4,179
849,505	811,365	38,140	1,521	1,399	458	445	30	120,681	116,442	17,242

1. 全 規 合
① 総 合

第5-2表 自動車賃貸業務(レンタル)の法人・個人向け別の

区 分	事業所数	該当事業所数	年間契約件数(台)			計
			計	法人向け	個人向け	
経営組織別計	4,965	4,395	21,747,640	12,755,853	8,991,788	433,123
会社	4,662	4,101	21,631,631	12,723,334	8,908,297	431,561
会社以外の法人・団体	-	-	-	-	-	-
個人経営	303	294	116,009	32,519	83,490	1,562
資本金規模別計	4,965	4,395	21,747,640	12,755,853	8,991,788	433,123
500万円未満	544	436	237,454	107,986	129,468	5,116
500万円以上1千万円未満	196	139	65,471	32,192	33,279	2,718
1千万円以上5千万円未満	1,762	1,606	8,888,863	5,279,924	3,608,939	159,620
5千万円以上1億円未満	1,248	1,218	5,909,366	3,190,072	2,719,294	123,292
1億円以上10億円未満	605	527	5,916,792	3,801,476	2,115,316	107,983
10億円以上	308	175	613,686	311,685	302,000	32,833
資本金なし	303	294	116,009	32,519	83,490	1,562
単独事業所、本社、支社別計	4,965	4,395	21,747,640	12,755,853	8,991,788	433,123
単独事業所	1,277	987	710,928	295,078	415,850	17,380
本社	149	104	2,143,394	1,358,932	784,462	44,292
支社	3,539	3,304	18,893,319	11,101,843	7,791,476	371,451
従業者規模別計	4,965	4,395	21,747,640	12,755,853	8,991,788	433,123
4人以下	2,428	2,116	3,461,799	2,117,279	1,344,519	71,894
5人～9人	1,699	1,576	8,698,132	5,092,817	3,605,314	174,477
10人～29人	758	657	6,322,963	3,467,291	2,855,672	124,579
30人～49人	41	27	758,794	442,342	316,452	12,849
50人以上	38	18	2,505,953	1,636,124	869,829	49,324
事業従事者規模別計	4,965	4,395	21,747,640	12,755,853	8,991,788	433,123
4人以下	2,267	1,968	2,807,396	1,633,137	1,174,259	58,535
5人～9人	1,801	1,676	8,919,137	5,262,784	3,656,353	178,305
10人～29人	811	700	6,494,216	3,682,199	2,812,018	131,166
30人～49人	40	26	691,512	351,447	340,065	9,680
50人以上	45	24	2,835,379	1,826,286	1,009,093	55,436
自動車賃貸業務の事業従事者規模別計	4,965	4,395	21,747,640	12,755,853	8,991,788	433,123
4人以下	2,269	1,970	x	x	1,174,259	x
5人～9人	1,827	1,689	x	x	3,676,548	x
10人～29人	795	691	6,502,222	3,658,574	2,843,648	130,594
30人～49人	38	26	752,345	355,247	397,098	9,969
50人以上	36	20	2,716,184	1,815,950	900,234	54,131
年間売上高規模別計	4,965	4,395	21,747,640	12,755,853	8,991,788	433,123
1千万円未満	909	758	127,902	32,605	95,298	2,579
1千万円以上3千万円未満	495	455	551,660	284,989	266,670	9,069
3千万円以上1億円未満	1,600	1,514	5,263,486	3,109,931	2,153,555	95,248
1億円以上10億円未満	1,746	1,605	12,348,576	7,067,725	5,280,851	259,638
10億円以上100億円未満	203	59	2,174,629	1,363,631	810,998	44,241
100億円以上	12	3	1,281,386	896,971	384,415	22,347
専業割合別計	4,965	4,395	21,747,640	12,755,853	8,991,788	433,123
50%未満	63	31	18,631	4,391	14,240	881
50%以上100%未満	1,556	1,313	5,693,706	2,719,126	2,974,581	130,873
100%	3,345	3,051	16,035,303	10,032,336	6,002,967	301,368
フランチャイズ加盟別計	4,965	4,395	21,747,640	12,755,853	8,991,788	433,123
加盟している	2,661	2,602	13,893,776	8,187,774	5,706,002	256,804
加盟していない	2,304	1,793	7,853,864	4,568,078	3,285,786	176,319

模 範 部 統 計 表

年間契約件数、年間売上高、1該当事業所当たり年間契約件数及び年間売上高

年間売上高(百万円)		1該当事業所当たり					
法人向け	個人向け	年間契約件数(台)			年間売上高(万円)		
		計	法人向け	個人向け	計	法人向け	個人向け
281,789	151,334	4,948	3,347	2,148	9,855	7,408	3,615
281,467	150,094	5,274	3,457	2,285	10,522	7,647	3,851
-	-	-	-	-	-	-	-
322	1,240	395	249	290	532	262	430
281,789	151,334	4,948	3,347	2,148	9,855	7,408	3,615
2,668	2,448	544	429	349	1,172	1,060	660
2,053	665	470	294	371	1,951	1,876	742
111,156	48,464	5,536	3,356	2,351	9,941	7,066	3,158
72,444	50,848	4,852	2,758	2,250	10,124	6,262	4,207
73,842	34,141	11,221	9,164	4,074	20,479	17,800	6,576
19,304	13,529	3,508	1,782	1,726	18,768	11,035	7,733
322	1,240	395	249	290	532	262	430
281,789	151,334	4,948	3,347	2,148	9,855	7,408	3,615
10,698	6,682	721	463	517	1,762	1,701	831
28,913	15,379	20,626	16,491	8,302	42,622	35,088	16,276
242,177	129,273	5,718	3,590	2,370	11,241	7,831	3,932
281,789	151,334	4,948	3,347	2,148	9,855	7,408	3,615
48,767	23,127	1,636	1,283	691	3,397	2,970	1,189
118,767	55,710	5,519	3,354	2,314	11,070	7,821	3,575
74,352	50,227	9,621	5,793	4,454	18,956	12,422	7,834
7,079	5,770	27,679	16,853	11,544	46,872	26,970	21,049
32,824	16,500	137,614	89,848	58,971	270,863	180,251	111,868
281,789	151,334	4,948	3,347	2,148	9,855	7,408	3,615
38,176	20,360	1,426	1,066	650	2,974	2,505	1,127
121,915	56,390	5,322	3,308	2,212	10,639	7,662	3,411
80,308	50,858	9,278	5,762	4,137	18,739	12,566	7,482
5,166	4,514	26,263	13,966	12,915	36,764	20,529	17,145
36,224	19,212	117,116	75,435	48,631	228,980	149,626	92,586
281,789	151,334	4,948	3,347	2,148	9,855	7,408	3,615
x	20,360	x	x	650	x	x	1,127
x	56,710	x	x	2,214	x	x	3,414
79,170	51,424	9,411	5,818	4,209	18,902	12,590	7,611
5,316	4,652	28,711	13,557	15,154	38,043	20,288	17,755
35,943	18,188	137,807	92,133	52,187	274,637	182,358	105,439
281,789	151,334	4,948	3,347	2,148	9,855	7,408	3,615
747	1,832	169	86	145	340	200	278
4,915	4,154	1,212	696	618	1,992	1,201	963
60,919	34,329	3,476	2,199	1,457	6,290	4,307	2,323
171,404	88,235	7,693	4,570	3,383	16,175	11,083	5,653
28,162	16,080	37,011	23,679	15,076	75,297	48,901	29,890
15,643	6,704	427,129	298,990	128,138	744,913	521,439	223,474
281,789	151,334	4,948	3,347	2,148	9,855	7,408	3,615
455	426	607	143	719	2,869	1,481	2,153
74,443	56,430	4,336	2,365	2,365	9,965	6,475	4,487
206,891	94,478	5,256	3,813	2,064	9,878	7,887	3,248
281,789	151,334	4,948	3,347	2,148	9,855	7,408	3,615
174,513	82,291	5,340	3,336	2,199	9,870	7,110	3,171
107,275	69,043	4,380	3,366	2,065	9,832	7,950	4,340

① 1. 全 規 合
総 合

第6表 自動車賃貸業務(レンタル・リース)に係る自動車保有台数、1該当事業所当たり自動車保有台数

区 分	事業所数	自動車保有台数(台)				1該当事業所当たり自動車保有台数(台)		
		計	レンタル		リース		レンタル	リース
			該当事業所数	自動車保有台数	該当事業所数	自動車保有台数		
経営組織別計	4,965	2,616,146	4,395	326,358	861	2,289,787	74	2,659
会社	4,662	2,613,476	4,101	323,721	851	2,289,755	79	2,692
会社以外の法人・団体	-	-	-	-	-	-	-	-
個人経営	303	2,670	294	2,638	11	32	9	3
資本金規模別計	4,965	2,616,146	4,395	326,358	861	2,289,787	74	2,659
500万円未満	544	8,360	436	5,730	133	2,630	13	20
500万円以上1千万円未満	196	5,654	139	2,381	83	3,273	17	40
1千万円以上5千万円未満	1,762	326,479	1,606	138,704	280	187,775	86	670
5千万円以上1億円未満	1,248	247,010	1,218	72,514	60	174,497	60	2,894
1億円以上10億円未満	605	967,129	527	98,211	161	868,919	186	5,403
10億円以上	308	1,058,843	175	6,182	133	1,052,661	35	7,909
資本金なし	303	2,670	294	2,638	11	32	9	3
単独事業所、本社、支社別計	4,965	2,616,146	4,395	326,358	861	2,289,787	74	2,659
単独事業所	1,277	189,726	987	17,794	376	171,932	18	457
本社	149	1,034,852	104	35,718	80	999,134	344	12,515
支社	3,539	1,391,568	3,304	272,847	405	1,118,721	83	2,761
従業員規模別計	4,965	2,616,146	4,395	326,358	861	2,289,787	74	2,659
4人以下	2,428	172,752	2,116	70,057	426	102,694	33	241
5人～9人	1,699	415,885	1,576	114,415	212	301,471	73	1,420
10人～29人	758	544,596	657	91,200	159	453,396	139	2,844
30人～49人	41	220,372	27	10,960	31	209,412	400	6,660
50人以上	38	1,262,541	18	39,727	32	1,222,815	2,182	38,562
事業従事者規模別計	4,965	2,616,146	4,395	326,358	861	2,289,787	74	2,659
4人以下	2,267	118,404	1,968	57,752	386	60,652	29	157
5人～9人	1,801	404,084	1,676	120,643	229	283,441	72	1,240
10人～29人	811	592,095	700	94,886	181	497,209	136	2,744
30人～49人	40	170,984	26	8,853	28	162,131	336	5,751
50人以上	45	1,330,579	24	44,225	38	1,286,355	1,827	34,112
自動車賃貸業務の事業従事者規模別計	4,965	2,616,146	4,395	326,358	861	2,289,787	74	2,659
4人以下	2,269	x	1,970	x	386	60,652	x	157
5人～9人	1,827	x	1,689	x	248	302,138	x	1,221
10人～29人	795	646,732	691	96,847	170	549,885	140	3,230
30人～49人	38	221,131	26	8,466	27	212,665	323	7,757
50人以上	36	1,205,644	20	41,196	30	1,164,448	2,090	38,229
年間売上高規模別計	4,965	2,616,146	4,395	326,358	861	2,289,787	74	2,659
1千万円未満	909	6,019	758	4,429	183	1,590	6	9
1千万円以上3千万円未満	495	11,113	455	9,674	40	1,439	21	36
3千万円以上1億円未満	1,600	94,912	1,514	82,446	118	12,465	54	106
1億円以上10億円未満	1,746	448,523	1,605	175,950	315	272,572	110	866
10億円以上100億円未満	203	976,144	59	32,824	194	943,320	559	4,860
100億円以上	12	1,079,436	3	21,034	12	1,058,402	7,011	86,400
專業割合別計	4,965	2,616,146	4,395	326,358	861	2,289,787	74	2,659
50%未満	63	14,081	31	2,919	41	11,162	95	274
50%以上100%未満	1,556	1,118,561	1,313	78,656	360	1,039,905	60	2,890
100%	3,345	1,483,503	3,051	244,783	461	1,238,720	80	2,689
フランチャイズ加盟別計	4,965	2,616,146	4,395	326,358	861	2,289,787	74	2,659
加盟している	2,661	426,526	2,602	184,238	157	242,289	71	1,541
加盟していない	2,304	2,189,619	1,793	142,121	704	2,047,498	79	2,909

模 範 部 統 計 表

第7表 自動車賃貸業務(レンタル)の年間売上高におけるインターネットを經由して受付けた割合

区 分	事業所数	自動車賃貸業務(レンタル)					インターネット経由の 年間受付額(換算額) (万円)
		年間売上高におけるインターネットを經由して受付けた割合					
		該当事業所数	受付割合別該当事業所数			割合の平均(%)	
			1~5%未満	5%~10%未満	10%以上		
経営組織別計	4,965	3,286	304	332	2,650	26	10,834,904
会社	4,662	3,205	297	315	2,594	26	10,797,707
会社以外の法人・団体	-	-	-	-	-	-	-
個人経営	303	81	8	17	56	34	37,198
資本金規模別計	4,965	3,286	304	332	2,650	26	10,834,904
500万円未満	544	56	-	-	56	58	107,273
500万円以上1千万円未満	196	15	-	1	14	25	6,718
1千万円以上5千万円未満	1,762	1,295	116	202	977	22	2,778,180
5千万円以上1億円未満	1,248	1,158	146	71	941	27	2,831,381
1億円以上10億円未満	605	506	34	41	432	30	4,271,843
10億円以上	308	175	-	-	175	25	802,311
資本金なし	303	81	8	17	56	34	37,198
単独事業所、本社、支社別計	4,965	3,286	304	332	2,650	26	10,834,904
単独事業所	1,277	193	15	17	160	43	314,211
本社	149	67	7	8	53	22	1,499,840
支社	3,539	3,026	283	307	2,436	25	9,020,853
従業員規模別計	4,965	3,286	304	332	2,650	26	10,834,904
4人以下	2,428	1,234	106	69	1,058	29	1,491,807
5人~9人	1,699	1,423	145	205	1,073	24	3,596,014
10人~29人	758	586	47	55	484	25	3,172,880
30人~49人	41	27	6	1	20	23	373,884
50人以上	38	16	-	2	14	40	2,200,320
事業従事者規模別計	4,965	3,286	304	332	2,650	26	10,834,904
4人以下	2,267	1,083	48	67	968	30	1,296,514
5人~9人	1,801	1,533	194	207	1,132	23	3,586,266
10人~29人	811	622	57	55	510	25	3,175,843
30人~49人	40	26	6	1	19	26	337,583
50人以上	45	22	-	2	20	41	2,438,698
自動車賃貸業務の 事業従事者規模別計	4,965	3,286	304	332	2,650	26	10,834,904
4人以下	2,269	1,083	48	67	968	30	1,296,514
5人~9人	1,827	1,543	194	207	1,142	23	3,612,415
10人~29人	795	615	57	55	504	25	3,170,550
30人~49人	38	25	6	2	17	25	346,861
50人以上	36	20	-	1	19	44	2,408,564
年間売上高規模別計	4,965	3,286	304	332	2,650	26	10,834,904
1千万円未満	909	131	7	10	114	33	18,759
1千万円以上3千万円未満	495	322	-	10	311	37	262,136
3千万円以上1億円未満	1,600	1,324	100	95	1,129	27	2,198,299
1億円以上10億円未満	1,746	1,452	189	212	1,051	22	5,556,721
10億円以上100億円未満	203	54	8	4	42	32	1,681,619
100億円以上	12	3	-	-	3	50	1,117,370
専業割合別計	4,965	3,286	304	332	2,650	26	10,834,904
50%未満	63	7	-	-	7	30	16,589
50%以上100%未満	1,556	1,161	53	82	1,025	27	2,955,377
100%	3,345	2,118	251	250	1,617	26	7,862,938
フランチャイズ加盟別計	4,965	3,286	304	332	2,650	26	10,834,904
加盟している	2,661	2,445	242	306	1,897	24	5,073,870
加盟していない	2,304	841	62	27	752	33	5,761,035

第 I 編

《自動車賃貸業》

1. 全規模の部

② 都道府県別統計表

② 都 道 府 県

1. 全 規 規

第1表 事業所数、従業者数、事業従事者数、年間売上高、年間営業費用、リース年間契約高、

区 分	事業所数				従業者数 A (人)	事業 従事者数 (人)	うち、 自動車賃貸 業務の事業 従事者数 B	年間売上高(百万円)						
	計	単 独 事業所	本 社	支 社				計 C	自動車賃貸業務(主業)			計 D	リース	レンタル
									計	リース	レンタル			
全 国 計	4,965	1,277	149	3,539	34,609	36,929	35,909	1,520,941	1,378,780	945,658	433,123			
北海道	250	1,417	1,774	1,744	49,495	45,449	17,161	28,288			
青森	63	385	393	393	8,641	8,027	3,190	4,837			
岩手	63	331	365	365	11,902	11,070	7,562	3,507			
宮城	109	704	760	754	31,775	27,684	18,175	9,509			
秋田	72	307	332	332	8,291	7,653	1,531	6,122			
山形	75	302	313	312	5,613	5,256	1,361	3,896			
福島	99	511	515	515	10,237	9,212	3,073	6,139			
茨城	112	551	567	567	14,322	13,948	7,558	6,390			
栃木	94	354	363	363	7,133	6,766	1,352	5,414			
群馬	79	383	441	432	9,100	8,323	3,500	4,823			
埼玉	242	1,429	1,453	1,451	35,860	34,503	20,273	14,230			
千葉	183	1,005	1,066	1,041	26,384	23,617	9,890	13,727			
東京都	433	6,363	6,928	6,579	511,024	455,409	379,825	75,583			
神奈川県	243	1,712	1,777	1,717	63,545	57,643	34,860	22,783			
新潟	108	615	656	656	30,875	25,349	20,465	4,884			
富山	36	197	208	204	5,966	5,666	3,565	2,100			
石川	44	373	397	376	11,930	10,479	6,524	3,955			
福井	31	116	121	121	2,422	2,371	733	1,638			
山梨	49	232	240	226	4,464	3,884	2,369	1,515			
長野	102	512	587	587	19,186	18,923	12,923	6,000			
岐阜	76	423	438	413	7,435	6,768	2,722	4,047			
静岡県	168	1,059	1,160	1,102	91,470	77,980	66,551	11,429			
愛知	293	2,727	2,866	2,713	117,876	106,880	76,148	30,732			
三重	62	525	527	508	10,920	10,615	5,395	5,220			
滋賀	50	246	253	217	3,436	2,950	672	2,278			
京都	85	603	627	627	14,770	14,100	6,707	7,393			
大阪	273	2,417	2,564	2,502	132,483	120,836	90,221	30,615			
兵庫県	160	1,018	1,122	1,120	35,577	33,401	22,561	10,840			
奈良	34	188	189	189	4,894	4,588	3,010	1,578			
和歌山	33	152	152	152	4,344	3,720	1,780	1,940			
鳥取	29	138	141	138	3,045	x	x	1,943			
島根	32	138	138	138	1,707	1,679	-	1,679			
岡山	70	463	474	474	10,633	10,472	6,373	4,099			
広島	113	1,068	1,113	1,077	54,477	51,265	35,018	16,248			
山口	54	212	251	251	6,426	6,212	3,161	3,051			
徳島	24	107	116	116	1,890	1,804	288	1,516			
香川	44	203	211	207	4,775	4,367	2,411	1,956			
愛媛	53	206	216	216	5,513	5,351	3,501	1,850			
高知	20	112	118	118	2,140	x	x	1,492			
福岡	248	1,415	1,599	1,571	63,820	57,381	36,814	20,567			
佐賀	29	163	163	155	3,193	3,087	1,544	1,543			
長崎	70	375	375	368	6,385	5,783	1,488	4,295			
熊本	81	438	350	350	9,895	9,424	5,461	3,963			
大分	57	315	330	330	8,377	7,904	3,305	4,598			
宮崎	63	267	278	278	5,653	5,457	1,589	3,868			
鹿児島	111	606	606	606	12,880	12,876	3,929	8,947			
沖縄	145	1,227	1,295	1,238	28,763	27,593	7,497	20,096			

注5:「事業従事者数」とは、事業所の従業者数から「別経営の事業所に派遣している人」を除き、「別経営の事業所から派遣されている人」を加えた、いわゆる実際に従事している者をいう。

注6:「標本調査で拡大推計して集計後に四捨五入をしているため、総計と内訳の合計とは一致しない場合がある。

また、単位当たり換算の値は、各数値に単位以下の数値を有しているため、公表値から求められても一致しない場合がある。

模 範 統 計 表

1事業所当たり及び1人当たりの年間売上高、1該当事業所当たりのリース年間契約高及びフランチャイズ加盟別表

その他業務 (従業員)	事業所の 年間営業費用 (百万円)	リース年間契約高			1事業所当たり				1該当事業所 当たりのリース 年間契約高 G/E (万円)	従業員1人当 たりの年間売上 高 C/A (万円)	自動車賃貸業 務事業従事者1 人当たりの主業 年間売上高 D/B (万円)	自動車賃貸業 務(リース)事業 従事者1人当 たりのリース年間 契約高 G/F (万円)
		該 当 事業所数 E	該当事業 従事者数 F (人)	リース年間 契 約 高 G (百万円)	従業者 数 (人)	自動車賃 貸業務の 事業従事 者数 (人)	年間売上高 (万円)	自動車賃 貸業務の 年間売上高 (万円)				
142,161	1,416,451	861	11,089	958,177	7	7	30,633	27,770	111,262	4,395	3,840	8,641
4,046	47,981	30	284	17,153	6	7	19,803	18,184	57,136	3,492	2,606	6,042
614	7,965	27	184	3,333	6	6	13,717	12,742	12,135	2,246	2,040	1,810
832	11,040	8	100	7,965	5	6	18,892	17,571	95,970	3,595	3,033	7,981
4,091	29,379	8	198	18,973	6	7	29,259	25,492	235,197	4,516	3,674	9,566
638	6,359	4	34	1,531	4	5	11,489	10,605	39,951	2,699	2,303	4,439
357	4,907	6	26	1,498	4	4	7,461	6,987	25,750	1,856	1,682	5,722
1,025	9,784	16	110	4,273	5	5	10,340	9,305	26,164	2,002	1,788	3,882
374	13,213	16	102	7,253	5	5	12,788	12,453	46,294	2,600	2,460	7,142
367	6,749	5	23	1,614	4	4	7,589	7,198	29,974	2,016	1,862	7,041
776	7,630	12	89	3,500	5	5	11,519	10,536	29,054	2,376	1,929	3,941
1,357	34,708	53	341	22,971	6	6	14,817	14,257	43,135	2,509	2,377	6,745
2,767	20,837	29	133	12,060	5	6	14,389	12,880	42,069	2,625	2,269	9,090
55,615	483,068	95	3,550	401,602	15	15	117,895	105,064	424,635	8,031	6,922	11,312
5,902	60,140	24	433	33,239	7	7	26,165	23,735	140,613	3,713	3,358	7,671
5,526	29,226	18	204	22,296	6	6	28,588	23,471	123,518	5,017	3,866	10,953
300	4,897	4	52	3,775	5	6	16,572	15,738	94,365	3,036	2,784	7,259
1,451	10,225	8	94	6,654	9	9	27,368	24,040	83,988	3,194	2,790	7,085
51	2,278	7	26	733	4	4	7,812	7,649	10,115	2,083	1,956	2,876
580	4,421	15	95	2,314	5	5	9,111	7,927	15,603	1,926	1,722	2,438
263	16,646	17	105	11,927	5	6	18,809	18,552	68,296	3,749	3,226	11,394
667	7,448	25	80	2,686	6	5	9,783	8,906	10,821	1,759	1,639	3,370
13,490	73,133	32	300	34,898	6	7	54,446	46,417	110,643	8,639	7,075	11,650
10,996	110,173	62	895	76,965	9	9	40,198	36,448	124,081	4,322	3,939	8,598
305	10,459	10	120	5,577	8	8	17,612	17,121	54,677	2,081	2,088	4,654
486	2,369	1	8	x	5	4	6,871	5,899	x	1,394	1,361	x
670	13,627	13	191	7,098	7	7	17,377	16,588	53,908	2,450	2,249	3,710
11,647	125,372	38	891	95,501	9	9	48,480	44,218	252,279	5,482	4,831	10,715
2,175	33,344	55	429	23,907	6	7	22,180	20,824	43,311	3,495	2,981	5,573
306	4,953	24	98	3,122	6	6	14,394	13,495	13,007	2,599	2,423	3,175
624	4,383	2	32	x	5	5	13,163	11,272	x	2,858	2,447	x
x	2,840	4	21	1,099	5	5	10,500	x	28,672	2,206	x	5,112
28	1,507	-	-	-	4	4	5,333	5,246	-	1,237	1,217	-
161	10,564	14	154	7,316	7	7	15,212	14,981	53,841	2,295	2,208	4,762
3,211	50,192	38	483	34,297	9	9	48,035	45,203	90,776	5,102	4,761	7,103
214	7,165	14	89	3,737	4	5	11,901	11,504	26,135	3,033	2,473	4,223
86	1,663	3	3	354	4	5	7,875	7,518	14,147	1,763	1,561	14,147
408	4,555	3	35	2,708	5	5	10,853	9,926	90,258	2,357	2,114	7,736
162	4,811	18	85	3,408	4	4	10,402	10,096	19,292	2,672	2,473	3,994
x	1,914	2	10	x	6	6	10,702	x	x	1,911	x	x
6,439	63,281	40	389	41,951	6	6	25,717	23,122	106,082	4,512	3,653	10,798
106	3,243	5	59	1,544	6	5	11,010	10,645	30,887	1,964	1,997	2,618
603	6,133	4	13	1,825	5	5	9,166	8,300	42,441	1,705	1,572	14,147
471	9,129	21	79	5,692	5	4	12,215	11,634	27,256	2,260	2,693	7,228
474	8,124	6	69	3,521	6	6	14,697	13,866	62,879	2,662	2,397	5,118
195	5,222	6	26	1,785	4	4	8,972	8,662	29,145	2,117	1,964	6,966
4	11,975	11	117	3,929	5	5	11,604	11,600	34,814	2,125	2,125	3,346
1,170	27,420	9	233	6,678	8	9	19,864	19,056	74,198	2,344	2,229	2,869

注7：統計表の「…」は、回収標本数が少ないために表章できない項目を表している。

注8：「該当事業所数」とは、当該項目に記載のあった事業所をいい、複数の項目欄に記載がある場合、それぞれにカウントされる。調査事業所数に対する内訳事業所数。

1. 全 規 県
② 都 道 府 県

第1表 事業所数、従業者数、事業従事者数、年間売上高、年間営業費用、リース年間契約高、

区 分	フ ラ ン チ ャ イ ズ 加 盟 別									
	加 盟 し て い る									
	事業所数	従業者数 (人)	事業 従事者数 (人)	うち、自動車 賃貸業務の 事業 従事者数	年間売上高(百万円)				事業所の 年間営業費用 (百万円)	リース年間 契 約 高 (百万円)
					計	自動車賃貸業務		その他業務 (従業)		
リース	レンタル	事業所の 年間営業費用 (百万円)	リース年間 契 約 高 (百万円)							
全 国 計	2,661	17,825	18,631	18,437	385,010	104,309	256,804	23,896	359,499	108,672
北海道	114	852	1,109	1,083	24,529	3,475	19,853	1,201	24,626	3,659
青森	52	334	335	335	6,048	1,222	4,300	526	5,566	1,364
岩手	29	242	263	263	4,070	684	3,187	198	3,649	610
宮城	70	461	471	471	9,877	2,096	7,450	331	9,254	1,761
秋田	57	247	253	253	5,842	-	5,253	589	4,043	-
山形	50	221	226	226	x	x	x	161	x	x
福島	60	344	348	348	6,869	1,702	4,773	394	6,527	1,915
茨城	53	366	366	366	5,195	-	5,184	12	4,568	-
栃木	61	276	285	285	5,287	-	5,235	51	4,991	-
群馬	45	280	329	327	7,822	2,732	4,382	708	6,453	2,732
埼玉	164	1,085	1,085	1,085	19,517	8,251	11,266	-	19,087	10,403
千葉	85	666	666	651	13,056	2,998	8,209	1,848	9,566	4,932
東京都	125	898	946	943	19,848	7,366	10,097	2,386	17,943	5,054
神奈川県	164	1,102	1,104	1,051	24,987	5,600	15,455	3,932	24,496	3,918
新潟	65	341	373	373	9,212	3,144	3,358	2,709	8,749	3,149
富山	16	125	130	130	3,481	1,944	1,504	33	2,498	1,944
石川	23	235	246	225	5,314	1,504	2,709	1,101	3,817	1,504
福井	12	65	65	65	1,025	-	1,017	8	982	-
山梨	14	175	184	169	x	x	x	580	3,905	x
長野	55	367	427	427	6,260	631	5,366	263	5,106	631
岐阜	32	164	166	166	2,731	-	2,731	0	2,596	-
静岡県	97	651	673	650	13,135	4,339	8,694	102	12,264	3,325
愛知	164	1,107	1,177	1,172	36,906	16,207	16,819	3,880	33,211	17,312
三重	46	317	320	320	6,000	2,336	3,559	104	5,272	2,751
滋賀	30	134	141	130	2,779	672	1,802	305	1,682	x
京都	72	512	512	512	9,815	3,090	6,574	151	9,068	3,090
大阪	153	1,059	1,060	1,060	18,697	-	18,470	227	17,747	-
兵庫県	68	540	552	550	7,665	2,255	5,018	393	6,960	2,682
奈良	8	113	114	114	3,101	1,934	1,163	4	2,935	1,585
和歌山	32	145	145	145	x	x	1,940	x	x	1,506
鳥取	19	102	105	105	1,181	-	1,181	-	1,084	-
島根	21	116	116	116	1,639	-	1,639	-	1,453	-
岡山	43	393	393	393	8,952	5,278	3,636	37	9,018	6,235
広島	59	473	473	473	14,240	7,018	7,210	13	14,633	6,350
山口	30	108	147	147	4,978	3,005	1,758	214	5,507	3,581
徳島	16	81	83	83	1,223	-	1,200	22	1,018	-
香川	29	147	147	147	1,485	-	1,458	27	1,438	-
愛媛	23	137	139	139	2,120	387	1,659	73	1,585	387
高知	12	100	102	102	x	-	1,317	x	1,182	-
福岡	158	883	995	995	20,853	3,709	17,124	20	23,895	6,144
佐賀	21	131	127	119	2,995	1,544	1,345	105	3,044	1,544
長崎	51	331	331	324	4,337	-	4,071	267	4,249	-
熊本	21	180	180	180	2,706	-	2,706	-	2,199	-
大分	19	187	188	188	4,309	1,008	2,890	411	4,291	1,224
宮崎	33	207	207	207	3,464	-	3,459	5	3,144	-
鹿児島	66	465	465	465	11,934	3,895	8,039	-	10,846	3,895
沖縄	25	362	362	359	x	1,247	6,235	x	7,119	587

模 範 部 別 統 計 表

1事業所当たり及び1人当たりの年間売上高、1該当事業所当たりのリース年間契約高及びフランチャイズ加盟別表(つづき)

1事業所当たり		加盟していない											
		事業所数	従業者数 (人)	事業 従事者数 (人)	うち、自動車 賃貸業務の 事業 従事者数	年間売上高(百万円)				事業所の 年間営業費用 (百万円)	リース年間 契約高 (百万円)	1事業所当たり	
						計	自動車賃貸業務		その他業務 (従業)			年間売上高 (万円)	自動車賃 貸業務の年 間売上高 (万円)
年間売上高 (万円)	自動車賃貸 業務の年間 売上高 (万円)					リース	レンタル						
14,470	13,572	2,304	16,784	18,297	17,471	1,135,931	841,348	176,319	118,265	1,056,951	849,505	49,295	44,163
21,605	20,547	136	566	665	661	24,965	13,686	8,434	2,845	23,355	13,495	18,302	16,217
11,597	10,588	11	51	59	59	2,593	1,969	537	88	2,399	1,969	23,908	23,100
13,986	13,305	34	89	102	102	7,832	6,878	320	634	7,391	7,356	23,104	21,232
14,164	13,689	39	242	288	282	21,898	16,079	2,060	3,760	20,126	17,211	56,342	46,668
10,219	9,190	15	60	79	79	2,449	1,531	868	50	2,316	1,531	16,329	15,998
x	x	25	81	87	86	x	x	x	195	x	x	x	x
11,440	10,784	39	168	168	168	3,368	1,372	1,366	631	3,257	2,358	8,645	7,026
9,777	9,755	59	185	201	201	9,127	7,558	1,206	363	8,645	7,253	15,506	14,890
8,617	8,534	33	78	78	78	1,847	1,352	178	316	1,758	1,614	5,656	4,689
17,456	15,875	34	103	112	105	1,278	769	441	68	1,177	769	3,737	3,538
11,919	11,919	78	344	368	367	16,343	12,022	2,964	1,357	15,621	12,568	20,881	19,148
15,303	13,136	98	339	400	390	13,328	6,892	5,518	918	11,271	7,128	13,594	12,657
15,824	13,922	308	5,465	5,982	5,637	491,175	372,460	65,487	53,229	465,125	396,548	159,459	142,178
15,197	12,806	78	610	673	666	38,558	29,260	7,329	1,970	35,644	29,321	49,154	46,642
14,239	10,051	43	274	283	283	21,663	17,321	1,525	2,816	20,477	19,147	50,021	43,518
22,455	22,243	21	72	78	74	2,485	1,622	596	267	2,399	1,831	12,123	10,820
23,172	18,373	21	138	150	150	6,616	5,020	1,246	350	6,408	5,150	32,028	30,332
8,368	8,300	19	51	56	56	1,397	733	621	42	1,296	733	7,449	7,224
x	x	35	57	57	57	x	x	x	-	517	x	x	x
11,467	10,985	47	144	160	160	12,925	12,291	634	-	11,540	11,296	27,266	27,266
8,464	8,464	44	259	272	247	4,704	2,722	1,316	667	4,852	2,686	10,756	9,232
13,545	13,439	71	408	487	452	78,335	62,212	2,736	13,387	60,869	31,572	110,295	91,446
22,529	20,160	129	1,621	1,689	1,541	80,970	59,941	13,913	7,115	76,962	59,654	62,562	57,064
13,005	12,779	16	207	207	189	4,920	3,059	1,661	200	5,187	2,826	31,008	29,745
9,175	8,167	20	112	112	87	657	-	476	181	687	-	3,332	2,415
13,664	13,454	13	91	115	115	4,955	3,617	818	519	4,559	4,008	37,631	33,689
12,257	12,108	121	1,358	1,504	1,442	113,786	90,221	12,145	11,420	107,624	95,501	94,251	84,792
11,256	10,679	92	478	570	570	27,911	20,306	5,823	1,782	26,384	21,225	30,240	28,309
38,762	38,715	26	75	75	75	1,793	1,076	415	302	2,018	1,537	6,896	5,735
x	x	1	7	7	7	x	x	-	x	x	x	x	x
6,054	6,054	9	36	36	33	1,864	x	763	x	1,756	1,099	19,626	x
7,803	7,803	11	22	22	22	68	-	40	28	54	-	618	365
20,599	20,513	26	70	81	81	1,682	1,094	463	124	1,546	1,080	6,359	5,890
23,967	23,946	54	595	640	604	40,237	28,000	9,038	3,199	35,560	27,948	74,518	68,594
16,538	15,825	24	104	104	104	1,449	156	1,293	-	1,658	156	6,061	6,061
7,739	7,597	8	26	32	32	667	288	316	63	645	354	8,138	7,364
5,107	5,013	15	56	64	60	3,290	2,411	498	380	3,117	2,708	22,055	19,505
9,354	9,030	30	69	77	77	3,393	3,113	191	89	3,226	3,021	11,185	10,893
x	x	8	12	16	16	x	x	175	-	732	x	x	x
13,159	13,146	90	532	604	576	42,967	33,105	3,442	6,419	39,386	35,807	47,907	40,749
14,538	14,026	8	32	35	35	198	-	198	0	198	-	2,357	2,352
8,538	8,014	19	44	44	44	2,048	1,488	224	336	1,884	1,825	10,855	9,072
13,043	13,043	60	258	170	170	7,188	5,461	1,256	471	6,930	5,692	11,931	11,149
23,227	21,012	38	128	141	141	4,069	2,297	1,709	63	3,834	2,297	10,582	10,419
10,660	10,644	31	60	71	71	2,188	1,589	409	190	2,078	1,785	7,174	6,550
18,121	18,121	45	141	141	141	946	34	908	4	1,129	34	2,096	2,087
x	29,926	120	865	933	879	x	6,250	13,861	x	20,301	6,091	x	16,787

1. 全 規

② 都 道 府 県

第2表 業務(主業、従業)

区 分	事業所数	従業者数 (人)	自動車賃貸業務の 事業従事者数 (人)	計		自動車賃貸業務 (主業)	
				事業所数	年間売上高 (百万円)	該 当 事業所数	年間売上高 (百万円)
全 国 計	4,965	34,609	35,909	4,965	1,520,941	4,965	1,378,780
北 海 道	250	1,417	1,744	250	49,495	250	45,449
青 森 県	63	385	393	63	8,641	63	8,027
岩 手 県	63	331	365	63	11,902	63	11,070
宮 城 県	109	704	754	109	31,775	109	27,684
秋 田 県	72	307	332	72	8,291	72	7,653
山 形 県	75	302	312	75	5,613	75	5,256
福 島 県	99	511	515	99	10,237	99	9,212
茨 城 県	112	551	567	112	14,322	112	13,948
栃 木 県	94	354	363	94	7,133	94	6,766
群 馬 県	79	383	432	79	9,100	79	8,323
埼 玉 県	242	1,429	1,451	242	35,860	242	34,503
千 葉 県	183	1,005	1,041	183	26,384	183	23,617
東 京 都	433	6,363	6,579	433	511,024	433	455,409
神 奈 川 県	243	1,712	1,717	243	63,545	243	57,643
新 潟 県	108	615	656	108	30,875	108	25,349
富 山 県	36	197	204	36	5,966	36	5,666
石 川 県	44	373	376	44	11,930	44	10,479
福 井 県	31	116	121	31	2,422	31	2,371
山 梨 県	49	232	226	49	4,464	49	3,884
長 野 県	102	512	587	102	19,186	102	18,923
岐 阜 県	76	423	413	76	7,435	76	6,768
静 岡 県	168	1,059	1,102	168	91,470	168	77,980
愛 知 県	293	2,727	2,713	293	117,876	293	106,880
三 重 県	62	525	508	62	10,920	62	10,615
滋 賀 県	50	246	217	50	3,436	50	2,950
京 都 府	85	603	627	85	14,770	85	14,100
大 阪 府	273	2,417	2,502	273	132,483	273	120,836
兵 庫 県	160	1,018	1,120	160	35,577	160	33,401
奈 良 県	34	188	189	34	4,894	34	4,588
和 歌 山 県	33	152	152	33	4,344	33	3,720
鳥 取 県	29	138	138	29	3,045	29	x
島 根 県	32	138	138	32	1,707	32	1,679
岡 山 県	70	463	474	70	10,633	70	10,472
広 島 県	113	1,068	1,077	113	54,477	113	51,265
山 口 県	54	212	251	54	6,426	54	6,212
徳 島 県	24	107	116	24	1,890	24	1,804
香 川 県	44	203	207	44	4,775	44	4,367
愛 媛 県	53	206	216	53	5,513	53	5,351
高 知 県	20	112	118	20	2,140	20	x
福 岡 県	248	1,415	1,571	248	63,820	248	57,381
佐 賀 県	29	163	155	29	3,193	29	3,087
長 崎 県	70	375	368	70	6,385	70	5,783
熊 本 県	81	438	350	81	9,895	81	9,424
大 分 県	57	315	330	57	8,377	57	7,904
宮 崎 県	63	267	278	63	5,653	63	5,457
鹿 児 島 県	111	606	606	111	12,880	111	12,876
沖 縄 県	145	1,227	1,238	145	28,763	145	27,593

模 範 統 計 表

別の年間売上高

事業所の業務別年間売上高						
その他業務(従業)						
計	その他業務(従業)					その他業務
該 当 事業所数	年間売上高 (百万円)	産業用機械器具賃貸業務 年間売上高 (百万円)	事務用機械器具賃貸業務 年間売上高 (百万円)	スポーツ・娯楽用品 賃貸業務 年間売上高 (百万円)	その他の物品賃貸業務 年間売上高 (百万円)	年間売上高 (百万円)
1,620	142,161	1,746	1,049	110	41	139,214
39	4,046	259	280	-	-	3,506
47	614
25	832
58	4,091	72	-	-	-	4,019
53	638
35	357
65	1,025	313	-	-	-	712
8	374	-	-	-	-	374
12	367
34	776
26	1,357	673	-	-	-	683
27	2,767	-	-	-	-	2,767
305	55,615	30	114	-	-	55,471
117	5,902	-	-	-	0	5,902
23	5,526	-	-	-	-	5,526
13	300
21	1,451
3	51
7	580
23	263	-	-	-	-	263
31	667
40	13,490	-	-	-	-	13,490
122	10,996	-	37	-	27	10,932
35	305
21	486
32	670
70	11,647	46	94	-	-	11,508
89	2,175	-	-	109	-	2,066
16	306
15	624
1	x
6	28
12	161
35	3,211	-	330	-	-	2,881
21	214
6	86
12	408
3	162
2	x
25	6,439	-	61	-	14	6,365
3	106
40	603
12	471
12	474
9	195
4	4	-	-	-	-	4
11	1,170	-	-	0	-	1,170

② 都 道 府 県

第3表 経営組織別の事業所数、従業者数、

区 分	計						会 社					
	事業所数	従業者数 (人)	自動車賃 貸業務の 事業従事 者数 (人)	年間売上高(百万円)		リース年間 契 約 高 (百万円)	事業所数	従業者数 (人)	自動車賃 貸業務の 事業従事 者数 (人)	年間売上高(百万円)		
				計	うち、自動車 賃貸業務					計	うち、自動車 賃貸業務	
全 国 計	4,965	34,609	35,909	1,520,941	1,378,780	958,177	4,662	34,097	35,397	1,519,277	1,377,172	
北海道	250	1,417	1,744	49,495	45,449	17,153	224	1,378	1,705	49,448	45,402	
青森	63	385	393	8,641	8,027	3,333	63	385	393	8,641	8,027	
岩手	63	331	365	11,902	11,070	7,965	59	327	361	11,893	11,060	
宮城	109	704	754	31,775	27,684	18,973	109	704	754	31,775	27,684	
秋田	72	307	332	8,291	7,653	1,531	72	307	332	8,291	7,653	
山形	75	302	312	5,613	5,256	1,498	74	300	310	x	x	
福島	99	511	515	10,237	9,212	4,273	92	504	508	10,117	9,105	
茨城	112	551	567	14,322	13,948	7,253	112	551	567	14,322	13,948	
栃木	94	354	363	7,133	6,766	1,614	77	328	337	7,099	6,732	
群馬	79	383	432	9,100	8,323	3,500	79	383	432	9,100	8,323	
埼玉	242	1,429	1,451	35,860	34,503	22,971	233	1,402	1,424	x	x	
千葉	183	1,005	1,041	26,384	23,617	12,060	183	1,005	1,041	26,384	23,617	
東京都	433	6,363	6,579	511,024	455,409	401,602	433	6,363	6,579	511,024	455,409	
神奈川県	243	1,712	1,717	63,545	57,643	33,239	243	1,712	1,717	63,545	57,643	
新潟	108	615	656	30,875	25,349	22,296	108	615	656	30,875	25,349	
富山	36	197	204	5,966	5,666	3,775	31	186	193	5,955	5,655	
石川	44	373	376	11,930	10,479	6,654	44	373	376	11,930	10,479	
福井	31	116	121	2,422	2,371	733	26	106	111	2,357	2,307	
山梨	49	232	226	4,464	3,884	2,314	38	220	214	4,449	3,869	
長野	102	512	587	19,186	18,923	11,927	79	481	556	19,118	18,855	
岐阜	76	423	413	7,435	6,768	2,686	70	416	406	7,409	6,748	
静岡	168	1,059	1,102	91,470	77,980	34,898	168	1,059	1,102	91,470	77,980	
愛知	293	2,727	2,713	117,876	106,880	76,965	293	2,727	2,713	117,876	106,880	
三重	62	525	508	10,920	10,615	5,577	62	525	508	10,920	10,615	
滋賀	50	246	217	3,436	2,950	x	43	239	210	3,430	2,944	
京都	85	603	627	14,770	14,100	7,098	85	603	627	14,770	14,100	
大阪	273	2,417	2,502	132,483	120,836	95,501	273	2,417	2,502	132,483	120,836	
兵庫	160	1,018	1,120	35,577	33,401	23,907	160	1,018	1,120	35,577	33,401	
奈良	34	188	189	4,894	4,588	3,122	34	188	189	4,894	4,588	
和歌山	33	152	152	4,344	3,720	x	33	152	152	4,344	3,720	
鳥取	29	138	138	3,045	x	1,099	26	132	133	3,034	2,952	
島根	32	138	138	1,707	1,679	-	21	116	116	1,639	1,639	
岡山	70	463	474	10,633	10,472	7,316	62	454	465	10,627	10,465	
広島	113	1,068	1,077	54,477	51,265	34,297	109	1,050	1,059	54,438	51,227	
山口	54	212	251	6,426	6,212	3,737	54	212	251	6,426	6,212	
徳島	24	107	116	1,890	1,804	354	24	107	116	1,890	1,804	
香川	44	203	207	4,775	4,367	2,708	44	203	207	4,775	4,367	
愛媛	53	206	216	5,513	5,351	3,408	39	193	203	5,497	5,335	
高知	20	112	118	2,140	x	x	14	106	112	2,115	2,066	
福岡	248	1,415	1,571	63,820	57,381	41,951	230	1,387	1,543	63,787	57,347	
佐賀	29	163	155	3,193	3,087	1,544	26	150	142	3,173	3,067	
長崎	70	375	368	6,385	5,783	1,825	61	357	351	6,331	5,737	
熊本	81	438	350	9,895	9,424	5,692	61	407	319	9,852	9,381	
大分	57	315	330	8,377	7,904	3,521	50	301	316	8,320	7,846	
宮崎	63	267	278	5,653	5,457	1,785	59	263	274	5,652	5,456	
鹿児島	111	606	606	12,880	12,876	3,929	90	575	575	12,809	12,804	
沖縄	145	1,227	1,238	28,763	27,593	6,678	93	1,111	1,122	27,993	26,823	

模 範 部
別 統 計 表

年間売上高及びリース年間契約高

経 営 組 織 別												
	会社以外の法人・団体						個 人 経 営					
リース年間 契 約 高 (百万円)	事業所数	従業者数 (人)	自動車賃貸業 務の事業従事 者数 (人)	年間売上高(百万円)		リース年間 契 約 高 (百万円)	事業所数	従業者数 (人)	自動車賃貸業 務の事業従事 者数 (人)	年間売上高(百万円)		リース年間 契 約 高 (百万円)
				計	うち、自動車 賃貸業務					計	うち、自動車 賃貸業務	
958,131	-	-	-	-	-	-	303	512	512	1,664	1,608	47
17,153	-	-	-	-	-	-	26	40	40	46	46	-
3,333	-	-	-	-	-	-	-	-	-	-	-	-
7,965	-	-	-	-	-	-	4	4	4	10	10	-
18,973	-	-	-	-	-	-	-	-	-	-	-	-
1,531	-	-	-	-	-	-	-	-	-	-	-	-
x	-	-	-	-	-	-	1	3	3	x	x	x
4,273	-	-	-	-	-	-	7	7	7	120	107	-
7,253	-	-	-	-	-	-	-	-	-	-	-	-
1,614	-	-	-	-	-	-	17	26	26	34	34	-
3,500	-	-	-	-	-	-	-	-	-	-	-	-
x	-	-	-	-	-	-	9	28	28	x	x	x
12,060	-	-	-	-	-	-	-	-	-	-	-	-
401,602	-	-	-	-	-	-	-	-	-	-	-	-
33,239	-	-	-	-	-	-	-	-	-	-	-	-
22,296	-	-	-	-	-	-	-	-	-	-	-	-
3,775	-	-	-	-	-	-	6	11	11	11	11	-
6,654	-	-	-	-	-	-	-	-	-	-	-	-
733	-	-	-	-	-	-	5	11	11	64	64	-
2,314	-	-	-	-	-	-	11	11	11	15	15	-
11,927	-	-	-	-	-	-	23	31	31	68	68	-
2,686	-	-	-	-	-	-	6	7	7	26	20	-
34,898	-	-	-	-	-	-	-	-	-	-	-	-
76,965	-	-	-	-	-	-	-	-	-	-	-	-
5,577	-	-	-	-	-	-	-	-	-	-	-	-
x	-	-	-	-	-	-	7	7	7	6	6	-
7,098	-	-	-	-	-	-	-	-	-	-	-	-
95,501	-	-	-	-	-	-	-	-	-	-	-	-
23,907	-	-	-	-	-	-	-	-	-	-	-	-
3,122	-	-	-	-	-	-	-	-	-	-	-	-
x	-	-	-	-	-	-	-	-	-	-	-	-
1,099	-	-	-	-	-	-	3	6	6	11	x	-
-	-	-	-	-	-	-	11	22	22	68	40	-
7,316	-	-	-	-	-	-	7	9	9	6	6	-
34,297	-	-	-	-	-	-	4	18	18	39	39	-
3,737	-	-	-	-	-	-	-	-	-	-	-	-
354	-	-	-	-	-	-	-	-	-	-	-	-
2,708	-	-	-	-	-	-	-	-	-	-	-	-
3,408	-	-	-	-	-	-	14	14	14	16	16	-
x	-	-	-	-	-	-	6	6	6	25	x	-
41,951	-	-	-	-	-	-	19	28	28	34	34	-
1,544	-	-	-	-	-	-	3	13	13	20	20	-
1,825	-	-	-	-	-	-	9	17	17	55	46	-
5,692	-	-	-	-	-	-	20	31	31	43	43	-
3,521	-	-	-	-	-	-	7	14	14	58	58	-
1,785	-	-	-	-	-	-	4	4	4	1	1	-
3,929	-	-	-	-	-	-	21	31	31	72	72	-
6,678	-	-	-	-	-	-	52	116	116	770	770	-

② 都 道 府 県

1. 全 規

第4表 雇用形態別の男女別の従業者数、別経営の

区 分	事業所数	従業者数					
					個人業主(個人経営の 事業主)及び 無給の家族従業者	有給役員	
		計	男	女	男女計	男女計	計
全 国 計	4,965	34,609	24,481	10,128	391	1,717	19,830
北海道	250	1,417	965	452	40	49	708
青森	63	385
岩手	63	331
宮城	109	704	481	223	-	45	461
秋田	72	307
山形	75	302
福島	99	511	336	176	7	34	274
茨城	112	551	407	143	-	81	266
栃木	94	354
群馬	79	383
埼玉	242	1,429	1,114	315	9	108	737
千葉	183	1,005	696	309	-	76	532
東京都	433	6,363	4,433	1,930	-	169	4,450
神奈川県	243	1,712	1,333	379	-	56	1,046
新潟	108	615	394	222	-	39	365
富山	36	197
石川	44	373
福井	31	116
山梨	49	232
長野	102	512	325	186	31	9	213
岐阜	76	423
静岡県	168	1,059	724	335	-	46	599
愛知県	293	2,727	1,793	935	-	143	1,518
三重	62	525
滋賀	50	246
京都	85	603
大阪	273	2,417	1,853	564	-	53	1,527
兵庫県	160	1,018	768	250	-	46	569
奈良	34	188
和歌山	33	152
鳥取	29	138
島根	32	138
岡山	70	463
広島	113	1,068	751	317	4	52	500
山口	54	212
徳島	24	107
香川	44	203
愛媛	53	206
高知	20	112
福岡	248	1,415	1,046	369	28	78	936
佐賀	29	163
長崎	70	375
熊本	81	438
大分	57	315
宮崎	63	267
鹿児島	111	606	418	188	21	25	379
沖縄	145	1,227	851	376	52	22	470

模 範 部 別 統 計 表

事業所から派遣されている人及び自動車賃貸業務の事業従事者数

雇 用 形 態 別 (人)							
常 用 雇 用 者							
一般に正社員、正職 員などと 呼ばれている 人		パート・アルバイトなど					
		(就業時間換算雇用者数)					
男	女	計	男	女	計	男	女
13,822	6,008	12,409	8,893	3,516	9,163	6,553	2,609
498	209	504	310	193	426	254	172
...
...
299	162	191	150	40	144	112	32
...
...
195	79	194	112	82	131	76	55
208	58	200	140	60	155	114	40
...
...
563	174	575	469	106	399	318	81
333	199	398	288
3,005	1,445	1,743	1,053
802	244	607	482	125	520	405	115
222	143	211	171
...
...
...
123	90	259	170	89	207	135	72
...
412	187	411	272	139	268	179	90
1,027	491	1,067	691
...
...
1,146	381	836	648
411	158	350	278	71	297	228	68
...
...
...
322	178	512	381	130	349	245	104
...
...
...
...
684	252	372	290	83	333	263	71
...
...
...
235	144	182	148	34	164	129	34
361	109	681	435	246	587	380	206

②

1. 全 規 都 道 府 県

第4表 雇用形態別の男女別の従業者数、別経営の

区 分	雇 用 形 態 別 (人) (つ づ き)					
	臨時雇用者 (常用雇用者以外の雇用者)			うち、別経営の事業所に派遣している人		
	計	男	女	計	男	女
全 国 計	262	212	49	254	202	51
北海道	118	2
青森
岩手
宮城	7	-
秋田
山形
福島	3	-
茨城	4	-
栃木
群馬
埼玉	-	-
千叶	-	-
東京都	1	93
神奈川県	3	2
新潟	-	-
富山
石川
福井
山梨
長野	-	-
岐阜
静岡県	3	7
愛知県	-	-
三重
滋賀
京都
大阪	1	3
兵庫県	54	-
奈良
和歌山
鳥取
島根
岡山
広島	-	41
山口
徳島
香川
愛媛
高松
福岡	-	-
佐賀
長崎
熊本
大分
宮崎
鹿児島	-	-
沖縄	2	-

模 範 部 別 統 計 表

事業所から派遣されている人及び自動車賃貸業務の事業従事者数(つづき)

別経営の事業所から派遣されている人			事業従事者数 (「従業者数計」+ 「別経営の事業所から派遣されている人」- 「うち、別経営の事業所に派遣している人」)			うち、自動車賃貸業務の 事業従事者数
計	男	女	計	男	女	
2,573	1,644	929	36,929	25,923	11,006	35,909
359	1,774	1,262	513	1,744
...	393	393
...	365	365
56	760	754
...	332	332
...	313	312
4	515	515
16	567	567
...	363	363
...	441	432
23	1,453	1,451
61	1,066	1,041
658	6,928	4,646	2,282	6,579
68	1,777	1,378	400	1,717
40	656	656
...	208	204
...	397	376
...	121	121
...	240	226
75	587	587
...	438	413
108	1,160	795	365	1,102
139	2,866	2,713
...	527	508
...	253	217
...	627	627
150	2,564	1,955	609	2,502
104	1,122	1,120
...	189	189
...	152	152
...	141	138
...	138	138
...	474	474
86	1,113	772	341	1,077
...	251	251
...	116	116
...	211	207
...	216	216
...	118	118
184	1,599	1,571
...	163	155
...	375	368
...	350	350
...	330	330
...	278	278
-	606	418	188	606
68	1,295	1,238

② 都 道 府 県

第5-1表 自動車賃貸業務(リース)の法人・個人向け別の

区 分	事業所数	該当事業所数	年間契約件数(台)						計
			計	法人向け		個人向け		計	
				うち保守・管理の 条件のある 契約件数	うち保守・管理の 条件のある 契約件数	うち保守・管理の 条件のある 契約件数	うち保守・管理の 条件のある 契約件数		
全 国 計	4,965	861	1,170,661	1,069,468	252,877	101,193	5,592	958,177	
北海道	250	30	13,551	12,891	4,519	660	57	17,153	
青森	63	27	6,072	5,946	1,535	125	29	3,333	
岩手	63	8	6,191	5,927	422	263	13	7,965	
宮城	109	8	11,061	10,459	4,473	601	59	18,973	
秋田	72	4	1,522	1,368	494	153	11	1,531	
山形	75	6	1,740	1,667	583	73	6	1,498	
福島	99	16	3,270	3,199	1,258	71	-	4,273	
茨城	112	16	5,277	4,862	1,830	416	37	7,253	
栃木	94	5	1,591	1,591	25	-	-	1,614	
群馬	79	12	3,754	3,657	1,699	97	4	3,500	
埼玉	242	53	21,613	20,558	7,793	1,055	242	22,971	
千葉	183	29	8,639	8,299	2,961	340	20	12,060	
東京都	433	95	309,028	296,133	85,714	12,895	860	401,602	
神奈川県	243	24	31,685	30,333	11,550	1,352	108	33,239	
新潟県	108	18	20,299	19,765	1,666	535	36	22,296	
富山県	36	4	4,387	3,558	226	829	5	3,775	
石川県	44	8	6,060	5,648	1,699	412	25	6,654	
福井県	31	7	1,051	1,021	747	30	2	733	
山梨県	49	15	3,030	2,925	1,945	105	10	2,314	
長野県	102	17	23,751	19,486	1,678	4,265	11	11,927	
岐阜県	76	25	22,869	22,861	753	8	-	2,686	
静岡県	168	32	103,420	94,577	6,010	8,843	277	34,898	
愛知県	293	62	267,156	220,248	20,557	46,908	563	76,965	
三重県	62	10	52,043	42,153	1,704	9,891	34	5,577	
滋賀県	50	1	x	x	-	x	-	x	
京都府	85	13	7,408	7,114	3,143	294	35	7,098	
大阪府	273	38	87,534	84,738	27,804	2,796	289	95,501	
兵庫県	160	55	22,368	21,389	5,104	979	102	23,907	
奈良県	34	24	5,433	5,276	3,366	157	-	3,122	
和歌山県	33	2	x	x	x	x	x	x	
鳥取県	29	4	1,048	933	431	115	31	1,099	
島根県	32	-	-	-	-	-	-	-	
岡山県	70	14	6,119	5,829	3,585	289	129	7,316	
広島県	113	38	27,760	27,064	15,282	696	44	34,297	
山口県	54	14	2,654	2,251	921	403	31	3,737	
徳島県	24	3	380	380	-	-	-	354	
香川県	44	3	3,193	3,094	802	99	8	2,708	
愛媛県	53	18	2,876	2,699	229	177	10	3,408	
高知県	20	2	x	x	x	x	x	x	
福岡県	248	40	42,100	41,229	17,071	871	63	41,951	
佐賀県	29	5	1,350	766	564	584	56	1,544	
長崎県	70	4	1,957	1,957	-	-	-	1,825	
熊本県	81	21	3,226	3,102	159	125	6	5,692	
大分県	57	6	3,445	3,098	1,458	347	88	3,521	
宮崎県	63	6	1,859	1,786	232	73	7	1,785	
鹿児島県	111	11	8,042	8,042	7,034	-	-	3,929	
沖縄県	145	9	9,023	6,266	3,059	2,757	2,243	6,678	

模 範 部 別 統 計 表

年間契約件数、年間契約高、1該当事業所当たり年間契約件数及び年間契約高

年間契約高 (百万円)		1該当事業所当たり							
法人向け	個人向け	年間契約件数(台)					年間契約高(万円)		
		計	法人向け	保守・管理の条件 のある、法人向け 契約件数	個人向け	保守・管理の条件 のある、個人向け 契約件数	計	法人向け	個人向け
914,899	43,278	1,359	1,252	444	299	22	111,262	107,123	12,575
16,206	947	451	429	292	51	9	57,136	53,981	7,344
3,209	123	221	217	63	5	1	12,135	11,686	526
7,834	132	746	714	73	45	3	95,970	94,384	2,269
18,255	717	1,371	1,297	554	88	11	235,197	226,304	10,549
1,378	153	397	357	129	40	3	39,951	35,956	3,995
1,426	73	299	286	200	50	4	25,750	24,502	4,994
4,229	43	200	347	160	10	-	26,164	45,943	516
7,059	193	337	310	117	31	3	46,294	45,060	1,438
1,614	-	296	296	15	-	-	29,974	29,974	-
3,403	97	312	304	141	22	4	29,054	28,250	2,235
20,861	2,110	406	386	231	59	13	43,135	39,172	11,724
10,988	1,072	301	289	174	85	8	42,069	38,331	26,788
385,237	16,365	3,268	3,131	1,279	357	47	424,635	407,332	45,287
31,924	1,315	1,340	1,283	1,333	99	21	140,613	135,049	9,624
21,944	352	1,125	1,095	193	62	7	123,518	121,571	4,078
3,122	653	1,097	890	226	276	5	94,365	78,040	21,767
6,246	408	765	713	245	137	8	83,988	78,839	13,599
703	30	145	141	374	30	2	10,115	9,701	2,996
2,219	96	204	197	143	47	10	15,603	14,957	4,258
11,625	302	1,360	1,116	115	437	3	68,296	66,567	3,098
2,357	329	921	921	262	2	-	10,821	9,494	4,871
30,000	4,897	3,279	2,999	286	496	16	110,643	95,116	24,677
73,326	3,639	4,307	3,551	537	1,726	28	124,081	118,215	13,393
5,023	554	5,102	4,133	308	1,075	7	54,677	49,250	6,017
x	x	x	x	-	x	-	x	x	x
6,809	289	563	540	698	98	12	53,908	51,710	9,645
92,849	2,652	2,312	2,238	1,156	238	30	252,279	245,275	22,565
23,174	733	405	387	121	38	4	43,311	41,982	2,864
2,999	123	226	220	230	79	-	13,007	12,496	6,139
x	x	x	x	x	x	x	x	x	x
989	110	273	243	112	30	8	28,672	25,805	2,867
-	-	-	-	-	-	-	-	-	-
7,022	293	450	429	306	53	36	53,841	51,684	5,403
33,774	523	735	716	404	232	15	90,776	89,391	17,438
3,160	577	186	157	101	44	3	26,135	22,097	6,346
354	-	152	152	-	-	-	14,147	14,147	-
2,608	100	1,064	1,031	401	99	8	90,258	86,929	9,988
3,322	86	163	153	115	44	5	19,292	18,803	2,160
x	x	x	x	x	x	x	x	x	x
40,834	1,116	1,065	1,043	513	251	18	106,082	103,259	32,204
873	672	270	153	113	117	11	30,887	17,456	13,431
1,825	-	455	455	-	-	-	42,441	42,441	-
5,671	21	155	149	8	65	3	27,256	27,155	1,095
3,169	352	615	553	260	62	16	62,879	56,591	6,288
1,713	72	303	292	64	20	2	29,145	27,963	1,998
3,929	-	713	713	7,034	-	-	34,814	34,814	-
6,215	463	1,003	696	340	306	249	74,198	69,051	5,147

1. 全 規 県
 ② 都 道 府 県

第5-2表 自動車賃貸業務(レンタル)の法人・個人向け別の

区 分	事業所数	該当事業所	年間契約件数(台)			計
			計	法人向け	個人向け	
全 国 計	4,965	4,395	21,747,640	12,755,853	8,991,788	433,123
北海道	250	230	1,279,435	816,250	463,185	28,288
青森	63	63	266,014	162,688	103,326	4,837
岩手	63	57	313,998	179,577	134,421	3,507
宮城	109	103	539,268	319,939	219,328	9,509
秋田	72	72	154,095	77,431	76,664	6,122
山形	75	72	184,172	108,050	76,122	3,896
福島	99	96	282,486	171,402	111,084	6,139
茨城	112	101	254,832	176,994	77,838	6,390
栃木	94	89	276,306	183,601	92,705	5,414
群馬	79	71	170,391	130,452	39,939	4,823
埼玉	242	191	750,706	517,594	233,112	14,230
千葉	183	157	403,113	275,266	127,848	13,727
東京都	433	359	2,803,286	1,717,855	1,085,431	75,583
神奈川県	243	231	1,271,034	637,863	633,171	22,783
新潟	108	94	341,263	227,025	114,238	4,884
富山	36	34	174,435	137,294	37,141	2,100
石川	44	38	208,337	133,831	74,506	3,955
福井	31	26	61,468	43,096	18,372	1,638
山梨	49	38	96,595	53,444	43,151	1,515
長野	102	92	356,272	164,924	191,347	6,000
岐阜	76	51	168,446	99,469	68,977	4,047
静岡県	168	150	612,391	384,641	227,751	11,429
愛知県	293	249	1,253,924	746,557	507,367	30,732
三重	62	55	248,428	155,407	93,020	5,220
滋賀	50	49	132,931	70,349	62,581	2,278
京都	85	82	284,789	145,023	139,767	7,393
大阪	273	250	1,534,968	977,574	557,394	30,615
兵庫県	160	146	648,428	410,512	237,916	10,840
奈良	34	12	82,235	54,234	28,001	1,578
和歌山	33	32	100,042	71,782	28,260	1,940
鳥取	29	29	129,654	93,576	36,078	1,943
島根	32	32	152,713	104,338	48,375	1,679
岡山	70	59	182,796	133,762	49,034	4,099
広島	113	79	757,313	558,267	199,046	16,248
山口	54	49	143,606	96,257	47,349	3,051
徳島	24	22	92,937	54,185	38,752	1,516
香川	44	42	84,087	54,707	29,380	1,956
愛媛	53	38	94,479	63,787	30,692	1,850
高知	20	20	65,732	39,299	26,433	1,492
福岡	248	221	1,319,895	802,412	517,483	20,567
佐賀	29	29	54,824	30,600	24,223	1,543
長崎	70	65	244,832	132,732	112,100	4,295
熊本	81	62	199,823	107,194	92,628	3,963
大分	57	57	288,435	146,380	142,055	4,598
宮崎	63	61	198,709	138,131	60,578	3,868
鹿児島	111	100	487,873	259,035	228,838	8,947
沖縄	145	142	1,995,843	591,064	1,404,779	20,096

模 範 部 別 統 計 表

年間契約件数、年間売上高、1該当事業所当たり年間契約件数及び年間売上高

年間売上高 (百万円)		1該当事業所当たり					
法人向け	個人向け	年間契約件数(台)			年間売上高(万円)		
		計	法人向け	個人向け	計	法人向け	個人向け
281,789	151,334	4,948	3,347	2,148	9,855	7,408	3,615
18,365	9,923	5,560	5,049	2,070	12,293	11,361	4,435
3,207	1,630	4,222	2,624	1,722	7,678	5,172	2,717
1,772	1,736	5,538	5,059	2,541	6,186	4,991	3,281
5,713	3,796	5,259	4,084	2,139	9,275	7,294	3,702
4,391	1,731	2,135	1,170	1,257	8,483	6,636	2,838
2,646	1,250	2,547	1,815	1,097	5,387	4,445	1,801
4,023	2,116	2,931	1,995	1,152	6,369	4,684	2,195
4,946	1,444	2,529	1,903	937	6,341	5,317	1,738
3,767	1,647	3,118	2,801	1,160	6,109	5,747	2,061
3,757	1,066	2,390	2,774	628	6,766	7,989	1,677
10,791	3,439	3,932	2,867	1,405	7,454	5,977	2,072
9,727	4,000	2,562	1,795	812	8,723	6,342	2,542
48,468	27,116	7,808	5,053	3,104	21,053	14,256	7,755
13,454	9,329	5,502	2,813	2,949	9,863	5,933	4,345
3,375	1,509	3,620	2,899	1,347	5,181	4,310	1,779
1,436	664	5,130	5,969	1,092	6,177	6,244	1,953
2,675	1,280	5,531	5,082	1,978	10,500	10,157	3,399
1,230	408	2,387	1,674	713	6,361	4,778	1,583
910	606	2,564	2,448	1,185	4,022	4,166	1,663
3,434	2,566	3,862	2,922	2,074	6,504	7,047	2,782
2,687	1,360	3,292	2,184	1,348	7,908	5,899	2,657
7,951	3,478	4,078	2,848	1,549	7,612	5,887	2,366
21,927	8,805	5,036	3,191	2,088	12,343	9,372	3,624
3,370	1,850	4,506	2,819	1,687	9,467	6,113	3,355
1,276	1,002	2,713	1,675	1,277	4,649	3,038	2,045
4,528	2,865	3,473	1,938	1,704	9,016	6,051	3,493
21,594	9,022	6,136	3,942	2,323	12,238	8,706	3,760
6,695	4,145	4,444	2,945	1,840	7,430	4,803	3,206
1,085	493	6,853	4,520	2,333	13,149	9,038	4,111
1,308	632	3,163	2,270	894	6,135	4,135	2,000
1,296	647	4,471	3,576	1,244	6,701	4,953	2,232
821	858	4,772	3,261	1,825	5,246	2,566	3,236
3,193	905	3,105	2,922	854	6,963	6,976	1,577
11,130	5,118	9,632	8,673	2,833	20,664	17,290	7,283
2,089	962	2,943	1,972	1,086	6,252	4,281	2,206
942	574	4,323	2,852	1,802	7,051	4,958	2,670
1,363	594	2,002	1,303	881	4,658	3,244	1,781
1,410	441	2,465	5,799	801	4,827	12,814	1,150
800	692	3,287	1,965	1,322	7,459	3,999	3,460
14,200	6,367	5,978	3,874	2,447	9,315	6,856	3,010
906	636	1,890	1,485	939	5,319	4,400	2,466
2,532	1,763	3,746	2,031	1,760	6,570	3,874	2,767
1,980	1,983	3,230	2,392	1,497	6,405	4,417	3,205
2,892	1,707	5,060	2,928	2,841	8,068	5,784	3,413
2,730	1,138	3,284	2,783	1,001	6,394	5,502	1,881
4,554	4,393	4,893	3,447	2,295	8,973	6,061	4,405
8,445	11,651	14,082	6,939	9,912	14,179	9,914	8,220

② 都 道 府 県

1. 全 規 県

第6表 自動車賃貸業務(レンタル・リース)に係る自動車保有台数、1該当事業所当たり自動車保有台数

区 分	事業所数	自動車保有台数(台)						1該当事業所当たり自動車保有台数(台)	
		計	レンタル		リース		レンタル	リース	
			該当事業所数	自動車保有台数	該当事業所数	自動車保有台数			
全 国 計	4,965	2,616,146	4,395	326,358	861	2,289,787	74	2,659	
北海道	250	59,958	230	18,224	30	41,734	79	1,390	
青森	63	10,449	63	3,727	27	6,721	59	245	
岩手	63	24,659	57	2,323	8	22,336	41	2,691	
宮城	109	42,486	103	6,934	8	35,551	68	4,407	
秋田	72	9,253	72	5,132	4	4,121	71	1,075	
山形	75	12,303	72	8,060	6	4,243	111	729	
福島	99	11,803	96	4,976	16	6,827	52	418	
茨城	112	25,482	101	4,916	16	20,565	49	1,313	
栃木	94	8,643	89	5,151	5	3,492	58	648	
群馬	79	13,227	71	4,486	12	8,741	63	726	
埼玉	242	72,475	191	8,957	53	63,518	47	1,193	
千代田	183	40,642	157	11,999	29	28,643	76	999	
東京都	433	1,016,850	359	45,839	95	971,011	128	10,267	
神奈川県	243	102,645	231	19,017	24	83,628	82	3,538	
新潟県	108	62,808	94	7,473	18	55,335	79	3,066	
富山県	36	13,460	34	1,989	4	11,471	59	2,868	
石川県	44	23,681	38	3,248	8	20,433	86	2,579	
福井県	31	3,277	26	1,717	7	1,560	67	215	
山梨県	49	7,459	38	1,751	15	5,707	46	385	
長野県	102	30,592	92	3,614	17	26,977	39	1,545	
岐阜県	76	9,264	51	3,946	25	5,317	77	214	
静岡県	168	112,180	150	7,913	32	104,267	53	3,306	
愛知県	293	165,713	249	17,691	62	148,021	71	2,386	
三重県	62	17,216	55	3,799	10	13,418	69	1,315	
滋賀県	50	4,243	49	×	1	×	×	×	
京都府	85	21,440	82	3,970	13	17,470	48	1,327	
大阪府	273	240,129	250	23,915	38	216,213	96	5,712	
兵庫県	160	71,240	146	9,245	55	61,995	63	1,123	
奈良県	34	7,312	12	1,463	24	5,849	122	244	
和歌山県	33	6,861	32	×	2	×	×	×	
鳥取県	29	5,735	29	2,799	4	2,936	97	766	
島根県	32	2,204	32	2,204	-	-	69	-	
岡山県	70	19,842	59	2,681	14	17,161	46	1,263	
広島県	113	91,135	79	8,080	38	83,055	103	2,198	
山口県	54	7,595	49	2,604	14	4,991	53	349	
徳島県	24	2,500	22	1,665	3	835	77	334	
香川県	44	9,170	42	2,753	3	6,417	66	2,139	
愛媛県	53	10,686	38	1,843	18	8,843	48	501	
高知県	20	2,822	20	×	2	×	×	×	
福岡県	248	110,517	221	10,558	40	99,959	48	2,528	
佐賀県	29	6,036	29	2,351	5	3,685	81	737	
長崎県	70	7,923	65	3,619	4	4,304	55	1,001	
熊本県	81	18,547	62	6,529	21	12,018	106	575	
大分県	57	13,555	57	4,278	6	9,277	75	1,657	
宮崎県	63	7,624	61	3,172	6	4,453	52	727	
鹿児島県	111	12,813	100	5,330	11	7,483	53	663	
沖縄県	145	39,693	142	20,100	9	19,592	142	2,177	

模 範 部
別 統 計 表

第7表 自動車賃貸業務(レンタル)の年間売上高におけるインターネットを經由して受付けた割合

区 分	事業所数	自動車賃貸業務(レンタル)						
		年間売上高におけるインターネットを經由して受付けた割合						インターネット経由の 年間受付額(換算額) (万円)
		該当事業所数	受付割合別該当事業所数			割合の平均(%)		
			1~5%未満	5%~10%未満	10%以上			
全 国 計	4,965	3,286	304	332	2,650	26	10,834,904	
北海道	250	150	47	1	101	22	707,228	
青森	63	55	1	25	29	23	100,903	
岩手	63	34	-	-	34	30	98,507	
宮城	109	82	2	1	78	32	293,355	
秋田	72	55	-	-	55	40	185,258	
山形	75	57	3	21	33	21	68,074	
福島	99	74	8	14	52	24	129,792	
茨城	112	46	7	3	36	29	133,114	
栃木	94	71	9	1	61	22	116,438	
群馬	79	42	1	8	33	15	61,905	
埼玉	242	154	6	22	127	28	337,822	
千代田	183	95	14	3	78	19	187,511	
東京都	433	324	14	12	298	24	2,382,720	
神奈川県	243	194	15	4	174	27	563,454	
新潟	108	51	-	3	48	29	122,720	
富山	36	18	-	7	11	23	63,684	
石川	44	28	-	14	15	18	91,893	
福井	31	15	-	2	13	22	33,726	
山梨	49	18	-	-	18	24	11,086	
長野	102	54	1	3	50	29	135,338	
岐阜	76	37	10	7	21	20	60,073	
静岡県	168	112	-	3	109	50	508,889	
愛知県	293	225	107	12	106	18	520,316	
三重	62	53	7	8	39	18	75,497	
滋賀	50	42	-	-	42	27	56,839	
京都	85	73	2	12	59	21	151,249	
大阪	273	215	1	47	167	19	612,905	
兵庫	160	88	5	8	75	27	244,249	
奈良	34	8	-	1	7	20	21,542	
和歌山	33	32	-	9	23	23	25,334	
鳥取	29	20	-	4	16	29	54,629	
島根	32	11	-	-	11	50	25,280	
岡山	70	45	4	23	17	20	79,243	
広島	113	59	6	18	35	18	518,651	
山口	54	30	-	-	30	24	39,487	
徳島	24	22	-	2	20	40	48,555	
香川県	44	33	1	7	26	29	46,033	
愛媛	53	24	-	2	21	48	41,043	
高知	20	20	6	2	12	37	58,652	
福岡	248	167	3	-	164	22	469,915	
佐賀	29	23	2	-	21	31	40,069	
長崎	70	49	2	-	48	33	128,453	
熊本	81	29	8	-	22	30	99,718	
大分	57	35	-	-	35	30	129,589	
宮崎	63	36	3	-	34	35	107,850	
鹿児島	111	75	10	10	55	17	124,195	
沖縄	145	108	2	13	92	49	722,118	

第 I 編

《自動車賃貸業》

2. 事業従事者5人以上の部

① 総合統計表

2. 事業従事者
① 総 合

第1表 事業所数、従業者数、事業従事者数、年間売上高、リース年間契約高、

区 分	事業所数			従業者数 A (人)	事業 従事者数 (人)	うち、自動車賃 貸業務の事業 従事者数 B	年間売上高(百万円)					
	計	単 独 事業所	本 社				支 社	計 C	自動車賃貸業務(主業)			その他業務 (従業)
									計 D	リース	レンタル	
経営組織別計	2,698	152	111	2,435	29,308	31,292	30,316	1,420,878	1,283,590	909,002	374,587	137,288
会社	2,696	150	111	2,435	29,291	31,275	30,300	x	x	909,002	x	137,288
会社以外の法人・団体	-	-	-	-	-	-	-	-	-	-	-	-
個人経営	2	2	-	-	17	17	17	x	x	-	x	-
資本金規模別計	2,698	152	111	2,435	29,308	31,292	30,316	1,420,878	1,283,590	909,002	374,587	137,288
500万円未満	46	303	306	293	2,936	2,657	509	2,149	279
500万円以上1千万円未満	10	68	68	68	x	x	36	x	91
1千万円以上5千万円未満	1,130	10,551	10,943	10,640	230,972	211,525	72,095	139,430	19,446
5千万円以上1億円未満	813	8,293	8,427	8,103	230,702	204,133	102,514	101,619	26,569
1億円以上10億円未満	445	6,199	7,524	7,189	532,648	481,068	382,135	98,934	51,579
10億円以上	251	3,877	4,007	4,007	422,582	383,259	351,714	31,545	39,323
資本金なし	2	17	17	17	x	x	-	x	-
単独事業所、本社、支社別計	2,698	152	111	2,435	29,308	31,292	30,316	1,420,878	1,283,590	909,002	374,587	137,288
単独事業所	152	1,794	1,858	1,672	128,214	108,346	98,507	9,839	19,868
本社	111	5,341	5,706	5,150	480,890	425,018	381,153	43,865	55,872
支社	2,435	22,173	23,728	23,495	811,773	750,226	429,343	320,883	61,548
従業者規模別計	2,698	152	111	2,435	29,308	31,292	30,316	1,420,878	1,283,590	909,002	374,587	137,288
4人以下	166	479	1,033	1,028	32,360	32,045	18,638	13,407	315
5人～9人	1,699	11,227	11,657	11,649	334,136	309,891	135,414	174,477	24,245
10人～29人	753	10,948	11,252	10,871	348,970	312,905	188,375	124,530	36,065
30人～49人	41	1,444	1,634	1,483	100,802	91,110	78,261	12,849	9,692
50人以上	38	5,210	5,716	5,285	604,609	537,638	488,314	49,324	66,971
事業従事者規模別計	2,698	152	111	2,435	29,308	31,292	30,316	1,420,878	1,283,590	909,002	374,587	137,288
5人～9人	1,801	11,245	11,882	11,874	325,117	303,598	125,293	178,305	21,519
10人～29人	811	11,253	11,829	11,444	381,042	342,051	210,884	131,166	38,991
30人～49人	40	1,343	1,459	1,324	73,064	67,309	57,629	9,680	5,755
50人以上	45	5,466	6,122	5,675	641,654	570,632	515,196	55,436	71,022
自動車賃貸業務の 事業従事者規模別計	2,698	152	111	2,435	29,308	31,292	30,316	1,420,878	1,283,590	909,002	374,587	137,288
4人以下	1	5	6	5	x	x	-	x	x
5人～9人	1,827	11,601	12,248	12,063	x	x	136,078	x	x
10人～29人	795	11,285	11,849	11,469	432,394	383,060	252,467	130,594	49,333
30人～49人	38	1,475	1,614	1,434	107,471	93,594	83,625	9,969	13,877
50人以上	36	4,942	5,575	5,346	538,243	490,963	436,832	54,131	47,280
年間売上高規模別計	2,698	152	111	2,435	29,308	31,292	30,316	1,420,878	1,283,590	909,002	374,587	137,288
1千万円未満	41	176	276	276	177	177	47	130	-
1千万円以上3千万円未満	32	170	181	181	781	698	62	636	83
3千万円以上1億円未満	835	5,671	5,832	5,810	61,474	59,394	668	58,726	2,081
1億円以上10億円未満	1,581	15,199	15,994	15,670	362,038	336,842	88,334	248,508	25,196
10億円以上100億円未満	196	4,892	5,457	5,110	487,570	444,262	400,021	44,241	43,309
100億円以上	12	3,200	3,552	3,270	508,837	442,218	419,871	22,347	66,619
専業割合別計	2,698	152	111	2,435	29,308	31,292	30,316	1,420,878	1,283,590	909,002	374,587	137,288
50%未満	22	431	388	264	6,408	2,606	1,818	788	3,802
50%以上100%未満	960	12,152	12,639	11,787	706,990	573,504	458,440	115,065	133,485
100%	1,716	16,724	18,265	18,265	707,480	707,480	448,745	258,735	-
フランチャイズ加盟別計	2,698	152	111	2,435	29,308	31,292	30,316	1,420,878	1,283,590	909,002	374,587	137,288
加盟している	1,782	15,300	15,978	15,784	340,153	317,566	101,981	215,585	22,587
加盟していない	916	14,008	15,313	14,532	1,080,725	966,024	807,021	159,002	114,701

注1:「事業従事者数」とは、事業所の従業者数から「別経営の事業所に派遣している人」を除き、「別経営の事業所から派遣されている人」を加えた、いわゆる実際に従事している者をいう。

注2:「標本調査で拡大推計して集計後に四捨五入をしているため、総計と内訳の合計とは一致しない場合がある。

また、単位当たり換算の値は、各数値に単位以下の数値を有しているため、公表値から求められても一致しない場合がある。

5 人 以 上 の 部 統 計 表

1事業所当たり及び1人当たりの年間売上高、1該当事業所当たりのリース年間契約高

リース年間契約高			1事業所当たり				1該当事業所 当たりのリース 年間契約高	従業員1人当 たりの年間売 上高	自動車賃貸業 務事業従事者 1人当たりの主 業年間売上高	自動車賃貸業 務(リース)事 業従事者1人 当たりのリース 年間契約高
該 当 事業所数	該当事業 従事者数	リース年間 契 約 高	従業員数	自動車賃貸業務 の事業従事者数	年間売上高	自動車賃貸業務 の年間売上高				
E	F (人)	G (百万円)	(人)	(人)	(万円)	(万円)	(万円)	(万円)	(万円)	(万円)
476	10,175	919,119	11	11	52,672	47,583	193,241	4,848	4,234	9,034
476	10,175	919,119	11	11	x	x	193,241	x	x	9,034
-	-	-	-	-	-	-	-	-	-	-
-	-	-	9	9	x	x	-	x	x	-
476	10,175	919,119	11	11	52,672	47,583	193,241	4,848	4,234	9,034
14	78	491	7	6	6,410	5,801	3,419	968	906	631
4	28	27	6	6	x	x	721	x	x	98
165	2,113	77,033	9	9	20,437	18,716	46,548	2,189	1,988	3,646
55	1,034	70,654	10	10	28,387	25,118	128,034	2,782	2,519	6,836
142	4,281	390,477	14	16	119,637	108,052	275,272	8,592	6,692	9,121
95	2,641	380,438	15	16	168,142	152,495	400,498	10,899	9,566	14,403
-	-	-	9	9	x	x	-	x	x	-
476	10,175	919,119	11	11	52,672	47,583	193,241	4,848	4,234	9,034
76	998	65,094	12	11	84,419	71,337	86,084	7,148	6,482	6,524
60	4,444	396,759	48	47	434,410	383,939	660,977	9,004	8,252	8,928
340	4,733	457,266	9	10	33,338	30,810	134,493	3,661	3,193	9,662
476	10,175	919,119	11	11	52,672	47,583	193,241	4,848	4,234	9,034
41	295	18,197	3	6	19,487	19,297	44,708	6,752	3,119	6,176
212	1,567	148,273	7	7	19,664	18,237	69,822	2,976	2,660	9,465
159	2,450	195,494	15	14	46,329	41,541	122,629	3,187	2,878	7,979
31	1,166	78,539	35	36	246,717	222,994	249,775	6,982	6,143	6,736
32	4,697	478,615	136	138	1,582,333	1,407,062	1,509,351	11,605	10,173	10,190
476	10,175	919,119	11	11	52,672	47,583	193,241	4,848	4,234	9,034
229	1,545	137,660	6	7	18,047	16,853	60,235	2,891	2,557	8,913
181	2,662	218,296	14	14	46,992	42,184	120,478	3,386	2,989	8,201
28	933	55,606	34	33	182,550	168,171	197,225	5,439	5,083	5,960
38	5,035	507,557	121	126	1,419,274	1,262,181	1,345,949	11,739	10,055	10,080
476	10,175	919,119	11	11	52,672	47,583	193,241	4,848	4,234	9,034
-	-	-	4	4	x	x	-	x	x	-
248	1,674	147,781	6	7	x	x	59,705	x	x	8,830
170	2,693	231,608	14	14	54,415	48,206	136,048	3,832	3,340	8,601
27	1,036	85,148	39	37	280,699	244,454	310,571	7,284	6,527	8,220
30	4,772	454,583	136	147	1,476,256	1,346,580	1,492,392	10,892	9,184	9,526
476	10,175	919,119	11	11	52,672	47,583	193,241	4,848	4,234	9,034
13	66	137	4	7	435	435	1,072	100	64	207
6	34	63	5	6	2,409	2,153	1,065	460	386	186
22	220	545	7	7	7,364	7,114	2,468	1,084	1,022	247
235	2,149	93,513	10	10	22,895	21,301	39,804	2,382	2,150	4,352
188	4,435	405,792	25	26	248,524	226,449	216,208	9,966	8,694	9,149
12	3,270	419,069	261	267	4,153,774	3,609,944	3,420,969	15,902	13,523	12,816
476	10,175	919,119	11	11	52,672	47,583	193,241	4,848	4,234	9,034
18	215	1,616	20	12	29,165	11,859	9,155	1,486	985	752
207	4,671	476,196	13	12	73,664	59,756	229,822	5,818	4,865	10,196
251	5,289	441,307	10	11	41,232	41,232	175,973	4,230	3,873	8,344
476	10,175	919,119	11	11	52,672	47,583	193,241	4,848	4,234	9,034
148	2,258	105,617	9	9	19,088	17,820	71,505	2,223	2,012	4,677
328	7,916	813,502	15	16	118,041	105,513	248,073	7,715	6,648	10,276

注3：統計表の「…」は、回収標本数が少ないために表章できない項目を表している。

注4：「該当事業所数」とは、当該項目に記載のあった事業所をいい、複数の項目欄に記載がある場合、それぞれにカウントされる。調査事業所数に対する内訳事業所数。

2. 事 業 従 事 者

① 総 合

第2表 業務(主業、従業)

区 分	事業所数	従業者数 (人)	自動車賃貸 業務の事業 従事者数 (人)	計		自動車賃貸業務 (主業)		計		製造業務
				事業所数	年間売上高 (百万円)	該 当 事業所数	年間売上高 (百万円)	該 当 事業所数	年間売上高 (百万円)	年間売上高 (百万円)
経 営 組 織 別 計	2,698	29,308	30,316	2,698	1,420,878	2,698	1,283,590	982	137,288	221
会 社	2,696	29,291	30,300	2,696	x	2,696	x	982	137,288	221
会社以外の法人・団体	-	-	-	-	-	-	-	-	-	-
個 人 経 営	2	17	17	2	x	2	x	-	-	-
資 本 金 規 模 別 計	2,698	29,308	30,316	2,698	1,420,878	2,698	1,283,590	982	137,288	221
500万円未満	46	303	293	46	2,936	46	2,657	7	279	-
500万円以上1千万円未満	10	68	68	10	x	10	x	4	91	-
1千万円以上5千万円未満	1,130	10,551	10,640	1,130	230,972	1,130	211,525	324	19,446	5
5千万円以上1億円未満	813	8,293	8,103	813	230,702	813	204,133	353	26,569	-
1億円以上10億円未満	445	6,199	7,189	445	532,648	445	481,068	96	51,579	216
10億円以上	251	3,877	4,007	251	422,582	251	383,259	198	39,323	-
資本金なし	2	17	17	2	x	2	x	-	-	-
単 独 事 業 所、本 社、支 社 別 計	2,698	29,308	30,316	2,698	1,420,878	2,698	1,283,590	982	137,288	221
単 独 事 業 所	152	1,794	1,672	152	128,214	152	108,346	87	19,868	216
本 社	111	5,341	5,150	111	480,890	111	425,018	57	55,872	-
支 社	2,435	22,173	23,495	2,435	811,773	2,435	750,226	837	61,548	5
従 業 者 規 模 別 計	2,698	29,308	30,316	2,698	1,420,878	2,698	1,283,590	982	137,288	221
4人以下	166	479	1,028	166	32,360	166	32,045	33	315	-
5人～9人	1,699	11,227	11,649	1,699	334,136	1,699	309,891	556	24,245	4
10人～29人	753	10,948	10,871	753	348,970	753	312,905	355	36,065	1
30人～49人	41	1,444	1,483	41	100,802	41	91,110	20	9,692	-
50人以上	38	5,210	5,285	38	604,609	38	537,638	19	66,971	216
事 業 従 事 者 規 模 別 計	2,698	29,308	30,316	2,698	1,420,878	2,698	1,283,590	982	137,288	221
5人～9人	1,801	11,245	11,874	1,801	325,117	1,801	303,598	577	21,519	4
10人～29人	811	11,253	11,444	811	381,042	811	342,051	365	38,991	1
30人～49人	40	1,343	1,324	40	73,064	40	67,309	20	5,755	-
50人以上	45	5,466	5,675	45	641,654	45	570,632	20	71,022	216
自 動 車 賃 貸 業 務 の 事 業 従 事 者 規 模 別 計	2,698	29,308	30,316	2,698	1,420,878	2,698	1,283,590	982	137,288	221
4人以下	1	5	5	1	x	1	x	1	x	-
5人～9人	1,827	11,601	12,063	1,827	x	1,827	x	602	x	4
10人～29人	795	11,285	11,469	795	432,394	795	383,060	349	49,333	1
30人～49人	38	1,475	1,434	38	107,471	38	93,594	18	13,877	-
50人以上	36	4,942	5,346	36	538,243	36	490,963	11	47,280	216
年 間 売 上 高 規 模 別 計	2,698	29,308	30,316	2,698	1,420,878	2,698	1,283,590	982	137,288	221
1千万円未満	41	176	276	41	177	41	177	-	-	-
1千万円以上3千万円未満	32	170	181	32	781	32	698	15	83	-
3千万円以上1億円未満	835	5,671	5,810	835	61,474	835	59,394	255	2,081	-
1億円以上10億円未満	1,581	15,199	15,670	1,581	362,038	1,581	336,842	599	25,196	5
10億円以上100億円未満	196	4,892	5,110	196	487,570	196	444,262	105	43,309	216
100億円以上	12	3,200	3,270	12	508,837	12	442,218	8	66,619	-
専 業 割 合 別 計	2,698	29,308	30,316	2,698	1,420,878	2,698	1,283,590	982	137,288	221
50%未満	22	431	264	22	6,408	22	2,606	22	3,802	-
50%以上100%未満	960	12,152	11,787	960	706,990	960	573,504	960	133,485	221
100%	1,716	16,724	18,265	1,716	707,480	1,716	707,480	-	-	-
フ ラ ン チ ェ イ ズ 加 盟 別 計	2,698	29,308	30,316	2,698	1,420,878	2,698	1,283,590	982	137,288	221
加盟している	1,782	15,300	15,784	1,782	340,153	1,782	317,566	515	22,587	5
加盟していない	916	14,008	14,532	916	1,080,725	916	966,024	466	114,701	216

5 人 以 上 の 部 統 計 表

別の年間売上高

事業所の業務別年間売上高									
その他業務(従業)									
卸売・小売業務	金融・保険業務	計	サービス業務						その他の業務
			サービス業務 (物品賃貸業務を除く)	物品賃貸業務(自動車賃貸業務を除く)					
年間売上高 (百万円)	年間売上高 (百万円)	年間売上高 (百万円)	年間売上高 (百万円)	年間売上高 (百万円)	年間売上高 (百万円)	年間売上高 (百万円)	年間売上高 (百万円)	年間売上高 (百万円)	年間売上高 (百万円)
33,058	48,454	22,283	19,846	2,437	1,478	889	57	14	33,271
33,058	48,454	22,283	19,846	2,437	1,478	889	57	14	33,271
-	-	-	-	-	-	-	-	-	-
-	-	-	-	-	-	-	-	-	-
33,058	48,454	22,283	19,846	2,437	1,478	889	57	14	33,271
3	-	159	159	-	-	-	-	-	117
-	-	91	77	14	-	-	-	14	-
10,513	999	2,941	1,758	1,183	1,009	117	57	-	4,989
9,639	5,015	10,797	10,217	580	300	280	-	-	1,118
1,554	38,659	5,644	4,983	661	170	491	-	-	5,507
11,350	3,782	2,651	2,651	-	-	-	-	-	21,540
-	-	-	-	-	-	-	-	-	-
33,058	48,454	22,283	19,846	2,437	1,478	889	57	14	33,271
2,352	4,630	10,470	9,393	1,077	946	117	-	14	2,201
10,863	21,349	6,491	6,107	383	117	266	0	-	17,169
19,844	22,475	5,323	4,346	976	414	505	57	-	13,901
33,058	48,454	22,283	19,846	2,437	1,478	889	57	14	33,271
75	-	46	-	46	46	-	-	-	194
11,340	3,861	3,039	1,695	1,344	989	341	-	14	6,001
13,474	9,907	4,313	3,531	782	443	282	57	-	8,370
1,791	4,468	3,303	3,260	43	-	43	-	-	131
6,378	30,219	11,583	11,360	223	-	223	-	-	18,576
33,058	48,454	22,283	19,846	2,437	1,478	889	57	14	33,271
11,416	1,610	2,977	1,695	1,282	927	341	-	14	5,513
13,474	12,158	4,307	3,531	776	551	168	57	-	9,051
1,791	417	3,416	3,260	157	-	157	-	-	131
6,378	34,269	11,583	11,360	223	-	223	-	-	18,576
33,058	48,454	22,283	19,846	2,437	1,478	889	57	14	33,271
-	-	-	-	-	-	-	-	-	x
13,853	3,084	3,889	2,578	1,311	956	341	-	14	x
11,757	15,527	13,341	12,595	746	521	168	57	-	8,707
2,623	9,453	1,780	1,623	157	-	157	-	-	22
4,825	20,389	3,274	3,051	223	-	223	-	-	18,576
33,058	48,454	22,283	19,846	2,437	1,478	889	57	14	33,271
-	-	-	-	-	-	-	-	-	-
-	35	32	18	14	-	-	-	14	17
647	28	680	516	164	-	107	57	-	726
14,163	939	5,219	3,436	1,783	1,432	351	0	-	4,870
14,003	13,893	5,869	5,393	476	46	430	-	-	9,329
4,246	33,560	10,484	10,484	-	-	-	-	-	18,329
33,058	48,454	22,283	19,846	2,437	1,478	889	57	14	33,271
1,226	493	1,123	972	151	30	107	-	14	960
31,832	47,961	21,161	18,874	2,286	1,448	781	57	-	32,311
-	-	-	-	-	-	-	-	-	-
33,058	48,454	22,283	19,846	2,437	1,478	889	57	14	33,271
17,115	677	780	424	356	300	-	57	-	4,009
15,943	47,777	21,503	19,422	2,081	1,178	889	0	14	29,262

2. 事業従事者
① 総合

第3表 経営組織別の事業所数、

区 分	計						会 社			
	事業所数	従業者数 (人)	自動車賃貸 業務の事業 従事者数 (人)	年間売上高(百万円)		リース年間 契 約 高 (百万円)	事業所数	従業者数 (人)	自動車賃貸 業務の事業 従事者数 (人)	年間売上高 計
				計	うち、自動車 賃貸業務					
資 本 金 規 模 別 計	2,698	29,308	30,316	1,420,878	1,283,590	919,119	2,696	29,291	30,300	x
500万円未満	46	303	293	2,936	2,657	491	46	303	293	2,936
500万円以上1千万円未満	10	68	68	x	x	27	10	68	68	x
1千万円以上5千万円未満	1,130	10,551	10,640	230,972	211,525	77,033	1,130	10,551	10,640	230,972
5千万円以上1億円未満	813	8,293	8,103	230,702	204,133	70,654	813	8,293	8,103	230,702
1億円以上10億円未満	445	6,199	7,189	532,648	481,068	390,477	445	6,199	7,189	532,648
10億円以上	251	3,877	4,007	422,582	383,259	380,438	251	3,877	4,007	422,582
資本金なし	2	17	17	x	x	-	-	-	-	-
単 独 事 業 所、 本 社、 支 社 別 計	2,698	29,308	30,316	1,420,878	1,283,590	919,119	2,696	29,291	30,300	x
単 独 事 業 所	152	1,794	1,672	128,214	108,346	65,094	150	1,777	1,655	x
本 社	111	5,341	5,150	480,890	425,018	396,759	111	5,341	5,150	480,890
支 社	2,435	22,173	23,495	811,773	750,226	457,266	2,435	22,173	23,495	811,773
従 業 者 規 模 別 計	2,698	29,308	30,316	1,420,878	1,283,590	919,119	2,696	29,291	30,300	x
4人以下	166	479	1,028	32,360	32,045	18,197	166	479	1,028	32,360
5人～9人	1,699	11,227	11,649	334,136	309,891	148,273	1,697	11,210	11,633	x
10人～29人	753	10,948	10,871	348,970	312,905	195,494	753	10,948	10,871	348,970
30人～49人	41	1,444	1,483	100,802	91,110	78,539	41	1,444	1,483	100,802
50人以上	38	5,210	5,285	604,609	537,638	478,615	38	5,210	5,285	604,609
事 業 従 事 者 規 模 別 計	2,698	29,308	30,316	1,420,878	1,283,590	919,119	2,696	29,291	30,300	x
5人～9人	1,801	11,245	11,874	325,117	303,598	137,660	1,800	11,229	11,857	x
10人～29人	811	11,253	11,444	381,042	342,051	218,296	811	11,253	11,444	381,042
30人～49人	40	1,343	1,324	73,064	67,309	55,606	40	1,343	1,324	73,064
50人以上	45	5,466	5,675	641,654	570,632	507,557	45	5,466	5,675	641,654
自 動 車 賃 貸 業 務 の 事 業 従 事 者 規 模 別 計	2,698	29,308	30,316	1,420,878	1,283,590	919,119	2,696	29,291	30,300	x
4人以下	1	5	5	x	x	-	1	5	5	x
5人～9人	1,827	11,601	12,063	x	x	147,781	1,825	11,585	12,046	342,412
10人～29人	795	11,285	11,469	432,394	383,060	231,608	795	11,285	11,469	432,394
30人～49人	38	1,475	1,434	107,471	93,594	85,148	38	1,475	1,434	107,471
50人以上	36	4,942	5,346	538,243	490,963	454,583	36	4,942	5,346	538,243
年 間 売 上 高 規 模 別 計	2,698	29,308	30,316	1,420,878	1,283,590	919,119	2,696	29,291	30,300	x
1千万円未満	41	176	276	177	177	137	41	176	276	177
1千万円以上3千万円未満	32	170	181	781	698	63	32	170	181	781
3千万円以上1億円未満	835	5,671	5,810	61,474	59,394	545	835	5,671	5,810	61,474
1億円以上10億円未満	1,581	15,199	15,670	362,038	336,842	93,513	1,579	15,182	15,654	x
10億円以上100億円未満	196	4,892	5,110	487,570	444,262	405,792	196	4,892	5,110	487,570
100億円以上	12	3,200	3,270	508,837	442,218	419,069	12	3,200	3,270	508,837
専 業 割 合 別 計	2,698	29,308	30,316	1,420,878	1,283,590	919,119	2,696	29,291	30,300	x
50%未満	22	431	264	6,408	2,606	1,616	22	431	264	6,408
50%以上100%未満	960	12,152	11,787	706,990	573,504	476,196	960	12,152	11,787	706,990
100%	1,716	16,724	18,265	707,480	707,480	441,307	1,714	16,708	18,248	x
フ ラ ン チ ャ イ ズ 加 盟 別 計	2,698	29,308	30,316	1,420,878	1,283,590	919,119	2,696	29,291	30,300	x
加盟している	1,782	15,300	15,784	340,153	317,566	105,617	1,780	15,284	15,768	x
加盟していない	916	14,008	14,532	1,080,725	966,024	813,502	916	14,008	14,532	1,080,725

5 人 以 上 の 部
統 計 表

従業者数、年間売上高及びリース年間契約高

経 営		組 織 別					個 人 経 営						
		会社以外の法人・団体											
(百万円)	リース年間 契 約 高	事業所数	従業者数 (人)	自動車賃貸 業務の事業 従事者数 (人)	年間売上高(百万円)		リース年間 契 約 高 (百万円)	事業所数	従業者数 (人)	自動車賃貸 業務の事業 従事者数 (人)	年間売上高(百万円)		リース年間 契 約 高 (百万円)
うち、自動車 賃貸業務	(百万円)				計	うち、自動車 賃貸業務					計	うち、自動車 賃貸業務	
x	919,119	-	-	-	-	-	-	2	17	17	x	x	-
2,657	491	-	-	-	-	-	-	-	-	-	-	-	-
x	27	-	-	-	-	-	-	-	-	-	-	-	-
211,525	77,033	-	-	-	-	-	-	-	-	-	-	-	-
204,133	70,654	-	-	-	-	-	-	-	-	-	-	-	-
481,068	390,477	-	-	-	-	-	-	-	-	-	-	-	-
383,259	380,438	-	-	-	-	-	-	-	-	-	-	-	-
-	-	-	-	-	-	-	-	2	17	17	x	x	-
x	919,119	-	-	-	-	-	-	2	17	17	x	x	-
x	65,094	-	-	-	-	-	-	2	17	17	x	x	-
425,018	396,759	-	-	-	-	-	-	-	-	-	-	-	-
750,226	457,266	-	-	-	-	-	-	-	-	-	-	-	-
x	919,119	-	-	-	-	-	-	2	17	17	x	x	-
32,045	18,197	-	-	-	-	-	-	-	-	-	-	-	-
x	148,273	-	-	-	-	-	-	2	17	17	x	x	-
312,905	195,494	-	-	-	-	-	-	-	-	-	-	-	-
91,110	78,539	-	-	-	-	-	-	-	-	-	-	-	-
537,638	478,615	-	-	-	-	-	-	-	-	-	-	-	-
x	919,119	-	-	-	-	-	-	2	17	17	x	x	-
x	137,660	-	-	-	-	-	-	2	17	17	x	x	-
342,051	218,296	-	-	-	-	-	-	-	-	-	-	-	-
67,309	55,606	-	-	-	-	-	-	-	-	-	-	-	-
570,632	507,557	-	-	-	-	-	-	-	-	-	-	-	-
x	919,119	-	-	-	-	-	-	2	17	17	x	x	-
x	-	-	-	-	-	-	-	-	-	-	-	-	-
315,633	147,781	-	-	-	-	-	-	2	17	17	x	x	-
383,060	231,608	-	-	-	-	-	-	-	-	-	-	-	-
93,594	85,148	-	-	-	-	-	-	-	-	-	-	-	-
490,963	454,583	-	-	-	-	-	-	-	-	-	-	-	-
x	919,119	-	-	-	-	-	-	2	17	17	x	x	-
177	137	-	-	-	-	-	-	-	-	-	-	-	-
698	63	-	-	-	-	-	-	-	-	-	-	-	-
59,394	545	-	-	-	-	-	-	-	-	-	-	-	-
x	93,513	-	-	-	-	-	-	2	17	17	x	x	-
444,262	405,792	-	-	-	-	-	-	-	-	-	-	-	-
442,218	419,069	-	-	-	-	-	-	-	-	-	-	-	-
x	919,119	-	-	-	-	-	-	2	17	17	x	x	-
2,606	1,616	-	-	-	-	-	-	-	-	-	-	-	-
573,504	476,196	-	-	-	-	-	-	-	-	-	-	-	-
x	441,307	-	-	-	-	-	-	2	17	17	x	x	-
x	919,119	-	-	-	-	-	-	2	17	17	x	x	-
x	105,617	-	-	-	-	-	-	2	17	17	x	x	-
966,024	813,502	-	-	-	-	-	-	-	-	-	-	-	-

2. 事 業 従 事 者
① 総 合

第4表 雇用形態別の男女別の従業者数、別経営の事業所から

区 分	事業所数	従業者数						一般に正社員、正職員などと 呼ばれている人	
		計	男	女	個人業主(個人経営の事業主)及び 無給の家族従業者 男女計	有給役員 男女計	計	男	
									計
経営組織別計	2,698	29,308	20,679	8,629	2	536	17,218	11,942	
会社	2,696	29,291	20,664	8,627	-	536	17,210	11,935	
会社以外の法人・団体	-	-	-	-	-	-	-	-	
個人経営	2	17	15	2	2	-	7	7	
資本金規模別計	2,698	29,308	20,679	8,629	2	536	17,218	11,942	
500万円未満	46	303	230	73	-	69	117	81	
500万円以上1千万円未満	10	68	46	22	-	25	34	30	
1千万円以上5千万円未満	1,130	10,551	7,730	2,821	-	279	5,299	3,826	
5千万円以上1億円未満	813	8,293	5,986	2,306	-	49	4,092	2,919	
1億円以上10億円未満	445	6,199	4,094	2,105	-	75	4,630	3,111	
10億円以上	251	3,877	2,578	1,299	-	40	3,037	1,968	
資本金なし	2	17	15	2	2	-	7	7	
単独事業所、本社、支社別計	2,698	29,308	20,679	8,629	2	536	17,218	11,942	
単独事業所	152	1,794	1,359	435	2	287	989	759	
本社	111	5,341	3,628	1,713	-	209	4,260	2,867	
支社	2,435	22,173	15,692	6,481	-	40	11,969	8,316	
従業者規模別計	2,698	29,308	20,679	8,629	2	536	17,218	11,942	
4人以下	166	479	373	106	-	10	337	269	
5人～9人	1,699	11,227	7,928	3,299	2	184	6,599	4,565	
10人～29人	753	10,948	8,044	2,904	-	177	4,958	3,611	
30人～49人	41	1,444	1,017	427	-	26	1,053	758	
50人以上	38	5,210	3,317	1,892	-	140	4,271	2,740	
事業従事者規模別計	2,698	29,308	20,679	8,629	2	536	17,218	11,942	
5人～9人	1,801	11,245	8,001	3,244	2	156	6,662	4,659	
10人～29人	811	11,253	8,248	3,006	-	215	5,116	3,715	
30人～49人	40	1,343	975	369	-	26	937	702	
50人以上	45	5,466	3,455	2,010	-	140	4,502	2,866	
自動車賃貸業務の 事業従事者規模別計	2,698	29,308	20,679	8,629	2	536	17,218	11,942	
4人以下	1	5	1	3	-	3	-	-	
5人～9人	1,827	11,601	8,302	3,299	2	196	6,917	4,872	
10人～29人	795	11,285	8,235	3,050	-	182	5,127	3,709	
30人～49人	38	1,475	1,072	403	-	30	1,072	794	
50人以上	36	4,942	3,069	1,873	-	124	4,101	2,568	
年間売上高規模別計	2,698	29,308	20,679	8,629	2	536	17,218	11,942	
1千万円未満	41	176	148	28	-	19	12	12	
1千万円以上3千万円未満	32	170	94	75	-	37	64	42	
3千万円以上1億円未満	835	5,671	4,181	1,490	-	81	2,599	1,811	
1億円以上10億円未満	1,581	15,199	10,901	4,298	2	195	7,730	5,534	
10億円以上100億円未満	196	4,892	3,469	1,423	-	133	3,900	2,806	
100億円以上	12	3,200	1,885	1,315	-	71	2,912	1,737	
専業割合別計	2,698	29,308	20,679	8,629	2	536	17,218	11,942	
50%未満	22	431	383	48	-	47	193	173	
50%以上100%未満	960	12,152	8,653	3,499	-	281	7,356	5,104	
100%	1,716	16,724	11,643	5,082	2	208	9,669	6,666	
フランチャイズ加盟別計	2,698	29,308	20,679	8,629	2	536	17,218	11,942	
加盟している	1,782	15,300	11,093	4,208	2	96	8,372	5,861	
加盟していない	916	14,008	9,586	4,421	-	440	8,845	6,081	

5 人 以 上 の 部
統 計 表

派遣されている人及び自動車賃貸業務の部門別事業従事者数

雇 用 形 態 別 (人)												
常 用 雇 用 者							臨時雇用者 (常用雇用者以外の雇用者)			うち、別経営の事業所に 派遣している人		
女	パート・アルバイトなど (就業時間換算雇用者数)						計	男	女	計	男	女
	計	男	女	計	男	女						
5,275	11,352	8,120	3,232	8,315	5,938	2,377	200	159	41	149	118	31
5,275	11,344	8,309	200	149
-	-	-	-	-	-	-	-	-
-	7	6	-	-
5,275	11,352	8,120	3,232	8,315	5,938	2,377	200	159	41	149	118	31
36	117	96	-	-
4	8	8	-	-
1,473	4,791	3,536	1,255	3,622	2,651	972	181	43
1,173	4,135	3,007	1,128	2,813	2,034	780	17	9
1,519	1,492	906	586	1,397	870	526	2	96
1,069	800	372	-	-
-	7	6	-	-
5,275	11,352	8,120	3,232	8,315	5,938	2,377	200	159	41	149	118	31
229	463	339	123	292	197	95	53	48
1,392	862	549	313	686	429	257	11	99
3,654	10,028	7,231	2,796	7,337	5,312	2,025	136	1
5,275	11,352	8,120	3,232	8,315	5,938	2,377	200	159	41	149	118	31
68	132	132	1	-
2,034	4,393	3,190	1,204	3,219	2,367	852	49	-
1,347	5,734	4,034	79	42
295	360	229	131	295	190	105	6	4
1,531	733	393	340	635	333	302	66	102
5,275	11,352	8,120	3,232	8,315	5,938	2,377	200	159	41	149	118	31
2,003	4,376	3,192	1,184	3,203	2,371	832	49	-
1,401	5,844	4,281	1,563	4,151	3,026	1,126	79	42
235	373	241	133	301	196	105	7	4
1,636	758	405	353	659	345	314	66	102
5,275	11,352	8,120	3,232	8,315	5,938	2,377	200	159	41	149	118	31
-	1	1	-	-
2,045	4,437	3,247	1,190	3,246	2,408	839	49	-
1,418	5,893	4,293	1,599	4,192	3,041	1,151	82	51
278	371	278	3	4
1,534	650	333	317	597	304	292	66	93
5,275	11,352	8,120	3,232	8,315	5,938	2,377	200	159	41	149	118	31
-	116	100	16	85	69	16	29	-
23	68	53	-	-
787	2,959	2,281	679	2,053	1,557	496	31	41
2,196	7,203	5,147	2,056	5,231	3,793	1,438	68	2
1,094	788	482	305	681	415	266	72	5
1,175	217	211	-	100
5,275	11,352	8,120	3,232	8,315	5,938	2,377	200	159	41	149	118	31
20	192	75	-	43
2,252	4,474	2,999	41	24
3,003	6,686	4,676	2,010	5,241	3,659	1,582	159	81
5,275	11,352	8,120	3,232	8,315	5,938	2,377	200	159	41	149	118	31
2,511	6,685	5,024	1,661	5,121	3,878	1,243	145	4
2,765	4,667	3,096	1,571	3,193	2,060	1,133	55	144

2. 事 業 従 事 者 合 計
① 総 合

第4表 雇用形態別の男女別の従業者数、別経営の事業所から

区 分	別経営の事業所から 派遣されている人			事業従事者数 (「従業者数計」+ 「別経営の事業所から派遣されている人」- 「うち、別経営の事業所に派遣している人」)		
	計	男	女	計	男	女
経 営 組 織 別 計	2,132	1,388	745	31,292	21,949	9,343
会 社	2,132	31,275	21,934	9,341
会社以外の法人・団体	-	-	-	-
個人経営	-	17	15	2
資 本 金 規 模 別 計	2,132	1,388	745	31,292	21,949	9,343
500万円未満	3	306
500万円以上1千万円未満	-	68	46	22
1千万円以上5千万円未満	436	10,943	8,050	2,893
5千万円以上1億円未満	144	8,427	6,084	2,343
1億円以上10億円未満	1,420	7,524	4,944	2,580
10億円以上	130	4,007
資本金なし	-	17	15	2
単 独 事 業 所、本 社、支 社 別 計	2,132	1,388	745	31,292	21,949	9,343
単 独 事 業 所	112	1,858
本 社	464	5,706	3,739	1,967
支 社	1,556	23,728
従 業 者 規 模 別 計	2,132	1,388	745	31,292	21,949	9,343
4人以下	554	1,033
5人～9人	430	11,657
10人～29人	346	11,252	8,224	3,028
30人～49人	194	1,634	1,137	496
50人以上	609	5,716	3,490	2,226
事 業 従 事 者 規 模 別 計	2,132	1,388	745	31,292	21,949	9,343
5人～9人	637	11,882
10人～29人	617	11,829	8,672	3,157
30人～49人	120	1,459
50人以上	759	6,122	3,736	2,386
自 動 車 賃 貸 業 務 の 事 業 従 事 者 規 模 別 計	2,132	1,388	745	31,292	21,949	9,343
4人以下	1	6
5人～9人	647	12,248
10人～29人	615	11,849	8,646	3,204
30人～49人	143	1,614	1,130	484
50人以上	727	5,575	3,344	2,231
年 間 売 上 高 規 模 別 計	2,132	1,388	745	31,292	21,949	9,343
1千万円未満	100	276
1千万円以上3千万円未満	11	181
3千万円以上1億円未満	202	5,832	4,305	1,528
1億円以上10億円未満	798	15,994	11,505	4,489
10億円以上100億円未満	570	5,457	3,825	1,632
100億円以上	452	3,552	1,963	1,589
専 業 割 合 別 計	2,132	1,388	745	31,292	21,949	9,343
50%未満	-	388
50%以上100%未満	511	12,639
100%	1,622	18,265	12,688	5,577
フ ラ ン チ ェ イ ズ 加 盟 別 計	2,132	1,388	745	31,292	21,949	9,343
加盟している	682	15,978	11,670	4,308
加盟していない	1,450	15,313	10,279	5,034

5 人 以 上 の 部
統 計 表

派遣されている人及び自動車賃貸業務の部門別事業従事者数(つづき)

うち、自動車賃貸業務の部門別事業従事者数							
合 計	管 理・営業部門		保 守・管理・操作部門		そ の 他		
	うち、別経営の事業所 から派遣されている人		うち、別経営の事業所 から派遣されている人		うち、別経営の事業所 から派遣されている人		
30,316	2,070	25,792	1,638	3,010	186	1,515	247
30,300	2,070	25,779	1,638	3,008	186	1,513	247
-	-	-	-	-	-	-	-
17	-	13	-	2	-	2	-
30,316	2,070	25,792	1,638	3,010	186	1,515	247
293	3	183	3	96	-	14	-
68	-	21	-	34	-	13	-
10,640	435	7,767	182	1,819	64	1,055	189
8,103	138	7,603	98	216	-	284	40
7,189	1,365	6,483	1,226	578	122	128	18
4,007	130	3,724	130	264	-	19	-
17	-	13	-	2	-	2	-
30,316	2,070	25,792	1,638	3,010	186	1,515	247
1,672	107	1,019	77	425	12	227	18
5,150	413	4,236	310	797	70	118	33
23,495	1,551	20,538	1,252	1,787	103	1,170	196
30,316	2,070	25,792	1,638	3,010	186	1,515	247
1,028	554	788	372	68	41	172	140
11,649	429	9,883	319	1,068	35	698	75
10,871	346	9,191	286	1,071	28	609	32
1,483	188	1,333	182	148	6	2	-
5,285	554	4,597	478	655	75	33	-
30,316	2,070	25,792	1,638	3,010	186	1,515	247
11,874	637	10,073	471	1,046	57	755	109
11,444	616	9,586	450	1,157	46	701	120
1,324	116	1,149	91	149	7	26	18
5,675	702	4,983	626	659	75	33	-
30,316	2,070	25,792	1,638	3,010	186	1,515	247
5	1	1	1	-	-	3	-
12,063	647	10,229	479	1,066	57	768	111
11,469	610	9,627	446	1,156	46	686	119
1,434	133	1,227	107	172	9	36	18
5,346	680	4,709	606	616	74	21	-
30,316	2,070	25,792	1,638	3,010	186	1,515	247
276	100	175	62	63	-	37	37
181	11	109	11	15	-	57	-
5,810	202	4,564	128	755	33	490	42
15,670	797	13,472	553	1,337	78	861	166
5,110	563	4,601	558	440	4	70	2
3,270	398	2,871	326	400	71	-	-
30,316	2,070	25,792	1,638	3,010	186	1,515	247
264	-	140	-	29	-	95	-
11,787	449	10,330	359	1,085	85	372	5
18,265	1,622	15,322	1,279	1,895	100	1,048	242
30,316	2,070	25,792	1,638	3,010	186	1,515	247
15,784	681	13,067	396	1,558	58	1,160	228
14,532	1,389	12,726	1,242	1,451	128	355	19

2. 事 業 従 事 者
① 総 合

第5-1表 自動車賃貸業務(リース)の法人・個人向け別の

区 分	事業所数	該当事業所数	年間契約件数(台)					計
			計	法人向け		個人向け		
				うち保守・管理の 条件のある 契約件数	うち保守・管理の 条件のある 契約件数			
経営組織別計	2,698	476	1,136,804	1,036,110	238,200	100,694	5,554	919,119
会社	2,696	476	1,136,804	1,036,110	238,200	100,694	5,554	919,119
会社以外の法人・団体	-	-	-	-	-	-	-	-
個人経営	2	-	-	-	-	-	-	-
資本金規模別計	2,698	476	1,136,804	1,036,110	238,200	100,694	5,554	919,119
500万円未満	46	14	5,025	2,740	1,573	2,284	2,230	491
500万円以上1千万円未満	10	4	62	62	20	-	-	27
1千万円以上5千万円未満	1,130	165	71,858	67,906	35,842	3,952	600	77,033
5千万円以上1億円未満	813	55	110,196	103,738	32,679	6,458	857	70,654
1億円以上10億円未満	445	142	660,008	581,665	161,430	78,343	1,385	390,477
10億円以上	251	95	289,656	279,999	6,656	9,657	481	380,438
資本金なし	2	-	-	-	-	-	-	-
単独事業所、本社、支社別計	2,698	476	1,136,804	1,036,110	238,200	100,694	5,554	919,119
単独事業所	152	76	110,998	103,142	28,368	7,856	2,563	65,094
本社	111	60	527,967	476,029	108,046	51,938	1,373	396,759
支社	2,435	340	497,840	456,939	101,787	40,901	1,617	457,266
従業者規模別計	2,698	476	1,136,804	1,036,110	238,200	100,694	5,554	919,119
4人以下	166	41	12,362	11,077	4,493	1,285	70	18,197
5人～9人	1,699	212	176,501	157,170	36,395	19,331	2,737	148,273
10人～29人	753	159	229,246	213,263	48,357	15,983	512	195,494
30人～49人	41	31	63,664	59,564	26,078	4,101	491	78,539
50人以上	38	32	655,032	595,036	122,878	59,995	1,744	478,615
事業従事者規模別計	2,698	476	1,136,804	1,036,110	238,200	100,694	5,554	919,119
5人～9人	1,801	229	168,269	148,912	32,242	19,357	2,714	137,660
10人～29人	811	181	243,612	226,712	54,003	16,900	580	218,296
30人～49人	40	28	45,571	42,814	19,129	2,757	387	55,606
50人以上	45	38	679,353	617,671	132,827	61,681	1,873	507,557
自動車賃貸業務の 事業従事者規模別計	2,698	476	1,136,804	1,036,110	238,200	100,694	5,554	919,119
4人以下	1	-	-	-	-	-	-	-
5人～9人	1,827	248	175,874	156,202	37,244	19,672	2,731	147,781
10人～29人	795	170	302,962	281,712	51,731	21,250	763	231,608
30人～49人	38	27	69,594	66,619	31,827	2,975	404	85,148
50人以上	36	30	588,374	531,577	117,398	56,797	1,656	454,583
年間売上高規模別計	2,698	476	1,136,804	1,036,110	238,200	100,694	5,554	919,119
1千万円未満	41	13	1,104	1,099	81	5	-	137
1千万円以上3千万円未満	32	6	345	345	304	-	-	63
3千万円以上1億円未満	835	22	6,622	4,317	3,750	2,305	2,281	545
1億円以上10億円未満	1,581	235	228,022	199,798	29,065	28,224	564	93,513
10億円以上100億円未満	196	188	492,887	440,909	116,865	51,978	1,562	405,792
100億円以上	12	12	407,824	389,642	88,136	18,182	1,147	419,069
専業割合別計	2,698	476	1,136,804	1,036,110	238,200	100,694	5,554	919,119
50%未満	22	18	2,539	2,522	1,658	17	10	1,616
50%以上100%未満	960	207	473,213	465,023	134,653	8,190	928	476,196
100%	1,716	251	661,052	568,565	101,890	92,487	4,616	441,307
フランチャイズ加盟別計	2,698	476	1,136,804	1,036,110	238,200	100,694	5,554	919,119
加盟している	1,782	148	97,002	92,166	55,614	4,836	840	105,617
加盟していない	916	328	1,039,802	943,945	182,586	95,858	4,713	813,502

5 人 以 上 の 部
統 計 表

年間契約件数、年間契約高、1該当事業所当たり年間契約件数及び年間契約高

年間契約高(百万円)		1該当事業所当たり							
法人向け	個人向け	年間契約件数(台)					年間契約高(万円)		
		計	法人向け	保守・管理の条件 のある、法人向け 契約件数	個人向け	保守・管理の条件 のある、個人向け 契約件数	計	法人向け	個人向け
876,115	43,005	2,390	2,178	665	340	24	193,241	184,199	14,233
876,115	43,005	2,390	2,178	665	340	24	193,241	184,199	14,233
-	-	-	-	-	-	-	-	-	-
-	-	-	-	-	-	-	-	-	-
876,115	43,005	2,390	2,178	665	340	24	193,241	184,199	14,233
361	130	350	191	386	561	548	3,419	2,514	3,193
27	-	16	16	9	-	-	721	721	-
73,031	4,002	434	410	261	37	9	46,548	44,130	3,730
64,380	6,274	1,997	1,880	603	156	26	128,034	116,665	14,786
371,085	19,392	4,653	4,101	1,371	757	17	275,272	261,601	18,138
367,231	13,206	3,049	2,948	157	233	12	400,498	386,595	31,862
-	-	-	-	-	-	-	-	-	-
876,115	43,005	2,390	2,178	665	340	24	193,241	184,199	14,233
59,809	5,286	1,468	1,364	491	290	156	86,084	79,094	18,517
377,760	18,999	8,796	7,930	2,392	1,489	75	660,977	629,325	52,966
438,546	18,720	1,464	1,344	399	175	8	134,493	128,987	7,874
876,115	43,005	2,390	2,178	665	340	24	193,241	184,199	14,233
17,326	871	304	272	113	33	2	44,708	42,568	2,260
144,682	3,591	831	740	255	157	27	69,822	68,131	2,853
188,271	7,223	1,438	1,338	399	183	9	122,629	118,098	8,073
71,747	6,792	2,025	1,894	964	159	27	249,775	228,175	26,314
454,088	24,527	20,657	18,765	4,475	2,796	96	1,509,351	1,432,004	109,202
876,115	43,005	2,390	2,178	665	340	24	193,241	184,199	14,233
134,114	3,547	736	652	203	137	24	60,235	58,683	2,471
210,501	7,795	1,345	1,251	381	158	7	120,478	116,176	7,161
50,167	5,438	1,616	1,519	804	124	26	197,225	177,936	24,376
481,333	26,225	18,015	16,380	3,970	2,331	81	1,345,949	1,276,406	95,502
876,115	43,005	2,390	2,178	665	340	24	193,241	184,199	14,233
-	-	-	-	-	-	-	-	-	-
143,840	3,941	711	631	212	130	23	59,705	58,113	2,556
220,132	11,476	1,780	1,655	403	212	10	136,048	129,307	11,183
79,371	5,777	2,538	2,430	1,205	142	24	310,571	289,500	26,358
432,772	21,811	19,316	17,452	4,314	2,421	82	1,492,392	1,420,787	92,971
876,115	43,005	2,390	2,178	665	340	24	193,241	184,199	14,233
132	5	87	86	33	2	-	1,072	1,032	209
63	-	58	58	69	-	-	1,065	1,065	-
505	40	300	196	220	264	262	2,468	2,288	457
87,617	5,896	971	850	160	171	5	39,804	37,294	3,462
388,559	17,234	2,626	2,349	821	457	17	216,208	207,026	15,029
399,239	19,830	33,292	31,808	8,599	3,030	191	3,420,969	3,259,092	330,497
876,115	43,005	2,390	2,178	665	340	24	193,241	184,199	14,233
1,579	37	144	143	110	5	3	9,155	8,943	1,101
468,174	8,023	2,284	2,244	965	86	14	229,822	225,950	8,125
406,362	34,945	2,636	2,267	501	468	29	175,973	162,039	17,471
876,115	43,005	2,390	2,178	665	340	24	193,241	184,199	14,233
100,529	5,088	657	624	418	41	9	71,505	68,060	4,309
775,585	37,916	3,171	2,879	812	535	34	248,073	236,511	20,598

2. 事 業 従 事 者 合
① 総 合

第5-2表 自動車賃貸業務(レンタル)の法人・個人向け別の

区 分	事業所数	該当事業所数	年間契約件数(台)				年間売上高(百万円)		
			計	法人向け		個人向け	計	法人向け	
				うち代車向け				うち代車向け	
経営組織別計	2,698	2,427	18,940,244	11,122,716	2,831,750	7,817,528	374,587	243,613	89,382
会社	2,696	2,425	x	x	2,831,750	x	x	x	89,382
会社以外の法人・団体	-	-	-	-	-	-	-	-	-
個人経営	2	2	x	x	-	x	x	x	-
資本金規模別計	2,698	2,427	18,940,244	11,122,716	2,831,750	7,817,528	374,587	243,613	89,382
500万円未満	46	36	104,406	38,119	14,033	66,288	2,149	1,271	327
500万円以上1千万円未満	10	9	x	x	1,246	x	x	x	52
1千万円以上5千万円未満	1,130	1,066	7,838,542	4,654,393	1,449,289	3,184,149	139,430	97,543	41,530
5千万円以上1億円未満	813	785	4,921,732	2,593,944	664,591	2,327,789	101,619	57,975	24,337
1億円以上10億円未満	445	373	5,423,905	3,528,668	679,159	1,895,237	98,934	67,893	19,355
10億円以上	251	156	591,368	299,993	23,432	291,375	31,545	18,544	3,782
資本金なし	2	2	x	x	-	x	x	x	-
単独事業所、本社、支社別計	2,698	2,427	18,940,244	11,122,716	2,831,750	7,817,528	374,587	243,613	89,382
単独事業所	152	103	436,283	152,594	22,789	283,689	9,839	6,291	780
本社	111	78	2,129,525	1,349,046	299,425	780,480	43,865	28,612	8,434
支社	2,435	2,246	16,374,436	9,621,076	2,509,537	6,753,360	320,883	208,710	80,168
従業者規模別計	2,698	2,427	18,940,244	11,122,716	2,831,750	7,817,528	374,587	243,613	89,382
4人以下	166	153	655,728	484,907	134,681	170,821	13,407	10,620	2,811
5人～9人	1,699	1,576	8,698,132	5,092,817	1,459,900	3,605,314	174,477	118,767	50,374
10人～29人	753	652	6,321,637	3,466,526	819,078	2,855,111	124,530	74,324	25,325
30人～49人	41	27	758,794	442,342	83,232	316,452	12,849	7,079	2,169
50人以上	38	18	2,505,953	1,636,124	334,859	869,829	49,324	32,824	8,704
事業従事者規模別計	2,698	2,427	18,940,244	11,122,716	2,831,750	7,817,528	374,587	243,613	89,382
5人～9人	1,801	1,676	8,919,137	5,262,784	1,510,010	3,656,353	178,305	121,915	49,986
10人～29人	811	700	6,494,216	3,682,199	888,272	2,812,018	131,166	80,308	28,138
30人～49人	40	26	691,512	351,447	62,753	340,065	9,680	5,166	1,537
50人以上	45	24	2,835,379	1,826,286	370,715	1,009,093	55,436	36,224	9,721
自動車賃貸業務の事業従事者規模別計	2,698	2,427	18,940,244	11,122,716	2,831,750	7,817,528	374,587	243,613	89,382
4人以下	1	1	x	x	-	-	x	x	-
5人～9人	1,827	1,689	x	x	1,516,547	3,676,548	x	x	50,229
10人～29人	795	691	6,502,222	3,658,574	883,203	2,843,648	130,594	79,170	27,913
30人～49人	38	26	752,345	355,247	65,447	397,098	9,969	5,316	1,609
50人以上	36	20	2,716,184	1,815,950	366,553	900,234	54,131	35,943	9,631
年間売上高規模別計	2,698	2,427	18,940,244	11,122,716	2,831,750	7,817,528	374,587	243,613	89,382
1千万円未満	41	28	8,819	3,489	1,107	5,329	130	72	36
1千万円以上3千万円未満	32	26	52,701	30,853	24,413	21,848	636	380	256
3千万円以上1億円未満	835	821	3,489,581	2,057,382	670,296	1,432,199	58,726	36,432	16,184
1億円以上10億円未満	1,581	1,490	11,933,129	6,770,389	1,670,482	5,162,739	248,508	162,924	60,523
10億円以上100億円未満	196	59	2,174,629	1,363,631	286,058	810,998	44,241	28,162	7,913
100億円以上	12	3	1,281,386	896,971	179,394	384,415	22,347	15,643	4,469
専業割合別計	2,698	2,427	18,940,244	11,122,716	2,831,750	7,817,528	374,587	243,613	89,382
50%未満	22	5	16,422	2,692	-	13,729	788	376	-
50%以上100%未満	960	831	4,837,881	2,290,610	527,558	2,547,270	115,065	64,759	21,418
100%	1,716	1,590	14,085,942	8,829,413	2,304,193	5,256,529	258,735	178,477	67,964
フランチャイズ加盟別計	2,698	2,427	18,940,244	11,122,716	2,831,750	7,817,528	374,587	243,613	89,382
加盟している	1,782	1,726	11,821,779	7,000,355	1,876,999	4,821,424	215,585	147,824	60,718
加盟していない	916	700	7,118,465	4,122,360	954,751	2,996,105	159,002	95,789	28,664

5 人 以 上 の 部 統 計 表

年間契約件数、年間売上高、1該当事業所当たり年間契約件数及び年間売上高

個人向け	1該当事業所当たり							
	年間契約件数(台)				年間売上高(万円)			
	計	法人向け	法人向けのうち、 代車向け契約件数	個人向け	計	法人向け	法人向けのうち、 代車向け年間売上高	個人向け
130,974	7,806	4,879	1,475	3,285	15,437	10,687	4,656	5,503
x	x	x	1,475	x	x	x	4,656	x
-	-	-	-	-	-	-	-	-
x	x	x	-	x	x	x	-	x
130,974	7,806	4,879	1,475	3,285	15,437	10,687	4,656	5,503
877	2,939	1,973	1,876	2,318	6,049	6,580	4,368	3,067
x	x	x	212	x	x	x	882	x
41,888	7,354	4,410	1,740	3,051	13,080	9,242	4,985	4,014
43,644	6,270	3,577	1,060	3,000	12,947	7,995	3,882	5,626
31,040	14,542	11,182	2,330	5,194	26,524	21,515	6,640	8,506
13,001	3,783	1,919	151	1,864	20,178	11,862	2,443	8,316
x	x	x	-	x	x	x	-	x
130,974	7,806	4,879	1,475	3,285	15,437	10,687	4,656	5,503
3,548	4,250	1,904	804	3,686	9,585	7,851	2,752	4,611
15,253	27,190	17,485	4,906	11,329	56,008	37,085	13,820	22,141
112,174	7,292	4,533	1,371	3,023	14,290	9,834	4,380	5,021
130,974	7,806	4,879	1,475	3,285	15,437	10,687	4,656	5,503
2,787	4,293	3,940	1,367	1,190	8,778	8,629	2,854	1,942
55,710	5,519	3,354	1,113	2,314	11,070	7,821	3,840	3,575
50,207	9,694	5,842	1,736	4,489	19,097	12,524	5,366	7,893
5,770	27,679	16,853	3,505	11,544	46,872	26,970	9,135	21,049
16,500	137,614	89,848	24,424	58,971	270,863	180,251	63,487	111,868
130,974	7,806	4,879	1,475	3,285	15,437	10,687	4,656	5,503
56,390	5,322	3,308	1,104	2,212	10,639	7,662	3,655	3,411
50,858	9,278	5,762	1,738	4,137	18,739	12,566	5,507	7,482
4,514	26,263	13,966	2,931	12,915	36,764	20,529	7,178	17,145
19,212	117,116	75,435	18,808	48,631	228,980	149,626	49,320	92,586
130,974	7,806	4,879	1,475	3,285	15,437	10,687	4,656	5,503
-	x	x	-	-	x	x	-	-
56,710	x	x	1,102	2,214	x	x	3,649	3,414
51,424	9,411	5,818	1,750	4,209	18,902	12,590	5,532	7,611
4,652	28,711	13,557	3,123	15,154	38,043	20,288	7,678	17,755
18,188	137,807	92,133	20,698	52,187	274,637	182,358	54,382	105,439
130,974	7,806	4,879	1,475	3,285	15,437	10,687	4,656	5,503
57	317	173	62	192	466	359	201	206
255	1,991	1,469	1,743	825	2,401	1,809	1,830	965
22,293	4,251	2,755	1,108	1,774	7,154	4,878	2,676	2,761
85,584	8,011	4,731	1,358	3,532	16,683	11,386	4,919	5,856
16,080	37,011	23,679	5,769	15,076	75,297	48,901	15,958	29,890
6,704	427,129	298,990	59,798	128,138	744,913	521,439	148,983	223,474
130,974	7,806	4,879	1,475	3,285	15,437	10,687	4,656	5,503
412	3,086	506	-	4,470	14,811	7,071	-	13,410
50,305	5,820	3,207	853	3,154	13,843	9,067	3,463	6,229
80,257	8,859	5,660	1,771	3,350	16,273	11,441	5,223	5,114
130,974	7,806	4,879	1,475	3,285	15,437	10,687	4,656	5,503
67,761	6,848	4,216	1,339	2,804	12,488	8,903	4,332	3,940
63,213	10,167	6,657	1,843	4,538	22,710	15,469	5,532	9,574

2. 事 業 従 事 者
① 総 合

第6-1表 自動車賃貸業務(リース)の

区 分	事業所数	自動車賃貸業務(リース)の契約先産業別								
		計		建設業		製造業		電気・ガス・熱供給・水道業		該 当 事業所数
		該 当 事業所数	年間契約高 (百万円)	該 当 事業所数	年間契約高 (百万円)	該 当 事業所数	年間契約高 (百万円)	該 当 事業所数	年間契約高 (百万円)	
経営組織別計	2,698	476	919,119	303	51,421	272	64,530	237	23,318	239
会社	2,696	476	919,119	...	51,421	...	64,530	...	23,318	...
会社以外の法人・団体	-	-	-	...	-	...	-	...	-	...
個人経営	2	-	-	...	-	...	-	...	-	...
資本金規模別計	2,698	476	919,119	303	51,421	272	64,530	237	23,318	239
500万円未満	46	14	491	...	45	...	32	...	10	...
500万円以上1千万円未満	10	4	27	...	2	...	10	...	-	...
1千万円以上5千万円未満	1,130	165	77,033	...	13,564	...	9,432	...	2,040	...
5千万円以上1億円未満	813	55	70,654	...	5,345	...	8,820	...	1,670	...
1億円以上10億円未満	445	142	390,477	...	14,770	...	22,835	...	15,028	...
10億円以上	251	95	380,438	...	17,695	...	23,402	...	4,570	...
資本金なし	2	-	-	...	-	...	-	...	-	...
単独事業所、本社、支社別計	2,698	476	919,119	303	51,421	272	64,530	237	23,318	239
単独事業所	152	76	65,094	...	6,454	...	4,981	...	10,829	...
本社	111	60	396,759	...	19,468	...	29,056	...	5,845	...
支社	2,435	340	457,266	...	25,499	...	30,493	...	6,644	...
従業者規模別計	2,698	476	919,119	303	51,421	272	64,530	237	23,318	239
4人以下	166	41	18,197	...	1,768	...	1,056	...	169	...
5人～9人	1,699	212	148,273	...	10,755	...	9,959	...	3,644	...
10人～29人	753	159	195,494	...	19,117	...	17,170	...	3,116	...
30人～49人	41	31	78,539	...	3,284	...	6,354	...	1,195	...
50人以上	38	32	478,615	...	16,497	...	29,991	...	15,194	...
事業従事者規模別計	2,698	476	919,119	303	51,421	272	64,530	237	23,318	239
5人～9人	1,801	229	137,660	...	10,995	...	9,660	...	3,758	...
10人～29人	811	181	218,296	...	20,312	...	18,090	...	3,094	...
30人～49人	40	28	55,606	...	3,139	...	4,516	...	1,272	...
50人以上	45	38	507,557	...	16,975	...	32,264	...	15,194	...
自動車賃貸業務の 事業従事者規模別計	2,698	476	919,119	303	51,421	272	64,530	237	23,318	239
4人以下	1	-	-	...	-	...	-	...	-	...
5人～9人	1,827	248	147,781	...	13,669	...	10,570	...	4,007	...
10人～29人	795	170	231,608	...	17,709	...	17,322	...	3,219	...
30人～49人	38	27	85,148	...	5,496	...	9,210	...	1,236	...
50人以上	36	30	454,583	...	14,547	...	27,429	...	14,856	...
年間売上高規模別計	2,698	476	919,119	303	51,421	272	64,530	237	23,318	239
1千万円未満	41	13	137	...	3	...	3	...	2	...
1千万円以上3千万円未満	32	6	63	...	2	...	5	...	-	...
3千万円以上1億円未満	835	22	545	...	112	...	26	...	6	...
1億円以上10億円未満	1,581	235	93,513	...	9,299	...	7,898	...	3,925	...
10億円以上100億円未満	196	188	405,792	...	28,911	...	29,836	...	16,966	...
100億円以上	12	12	419,069	...	13,094	...	26,763	...	2,419	...
専業割合別計	2,698	476	919,119	303	51,421	272	64,530	237	23,318	239
50%未満	22	18	1,616	...	69	...	97	...	310	...
50%以上100%未満	960	207	476,196	...	34,522	...	44,862	...	16,751	...
100%	1,716	251	441,307	...	16,830	...	19,571	...	6,257	...
フランチャイズ加盟別計	2,698	476	919,119	303	51,421	272	64,530	237	23,318	239
加盟している	1,782	148	105,617	...	10,936	...	14,667	...	2,967	...
加盟していない	916	328	813,502	...	40,484	...	49,863	...	20,351	...

5 人 以 上 の 部 統 計 表

契約先産業別の該当事業所数及び年間契約高

情報通信業	運輸業、郵便業		卸売業、小売業		金融業、保険業		不動産業、物品賃貸業 (同業者を除く)		学術研究、専門・ 技術サービス業	
	年間契約高 (百万円)	該 当 事業所数	年間契約高 (百万円)	該 当 事業所数	年間契約高 (百万円)	該 当 事業所数	年間契約高 (百万円)	該 当 事業所数	年間契約高 (百万円)	該 当 事業所数
9,744	289	135,659	376	157,122	283	72,824	215	18,558	182	14,418
9,744	...	135,659	...	157,122	...	72,824	...	18,558	...	14,418
-	...	-	...	-	...	-	...	-	...	-
-	...	-	...	-	...	-	...	-	...	-
9,744	289	135,659	376	157,122	283	72,824	215	18,558	182	14,418
17	...	27	...	54	...	46	...	9	...	5
-	...	-	...	-	...	-	...	-	...	-
1,357	...	6,648	...	12,420	...	2,361	...	1,069	...	1,031
1,941	...	3,302	...	20,188	...	2,000	...	1,354	...	396
1,849	...	56,801	...	85,496	...	56,985	...	6,084	...	972
4,581	...	68,881	...	38,965	...	11,431	...	10,043	...	12,014
-	...	-	...	-	...	-	...	-	...	-
9,744	289	135,659	376	157,122	283	72,824	215	18,558	182	14,418
1,032	...	8,715	...	18,237	...	1,172	...	356	...	252
3,648	...	52,859	...	70,222	...	35,017	...	9,246	...	3,653
5,064	...	74,084	...	68,663	...	36,635	...	8,956	...	10,513
9,744	289	135,659	376	157,122	283	72,824	215	18,558	182	14,418
282	...	2,553	...	3,462	...	3,276	...	113	...	-
1,742	...	44,191	...	15,026	...	6,290	...	4,711	...	3,934
3,406	...	22,098	...	30,490	...	11,483	...	2,206	...	4,951
856	...	11,212	...	11,587	...	6,465	...	799	...	2,680
3,458	...	55,606	...	96,558	...	45,310	...	10,729	...	2,853
9,744	289	135,659	376	157,122	283	72,824	215	18,558	182	14,418
1,944	...	41,540	...	14,087	...	6,531	...	4,693	...	2,442
3,461	...	27,250	...	32,935	...	13,407	...	2,311	...	6,391
881	...	6,597	...	6,177	...	2,482	...	825	...	2,732
3,458	...	60,272	...	103,924	...	50,404	...	10,729	...	2,853
9,744	289	135,659	376	157,122	283	72,824	215	18,558	182	14,418
-	...	-	...	-	...	-	...	-	...	-
2,019	...	43,130	...	16,016	...	6,715	...	4,869	...	2,496
3,421	...	29,433	...	44,763	...	13,259	...	2,136	...	6,373
1,243	...	11,952	...	13,369	...	2,622	...	1,613	...	2,756
3,060	...	51,143	...	82,974	...	50,228	...	9,941	...	2,792
9,744	289	135,659	376	157,122	283	72,824	215	18,558	182	14,418
1	...	6	...	4	...	1	...	1	...	1
-	...	42	...	-	...	-	...	-	...	-
9	...	13	...	47	...	24	...	4	...	-
1,692	...	8,479	...	14,238	...	7,859	...	1,292	...	1,294
5,624	...	71,907	...	55,324	...	25,383	...	7,341	...	10,704
2,419	...	55,213	...	87,509	...	39,557	...	9,920	...	2,419
9,744	289	135,659	376	157,122	283	72,824	215	18,558	182	14,418
-	...	11	...	831	...	-	...	7	...	4
4,963	...	83,824	...	85,458	...	16,650	...	13,653	...	3,975
4,781	...	51,824	...	70,833	...	56,175	...	4,898	...	10,439
9,744	289	135,659	376	157,122	283	72,824	215	18,558	182	14,418
3,018	...	8,257	...	15,680	...	3,599	...	2,081	...	1,347
6,726	...	127,402	...	141,442	...	69,226	...	16,477	...	13,071

2. 事 業 従 事 者
① 総 合

第6-1表 自動車賃貸業務(リース)の

区 分	自動車賃貸業務(リース)の契約先産業別(つづき)							
	宿泊業, 飲食サービス業		生活関連サービス業, 娯楽業		教育, 学習支援業		サービス業	
	該 当 事業所数	年間契約高 (百万円)	該 当 事業所数	年間契約高 (百万円)	該 当 事業所数	年間契約高 (百万円)	該 当 事業所数	年間契約高 (百万円)
経 営 組 織 別 計	190	3,484	204	15,717	180	14,756	402	168,118
会 社	…	3,484	…	15,717	…	14,756	…	168,118
会社以外の法人・団体	…	-	…	-	…	-	…	-
個 人 経 営	…	-	…	-	…	-	…	-
資 本 金 規 模 別 計	190	3,484	204	15,717	180	14,756	402	168,118
500万円未満	…	5	…	5	…	10	…	25
500万円以上1千万円未満	…	-	…	-	…	-	…	15
1千万円以上5千万円未満	…	682	…	1,680	…	1,223	…	8,823
5千万円以上1億円未満	…	753	…	950	…	540	…	6,112
1億円以上10億円未満	…	605	…	546	…	970	…	88,651
10億円以上	…	1,440	…	12,536	…	12,014	…	64,492
資本金なし	…	-	…	-	…	-	…	-
単 独 事 業 所、本 社、支 社 別 計	190	3,484	204	15,717	180	14,756	402	168,118
単 独 事 業 所	…	214	…	470	…	213	…	4,539
本 社	…	812	…	3,283	…	3,728	…	70,304
支 社	…	2,458	…	11,964	…	10,815	…	93,274
従 業 者 規 模 別 計	190	3,484	204	15,717	180	14,756	402	168,118
4人以下	…	125	…	-	…	-	…	3,042
5人～9人	…	1,202	…	4,783	…	4,063	…	20,415
10人～29人	…	1,144	…	5,697	…	5,054	…	35,568
30人～49人	…	432	…	2,860	…	2,786	…	14,941
50人以上	…	580	…	2,377	…	2,853	…	94,152
事 業 従 事 者 規 模 別 計	190	3,484	204	15,717	180	14,756	402	168,118
5人～9人	…	1,300	…	3,291	…	2,563	…	16,791
10人～29人	…	1,146	…	7,138	…	6,503	…	41,046
30人～49人	…	458	…	2,911	…	2,837	…	8,881
50人以上	…	580	…	2,377	…	2,853	…	101,399
自 動 車 賃 貸 業 務 の 事 業 従 事 者 規 模 別 計	190	3,484	204	15,717	180	14,756	402	168,118
4人以下	…	-	…	-	…	-	…	-
5人～9人	…	1,334	…	3,349	…	2,609	…	18,042
10人～29人	…	1,147	…	7,115	…	6,456	…	39,867
30人～49人	…	556	…	2,920	…	2,867	…	16,243
50人以上	…	447	…	2,333	…	2,823	…	93,966
年 間 売 上 高 規 模 別 計	190	3,484	204	15,717	180	14,756	402	168,118
1千万円未満	…	1	…	1	…	1	…	102
1千万円以上3千万円未満	…	-	…	-	…	-	…	15
3千万円以上1億円未満	…	4	…	-	…	4	…	155
1億円以上10億円未満	…	876	…	1,997	…	1,507	…	14,157
10億円以上100億円未満	…	2,603	…	11,705	…	10,824	…	71,935
100億円以上	…	-	…	2,014	…	2,419	…	81,752
専 業 割 合 別 計	190	3,484	204	15,717	180	14,756	402	168,118
50%未満	…	4	…	22	…	7	…	211
50%以上100%未満	…	2,005	…	4,915	…	4,024	…	70,484
100%	…	1,476	…	10,780	…	10,724	…	97,423
フ ラ ン チ ェ イ ズ 加 盟 別 計	190	3,484	204	15,717	180	14,756	402	168,118
加盟している	…	1,376	…	2,349	…	1,735	…	12,820
加盟していない	…	2,108	…	13,368	…	13,020	…	155,297

注5: 同業者とは、契約先(取引相手)が自動車賃貸業務を主業として営む事業所の場合をいい、同一企業間の企業内取引を含む。

5 人 以 上 の 部
統 計 表

契約先産業別の該当事業所数及び年間契約高(つづき)

公 務		同 業 者		計		そ の 他			
該 当 事業所数	年間契約高 (百万円)	該 当 事業所数	年間契約高 (百万円)	該 当 事業所数	年間契約高 (百万円)	その他の産業		個 人	
						該 当 事業所数	年間契約高 (百万円)	該 当 事業所数	年間契約高 (百万円)
225	10,577	169	13,737	411	145,136	224	102,132	302	43,005
…	10,577	…	13,737	…	145,136	…	102,132	…	43,005
…	-	…	-	…	-	…	-	…	-
…	-	…	-	…	-	…	-	…	-
225	10,577	169	13,737	411	145,136	224	102,132	302	43,005
…	9	…	13	…	179	…	49	…	130
…	-	…	-	…	-	…	-	…	-
…	2,961	…	1,118	…	10,624	…	6,623	…	4,002
…	1,199	…	279	…	15,807	…	9,533	…	6,274
…	1,747	…	1,262	…	35,876	…	16,484	…	19,392
…	4,661	…	11,065	…	82,650	…	69,443	…	13,206
…	-	…	-	…	-	…	-	…	-
225	10,577	169	13,737	411	145,136	224	102,132	302	43,005
…	287	…	165	…	7,178	…	1,892	…	5,286
…	3,901	…	8,980	…	76,737	…	57,738	…	18,999
…	6,390	…	4,592	…	61,221	…	42,502	…	18,720
225	10,577	169	13,737	411	145,136	224	102,132	302	43,005
…	226	…	169	…	1,956	…	1,085	…	871
…	2,922	…	987	…	13,651	…	10,059	…	3,591
…	2,795	…	2,322	…	28,878	…	21,654	…	7,223
…	1,527	…	347	…	11,214	…	4,422	…	6,792
…	3,108	…	9,911	…	89,438	…	64,911	…	24,527
225	10,577	169	13,737	411	145,136	224	102,132	302	43,005
…	3,033	…	1,129	…	13,904	…	10,358	…	3,547
…	2,884	…	2,298	…	30,030	…	22,236	…	7,795
…	1,553	…	398	…	9,946	…	4,508	…	5,438
…	3,108	…	9,911	…	91,256	…	65,031	…	26,225
225	10,577	169	13,737	411	145,136	224	102,132	302	43,005
…	-	…	-	…	-	…	-	…	-
…	3,230	…	1,137	…	14,588	…	10,647	…	3,941
…	2,722	…	2,290	…	34,376	…	22,899	…	11,476
…	1,687	…	458	…	10,919	…	5,142	…	5,777
…	2,938	…	9,851	…	85,254	…	63,443	…	21,811
225	10,577	169	13,737	411	145,136	224	102,132	302	43,005
…	1	…	1	…	9	…	4	…	5
…	-	…	-	…	-	…	-	…	-
…	4	…	4	…	130	…	91	…	40
…	2,824	…	1,283	…	14,895	…	8,999	…	5,896
…	5,329	…	2,845	…	48,554	…	31,320	…	17,234
…	2,419	…	9,605	…	81,549	…	61,719	…	19,830
225	10,577	169	13,737	411	145,136	224	102,132	302	43,005
…	-	…	-	…	42	…	5	…	37
…	5,857	…	7,900	…	76,355	…	68,333	…	8,023
…	4,721	…	5,837	…	68,739	…	33,794	…	34,945
225	10,577	169	13,737	411	145,136	224	102,132	302	43,005
…	3,919	…	1,251	…	19,618	…	14,529	…	5,088
…	6,659	…	12,486	…	125,519	…	87,602	…	37,916

2. 事 業 従 事 者
① 総 合

第6-2表 自動車賃貸業務(レンタル)の

区 分	事業所数	自動車賃貸業務(レンタル)の契約先産業別								
		計		建設業		製造業		電気・ガス・熱供給・水道業		該 当 事業所数
		該 当 事業所数	年間売上高 (百万円)	該 当 事業所数	年間売上高 (百万円)	該 当 事業所数	年間売上高 (百万円)	該 当 事業所数	年間売上高 (百万円)	
経営組織別計	2,698	2,427	374,587	1,419	18,672	1,339	11,964	1,079	3,721	1,133
会社	2,696	2,425	x	...	18,672	...	11,964	...	3,721	...
会社以外の法人・団体	-	-	-	...	-	...	-	...	-	...
個人経営	2	2	x	...	-	...	-	...	-	...
資本金規模別計	2,698	2,427	374,587	1,419	18,672	1,339	11,964	1,079	3,721	1,133
500万円未満	46	36	2,149	...	293	...	1	...	0	...
500万円以上1千万円未満	10	9	x	...	2	...	290	...	2	...
1千万円以上5千万円未満	1,130	1,066	139,430	...	9,382	...	6,796	...	1,576	...
5千万円以上1億円未満	813	785	101,619	...	3,905	...	3,264	...	1,334	...
1億円以上10億円未満	445	373	98,934	...	3,932	...	362	...	190	...
10億円以上	251	156	31,545	...	1,158	...	1,251	...	620	...
資本金なし	2	2	x	...	-	...	-	...	-	...
単独事業所、本社、支社別計	2,698	2,427	374,587	1,419	18,672	1,339	11,964	1,079	3,721	1,133
単独事業所	152	103	9,839	...	2,604	...	437	...	118	...
本社	111	78	43,865	...	1,380	...	699	...	289	...
支社	2,435	2,246	320,883	...	14,687	...	10,827	...	3,314	...
従業者規模別計	2,698	2,427	374,587	1,419	18,672	1,339	11,964	1,079	3,721	1,133
4人以下	166	153	13,407	...	2,848	...	1,086	...	194	...
5人～9人	1,699	1,576	174,477	...	8,956	...	6,464	...	1,939	...
10人～29人	753	652	124,530	...	6,100	...	3,836	...	1,441	...
30人～49人	41	27	12,849	...	150	...	199	...	62	...
50人以上	38	18	49,324	...	617	...	380	...	86	...
事業従事者規模別計	2,698	2,427	374,587	1,419	18,672	1,339	11,964	1,079	3,721	1,133
5人～9人	1,801	1,676	178,305	...	11,201	...	7,004	...	2,082	...
10人～29人	811	700	131,166	...	6,691	...	4,354	...	1,491	...
30人～49人	40	26	9,680	...	144	...	171	...	43	...
50人以上	45	24	55,436	...	636	...	436	...	105	...
自動車賃貸業務の 事業従事者規模別計	2,698	2,427	374,587	1,419	18,672	1,339	11,964	1,079	3,721	1,133
4人以下	1	1	x	...	-	...	-	...	-	...
5人～9人	1,827	1,689	x	...	11,406	...	7,145	...	2,267	...
10人～29人	795	691	130,594	...	6,491	...	4,217	...	1,306	...
30人～49人	38	26	9,969	...	149	...	199	...	49	...
50人以上	36	20	54,131	...	626	...	404	...	98	...
年間売上高規模別計	2,698	2,427	374,587	1,419	18,672	1,339	11,964	1,079	3,721	1,133
1千万円未満	41	28	130	...	1	...	3	...	1	...
1千万円以上3千万円未満	32	26	636	...	28	...	13	...	16	...
3千万円以上1億円未満	835	821	58,726	...	2,568	...	2,359	...	483	...
1億円以上10億円未満	1,581	1,490	248,508	...	15,087	...	9,002	...	3,033	...
10億円以上100億円未満	196	59	44,241	...	988	...	588	...	188	...
100億円以上	12	3	22,347	...	-	...	-	...	-	...
専業割合別計	2,698	2,427	374,587	1,419	18,672	1,339	11,964	1,079	3,721	1,133
50%未満	22	5	788	...	267	...	-	...	-	...
50%以上100%未満	960	831	115,065	...	6,291	...	4,070	...	1,945	...
100%	1,716	1,590	258,735	...	12,114	...	7,895	...	1,776	...
フランチャイズ加盟別計	2,698	2,427	374,587	1,419	18,672	1,339	11,964	1,079	3,721	1,133
加盟している	1,782	1,726	215,585	...	11,113	...	9,459	...	2,493	...
加盟していない	916	700	159,002	...	7,559	...	2,506	...	1,228	...

5 人 以 上 の 部 統 計 表

契約先産業別の該当事業所数及び年間売上高

情報通信業		運輸業, 郵便業		卸売業, 小売業		金融業, 保険業		不動産業, 物品賃貸業 (同業者を除く)		学術研究, 専門・ 技術サービス業	
年間売上高 (百万円)	該 当 事業所数	年間売上高 (百万円)	該 当 事業所数	年間売上高 (百万円)	該 当 事業所数	年間売上高 (百万円)	該 当 事業所数	年間売上高 (百万円)	該 当 事業所数	年間売上高 (百万円)	該 当 事業所数
5,187	1,162	7,030	1,687	47,889	1,765	62,159	968	2,646	1,010	9,431	
5,187	...	7,030	...	47,889	...	62,159	...	2,646	...	9,431	
-	...	-	...	-	...	-	...	-	...	-	
-	...	-	...	-	...	-	...	-	...	-	
5,187	1,162	7,030	1,687	47,889	1,765	62,159	968	2,646	1,010	9,431	
0	...	0	...	1	...	317	...	0	...	0	
-	...	7	...	19	...	25	...	-	...	-	
2,531	...	3,793	...	15,129	...	23,654	...	1,266	...	1,268	
1,685	...	1,961	...	7,943	...	11,105	...	762	...	744	
143	...	173	...	22,402	...	24,060	...	-	...	6,713	
827	...	1,096	...	2,396	...	2,998	...	617	...	705	
-	...	-	...	-	...	-	...	-	...	-	
5,187	1,162	7,030	1,687	47,889	1,765	62,159	968	2,646	1,010	9,431	
31	...	565	...	400	...	741	...	19	...	2	
292	...	503	...	8,252	...	8,856	...	248	...	1,827	
4,864	...	5,962	...	39,237	...	52,562	...	2,379	...	7,601	
5,187	1,162	7,030	1,687	47,889	1,765	62,159	968	2,646	1,010	9,431	
82	...	128	...	2,024	...	1,391	...	33	...	240	
3,117	...	3,582	...	19,581	...	26,509	...	1,548	...	2,477	
1,828	...	2,382	...	13,097	...	19,126	...	946	...	2,748	
76	...	642	...	1,936	...	2,156	...	64	...	604	
84	...	296	...	11,252	...	12,977	...	55	...	3,361	
5,187	1,162	7,030	1,687	47,889	1,765	62,159	968	2,646	1,010	9,431	
3,103	...	3,628	...	20,010	...	25,829	...	1,542	...	2,406	
1,916	...	2,416	...	14,183	...	20,728	...	986	...	2,915	
65	...	653	...	1,115	...	1,296	...	45	...	324	
103	...	333	...	12,581	...	14,306	...	73	...	3,786	
5,187	1,162	7,030	1,687	47,889	1,765	62,159	968	2,646	1,010	9,431	
-	...	-	...	-	...	x	...	-	...	-	
3,140	...	3,647	...	20,225	...	x	...	1,578	...	2,407	
1,879	...	2,401	...	14,040	...	20,608	...	950	...	2,914	
70	...	656	...	1,145	...	1,318	...	46	...	324	
98	...	325	...	12,479	...	14,276	...	72	...	3,786	
5,187	1,162	7,030	1,687	47,889	1,765	62,159	968	2,646	1,010	9,431	
3	...	3	...	8	...	26	...	1	...	-	
10	...	3	...	12	...	158	...	1	...	1	
1,031	...	1,342	...	4,978	...	7,879	...	439	...	476	
3,981	...	5,285	...	27,464	...	37,800	...	2,084	...	4,632	
162	...	397	...	8,722	...	9,593	...	121	...	2,088	
-	...	-	...	6,704	...	6,704	...	-	...	2,235	
5,187	1,162	7,030	1,687	47,889	1,765	62,159	968	2,646	1,010	9,431	
-	...	-	...	63	...	-	...	-	...	-	
2,455	...	3,152	...	10,171	...	11,851	...	1,298	...	1,128	
2,732	...	3,878	...	37,655	...	50,307	...	1,349	...	8,303	
5,187	1,162	7,030	1,687	47,889	1,765	62,159	968	2,646	1,010	9,431	
4,027	...	4,783	...	21,465	...	30,674	...	1,724	...	1,902	
1,160	...	2,247	...	26,424	...	31,484	...	922	...	7,528	

2. 事 業 従 事 者
① 総 合

第6-2表 自動車賃貸業務(レンタル)の

区 分	自動車賃貸業務(レンタル)の契約先産業別(つづき)							
	宿泊業, 飲食サービス業		生活関連サービス業, 娯楽業		教育, 学習支援業		サービス業	
	該 当 事業所数	年間売上高 (百万円)	該 当 事業所数	年間売上高 (百万円)	該 当 事業所数	年間売上高 (百万円)	該 当 事業所数	年間売上高 (百万円)
経営組織別計	973	3,367	968	3,128	892	2,306	1,535	24,679
会社	…	3,367	…	3,128	…	2,306	…	24,679
会社以外の法人・団体	…	-	…	-	…	-	…	-
個人経営	…	-	…	-	…	-	…	-
資本金規模別計	973	3,367	968	3,128	892	2,306	1,535	24,679
500万円未満	…	13	…	26	…	0	…	10
500万円以上1千万円未満	…	5	…	-	…	10	…	2
1千万円以上5千万円未満	…	1,783	…	1,489	…	1,081	…	8,025
5千万円以上1億円未満	…	915	…	979	…	586	…	11,030
1億円以上10億円未満	…	33	…	10	…	2	…	4,045
10億円以上	…	617	…	624	…	627	…	1,566
資本金なし	…	-	…	-	…	-	…	-
単独事業所、本社、支社別計	973	3,367	968	3,128	892	2,306	1,535	24,679
単独事業所	…	74	…	53	…	10	…	151
本社	…	224	…	217	…	175	…	1,653
支社	…	3,069	…	2,857	…	2,121	…	22,875
従業者規模別計	973	3,367	968	3,128	892	2,306	1,535	24,679
4人以下	…	66	…	36	…	44	…	446
5人～9人	…	2,347	…	2,070	…	1,342	…	15,152
10人～29人	…	839	…	921	…	859	…	7,900
30人～49人	…	61	…	23	…	7	…	219
50人以上	…	55	…	79	…	55	…	961
事業従事者規模別計	973	3,367	968	3,128	892	2,306	1,535	24,679
5人～9人	…	2,389	…	2,080	…	1,360	…	15,323
10人～29人	…	863	…	946	…	837	…	8,159
30人～49人	…	42	…	23	…	55	…	198
50人以上	…	73	…	79	…	55	…	999
自動車賃貸業務の 事業従事者規模別計	973	3,367	968	3,128	892	2,306	1,535	24,679
4人以下	…	-	…	-	…	-	…	-
5人～9人	…	2,406	…	2,099	…	1,361	…	15,485
10人～29人	…	846	…	927	…	836	…	8,006
30人～49人	…	44	…	49	…	56	…	197
50人以上	…	72	…	53	…	53	…	990
年間売上高規模別計	973	3,367	968	3,128	892	2,306	1,535	24,679
1千万円未満	…	12	…	-	…	-	…	13
1千万円以上3千万円未満	…	3	…	1	…	3	…	8
3千万円以上1億円未満	…	576	…	556	…	421	…	4,742
1億円以上10億円未満	…	2,660	…	2,448	…	1,809	…	18,316
10億円以上100億円未満	…	116	…	123	…	73	…	1,599
100億円以上	…	-	…	-	…	-	…	-
専業割合別計	973	3,367	968	3,128	892	2,306	1,535	24,679
50%未満	…	46	…	-	…	-	…	-
50%以上100%未満	…	1,711	…	1,761	…	1,187	…	5,947
100%	…	1,610	…	1,366	…	1,119	…	18,732
フランチャイズ加盟別計	973	3,367	968	3,128	892	2,306	1,535	24,679
加盟している	…	2,493	…	2,304	…	1,526	…	21,430
加盟していない	…	874	…	824	…	780	…	3,249

注6: 同業者とは、契約先(取引相手)が自動車賃貸業務を主業として営む事業所の場合をいい、同一企業間の企業内取引を含む。

5 人 以 上 の 部
統 計 表

契約先産業別の該当事業所数及び年間売上高(つづき)

公 務		同 業 者		計		そ の 他			
該 当 事業所数	年間売上高 (百万円)	該 当 事業所数	年間売上高 (百万円)	該 当 事業所数	年間売上高 (百万円)	その他の産業		個 人	
						該 当 事業所数	年間売上高 (百万円)	該 当 事業所数	年間売上高 (百万円)
1,112	4,021	1,043	5,637	2,388	162,751	1,378	31,776	2,380	130,974
…	4,021	…	5,637	…	x	…	x	…	x
…	-	…	-	…	-	…	-	…	-
…	-	…	-	…	x	…	x	…	x
1,112	4,021	1,043	5,637	2,388	162,751	1,378	31,776	2,380	130,974
…	0	…	245	…	1,243	…	366	…	877
…	3	…	5	…	x	…	x	…	x
…	2,106	…	2,822	…	56,730	…	14,842	…	41,888
…	950	…	1,192	…	53,263	…	9,619	…	43,644
…	433	…	571	…	35,863	…	4,823	…	31,040
…	529	…	802	…	15,111	…	2,110	…	13,001
…	-	…	-	…	x	…	x	…	x
1,112	4,021	1,043	5,637	2,388	162,751	1,378	31,776	2,380	130,974
…	11	…	380	…	4,241	…	693	…	3,548
…	540	…	758	…	17,951	…	2,698	…	15,253
…	3,470	…	4,499	…	140,559	…	28,385	…	112,174
1,112	4,021	1,043	5,637	2,388	162,751	1,378	31,776	2,380	130,974
…	67	…	81	…	4,643	…	1,855	…	2,787
…	2,297	…	3,185	…	73,910	…	18,201	…	55,710
…	1,044	…	2,004	…	59,461	…	9,254	…	50,207
…	56	…	53	…	6,542	…	772	…	5,770
…	557	…	314	…	18,195	…	1,695	…	16,500
1,112	4,021	1,043	5,637	2,388	162,751	1,378	31,776	2,380	130,974
…	2,328	…	3,123	…	74,897	…	18,507	…	56,390
…	1,080	…	2,147	…	61,456	…	10,598	…	50,858
…	37	…	34	…	5,435	…	920	…	4,514
…	576	…	333	…	20,962	…	1,751	…	19,212
1,112	4,021	1,043	5,637	2,388	162,751	1,378	31,776	2,380	130,974
…	-	…	-	…	-	…	-	…	-
…	2,354	…	3,191	…	75,226	…	18,516	…	56,710
…	1,054	…	2,079	…	62,040	…	10,616	…	51,424
…	42	…	36	…	5,588	…	935	…	4,652
…	571	…	331	…	19,897	…	1,709	…	18,188
1,112	4,021	1,043	5,637	2,388	162,751	1,378	31,776	2,380	130,974
…	1	…	-	…	57	…	-	…	57
…	5	…	100	…	273	…	17	…	255
…	799	…	1,178	…	28,899	…	6,606	…	22,293
…	2,598	…	4,002	…	108,308	…	22,723	…	85,584
…	619	…	357	…	18,509	…	2,430	…	16,080
…	-	…	-	…	6,704	…	-	…	6,704
1,112	4,021	1,043	5,637	2,388	162,751	1,378	31,776	2,380	130,974
…	-	…	-	…	412	…	-	…	412
…	1,569	…	2,201	…	58,328	…	8,023	…	50,305
…	2,452	…	3,436	…	104,010	…	23,753	…	80,257
1,112	4,021	1,043	5,637	2,388	162,751	1,378	31,776	2,380	130,974
…	2,939	…	3,548	…	93,704	…	25,943	…	67,761
…	1,082	…	2,089	…	69,046	…	5,833	…	63,213

2. 事 業 従 事 者
① 総 合

第7表 自動車賃貸業務(レンタル・リース)に係る自動車保有台数、1該当事業所当たり自動車保有台数

区 分	事業所数	自動車保有台数(台)				1該当事業所当たり 自動車保有台数(台)		
		計	レンタル		リース		レンタル	リース
			該当事業所数	自動車保有台数	該当事業所数	自動車保有台数		
経営組織別計	2,698	2,497,742	2,427	268,606	476	2,229,136	111	4,687
会社	2,696	x	2,425	x	476	2,229,136	x	4,687
会社以外の法人・団体	-	-	-	-	-	-	-	-
個人経営	2	x	2	x	-	-	x	-
資本金規模別計	2,698	2,497,742	2,427	268,606	476	2,229,136	111	4,687
500万円未満	46	3,141	36	2,133	14	1,008	60	70
500万円以上1千万円未満	10	x	9	x	4	62	x	16
1千万円以上5千万円未満	1,130	288,029	1,066	113,848	165	174,181	107	1,053
5千万円以上1億円未満	813	227,735	785	58,930	55	168,805	75	3,059
1億円以上10億円未満	445	953,491	373	87,172	142	866,319	234	6,107
10億円以上	251	1,024,736	156	5,975	95	1,018,761	38	10,725
資本金なし	2	x	2	x	-	-	x	-
単独事業所、本社、支社別計	2,698	2,497,742	2,427	268,606	476	2,229,136	111	4,687
単独事業所	152	162,909	103	8,285	76	154,625	81	2,045
本社	111	1,033,604	78	35,445	60	998,159	453	16,629
支社	2,435	1,301,229	2,246	224,877	340	1,076,352	100	3,166
従業者規模別計	2,698	2,497,742	2,427	268,606	476	2,229,136	111	4,687
4人以下	166	54,419	153	12,377	41	42,043	81	1,033
5人～9人	1,699	415,885	1,576	114,415	212	301,471	73	1,420
10人～29人	753	544,525	652	91,128	159	453,396	140	2,844
30人～49人	41	220,372	27	10,960	31	209,412	400	6,660
50人以上	38	1,262,541	18	39,727	32	1,222,815	2,182	38,562
事業従事者規模別計	2,698	2,497,742	2,427	268,606	476	2,229,136	111	4,687
5人～9人	1,801	404,084	1,676	120,643	229	283,441	72	1,240
10人～29人	811	592,095	700	94,886	181	497,209	136	2,744
30人～49人	40	170,984	26	8,853	28	162,131	336	5,751
50人以上	45	1,330,579	24	44,225	38	1,286,355	1,827	34,112
自動車賃貸業務の 事業従事者規模別計	2,698	2,497,742	2,427	268,606	476	2,229,136	111	4,687
4人以下	1	x	1	x	-	-	x	-
5人～9人	1,827	x	1,689	x	248	302,138	x	1,221
10人～29人	795	646,732	691	96,847	170	549,885	140	3,230
30人～49人	38	221,131	26	8,466	27	212,665	323	7,757
50人以上	36	1,205,644	20	41,196	30	1,164,448	2,090	38,229
年間売上高規模別計	2,698	2,497,742	2,427	268,606	476	2,229,136	111	4,687
1千万円未満	41	395	28	357	13	37	13	3
1千万円以上3千万円未満	32	1,022	26	712	6	310	27	52
3千万円以上1億円未満	835	53,428	821	46,402	22	7,026	57	318
1億円以上10億円未満	1,581	393,148	1,490	167,277	235	225,871	112	961
10億円以上100億円未満	196	970,314	59	32,824	188	937,489	559	4,995
100億円以上	12	1,079,436	3	21,034	12	1,058,402	7,011	86,400
専業割合別計	2,698	2,497,742	2,427	268,606	476	2,229,136	111	4,687
50%未満	22	13,734	5	2,788	18	10,946	524	620
50%以上100%未満	960	1,083,403	831	66,455	207	1,016,948	80	4,908
100%	1,716	1,400,604	1,590	199,363	251	1,201,241	125	4,790
フランチャイズ加盟別計	2,698	2,497,742	2,427	268,606	476	2,229,136	111	4,687
加盟している	1,782	384,190	1,726	148,597	148	235,593	86	1,595
加盟していない	916	2,113,552	700	120,009	328	1,993,543	171	6,079

5 人 以 上 の 部 統 計 表

第8表 自動車賃貸業務(レンタル)の年間売上高におけるインターネットを經由して受付けた割合

区 分	事業所数	自動車賃貸業務(レンタル)					
		年間売上高におけるインターネットを經由して受付けた割合					インターネット経由の 年間受付額(換算額) (万円)
		該当事業所数	受付割合別該当事業所数			割合の平均(%)	
			1~5%未満	5%~10%未満	10%以上		
経営組織別計	2,698	2,203	256	265	1,682	24	9,538,391
会社	2,696	2,201	254	265	1,682	x	x
会社以外の法人・団体	-	-	-	-	-	-	-
個人経営	2	2	2	-	-	x	x
資本金規模別計	2,698	2,203	256	265	1,682	24	9,538,391
500万円未満	46	23	-	-	23	74	77,555
500万円以上1千万円未満	10	3	-	-	3	x	x
1千万円以上5千万円未満	1,130	911	106	171	634	19	2,353,335
5千万円以上1億円未満	813	745	127	54	564	25	2,257,412
1億円以上10億円未満	445	362	21	41	301	32	4,072,574
10億円以上	251	156	-	-	156	25	771,398
資本金なし	2	2	2	-	-	x	x
単独事業所、本社、支社別計	2,698	2,203	256	265	1,682	24	9,538,391
単独事業所	152	43	9	-	34	50	232,472
本社	111	62	7	8	48	23	1,496,074
支社	2,435	2,099	241	258	1,600	24	7,809,844
従業者規模別計	2,698	2,203	256	265	1,682	24	9,538,391
4人以下	166	151	58	2	90	19	195,293
5人~9人	1,699	1,423	145	205	1,073	24	3,596,014
10人~29人	753	586	47	55	484	25	3,172,880
30人~49人	41	27	6	1	20	23	373,884
50人以上	38	16	-	2	14	40	2,200,320
事業従事者規模別計	2,698	2,203	256	265	1,682	24	9,538,391
5人~9人	1,801	1,533	194	207	1,132	23	3,586,266
10人~29人	811	622	57	55	510	25	3,175,843
30人~49人	40	26	6	1	19	26	337,583
50人以上	45	22	-	2	20	41	2,438,698
自動車賃貸業務の 事業従事者規模別計	2,698	2,203	256	265	1,682	24	9,538,391
4人以下	1	-	-	-	-	-	-
5人~9人	1,827	1,543	194	207	1,142	23	3,612,415
10人~29人	795	615	57	55	504	25	3,170,550
30人~49人	38	25	6	2	17	25	346,861
50人以上	36	20	-	1	19	44	2,408,564
年間売上高規模別計	2,698	2,203	256	265	1,682	24	9,538,391
1千万円未満	41	24	1	-	22	27	2,730
1千万円以上3千万円未満	32	19	-	-	19	41	20,613
3千万円以上1億円未満	835	750	74	63	613	26	1,328,514
1億円以上10億円未満	1,581	1,353	173	198	982	22	5,387,544
10億円以上100億円未満	196	54	8	4	42	32	1,681,619
100億円以上	12	3	-	-	3	50	1,117,370
専業割合別計	2,698	2,203	256	265	1,682	24	9,538,391
50%未満	22	3	-	-	3	35	16,017
50%以上100%未満	960	771	47	70	654	24	2,541,556
100%	1,716	1,429	209	195	1,024	24	6,980,818
フランチャイズ加盟別計	2,698	2,203	256	265	1,682	24	9,538,391
加盟している	1,782	1,622	213	256	1,153	21	4,074,163
加盟していない	916	581	43	9	529	32	5,464,228

2. 事 業 従 事 者
① 総 合

第9表 年間営業費用、年間営業用固定資産

区 分	事業所数	事業所の年間営業費用（百万円）										
		計	給与 支給総額	貸与 資産原価	リース投資 資産原価	資金原価	減価 償却費	計	賃借料			
									土地・建物	機械・装置		
										計	情報通信機器	その他
経営組織別計	2,698	1,321,284	113,057	519,038	223,528	13,281	114,322	26,556	23,415	3,141	1,228	1,913
会社	2,696	x	x	x	223,528	x	x	x	x	x	x	x
会社以外の法人・団体	-	-	-	-	-	-	-	-	-	-	-	-
個人経営	2	x	x	x	-	x	x	x	x	x	x	x
資本金規模別計	2,698	1,321,284	113,057	519,038	223,528	13,281	114,322	26,556	23,415	3,141	1,228	1,913
500万円未満	46	2,821	643	739	-	88	436	139	120	20	1	19
500万円以上1千万円未満	10	x	x	x	6	x	x	x	x	x	x	x
1千万円以上5千万円未満	1,130	211,791	32,735	77,273	24,632	2,972	14,546	8,329	6,825	1,504	481	1,023
5千万円以上1億円未満	813	208,705	27,828	77,070	8,021	1,046	16,759	8,417	7,639	778	283	495
1億円以上10億円未満	445	496,167	31,296	161,707	104,694	4,872	76,479	4,684	3,975	709	451	258
10億円以上	251	400,860	20,316	201,913	86,174	4,293	6,077	4,853	4,839	14	9	5
資本金なし	2	x	x	x	-	x	x	x	x	x	x	x
単独事業所、本社、支社別計	2,698	1,321,284	113,057	519,038	223,528	13,281	114,322	26,556	23,415	3,141	1,228	1,913
単独事業所	152	108,555	7,062	30,167	20,420	894	4,486	1,370	1,078	292	82	210
本社	111	454,871	27,941	195,621	89,313	6,709	33,849	5,447	4,644	803	466	336
支社	2,435	757,858	78,053	293,250	113,794	5,677	75,987	19,738	17,692	2,046	679	1,367
従業者規模別計	2,698	1,321,284	113,057	519,038	223,528	13,281	114,322	26,556	23,415	3,141	1,228	1,913
4人以下	166	29,038	2,072	8,133	6,740	302	3,726	600	585	15	10	5
5人～9人	1,699	311,889	37,528	113,797	44,080	1,502	23,034	10,823	9,461	1,362	400	962
10人～29人	753	323,987	37,239	118,813	53,303	4,569	27,157	9,125	8,068	1,057	365	692
30人～49人	41	94,334	6,608	33,430	20,558	1,129	9,734	1,360	1,312	48	33	15
50人以上	38	562,036	29,611	244,865	98,846	5,779	50,670	4,648	3,990	658	419	238
事業従事者規模別計	2,698	1,321,284	113,057	519,038	223,528	13,281	114,322	26,556	23,415	3,141	1,228	1,913
5人～9人	1,801	302,230	37,494	109,924	40,740	1,422	22,515	10,935	9,635	1,300	399	901
10人～29人	811	353,396	38,557	128,345	61,493	4,878	29,577	9,266	8,172	1,094	336	758
30人～49人	40	68,988	6,127	23,849	15,827	937	4,504	1,189	1,110	79	74	6
50人以上	45	596,670	30,878	256,920	105,467	6,043	57,725	5,165	4,498	667	419	248
自動車賃貸業務の 事業従事者規模別計	2,698	1,321,284	113,057	519,038	223,528	13,281	114,322	26,556	23,415	3,141	1,228	1,913
4人以下	1	x	x	-	-	-	x	x	x	-	-	-
5人～9人	1,827	x	x	114,801	43,629	1,454	x	x	x	1,302	401	901
10人～29人	795	393,257	38,824	138,012	62,883	4,889	27,242	9,170	8,078	1,092	334	758
30人～49人	38	101,803	6,480	40,883	20,733	963	4,276	1,659	1,574	84	75	9
50人以上	36	508,714	28,603	225,341	96,283	5,975	57,137	4,514	3,852	662	418	244
年間売上高規模別計	2,698	1,321,284	113,057	519,038	223,528	13,281	114,322	26,556	23,415	3,141	1,228	1,913
1千万円未満	41	192	76	42	7	0	3	11	11	0	0	0
1千万円以上3千万円未満	32	791	442	80	-	7	37	35	30	4	1	3
3千万円以上1億円未満	835	59,422	15,262	17,710	236	97	4,838	4,200	3,662	537	150	387
1億円以上10億円未満	1,581	340,535	51,116	122,363	23,753	2,669	32,455	14,149	12,453	1,697	516	1,180
10億円以上100億円未満	196	445,840	26,305	162,025	117,474	5,747	37,404	4,606	4,121	485	197	289
100億円以上	12	474,504	19,856	216,818	82,058	4,760	39,585	3,556	3,139	417	363	54
専業割合別計	2,698	1,321,284	113,057	519,038	223,528	13,281	114,322	26,556	23,415	3,141	1,228	1,913
50%未満	22	5,794	1,153	1,233	1,092	18	744	153	140	13	5	8
50%以上100%未満	960	645,759	49,648	315,226	77,375	5,900	16,234	12,459	11,464	995	694	301
100%	1,716	669,731	62,256	202,579	145,061	7,363	97,343	13,944	11,811	2,132	529	1,604
フランチャイズ加盟別計	2,698	1,321,284	113,057	519,038	223,528	13,281	114,322	26,556	23,415	3,141	1,228	1,913
加盟している	1,782	313,411	48,234	133,324	19,910	3,327	20,215	13,312	11,178	2,134	726	1,409
加盟していない	916	1,007,873	64,823	385,714	203,618	9,953	94,106	13,244	12,238	1,006	502	504

5 人 以 上 の 部
統 計 表

取得額及び年間リース投資資産取得額

その他の 営業費用	事業所の営業用固定資産											事業所のリース投資資産		
	取 得 事業所数	年間取得額(百万円)										取 得 事業所数	年 間 取得額 (百万円)	
		計	有 形 固 定 資 産											無形固定資産
			計	機 械 ・ 設 備 ・ 装 置			土 地	建 物 ・ そ の 他 の 有 形 固 定 資 産						
計	レ ン タ ル ・ リ ー ス 物 件	情 報 通 信 機 器	そ の 他											
311,503	1,392	542,400	539,286	511,484	510,608	165	711	11,979	15,822	3,115	225	117,662		
x	1,390	x	x	511,484	510,608	165	711	11,979	x	3,115	225	117,662		
-	-	-	-	-	-	-	-	-	-	-	-	-		
x	2	x	x	-	-	-	-	-	x	-	-	-		
311,503	1,392	542,400	539,286	511,484	510,608	165	711	11,979	15,822	3,115	225	117,662		
775	14	533	533	492	491	0	0	9	32	-	-	-		
x	6	x	x	6	6	-	-	69	x	-	2	x		
51,304	554	37,526	37,480	31,631	31,092	21	518	1,733	4,116	46	70	18,626		
69,564	375	119,505	119,398	99,456	99,383	25	48	9,493	10,449	107	47	x		
112,435	241	228,171	227,082	226,043	225,780	119	144	19	1,021	1,089	53	61,658		
77,233	199	156,580	154,708	153,856	153,856	-	-	656	195	1,873	53	27,025		
x	2	x	x	-	-	-	-	-	x	-	-	-		
311,503	1,392	542,400	539,286	511,484	510,608	165	711	11,979	15,822	3,115	225	117,662		
44,156	92	67,697	67,325	65,489	65,059	52	379	400	1,435	372	39	22,722		
95,990	70	202,371	200,774	192,472	192,367	64	41	3,727	4,576	1,598	38	35,472		
171,357	1,230	272,332	271,187	253,523	253,182	50	291	7,852	9,812	1,145	148	59,469		
311,503	1,392	542,400	539,286	511,484	510,608	165	711	11,979	15,822	3,115	225	117,662		
7,465	81	10,263	10,255	10,229	10,229	-	-	-	27	7	6	2,476		
81,125	870	92,110	91,745	80,320	79,806	28	486	4,556	6,869	365	91	37,866		
73,782	386	100,747	100,212	91,898	91,791	26	81	4,106	4,208	535	93	34,234		
21,514	25	27,751	27,711	27,023	27,011	4	8	-	688	40	17	9,353		
127,617	30	311,529	309,362	302,014	301,771	107	136	3,317	4,031	2,168	18	33,732		
311,503	1,392	542,400	539,286	511,484	510,608	165	711	11,979	15,822	3,115	225	117,662		
79,198	905	90,211	89,862	78,454	77,942	27	485	4,556	6,853	349	91	35,070		
81,280	427	108,583	108,058	99,707	99,614	19	74	4,106	4,244	525	97	38,885		
16,554	24	15,593	15,557	14,890	14,867	9	15	-	667	36	18	6,525		
134,471	36	328,014	325,808	318,433	318,185	111	137	3,317	4,059	2,205	19	37,182		
311,503	1,392	542,400	539,286	511,484	510,608	165	711	11,979	15,822	3,115	225	117,662		
x	1	x	x	x	x	-	-	-	-	-	-	-		
x	923	96,124	95,768	83,567	83,046	32	488	4,726	7,475	356	100	38,074		
112,237	417	162,762	162,149	154,563	154,475	15	73	3,937	3,649	613	94	39,273		
26,810	22	x	x	x	x	19	22	268	828	100	16	14,137		
90,861	29	258,379	256,334	249,415	249,188	99	127	3,049	3,870	2,045	15	26,179		
311,503	1,392	542,400	539,286	511,484	510,608	165	711	11,979	15,822	3,115	225	117,662		
54	8	27	27	12	12	-	-	-	15	-	2	x		
190	12	24	24	5	5	-	-	-	18	-	-	-		
17,080	357	11,264	11,233	9,121	9,068	11	42	808	1,304	31	14	x		
94,030	878	110,324	110,055	92,012	91,457	34	521	7,854	10,188	269	88	11,420		
92,279	126	149,696	148,620	141,184	141,002	58	124	3,317	4,120	1,076	112	77,081		
107,871	11	271,065	269,327	269,149	269,063	62	24	-	178	1,738	8	28,938		
311,503	1,392	542,400	539,286	511,484	510,608	165	711	11,979	15,822	3,115	225	117,662		
1,401	21	6,456	6,362	6,164	6,140	2	22	170	28	94	10	1,231		
168,917	608	336,935	334,243	329,561	329,221	123	218	1,201	3,480	2,692	160	66,744		
141,185	763	199,009	198,681	175,758	175,247	40	471	10,608	12,314	328	55	49,688		
311,503	1,392	542,400	539,286	511,484	510,608	165	711	11,979	15,822	3,115	225	117,662		
75,089	762	90,386	90,232	67,412	67,073	40	299	9,664	13,156	153	79	14,015		
236,414	629	452,014	449,053	444,071	443,535	125	411	2,315	2,666	2,961	145	103,647		

第 I 編

《自動車賃貸業》

2. 事業従事者5人以上の部

② 都道府県別統計表

2. 事 業 従 事 者 数
② 都 道 府 県

第1表 事業所数、従業者数、事業従事者数、年間売上高、リース年間契約高、

区 分	事業所数				従業者数 A (人)	事業従事者数 (人)	うち、自動車賃貸業務の事業従事者数 B	年間売上高(百万円)				
	計	単 独 事業所	本 社	支 社				計 C	自動車賃貸業務(主業)			その他業務 (従業)
									計 D	リース	レンタル	
全 国 計	2,698	152	111	2,435	29,308	31,292	30,316	1,420,878	1,283,590	909,002	374,587	137,288
北海道	141	1,293	1,624	1,594	46,760	43,050	15,641	27,410	3,709
青森	42	328	336	336	7,508	6,989	2,891	4,098	519
岩手	33	282	312	312	11,597	10,773	7,562	3,211	823
宮城	40	526	569	562	28,934	24,912	18,175	6,738	4,022
秋田	21	133	152	152	6,267	5,736	1,531	4,205	531
山形	26	179	187	186	3,709	3,596	726	2,869	114
福島	39	367	371	371	8,914	7,972	3,073	4,899	942
茨城	51	385	401	401	8,532	x	x	5,092	x
栃木	19	171	181	181	3,623	3,314	1,171	2,143	309
群馬	33	252	309	300	7,296	6,746	3,286	3,459	550
埼玉	157	1,264	1,288	1,286	34,591	33,250	19,769	13,481	1,341
千代田	99	866	875	850	22,856	20,186	9,825	10,361	2,670
東京都	350	6,154	6,669	6,320	506,340	451,095	379,127	71,968	55,245
神奈川県	140	1,466	1,523	1,469	58,843	53,321	34,796	18,525	5,522
新潟	67	518	549	549	30,441	24,915	20,465	4,450	5,526
富山	20	175	186	182	5,942	5,643	3,565	2,078	299
石川	28	341	364	343	11,800	10,350	6,513	3,837	1,451
福井	10	69	74	74	1,921	1,870	710	1,160	51
山梨	15	187	195	180	4,364	3,784	2,306	1,478	580
長野	48	427	479	479	18,347	18,097	12,893	5,204	251
岐阜	30	280	283	283	5,362	5,211	2,239	2,972	151
静岡県	101	954	1,014	956	89,218	75,879	66,049	9,830	13,339
愛知	179	2,413	2,538	2,398	101,492	90,751	63,651	27,100	10,741
三重	42	465	467	448	9,938	9,683	5,395	4,288	254
滋賀	19	186	186	149	2,843	2,370	672	1,699	473
京都	38	473	497	497	11,662	11,013	6,673	4,340	648
大阪	198	2,227	2,374	2,311	126,921	115,308	87,610	27,698	11,614
兵庫県	97	857	945	943	31,656	29,871	20,352	9,519	1,784
奈良	12	137	138	138	3,516	x	x	1,578	x
和歌山	12	108	108	108	3,964	3,344	1,780	1,564	620
鳥取	12	93	96	93	1,540	x	x	1,287	x
島根	10	78	78	78	1,256	1,256	-	1,256	-
岡山	33	367	378	378	9,732	9,614	6,140	3,474	119
広島	69	970	1,002	966	53,115	49,906	34,810	15,096	3,209
山口	28	170	178	178	5,925	5,804	3,005	2,799	121
徳島	7	64	69	69	888	865	-	865	22
香川	18	133	141	137	4,293	3,901	2,411	1,490	391
愛媛	12	138	148	148	4,777	4,615	2,836	1,778	162
高知	12	100	106	106	x	x	x	1,226	x
福岡	129	1,117	1,206	1,178	57,233	50,794	34,788	16,006	6,439
佐賀	11	113	113	105	2,636	2,530	1,544	985	106
長崎	34	266	266	260	3,530	3,323	-	3,323	206
熊本	28	247	250	250	7,451	7,105	3,785	3,320	346
大分	24	226	241	241	7,385	6,975	3,305	3,669	411
宮崎	28	190	201	201	4,208	4,203	724	3,479	5
鹿児島	56	477	477	477	11,787	11,782	3,929	7,853	4
沖縄	78	1,079	1,148	1,091	x	26,926	7,497	19,429	x

注7:「事業従事者数」とは、事業所の従業者数から「別経営の事業所に派遣している人」を除き、「別経営の事業所から派遣されている人」を加えた、いわゆる実際に従事している者をいう。

注8:「標本調査で拡大推計して集計後に四捨五入をしているため、総計と内訳の合計とは一致しない場合がある。

また、単位当たり換算の値は、各数値に単位以下の数値を有しているため、公表値から求められても一致しない場合がある。

5 人 以 上 の 部 別 統 計 表

1事業所当たり及び1人当たりの年間売上高、1該当事業所当たりのリース年間契約高及びフランチャイズ加盟別表

リース年間契約高			1事業所当たり				1該当事業所 当たりのリース 年間契約高	従業員1人当 たりの年間売上高	自動車賃貸業務 事業従事者1人 当たりの主業年 間売上高	自動車賃貸業務 (リース)事業従 事者1人当たり のリース年間契 約高
該 当 事業所数	該当事業 従事者数	リース年間 契 約 高	従業員数	自動車賃貸業務 の事業従事者数	年間売上高	自動車賃貸業務 の年間売上高				
E	F (人)	G (百万円)	(人)	(人)	(万円)	(万円)	(万円)	(万円)	(万円)	(万円)
476	10,175	919,119	11	11	52,672	47,583	193,241	4,848	4,234	9,034
17	271	15,289	9	11	33,088	30,463	90,784	3,615	2,701	5,648
21	163	3,018	8	8	17,875	16,640	14,062	2,291	2,077	1,851
8	100	7,965	9	10	35,572	33,047	95,970	4,117	3,455	7,981
8	198	18,973	13	14	71,975	61,971	235,197	5,496	4,430	9,566
4	34	1,531	6	7	29,609	27,101	39,951	4,706	3,766	4,439
1	13	x	7	7	14,316	13,878	x	2,071	1,931	x
9	82	4,272	9	9	22,647	20,254	46,407	2,431	2,151	5,238
8	71	3,011	8	8	16,702	x	38,032	2,218	x	4,267
2	10	x	9	9	18,915	17,302	x	2,117	1,833	x
4	81	3,286	8	9	22,303	20,620	75,839	2,897	2,246	4,052
19	263	22,467	8	8	22,001	21,149	117,367	2,736	2,585	8,538
8	112	11,998	9	9	23,004	20,317	149,976	2,641	2,376	10,713
61	3,459	400,903	18	18	144,606	128,828	652,036	8,228	7,137	11,589
14	415	33,174	11	11	42,181	38,223	239,331	4,015	3,629	7,989
18	204	22,296	8	8	45,376	37,140	123,518	5,879	4,541	10,953
4	52	3,775	9	9	30,470	28,939	94,365	3,405	3,109	7,259
4	90	6,643	12	12	42,245	37,051	166,086	3,458	3,013	7,382
2	15	x	7	7	19,206	18,700	x	2,783	2,527	x
4	72	2,252	12	12	29,095	25,228	64,342	2,340	2,099	3,117
10	89	11,897	9	10	38,223	37,701	122,023	4,298	3,781	13,330
4	30	2,141	9	9	17,724	17,226	52,548	1,916	1,844	7,144
24	277	34,772	9	9	88,042	74,878	144,912	9,354	7,935	12,557
31	808	62,596	13	13	56,609	50,618	204,605	4,205	3,784	7,747
10	120	5,577	11	11	23,661	23,055	54,677	2,138	2,159	4,654
1	8	x	10	8	14,850	12,382	x	1,528	1,588	x
6	177	7,063	12	13	30,488	28,793	117,725	2,464	2,215	3,991
20	854	93,905	11	12	64,231	58,354	464,844	5,700	4,989	10,989
30	338	21,647	9	10	32,534	30,700	71,441	3,694	3,169	6,410
2	47	x	11	12	29,299	x	x	2,566	x	x
2	32	x	9	9	34,099	28,764	x	3,675	3,100	x
1	13	x	8	8	12,829	x	x	1,661	x	x
-	-	-	8	8	12,555	12,555	-	1,620	1,620	-
6	131	7,029	11	11	29,561	29,200	115,062	2,655	2,547	5,359
26	459	34,265	14	14	76,471	71,851	133,550	5,478	5,164	7,472
9	68	3,581	6	6	21,162	20,730	39,355	3,479	3,254	5,290
-	-	-	9	9	11,995	11,692	-	1,387	1,250	-
3	35	2,708	7	8	23,849	21,674	90,258	3,222	2,842	7,736
4	58	2,744	12	12	39,806	38,455	68,601	3,461	3,118	4,731
2	10	x	8	9	x	x	x	x	x	x
27	366	39,304	9	9	44,314	39,329	145,357	5,125	4,310	10,730
5	59	1,544	10	10	23,959	22,997	30,887	2,332	2,409	2,618
-	-	-	8	8	10,505	9,891	-	1,325	1,280	-
6	53	4,017	9	9	26,530	25,298	71,951	3,022	2,837	7,544
6	69	3,521	9	10	30,268	28,584	62,879	3,264	2,890	5,118
4	18	x	7	7	15,163	15,146	x	2,210	2,089	x
11	117	3,929	9	9	21,210	21,202	34,814	2,472	2,471	3,346
9	233	6,678	14	14	x	34,432	74,198	x	2,469	2,869

注9：統計表の「…」は、回収標本数が少ないために表章できない項目を表している。

注10：「該当事業所数」とは、当該項目に記載のあった事業所をいい、複数の項目欄に記載がある場合、それぞれにカウントされる。調査事業所数に対する内訳事業所数。

2. 事 業 従 事 者 者 者
 ② 都 道 府 県

第1表 事業所数、従業者数、事業従事者数、年間売上高、リース年間契約高、

区 分			フ ラ ン チ ャ イ ズ 加 盟 別								
			加盟している								
			事業所数	従業者数 (人)	事業 従事者数 (人)	うち、自動車賃貸 業務の事業従事 者数	年間売上高(百万円)			リース年間 契 約 高 (百万円)	1事業所
							計	うち、自動車賃貸業務			年間売上高 (万円)
リース	レンタル										
全 国 計	1,782	15,300	15,978	15,784	340,153	101,981	215,585	105,617	19,088		
北海道	92	814	1,071	1,045	23,936	3,475	19,260	3,659	25,967		
青森	37	295	296	296	5,227	1,154	3,582	1,281	14,068		
岩手	25	235	252	252	3,910	684	3,036	610	15,454		
宮城	29	326	336	336	7,159	2,096	4,802	1,761	24,407		
秋田	17	118	118	118	4,353	-	3,822	-	25,113		
山形	22	149	151	151	2,233	-	2,177	-	10,015		
福島	30	276	280	280	5,898	1,702	3,845	1,915	19,517		
茨城	39	308	308	308	4,185	-	4,185	-	10,806		
栃木	16	141	150	150	2,060	-	2,009	-	12,611		
群馬	29	219	267	265	6,327	2,732	3,113	2,732	21,535		
埼玉	141	1,034	1,034	1,034	18,912	8,251	10,661	10,403	13,438		
千叶	74	629	629	615	12,471	2,998	7,624	4,932	16,933		
東京都	100	813	861	858	18,547	7,366	8,887	5,054	18,541		
神奈川県	103	945	948	894	21,896	5,600	12,535	3,918	21,281		
新潟	43	300	322	322	8,822	3,144	2,969	3,149	20,692		
富山	16	125	130	130	3,481	1,944	1,504	1,944	22,455		
石川	21	225	237	216	x	x	x	1,504	x		
福井	7	44	44	44	649	-	640	-	9,265		
山梨	14	175	184	169	x	x	x	x	x		
長野	39	321	373	373	5,563	631	4,681	631	14,202		
岐阜	17	107	110	110	1,707	-	1,707	-	10,034		
静岡県	68	584	595	572	11,846	4,339	7,405	3,325	17,411		
愛知	120	971	1,039	1,034	34,289	16,207	14,354	17,312	28,617		
三重	26	257	260	260	5,018	2,336	2,627	2,751	19,200		
滋賀	13	95	95	84	2,221	672	1,257	x	16,538		
京都	32	397	397	397	6,774	3,090	3,554	3,090	21,003		
大阪	129	1,009	1,010	1,010	17,440	-	17,221	-	13,484		
兵庫県	47	479	491	489	7,012	2,255	4,431	2,682	15,079		
奈良	8	113	114	114	3,101	x	1,163	x	38,762		
和歌山	10	101	101	101	x	x	1,564	1,506	x		
鳥取	11	77	80	80	x	-	x	-	x		
島根	10	78	78	78	1,256	-	1,256	-	12,555		
岡山	30	350	350	350	8,392	5,090	3,269	5,979	27,634		
広島	46	425	425	425	13,158	7,018	6,128	6,350	28,792		
山口	15	92	100	100	4,662	3,005	1,536	3,581	32,155		
徳島	6	51	53	53	x	-	x	-	x		
香川	12	86	86	86	1,026	-	999	-	8,736		
愛媛	9	110	112	112	2,064	387	1,604	387	22,938		
高知	10	94	96	96	x	-	x	-	x		
福岡	99	695	758	758	14,933	1,767	13,146	3,581	15,057		
佐賀	9	97	97	89	x	1,544	x	1,544	x		
長崎	34	266	266	260	3,530	-	3,323	-	10,505		
熊本	21	180	180	180	2,706	-	2,706	-	13,043		
大分	19	187	188	188	4,309	1,008	2,890	1,224	23,227		
宮崎	22	171	171	171	3,210	-	3,205	-	14,843		
鹿児島	41	377	377	377	10,931	3,895	7,036	3,895	26,477		
沖縄	25	362	362	359	x	1,247	6,235	587	x		

5 人 以 上 の 部
別 統 計 表

1事業所当たり及び1人当たりの年間売上高、1該当事業所当たりのリース年間契約高及びフランチャイズ加盟別表(つづき)

当たり 自動車賃貸業務 の年間売上高 (万円)	加盟していない									
	事業所数	従業者数 (人)	事 業 従事者数 (人)	うち、自動車 賃貸業務の事 業従事者数	年間売上高(百万円)			リース年間 契 約 高 (百万円)	1事業所当たり	
					計	うち、自動車賃貸業務			年間売上高 (万円)	自動車賃貸業務 の年間売上高 (万円)
						リース	レンタル			
17,820	916	14,008	15,313	14,532	1,080,725	807,021	159,002	813,502	118,041	105,513
24,665	49	479	553	548	22,823	12,166	8,149	11,630	46,443	41,340
12,748	5	33	41	41	2,281	1,736	516	1,736	47,065	46,482
14,707	7	47	60	60	7,687	6,878	175	7,356	105,298	96,609
23,515	11	200	232	226	21,775	16,079	1,936	17,211	200,380	165,781
22,050	4	15	34	34	1,914	1,531	383	1,531	49,938	49,938
9,766	4	31	36	35	1,476	726	692	x	40,861	39,254
18,354	9	91	91	91	3,015	1,371	1,054	2,357	33,000	26,538
10,806	12	77	93	93	4,348	x	908	3,011	35,172	x
12,296	3	30	30	30	1,563	1,171	134	x	55,474	46,325
19,893	3	33	42	36	969	555	346	555	29,072	27,033
13,438	16	230	253	252	15,679	11,519	2,820	12,065	95,078	86,949
14,423	26	236	245	235	10,385	6,827	2,736	7,066	40,397	37,201
16,247	250	5,341	5,809	5,463	487,793	371,761	63,081	395,850	195,026	173,855
17,626	37	520	575	575	36,947	29,196	5,990	29,256	100,918	96,107
14,337	24	218	227	227	21,619	17,321	1,481	19,147	88,418	76,900
22,243	4	50	56	52	2,461	1,622	574	1,831	61,530	54,889
x	7	116	128	128	x	x	x	5,139	x	x
9,146	3	25	30	30	1,272	710	520	x	42,400	40,993
x	1	11	11	11	x	x	x	x	x	x
13,562	9	106	106	106	12,785	12,261	523	11,266	144,731	144,731
10,033	13	173	173	173	3,655	2,239	1,265	2,141	27,608	26,471
17,261	33	370	419	384	77,372	61,710	2,425	31,447	232,380	192,623
25,506	59	1,442	1,499	1,364	67,203	47,444	12,746	45,285	113,016	101,222
18,993	16	207	207	189	4,920	3,059	1,661	2,826	31,008	29,745
14,364	6	91	91	66	622	-	441	-	10,886	7,723
20,603	6	77	101	101	4,888	3,583	786	3,973	81,469	72,818
13,315	68	1,218	1,364	1,302	109,482	87,610	10,476	93,905	160,382	143,689
14,377	51	378	454	454	24,644	18,098	5,088	18,964	48,512	45,641
x	4	24	24	24	415	-	415	-	10,372	10,372
x	1	7	7	7	x	x	-	x	x	x
x	1	16	16	13	x	x	x	x	x	x
12,555	-	-	-	-	-	-	-	-	-	-
27,524	3	16	27	27	1,340	1,050	205	1,050	52,468	49,122
28,764	24	545	578	542	39,957	27,792	8,968	27,916	168,188	154,734
31,320	14	78	78	78	1,263	-	1,263	-	9,355	9,355
x	2	13	16	16	x	-	x	-	x	x
8,503	6	47	55	51	3,266	2,411	491	2,708	52,262	46,435
22,123	3	28	36	36	2,712	2,449	175	2,357	90,409	87,453
x	2	6	10	10	x	x	x	x	x	x
15,037	30	421	449	421	42,300	33,021	2,859	35,723	141,126	119,709
x	2	16	16	16	x	-	x	-	x	x
9,891	-	-	-	-	-	-	-	-	-	-
13,043	7	67	71	71	4,744	3,785	614	4,017	64,695	59,976
21,012	6	39	53	53	3,077	2,297	780	2,297	52,594	52,594
14,821	6	20	31	31	998	724	274	x	16,296	16,296
26,477	14	99	99	99	856	34	818	34	5,989	5,959
29,926	53	717	785	731	20,613	6,250	13,194	6,091	38,747	36,549

2. 事 業 従 事 者
 ② 都 道 府 県

第2表 業務(主業、従業)

区 分	事業所数	従業者数 (人)	自動車賃貸 業務の事業 従事者数 (人)	計		自動車賃貸業務 (主業)		計			製造業務
				事業所数	年間売上高 (百万円)	該 当 事業所数	年間売上高 (百万円)	該 当 事業所数	年間売上高 (百万円)	年間売上高 (百万円)	年間売上高 (百万円)
全 国 計	2,698	29,308	30,316	2,698	1,420,878	2,698	1,283,590	982	137,288	221	
北海道	141	1,293	1,594	141	46,760	141	43,050	21	3,709	-	
青森	42	328	336	42	7,508	42	6,989	32	519	...	
岩手	33	282	312	33	11,597	33	10,773	21	823	...	
宮城	40	526	562	40	28,934	40	24,912	30	4,022	...	
秋田	21	133	152	21	6,267	21	5,736	17	531	...	
山形	26	179	186	26	3,709	26	3,596	6	114	...	
福島	39	367	371	39	8,914	39	7,972	21	942	...	
茨城	51	385	401	51	8,532	51	x	6	x	...	
栃木	19	171	181	19	3,623	19	3,314	8	309	...	
群馬	33	252	300	33	7,296	33	6,746	18	550	...	
埼玉	157	1,264	1,286	157	34,591	157	33,250	10	1,341	-	
千葉	99	866	850	99	22,856	99	20,186	16	2,670	-	
東京都	350	6,154	6,320	350	506,340	350	451,095	266	55,245	216	
神奈川県	140	1,466	1,469	140	58,843	140	53,321	64	5,522	-	
新潟	67	518	549	67	30,441	67	24,915	23	5,526	-	
富山	20	175	182	20	5,942	20	5,643	7	299	...	
石川	28	341	343	28	11,800	28	10,350	21	1,451	...	
福井	10	69	74	10	1,921	10	1,870	3	51	...	
山梨	15	187	180	15	4,364	15	3,784	7	580	...	
長野	48	427	479	48	18,347	48	18,097	16	251	...	
岐阜	30	280	283	30	5,362	30	5,211	8	151	...	
静岡県	101	954	956	101	89,218	101	75,879	32	13,339	-	
愛知	179	2,413	2,398	179	101,492	179	90,751	68	10,741	-	
三重	42	465	448	42	9,938	42	9,683	15	254	...	
滋賀	19	186	149	19	2,843	19	2,370	7	473	...	
京都	38	473	497	38	11,662	38	11,013	17	648	...	
大阪	198	2,227	2,311	198	126,921	198	115,308	57	11,614	-	
兵庫	97	857	943	97	31,656	97	29,871	42	1,784	-	
奈良	12	137	138	12	3,516	12	x	1	x	...	
和歌山	12	108	108	12	3,964	12	3,344	5	620	...	
鳥取	12	93	93	12	1,540	12	x	1	x	...	
島根	10	78	78	10	1,256	10	1,256	-	-	...	
岡山	33	367	378	33	9,732	33	9,614	3	119	...	
広島	69	970	966	69	53,115	69	49,906	23	3,209	-	
山口	28	170	178	28	5,925	28	5,804	5	121	...	
徳島	7	64	69	7	888	7	865	3	22	...	
香川	18	133	137	18	4,293	18	3,901	3	391	...	
愛媛	12	138	148	12	4,777	12	4,615	3	162	...	
高知	12	100	106	12	x	12	x	2	x	...	
福岡	129	1,117	1,178	129	57,233	129	50,794	25	6,439	-	
佐賀	11	113	105	11	2,636	11	2,530	3	106	...	
長崎	34	266	260	34	3,530	34	3,323	19	206	...	
熊本	28	247	250	28	7,451	28	7,105	5	346	...	
大分	24	226	241	24	7,385	24	6,975	5	411	...	
宮崎	28	190	201	28	4,208	28	4,203	3	5	...	
鹿児島	56	477	477	56	11,787	56	11,782	4	4	-	
沖縄	78	1,079	1,091	78	x	78	26,926	9	x	-	

5 人 以 上 の 部
別 統 計 表

別の年間売上高

事業所の業務別年間売上高									
その他業務(従業)									
卸売・小売業務	金融・保険業務	計	サービス業務						その他の業務
			サービス業務 (物品賃貸業務を除く)	計	物品賃貸業務(自動車賃貸業務を除く)			その他の物品賃貸業務	
年間売上高 (百万円)	年間売上高 (百万円)	年間売上高 (百万円)			年間売上高 (百万円)	年間売上高 (百万円)	年間売上高 (百万円)		年間売上高 (百万円)
33,058	48,454	22,283	19,846	2,437	1,478	889	57	14	33,271
1,446	1,596	540	-	540	259	280	-	-	128
...
...
...
...
...
...
150	71	706	49	657	657	-	-	-	414
668	83	209	209	-	-	-	-	-	1,710
12,893	19,929	5,993	5,849	143	30	114	-	-	16,214
3,754	647	266	266	-	-	-	-	-	855
3,623	237	195	195	-	-	-	-	-	1,471
...
...
...
...
13	5,397	7,914	7,914	-	-	-	-	-	15
3,832	4,993	1,158	1,158	-	-	-	-	-	757
...
...
...
945	4,920	1,723	1,583	139	46	94	-	-	4,025
271	249	190	133	57	-	-	57	-	1,075
...
...
...
-	2,358	560	230	330	-	330	-	-	291
...
...
...
245	4,198	436	361	75	-	61	-	14	1,560
...
...
...
-	-	-	-	-	-	-	-	-	4
148	1	467	467	0	-	-	0	-	x

2. 事 業 従 事 者
 ② 都 道 府 県

第3表 経営組織別の事業所数、

区 分	計							会 社			
	事業所数	従業者数 (人)	自動車賃貸 業務の事業 従事者数 (人)	年間売上高(百万円)		リース年間 契 約 高 (百万円)	事業所数	従業者数 (人)	自動車賃貸 業務の事業 従事者数 (人)	年間売上高 計	
				計	うち、自動車 賃貸業務						
全 国 計	2,698	29,308	30,316	1,420,878	1,283,590	919,119	2,696	29,291	30,300	x	
北海道	141	1,293	1,594	46,760	43,050	15,289	141	1,293	1,594	46,760	
青森	42	328	336	7,508	6,989	3,018	42	328	336	7,508	
岩手	33	282	312	11,597	10,773	7,965	33	282	312	11,597	
宮城	40	526	562	28,934	24,912	18,973	40	526	562	28,934	
秋田	21	133	152	6,267	5,736	1,531	21	133	152	6,267	
山形	26	179	186	3,709	3,596	x	26	179	186	3,709	
福島	39	367	371	8,914	7,972	4,272	39	367	371	8,914	
茨城	51	385	401	8,532	x	3,011	51	385	401	8,532	
栃木	19	171	181	3,623	3,314	x	19	171	181	3,623	
群馬	33	252	300	7,296	6,746	3,286	33	252	300	7,296	
埼玉	157	1,264	1,286	34,591	33,250	22,467	157	1,264	1,286	34,591	
千葉	99	866	850	22,856	20,186	11,998	99	866	850	22,856	
東京都	350	6,154	6,320	506,340	451,095	400,903	350	6,154	6,320	506,340	
神奈川県	140	1,466	1,469	58,843	53,321	33,174	140	1,466	1,469	58,843	
新潟	67	518	549	30,441	24,915	22,296	67	518	549	30,441	
富山	20	175	182	5,942	5,643	3,775	20	175	182	5,942	
石川	28	341	343	11,800	10,350	6,643	28	341	343	11,800	
福井	10	69	74	1,921	1,870	x	10	69	74	1,921	
山梨	15	187	180	4,364	3,784	2,252	15	187	180	4,364	
長野	48	427	479	18,347	18,097	11,897	48	427	479	18,347	
岐阜	30	280	283	5,362	5,211	2,141	30	280	283	5,362	
静岡県	101	954	956	89,218	75,879	34,772	101	954	956	89,218	
愛知	179	2,413	2,398	101,492	90,751	62,596	179	2,413	2,398	101,492	
三重	42	465	448	9,938	9,683	5,577	42	465	448	9,938	
滋賀	19	186	149	2,843	2,370	x	19	186	149	2,843	
京都	38	473	497	11,662	11,013	7,063	38	473	497	11,662	
大阪	198	2,227	2,311	126,921	115,308	93,905	198	2,227	2,311	126,921	
兵庫	97	857	943	31,656	29,871	21,647	97	857	943	31,656	
奈良	12	137	138	3,516	x	x	12	137	138	3,516	
和歌山	12	108	108	3,964	3,344	x	12	108	108	3,964	
鳥取	12	93	93	1,540	x	x	12	93	93	1,540	
島根	10	78	78	1,256	1,256	-	10	78	78	1,256	
岡山	33	367	378	9,732	9,614	7,029	33	367	378	9,732	
広島	69	970	966	53,115	49,906	34,265	69	970	966	53,115	
山口	28	170	178	5,925	5,804	3,581	28	170	178	5,925	
徳島	7	64	69	888	865	-	7	64	69	888	
香川	18	133	137	4,293	3,901	2,708	18	133	137	4,293	
愛媛	12	138	148	4,777	4,615	2,744	12	138	148	4,777	
高知	12	100	106	x	x	x	12	100	106	x	
福岡	129	1,117	1,178	57,233	50,794	39,304	129	1,117	1,178	57,233	
佐賀	11	113	105	2,636	2,530	1,544	11	113	105	2,636	
長崎	34	266	260	3,530	3,323	-	34	266	260	3,530	
熊本	28	247	250	7,451	7,105	4,017	28	247	250	7,451	
大分	24	226	241	7,385	6,975	3,521	24	226	241	7,385	
宮崎	28	190	201	4,208	4,203	x	28	190	201	4,208	
鹿児島	56	477	477	11,787	11,782	3,929	56	477	477	11,787	
沖縄	78	1,079	1,091	x	26,926	6,678	76	1,063	1,074	27,846	

5 人 以 上 の 部 別 統 計 表

従業員数、年間売上高及びリース年間契約高

経 営 組 織 別		会社以外の法人・団体						個 人 経 営					
(百万円)	リース年間 契 約 高	事業所数	従業員数	自動車賃貸 業務の事業 従事者数	年間売上高(百万円)		リース年間 契 約 高	事業所数	従業員数	自動車賃貸 業務の事業 従事者数	年間売上高(百万円)		リース年間 契 約 高
うち、自動車 賃貸業務	(百万円)				計	うち、自動車 賃貸業務					(百万円)	計	
x	919,119	-	-	-	-	-	-	2	17	17	x	x	-
43,050	15,289	-	-	-	-	-	-	-	-	-	-	-	-
6,989	3,018	-	-	-	-	-	-	-	-	-	-	-	-
10,773	7,965	-	-	-	-	-	-	-	-	-	-	-	-
24,912	18,973	-	-	-	-	-	-	-	-	-	-	-	-
5,736	1,531	-	-	-	-	-	-	-	-	-	-	-	-
3,596	x	-	-	-	-	-	-	-	-	-	-	-	-
7,972	4,272	-	-	-	-	-	-	-	-	-	-	-	-
x	3,011	-	-	-	-	-	-	-	-	-	-	-	-
3,314	x	-	-	-	-	-	-	-	-	-	-	-	-
6,746	3,286	-	-	-	-	-	-	-	-	-	-	-	-
33,250	22,467	-	-	-	-	-	-	-	-	-	-	-	-
20,186	11,998	-	-	-	-	-	-	-	-	-	-	-	-
451,095	400,903	-	-	-	-	-	-	-	-	-	-	-	-
53,321	33,174	-	-	-	-	-	-	-	-	-	-	-	-
24,915	22,296	-	-	-	-	-	-	-	-	-	-	-	-
5,643	3,775	-	-	-	-	-	-	-	-	-	-	-	-
10,350	6,643	-	-	-	-	-	-	-	-	-	-	-	-
1,870	x	-	-	-	-	-	-	-	-	-	-	-	-
3,784	2,252	-	-	-	-	-	-	-	-	-	-	-	-
18,097	11,897	-	-	-	-	-	-	-	-	-	-	-	-
5,211	2,141	-	-	-	-	-	-	-	-	-	-	-	-
75,879	34,772	-	-	-	-	-	-	-	-	-	-	-	-
90,751	62,596	-	-	-	-	-	-	-	-	-	-	-	-
9,683	5,577	-	-	-	-	-	-	-	-	-	-	-	-
2,370	x	-	-	-	-	-	-	-	-	-	-	-	-
11,013	7,063	-	-	-	-	-	-	-	-	-	-	-	-
115,308	93,905	-	-	-	-	-	-	-	-	-	-	-	-
29,871	21,647	-	-	-	-	-	-	-	-	-	-	-	-
x	x	-	-	-	-	-	-	-	-	-	-	-	-
3,344	x	-	-	-	-	-	-	-	-	-	-	-	-
x	x	-	-	-	-	-	-	-	-	-	-	-	-
1,256	-	-	-	-	-	-	-	-	-	-	-	-	-
9,614	7,029	-	-	-	-	-	-	-	-	-	-	-	-
49,906	34,265	-	-	-	-	-	-	-	-	-	-	-	-
5,804	3,581	-	-	-	-	-	-	-	-	-	-	-	-
865	-	-	-	-	-	-	-	-	-	-	-	-	-
3,901	2,708	-	-	-	-	-	-	-	-	-	-	-	-
4,615	2,744	-	-	-	-	-	-	-	-	-	-	-	-
x	x	-	-	-	-	-	-	-	-	-	-	-	-
50,794	39,304	-	-	-	-	-	-	-	-	-	-	-	-
2,530	1,544	-	-	-	-	-	-	-	-	-	-	-	-
3,323	-	-	-	-	-	-	-	-	-	-	-	-	-
7,105	4,017	-	-	-	-	-	-	-	-	-	-	-	-
6,975	3,521	-	-	-	-	-	-	-	-	-	-	-	-
4,203	x	-	-	-	-	-	-	-	-	-	-	-	-
11,782	3,929	-	-	-	-	-	-	-	-	-	-	-	-
x	6,678	-	-	-	-	-	-	2	17	17	x	x	-

2. 事 業 従 事 者
 ② 都 道 府 県

第4表 雇用形態別の男女別の従業者数、別経営の事業所から

区 分	事業所数	従業者数						有給役員		一般に正社員、正職員などと 呼ばれている人	
		計	男	女	男女計	男女計	計	男			
									個人業主(個人経営の事業主)及び 無給の家族 従業者		
全 国 計	2,698	29,308	20,679	8,629	2	536	17,218	11,942			
北海道	141	1,293	888	405	-	28	657	473			
青森	42	328			
岩手	33	282			
宮城	40	526			
秋田	21	133			
山形	26	179			
福島	39	367			
茨城	51	385			
栃木	19	171			
群馬	33	252			
埼玉	157	1,264	980	284	-	21	706	536			
千葉	99	866	603	262	-	14	465	281			
東京都	350	6,154	4,280	1,873	-	111	4,353	2,924			
神奈川県	140	1,466	1,121	345	-	19	867	645			
新潟	67	518	331	187	-	11	302	191			
富山	20	175			
石川	28	341			
福井	10	69			
山梨	15	187			
長野	48	427			
岐阜	30	280			
静岡県	101	954	653	301	-	38	537	372			
愛知県	179	2,413	1,593	820	-	42	1,363	909			
三重	42	465			
滋賀	19	186			
京都	38	473			
大阪	198	2,227	1,670	557	-	27	1,401	1,024			
兵庫県	97	857	648	209	-	13	501	360			
奈良	12	137			
和歌山	12	108			
鳥取	12	93			
島根	10	78			
岡山	33	367			
広島	69	970	684	285	-	26	454	308			
山口	28	170			
徳島	7	64			
香川	18	133			
愛媛	12	138			
高知	12	100			
福岡	129	1,117	824	293	-	19	767	540			
佐賀	11	113			
長崎	34	266			
熊本	28	247			
大分	24	226			
宮崎	28	190			
鹿児島	56	477	323	154	-	14	311	182			
沖縄	78	1,079	754	326	2	22	422	329			

5 人 以 上 の 部 別 統 計 表

派遣されている人及び自動車賃貸業務の部門別事業従事者数

雇 用 形 態 別 (人)												
常 用 雇 用 者							臨 時 雇 用 者 (常 用 雇 用 者 以 外 の 雇 用 者)			う ち 、 別 経 営 の 事 業 所 に 派 遣 し て い る 人		
女	パ ー ト ・ ア ル バ イ ト な ど (就 業 時 間 換 算 雇 用 者 数)						計	男	女	計	男	女
	計	男	女	計	男	女						
5,275	11,352	8,120	3,232	8,315	5,938	2,377	200	159	41	149	118	31
184	491	302	189	417	246	172	118	2
...
...
...
...
...
...
170	537	390	-	-
184	387	278	-	-
1,429	1,689	1,029	1	93
222	576	454	122	489	377	112	3	2
111	205	164	-	-
...
...
...
...
165	376	248	128	244	157	87	3	7
454	1,009	646	-	-
...
...
...
377	797	609	1	3
141	298	235	63	245	185	60	46	-
...
...
...
...
146	489	331	-	41
...
...
...
227	331	291	-	-
...
...
...
130	151	133	-	-
93	632	403	229	571	364	206	2	-

2. 事 業 従 事 者
② 都 道 府 県

第4表 雇用形態別の男女別の従業者数、別経営の事業所から

区 分	別経営の事業所から 派遣されている人			事業従事者数 〔従業者数計〕＋ 「別経営の事業所から派遣されている人」－ 「うち、別経営の事業所に派遣している人」		
	計	男	女	計	男	女
全 国 計	2,132	1,388	745	31,292	21,949	9,343
北海道	333	1,624	1,171	453
青森	336
岩手	312
宮城	569
秋田	152
山形	187
福島	371
茨城	401
栃木	181
群馬	309
埼玉	23	1,288
千葉	9	875
東京都	609	6,669	4,477	2,193
神奈川県	59	1,523	1,160	363
新潟	31	549
富山	186
石川	364
福井	74
山梨	195
長野	479
岐阜	283
静岡県	67	1,014	690	324
愛知県	125	2,538
三重	467
滋賀	186
京都	497
大阪	150	2,374	1,772	602
兵庫県	88	945
奈良	138
和歌山	108
鳥取	96
島根	78
岡山	378
広島	74	1,002	694	309
山口	178
徳島	69
香川県	141
愛媛	148
高知	106
福岡	89	1,206
佐賀	113
長崎	266
熊本	250
大分	241
宮崎	201
鹿児島	-	477	323	154
沖縄	68	1,148

5 人 以 上 の 部 別 統 計 表

派遣されている人及び自動車賃貸業務の部門別事業従事者数(つづき)

うち、自動車賃貸業務の部門別事業従事者数							
合 計	管 理・営業部門		保 守・管理・操作部門		そ の 他		
	うち、別経営の事業所 から派遣されている人		うち、別経営の事業所 から派遣されている人		うち、別経営の事業所 から派遣されている人		
30,316	2,070	25,792	1,638	3,010	186	1,515	247
1,594	333	1,139	146	197	3	258	184
336	9	314	9	14	-	9	-
312	30	243	27	18	-	51	3
562	42	494	42	26	-	42	-
152	19	152	19	-	-	-	-
186	8	144	8	24	-	18	-
371	4	318	4	16	-	37	-
401	16	320	16	76	-	4	-
181	10	169	10	12	-	-	-
300	58	270	55	14	-	17	2
1,286	23	1,098	22	170	1	18	-
850	9	668	9	141	-	41	-
6,320	563	5,607	422	600	123	114	18
1,469	59	1,318	41	126	18	26	-
549	31	410	31	35	-	104	-
182	10	144	8	26	1	12	1
343	23	314	23	27	-	2	-
74	5	51	5	13	-	10	-
180	8	133	5	35	4	12	-
479	52	425	51	54	1	-	-
283	3	277	3	4	-	1	-
956	63	678	56	183	7	95	-
2,398	122	2,112	68	226	17	60	37
448	2	357	2	36	-	55	-
149	-	135	-	14	-	-	-
497	24	407	23	53	2	38	-
2,311	143	2,075	143	186	-	50	-
943	88	719	88	135	-	89	-
138	1	122	1	16	-	-	-
108	-	90	-	10	-	8	-
93	3	93	3	-	-	-	-
78	-	78	-	-	-	-	-
378	11	328	11	20	-	30	-
966	74	880	73	14	-	73	2
178	8	77	8	88	-	14	-
69	5	50	5	16	-	3	-
137	8	104	8	31	-	3	-
148	10	75	10	22	-	51	-
106	6	75	4	14	2	17	-
1,178	89	1,128	89	39	-	11	-
105	-	93	-	12	-	-	-
260	-	254	-	-	-	5	-
250	4	159	4	76	-	15	-
241	15	211	14	19	1	11	-
201	11	161	11	13	-	28	-
477	-	442	-	35	-	-	-
1,091	67	881	61	126	6	83	-

2. 事 業 従 事 者
 ② 都 道 府 県

第5-1表 自動車賃貸業務(リース)の法人・個人向け別の

区 分	事業所数	該当事業所数	年間契約件数(台)					計
			計	法人向け		個人向け		
				うち保守・管理の 条件のある 契約件数	うち保守・管理の 条件のある 契約件数	うち保守・管理の 条件のある 契約件数	うち保守・管理の 条件のある 契約件数	
全 国 計	2,698	476	1,136,804	1,036,110	238,200	100,694	5,554	919,119
北海道	141	17	11,548	10,888	4,519	660	57	15,289
青森	42	21	3,465	3,342	1,469	122	29	3,018
岩手	33	8	6,191	5,927	422	263	13	7,965
宮城	40	8	11,061	10,459	4,473	601	59	18,973
秋田	21	4	1,522	1,368	494	153	11	1,531
山形	26	1	x	x	x	x	x	x
福島	39	9	3,199	3,199	1,258	-	-	4,272
茨城	51	8	3,169	3,009	1,737	160	22	3,011
栃木	19	2	x	x	-	-	-	x
群馬	33	4	3,592	3,495	1,652	97	4	3,286
埼玉	157	19	20,124	19,069	7,715	1,055	242	22,467
千葉	99	8	8,515	8,175	2,940	340	20	11,998
東京都	350	61	307,447	294,553	84,167	12,895	860	400,903
神奈川県	140	14	31,542	30,205	11,550	1,338	108	33,174
新潟	67	18	20,299	19,765	1,666	535	36	22,296
富山	20	4	4,387	3,558	226	829	5	3,775
石川	28	4	6,052	5,640	1,695	412	25	6,643
福井	10	2	x	x	x	x	x	x
山梨	15	4	2,860	2,755	1,775	105	10	2,252
長野	48	10	23,697	19,432	1,624	4,265	11	11,897
岐阜	30	4	22,113	22,113	753	-	-	2,141
静岡県	101	24	102,862	94,019	6,010	8,843	277	34,772
愛知県	179	31	265,128	218,220	20,478	46,908	563	62,596
三重	42	10	52,043	42,153	1,704	9,891	34	5,577
滋賀	19	1	x	x	-	x	-	x
京都	38	6	7,394	7,100	3,143	294	35	7,063
大阪	198	20	83,554	80,758	23,879	2,796	289	93,905
兵庫県	97	30	19,703	18,741	2,457	962	85	21,647
奈良	12	2	x	x	-	x	-	x
和歌山	12	2	x	x	x	x	x	x
鳥取	12	1	x	x	x	x	x	x
島根	10	-	-	-	-	-	-	-
岡山	33	6	5,799	5,555	3,394	245	129	7,029
広島	69	26	27,747	27,051	15,270	696	44	34,265
山口	28	9	2,134	1,731	921	403	31	3,581
徳島	7	-	-	-	-	-	-	-
香川県	18	3	3,193	3,094	802	99	8	2,708
愛媛	12	4	2,111	1,934	229	177	10	2,744
高知	12	2	x	x	x	x	x	x
福岡	129	27	39,438	38,567	15,431	871	63	39,304
佐賀	11	5	1,350	766	564	584	56	1,544
長崎	34	-	-	-	-	-	-	-
熊本	28	6	3,104	2,980	72	125	6	4,017
大分	24	6	3,445	3,098	1,458	347	88	3,521
宮崎	28	4	x	x	x	x	x	x
鹿児島	56	11	8,042	8,042	7,034	-	-	3,929
沖縄	78	9	9,023	6,266	3,059	2,757	2,243	6,678

5 人 以 上 の 部
別 統 計 表

年間契約件数、年間契約高、1該当事業所当たり年間契約件数及び年間契約高

年間契約高(百万円)		1該当事業所当たり							
法人向け	個人向け	年間契約件数(台)					年間契約高(万円)		
		計	法人向け	保守・管理の条件のある、法人向け契約件数	個人向け	保守・管理の条件のある、個人向け契約件数	計	法人向け	個人向け
876, 115	43, 005	2, 390	2, 178	665	340	24	193, 241	184, 199	14, 233
14, 342	947	686	647	292	51	9	90, 784	85, 161	7, 344
2, 896	122	161	156	68	6	1	14, 062	13, 495	595
7, 834	132	746	714	73	45	3	95, 970	94, 384	2, 269
18, 255	717	1, 371	1, 297	554	88	11	235, 197	226, 304	10, 549
1, 378	153	397	357	129	40	3	39, 951	35, 956	3, 995
x	x	x	x	x	x	x	x	x	x
4, 229	43	347	347	160	-	-	46, 407	45, 943	3, 321
2, 860	151	400	380	219	28	4	38, 032	36, 126	2, 650
x	-	x	x	-	-	-	x	x	-
3, 190	97	829	807	381	22	4	75, 839	73, 604	2, 235
20, 357	2, 110	1, 051	996	429	59	13	117, 367	106, 343	11, 724
10, 927	1, 072	1, 064	1, 022	441	85	8	149, 976	136, 582	26, 788
384, 538	16, 365	5, 000	4, 791	2, 481	357	47	652, 036	625, 419	45, 287
31, 862	1, 312	2, 276	2, 179	1, 333	201	21	239, 331	229, 865	19, 682
21, 944	352	1, 125	1, 095	193	62	7	123, 518	121, 571	4, 078
3, 122	653	1, 097	890	226	276	5	94, 365	78, 040	21, 767
6, 235	408	1, 513	1, 410	565	137	8	166, 086	155, 887	13, 599
x	x	x	x	x	x	x	x	x	x
2, 156	96	817	787	789	47	10	64, 342	61, 605	4, 258
11, 595	302	2, 430	1, 993	238	437	3	122, 023	118, 925	3, 098
1, 825	316	5, 426	5, 426	262	-	-	52, 548	44, 790	11, 985
29, 875	4, 897	4, 287	3, 918	286	496	16	144, 912	124, 503	24, 677
58, 958	3, 639	8, 666	7, 133	785	1, 726	28	204, 605	192, 711	13, 393
5, 023	554	5, 102	4, 133	308	1, 075	7	54, 677	49, 250	6, 017
x	x	x	x	-	x	-	x	x	x
6, 774	289	1, 232	1, 183	698	98	12	117, 725	112, 902	9, 645
91, 253	2, 652	4, 136	3, 998	1, 495	238	30	464, 844	451, 718	22, 565
20, 993	654	650	619	142	56	5	71, 441	69, 282	3, 781
x	x	x	x	-	x	-	x	x	x
x	x	x	x	x	x	x	x	x	x
x	x	x	x	x	x	x	x	x	x
-	-	-	-	-	-	-	-	-	-
6, 785	244	949	909	556	69	36	115, 062	111, 061	6, 877
33, 742	523	1, 081	1, 054	595	232	15	133, 550	131, 511	17, 438
3, 004	577	235	190	101	44	3	39, 355	33, 010	6, 346
-	-	-	-	-	-	-	-	-	-
2, 608	100	1, 064	1, 031	401	99	8	90, 258	86, 929	9, 988
2, 658	86	528	484	115	44	5	68, 601	66, 440	2, 160
x	x	x	x	x	x	x	x	x	x
38, 188	1, 116	1, 459	1, 426	742	251	18	145, 357	141, 229	32, 204
873	672	270	153	113	117	11	30, 887	17, 456	13, 431
-	-	-	-	-	-	-	-	-	-
3, 996	21	556	534	20	65	3	71, 951	71, 575	1, 095
3, 169	352	615	553	260	62	16	62, 879	56, 591	6, 288
x	x	x	x	x	x	x	x	x	x
3, 929	-	713	713	7, 034	-	-	34, 814	34, 814	-
6, 215	463	1, 003	696	340	306	249	74, 198	69, 051	5, 147

2. 事 業 従 事 者 者 県
 ② 都 道 府 県

第5-2表 自動車賃貸業務(レンタル)の法人・個人向け別の

区 分	事業所数	該当事業所数	年間契約件数(台)				年間売上高(百万円)			
			計	法人向け		個人向け	計	法人向け		
				うち代車向け				うち代車向け		
全 国 計	2,698	2,427	18,940,244	11,122,716	2,831,750	7,817,528	374,587	243,613	89,382	
北海道	141	135	1,229,862	803,809	216,866	426,053	27,410	18,086	6,339	
青森	42	42	227,068	146,104	27,064	80,964	4,098	2,847	774	
岩手	33	26	296,765	177,924	23,824	118,841	3,211	1,720	390	
宮城	40	34	405,396	238,577	20,236	166,818	6,738	3,810	734	
秋田	21	21	84,261	42,074	7,693	42,188	4,205	3,178	369	
山形	26	26	124,535	80,044	20,526	44,492	2,869	2,073	1,010	
福島	39	37	216,986	130,372	25,966	86,614	4,899	3,238	1,186	
茨城	51	48	237,408	166,747	60,619	70,661	5,092	4,035	1,625	
栃木	19	17	107,401	56,871	27,846	50,531	2,143	1,399	808	
群馬	33	33	118,567	88,811	51,939	29,756	3,459	2,730	2,001	
埼玉	157	140	698,244	488,142	167,583	210,102	13,481	10,295	4,622	
千葉	99	94	312,503	196,240	65,832	116,264	10,361	6,910	3,484	
東京都	350	301	2,650,663	1,597,096	315,433	1,053,567	71,968	45,752	13,148	
神奈川県	140	128	1,027,603	519,890	103,254	507,713	18,525	10,964	3,672	
新潟	67	53	309,441	200,028	48,013	109,413	4,450	3,066	1,193	
富山	20	18	174,165	137,261	52,291	36,904	2,078	1,435	508	
石川	28	26	188,739	128,990	18,187	59,749	3,837	2,647	596	
福井	10	10	46,742	32,449	8,539	14,293	1,160	894	341	
山梨	15	15	95,417	53,354	8,562	42,063	1,478	905	184	
長野	48	38	283,966	144,991	51,033	138,975	5,204	3,213	1,770	
岐阜	30	26	121,588	70,294	32,972	51,294	2,972	1,916	1,283	
静岡県	101	91	531,091	338,809	85,358	192,282	9,830	6,868	2,890	
愛知	179	166	1,109,192	663,561	288,417	445,631	27,100	19,353	11,032	
三重	42	35	203,538	124,977	42,882	78,560	4,288	2,743	1,087	
滋賀	19	18	96,650	48,256	16,824	48,394	1,699	909	465	
京都	38	35	215,709	124,909	28,883	90,800	4,340	2,674	837	
大阪	198	184	1,390,666	898,545	216,995	492,121	27,698	19,737	8,946	
兵庫	97	83	580,722	365,424	152,674	215,298	9,519	5,796	3,319	
奈良	12	12	82,235	54,234	24,794	28,001	1,578	1,085	680	
和歌山	12	10	69,446	54,117	10,882	15,329	1,564	1,158	321	
鳥取	12	12	104,602	78,253	35,921	26,349	1,287	860	402	
島根	10	10	129,333	95,643	39,690	33,690	1,256	666	290	
岡山	33	29	156,277	118,119	30,456	38,159	3,474	2,774	1,059	
広島	69	47	709,369	526,245	79,491	183,124	15,096	10,263	1,191	
山口	28	28	124,330	86,180	49,949	38,150	2,799	1,949	1,284	
徳島	7	7	42,784	27,472	8,165	15,312	865	600	301	
香川	18	16	57,324	38,024	16,143	19,301	1,490	1,107	607	
愛媛	12	11	84,967	63,787	11,097	21,180	1,778	1,410	546	
高知	12	12	48,978	27,839	6,813	21,139	1,226	620	591	
福岡	129	111	1,050,973	602,080	131,923	448,893	16,006	10,585	2,986	
佐賀	11	11	29,360	18,218	8,070	11,142	985	626	445	
長崎	34	34	201,103	112,421	32,266	88,682	3,323	1,977	741	
熊本	28	24	181,016	100,358	21,713	80,658	3,320	1,715	294	
大分	24	24	217,340	123,248	12,859	94,092	3,669	2,327	435	
宮崎	28	28	177,630	121,654	15,979	55,977	3,479	2,453	515	
鹿児島	56	44	429,080	222,617	-	206,463	7,853	3,847	-	
沖縄	78	75	1,959,212	587,662	109,226	1,371,549	19,429	8,400	2,082	

5 人 以 上 の 部
別 統 計 表

年間契約件数、年間売上高、1該当事業所当たり年間契約件数及び年間売上高

個人向け	1該当事業所当たり							
	年間契約件数(台)				年間売上高(万円)			
	計	法人向け	法人向けのうち、 代車向け契約件数	個人向け	計	法人向け	法人向けのうち、 代車向け年間売上高	個人向け
130,974	7,806	4,879	1,475	3,285	15,437	10,687	4,656	5,503
9,324	9,132	6,084	1,758	3,321	20,352	13,689	5,139	7,268
1,251	5,406	3,564	677	1,928	9,757	6,943	1,934	2,979
1,491	11,284	8,765	1,174	4,519	12,210	8,475	1,920	5,668
2,927	11,877	9,968	1,005	4,887	19,739	15,920	3,647	8,577
1,027	3,981	1,988	363	1,993	19,866	15,013	1,745	4,853
797	4,807	3,234	864	1,717	11,074	8,373	4,252	3,075
1,662	5,904	4,727	941	2,357	13,330	11,738	4,299	4,521
1,058	4,986	3,502	1,491	1,557	10,696	8,474	3,997	2,330
744	6,151	4,809	2,354	2,894	12,273	11,826	6,835	4,263
730	3,624	3,718	2,174	910	10,574	11,427	8,375	2,230
3,186	4,980	3,510	1,466	1,571	9,614	7,402	4,043	2,382
3,450	3,324	2,180	754	1,237	11,019	7,676	3,988	3,669
26,216	8,820	5,674	1,243	3,618	23,948	16,254	5,181	9,004
7,561	8,051	4,213	895	4,244	14,514	8,886	3,182	6,319
1,384	5,801	4,273	1,330	2,051	8,342	6,548	3,305	2,595
643	9,952	7,843	3,873	2,109	11,873	8,198	3,766	3,674
1,189	7,278	5,390	1,624	2,304	14,794	11,062	5,321	4,585
266	4,674	3,245	1,067	1,429	11,603	8,941	4,260	2,662
573	6,361	5,081	1,070	3,059	9,852	8,620	2,294	4,165
1,991	7,424	5,667	2,251	3,633	13,605	12,558	7,811	5,206
1,056	4,645	2,686	1,260	1,960	11,354	7,320	4,903	4,034
2,962	5,834	3,722	1,239	2,188	10,798	7,544	4,196	3,370
7,748	6,663	4,039	1,877	2,777	16,279	11,779	7,178	4,828
1,545	5,793	3,557	1,641	2,236	12,204	7,807	4,159	4,397
789	5,327	2,660	927	2,667	9,362	5,012	2,564	4,350
1,666	6,119	3,544	896	2,576	12,313	7,587	2,596	4,726
7,961	7,555	4,939	1,313	2,705	15,047	10,849	5,414	4,376
3,723	7,014	4,789	2,187	2,600	11,496	7,597	4,754	4,496
493	6,853	4,520	2,254	2,333	13,149	9,038	6,180	4,111
406	6,775	5,280	1,062	1,495	15,259	11,293	3,132	3,966
427	8,717	6,521	2,993	2,196	10,723	7,167	3,347	3,556
590	12,933	9,564	3,969	3,369	12,555	6,659	2,895	5,896
700	5,321	4,022	1,201	1,299	11,829	9,445	4,178	2,384
4,832	15,157	12,015	2,839	4,042	32,256	23,432	4,255	10,668
851	4,440	3,078	2,510	1,363	9,997	6,959	6,453	3,038
266	5,782	3,712	1,103	2,069	11,692	8,104	4,068	3,589
383	3,583	2,376	1,009	1,206	9,313	6,922	3,793	2,392
369	7,724	5,799	1,233	1,925	16,165	12,814	6,064	3,351
605	4,082	2,320	619	1,762	10,214	5,170	5,376	5,044
5,421	9,464	5,646	1,703	4,042	14,414	9,925	3,856	4,882
359	2,669	2,024	1,153	1,013	8,958	6,956	6,353	3,266
1,347	5,985	3,346	1,342	2,639	9,891	5,884	3,081	4,007
1,605	7,465	4,460	2,306	3,326	13,691	7,620	3,126	6,620
1,342	8,907	5,051	1,213	3,856	15,038	9,537	4,107	5,501
1,026	6,401	4,384	1,436	2,017	12,537	8,841	4,628	3,696
4,006	9,689	5,526	-	4,662	17,733	9,550	-	9,046
11,029	26,078	11,133	2,963	18,256	25,860	15,913	5,648	14,680

2. 事 業 従 事 者
 ② 都 道 府 県

第6-1表 自動車賃貸業務(リース)の

区 分	事業所数	自動車賃貸業務(リース)の契約先産業別									
		計		建設業		製造業		電気・ガス・熱供給・水道業		該 当 事業所数	
		該 当 事業所数	年間契約高 (百万円)	該 当 事業所数	年間契約高 (百万円)	該 当 事業所数	年間契約高 (百万円)	該 当 事業所数	年間契約高 (百万円)		
全 国 計	2,698	476	919,119	303	51,421	272	64,530	237	23,318	239	
北海道	141	17	15,289	…	1,536	…	748	…	499	…	
青森	42	21	3,018	…	238	…	-	…	39	…	
岩手	33	8	7,965	…	810	…	823	…	164	…	
宮城	40	8	18,973	…	1,798	…	685	…	78	…	
秋田	21	4	1,531	…	-	…	-	…	-	…	
山形	26	1	x	…	-	…	-	…	-	…	
福島	39	9	4,272	…	472	…	265	…	1,205	…	
茨城	51	8	3,011	…	228	…	166	…	31	…	
栃木	19	2	x	…	x	…	x	…	x	…	
群馬	33	4	3,286	…	267	…	379	…	58	…	
埼玉	157	19	22,467	…	1,573	…	2,350	…	303	…	
千叶	99	8	11,998	…	796	…	541	…	162	…	
東京都	350	61	400,903	…	15,064	…	24,542	…	11,085	…	
神奈川県	140	14	33,174	…	1,955	…	2,652	…	402	…	
新潟	67	18	22,296	…	1,723	…	1,341	…	697	…	
富山	20	4	3,775	…	124	…	172	…	34	…	
石川	28	4	6,643	…	441	…	456	…	88	…	
福井	10	2	x	…	x	…	-	…	-	…	
山梨	15	4	2,252	…	293	…	1	…	0	…	
長野	48	10	11,897	…	1,247	…	1,389	…	263	…	
岐阜	30	4	2,141	…	392	…	409	…	126	…	
静岡県	101	24	34,772	…	957	…	1,605	…	600	…	
愛知	179	31	62,596	…	4,175	…	7,185	…	2,977	…	
三重	42	10	5,577	…	364	…	347	…	93	…	
滋賀	19	1	x	…	x	…	x	…	x	…	
京都	38	6	7,063	…	347	…	1,908	…	87	…	
大阪	198	20	93,905	…	3,923	…	5,989	…	1,845	…	
兵庫県	97	30	21,647	…	664	…	1,230	…	191	…	
奈良	12	2	x	…	x	…	x	…	x	…	
和歌山	12	2	x	…	x	…	x	…	x	…	
鳥取	12	1	x	…	-	…	-	…	-	…	
島根	10	-	-	…	-	…	-	…	-	…	
岡山	33	6	7,029	…	1,008	…	611	…	214	…	
広島	69	26	34,265	…	5,012	…	3,552	…	563	…	
山口	28	9	3,581	…	781	…	558	…	113	…	
徳島	7	-	-	…	-	…	-	…	-	…	
香川県	18	3	2,708	…	156	…	202	…	31	…	
愛媛	12	4	2,744	…	252	…	236	…	53	…	
高知	12	2	x	…	-	…	-	…	-	…	
福岡	129	27	39,304	…	2,367	…	2,397	…	752	…	
佐賀	11	5	1,544	…	154	…	87	…	31	…	
長崎	34	-	-	…	-	…	-	…	-	…	
熊本	28	6	4,017	…	463	…	457	…	101	…	
大分	24	6	3,521	…	245	…	122	…	49	…	
宮崎	28	4	x	…	-	…	-	…	-	…	
鹿児島	56	11	3,929	…	393	…	392	…	196	…	
沖縄	78	9	6,678	…	337	…	252	…	76	…	

5 人 以 上 の 部
別 統 計 表

契約先産業別の該当事業所数及び年間契約高

情報通信業	運輸業, 郵便業		卸売業, 小売業		金融業, 保険業		不動産業, 物品賃貸業 (同業者を除く)		学術研究, 専門・ 技術サービス業	
	年間契約高 (百万円)	該 当 事業所数	年間契約高 (百万円)	該 当 事業所数	年間契約高 (百万円)	該 当 事業所数	年間契約高 (百万円)	該 当 事業所数	年間契約高 (百万円)	該 当 事業所数
9,744	289	135,659	376	157,122	283	72,824	215	18,558	182	14,418
101	...	1,561	...	2,349	...	1,097	...	57	...	36
256	...	970	...	544	...	288	...	-	...	-
227	...	709	...	1,425	...	761	...	133	...	71
181	...	4,814	...	2,438	...	940	...	80	...	773
-	...	-	...	459	...	459	...	-	...	-
-	...	-	...	x	...	x	...	-	...	-
69	...	428	...	392	...	113	...	69	...	66
31	...	203	...	650	...	478	...	31	...	31
x	...	x	...	x	...	x	...	x	...	x
41	...	112	...	1,147	...	290	...	13	...	11
205	...	1,254	...	2,855	...	1,373	...	361	...	1,111
174	...	414	...	1,473	...	1,296	...	126	...	534
2,604	...	78,486	...	62,754	...	33,979	...	11,583	...	3,127
221	...	1,385	...	6,517	...	3,708	...	714	...	1,298
369	...	2,476	...	2,491	...	1,119	...	303	...	1,343
23	...	79	...	346	...	232	...	23	...	23
104	...	143	...	800	...	463	...	28	...	530
-	...	-	...	x	...	x	...	-	...	-
0	...	1	...	1,237	...	0	...	0	...	0
947	...	3,353	...	1,679	...	669	...	146	...	15
25	...	423	...	61	...	-	...	8	...	13
372	...	1,382	...	16,078	...	865	...	156	...	826
999	...	5,922	...	9,234	...	4,028	...	1,386	...	234
86	...	395	...	811	...	479	...	86	...	103
x	...	x	...	x	...	x	...	x	...	x
113	...	330	...	1,070	...	568	...	113	...	138
490	...	16,254	...	14,146	...	7,664	...	1,393	...	359
141	...	2,001	...	2,915	...	1,634	...	334	...	1,611
x	...	x	...	x	...	x	...	x	...	x
x	...	x	...	x	...	x	...	x	...	x
x	...	-	...	-	...	-	...	x	...	-
-	...	-	...	-	...	-	...	-	...	-
503	...	287	...	1,214	...	433	...	202	...	190
296	...	5,113	...	6,547	...	1,861	...	465	...	437
79	...	59	...	211	...	49	...	36	...	34
-	...	-	...	-	...	-	...	-	...	-
31	...	171	...	603	...	491	...	47	...	47
87	...	170	...	515	...	392	...	44	...	12
-	...	-	...	x	...	x	...	-	...	-
290	...	5,097	...	7,619	...	3,016	...	290	...	1,246
15	...	15	...	45	...	15	...	15	...	15
-	...	-	...	-	...	-	...	-	...	-
143	...	377	...	633	...	309	...	99	...	57
73	...	37	...	763	...	726	...	37	...	12
-	...	-	...	217	...	217	...	-	...	-
195	...	590	...	588	...	780	...	1	...	1
126	...	202	...	1,830	...	1,360	...	50	...	-

2. 事 業 従 事 者
 ② 都 道 府 県

第6-1表 自動車賃貸業務(リース)の

区 分			自動車賃貸業務(リース)の契約先産業別(つづき)							
			宿泊業, 飲食サービス業		生活関連サービス業, 娯楽業		教育, 学習支援業		サービス業	
			該 当 事業所数	年間契約高 (百万円)	該 当 事業所数	年間契約高 (百万円)	該 当 事業所数	年間契約高 (百万円)	該 当 事業所数	年間契約高 (百万円)
全	国	計	190	3,484	204	15,717	180	14,756	402	168,118
北	海	道	…	88	…	88	…	48	…	5,583
青		森	…	8	…	-	…	-	…	552
岩		手	…	98	…	71	…	71	…	1,002
宮		城	…	90	…	813	…	807	…	4,156
秋		田	…	-	…	-	…	-	…	459
山		形	…	-	…	-	…	-	…	x
福		島	…	53	…	107	…	81	…	461
茨		城	…	16	…	31	…	31	…	681
栃		木	…	x	…	x	…	x	…	x
群		馬	…	33	…	123	…	39	…	620
埼		玉	…	100	…	1,170	…	1,306	…	4,012
千		葉	…	95	…	526	…	526	…	1,910
東		京	…	355	…	2,885	…	3,085	…	69,417
神	奈	川	…	256	…	1,388	…	1,431	…	6,681
新		潟	…	272	…	1,463	…	1,343	…	4,242
富		山	…	11	…	126	…	23	…	1,389
石		川	…	89	…	570	…	500	…	1,444
福		井	…	-	…	-	…	-	…	x
山		梨	…	0	…	0	…	0	…	208
長		野	…	158	…	15	…	15	…	572
岐		阜	…	13	…	-	…	-	…	310
静		岡	…	70	…	848	…	819	…	4,230
愛		知	…	366	…	610	…	201	…	12,746
三		重	…	60	…	103	…	103	…	844
滋		賀	…	x	…	x	…	x	…	x
京		都	…	87	…	138	…	138	…	839
大		阪	…	59	…	359	…	367	…	22,198
兵		庫	…	99	…	1,611	…	1,611	…	4,608
奈		良	…	x	…	x	…	x	…	x
和	歌	山	…	x	…	x	…	x	…	x
鳥		取	…	-	…	-	…	-	…	x
島		根	…	-	…	-	…	-	…	-
岡		山	…	220	…	228	…	202	…	553
広		島	…	173	…	631	…	437	…	5,171
山		口	…	53	…	109	…	64	…	241
徳		島	…	-	…	-	…	-	…	-
香		川	…	31	…	47	…	47	…	409
愛		媛	…	39	…	12	…	12	…	324
高		知	…	-	…	-	…	-	…	x
福		岡	…	215	…	1,366	…	1,246	…	8,029
佐		賀	…	15	…	15	…	15	…	93
長		崎	…	-	…	-	…	-	…	-
熊		本	…	80	…	57	…	57	…	257
大		分	…	73	…	12	…	12	…	897
宮		崎	…	-	…	-	…	-	…	217
鹿	児	島	…	1	…	1	…	1	…	589
沖		縄	…	50	…	-	…	4	…	1,183

注 11 : 同業者とは、契約先(取引相手)が自動車賃貸業務を主業として営む事業所の場合をいい、同一企業間の企業内取引を含む。

5 人 以 上 の 部
別 統 計 表

契約先産業別の該当事業所数及び年間契約高(つづき)

公 務		同業者		計		その他			
該 当 事業所数	年間契約高 (百万円)	該 当 事業所数	年間契約高 (百万円)	該 当 事業所数	年間契約高 (百万円)	その他の産業		個人	
						該 当 事業所数	年間契約高 (百万円)	該 当 事業所数	年間契約高 (百万円)
225	10,577	169	13,737	411	145,136	224	102,132	302	43,005
...	376	...	7	...	1,115	...	168	...	947
...	-	...	-	...	122	...	-	...	122
...	287	...	129	...	1,184	...	1,053	...	132
...	155	...	28	...	1,136	...	418	...	717
...	-	...	-	...	153	...	-	...	153
...	-	...	-	...	x	...	-	...	x
...	66	...	39	...	386	...	343	...	43
...	31	...	16	...	354	...	203	...	151
...	x	...	x	...	x	...	x	...	-
...	57	...	-	...	97	...	-	...	97
...	628	...	173	...	3,692	...	1,581	...	2,110
...	167	...	144	...	3,115	...	2,043	...	1,072
...	2,536	...	9,165	...	70,235	...	53,870	...	16,365
...	276	...	131	...	4,159	...	2,846	...	1,312
...	423	...	303	...	2,391	...	2,039	...	352
...	223	...	11	...	936	...	283	...	653
...	88	...	74	...	824	...	417	...	408
...	-	...	-	...	x	...	-	...	x
...	130	...	0	...	382	...	286	...	96
...	206	...	94	...	1,129	...	827	...	302
...	19	...	25	...	316	...	-	...	316
...	61	...	20	...	5,884	...	987	...	4,897
...	565	...	522	...	11,447	...	7,808	...	3,639
...	103	...	86	...	1,512	...	959	...	554
...	x	...	x	...	x	...	x	...	x
...	213	...	138	...	835	...	546	...	289
...	865	...	1,234	...	16,760	...	14,109	...	2,652
...	509	...	201	...	2,287	...	1,633	...	654
...	x	...	x	...	x	...	x	...	x
...	x	...	x	...	x	...	x	...	x
...	x	...	-	...	x	...	x	...	x
...	-	...	-	...	-	...	-	...	-
...	142	...	-	...	1,020	...	775	...	244
...	416	...	430	...	3,161	...	2,638	...	523
...	588	...	29	...	577	...	-	...	577
...	-	...	-	...	-	...	-	...	-
...	47	...	31	...	318	...	218	...	100
...	77	...	61	...	457	...	370	...	86
...	-	...	-	...	x	...	-	...	x
...	461	...	314	...	4,600	...	3,484	...	1,116
...	309	...	15	...	687	...	15	...	672
...	-	...	-	...	-	...	-	...	-
...	143	...	101	...	685	...	664	...	21
...	61	...	49	...	352	...	-	...	352
...	-	...	-	...	x	...	-	...	x
...	1	...	1	...	199	...	199	...	-
...	189	...	76	...	942	...	479	...	463

2. 事 業 従 事 者
 ② 都 道 府 県

第6-2表 自動車賃貸業務(レンタル)の

区 分	事業所数	自動車賃貸業務(レンタル)の契約先産業別(つづき)								
		計		建設業		製造業		電気・ガス・熱供給・水道業		該 当 事業所数
		該 当 事業所数	年間売上高 (百万円)	該 当 事業所数	年間売上高 (百万円)	該 当 事業所数	年間売上高 (百万円)	該 当 事業所数	年間売上高 (百万円)	
全 国 計	2,698	2,427	374,587	1,419	18,672	1,339	11,964	1,079	3,721	1,133
北海道	141	135	27,410	...	2,589	...	1,720	...	255	...
青森	42	42	4,098	...	395	...	381	...	27	...
岩手	33	26	3,211	...	167	...	118	...	58	...
宮城	40	34	6,738	...	309	...	171	...	64	...
秋田	21	21	4,205	...	280	...	242	...	172	...
山形	26	26	2,869	...	113	...	82	...	62	...
福島	39	37	4,899	...	559	...	390	...	24	...
茨城	51	48	5,092	...	365	...	683	...	35	...
栃木	19	17	2,143	...	120	...	135	...	38	...
群馬	33	33	3,459	...	73	...	77	...	17	...
埼玉	157	140	13,481	...	1,205	...	669	...	150	...
千叶	99	94	10,361	...	571	...	283	...	91	...
東京都	350	301	71,968	...	3,720	...	1,967	...	855	...
神奈川県	140	128	18,525	...	1,217	...	613	...	511	...
新潟	67	53	4,450	...	192	...	75	...	15	...
富山	20	18	2,078	...	134	...	60	...	9	...
石川	28	26	3,837	...	182	...	234	...	34	...
福井	10	10	1,160	...	210	...	34	...	11	...
山梨	15	15	1,478	...	38	...	33	...	9	...
長野	48	38	5,204	...	121	...	129	...	15	...
岐阜	30	26	2,972	...	70	...	128	...	24	...
静岡県	101	91	9,830	...	678	...	593	...	218	...
愛知県	179	166	27,100	...	814	...	441	...	216	...
三重	42	35	4,288	...	426	...	97	...	22	...
滋賀	19	18	1,699	...	67	...	74	...	14	...
京都	38	35	4,340	...	197	...	179	...	39	...
大阪	198	184	27,698	...	1,388	...	127	...	137	...
兵庫県	97	83	9,519	...	81	...	94	...	16	...
奈良	12	12	1,578	...	48	...	45	...	11	...
和歌山	12	10	1,564	...	1	...	2	...	-	...
鳥取	12	12	1,287	...	14	...	35	...	3	...
島根	10	10	1,256	...	23	...	55	...	3	...
岡山	33	29	3,474	...	122	...	153	...	57	...
広島	69	47	15,096	...	537	...	243	...	65	...
山口	28	28	2,799	...	91	...	11	...	25	...
徳島	7	7	865	...	20	...	27	...	4	...
香川県	18	16	1,490	...	2	...	2	...	0	...
愛媛	12	11	1,778	...	61	...	93	...	32	...
高知	12	12	1,226	...	19	...	16	...	3	...
福岡	129	111	16,006	...	552	...	537	...	105	...
佐賀	11	11	985	...	50	...	39	...	8	...
長崎	34	34	3,323	...	103	...	106	...	49	...
熊本	28	24	3,320	...	72	...	116	...	26	...
大分	24	24	3,669	...	207	...	221	...	50	...
宮崎	28	28	3,479	...	129	...	110	...	74	...
鹿児島	56	44	7,853	...	326	...	326	...	70	...
沖縄	78	75	19,429	...	13	...	-	...	-	...

5 人 以 上 の 部
別 統 計 表

契約先産業別の該当事業所数及び年間売上高

情報通信業	運輸業, 郵便業		卸売業, 小売業		金融業, 保険業		不動産業, 物品賃貸業 (同業者を除く)		学術研究, 専門・ 技術サービス業	
	年間売上高 (百万円)	該 当 事業所数	年間売上高 (百万円)	該 当 事業所数	年間売上高 (百万円)	該 当 事業所数	年間売上高 (百万円)	該 当 事業所数	年間売上高 (百万円)	該 当 事業所数
5,187	1,162	7,030	1,687	47,889	1,765	62,159	968	2,646	1,010	9,431
181	...	251	...	4,246	...	2,838	...	128	...	694
351	...	53	...	385	...	537	...	12	...	36
67	...	70	...	372	...	224	...	48	...	31
116	...	125	...	743	...	894	...	39	...	249
140	...	267	...	249	...	351	...	229	...	140
148	...	78	...	315	...	342	...	60	...	78
29	...	127	...	577	...	750	...	15	...	69
37	...	76	...	1,040	...	1,169	...	26	...	75
67	...	52	...	98	...	273	...	32	...	24
48	...	55	...	464	...	1,342	...	27	...	23
338	...	424	...	1,412	...	2,800	...	180	...	230
163	...	147	...	1,193	...	1,992	...	106	...	180
952	...	1,272	...	10,737	...	13,126	...	732	...	3,239
409	...	187	...	1,805	...	1,978	...	72	...	545
34	...	108	...	413	...	1,133	...	7	...	100
46	...	53	...	101	...	385	...	9	...	26
33	...	139	...	690	...	264	...	7	...	136
19	...	50	...	159	...	221	...	13	...	16
14	...	27	...	340	...	65	...	6	...	29
41	...	146	...	264	...	1,502	...	11	...	22
49	...	31	...	78	...	756	...	19	...	29
286	...	201	...	1,279	...	1,123	...	166	...	274
235	...	326	...	3,202	...	4,567	...	94	...	406
27	...	53	...	611	...	903	...	16	...	66
29	...	35	...	122	...	249	...	10	...	13
144	...	45	...	427	...	404	...	26	...	68
163	...	49	...	4,110	...	4,037	...	78	...	481
14	...	10	...	1,668	...	1,944	...	21	...	282
19	...	29	...	230	...	127	...	50	...	8
1	...	-	...	1,115	...	15	...	-	...	1
6	...	106	...	86	...	271	...	3	...	-
27	...	31	...	139	...	130	...	3	...	9
94	...	134	...	271	...	692	...	60	...	73
104	...	460	...	1,374	...	3,586	...	46	...	133
9	...	99	...	647	...	911	...	1	...	1
22	...	53	...	4	...	220	...	4	...	-
1	...	140	...	137	...	576	...	2	...	26
42	...	47	...	124	...	501	...	28	...	43
8	...	14	...	72	...	281	...	3	...	18
224	...	374	...	1,753	...	2,344	...	103	...	320
6	...	10	...	60	...	277	...	5	...	5
47	...	107	...	189	...	607	...	18	...	57
76	...	91	...	195	...	406	...	13	...	19
114	...	70	...	473	...	453	...	36	...	83
58	...	43	...	272	...	910	...	12	...	64
151	...	225	...	565	...	760	...	70	...	65
-	...	541	...	3,082	...	2,921	...	-	...	945

2. 事 業 従 事 者
 ② 都 道 府 県

第6-2表 自動車賃貸業務(レンタル)の

区 分			自動車賃貸業務(レンタル)の契約先産業別(つづき)							
			宿泊業, 飲食サービス業		生活関連サービス業, 娯楽業		教育, 学習支援業		サービス業	
			該 当 事業所数	年間売上高 (百万円)	該 当 事業所数	年間売上高 (百万円)	該 当 事業所数	年間売上高 (百万円)	該 当 事業所数	年間売上高 (百万円)
全	国	計	973	3,367	968	3,128	892	2,306	1,535	24,679
北	海	道	…	107	…	71	…	82	…	860
青		森	…	12	…	12	…	12	…	407
岩		手	…	44	…	14	…	14	…	305
宮		城	…	39	…	57	…	41	…	392
秋		田	…	165	…	261	…	102	…	198
山		形	…	61	…	60	…	61	…	128
福		島	…	8	…	14	…	8	…	168
茨		城	…	51	…	20	…	35	…	212
栃		木	…	36	…	28	…	12	…	218
群		馬	…	16	…	115	…	33	…	195
埼		玉	…	86	…	102	…	34	…	814
千		葉	…	136	…	107	…	58	…	402
東		京	…	750	…	781	…	697	…	2,703
神	奈	川	…	112	…	161	…	31	…	531
新		潟	…	14	…	22	…	5	…	238
富		山	…	11	…	9	…	9	…	470
石		川	…	409	…	31	…	9	…	98
福		井	…	14	…	10	…	15	…	45
山		梨	…	6	…	120	…	6	…	27
長		野	…	10	…	49	…	58	…	142
岐		阜	…	44	…	33	…	38	…	51
静		岡	…	390	…	210	…	162	…	425
愛		知	…	112	…	246	…	144	…	7,028
三		重	…	16	…	16	…	16	…	120
滋		賀	…	13	…	15	…	13	…	93
京		都	…	12	…	18	…	22	…	214
大		阪	…	12	…	18	…	12	…	3,727
兵		庫	…	6	…	15	…	11	…	270
奈		良	…	9	…	9	…	9	…	316
和	歌	山	…	1	…	-	…	-	…	0
鳥		取	…	3	…	3	…	3	…	107
島		根	…	3	…	12	…	3	…	37
岡		山	…	50	…	48	…	54	…	332
広		島	…	61	…	83	…	83	…	979
山		口	…	6	…	1	…	23	…	18
徳		島	…	-	…	4	…	4	…	84
香		川	…	1	…	1	…	2	…	50
愛		媛	…	37	…	28	…	28	…	61
高		知	…	63	…	3	…	3	…	11
福		岡	…	102	…	102	…	102	…	803
佐		賀	…	5	…	17	…	5	…	108
長		崎	…	80	…	52	…	52	…	218
熊		本	…	75	…	16	…	13	…	197
大		分	…	47	…	26	…	26	…	241
宮		崎	…	16	…	12	…	87	…	244
鹿	児	島	…	70	…	70	…	70	…	308
沖		縄	…	46	…	26	…	-	…	84

注12: 同業者とは、契約先(取引相手)が自動車賃貸業務を主業として営む事業所の場合をいい、同一企業間の企業内取引を含む。

5 人 以 上 の 部 別 統 計 表

契約先産業別の該当事業所数及び年間売上高(つづき)

公 務		同業者		計		その他			
						その他の産業		個人	
該 当 事業所数	年間売上高 (百万円)	該 当 事業所数	年間売上高 (百万円)	該 当 事業所数	年間売上高 (百万円)	該 当 事業所数	年間売上高 (百万円)	該 当 事業所数	年間売上高 (百万円)
1,112	4,021	1,043	5,637	2,388	162,751	1,378	31,776	2,380	130,974
...	423	...	319	...	12,646	...	3,322	...	9,324
...	22	...	26	...	1,428	...	177	...	1,251
...	25	...	44	...	1,611	...	120	...	1,491
...	84	...	92	...	3,324	...	396	...	2,927
...	235	...	76	...	1,097	...	70	...	1,027
...	146	...	55	...	1,079	...	283	...	797
...	18	...	19	...	2,123	...	462	...	1,662
...	105	...	13	...	1,150	...	92	...	1,058
...	36	...	39	...	935	...	191	...	744
...	35	...	49	...	889	...	159	...	730
...	119	...	215	...	4,701	...	1,515	...	3,186
...	109	...	832	...	3,992	...	542	...	3,450
...	744	...	918	...	28,774	...	2,559	...	26,216
...	70	...	86	...	10,197	...	2,636	...	7,561
...	34	...	303	...	1,757	...	373	...	1,384
...	9	...	37	...	710	...	67	...	643
...	7	...	7	...	1,556	...	367	...	1,189
...	20	...	13	...	310	...	44	...	266
...	12	...	13	...	732	...	160	...	573
...	31	...	176	...	2,487	...	495	...	1,991
...	59	...	8	...	1,556	...	500	...	1,056
...	242	...	121	...	3,463	...	501	...	2,962
...	193	...	457	...	8,620	...	873	...	7,748
...	31	...	102	...	1,765	...	220	...	1,545
...	14	...	24	...	915	...	126	...	789
...	12	...	94	...	2,441	...	775	...	1,666
...	139	...	40	...	13,179	...	5,218	...	7,961
...	31	...	31	...	5,023	...	1,301	...	3,723
...	11	...	80	...	577	...	84	...	493
...	0	...	3	...	425	...	19	...	406
...	46	...	12	...	588	...	162	...	427
...	26	...	6	...	751	...	161	...	590
...	50	...	132	...	1,151	...	451	...	700
...	376	...	381	...	6,585	...	1,752	...	4,832
...	5	...	50	...	901	...	51	...	851
...	16	...	13	...	386	...	121	...	266
...	1	...	103	...	443	...	61	...	383
...	32	...	37	...	587	...	218	...	369
...	5	...	5	...	701	...	96	...	605
...	105	...	253	...	8,229	...	2,808	...	5,421
...	11	...	6	...	374	...	15	...	359
...	77	...	55	...	1,506	...	160	...	1,347
...	47	...	65	...	1,893	...	287	...	1,605
...	39	...	72	...	1,513	...	171	...	1,342
...	82	...	28	...	1,337	...	312	...	1,026
...	81	...	122	...	4,574	...	568	...	4,006
...	3	...	1	...	11,767	...	738	...	11,029

2. 事 業 従 事 者
 ② 都 道 府 県

第7表 自動車賃貸業務(レンタル・リース)に係る自動車保有台数、1該当事業所当たり自動車保有台数

区 分	事業所数	自動車保有台数(台)						1該当事業所当たり 自動車保有台数(台)	
		計	レンタル		リース		レンタル	リース	
			該当事業所数	自動車保有台数	該当事業所数	自動車保有台数			
全 国 計	2,698	2,497,742	2,427	268,606	476	2,229,136	111	4,687	
北海道	141	54,870	135	17,539	17	37,332	130	2,217	
青森	42	9,612	42	3,268	21	6,343	78	296	
岩手	33	24,435	26	2,099	8	22,336	80	2,691	
宮城	40	40,681	34	5,130	8	35,551	150	4,407	
秋田	21	5,993	21	1,872	4	4,121	88	1,075	
山形	26	3,528	26	x	1	x	x	x	
福島	39	10,337	37	3,538	9	6,799	96	739	
茨城	51	9,504	48	3,509	8	5,995	74	757	
栃木	19	5,499	17	x	2	x	x	x	
群馬	33	11,391	33	2,812	4	8,579	86	1,980	
埼玉	157	70,276	140	8,216	19	62,060	59	3,242	
千葉	99	36,183	94	7,665	8	28,519	82	3,565	
東京都	350	1,010,631	301	41,201	61	969,431	137	15,767	
神奈川県	140	98,964	128	15,479	14	83,485	121	6,023	
新潟県	67	62,473	53	7,138	18	55,335	134	3,066	
富山県	20	13,438	18	1,967	4	11,471	112	2,868	
石川県	28	23,580	26	3,155	4	20,425	122	5,106	
福井県	10	2,836	10	x	2	x	x	x	
山梨県	15	7,244	15	1,706	4	5,538	114	1,582	
長野県	48	30,137	38	3,213	10	26,923	84	2,761	
岐阜県	30	8,139	26	3,053	4	5,086	117	1,248	
静岡県	101	110,535	91	6,826	24	103,709	75	4,322	
愛知県	179	156,627	166	15,268	31	141,359	92	4,621	
三重県	42	16,806	35	3,389	10	13,418	96	1,315	
滋賀県	19	3,986	18	x	1	x	x	x	
京都府	38	20,420	35	2,964	6	17,456	84	2,909	
大阪府	198	233,807	184	21,872	20	211,935	119	10,491	
兵庫県	97	67,328	83	8,155	30	59,173	98	1,953	
奈良県	12	4,423	12	x	2	x	x	x	
和歌山県	12	6,741	10	x	2	x	x	x	
鳥取県	12	2,726	12	x	1	x	x	x	
島根県	10	1,725	10	1,725	-	-	173	-	
岡山県	33	18,414	29	2,074	6	16,340	71	2,675	
広島県	69	90,061	47	7,298	26	82,764	156	3,226	
山口県	28	7,419	28	2,490	9	4,929	89	542	
徳島県	7	936	7	936	-	-	127	-	
香川県	18	8,286	16	1,869	3	6,417	117	2,139	
愛媛県	12	9,689	11	1,611	4	8,078	146	2,020	
高知県	12	2,672	12	x	2	x	x	x	
福岡県	129	103,257	111	8,822	27	94,435	79	3,492	
佐賀県	11	4,644	11	959	5	3,685	87	737	
長崎県	34	2,908	34	2,908	-	-	87	-	
熊本県	28	17,590	24	5,878	6	11,712	242	2,098	
大分県	24	12,612	24	3,335	6	9,277	137	1,657	
宮崎県	28	4,670	28	x	4	x	x	x	
鹿児島県	56	11,791	44	4,308	11	7,483	97	663	
沖縄県	78	37,920	75	18,327	9	19,592	244	2,177	

5 人 以 上 の 部
別 統 計 表

第8表 自動車賃貸業務(レンタル)の年間売上高におけるインターネットを經由して受付けた割合

区 分	事業所数	自動車賃貸業務(レンタル)						
		年間売上高におけるインターネットを經由して受付けた割合					インターネット経由の 年間受付額(換算額) (万円)	
		該当事業所数	受付割合別該当事業所数			割合の平均(%)		
			1~5%未満	5%~10%未満	10%以上			
全 国 計	2,698	2,203	256	265	1,682	24	9,538,391	
北海道	141	124	47	1	76	21	687,390	
青森	42	40	1	22	17	19	75,069	
岩手	33	26	-	-	26	31	94,639	
宮城	40	34	2	1	31	30	201,346	
秋田	21	21	-	-	21	32	121,149	
山形	26	25	1	15	9	14	45,508	
福島	39	35	8	5	22	18	96,239	
茨城	51	42	7	3	31	27	118,019	
栃木	19	17	-	1	16	19	38,793	
群馬	33	27	1	8	18	18	49,214	
埼玉	157	131	6	22	104	28	321,418	
千代田	99	73	3	3	67	21	172,574	
東京都	350	278	14	12	252	25	2,317,488	
神奈川県	140	115	13	4	99	22	458,898	
新潟	67	38	-	3	35	34	115,698	
富山	20	18	-	7	11	23	63,684	
石川	28	26	-	14	12	x	x	
福井	10	10	-	2	8	28	29,961	
山梨	15	7	-	-	7	x	x	
長野	48	30	1	3	27	28	111,017	
岐阜	30	22	8	3	11	17	38,249	
静岡県	101	83	-	-	83	50	443,578	
愛知県	179	155	90	9	56	12	452,852	
三重	42	33	7	8	19	17	56,410	
滋賀	19	18	-	-	18	25	42,034	
京都	38	34	2	5	27	24	99,368	
大阪	198	165	1	47	117	18	550,551	
兵庫	97	66	5	8	53	26	228,686	
奈良	12	8	-	1	7	20	21,542	
和歌山	12	10	-	8	3	19	16,459	
鳥取	12	9	-	4	4	28	37,768	
島根	10	5	-	-	5	28	15,628	
岡山	33	28	4	15	8	21	70,280	
広島	69	45	6	4	35	21	512,295	
山口	28	15	-	-	15	22	33,787	
徳島	7	7	-	2	6	27	20,944	
香川	18	16	1	7	9	12	21,563	
愛媛	12	10	-	2	8	19	37,140	
高知	12	12	-	2	10	57	53,761	
福岡	129	108	3	-	105	22	385,499	
佐賀	11	11	2	-	9	22	18,211	
長崎	34	32	2	-	31	31	101,463	
熊本	28	24	8	-	17	22	71,315	
大分	24	23	-	-	23	32	104,837	
宮崎	28	25	3	-	23	29	95,633	
鹿児島	56	44	10	-	34	15	102,886	
沖縄	78	75	2	13	60	44	688,422	

2. 事 業 従 事 者
 ② 都 道 府 県

第9表 年間営業費用、年間営業用固定資産

区 分			事業所の年間営業費用（百万円）											
			事業所数	計	給 与 支給総額	貸 与 資産原価	リース投資 資産原価	資金原価	減 価 償却費	賃 借 料				
										計	土地・建物	機 械・装 置		
												計	情報通信機器	その他
全 国 計	2,698	1,321,284	113,057	519,038	223,528	13,281	114,322	26,556	23,415	3,141	1,228	1,913		
北海道	141	45,380	4,646	18,429	4,518	2,263	3,682	884	821	63	22	42		
青森	42	6,916	1,001	2,840	783	20	653	170	147	23	17	5		
岩手	33	10,799	993	4,523	1,612	93	759	187	177	10	8	2		
宮城	40	26,523	1,821	10,450	5,021	157	1,531	511	488	22	17	6		
秋田	21	4,421	304	2,203	382	24	649	41	7	34	34	-		
山形	26	3,190	485	1,133	181	25	390	102	85	17	6	11		
福島	39	8,477	1,084	4,135	192	29	445	248	208	40	27	13		
茨城	51	7,950	1,154	3,513	1,026	46	723	256	181	75	14	61		
栃木	19	3,444	504	1,698	92	14	317	112	105	7	5	2		
群馬	33	5,892	915	1,633	361	117	1,683	78	55	23	9	15		
埼玉	157	33,413	3,860	14,109	3,871	223	1,981	1,166	1,157	9	9	-		
千葉	99	18,881	3,100	8,757	1,933	160	1,215	677	594	83	37	46		
東京都	350	479,674	27,737	193,283	97,561	5,030	38,099	7,246	6,653	593	501	92		
神奈川県	140	55,444	5,883	19,034	7,814	596	11,800	2,042	1,996	45	28	17		
新潟	67	28,834	2,253	15,730	4,564	228	1,388	326	290	37	9	27		
富山	20	4,880	756	1,286	601	20	1,152	140	130	10	3	7		
石川	28	10,085	1,323	4,304	1,265	102	833	258	248	10	3	7		
福井	10	1,860	235	553	186	15	327	48	46	3	0	2		
山梨	15	4,287	651	316	-	13	70	65	59	5	5	0		
長野	48	15,987	1,194	5,050	5,533	145	583	185	172	13	6	6		
岐阜	30	5,367	891	1,288	1,388	7	490	109	109	0	-	0		
静岡県	101	71,278	3,513	21,675	6,474	177	2,795	596	558	38	38	-		
愛知県	179	94,352	10,152	36,549	14,715	934	6,968	1,722	1,621	101	43	58		
三重	42	9,587	1,754	2,020	2,015	49	1,463	204	173	31	17	15		
滋賀	19	1,852	772	125	-	-	808	72	72	0	0	-		
京都	38	10,766	1,206	4,964	859	128	887	450	350	100	31	69		
大阪	198	120,016	9,227	50,675	21,921	835	9,965	2,020	1,836	184	57	126		
兵庫	97	29,936	3,268	10,435	4,520	268	4,044	969	937	33	22	11		
奈良	12	3,414	361	1,397	164	18	423	176	145	31	8	23		
和歌山	12	4,013	226	1,077	412	6	172	87	85	3	1	1		
鳥取	12	1,423	210	588	13	2	13	178	55	123	2	121		
島根	10	1,104	222	266	-	-	33	153	57	96	2	95		
岡山	33	9,754	1,479	2,625	1,379	53	2,077	595	289	307	2	305		
広島	69	48,145	3,677	13,678	17,720	332	2,459	1,570	1,147	423	33	390		
山口	28	6,670	533	2,783	984	20	865	106	101	5	5	0		
徳島	7	753	177	166	-	0	104	64	57	7	-	7		
香川	18	4,111	468	1,810	354	24	679	140	95	44	-	44		
愛媛	12	4,129	433	1,426	708	52	377	92	90	2	1	1		
高知	12	1,684	233	519	149	10	341	51	50	1	1	-		
福岡	129	54,850	5,124	24,159	8,097	285	4,035	1,237	1,134	103	52	51		
佐賀	11	2,712	474	1,417	332	0	78	45	36	9	9	1		
長崎	34	3,434	743	1,638	-	7	80	46	22	24	12	13		
熊本	28	6,777	828	3,270	850	64	96	155	118	38	15	22		
大分	24	7,194	858	3,348	699	55	1,090	104	58	46	19	28		
宮崎	28	3,889	679	1,160	181	24	362	82	41	41	16	25		
鹿児島	56	10,880	1,884	7,503	298	70	141	260	154	106	77	29		
沖縄	78	26,854	3,767	9,497	1,798	543	5,199	530	407	123	6	117		

5 人 以 上 の 部
別 統 計 表

取得額及び年間リース投資資産取得額

その他の 営業費用	事業所の営業用固定資産											事業所のリース投資資産	
	取 得 事業所数	年間取得額(百万円)										取 得 事業所数	年 間 取得額 (百万円)
		計	有 形 固 定 資 産							無形固定資産			
			計	機 械 ・ 設 備 ・ 装 置			土 地	建 物 ・ そ の 他 の 有 形 固 定 資 産					
計	レ ン タ ル ・ リ ー ス 物 件	情 報 通 信 機 器	そ の 他										
311,503	1,392	542,400	539,286	511,484	510,608	165	711	11,979	15,822	3,115	225	117,662	
10,959	104	15,338	15,321	14,830	14,820	2	7	19	473	17	9	2,050	
1,450	31	2,825	2,823	2,673	2,419	1	252	14	136	1	1	x	
2,632	9	3,865	3,830	3,751	3,751	-	-	-	79	36	4	169	
7,034	16	6,395	6,378	6,251	6,243	2	6	-	128	16	6	4,940	
818	8	1,220	1,219	1,215	1,215	-	-	-	4	1	-	-	
873	19	1,040	1,040	986	983	-	3	39	14	1	-	-	
2,345	29	3,557	3,543	3,322	3,309	-	14	219	2	14	9	460	
1,231	14	2,057	2,053	1,870	1,868	2	1	180	3	4	6	547	
707	12	1,497	1,483	1,483	1,482	1	-	-	-	14	2	x	
1,106	3	475	475	474	474	-	0	-	1	0	2	x	
8,202	106	7,726	7,688	7,178	7,152	2	23	-	511	38	2	x	
3,039	69	4,770	4,746	4,643	4,639	-	4	12	91	24	5	277	
110,718	267	216,124	214,676	212,170	211,950	100	120	1,347	1,159	1,448	32	50,920	
8,276	70	26,688	26,541	26,128	26,123	0	4	-	414	147	9	2,277	
4,344	19	14,393	14,272	14,163	14,163	-	-	106	3	121	14	668	
926	5	1,393	1,381	1,376	1,376	-	-	-	5	13	2	x	
2,000	13	5,105	5,084	4,320	4,157	-	162	1	764	20	2	x	
497	6	1,301	1,301	1,289	1,288	-	0	-	12	1	-	-	
3,173	3	121	121	120	120	-	-	-	2	-	-	-	
3,297	6	2,632	2,632	2,606	2,605	-	1	-	27	-	4	7,950	
1,194	14	1,081	1,081	1,058	1,057	1	-	-	23	-	3	917	
36,048	56	58,955	58,944	56,694	56,688	3	3	-	2,250	11	7	2,984	
23,312	119	33,687	33,595	33,481	33,469	7	5	0	115	91	20	7,496	
2,082	7	993	992	989	989	-	-	-	3	1	-	-	
76	8	1,096	1,096	13	-	-	13	-	1,082	-	-	-	
2,272	13	4,381	4,338	3,821	3,820	-	2	377	140	43	3	593	
25,373	58	48,429	47,777	47,509	47,484	7	17	90	178	652	13	13,006	
6,431	52	10,837	10,743	10,511	10,501	8	2	-	232	94	14	601	
875	1	x	x	-	-	-	-	-	x	-	-	-	
2,032	10	734	724	718	707	-	11	-	5	10	2	x	
420	1	x	x	x	x	-	-	-	x	-	1	x	
430	-	-	-	-	-	-	-	-	-	-	-	-	
1,545	6	2,620	2,619	2,529	2,514	-	15	47	43	1	1	x	
8,708	32	6,580	6,565	6,530	6,502	2	26	-	35	15	12	9,307	
1,378	17	2,310	2,306	2,279	2,279	-	-	-	27	4	9	1,069	
242	-	-	-	-	-	-	-	-	-	-	-	-	
635	6	1,969	1,950	1,910	1,909	1	-	3	37	19	1	x	
1,041	4	536	535	532	531	1	1	-	3	0	-	-	
382	3	477	477	476	475	-	0	-	1	0	-	-	
11,913	37	17,223	17,006	14,729	14,725	3	1	1,961	316	216	22	7,153	
366	2	x	x	x	x	-	-	-	-	-	1	x	
920	19	591	591	560	560	-	-	31	-	-	-	-	
1,514	5	1,603	1,584	1,584	1,584	-	-	-	-	19	4	34	
1,039	15	3,685	3,683	3,664	3,660	-	4	-	19	2	1	x	
1,402	6	583	582	x	x	-	-	-	x	1	-	-	
724	37	14,790	14,780	444	421	23	-	7,265	7,071	10	1	x	
5,521	54	10,359	10,350	9,688	9,677	0	11	269	393	9	1	x	

第 II 編

《スポーツ・娯楽用品賃貸業》

① 総合統計表

第1表 事業所数、従業員数、事業従事者数、年間売上高、リース年間契約高、

区 分	事業所数				従業員数 A (人)	事業 従事者数 (人)	うち、スポーツ・ 娯楽用品賃貸 業務の事業従 事者数 B	年間売上高計(百万円)				
	計	単 独 事業所	本 社	支 社				計 C	スポーツ・娯楽用品賃貸業務(主業)			その他業務 (従業員)
									計 D	リース	レンタル	
経営組織別計	327	231	19	77	1,605	1,729	1,514	9,216	7,647	1,907	5,740	1,568
会 社	175	94	13	68	1,088	1,208	1,013	8,066	6,616	1,907	4,709	1,449
会社以外の法人・団体	15	12	1	2	114	115	106	204	183	-	183	21
個人経営	137	125	5	8	404	406	395	946	848	-	848	98
資本金規模別計	327	231	19	77	1,605	1,729	1,514	9,216	7,647	1,907	5,740	1,568
500万円未満	69	44	7	17	447	462	363	1,840	1,526	38	1,488	314
500万円以上1千万円未満	12	10	-	2	57	60	57	x	x	-	x	x
1千万円以上5千万円未満	91	40	6	46	569	672	582	5,887	4,809	1,869	2,940	1,077
5千万円以上1億円未満	1	-	-	1	6	6	3	x	x	-	x	x
1億円以上	1	-	-	1	9	9	9	x	x	-	x	-
資本金なし	152	137	6	10	517	521	501	1,150	1,031	-	1,031	119
単独事業所、本社、支社別計	327	231	19	77	1,605	1,729	1,514	9,216	7,647	1,907	5,740	1,568
単 独 事 業 所	231	231	-	-	1,116	1,158	1,035	5,748	5,085	1,568	3,517	664
本 社	19	-	19	-	182	182	142	1,312	1,101	340	762	211
支 社	77	-	-	77	307	390	337	2,155	1,462	-	1,462	694
従業員規模別計	327	231	19	77	1,605	1,729	1,514	9,216	7,647	1,907	5,740	1,568
4人以下	217	155	4	57	448	547	537	3,206	2,599	681	1,918	607
5人～9人	75	51	7	17	507	511	489	2,474	2,156	38	2,118	317
10人～29人	32	22	6	4	498	514	387	2,807	2,279	849	1,431	527
30人～49人	4	3	1	-	152	157	102	730	612	340	273	117
50人以上	-	-	-	-	-	-	-	-	-	-	-	-
事業従事者規模別計	327	231	19	77	1,605	1,729	1,514	9,216	7,647	1,907	5,740	1,568
4人以下	204	154	4	46	444	448	437	2,405	1,799	-	1,799	607
5人～9人	85	50	7	28	502	585	563	2,533	2,216	38	2,178	317
10人～29人	33	24	6	4	488	505	401	3,473	2,980	1,530	1,451	492
30人～49人	4	3	1	-	124	139	61	x	x	340	x	x
50人以上	1	1	-	-	47	52	52	x	x	-	x	x
スポーツ・娯楽用品賃貸 業務の事業従事者規模別計	327	231	19	77	1,605	1,729	1,514	9,216	7,647	1,907	5,740	1,568
4人以下	211	158	6	47	512	515	456	x	x	-	x	x
5人～9人	87	52	5	30	560	643	589	2,982	2,498	38	2,460	484
10人～29人	28	20	7	1	487	519	418	3,483	3,079	1,869	1,209	405
30人～49人	-	-	-	-	-	-	-	-	-	-	-	-
50人以上	1	1	-	-	47	52	52	x	x	-	x	x
年間売上高規模別計	327	231	19	77	1,605	1,729	1,514	9,216	7,647	1,907	5,740	1,568
1千万円未満	169	130	3	36	442	485	469	635	581	-	581	54
1千万円以上3千万円未満	84	57	5	21	392	437	405	1,478	1,257	38	1,219	221
3千万円以上1億円未満	53	34	4	15	438	454	387	2,753	2,118	-	2,118	635
1億円以上	22	10	6	6	333	353	253	4,350	3,691	1,869	1,821	659
専業割合別計	327	231	19	77	1,605	1,729	1,514	9,216	7,647	1,907	5,740	1,568
50%未満	23	12	3	8	129	129	87	1,084	428	-	428	657
50%以上100%未満	115	73	9	33	776	799	626	4,566	3,654	1,226	2,427	912
100%	189	146	7	36	700	802	802	3,566	3,566	681	2,885	-
フランチャイズ加盟別計	327	231	19	77	1,605	1,729	1,514	9,216	7,647	1,907	5,740	1,568
加盟している	28	2	-	26	102	185	185	1,058	603	-	603	455
加盟していない	299	229	19	51	1,503	1,545	1,330	8,157	7,044	1,907	5,137	1,113

注1:「事業従事者数」とは、事業所の従業員数から「別経営の事業所に派遣している人」を除き、「別経営の事業所から派遣されている人」を加えた、いわゆる実際に従事している者をいう。

注2:欠測値の補完を行い集計後に四捨五入をしているため、総計と内訳の合計とは一致しない場合がある。

また、単位当たり換算の値は、各数値に単位以下の数値を有しているため、公表値から求められても一致しない場合がある。

統 計 表

1事業所当たり及び1人当たりの年間売上高、1該当事業所当たりのリース年間契約高

リース年間契約高			1事業所当たり				1該当事業所 当たりのリース 年間契約高	従業員1人当 たりの年間売上高	スポーツ・娯楽 用品貸貸業務事 業従事者1人当 たりの主業年間 売上高	スポーツ・娯楽 用品貸貸業務 (リース)事業従 事者1人当たり のリース年間契 約高
該 当 事業所数	該当事業 従事者数	リース年間 契 約 高	従業員数	スポーツ・娯楽 用品貸貸業務の 事業従事者数	年間売上高	スポーツ・娯楽 用品貸貸業務の 年間売上高				
E	F (人)	G (百万円)	(人)	(人)	(万円)	(万円)	(万円)	(万円)	(万円)	(万円)
7	83	1,871	5	5	2,817	2,337	27,721	574	505	2,248
7	83	1,871	6	6	4,606	3,779	27,721	742	653	2,248
-	-	-	8	7	1,373	1,229	-	179	173	-
-	-	-	3	3	689	618	-	234	215	-
7	83	1,871	5	5	2,817	2,337	27,721	574	505	2,248
2	12	x	7	5	2,685	2,227	x	412	421	x
-	-	-	5	5	x	x	-	x	x	-
5	71	x	6	6	6,442	5,263	x	1,034	826	x
-	-	-	4	2	x	x	-	x	x	-
-	-	-	7	7	x	x	-	x	x	-
-	-	-	3	3	756	678	-	222	206	-
7	83	1,871	5	5	2,817	2,337	27,721	574	505	2,248
6	66	x	5	4	2,487	2,200	x	515	491	x
1	17	x	10	8	7,070	5,934	x	721	774	x
-	-	-	4	4	2,783	1,887	-	702	434	-
7	83	1,871	5	5	2,817	2,337	27,721	574	505	2,248
2	15	x	2	2	1,479	1,199	x	716	484	x
2	12	x	7	7	3,309	2,884	x	488	441	x
2	39	x	16	12	8,852	7,189	x	563	589	x
1	17	x	38	26	18,240	15,311	x	480	600	x
-	-	-	-	-	-	-	-	-	-	-
7	83	1,871	5	5	2,817	2,337	27,721	574	505	2,248
-	-	-	2	2	1,179	882	-	542	411	-
2	12	x	6	7	2,980	2,606	x	505	393	x
4	54	1,491	15	12	10,458	8,975	39,761	711	743	2,748
1	17	x	31	15	x	x	x	x	x	x
-	-	-	47	52	x	x	-	x	x	-
7	83	1,871	5	5	2,817	2,337	27,721	574	505	2,248
-	-	-	2	2	x	x	-	x	x	-
2	12	x	6	7	3,446	2,887	x	533	424	x
5	71	x	17	15	12,306	10,876	x	716	737	x
-	-	-	-	-	-	-	-	-	-	-
-	-	-	47	52	x	x	-	x	x	-
7	83	1,871	5	5	2,817	2,337	27,721	574	505	2,248
-	-	-	3	3	375	343	-	144	124	-
2	12	x	5	5	1,764	1,501	x	377	310	x
-	-	-	8	7	5,232	4,026	-	628	548	-
5	71	x	15	12	20,231	17,165	x	1,308	1,460	x
7	83	1,871	5	5	2,817	2,337	27,721	574	505	2,248
-	-	-	6	4	4,668	1,841	-	841	492	-
5	68	x	7	5	3,985	3,189	x	589	584	x
2	15	x	4	4	1,883	1,883	x	509	445	x
7	83	1,871	5	5	2,817	2,337	27,721	574	505	2,248
-	-	-	4	7	3,740	2,130	-	1,038	326	-
7	83	1,871	5	4	2,729	2,357	27,721	543	530	2,248

注3：「該当事業所数」とは、当該項目に記載のあった事業所数をいい、複数の項目欄に記載がある場合、それぞれにカウントされる。調査事業所数に対する内訳事業所数。

① 総 合

第2表 業務(主業、従業)

区 分	事業所数	従業者数 (人)	スポーツ・娯楽用品 賃貸業務の 事業従事者数 (人)	計		スポーツ・娯楽用品賃貸業務(主業)	
				事業所数	年間売上高 (百万円)	該 当 事業所数	年間売上高 (百万円)
経営組織別計	327	1,605	1,514	327	9,216	327	7,647
会社	175	1,088	1,013	175	8,066	175	6,616
会社以外の法人・団体	15	114	106	15	204	15	183
個人経営	137	404	395	137	946	137	848
資本金規模別計	327	1,605	1,514	327	9,216	327	7,647
500万円未満	69	447	363	69	1,840	69	1,526
500万円以上1千万円未満	12	57	57	12	x	12	x
1千万円以上5千万円未満	91	569	582	91	5,887	91	4,809
5千万円以上1億円未満	1	6	3	1	x	1	x
1億円以上	1	9	9	1	x	1	x
資本金なし	152	517	501	152	1,150	152	1,031
単独事業所、本社、支社別計	327	1,605	1,514	327	9,216	327	7,647
単独事業所	231	1,116	1,035	231	5,748	231	5,085
本社	19	182	142	19	1,312	19	1,101
支社	77	307	337	77	2,155	77	1,462
従業者規模別計	327	1,605	1,514	327	9,216	327	7,647
4人以下	217	448	537	217	3,206	217	2,599
5人～9人	75	507	489	75	2,474	75	2,156
10人～29人	32	498	387	32	2,807	32	2,279
30人～49人	4	152	102	4	730	4	612
50人以上	-	-	-	-	-	-	-
事業従事者規模別計	327	1,605	1,514	327	9,216	327	7,647
4人以下	204	444	437	204	2,405	204	1,799
5人～9人	85	502	563	85	2,533	85	2,216
10人～29人	33	488	401	33	3,473	33	2,980
30人～49人	4	124	61	4	x	4	x
50人以上	1	47	52	1	x	1	x
スポーツ・娯楽用品賃貸 業務の事業従事者規模別計	327	1,605	1,514	327	9,216	327	7,647
4人以下	211	512	456	211	x	211	x
5人～9人	87	560	589	87	2,982	87	2,498
10人～29人	28	487	418	28	3,483	28	3,079
30人～49人	-	-	-	-	-	-	-
50人以上	1	47	52	1	x	1	x
年間売上高規模別計	327	1,605	1,514	327	9,216	327	7,647
1千万円未満	169	442	469	169	635	169	581
1千万円以上3千万円未満	84	392	405	84	1,478	84	1,257
3千万円以上1億円未満	53	438	387	53	2,753	53	2,118
1億円以上	22	333	253	22	4,350	22	3,691
専業割合別計	327	1,605	1,514	327	9,216	327	7,647
50%未満	23	129	87	23	1,084	23	428
50%以上100%未満	115	776	626	115	4,566	115	3,654
100%	189	700	802	189	3,566	189	3,566
フランチャイズ加盟別計	327	1,605	1,514	327	9,216	327	7,647
加盟している	28	102	185	28	1,058	28	603
加盟していない	299	1,503	1,330	299	8,157	299	7,044

統 計 表

別の年間売上高

事業所の業務別年間売上高							
計		その他業務(従業)					
		製造業務		卸売・小売業務		金融・保険業務	
該 当 事業所数	年間売上高 (百万円)	該 当 事業所数	年間売上高 (百万円)	該 当 事業所数	年間売上高 (百万円)	該 当 事業所数	年間売上高 (百万円)
138	1,568	3	4	60	205	2	x
93	1,449	3	4	39	x	2	x
4	21	-	-	2	x	-	-
40	98	-	-	19	x	-	-
138	1,568	3	4	60	205	2	x
36	314	2	x	20	x	-	-
8	x	-	-	3	4	-	-
47	1,077	1	x	14	99	2	x
1	x	-	-	1	x	-	-
-	-	-	-	-	-	-	-
45	119	-	-	21	40	-	-
138	1,568	3	4	60	205	2	x
85	664	3	4	38	121	2	x
12	211	-	-	10	69	-	-
41	694	-	-	12	15	-	-
138	1,568	3	4	60	205	2	x
75	607	2	x	30	x	-	-
40	317	-	-	19	14	2	x
19	527	1	x	7	73	-	-
4	117	-	-	4	x	-	-
-	-	-	-	-	-	-	-
138	1,568	3	4	60	205	2	x
75	607	2	x	30	x	-	-
40	317	-	-	19	14	2	x
18	492	1	x	7	73	-	-
4	x	-	-	3	58	-	-
1	x	-	-	1	x	-	-
138	1,568	3	4	60	205	2	x
82	x	2	x	34	73	-	-
41	484	-	-	17	x	2	x
13	405	1	x	8	110	-	-
-	-	-	-	-	-	-	-
1	x	-	-	1	x	-	-
138	1,568	3	4	60	205	2	x
45	54	-	-	18	16	-	-
48	221	-	-	23	36	2	x
34	635	3	4	14	62	-	-
12	659	-	-	4	90	-	-
138	1,568	3	4	60	205	2	x
23	657	-	-	7	37	2	x
115	912	3	4	52	168	-	-
-	-	-	-	-	-	-	-
138	1,568	3	4	60	205	2	x
17	455	-	-	1	x	-	-
120	1,113	3	4	59	x	2	x

① 総 合
第2表 業務(主業、従業)

区 分	事業所の業務別年間売上高(つづき)					
	計		サービス業務 (物品賃貸業務を除く)		計	
	該 当 事業所数	年間売上高 (百万円)	該 当 事業所数	年間売上高 (百万円)	該 当 事業所数	年間売上高 (百万円)
経営組織別計	64	606	47	430	17	176
会社	53	569	35	393	17	176
会社以外の法人・団体	2	x	2	x	-	-
個人経営	9	x	9	x	-	-
資本金規模別計	64	606	47	430	17	176
500万円未満	17	223	17	223	-	-
500万円以上1千万円未満	6	x	5	16	1	x
1千万円以上5千万円未満	28	306	12	x	16	x
5千万円以上1億円未満	1	x	1	x	-	-
1億円以上	-	-	-	-	-	-
資本金なし	11	37	11	37	-	-
単独事業所、本社、支社別計	64	606	47	430	17	176
単 独 事 業 所	32	244	31	x	1	x
本 社	6	142	6	142	-	-
支 社	26	219	9	x	16	x
従業者規模別計	64	606	47	430	17	176
4人以下	37	235	21	x	16	x
5人～9人	19	221	18	x	1	x
10人～29人	6	x	6	x	-	-
30人～49人	2	x	2	x	-	-
50人以上	-	-	-	-	-	-
事業従事者規模別計	64	606	47	430	17	176
4人以下	37	235	21	x	16	x
5人～9人	19	221	18	x	1	x
10人～29人	5	72	5	72	-	-
30人～49人	3	78	3	78	-	-
50人以上	-	-	-	-	-	-
スポーツ・娯楽用品賃貸 業務の事業従事者規模別計	64	606	47	430	17	176
4人以下	41	274	24	x	16	x
5人～9人	18	204	17	x	1	x
10人～29人	5	127	5	127	-	-
30人～49人	-	-	-	-	-	-
50人以上	-	-	-	-	-	-
年間売上高規模別計	64	606	47	430	17	176
1千万円未満	16	17	15	x	1	x
1千万円以上3千万円未満	27	148	18	x	8	x
3千万円以上1億円未満	18	250	10	132	8	119
1億円以上	3	190	3	190	-	-
専業割合別計	64	606	47	430	17	176
50%未満	18	327	10	209	8	119
50%以上100%未満	46	279	37	222	9	57
100%	-	-	-	-	-	-
フランチャイズ加盟別計	64	606	47	430	17	176
加盟している	16	x	-	-	16	x
加盟していない	48	x	47	430	1	x

統 計 表

別の年間売上高(つづき)

その他業務(従業)(つづき)									
サービス業務								その他の業務	
物品賃貸業務(スポーツ・娯楽用品賃貸業務を除く)									
産業用機械器具賃貸業務		事務用機械器具賃貸業務		自動車賃貸業務		その他の物品賃貸業務			
該 当 事業所数	年間売上高 (百万円)	該 当 事業所数	年間売上高 (百万円)	該 当 事業所数	年間売上高 (百万円)	該 当 事業所数	年間売上高 (百万円)	該 当 事業所数	年間売上高 (百万円)
-	-	-	-	16	x	1	x	65	x
-	-	-	-	16	x	1	x	39	711
-	-	-	-	-	-	-	-	2	x
-	-	-	-	-	-	-	-	24	x
-	-	-	-	16	x	1	x	65	x
-	-	-	-	-	-	-	-	11	33
-	-	-	-	-	-	1	x	1	x
-	-	-	-	16	x	-	-	27	672
-	-	-	-	-	-	-	-	-	-
-	-	-	-	-	-	-	-	-	-
-	-	-	-	-	-	-	-	26	42
-	-	-	-	16	x	1	x	65	x
-	-	-	-	-	-	1	x	41	x
-	-	-	-	-	-	-	-	-	-
-	-	-	-	16	x	-	-	24	460
-	-	-	-	16	x	1	x	65	x
-	-	-	-	16	x	-	-	42	313
-	-	-	-	-	-	1	x	12	x
-	-	-	-	-	-	-	-	11	357
-	-	-	-	-	-	-	-	-	-
-	-	-	-	-	-	-	-	-	-
-	-	-	-	16	x	1	x	65	x
-	-	-	-	16	x	-	-	42	313
-	-	-	-	-	-	1	x	12	x
-	-	-	-	-	-	-	-	10	x
-	-	-	-	-	-	-	-	1	x
-	-	-	-	-	-	-	-	-	-
-	-	-	-	16	x	1	x	65	x
-	-	-	-	16	x	-	-	45	323
-	-	-	-	-	-	1	x	16	263
-	-	-	-	-	-	-	-	4	x
-	-	-	-	-	-	-	-	-	-
-	-	-	-	-	-	-	-	-	-
-	-	-	-	16	x	1	x	65	x
-	-	-	-	-	-	1	x	20	20
-	-	-	-	8	x	-	-	21	x
-	-	-	-	8	119	-	-	18	318
-	-	-	-	-	-	-	-	6	379
-	-	-	-	16	x	1	x	65	x
-	-	-	-	8	119	-	-	17	x
-	-	-	-	8	x	1	x	48	460
-	-	-	-	-	-	-	-	-	-
-	-	-	-	16	x	1	x	65	x
-	-	-	-	16	x	-	-	16	x
-	-	-	-	-	-	1	x	48	478

① 総 合

第3表 経営組織別の事業所数、従業員数、

区 分	計						会 社					
	事業所数	従業員数 (人)	スポーツ・娯 楽用品賃貸 業務の事業 従事者数 (人)	年間売上高(百万円)		リース年間 契約高 (百万円)	事業所数	従業員数 (人)	スポーツ・娯 楽用品賃貸 業務の事業 従事者数 (人)	年間売上高(百万円)		リース年間 契約高 (百万円)
				計	うち、スポーツ・ 娯楽用品 賃貸業務					計	うち、スポーツ・ 娯楽用品 賃貸業務	
資 本 金 規 模 別 計	327	1,605	1,514	9,216	7,647	1,871	175	1,088	1,013	8,066	6,616	1,871
500万円未満	69	447	363	1,840	1,526	x	69	447	363	1,840	1,526	x
500万円以上1千万円未満	12	57	57	x	x	-	12	57	57	x	x	-
1千万円以上5千万円未満	91	569	582	5,887	4,809	x	91	569	582	5,887	4,809	x
5千万円以上1億円未満	1	6	3	x	x	-	1	6	3	x	x	-
1億円以上	1	9	9	x	x	-	1	9	9	x	x	-
資本金なし	152	517	501	1,150	1,031	-	-	-	-	-	-	-
単 独 事 業 所、本 社、支 社 別 計	327	1,605	1,514	9,216	7,647	1,871	175	1,088	1,013	8,066	6,616	1,871
単 独 事 業 所	231	1,116	1,035	5,748	5,085	x	94	701	631	4,775	4,223	x
本 社	19	182	142	1,312	1,101	x	13	138	108	1,236	1,031	x
支 社	77	307	337	2,155	1,462	-	68	248	275	2,055	1,362	-
従 業 者 規 模 別 計	327	1,605	1,514	9,216	7,647	1,871	175	1,088	1,013	8,066	6,616	1,871
4人以下	217	448	537	3,206	2,599	x	92	190	276	2,562	2,011	x
5人～9人	75	507	489	2,474	2,156	x	55	366	348	2,159	1,871	x
10人～29人	32	498	387	2,807	2,279	x	24	380	287	2,616	2,122	x
30人～49人	4	152	102	730	612	x	4	152	102	730	612	x
50人以上	-	-	-	-	-	-	-	-	-	-	-	-
事 業 従 事 者 規 模 別 計	327	1,605	1,514	9,216	7,647	1,871	175	1,088	1,013	8,066	6,616	1,871
4人以下	204	444	437	2,405	1,799	-	81	190	183	1,765	1,214	-
5人～9人	85	502	563	2,533	2,216	x	63	357	416	2,214	1,927	x
10人～29人	33	488	401	3,473	2,980	1,491	26	370	301	3,282	2,823	1,491
30人～49人	4	124	61	x	x	x	4	124	61	x	x	x
50人以上	1	47	52	x	x	-	1	47	52	x	x	-
ス ポー ツ ・ 娯 楽 用 品 賃 貸 業 務 の 事 業 従 事 者 規 模 別 計	327	1,605	1,514	9,216	7,647	1,871	175	1,088	1,013	8,066	6,616	1,871
4人以下	211	512	456	x	x	-	87	245	199	1,889	1,287	-
5人～9人	87	560	589	2,982	2,498	x	64	404	433	2,640	2,190	x
10人～29人	28	487	418	3,483	3,079	x	23	391	330	x	x	x
30人～49人	-	-	-	-	-	-	-	-	-	-	-	-
50人以上	1	47	52	x	x	-	1	47	52	x	x	-
年 間 売 上 高 規 模 別 計	327	1,605	1,514	9,216	7,647	1,871	175	1,088	1,013	8,066	6,616	1,871
1千万円未満	169	442	469	635	581	-	56	180	204	305	280	-
1千万円以上3千万円未満	84	392	405	1,478	1,257	x	53	221	245	963	783	x
3千万円以上1億円未満	53	438	387	2,753	2,118	-	44	355	312	2,447	1,862	-
1億円以上	22	333	253	4,350	3,691	x	22	333	253	4,350	3,691	x
専 業 割 合 別 計	327	1,605	1,514	9,216	7,647	1,871	175	1,088	1,013	8,066	6,616	1,871
50%未満	23	129	87	1,084	428	-	16	112	70	1,034	406	-
50%以上100%未満	115	776	626	4,566	3,654	x	77	574	444	4,015	3,194	x
100%	189	700	802	3,566	3,566	x	82	402	499	3,017	3,017	x
フ ラ ン チ ャ イ ズ 加 盟 別 計	327	1,605	1,514	9,216	7,647	1,871	175	1,088	1,013	8,066	6,616	1,871
加盟している	28	102	185	1,058	603	-	28	102	185	1,058	603	-
加盟していない	299	1,503	1,330	8,157	7,044	1,871	147	986	829	7,007	6,014	1,871

統 計 表
年間売上高及びリース年間契約高

経 営 組 織 別											
会社以外の法人・団体						個 人 経 営					
事業所数	従業員数 (人)	スポーツ・娯楽用品賃貸業務の事業従事者数 (人)	年間売上高(百万円)		リース年間契約高 (百万円)	事業所数	従業員数 (人)	スポーツ・娯楽用品賃貸業務の事業従事者数 (人)	年間売上高(百万円)		リース年間契約高 (百万円)
			計	うち、スポーツ・娯楽用品賃貸業務					計	うち、スポーツ・娯楽用品賃貸業務	
15	114	106	204	183	-	137	404	395	946	848	-
-	-	-	-	-	-	-	-	-	-	-	-
-	-	-	-	-	-	-	-	-	-	-	-
-	-	-	-	-	-	-	-	-	-	-	-
-	-	-	-	-	-	-	-	-	-	-	-
15	114	106	204	183	-	137	404	395	946	848	-
15	114	106	204	183	-	137	404	395	946	848	-
12	55	56	130	113	-	125	359	348	844	748	-
1	23	14	x	x	-	5	21	21	x	x	-
2	35	35	x	x	-	8	24	27	x	x	-
15	114	106	204	183	-	137	404	395	946	848	-
8	17	17	61	55	-	116	241	244	583	534	-
3	19	19	34	32	-	18	122	122	281	253	-
4	78	70	108	96	-	3	41	30	82	62	-
-	-	-	-	-	-	-	-	-	-	-	-
-	-	-	-	-	-	-	-	-	-	-	-
15	114	106	204	183	-	137	404	395	946	848	-
8	17	17	61	55	-	115	237	237	579	530	-
3	19	19	34	32	-	19	126	128	285	257	-
4	78	70	108	96	-	3	41	30	82	62	-
-	-	-	-	-	-	-	-	-	-	-	-
-	-	-	-	-	-	-	-	-	-	-	-
15	114	106	204	183	-	137	404	395	946	848	-
8	17	17	61	55	-	116	249	240	x	x	-
3	19	19	34	32	-	20	137	137	308	276	-
4	78	70	108	96	-	1	18	18	x	x	-
-	-	-	-	-	-	-	-	-	-	-	-
-	-	-	-	-	-	-	-	-	-	-	-
15	114	106	204	183	-	137	404	395	946	848	-
7	23	24	x	x	-	106	239	241	x	x	-
6	47	38	84	71	-	25	124	122	431	403	-
2	43	43	x	x	-	6	41	32	x	x	-
-	-	-	-	-	-	-	-	-	-	-	-
15	114	106	204	183	-	137	404	395	946	848	-
-	-	-	-	-	-	7	17	17	51	22	-
4	54	45	93	72	-	33	148	137	457	388	-
11	60	61	111	111	-	97	239	241	438	438	-
15	114	106	204	183	-	137	404	395	946	848	-
-	-	-	-	-	-	-	-	-	-	-	-
15	114	106	204	183	-	137	404	395	946	848	-

① 総 合

第4表 資本金規模別の事業所数、

区 分	計						500万円未満			
	事業所数	従業者数 (人)	スポーツ・娯 楽用品賃貸 業務の事業 従事者数 (人)	年間売上高(百万円)		リース年間 契 約 高 (百万円)	事業所数	従業者数 (人)	スポーツ・娯 楽用品賃貸 業務の事業 従事者数 (人)	年間売上高 計
				計	うち、スポーツ・ 娯楽用品 賃貸業務					
経営組織別計	327	1,605	1,514	9,216	7,647	1,871	69	447	363	1,840
会 社	175	1,088	1,013	8,066	6,616	1,871	69	447	363	1,840
会社以外の法人・団体	15	114	106	204	183	-	-	-	-	-
個人経営	137	404	395	946	848	-	-	-	-	-
単独事業所、本社、支社別計	327	1,605	1,514	9,216	7,647	1,871	69	447	363	1,840
単 独 事 業 所	231	1,116	1,035	5,748	5,085	x	44	330	259	1,260
本 社	19	182	142	1,312	1,101	x	7	56	46	394
支 社	77	307	337	2,155	1,462	-	17	61	58	186
従業者規模別計	327	1,605	1,514	9,216	7,647	1,871	69	447	363	1,840
4人以下	217	448	537	3,206	2,599	x	28	64	56	x
5人～9人	75	507	489	2,474	2,156	x	28	189	179	941
10人～29人	32	498	387	2,807	2,279	x	11	154	114	407
30人～49人	4	152	102	730	612	x	1	40	13	x
50人以上	-	-	-	-	-	-	-	-	-	-
事業従事者規模別計	327	1,605	1,514	9,216	7,647	1,871	69	447	363	1,840
4人以下	204	444	437	2,405	1,799	-	28	64	56	x
5人～9人	85	502	563	2,533	2,216	x	28	189	179	941
10人～29人	33	488	401	3,473	2,980	1,491	10	135	103	332
30人～49人	4	124	61	x	x	x	2	59	24	x
50人以上	1	47	52	x	x	-	-	-	-	-
スポーツ・娯楽用品賃貸 業務の事業従事者規模別計	327	1,605	1,514	9,216	7,647	1,871	69	447	363	1,840
4人以下	211	512	456	x	x	-	33	110	70	491
5人～9人	87	560	589	2,982	2,498	x	26	181	176	922
10人～29人	28	487	418	3,483	3,079	x	9	155	116	427
30人～49人	-	-	-	-	-	-	-	-	-	-
50人以上	1	47	52	x	x	-	-	-	-	-
年間売上高規模別計	327	1,605	1,514	9,216	7,647	1,871	69	447	363	1,840
1千万円未満	169	442	469	635	581	-	27	100	88	130
1千万円以上3千万円未満	84	392	405	1,478	1,257	x	17	101	87	x
3千万円以上1億円未満	53	438	387	2,753	2,118	-	22	201	171	1,071
1億円以上	22	333	253	4,350	3,691	x	2	45	18	x
専業割合別計	327	1,605	1,514	9,216	7,647	1,871	69	447	363	1,840
50%未満	23	129	87	1,084	428	-	5	68	26	374
50%以上100%未満	115	776	626	4,566	3,654	x	31	168	125	705
100%	189	700	802	3,566	3,566	x	33	211	211	761
フランチャイズ加盟別計	327	1,605	1,514	9,216	7,647	1,871	69	447	363	1,840
加盟している	28	102	185	1,058	603	-	-	-	-	-
加盟していない	299	1,503	1,330	8,157	7,044	1,871	69	447	363	1,840

注4：資本金区分「500万円未満」から「1億円以上」の合計値は経営組織別の「会社」と一致し、その合計値は第3表(前頁)に掲載している。

統 計 表

従業者数、年間売上高及びリース年間契約高

資 本 金 規 模 別													
		500万円以上1千万円未満						1千万円以上5千万円未満					
(百万円)	リース年間 契約高 (百万円)	事業所数	従業者数 (人)	スポーツ・娛 楽用品賃貸 業務の事業 従事者数 (人)	年間売上高(百万円)		リース年間 契約高 (百万円)	事業所数	従業者数 (人)	スポーツ・娛 楽用品賃貸 業務の事業 従事者数 (人)	年間売上高(百万円)		リース年間 契約高 (百万円)
					計	うち、スポー ツ・娯楽用品 賃貸業務					計	うち、スポー ツ・娯楽用品 賃貸業務	
1,526	x	12	57	57	x	x	-	91	569	582	5,887	4,809	x
1,526	x	12	57	57	x	x	-	91	569	582	5,887	4,809	x
-	-	-	-	-	-	-	-	-	-	-	-	-	-
-	-	-	-	-	-	-	-	-	-	-	-	-	-
1,526	x	12	57	57	x	x	-	91	569	582	5,887	4,809	x
1,094	x	10	53	53	223	196	-	40	319	319	3,292	2,934	1,491
252	-	-	-	-	-	-	-	6	83	62	841	778	x
180	-	2	4	4	x	x	-	46	168	201	1,753	1,097	-
1,526	x	12	57	57	x	x	-	91	569	582	5,887	4,809	x
x	-	5	12	12	78	75	-	57	108	205	2,003	1,500	x
783	x	7	45	45	x	x	-	18	123	115	x	x	-
329	-	-	-	-	-	-	-	13	226	173	2,208	1,793	x
x	-	-	-	-	-	-	-	3	112	89	x	x	x
-	-	-	-	-	-	-	-	-	-	-	-	-	-
1,526	x	12	57	57	x	x	-	91	569	582	5,887	4,809	x
x	-	5	12	12	78	75	-	46	108	112	1,207	704	-
783	x	7	45	45	x	x	-	27	114	183	1,111	1,006	-
289	-	-	-	-	-	-	-	16	235	198	2,949	2,534	1,491
x	-	-	-	-	-	-	-	2	65	37	x	x	x
-	-	-	-	-	-	-	-	1	47	52	x	x	-
1,526	x	12	57	57	x	x	-	91	569	582	5,887	4,809	x
427	-	5	12	12	78	75	-	47	117	114	1,221	717	-
781	x	7	45	45	x	x	-	29	169	202	1,555	1,271	-
318	-	-	-	-	-	-	-	14	236	214	x	x	x
-	-	-	-	-	-	-	-	-	-	-	-	-	-
-	-	-	-	-	-	-	-	1	47	52	x	x	-
1,526	x	12	57	57	x	x	-	91	569	582	5,887	4,809	x
119	-	7	29	29	49	43	-	21	42	79	x	x	-
x	x	2	11	11	x	x	-	34	109	147	629	502	-
983	-	3	17	17	x	x	-	17	130	121	1,121	664	-
x	-	-	-	-	-	-	-	20	288	235	x	x	x
1,526	x	12	57	57	x	x	-	91	569	582	5,887	4,809	x
177	-	-	-	-	-	-	-	11	44	44	660	229	-
588	x	8	48	48	x	x	-	36	352	268	3,043	2,397	1,150
761	-	4	9	9	x	x	-	44	173	270	2,183	2,183	x
1,526	x	12	57	57	x	x	-	91	569	582	5,887	4,809	x
-	-	-	-	-	-	-	-	28	102	185	1,058	603	-
1,526	x	12	57	57	x	x	-	63	467	397	4,828	4,206	x

① 総 合

第4表 資本金規模別の事業所数、

区 分	資 本								
	5千万円以上1億円未満								
	事業所数	従業員数 (人)	スポーツ・娯楽 用品賃貸業務 の事業従事者数 (人)	年間売上高(百万円)		リース年間 契約高 (百万円)	事業所数	従業員数 (人)	スポーツ・娯楽 用品賃貸業務 の事業従事者数 (人)
計				うち、スポーツ・娯 楽用品賃貸業務					
経営組織別計	1	6	3	×	×	-	1	9	9
会 社	1	6	3	×	×	-	1	9	9
会社以外の法人・団体	-	-	-	-	-	-	-	-	-
個人経営	-	-	-	-	-	-	-	-	-
単独事業所、本社、支社別計	1	6	3	×	×	-	1	9	9
単 独 事 業 所	-	-	-	-	-	-	-	-	-
本 社	-	-	-	-	-	-	-	-	-
支 社	1	6	3	×	×	-	1	9	9
従業員規模別計	1	6	3	×	×	-	1	9	9
4人以下	1	6	3	×	×	-	-	-	-
5人～9人	-	-	-	-	-	-	1	9	9
10人～29人	-	-	-	-	-	-	-	-	-
30人～49人	-	-	-	-	-	-	-	-	-
50人以上	-	-	-	-	-	-	-	-	-
事業従事者規模別計	1	6	3	×	×	-	1	9	9
4人以下	1	6	3	×	×	-	-	-	-
5人～9人	-	-	-	-	-	-	1	9	9
10人～29人	-	-	-	-	-	-	-	-	-
30人～49人	-	-	-	-	-	-	-	-	-
50人以上	-	-	-	-	-	-	-	-	-
スポーツ・娯楽用品賃貸 業務の事業従事者規模別計	1	6	3	×	×	-	1	9	9
4人以下	1	6	3	×	×	-	-	-	-
5人～9人	-	-	-	-	-	-	1	9	9
10人～29人	-	-	-	-	-	-	-	-	-
30人～49人	-	-	-	-	-	-	-	-	-
50人以上	-	-	-	-	-	-	-	-	-
年間売上高規模別計	1	6	3	×	×	-	1	9	9
1千万円未満	-	-	-	-	-	-	1	9	9
1千万円以上3千万円未満	-	-	-	-	-	-	-	-	-
3千万円以上1億円未満	1	6	3	×	×	-	-	-	-
1億円以上	-	-	-	-	-	-	-	-	-
専業割合別計	1	6	3	×	×	-	1	9	9
50%未満	-	-	-	-	-	-	-	-	-
50%以上100%未満	1	6	3	×	×	-	-	-	-
100%	-	-	-	-	-	-	1	9	9
フランチャイズ加盟別計	1	6	3	×	×	-	1	9	9
加盟している	-	-	-	-	-	-	-	-	-
加盟していない	1	6	3	×	×	-	1	9	9

統 計 表

従業者数、年間売上高及びリース年間契約高(つづき)

金 規 模 別 (つ づ き)									
1億円以上			資本金なし						
年間売上高(百万円)		リース年間 契 約 高 (百万円)	事業所数	従業者数 (人)	スポーツ・娯楽 用品賃貸業務 の事業従事者数 (人)	年間売上高(百万円)		リース年間 契 約 高 (百万円)	
計	うち、スポーツ・娯楽 用品賃貸業務					計	うち、スポーツ・娯楽 用品賃貸業務		
x	x	-	152	517	501	1,150	1,031	-	
x	x	-	-	-	-	-	-	-	
-	-	-	15	114	106	204	183	-	
-	-	-	137	404	395	946	848	-	
x	x	-	152	517	501	1,150	1,031	-	
-	-	-	137	415	405	973	861	-	
-	-	-	6	44	35	77	70	-	
x	x	-	10	59	62	100	99	-	
x	x	-	152	517	501	1,150	1,031	-	
-	-	-	124	258	261	644	588	-	
x	x	-	20	140	140	315	285	-	
-	-	-	7	119	100	191	157	-	
-	-	-	-	-	-	-	-	-	
-	-	-	-	-	-	-	-	-	
x	x	-	152	517	501	1,150	1,031	-	
-	-	-	123	254	254	640	584	-	
x	x	-	22	144	147	319	289	-	
-	-	-	7	119	100	191	157	-	
-	-	-	-	-	-	-	-	-	
-	-	-	-	-	-	-	-	-	
x	x	-	152	517	501	1,150	1,031	-	
-	-	-	124	266	257	x	x	-	
x	x	-	23	155	156	342	308	-	
-	-	-	5	96	88	x	x	-	
-	-	-	-	-	-	-	-	-	
-	-	-	-	-	-	-	-	-	
x	x	-	152	517	501	1,150	1,031	-	
x	x	-	113	262	266	330	301	-	
-	-	-	31	171	160	514	474	-	
-	-	-	8	84	75	305	256	-	
-	-	-	-	-	-	-	-	-	
x	x	-	152	517	501	1,150	1,031	-	
-	-	-	7	17	17	51	22	-	
-	-	-	37	202	182	550	460	-	
x	x	-	107	299	302	549	549	-	
x	x	-	152	517	501	1,150	1,031	-	
-	-	-	-	-	-	-	-	-	
x	x	-	152	517	501	1,150	1,031	-	

① 総 合

第5-1表 従業者規模別の事業所数、

区 分	計							
	事業所数	従業者数 (人)	スポーツ・娯楽 用品賃貸業務 の事業従事者数 (人)	年間売上高(百万円)		リース年間 契約高 (百万円)	事業所数	従業者数 (人)
				計	うち、スポーツ・娯 楽用品賃貸業務			
経営組織別計	327	1,605	1,514	9,216	7,647	1,871	217	448
会 社	175	1,088	1,013	8,066	6,616	1,871	92	190
会社以外の法人・団体	15	114	106	204	183	-	8	17
個人経営	137	404	395	946	848	-	116	241
資本金規模別計	327	1,605	1,514	9,216	7,647	1,871	217	448
500万円未満	69	447	363	1,840	1,526	x	28	64
500万円以上1千万円未満	12	57	57	x	x	-	5	12
1千万円以上5千万円未満	91	569	582	5,887	4,809	x	57	108
5千万円以上1億円未満	1	6	3	x	x	-	1	6
1億円以上	1	9	9	x	x	-	-	-
資本金なし	152	517	501	1,150	1,031	-	124	258
単独事業所、本社、支社別計	327	1,605	1,514	9,216	7,647	1,871	217	448
単 独 事 業 所	231	1,116	1,035	5,748	5,085	x	155	317
本 社	19	182	142	1,312	1,101	x	4	10
支 社	77	307	337	2,155	1,462	-	57	121
年間売上高規模別計	327	1,605	1,514	9,216	7,647	1,871	217	448
1千万円未満	169	442	469	635	581	-	145	270
1千万円以上3千万円未満	84	392	405	1,478	1,257	x	50	113
3千万円以上1億円未満	53	438	387	2,753	2,118	-	20	65
1億円以上	22	333	253	4,350	3,691	x	2	-
専業割合別計	327	1,605	1,514	9,216	7,647	1,871	217	448
50%未満	23	129	87	1,084	428	-	16	43
50%以上100%未満	115	776	626	4,566	3,654	x	59	135
100%	189	700	802	3,566	3,566	x	142	269
フランチャイズ加盟別計	327	1,605	1,514	9,216	7,647	1,871	217	448
加盟している	28	102	185	1,058	603	-	26	49
加盟していない	299	1,503	1,330	8,157	7,044	1,871	190	399

統 計 表

従業者数、年間売上高及びリース年間契約高

従 業 者 規 模 別									
4人以下				5人～9人					
スポーツ・娯楽 用品賃貸業務 の事業従事者数 (人)	年間売上高(百万円)		リース年間 契 約 高 (百万円)	事業所数	従業者数 (人)	スポーツ・娯楽 用品賃貸業務 の事業従事者数 (人)	年間売上高(百万円)		リース年間 契 約 高 (百万円)
	計	うち、スポーツ・娯 楽用品賃貸業務					計	うち、スポーツ・娯 楽用品賃貸業務	
537	3,206	2,599	x	75	507	489	2,474	2,156	x
276	2,562	2,011	x	55	366	348	2,159	1,871	x
17	61	55	-	3	19	19	34	32	-
244	583	534	-	18	122	122	281	253	-
537	3,206	2,599	x	75	507	489	2,474	2,156	x
56	x	x	-	28	189	179	941	783	x
12	78	75	-	7	45	45	x	x	-
205	2,003	1,500	x	18	123	115	x	x	-
3	x	x	-	-	-	-	-	-	-
-	-	-	-	1	9	9	x	x	-
261	644	588	-	20	140	140	315	285	-
537	3,206	2,599	x	75	507	489	2,474	2,156	x
330	x	x	x	51	346	343	1,323	1,225	x
10	x	x	-	7	49	43	491	350	-
197	1,152	661	-	17	112	103	660	581	-
537	3,206	2,599	x	75	507	489	2,474	2,156	x
306	488	447	-	21	139	139	134	126	-
154	869	742	-	27	187	170	492	407	x
62	x	x	-	19	136	137	877	822	-
15	x	x	x	8	46	44	971	801	-
537	3,206	2,599	x	75	507	489	2,474	2,156	x
43	643	219	-	6	35	29	x	x	-
125	910	727	-	34	236	223	x	x	x
368	1,652	1,652	x	35	236	237	1,245	1,245	-
537	3,206	2,599	x	75	507	489	2,474	2,156	x
127	x	x	-	1	6	6	x	x	-
410	x	x	x	74	501	483	x	x	x

① 総 合

第5-1表 従業者規模別の事業所数、

区 分	従 業 者							
	10人～29人							
	事業所数	従業者数 (人)	スポーツ・娯楽 用品賃貸業務 の事業従事者数 (人)	年間売上高(百万円)		リース年間 契約高 (百万円)	事業所数	従業者数 (人)
計				うち、スポーツ・娯 楽用品賃貸業務				
経 営 組 織 別 計	32	498	387	2,807	2,279	×	4	152
会 社	24	380	287	2,616	2,122	×	4	152
会社以外の法人・団体	4	78	70	108	96	-	-	-
個人経営	3	41	30	82	62	-	-	-
資 本 金 規 模 別 計	32	498	387	2,807	2,279	×	4	152
500万円未満	11	154	114	407	329	-	1	40
500万円以上1千万円未満	-	-	-	-	-	-	-	-
1千万円以上5千万円未満	13	226	173	2,208	1,793	×	3	112
5千万円以上1億円未満	-	-	-	-	-	-	-	-
1億円以上	-	-	-	-	-	-	-	-
資本金なし	7	119	100	191	157	-	-	-
単 独 事 業 所、本 社、支 社 別 計	32	498	387	2,807	2,279	×	4	152
単 独 事 業 所	22	336	278	2,037	1,679	×	3	117
本 社	6	88	72	426	382	-	1	35
支 社	4	74	37	344	219	-	-	-
年 間 売 上 高 規 模 別 計	32	498	387	2,807	2,279	×	4	152
1千万円未満	3	33	25	13	8	-	-	-
1千万円以上3千万円未満	6	93	82	117	108	-	-	-
3千万円以上1億円未満	13	208	168	640	523	-	1	30
1億円以上	10	165	112	2,036	1,640	×	3	122
専 業 割 合 別 計	32	498	387	2,807	2,279	×	4	152
50%未満	1	11	2	×	×	-	1	40
50%以上100%未満	18	292	189	×	×	×	3	112
100%	13	195	196	669	669	-	-	-
フ ラ ン チ ェ イ ズ 加 盟 別 計	32	498	387	2,807	2,279	×	4	152
加盟している	-	-	-	-	-	-	1	47
加盟していない	32	498	387	2,807	2,279	×	3	105

統 計 表

従業者数、年間売上高及びリース年間契約高(つづき)

規 模 別 (つ づ き)											
30人～49人				50人以上							
スポーツ・娯楽 用品賃貸業務 の事業従事者数 (人)	年間売上高(百万円)		リース年間 契約高 (百万円)	事業所数	従業者数 (人)	スポーツ・娯楽 用品賃貸業務 の事業従事者数 (人)	年間売上高(百万円)		リース年間 契約高 (百万円)		
	計	うち、スポーツ・娯 楽用品賃貸業務					計	うち、スポーツ・娯 楽用品賃貸業務			
102	730	612	x	-	-	-	-	-	-	-	
102	730	612	x	-	-	-	-	-	-	-	
-	-	-	-	-	-	-	-	-	-	-	
-	-	-	-	-	-	-	-	-	-	-	
102	730	612	x	-	-	-	-	-	-	-	
13	x	x	-	-	-	-	-	-	-	-	
-	-	-	-	-	-	-	-	-	-	-	
89	x	x	x	-	-	-	-	-	-	-	
-	-	-	-	-	-	-	-	-	-	-	
-	-	-	-	-	-	-	-	-	-	-	
-	-	-	-	-	-	-	-	-	-	-	
102	730	612	x	-	-	-	-	-	-	-	
85	x	x	-	-	-	-	-	-	-	-	
17	x	x	x	-	-	-	-	-	-	-	
-	-	-	-	-	-	-	-	-	-	-	
102	730	612	x	-	-	-	-	-	-	-	
-	-	-	-	-	-	-	-	-	-	-	
-	-	-	-	-	-	-	-	-	-	-	
20	x	x	-	-	-	-	-	-	-	-	
82	x	x	x	-	-	-	-	-	-	-	
102	730	612	x	-	-	-	-	-	-	-	
13	x	x	-	-	-	-	-	-	-	-	
89	x	x	x	-	-	-	-	-	-	-	
-	-	-	-	-	-	-	-	-	-	-	
102	730	612	x	-	-	-	-	-	-	-	
52	x	x	-	-	-	-	-	-	-	-	
50	x	x	x	-	-	-	-	-	-	-	

① 総 合

第5-2表 スポーツ・娯楽用品賃貸業務の事業従事者規模別の

区 分	計						事業所数	従業者数 (人)
	事業所数	従業者数 (人)	スポーツ・娯楽 用品賃貸業務 の事業従事者数 (人)	年間売上高(百万円)		リース年間 契約高 (百万円)		
				計	うち、スポーツ・娯 楽用品賃貸業務			
経営組織別計	327	1,605	1,514	9,216	7,647	1,871	211	512
会社	175	1,088	1,013	8,066	6,616	1,871	87	245
会社以外の法人・団体	15	114	106	204	183	-	8	17
個人経営	137	404	395	946	848	-	116	249
資本金規模別計	327	1,605	1,514	9,216	7,647	1,871	211	512
500万円未満	69	447	363	1,840	1,526	x	33	110
500万円以上1千万円未満	12	57	57	x	x	-	5	12
1千万円以上5千万円未満	91	569	582	5,887	4,809	x	47	117
5千万円以上1億円未満	1	6	3	x	x	-	1	6
1億円以上	1	9	9	x	x	-	-	-
資本金なし	152	517	501	1,150	1,031	-	124	266
単独事業所、本社、支社別計	327	1,605	1,514	9,216	7,647	1,871	211	512
単独事業所	231	1,116	1,035	5,748	5,085	x	158	364
本社	19	182	142	1,312	1,101	x	6	22
支社	77	307	337	2,155	1,462	-	47	126
年間売上高規模別計	327	1,605	1,514	9,216	7,647	1,871	211	512
1千万円未満	169	442	469	635	581	-	141	277
1千万円以上3千万円未満	84	392	405	1,478	1,257	x	49	141
3千万円以上1億円未満	53	438	387	2,753	2,118	-	22	94
1億円以上	22	333	253	4,350	3,691	x	-	-
專業割合別計	327	1,605	1,514	9,216	7,647	1,871	211	512
50%未満	23	129	87	1,084	428	-	19	66
50%以上100%未満	115	776	626	4,566	3,654	x	64	180
100%	189	700	802	3,566	3,566	x	129	265
フランチャイズ加盟別計	327	1,605	1,514	9,216	7,647	1,871	211	512
加盟している	28	102	185	1,058	603	-	16	49
加盟していない	299	1,503	1,330	8,157	7,044	1,871	195	463

統 計 表

事業所数、従業者数、年間売上高及びリース年間契約高

スポーツ・娯楽用品賃貸業務の事業従事者規模別									
4人以下				5人～9人					
スポーツ・娯楽用品賃貸業務の事業従事者数 (人)	年間売上高(百万円)		リース年間契約高 (百万円)	事業所数	従業者数 (人)	スポーツ・娯楽用品賃貸業務の事業従事者数 (人)	年間売上高(百万円)		リース年間契約高 (百万円)
	計	うち、スポーツ・娯楽用品賃貸業務					計	うち、スポーツ・娯楽用品賃貸業務	
456	x	x	-	87	560	589	2,982	2,498	x
199	1,889	1,287	-	64	404	433	2,640	2,190	x
17	61	55	-	3	19	19	34	32	-
240	x	x	-	20	137	137	308	276	-
456	x	x	-	87	560	589	2,982	2,498	x
70	491	427	-	26	181	176	922	781	x
12	78	75	-	7	45	45	x	x	-
114	1,221	717	-	29	169	202	1,555	1,271	-
3	x	x	-	-	-	-	-	-	-
-	-	-	-	1	9	9	x	x	-
257	x	x	-	23	155	156	342	308	-
456	x	x	-	87	560	589	2,982	2,498	x
325	1,454	1,290	-	52	366	354	1,458	1,299	x
16	63	44	-	5	37	37	458	335	-
115	x	x	-	30	157	198	1,065	863	-
456	x	x	-	87	560	589	2,982	2,498	x
268	x	x	-	27	143	178	174	166	-
120	854	703	-	30	170	213	530	464	x
68	1,252	775	-	19	138	133	848	788	-
-	-	-	-	11	110	65	1,429	1,079	-
456	x	x	-	87	560	589	2,982	2,498	x
51	x	x	-	4	23	23	290	142	-
136	1,027	799	-	38	306	255	1,388	1,051	x
269	852	852	-	45	231	311	1,304	1,304	-
456	x	x	-	87	560	589	2,982	2,498	x
49	x	x	-	11	6	84	144	144	-
407	1,837	1,612	-	76	554	505	2,837	2,353	x

① 総 合

第5-2表 スポーツ・娯楽用品賃貸業務の事業従事者規模別の

区 分	10人～29人						事業所数	従業員数 (人)
	事業所数	従業員数 (人)	スポーツ・娯楽 用品賃貸業務 の事業従事者数 (人)	年間売上高(百万円)		リース年間 契約高 (百万円)		
				計	うち、スポーツ・娯 楽用品賃貸業務			
経営組織別計	28	487	418	3,483	3,079	x	-	-
会社	23	391	330	x	x	x	-	-
会社以外の法人・団体	4	78	70	108	96	-	-	-
個人経営	1	18	18	x	x	-	-	-
資本金規模別計	28	487	418	3,483	3,079	x	-	-
500万円未満	9	155	116	427	318	-	-	-
500万円以上1千万円未満	-	-	-	-	-	-	-	-
1千万円以上5千万円未満	14	236	214	x	x	x	-	-
5千万円以上1億円未満	-	-	-	-	-	-	-	-
1億円以上	-	-	-	-	-	-	-	-
資本金なし	5	96	88	x	x	-	-	-
単独事業所、本社、支社別計	28	487	418	3,483	3,079	x	-	-
単独事業所	20	340	304	x	x	1,491	-	-
本社	7	123	89	791	722	x	-	-
支社	1	24	24	x	x	-	-	-
年間売上高規模別計	28	487	418	3,483	3,079	x	-	-
1千万円未満	2	22	23	x	x	-	-	-
1千万円以上3千万円未満	5	82	73	94	90	-	-	-
3千万円以上1億円未満	12	207	186	652	555	-	-	-
1億円以上	10	176	136	x	x	x	-	-
専業割合別計	28	487	418	3,483	3,079	x	-	-
50%未満	1	40	13	x	x	-	-	-
50%以上100%未満	12	242	184	x	x	1,150	-	-
100%	15	204	221	1,410	1,410	x	-	-
フランチャイズ加盟別計	28	487	418	3,483	3,079	x	-	-
加盟している	-	-	-	-	-	-	-	-
加盟していない	28	487	418	3,483	3,079	x	-	-

統 計 表

事業所数、従業者数、年間売上高及びリース年間契約高(つづき)

スポーツ・娯楽用品賃貸業務の事業従事者規模別(つづき)										
30人～49人				50人以上						
スポーツ・娯楽用品賃貸業務の事業従事者数 (人)	年間売上高(百万円)		リース年間契約高 (百万円)	事業所数	従業者数 (人)	スポーツ・娯楽用品賃貸業務の事業従事者数 (人)	年間売上高(百万円)		リース年間契約高 (百万円)	
	計	うち、スポーツ・娯楽用品賃貸業務					計	うち、スポーツ・娯楽用品賃貸業務		
-	-	-	-	1	47	52	x	x	-	
-	-	-	-	1	47	52	x	x	-	
-	-	-	-	-	-	-	-	-	-	
-	-	-	-	-	-	-	-	-	-	
-	-	-	-	1	47	52	x	x	-	
-	-	-	-	-	-	-	-	-	-	
-	-	-	-	-	-	-	-	-	-	
-	-	-	-	1	47	52	x	x	-	
-	-	-	-	-	-	-	-	-	-	
-	-	-	-	-	-	-	-	-	-	
-	-	-	-	1	47	52	x	x	-	
-	-	-	-	1	47	52	x	x	-	
-	-	-	-	-	-	-	-	-	-	
-	-	-	-	-	-	-	-	-	-	
-	-	-	-	1	47	52	x	x	-	
-	-	-	-	1	47	52	x	x	-	
-	-	-	-	-	-	-	-	-	-	
-	-	-	-	1	47	52	x	x	-	
-	-	-	-	1	47	52	x	x	-	
-	-	-	-	-	-	-	-	-	-	

① 総 合

第6表 專業割合(事業所の年間売上高に占めるスポーツ・娯楽用品賃貸業務の)

区 分	計						50%未満					
	事業所数	従業者数 (人)	スポーツ・娯 楽用品賃貸 業務の事業 従事者数 (人)	年間売上高(百万円)		リース年間 契約高 (百万円)	事業所数	従業者数 (人)	スポーツ・娯 楽用品賃貸 業務の事業 従事者数 (人)	年間売上高(百万円)		リース年間 契約高 (百万円)
				計	うち、スポー ツ・娯楽用 品賃貸業務					計	うち、スポー ツ・娯楽用 品賃貸業務	
経営組織別計	327	1,605	1,514	9,216	7,647	1,871	23	129	87	1,084	428	-
会社	175	1,088	1,013	8,066	6,616	1,871	16	112	70	1,034	406	-
会社以外の法人・団体	15	114	106	204	183	-	-	-	-	-	-	-
個人経営	137	404	395	946	848	-	7	17	17	51	22	-
資本金規模別計	327	1,605	1,514	9,216	7,647	1,871	23	129	87	1,084	428	-
500万円未満	69	447	363	1,840	1,526	×	5	68	26	374	177	-
500万円以上1千万円未満	12	57	57	×	×	-	-	-	-	-	-	-
1千万円以上5千万円未満	91	569	582	5,887	4,809	×	11	44	44	660	229	-
5千万円以上1億円未満	1	6	3	×	×	-	-	-	-	-	-	-
1億円以上	1	9	9	×	×	-	-	-	-	-	-	-
資本金なし	152	517	501	1,150	1,031	-	7	17	17	51	22	-
単独事業所、本社、支社別計	327	1,605	1,514	9,216	7,647	1,871	23	129	87	1,084	428	-
単独事業所	231	1,116	1,035	5,748	5,085	×	12	80	44	238	103	-
本社	19	182	142	1,312	1,101	×	3	17	11	256	126	-
支社	77	307	337	2,155	1,462	-	8	32	32	590	198	-
従業者規模別計	327	1,605	1,514	9,216	7,647	1,871	23	129	87	1,084	428	-
4人以下	217	448	537	3,206	2,599	×	16	43	43	643	219	-
5人～9人	75	507	489	2,474	2,156	×	6	35	29	×	×	-
10人～29人	32	498	387	2,807	2,279	×	1	11	2	×	×	-
30人～49人	4	152	102	730	612	×	1	40	13	×	×	-
50人以上	-	-	-	-	-	-	-	-	-	-	-	-
事業従事者規模別計	327	1,605	1,514	9,216	7,647	1,871	23	129	87	1,084	428	-
4人以下	204	444	437	2,405	1,799	-	16	43	43	643	219	-
5人～9人	85	502	563	2,533	2,216	×	6	35	29	×	×	-
10人～29人	33	488	401	3,473	2,980	1,491	1	11	2	×	×	-
30人～49人	4	124	61	×	×	×	1	40	13	×	×	-
50人以上	1	47	52	×	×	-	-	-	-	-	-	-
スポーツ・娯楽用品賃貸 業務の事業従事者規模別計	327	1,605	1,514	9,216	7,647	1,871	23	129	87	1,084	428	-
4人以下	211	512	456	×	×	-	19	66	51	×	×	-
5人～9人	87	560	589	2,982	2,498	×	4	23	23	290	142	-
10人～29人	28	487	418	3,483	3,079	×	1	40	13	×	×	-
30人～49人	-	-	-	-	-	-	-	-	-	-	-	-
50人以上	1	47	52	×	×	-	-	-	-	-	-	-
年間売上高規模別計	327	1,605	1,514	9,216	7,647	1,871	23	129	87	1,084	428	-
1千万円未満	169	442	469	635	581	-	7	21	12	×	×	-
1千万円以上3千万円未満	84	392	405	1,478	1,257	×	5	24	18	102	46	-
3千万円以上1億円未満	53	438	387	2,753	2,118	-	9	39	39	621	212	-
1億円以上	22	333	253	4,350	3,691	×	2	45	18	×	×	-
フランチャイズ加盟別計	327	1,605	1,514	9,216	7,647	1,871	23	129	87	1,084	428	-
加盟している	28	102	185	1,058	603	-	8	32	32	590	198	-
加盟していない	299	1,503	1,330	8,157	7,044	1,871	15	97	55	494	230	-

統 計 表

年間売上高割合)別の事業所数、従業者数、年間売上高及びリース年間契約高

専 業 割 合 別											
50%以上100%未満						100%					
事業所数	従業者数 (人)	スポーツ・娯楽用品賃貸業務の事業従事者数 (人)	年間売上高(百万円)		リース年間契約高 (百万円)	事業所数	従業者数 (人)	スポーツ・娯楽用品賃貸業務の事業従事者数 (人)	年間売上高(百万円)		リース年間契約高 (百万円)
			計	うち、スポーツ・娯楽用品賃貸業務					計	うち、スポーツ・娯楽用品賃貸業務	
115	776	626	4,566	3,654	x	189	700	802	3,566	3,566	x
77	574	444	4,015	3,194	x	82	402	499	3,017	3,017	x
4	54	45	93	72	-	11	60	61	111	111	-
33	148	137	457	388	-	97	239	241	438	438	-
115	776	626	4,566	3,654	x	189	700	802	3,566	3,566	x
31	168	125	705	588	x	33	211	211	761	761	-
8	48	48	x	x	-	4	9	9	x	x	-
36	352	268	3,043	2,397	1,150	44	173	270	2,183	2,183	x
1	6	3	x	x	-	-	-	-	-	-	-
-	-	-	-	-	-	1	9	9	x	x	-
37	202	182	550	460	-	107	299	302	549	549	-
115	776	626	4,566	3,654	x	189	700	802	3,566	3,566	x
73	499	436	2,878	2,349	851	146	538	556	2,632	2,632	x
9	118	85	695	613	x	7	47	47	362	362	-
33	158	105	993	692	-	36	116	199	572	572	-
115	776	626	4,566	3,654	x	189	700	802	3,566	3,566	x
59	135	125	910	727	-	142	269	368	1,652	1,652	x
34	236	223	x	x	x	35	236	237	1,245	1,245	-
18	292	189	x	x	x	13	195	196	669	669	-
3	112	89	x	x	x	-	-	-	-	-	-
-	-	-	-	-	-	-	-	-	-	-	-
115	776	626	4,566	3,654	x	189	700	802	3,566	3,566	x
59	135	125	910	727	-	129	265	269	852	852	-
34	236	223	x	x	x	45	231	311	1,304	1,304	-
17	273	178	x	x	x	15	204	221	1,410	1,410	x
3	84	48	508	424	x	-	-	-	-	-	-
1	47	52	x	x	-	-	-	-	-	-	-
115	776	626	4,566	3,654	x	189	700	802	3,566	3,566	x
64	180	136	1,027	799	-	129	265	269	852	852	-
38	306	255	1,388	1,051	x	45	231	311	1,304	1,304	-
12	242	184	x	x	1,150	15	204	221	1,410	1,410	x
-	-	-	-	-	-	-	-	-	-	-	-
1	47	52	x	x	-	-	-	-	-	-	-
115	776	626	4,566	3,654	x	189	700	802	3,566	3,566	x
37	122	119	214	176	-	125	299	339	x	x	-
43	202	176	760	596	x	36	166	211	615	615	-
25	238	185	1,227	1,002	-	19	161	162	904	904	-
10	214	146	2,365	1,880	1,150	10	74	89	x	x	x
115	776	626	4,566	3,654	x	189	700	802	3,566	3,566	x
9	64	69	324	261	-	11	6	84	144	144	-
105	712	557	4,242	3,393	x	178	694	718	3,422	3,422	x

① 総 合

第7表 年間売上高規模別の事業所数、

区 分	計												1千万円未満		
	事業所数	従業者数 (人)	スポーツ・ 娯楽用品 賃貸業務 の事業従 事者数 (人)	年間売上高(百万円)		リース 年 間 契約高 (百万円)	事業所数	従業者数 (人)	スポーツ・ 娯楽用品 賃貸業務 の事業従 事者数 (人)	年間売上高(百万円)		リース 年 間 契約高 (百万円)	事業所数	従業者数 (人)	スポーツ・ 娯楽用品 賃貸業務 の事業従 事者数 (人)
				計	うち、ス ポーツ・娯 楽用品賃 貸業務					計	うち、ス ポーツ・娯 楽用品賃 貸業務				
経営組織別計	327	1,605	1,514	9,216	7,647	1,871	169	442	469	635	581	-	84	392	405
会 社	175	1,088	1,013	8,066	6,616	1,871	56	180	204	305	280	-	53	221	245
会社以外の法人・団体	15	114	106	204	183	-	7	23	24	x	x	-	6	47	38
個人経営	137	404	395	946	848	-	106	239	241	x	x	-	25	124	122
資本金規模別計	327	1,605	1,514	9,216	7,647	1,871	169	442	469	635	581	-	84	392	405
500万円未満	69	447	363	1,840	1,526	x	27	100	88	130	119	-	17	101	87
500万円以上1千万円未満	12	57	57	x	x	-	7	29	29	49	43	-	2	11	11
1千万円以上5千万円未満	91	569	582	5,887	4,809	x	21	42	79	x	x	-	34	109	147
5千万円以上1億円未満	1	6	3	x	x	-	-	-	-	-	-	-	-	-	-
1億円以上	1	9	9	x	x	-	1	9	9	x	x	-	-	-	-
資本金なし	152	517	501	1,150	1,031	-	113	262	266	330	301	-	31	171	160
単独事業所、本社、支社別計	327	1,605	1,514	9,216	7,647	1,871	169	442	469	635	581	-	84	392	405
単 独 事 業 所	231	1,116	1,035	5,748	5,085	x	130	339	332	442	398	-	57	292	282
本 社	19	182	142	1,312	1,101	x	3	7	7	10	10	-	5	46	31
支 社	77	307	337	2,155	1,462	-	36	96	130	183	173	-	21	55	93
従業者規模別計	327	1,605	1,514	9,216	7,647	1,871	169	442	469	635	581	-	84	392	405
4人以下	217	448	537	3,206	2,599	x	145	270	306	488	447	-	50	113	154
5人～9人	75	507	489	2,474	2,156	x	21	139	139	134	126	-	27	187	170
10人～29人	32	498	387	2,807	2,279	x	3	33	25	13	8	-	6	93	82
30人～49人	4	152	102	730	612	x	-	-	-	-	-	-	-	-	-
50人以上	-	-	-	-	-	-	-	-	-	-	-	-	-	-	-
事業従事者規模別計	327	1,605	1,514	9,216	7,647	1,871	169	442	469	635	581	-	84	392	405
4人以下	204	444	437	2,405	1,799	-	140	266	266	449	408	-	45	113	109
5人～9人	85	502	563	2,533	2,216	x	27	143	178	174	166	-	33	187	215
10人～29人	33	488	401	3,473	2,980	1,491	3	33	25	13	8	-	6	93	82
30人～49人	4	124	61	x	x	x	-	-	-	-	-	-	-	-	-
50人以上	1	47	52	x	x	-	-	-	-	-	-	-	-	-	-
スポーツ・娯楽用品賃貸 業務の事業従事者規模別計	327	1,605	1,514	9,216	7,647	1,871	169	442	469	635	581	-	84	392	405
4人以下	211	512	456	x	x	-	141	277	268	x	x	-	49	141	120
5人～9人	87	560	589	2,982	2,498	x	27	143	178	174	166	-	30	170	213
10人～29人	28	487	418	3,483	3,079	x	2	22	23	x	x	-	5	82	73
30人～49人	-	-	-	-	-	-	-	-	-	-	-	-	-	-	-
50人以上	1	47	52	x	x	-	-	-	-	-	-	-	-	-	-
専業割合別計	327	1,605	1,514	9,216	7,647	1,871	169	442	469	635	581	-	84	392	405
50%未満	23	129	87	1,084	428	-	7	21	12	x	x	-	5	24	18
50%以上100%未満	115	776	626	4,566	3,654	x	37	122	119	214	176	-	43	202	176
100%	189	700	802	3,566	3,566	x	125	299	339	x	x	-	36	166	211
フランチャイズ加盟別計	327	1,605	1,514	9,216	7,647	1,871	169	442	469	635	581	-	84	392	405
加盟している	28	102	185	1,058	603	-	4	-	33	x	x	-	15	23	68
加盟していない	299	1,503	1,330	8,157	7,044	1,871	165	442	437	x	x	-	69	370	338

統 計 表

従業員数、年間売上高及びリース年間契約高

年 間 売 上 高 規 模 別														
1千万円以上3千万円未満			3千万円以上1億円未満						1億円以上					
年間売上高(百万円)	うち、スポーツ・娯楽用品貸貸業務	リース年間契約高 (百万円)	事業所数	従業員数 (人)	スポーツ・娯楽用品貸貸業務の事業従事者数 (人)	年間売上高(百万円)		リース年間契約高 (百万円)	事業所数	従業員数 (人)	スポーツ・娯楽用品貸貸業務の事業従事者数 (人)	年間売上高(百万円)		リース年間契約高 (百万円)
						計	うち、スポーツ・娯楽用品貸貸業務					計	うち、スポーツ・娯楽用品貸貸業務	
1,478	1,257	x	53	438	387	2,753	2,118	-	22	333	253	4,350	3,691	x
963	783	x	44	355	312	2,447	1,862	-	22	333	253	4,350	3,691	x
84	71	-	2	43	43	x	x	-	-	-	-	-	-	-
431	403	-	6	41	32	x	x	-	-	-	-	-	-	-
1,478	1,257	x	53	438	387	2,753	2,118	-	22	333	253	4,350	3,691	x
x	x	x	22	201	171	1,071	983	-	2	45	18	x	x	-
x	x	-	3	17	17	x	x	-	-	-	-	-	-	-
629	502	-	17	130	121	1,121	664	-	20	288	235	x	x	x
-	-	-	1	6	3	x	x	-	-	-	-	-	-	-
-	-	-	-	-	-	-	-	-	-	-	-	-	-	-
514	474	-	8	84	75	305	256	-	-	-	-	-	-	-
1,478	1,257	x	53	438	387	2,753	2,118	-	22	333	253	4,350	3,691	x
1,061	934	x	34	302	257	1,671	1,490	-	10	184	164	2,574	2,263	1,491
95	61	-	4	49	46	172	160	-	6	80	59	1,035	870	x
322	262	-	15	87	84	909	469	-	6	70	30	741	558	-
1,478	1,257	x	53	438	387	2,753	2,118	-	22	333	253	4,350	3,691	x
869	742	-	20	65	62	x	x	-	2	-	15	x	x	x
492	407	x	19	136	137	877	822	-	8	46	44	971	801	-
117	108	-	13	208	168	640	523	-	10	165	112	2,036	1,640	x
-	-	-	1	30	20	x	x	-	3	122	82	x	x	x
-	-	-	-	-	-	-	-	-	-	-	-	-	-	-
1,478	1,257	x	53	438	387	2,753	2,118	-	22	333	253	4,350	3,691	x
x	x	-	20	65	62	x	x	-	-	-	-	-	-	-
x	x	x	18	127	127	x	x	-	8	46	44	971	801	-
117	108	-	13	198	167	625	543	-	11	165	127	2,717	2,321	1,491
-	-	-	2	49	31	x	x	-	2	75	30	x	x	x
-	-	-	-	-	-	-	-	-	1	47	52	x	x	-
1,478	1,257	x	53	438	387	2,753	2,118	-	22	333	253	4,350	3,691	x
854	703	-	22	94	68	1,252	775	-	-	-	-	-	-	-
530	464	x	19	138	133	848	788	-	11	110	65	1,429	1,079	-
94	90	-	12	207	186	652	555	-	10	176	136	x	x	x
-	-	-	-	-	-	-	-	-	-	-	-	-	-	-
-	-	-	-	-	-	-	-	-	1	47	52	x	x	-
1,478	1,257	x	53	438	387	2,753	2,118	-	22	333	253	4,350	3,691	x
102	46	-	9	39	39	621	212	-	2	45	18	x	x	-
760	596	x	25	238	185	1,227	1,002	-	10	214	146	2,365	1,880	1,150
615	615	-	19	161	162	904	904	-	10	74	89	x	x	x
1,478	1,257	x	53	438	387	2,753	2,118	-	22	333	253	4,350	3,691	x
245	188	-	8	32	32	590	198	-	1	47	52	x	x	-
1,233	1,069	x	45	406	355	2,162	1,920	-	21	286	201	x	x	x

① 総 合

第8表 雇用形態別の男女別の従業者数、別経営の事業所から

区 分	事業所数	従業者数											
		個人業主(個人経営の事業主)及び 無給の家族従業者						有給役員			一般に正社員、正職員などと 呼ばれている人		
		計	男	女	計	男	女	計	男	女	計	男	女
経営組織別計	327	1,605	1,121	484	202	131	71	240	179	60	388	272	116
会社	175	1,088	768	320	-	-	-	223	164	59	304	212	92
会社以外の法人・団体	15	114	81	33	-	-	-	16	15	1	36	29	7
個人経営	137	404	273	131	202	131	71	-	-	-	48	32	16
資本金規模別計	327	1,605	1,121	484	202	131	71	240	179	60	388	272	116
500万円未満	69	447	323	123	-	-	-	111	83	28	93	70	23
500万円以上1千万円未満	12	57	41	16	-	-	-	23	17	6	10	6	4
1千万円以上5千万円未満	91	569	394	175	-	-	-	90	65	25	196	134	62
5千万円以上1億円未満	1	6	1	4	-	-	-	-	-	-	4	1	3
1億円以上	1	9	8	1	-	-	-	-	-	-	-	-	-
資本金なし	152	517	354	164	202	131	71	16	15	1	84	60	24
単独事業所、本社、支社別計	327	1,605	1,121	484	202	131	71	240	179	60	388	272	116
単独事業所	231	1,116	780	336	194	123	71	199	149	50	258	188	70
本社	19	182	124	58	4	4	-	28	22	6	54	39	14
支社	77	307	218	89	4	4	-	13	9	4	76	45	31
従業者規模別計	327	1,605	1,121	484	202	131	71	240	179	60	388	272	116
4人以下	217	448	302	146	172	107	65	49	33	16	107	62	45
5人～9人	75	507	376	131	25	21	4	105	77	29	124	92	32
10人～29人	32	498	356	142	5	3	1	59	48	11	137	103	34
30人～49人	4	152	87	65	-	-	-	27	22	5	20	15	5
50人以上	-	-	-	-	-	-	-	-	-	-	-	-	-
事業従事者規模別計	327	1,605	1,121	484	202	131	71	240	179	60	388	272	116
4人以下	204	444	298	146	169	104	65	49	33	16	106	61	45
5人～9人	85	502	374	128	27	23	4	102	75	28	124	92	32
10人～29人	33	488	352	136	5	3	1	61	49	12	135	101	34
30人～49人	4	124	65	59	-	-	-	21	16	5	23	18	5
50人以上	1	47	32	15	-	-	-	7	7	-	-	-	-
スポーツ・娯楽用品貸 業務の事業従事者規模別計	327	1,605	1,121	484	202	131	71	240	179	60	388	272	116
4人以下	211	512	340	172	170	105	65	65	44	21	113	66	47
5人～9人	87	560	416	144	28	24	4	103	76	28	149	112	37
10人～29人	28	487	334	153	3	1	1	64	52	12	126	94	32
30人～49人	-	-	-	-	-	-	-	-	-	-	-	-	-
50人以上	1	47	32	15	-	-	-	7	7	-	-	-	-
年間売上高規模別計	327	1,605	1,121	484	202	131	71	240	179	60	388	272	116
1千万円未満	169	442	313	128	148	94	54	57	49	8	65	44	20
1千万円以上3千万円未満	84	392	291	101	43	30	13	56	40	17	95	61	34
3千万円以上1億円未満	53	438	291	147	11	7	4	87	59	28	88	58	30
1億円以上	22	333	226	107	-	-	-	39	31	8	141	109	32
専業割合別計	327	1,605	1,121	484	202	131	71	240	179	60	388	272	116
50%未満	23	129	83	46	13	10	3	22	15	8	27	15	12
50%以上100%未満	115	776	568	207	52	36	17	112	90	22	202	147	56
100%	189	700	471	230	137	86	51	105	74	31	159	111	49
フランチャイズ加盟別計	327	1,605	1,121	484	202	131	71	240	179	60	388	272	116
加盟している	28	102	70	32	-	-	-	8	8	-	18	2	16
加盟していない	299	1,503	1,052	451	202	131	71	232	171	60	370	270	99

統 計 表

派遣されている人及びスポーツ・娯楽用品賃貸業務の部門別事業従事者数

雇 用 形 態 別 (人)												
常 用 雇 用 者						臨 時 雇 用 者 (常用雇用者以外の雇用者)			う ち、別 経 営 の 事 業 所 に 派 遣 し て い る 人			
パート・アルバイトなど									該 当 事 業 所 数			
(就業時間換算雇用者数)												
計	男	女	計	男	女	計	男	女	計	男	女	
411	253	157	281	189	92	365	286	79	-	-	-	
295	196	99	211	155	57	265	195	70	-	-	-	
42	17	25	26	11	15	20	20	-	-	-	-	
74	40	34	44	23	21	80	70	9	-	-	-	
411	253	157	281	189	92	365	286	79	-	-	-	
121	77	44	84	58	26	122	93	29	-	-	-	
4	3	1	1	-	1	20	16	4	-	-	-	
160	109	51	120	93	27	123	86	37	-	-	-	
1	-	1	1	-	1	-	-	-	-	-	-	
9	8	1	5	4	1	-	-	-	-	-	-	
116	57	59	70	34	36	100	90	9	-	-	-	
411	253	157	281	189	92	365	286	79	-	-	-	
246	154	91	162	109	53	220	165	54	-	-	-	
45	16	29	27	13	14	52	44	8	-	-	-	
120	83	37	92	66	25	93	76	17	-	-	-	
411	253	157	281	189	92	365	286	79	-	-	-	
92	75	17	76	64	12	28	25	3	-	-	-	
134	82	52	84	51	33	119	105	14	-	-	-	
146	87	59	108	70	38	151	115	37	-	-	-	
39	9	30	13	4	9	66	41	25	-	-	-	
-	-	-	-	-	-	-	-	-	-	-	-	
411	253	157	281	189	92	365	286	79	-	-	-	
92	75	17	76	64	12	28	25	3	-	-	-	
132	82	50	83	51	32	116	102	14	-	-	-	
133	81	52	106	69	37	154	118	37	-	-	-	
54	15	39	16	5	11	26	16	10	-	-	-	
-	-	-	-	-	-	40	25	15	-	-	-	
411	253	157	281	189	92	365	286	79	-	-	-	
110	82	28	86	68	18	53	42	11	-	-	-	
132	84	49	84	52	33	147	120	27	-	-	-	
169	87	81	110	69	41	125	98	26	-	-	-	
-	-	-	-	-	-	-	-	-	-	-	-	
-	-	-	-	-	-	40	25	15	-	-	-	
411	253	157	281	189	92	365	286	79	-	-	-	
95	62	33	69	41	28	76	64	13	-	-	-	
111	84	28	86	67	19	87	77	10	-	-	-	
160	91	68	98	66	31	93	75	18	-	-	-	
45	17	28	29	14	15	108	69	39	-	-	-	
411	253	157	281	189	92	365	286	79	-	-	-	
37	25	12	31	25	6	30	18	12	-	-	-	
159	93	66	94	60	34	250	203	47	-	-	-	
214	135	79	156	104	52	85	65	20	-	-	-	
411	253	157	281	189	92	365	286	79	-	-	-	
33	33	-	33	33	-	43	27	16	-	-	-	
378	221	157	248	156	92	322	259	63	-	-	-	

① 総 合

第8表 雇用形態別の男女別の従業者数、別経営の事業所から

区 分	別経営の事業所から派遣されている人				事業従事者数 （「従業者数計」＋ 「別経営の事業所から派遣されている人」－ 「うち、別経営の事業所に派遣している人」）		
	該 当 事業所数	(人)			(人)		
		計	男	女	計	男	女
経 営 組 織 別 計	22	124	107	18	1,729	1,228	501
会 社	19	121	103	18	1,208	871	337
会社以外の法人・団体	1	1	1	－	115	82	33
個人経営	1	3	3	－	406	276	131
資 本 金 規 模 別 計	22	124	107	18	1,729	1,228	501
500万円未満	1	15	1	14	462	324	137
500万円以上1千万円未満	1	3	1	2	60	42	18
1千万円以上5千万円未満	17	103	101	2	672	495	177
5千万円以上1億円未満	－	－	－	－	6	1	4
1億円以上	－	－	－	－	9	8	1
資本金なし	2	4	4	－	521	357	164
単 独 事 業 所、本 社、支 社 別 計	22	124	107	18	1,729	1,228	501
単 独 事 業 所	8	42	24	18	1,158	804	354
本 社	－	－	－	－	182	124	58
支 社	13	83	83	－	390	300	89
従 業 者 規 模 別 計	22	124	107	18	1,729	1,228	501
4人以下	17	99	98	2	547	400	147
5人～9人	2	4	2	2	511	378	133
10人～29人	2	16	2	14	514	358	156
30人～49人	1	5	5	－	157	92	65
50人以上	－	－	－	－	－	－	－
事 業 従 事 者 規 模 別 計	22	124	107	18	1,729	1,228	501
4人以下	4	4	4	－	448	302	146
5人～9人	12	83	81	2	585	456	130
10人～29人	4	17	16	2	505	368	138
30人～49人	1	15	1	14	139	66	73
50人以上	1	5	5	－	52	37	15
ス ポー ツ ・ 娯 楽 用 品 質 貸 業 務 の 事 業 従 事 者 規 模 別 計	22	124	107	18	1,729	1,228	501
4人以下	4	4	4	－	515	343	172
5人～9人	12	83	81	2	643	497	146
10人～29人	5	32	17	16	519	351	168
30人～49人	－	－	－	－	－	－	－
50人以上	1	5	5	－	52	37	15
年 間 売 上 高 規 模 別 計	22	124	107	18	1,729	1,228	501
1千万円未満	11	43	41	2	485	355	130
1千万円以上3千万円未満	6	45	45	－	437	336	101
3千万円以上1億円未満	2	16	2	14	454	293	161
1億円以上	3	20	19	2	353	244	108
専 業 割 合 別 計	22	124	107	18	1,729	1,228	501
50%未満	－	－	－	－	129	83	46
50%以上100%未満	3	23	7	16	799	575	223
100%	19	101	100	2	802	570	231
フ ラ ン チ ェ イ ズ 加 盟 別 計	22	124	107	18	1,729	1,228	501
加盟している	11	83	83	－	185	152	32
加盟していない	11	41	24	18	1,545	1,076	469

統 計 表

派遣されている人及びスポーツ・娯楽用品賃貸業務の部門別事業従事者数(つづき)

うち、スポーツ・娯楽用品賃貸業務の部門別事業従事者数								
合 計	管 理・営業部門		保 守・管理・操作部門		そ の 他		うち、別経営の事業所から派遣されている人	うち、別経営の事業所から派遣されている人
	うち、別経営の事業所から派遣されている人		うち、別経営の事業所から派遣されている人		うち、別経営の事業所から派遣されている人			
1,514	117	800	88	478	26	236		3
1,013	114	527	86	359	24	128		3
106	1	27	-	49	1	30		-
395	3	247	1	70	1	78		-
1,514	117	800	88	478	26	236		3
363	8	198	1	96	7	69		-
57	3	23	-	17	1	17		2
582	103	305	85	244	16	33		1
3	-	1	-	1	-	-		-
9	-	-	-	-	-	9		-
501	4	274	1	119	2	108		-
1,514	117	800	88	478	26	236		3
1,035	35	526	7	351	25	159		3
142	-	66	-	53	-	24		-
337	83	209	81	74	1	54		-
1,514	117	800	88	478	26	236		3
537	99	409	86	68	13	59		-
489	4	215	-	140	1	134		3
387	9	140	1	205	8	41		-
102	5	36	1	64	4	2		-
-	-	-	-	-	-	-		-
1,514	117	800	88	478	26	236		3
437	4	325	2	55	2	57		-
563	83	290	79	139	2	134		2
401	17	149	5	210	12	42		1
61	8	29	1	30	7	2		-
52	5	8	1	44	4	-		-
1,514	117	800	88	478	26	236		3
456	4	334	2	61	2	60		-
589	83	303	79	151	2	134		2
418	25	155	6	221	19	41		1
-	-	-	-	-	-	-		-
52	5	8	1	44	4	-		-
1,514	117	800	88	478	26	236		3
469	43	298	36	98	5	74		2
405	45	239	45	74	-	92		-
387	9	172	1	156	7	59		1
253	20	92	6	150	15	11		-
1,514	117	800	88	478	26	236		3
87	-	43	-	25	-	19		-
626	16	308	2	228	12	89		2
802	101	449	86	224	14	128		1
1,514	117	800	88	478	26	236		3
185	83	121	79	56	4	8		-
1,330	34	680	9	422	22	228		3

① 総 合

第9-1表 スポーツ・娯楽用品賃貸業務(リース)の

区 分	事業所数	スポーツ・娯楽用品賃貸業務(リース)の契約先産業別									
		計		建設業		製造業		電気・ガス・熱供給・水道業		情報通信業	
		該 当 事業所数	年間契約高 (百万円)	該 当 事業所数	年間契約高 (百万円)	該 当 事業所数	年間契約高 (百万円)	該 当 事業所数	年間契約高 (百万円)	該 当 事業所数	年間契約高 (百万円)
経営組織別計	327	7	1,871	-	-	-	-	-	-	-	-
会 社	175	7	1,871	-	-	-	-	-	-	-	-
会社以外の法人・団体	15	-	-	-	-	-	-	-	-	-	-
個人経営	137	-	-	-	-	-	-	-	-	-	-
資本金規模別計	327	7	1,871	-	-	-	-	-	-	-	-
500万円未満	69	2	x	-	-	-	-	-	-	-	-
500万円以上1千万円未満	12	-	-	-	-	-	-	-	-	-	-
1千万円以上5千万円未満	91	5	x	-	-	-	-	-	-	-	-
5千万円以上1億円未満	1	-	-	-	-	-	-	-	-	-	-
1億円以上	1	-	-	-	-	-	-	-	-	-	-
資本金なし	152	-	-	-	-	-	-	-	-	-	-
単独事業所、本社、支社別計	327	7	1,871	-	-	-	-	-	-	-	-
単 独 事 業 所	231	6	x	-	-	-	-	-	-	-	-
本 社	19	1	x	-	-	-	-	-	-	-	-
支 社	77	-	-	-	-	-	-	-	-	-	-
従業員規模別計	327	7	1,871	-	-	-	-	-	-	-	-
4人以下	217	2	x	-	-	-	-	-	-	-	-
5人～9人	75	2	x	-	-	-	-	-	-	-	-
10人～29人	32	2	x	-	-	-	-	-	-	-	-
30人～49人	4	1	x	-	-	-	-	-	-	-	-
50人以上	-	-	-	-	-	-	-	-	-	-	-
事業従事者規模別計	327	7	1,871	-	-	-	-	-	-	-	-
4人以下	204	-	-	-	-	-	-	-	-	-	-
5人～9人	85	2	x	-	-	-	-	-	-	-	-
10人～29人	33	4	1,491	-	-	-	-	-	-	-	-
30人～49人	4	1	x	-	-	-	-	-	-	-	-
50人以上	1	-	-	-	-	-	-	-	-	-	-
スポーツ・娯楽用品賃貸業務の事業従事者規模別計	327	7	1,871	-	-	-	-	-	-	-	-
4人以下	211	-	-	-	-	-	-	-	-	-	-
5人～9人	87	2	x	-	-	-	-	-	-	-	-
10人～29人	28	5	x	-	-	-	-	-	-	-	-
30人～49人	-	-	-	-	-	-	-	-	-	-	-
50人以上	1	-	-	-	-	-	-	-	-	-	-
年間売上高規模別計	327	7	1,871	-	-	-	-	-	-	-	-
1千万円未満	169	-	-	-	-	-	-	-	-	-	-
1千万円以上3千万円未満	84	2	x	-	-	-	-	-	-	-	-
3千万円以上1億円未満	53	-	-	-	-	-	-	-	-	-	-
1億円以上	22	5	x	-	-	-	-	-	-	-	-
専業割合別計	327	7	1,871	-	-	-	-	-	-	-	-
50%未満	23	-	-	-	-	-	-	-	-	-	-
50%以上100%未満	115	5	x	-	-	-	-	-	-	-	-
100%	189	2	x	-	-	-	-	-	-	-	-
フランチャイズ加盟別計	327	7	1,871	-	-	-	-	-	-	-	-
加盟している	28	-	-	-	-	-	-	-	-	-	-
加盟していない	299	7	1,871	-	-	-	-	-	-	-	-

統 計 表

契約先産業別の該当事業所数及び年間契約高

運輸業, 郵便業		卸売業, 小売業		金融業, 保険業		不動産業, 物品賃貸業 (同業者を除く)		学術研究, 専門・ 技術サービス業		宿泊業, 飲食サービス業	
該 当 事業所数	年間契約高 (百万円)	該 当 事業所数	年間契約高 (百万円)	該 当 事業所数	年間契約高 (百万円)	該 当 事業所数	年間契約高 (百万円)	該 当 事業所数	年間契約高 (百万円)	該 当 事業所数	年間契約高 (百万円)
-	-	-	-	-	-	-	-	-	-	-	-
-	-	-	-	-	-	-	-	-	-	-	-
-	-	-	-	-	-	-	-	-	-	-	-
-	-	-	-	-	-	-	-	-	-	-	-
-	-	-	-	-	-	-	-	-	-	-	-
-	-	-	-	-	-	-	-	-	-	-	-
-	-	-	-	-	-	-	-	-	-	-	-
-	-	-	-	-	-	-	-	-	-	-	-
-	-	-	-	-	-	-	-	-	-	-	-
-	-	-	-	-	-	-	-	-	-	-	-
-	-	-	-	-	-	-	-	-	-	-	-
-	-	-	-	-	-	-	-	-	-	-	-
-	-	-	-	-	-	-	-	-	-	-	-
-	-	-	-	-	-	-	-	-	-	-	-
-	-	-	-	-	-	-	-	-	-	-	-
-	-	-	-	-	-	-	-	-	-	-	-
-	-	-	-	-	-	-	-	-	-	-	-
-	-	-	-	-	-	-	-	-	-	-	-
-	-	-	-	-	-	-	-	-	-	-	-
-	-	-	-	-	-	-	-	-	-	-	-
-	-	-	-	-	-	-	-	-	-	-	-
-	-	-	-	-	-	-	-	-	-	-	-
-	-	-	-	-	-	-	-	-	-	-	-
-	-	-	-	-	-	-	-	-	-	-	-
-	-	-	-	-	-	-	-	-	-	-	-
-	-	-	-	-	-	-	-	-	-	-	-
-	-	-	-	-	-	-	-	-	-	-	-
-	-	-	-	-	-	-	-	-	-	-	-
-	-	-	-	-	-	-	-	-	-	-	-
-	-	-	-	-	-	-	-	-	-	-	-
-	-	-	-	-	-	-	-	-	-	-	-
-	-	-	-	-	-	-	-	-	-	-	-
-	-	-	-	-	-	-	-	-	-	-	-
-	-	-	-	-	-	-	-	-	-	-	-
-	-	-	-	-	-	-	-	-	-	-	-
-	-	-	-	-	-	-	-	-	-	-	-
-	-	-	-	-	-	-	-	-	-	-	-

① 総 合

第9-1表 スポーツ・娯楽用品賃貸業務(リース)の

区 分	生活関連サービス業, 娯楽業		教育, 学習支援業		サービス業		公 務	
	該 当 事業所数	年間契約高 (百万円)	該 当 事業所数	年間契約高 (百万円)	該 当 事業所数	年間契約高 (百万円)	該 当 事業所数	年間契約高 (百万円)
	経 営 組 織 別 計	-	-	-	-	-	-	5
会 社	-	-	-	-	-	-	5	x
会社以外の法人・団体	-	-	-	-	-	-	-	-
個 人 経 営	-	-	-	-	-	-	-	-
資 本 金 規 模 別 計	-	-	-	-	-	-	5	x
500万円未満	-	-	-	-	-	-	-	-
500万円以上1千万円未満	-	-	-	-	-	-	-	-
1千万円以上5千万円未満	-	-	-	-	-	-	5	x
5千万円以上1億円未満	-	-	-	-	-	-	-	-
1億円以上	-	-	-	-	-	-	-	-
資本金なし	-	-	-	-	-	-	-	-
単 独 事 業 所、本 社、支 社 別 計	-	-	-	-	-	-	5	x
単 独 事 業 所	-	-	-	-	-	-	4	1,491
本 社	-	-	-	-	-	-	1	x
支 社	-	-	-	-	-	-	-	-
従 業 者 規 模 別 計	-	-	-	-	-	-	5	x
4人以下	-	-	-	-	-	-	2	x
5人～9人	-	-	-	-	-	-	-	-
10人～29人	-	-	-	-	-	-	2	x
30人～49人	-	-	-	-	-	-	1	x
50人以上	-	-	-	-	-	-	-	-
事 業 従 事 者 規 模 別 計	-	-	-	-	-	-	5	x
4人以下	-	-	-	-	-	-	-	-
5人～9人	-	-	-	-	-	-	-	-
10人～29人	-	-	-	-	-	-	4	1,491
30人～49人	-	-	-	-	-	-	1	x
50人以上	-	-	-	-	-	-	-	-
ス ポー ツ ・ 娯 楽 用 品 賃 貸 業 務 の 事 業 従 事 者 規 模 別 計	-	-	-	-	-	-	5	x
4人以下	-	-	-	-	-	-	-	-
5人～9人	-	-	-	-	-	-	-	-
10人～29人	-	-	-	-	-	-	5	x
30人～49人	-	-	-	-	-	-	-	-
50人以上	-	-	-	-	-	-	-	-
年 間 売 上 高 規 模 別 計	-	-	-	-	-	-	5	x
1千万円未満	-	-	-	-	-	-	-	-
1千万円以上3千万円未満	-	-	-	-	-	-	-	-
3千万円以上1億円未満	-	-	-	-	-	-	-	-
1億円以上	-	-	-	-	-	-	5	x
専 業 割 合 別 計	-	-	-	-	-	-	5	x
50%未満	-	-	-	-	-	-	-	-
50%以上100%未満	-	-	-	-	-	-	3	1,150
100%	-	-	-	-	-	-	2	x
フ ラ ン チ ェ イ ズ 加 盟 別 計	-	-	-	-	-	-	5	x
加盟している	-	-	-	-	-	-	-	-
加盟していない	-	-	-	-	-	-	5	x

注5:同業者とは、契約先(取引相手)がスポーツ・娯楽用品賃貸業務を主業として営む事業所の場合をいい、同一企業間の企業内取引を含む。

統 計 表

契約先産業別の該当事業所数及び年間契約高(つづき)

スポーツ・娯楽用品賃貸業務(リース)の契約先産業別(つづき)							
同業者		計					
						その他	
				その他の産業		個人	
該 当 事業所数	年間契約高 (百万円)	該 当 事業所数	年間契約高 (百万円)	該 当 事業所数	年間契約高 (百万円)	該 当 事業所数	年間契約高 (百万円)
-	-	2	x	-	-	2	x
-	-	2	x	-	-	2	x
-	-	-	-	-	-	-	-
-	-	-	-	-	-	-	-
-	-	2	x	-	-	2	x
-	-	2	x	-	-	2	x
-	-	-	-	-	-	-	-
-	-	-	-	-	-	-	-
-	-	-	-	-	-	-	-
-	-	-	-	-	-	-	-
-	-	-	-	-	-	-	-
-	-	2	x	-	-	2	x
-	-	2	x	-	-	2	x
-	-	-	-	-	-	-	-
-	-	-	-	-	-	-	-
-	-	-	-	-	-	-	-
-	-	2	x	-	-	2	x
-	-	2	x	-	-	2	x
-	-	-	-	-	-	-	-
-	-	-	-	-	-	-	-
-	-	-	-	-	-	-	-
-	-	2	x	-	-	2	x
-	-	2	x	-	-	2	x
-	-	-	-	-	-	-	-
-	-	-	-	-	-	-	-
-	-	2	x	-	-	2	x
-	-	2	x	-	-	2	x
-	-	-	-	-	-	-	-
-	-	-	-	-	-	-	-
-	-	2	x	-	-	2	x
-	-	2	x	-	-	2	x
-	-	-	-	-	-	-	-
-	-	-	-	-	-	-	-

① 総 合

第9-2表 スポーツ・娯楽用品賃貸業務(レンタル)の

区 分	事業所数	スポーツ・娯楽用品賃貸業務(レンタル)の契約先産業別									
		計		建設業		製造業		電気・ガス・熱供給・水道業		情報通信業	
		該 当 事業所数	年間売上高 (百万円)	該 当 事業所数	年間売上高 (百万円)	該 当 事業所数	年間売上高 (百万円)	該 当 事業所数	年間売上高 (百万円)	該 当 事業所数	年間売上高 (百万円)
経営組織別計	327	320	5,740	5	14	3	13	-	-	17	3
会社	175	168	4,709	3	x	1	x	-	-	17	3
会社以外の法人・団体	15	15	183	-	-	-	-	-	-	-	-
個人経営	137	137	848	2	x	2	x	-	-	-	-
資本金規模別計	327	320	5,740	5	14	3	13	-	-	17	3
500万円未満	69	67	1,488	-	-	-	-	-	-	-	-
500万円以上1千万円未満	12	12	x	-	-	-	-	-	-	-	-
1千万円以上5千万円未満	91	87	2,940	3	x	1	x	-	-	17	3
5千万円以上1億円未満	1	1	x	-	-	-	-	-	-	-	-
1億円以上	1	1	x	-	-	-	-	-	-	-	-
資本金なし	152	152	1,031	2	x	2	x	-	-	-	-
単独事業所、本社、支社別計	327	320	5,740	5	14	3	13	-	-	17	3
単独事業所	231	225	3,517	5	14	3	13	-	-	1	x
本社	19	18	762	-	-	-	-	-	-	-	-
支社	77	77	1,462	-	-	-	-	-	-	16	x
従業者規模別計	327	320	5,740	5	14	3	13	-	-	17	3
4人以下	217	215	1,918	2	x	2	x	-	-	16	x
5人～9人	75	73	2,118	3	x	1	x	-	-	1	x
10人～29人	32	29	1,431	-	-	-	-	-	-	-	-
30人～49人	4	3	273	-	-	-	-	-	-	-	-
50人以上	-	-	-	-	-	-	-	-	-	-	-
事業従事者規模別計	327	320	5,740	5	14	3	13	-	-	17	3
4人以下	204	204	1,799	2	x	2	x	-	-	16	x
5人～9人	85	83	2,178	2	x	-	-	-	-	-	-
10人～29人	33	29	1,451	1	x	1	x	-	-	1	x
30人～49人	4	3	x	-	-	-	-	-	-	-	-
50人以上	1	1	x	-	-	-	-	-	-	-	-
スポーツ・娯楽用品賃貸業務の事業従事者規模別計	327	320	5,740	5	14	3	13	-	-	17	3
4人以下	211	211	x	2	x	2	x	-	-	16	x
5人～9人	87	85	2,460	2	x	-	-	-	-	-	-
10人～29人	28	24	1,209	1	x	1	x	-	-	1	x
30人～49人	-	-	-	-	-	-	-	-	-	-	-
50人以上	1	1	x	-	-	-	-	-	-	-	-
年間売上高規模別計	327	320	5,740	5	14	3	13	-	-	17	3
1千万円未満	169	169	581	-	-	-	-	-	-	-	-
1千万円以上3千万円未満	84	82	1,219	3	x	2	x	-	-	8	1
3千万円以上1億円未満	53	53	2,118	2	x	1	x	-	-	9	3
1億円以上	22	17	1,821	-	-	-	-	-	-	-	-
専業割合別計	327	320	5,740	5	14	3	13	-	-	17	3
50%未満	23	23	428	-	-	-	-	-	-	8	x
50%以上100%未満	115	109	2,427	2	x	2	x	-	-	8	1
100%	189	188	2,885	3	x	1	x	-	-	1	x
フランチャイズ加盟別計	327	320	5,740	5	14	3	13	-	-	17	3
加盟している	28	28	603	1	x	-	-	-	-	16	x
加盟していない	299	292	5,137	4	x	3	13	-	-	1	x

統 計 表

契約先産業別の該当事業所数及び年間売上高

運輸業, 郵便業		卸売業, 小売業		金融業, 保険業		不動産業, 物品賃貸業 (同業者を除く)		学術研究, 専門・ 技術サービス業		宿泊業, 飲食サービス業	
該 当 事業所数	年間売上高 (百万円)	該 当 事業所数	年間売上高 (百万円)	該 当 事業所数	年間売上高 (百万円)	該 当 事業所数	年間売上高 (百万円)	該 当 事業所数	年間売上高 (百万円)	該 当 事業所数	年間売上高 (百万円)
1	x	2	x	-	-	-	-	-	-	42	278
1	x	2	x	-	-	-	-	-	-	33	268
-	-	-	-	-	-	-	-	-	-	-	-
-	-	-	-	-	-	-	-	-	-	9	10
1	x	2	x	-	-	-	-	-	-	42	278
-	-	-	-	-	-	-	-	-	-	11	175
-	-	-	-	-	-	-	-	-	-	3	24
1	x	2	x	-	-	-	-	-	-	19	69
-	-	-	-	-	-	-	-	-	-	-	-
-	-	-	-	-	-	-	-	-	-	-	-
-	-	-	-	-	-	-	-	-	-	9	10
1	x	2	x	-	-	-	-	-	-	42	278
-	-	1	x	-	-	-	-	-	-	15	147
-	-	1	x	-	-	-	-	-	-	5	110
1	x	-	-	-	-	-	-	-	-	22	21
1	x	2	x	-	-	-	-	-	-	42	278
-	-	-	-	-	-	-	-	-	-	25	24
1	x	1	x	-	-	-	-	-	-	12	163
-	-	1	x	-	-	-	-	-	-	4	x
-	-	-	-	-	-	-	-	-	-	2	x
-	-	-	-	-	-	-	-	-	-	-	-
1	x	2	x	-	-	-	-	-	-	42	278
-	-	-	-	-	-	-	-	-	-	23	24
1	x	1	x	-	-	-	-	-	-	13	164
-	-	1	x	-	-	-	-	-	-	4	x
-	-	-	-	-	-	-	-	-	-	1	x
-	-	-	-	-	-	-	-	-	-	1	x
1	x	2	x	-	-	-	-	-	-	42	278
1	x	-	-	-	-	-	-	-	-	25	24
-	-	1	x	-	-	-	-	-	-	12	169
-	-	1	x	-	-	-	-	-	-	4	x
-	-	-	-	-	-	-	-	-	-	-	-
-	-	-	-	-	-	-	-	-	-	1	x
1	x	2	x	-	-	-	-	-	-	42	278
-	-	-	-	-	-	-	-	-	-	10	17
1	x	-	-	-	-	-	-	-	-	14	12
-	-	1	x	-	-	-	-	-	-	15	81
-	-	1	x	-	-	-	-	-	-	3	169
1	x	2	x	-	-	-	-	-	-	42	278
-	-	-	-	-	-	-	-	-	-	14	119
1	x	1	x	-	-	-	-	-	-	25	145
-	-	1	x	-	-	-	-	-	-	3	14
1	x	2	x	-	-	-	-	-	-	42	278
-	-	-	-	-	-	-	-	-	-	17	60
1	x	2	x	-	-	-	-	-	-	25	218

① 総 合

第9-2表 スポーツ・娯楽用品賃貸業務(レンタル)の

区 分	生活関連サービス業、 娯楽業		教育、学習支援業		サービス業		公 務	
	該 当 事業所数	年間売上高 (百万円)	該 当 事業所数	年間売上高 (百万円)	該 当 事業所数	年間売上高 (百万円)	該 当 事業所数	年間売上高 (百万円)
	経 営 組 織 別 計	53	777	28	46	35	1,040	20
会 社	43	687	26	43	33	x	20	31
会社以外の法人・団体	-	-	-	-	-	-	-	-
個 人 経 営	10	90	3	3	2	x	-	-
資 本 金 規 模 別 計	53	777	28	46	35	1,040	20	31
500万円未満	7	101	2	x	6	282	-	-
500万円以上1千万円未満	4	27	1	x	1	x	1	x
1千万円以上5千万円未満	32	559	22	42	26	726	18	x
5千万円以上1億円未満	-	-	-	-	-	-	-	-
1億円以上	-	-	-	-	-	-	-	-
資本金なし	10	90	3	3	2	x	-	-
単 独 事 業 所、本 社、支 社 別 計	53	777	28	46	35	1,040	20	31
単 独 事 業 所	24	711	8	37	12	338	3	26
本 社	4	36	-	-	3	299	-	-
支 社	24	30	21	10	20	402	16	6
従 業 者 規 模 別 計	53	777	28	46	35	1,040	20	31
4人以下	34	136	21	x	19	29	18	x
5人～9人	11	x	6	16	13	x	1	x
10人～29人	7	383	1	x	2	x	1	x
30人～49人	1	x	-	-	-	-	-	-
50人以上	-	-	-	-	-	-	-	-
事 業 従 事 者 規 模 別 計	53	777	28	46	35	1,040	20	31
4人以下	34	136	21	x	19	29	18	x
5人～9人	10	x	5	16	12	819	-	-
10人～29人	8	389	2	x	2	x	2	x
30人～49人	-	-	-	-	1	x	-	-
50人以上	1	x	-	-	-	-	-	-
ス ポー ツ ・ 娯 楽 用 品 賃 貸 業 務 の 事 業 従 事 者 規 模 別 計	53	777	28	46	35	1,040	20	31
4人以下	35	164	22	x	19	29	18	x
5人～9人	11	x	4	16	12	819	-	-
10人～29人	6	356	2	x	3	192	2	x
30人～49人	-	-	-	-	-	-	-	-
50人以上	1	x	-	-	-	-	-	-
年 間 売 上 高 規 模 別 計	53	777	28	46	35	1,040	20	31
1千万円未満	16	42	7	8	3	9	1	x
1千万円以上3千万円未満	16	105	11	14	9	20	8	x
3千万円以上1億円未満	16	229	10	24	16	329	10	29
1億円以上	5	400	-	-	6	682	-	-
専 業 割 合 別 計	53	777	28	46	35	1,040	20	31
50%未満	9	19	10	x	8	14	8	4
50%以上100%未満	28	384	16	26	11	202	11	x
100%	16	374	2	x	15	824	1	x
フ ラ ン チ ェ イ ズ 加 盟 別 計	53	777	28	46	35	1,040	20	31
加盟している	17	138	16	6	17	34	16	6
加盟していない	36	639	12	41	17	1,006	3	26

注6：同業者とは、契約先(取引相手)がスポーツ・娯楽用品賃貸業務を主業として営む事業所の場合をいい、同一企業間の企業内取引を含む。

統 計 表

契約先産業別の該当事業所数及び年間売上高(つづき)

スポーツ・娯楽用品賃貸業務(レンタル)の契約先産業別(つづき)							
同業者		計					
						その他	
				その他の産業		個人	
該 当 事業所数	年間売上高 (百万円)	該 当 事業所数	年間売上高 (百万円)	該 当 事業所数	年間売上高 (百万円)	該 当 事業所数	年間売上高 (百万円)
29	173	278	3,328	17	11	278	3,317
26	172	135	2,408	17	11	135	2,397
-	-	15	183	-	-	15	183
3	1	128	737	-	-	128	737
29	173	278	3,328	17	11	278	3,317
3	43	53	x	-	-	53	x
-	-	10	126	-	-	10	126
23	129	69	1,320	17	11	69	1,309
-	-	1	x	-	-	1	x
-	-	1	x	-	-	1	x
3	1	143	920	-	-	143	920
29	173	278	3,328	17	11	278	3,317
10	111	195	x	1	x	195	2,117
-	-	13	x	-	-	13	x
19	63	70	925	16	x	70	x
29	173	278	3,328	17	11	278	3,317
21	99	199	1,609	16	x	199	x
5	66	53	x	1	x	53	864
3	8	23	778	-	-	23	778
-	-	2	x	-	-	2	x
-	-	-	-	-	-	-	-
29	173	278	3,328	17	11	278	3,317
20	98	188	1,490	16	x	188	x
5	58	65	x	1	x	65	982
4	17	23	778	-	-	23	778
-	-	2	x	-	-	2	x
-	-	-	-	-	-	-	-
29	173	278	3,328	17	11	278	3,317
22	105	194	1,543	16	x	194	x
4	51	66	1,263	1	x	66	x
3	17	18	522	-	-	18	522
-	-	-	-	-	-	-	-
-	-	-	-	-	-	-	-
29	173	278	3,328	17	11	278	3,317
2	x	156	x	1	x	156	503
10	x	76	1,039	8	x	76	x
16	159	39	1,247	8	8	39	1,239
-	-	7	x	-	-	7	x
29	173	278	3,328	17	11	278	3,317
8	10	22	243	8	8	22	236
13	20	97	1,611	9	3	97	1,608
8	144	159	1,473	-	-	159	1,473
29	173	278	3,328	17	11	278	3,317
17	17	27	332	16	x	27	x
12	157	251	2,996	1	x	251	x

① 総 合

第10表 スポーツ・娯楽用品賃貸業務の主たる賃貸物件別の事業所数、

区 分	事業所数	1事業所当たり 年間営業日数	主たる賃貸物件別の事業所数、保有数、貸出し数及び					
			スキー、スノーボード					
			該当事業所数	保有数	貸出し数	1該当事業所当たり		
保有数	貸出し数	年間営業日数						
経営組織別計	327	229	97	208,950	632,944	2,164	6,554	122
会社	175	242	55	193,448	517,426	3,496	9,350	139
会社以外の法人・団体	15	271	-	-	-	-	-	-
個人経営	137	208	41	15,502	115,519	376	2,802	99
資本金規模別計	327	229	97	208,950	632,944	2,164	6,554	122
500万円未満	69	198	25	x	x	x	x	114
500万円以上1千万円未満	12	226	5	13,886	25,525	2,617	4,810	181
1千万円以上5千万円未満	91	277	24	139,311	328,607	5,805	13,693	158
5千万円以上1億円未満	1	x	1	x	x	x	x	x
1億円以上	1	x	-	-	-	-	-	-
資本金なし	152	214	41	15,502	115,519	376	2,802	99
単独事業所、本社、支社別計	327	229	97	208,950	632,944	2,164	6,554	122
単独事業所	231	221	60	130,908	402,925	2,198	6,765	116
本社	19	238	9	20,633	93,585	2,336	10,595	152
支社	77	250	28	57,409	136,434	2,037	4,842	126
従業員規模別計	327	229	97	208,950	632,944	2,164	6,554	122
4人以下	217	222	56	47,590	216,673	844	3,842	99
5人～9人	75	244	28	73,781	234,099	2,603	8,258	159
10人～29人	32	252	9	74,233	104,728	8,404	11,856	158
30人～49人	4	141	3	13,346	77,444	4,449	25,815	97
50人以上	-	-	-	-	-	-	-	-
事業従事者規模別計	327	229	97	208,950	632,944	2,164	6,554	122
4人以下	204	216	55	47,163	214,007	857	3,887	98
5人～9人	85	255	30	74,207	236,766	2,500	7,977	158
10人～29人	33	248	9	74,233	104,728	8,404	11,856	158
30人～49人	4	207	2	x	x	x	x	x
50人以上	1	x	1	x	x	x	x	x
スポーツ・娯楽用品賃貸業務の事業従事者規模別計	327	229	97	208,950	632,944	2,164	6,554	122
4人以下	211	214	60	x	x	x	x	101
5人～9人	87	263	28	73,857	237,146	2,668	8,567	157
10人～29人	28	237	8	81,829	117,680	10,446	15,023	164
30人～49人	-	-	-	-	-	-	-	-
50人以上	1	x	1	x	x	x	x	x
年間売上高規模別計	327	229	97	208,950	632,944	2,164	6,554	122
1千万円未満	169	202	48	17,480	55,255	367	1,161	104
1千万円以上3千万円未満	84	270	21	26,696	76,343	1,260	3,602	126
3千万円以上1億円未満	53	244	19	105,725	282,100	5,487	14,640	138
1億円以上	22	244	9	59,049	219,247	6,947	25,794	175
專業割合別計	327	229	97	208,950	632,944	2,164	6,554	122
50%未満	23	278	7	17,349	36,565	2,589	5,457	152
50%以上100%未満	115	241	41	119,183	357,216	2,901	8,696	133
100%	189	216	49	72,419	239,164	1,484	4,901	109
フランチャイズ加盟別計	327	229	97	208,950	632,944	2,164	6,554	122
加盟している	28	349	1	x	x	x	x	x
加盟していない	299	217	96	x	x	x	x	122

統 計 表

保有数、貸出し件数及び1事業所当たりの保有数、貸出し件数、年間営業日数

1 事業所当たりの保有数、貸出し数、年間営業日数											
スケート						自転車					
該当事業所数	保有数	貸出し数	1該当事業所当たり			該当事業所数	保有数	貸出し数	1該当事業所当たり		
			保有数	貸出し数	年間営業日数				保有数	貸出し数	年間営業日数
1	x	x	x	x	x	80	20,524	876,840	256	10,953	292
1	x	x	x	x	x	48	16,784	627,286	351	13,131	331
-	-	-	-	-	-	3	818	159,724	252	49,146	272
-	-	-	-	-	-	29	2,922	89,830	101	3,094	230
1	x	x	x	x	x	80	20,524	876,840	256	10,953	292
1	x	x	x	x	x	12	4,526	111,041	365	8,959	258
-	-	-	-	-	-	2	x	x	x	x	x
-	-	-	-	-	-	32	11,606	487,661	359	15,101	360
-	-	-	-	-	-	-	-	-	-	-	-
-	-	-	-	-	-	1	x	x	x	x	x
-	-	-	-	-	-	32	3,739	249,554	116	7,730	234
1	x	x	x	x	x	80	20,524	876,840	256	10,953	292
1	x	x	x	x	x	36	5,699	157,183	157	4,322	241
-	-	-	-	-	-	3	1,492	52,047	429	14,983	313
-	-	-	-	-	-	40	13,333	667,610	332	16,601	336
1	x	x	x	x	x	80	20,524	876,840	256	10,953	292
-	-	-	-	-	-	66	15,099	574,279	229	8,716	289
-	-	-	-	-	-	10	3,925	213,441	386	20,994	303
1	x	x	x	x	x	4	1,500	89,120	375	22,280	307
-	-	-	-	-	-	-	-	-	-	-	-
-	-	-	-	-	-	-	-	-	-	-	-
1	x	x	x	x	x	80	20,524	876,840	256	10,953	292
-	-	-	-	-	-	56	11,718	449,140	209	8,024	278
-	-	-	-	-	-	20	7,306	338,580	364	16,859	329
1	x	x	x	x	x	3	x	x	x	x	288
-	-	-	-	-	-	1	x	x	x	x	x
-	-	-	-	-	-	-	-	-	-	-	-
1	x	x	x	x	x	80	20,524	876,840	256	10,953	292
-	-	-	-	-	-	56	11,718	449,140	209	8,024	278
-	-	-	-	-	-	20	7,306	338,580	364	16,859	329
1	x	x	x	x	x	4	1,500	89,120	375	22,280	307
-	-	-	-	-	-	-	-	-	-	-	-
-	-	-	-	-	-	-	-	-	-	-	-
1	x	x	x	x	x	80	20,524	876,840	256	10,953	292
1	x	x	x	x	x	42	4,874	157,325	117	3,790	244
-	-	-	-	-	-	26	9,192	392,981	347	14,850	336
-	-	-	-	-	-	12	6,458	326,535	535	27,038	362
-	-	-	-	-	-	-	-	-	-	-	-
1	x	x	x	x	x	80	20,524	876,840	256	10,953	292
-	-	-	-	-	-	13	5,184	218,030	389	16,360	327
-	-	-	-	-	-	27	7,451	284,506	277	10,581	317
1	x	x	x	x	x	40	7,888	374,305	198	9,395	263
1	x	x	x	x	x	80	20,524	876,840	256	10,953	292
-	-	-	-	-	-	26	10,300	424,662	392	16,151	361
1	x	x	x	x	x	54	10,224	452,178	190	8,411	258

① 総 合

第10表 スポーツ・娯楽用品賃貸業務の主たる賃貸物件別の事業所数、

区 分	主たる賃貸物件別の事業所数、保有数、貸出し数及び							
	ヨット、モーターボート						該当事業所数	保有数
	該当事業所数	保有数	貸出し数	1該当事業所当たり				
保有数				貸出し数	年間営業日数			
経営組織別計	121	6,623	312,013	55	2,573	266	5	45,624
会 社	48	2,938	187,967	61	3,891	267	3	x
会社以外の法人・団体	12	957	49,620	82	4,273	271	-	-
個人経営	61	2,728	74,426	44	1,213	263	2	x
資本金規模別計	121	6,623	312,013	55	2,573	266	5	45,624
500万円未満	20	1,123	46,314	57	2,367	247	-	-
500万円以上1千万円未満	4	303	21,643	70	4,995	232	-	-
1千万円以上5千万円未満	24	1,512	120,010	62	4,917	290	3	x
5千万円以上1億円未満	-	-	-	-	-	-	-	-
1億円以上	-	-	-	-	-	-	-	-
資本金なし	73	3,684	124,046	50	1,700	265	2	x
単独事業所、本社、支社別計	121	6,623	312,013	55	2,573	266	5	45,624
単 独 事 業 所	111	5,861	291,960	53	2,635	265	5	45,624
本 社	3	129	275	43	92	321	-	-
支 社	7	633	19,778	85	2,650	260	-	-
従業者規模別計	121	6,623	312,013	55	2,573	266	5	45,624
4人以下	83	4,273	161,808	51	1,943	249	2	x
5人～9人	24	1,177	93,993	49	3,876	310	3	x
10人～29人	13	x	x	x	x	289	-	-
30人～49人	1	x	x	x	x	x	-	-
50人以上	-	-	-	-	-	-	-	-
事業従事者規模別計	121	6,623	312,013	55	2,573	266	5	45,624
4人以下	82	4,160	161,695	51	1,977	249	2	x
5人～9人	24	x	x	x	x	310	2	x
10人～29人	14	1,224	56,262	86	3,956	284	1	x
30人～49人	1	x	x	x	x	x	-	-
50人以上	-	-	-	-	-	-	-	-
スポーツ・娯楽用品賃貸業務の事業従事者規模別計	121	6,623	312,013	55	2,573	266	5	45,624
4人以下	82	4,160	161,695	51	1,977	249	2	x
5人～9人	29	1,613	109,128	56	3,796	315	2	x
10人～29人	11	849	41,189	79	3,841	259	1	x
30人～49人	-	-	-	-	-	-	-	-
50人以上	-	-	-	-	-	-	-	-
年間売上高規模別計	121	6,623	312,013	55	2,573	266	5	45,624
1千万円未満	75	3,177	58,700	42	779	240	2	x
1千万円以上3千万円未満	30	2,033	184,829	68	6,165	316	1	x
3千万円以上1億円未満	8	735	51,673	96	6,740	306	2	x
1億円以上	8	677	16,811	82	2,038	277	-	-
専業割合別計	121	6,623	312,013	55	2,573	266	5	45,624
50%未満	2	x	x	x	x	x	-	-
50%以上100%未満	37	x	x	x	x	288	-	-
100%	82	4,243	182,203	52	2,222	254	5	45,624
フランチャイズ加盟別計	121	6,623	312,013	55	2,573	266	5	45,624
加盟している	-	-	-	-	-	-	1	x
加盟していない	121	6,623	312,013	55	2,573	266	4	x

統 計 表

保有数、貸出し件数及び1事業所当たりの保有数、貸出し件数、年間営業日数(つづき)

1 事業所当たりの保有数、貸出し数、年間営業日数(つづき)									
テント				その他					
貸出し数	1該当事業所当たり			該当事業所数	保有数	貸出し数	1該当事業所当たり		
	保有数	貸出し数	年間営業日数				保有数	貸出し数	年間営業日数
29,013	9,505	6,044	206	23	206,424	246,063	8,791	10,479	274
x	x	x	264	20	202,591	188,949	10,293	9,600	258
-	-	-	-	-	-	-	-	-	-
x	x	x	x	4	3,833	57,114	1,009	15,030	361
29,013	9,505	6,044	206	23	206,424	246,063	8,791	10,479	274
-	-	-	-	11	100,884	152,393	9,172	13,855	246
-	-	-	-	1	x	x	x	x	x
x	x	x	264	8	x	x	x	x	268
-	-	-	-	-	-	-	-	-	-
-	-	-	-	-	-	-	-	-	-
x	x	x	x	4	3,833	57,114	1,009	15,030	361
29,013	9,505	6,044	206	23	206,424	246,063	8,791	10,479	274
29,013	9,505	6,044	206	19	107,569	217,152	5,773	11,655	272
-	-	-	-	3	x	x	x	x	313
-	-	-	-	2	x	x	x	x	x
29,013	9,505	6,044	206	23	206,424	246,063	8,791	10,479	274
x	x	x	x	9	3,767	105,149	404	11,266	262
x	x	x	264	9	104,360	107,045	11,596	11,894	263
-	-	-	-	5	98,297	33,869	19,091	6,578	317
-	-	-	-	-	-	-	-	-	-
-	-	-	-	-	-	-	-	-	-
29,013	9,505	6,044	206	23	206,424	246,063	8,791	10,479	274
x	x	x	x	9	3,767	105,149	404	11,266	262
x	x	x	x	9	104,360	107,045	11,596	11,894	263
x	x	x	x	5	98,297	33,869	19,091	6,578	317
-	-	-	-	-	-	-	-	-	-
-	-	-	-	-	-	-	-	-	-
29,013	9,505	6,044	206	23	206,424	246,063	8,791	10,479	274
x	x	x	x	12	4,037	109,317	344	9,318	265
x	x	x	x	8	104,160	103,045	13,020	12,881	277
x	x	x	x	4	98,228	33,701	26,194	8,987	299
-	-	-	-	-	-	-	-	-	-
-	-	-	-	-	-	-	-	-	-
29,013	9,505	6,044	206	23	206,424	246,063	8,791	10,479	274
x	x	x	x	2	x	x	x	x	x
x	x	x	x	5	x	x	x	x	267
x	x	x	x	12	105,250	152,344	9,074	13,134	254
-	-	-	-	5	98,408	33,871	20,717	7,131	310
29,013	9,505	6,044	206	23	206,424	246,063	8,791	10,479	274
-	-	-	-	1	x	x	x	x	x
-	-	-	-	10	x	x	x	x	305
29,013	9,505	6,044	206	13	109,482	157,075	8,454	12,129	246
29,013	9,505	6,044	206	23	206,424	246,063	8,791	10,479	274
x	x	x	x	-	-	-	-	-	-
x	x	x	191	23	206,424	246,063	8,791	10,479	274

① 総 合

第11表 年間営業費用、年間営業用固定資産

区 分	事業所数	事業所の年間営業費用(百万円)											
		計	給与 支給総額	貸与資産 原 価	リース投資 資産原価	資金原価	減 価 償却費	計	賃 借 料				その他の 営業費用
									土地・建物	機 械・装 置			
										計	情報通信機器	その他	
経 営 組 織 別 計	327	7,747	2,723	519	-	113	628	658	565	93	20	73	3,106
会 社	175	6,728	2,352	440	-	92	559	611	530	81	20	62	2,673
会社以外の法人・団体	15	194	101	1	-	4	3	5	4	1	-	1	79
個人経営	137	825	270	78	-	17	65	42	31	11	1	10	353
資 本 金 規 模 別 計	327	7,747	2,723	519	-	113	628	658	565	93	20	73	3,106
500万円未満	69	x	x	x	-	x	x	x	x	42	4	38	x
500万円以上1千万円未満	12	196	80	15	-	-	15	18	17	1	0	1	68
1千万円以上5千万円未満	91	4,950	1,593	303	-	74	464	444	406	38	15	24	2,070
5千万円以上1億円未満	1	x	x	x	-	x	x	x	x	-	-	-	x
1億円以上	1	x	x	-	-	-	-	-	-	-	-	-	x
資本金なし	152	1,019	371	79	-	21	69	47	35	12	1	12	432
単 独 事 業 所、本 社、支 社 別 計	327	7,747	2,723	519	-	113	628	658	565	93	20	73	3,106
単 独 事 業 所	231	4,813	1,755	315	-	33	512	479	429	50	7	43	1,719
本 社	19	906	368	83	-	1	39	79	48	31	4	27	336
支 社	77	2,027	600	121	-	80	76	100	88	13	9	4	1,051
従 業 者 規 模 別 計	327	7,747	2,723	519	-	113	628	658	565	93	20	73	3,106
4人以下	217	2,808	657	157	-	20	282	244	225	20	2	18	1,448
5人～9人	75	2,192	818	180	-	16	103	166	117	48	6	42	908
10人～29人	32	2,243	973	84	-	62	217	229	204	25	12	13	677
30人～49人	4	504	275	98	-	15	25	19	19	-	-	-	72
50人以上	-	-	-	-	-	-	-	-	-	-	-	-	-
事 業 従 事 者 規 模 別 計	327	7,747	2,723	519	-	113	628	658	565	93	20	73	3,106
4人以下	204	2,236	656	146	-	16	137	140	121	19	2	17	1,142
5人～9人	85	2,272	809	191	-	20	110	163	117	46	6	40	980
10人～29人	33	2,662	938	62	-	62	356	332	303	29	12	17	911
30人～49人	4	x	x	x	-	15	x	x	x	-	-	-	73
50人以上	1	x	x	x	-	-	x	x	x	-	-	-	-
ス ポ ー ツ ・ 娯 楽 用 品 賃 貸 業 務 の 事 業 従 事 者 規 模 別 計	327	7,747	2,723	519	-	113	628	658	565	93	20	73	3,106
4人以下	211	x	x	x	-	16	x	x	x	19	2	17	1,216
5人～9人	87	2,602	969	224	-	77	148	167	113	54	13	40	1,017
10人～29人	28	2,648	998	85	-	20	335	337	316	20	5	15	873
30人～49人	-	-	-	-	-	-	-	-	-	-	-	-	-
50人以上	1	x	x	x	-	-	x	x	x	-	-	-	-
年 間 売 上 高 規 模 別 計	327	7,747	2,723	519	-	113	628	658	565	93	20	73	3,106
1千万円未満	169	595	246	40	-	4	30	55	45	10	1	9	220
1千万円以上3千万円未満	84	1,455	513	66	-	1	102	95	85	10	2	8	678
3千万円以上1億円未満	53	2,414	769	234	-	20	114	158	123	34	6	29	1,120
1億円以上	22	3,283	1,196	180	-	88	381	351	312	39	11	28	1,088
専 業 割 合 別 計	327	7,747	2,723	519	-	113	628	658	565	93	20	73	3,106
50%未満	23	944	249	61	-	15	59	63	37	26	1	25	497
50%以上100%未満	115	3,752	1,520	262	-	76	298	298	263	35	15	20	1,298
100%	189	3,050	953	197	-	21	270	298	265	33	5	28	1,311
フ ラ ン チ ェ イ ズ 加 盟 別 計	327	7,747	2,723	519	-	113	628	658	565	93	20	73	3,106
加盟している	28	986	198	140	-	0	50	40	40	-	-	-	558
加盟していない	299	6,761	2,525	379	-	113	577	619	525	93	20	73	2,548

統 計 表

取得額及び年間リース投資資産取得額

事業所の営業用固定資産										事業所のリース投資資産		
取得 事業所数	年間取得額(百万円)									取得 事業所数	年間 取得額 (百万円)	
	計	有形固定資産										無形固定資産
		計	機械・設備・装置			土 地	建物・その他の 有形固定資産					
			計	レンタル・リース物件	情報通信機器			その他				
94	898	876	646	572	5	70	59	171	22	-	-	
71	782	761	572	527	5	40	59	130	22	-	-	
2	x	x	x	-	-	x	-	-	-	-	-	
22	x	x	x	45	0	x	-	41	-	-	-	
94	898	876	646	572	5	70	59	171	22	-	-	
17	63	60	44	30	-	13	1	15	2	-	-	
4	4	4	3	3	-	-	-	1	-	-	-	
50	715	696	525	493	5	27	58	113	19	-	-	
-	-	-	-	-	-	-	-	-	-	-	-	
-	-	-	-	-	-	-	-	-	-	-	-	
23	115	115	74	45	0	30	-	41	-	-	-	
94	898	876	646	572	5	70	59	171	22	-	-	
57	558	545	365	302	5	59	59	121	13	-	-	
6	138	138	121	112	-	9	-	17	-	-	-	
31	202	193	160	158	-	2	-	33	8	-	-	
94	898	876	646	572	5	70	59	171	22	-	-	
53	392	383	343	309	2	32	0	39	9	-	-	
27	128	126	79	63	-	16	1	46	2	-	-	
10	232	232	128	119	0	10	58	46	-	-	-	
3	146	135	95	81	2	12	-	40	11	-	-	
-	-	-	-	-	-	-	-	-	-	-	-	
94	898	876	646	572	5	70	59	171	22	-	-	
42	220	x	x	x	x	x	0	x	x	-	-	
37	154	152	100	84	-	16	1	50	3	-	-	
12	378	378	274	261	0	13	58	46	0	-	-	
2	x	x	x	x	-	x	-	x	-	-	-	
1	x	x	x	-	x	-	-	-	x	-	-	
94	898	876	646	572	5	70	59	171	22	-	-	
46	x	x	x	148	x	31	0	49	x	-	-	
37	227	224	99	84	-	14	59	66	3	-	-	
10	419	419	364	340	0	24	-	55	0	-	-	
-	-	-	-	-	-	-	-	-	-	-	-	
1	x	x	x	-	x	-	-	-	x	-	-	
94	898	876	646	572	5	70	59	171	22	-	-	
16	16	16	14	14	-	-	-	2	1	-	-	
42	126	124	96	60	2	34	-	27	2	-	-	
26	291	284	179	164	-	15	1	104	8	-	-	
10	464	453	357	333	2	21	58	38	11	-	-	
94	898	876	646	572	5	70	59	171	22	-	-	
13	142	136	110	109	-	0	-	27	6	-	-	
44	508	496	326	274	5	47	59	111	12	-	-	
37	247	244	210	188	0	22	-	33	3	-	-	
94	898	876	646	572	5	70	59	171	22	-	-	
27	210	191	158	155	2	-	-	33	19	-	-	
66	688	685	488	416	2	70	59	137	3	-	-	

第 II 編

《スポーツ・娯楽用品賃貸業》

② 都道府県別統計表

② 都 道 府 県

第1表 事業所数、従業者数、事業従事者数、年間売上高、リース年間契約高、

区 分	事業所数				従業者数 A (人)	事業従事者数 (人)	うち、スポーツ・ 娯楽用品賃貸 業務の事業従 事者数 B	年間売上高計(百万円)			
	計	単 独 事業所	本 社	支 社				計 C	スポーツ・娯楽用品賃貸業務(主業)		
									計 D	リース	レンタル
全 国 計	327	231	19	77	1,605	1,729	1,514	9,216	7,647	1,907	5,740
北海道	18	10	-	8	120	122	83	866	663	-	663
青森	1	1	-	-	2	2	2	x	x	-	x
岩手	3	3	-	-	16	16	16	91	x	-	x
宮城	1	1	-	-	9	10	10	x	x	-	x
秋田	1	-	-	1	1	1	1	x	x	-	x
山形	3	1	2	-	14	14	8	53	x	-	x
福島	6	4	2	1	43	43	43	245	225	-	225
茨城	7	7	-	-	43	43	38	87	78	-	78
栃木	5	5	-	-	29	30	30	53	48	38	10
群馬	12	11	-	1	49	52	39	111	94	-	94
埼玉	10	10	-	-	51	51	51	250	x	-	x
千葉	19	19	-	-	79	81	81	331	298	-	298
東京都	10	8	1	1	103	103	82	1,294	1,082	849	233
神奈川県	18	16	1	1	77	77	68	249	210	-	210
新潟	17	17	-	-	97	102	100	531	483	-	483
富山	2	2	-	-	9	9	9	x	x	-	x
石川	1	1	-	-	2	2	2	x	x	-	x
福井	3	3	-	-	9	9	5	19	x	-	x
山梨	10	10	-	-	31	31	31	138	x	-	x
長野	43	19	5	20	263	263	229	827	689	-	689
岐阜	4	4	-	-	44	44	25	103	x	-	x
静岡	7	6	-	2	23	23	23	139	x	-	x
愛知	8	8	-	-	20	20	20	64	x	-	x
三重	-	-	-	-	-	-	-	-	-	-	-
滋賀	14	10	-	4	46	70	65	273	x	-	x
京都	8	7	1	-	44	59	36	165	129	-	129
大阪	19	5	-	14	60	120	120	1,594	1,200	681	519
兵庫	24	10	-	14	58	67	64	271	205	-	205
奈良	15	8	2	5	52	55	52	105	82	-	82
和歌山	1	1	-	-	4	4	4	x	x	-	x
鳥取	5	2	-	3	33	33	33	47	47	-	47
島根	4	1	2	1	21	21	14	51	x	-	x
岡山	3	2	1	-	16	16	13	132	x	-	x
広島	5	3	2	-	46	46	28	597	x	340	x
山口	2	1	-	1	4	4	4	x	x	-	x
徳島	-	-	-	-	-	-	-	-	-	-	-
香川	-	-	-	-	-	-	-	-	-	-	-
愛媛	2	1	-	1	30	30	30	x	x	-	x
高知	1	1	-	-	1	1	1	x	x	-	x
福岡	-	-	-	-	-	-	-	-	-	-	-
佐賀	3	3	-	-	20	20	20	27	25	-	25
長崎	-	-	-	-	-	-	-	-	-	-	-
熊本	3	3	-	-	15	15	15	158	158	-	158
大分	-	-	-	-	-	-	-	-	-	-	-
宮崎	1	1	-	-	1	1	1	x	x	-	x
鹿児島	-	-	-	-	-	-	-	-	-	-	-
沖縄	8	8	-	-	21	21	21	116	107	-	107

注7:「事業従事者数」とは、事業所の従業者数から「別経営の事業所に派遣している人」を除き、「別経営の事業所から派遣されている人」を加えた、いわゆる実際に従事している者をいう。

注8:欠測値の補完を行い集計後に四捨五入をしているため、総計と内訳の合計とは一致しない場合がある。

また、単位当たり換算の値は、各数値に単位以下の数値を有しているため、公表値から求められても一致しない場合がある。

別 統 計 表

1事業所当たり及び1人当たりの年間売上高、1該当事業所当たりのリース年間契約高及びフランチャイズ加盟別表

その他業務 (従業)	リース年間契約高			1事業所当たり				1該当事業所 当たりのリース年 間契約高	従業者1人 当たりの 年間売上高	スポーツ・娯楽 用品賃貸業務 事業者1人 当たりの主業年 間売上高	スポーツ・娯楽 用品賃貸業務 (リース)事業者1人 当たりのリース年間契 約高
	該当 事業所数 E	該当事業 従事者数 F (人)	リース年間 契 約 高 G (百万円)	従業者数 (人)	スポーツ・娯楽 用品賃貸業務の 事業従事者数 (人)	年間売上高 (万円)	スポーツ・娯楽 用品賃貸業務 の年間売上高 (万円)				
1,568	7	83	1,871	5	5	2,817	2,337	27,721	574	505	2,248
203	-	-	-	7	5	4,811	3,686	-	723	804	-
-	-	-	-	2	2	x	x	-	x	x	-
x	-	-	-	5	5	3,048	x	-	572	x	-
-	-	-	-	9	10	x	x	-	x	x	-
-	-	-	-	1	1	x	x	-	x	x	-
x	-	-	-	5	3	1,759	x	-	377	x	-
20	-	-	-	7	7	4,084	3,755	-	570	524	-
10	-	-	-	6	6	1,286	1,141	-	203	204	-
5	2	12	x	6	6	1,060	962	x	183	160	x
17	-	-	-	4	3	924	783	-	225	241	-
x	-	-	-	5	5	2,437	x	-	495	x	-
33	-	-	-	4	4	1,741	1,568	-	417	368	-
212	2	39	x	10	8	12,443	10,405	x	1,256	1,323	x
39	-	-	-	4	4	1,383	1,168	-	323	309	-
48	-	-	-	6	6	3,122	2,839	-	546	482	-
x	-	-	-	5	5	x	x	-	x	x	-
x	-	-	-	2	2	x	x	-	x	x	-
x	-	-	-	3	2	617	x	-	206	x	-
x	-	-	-	3	3	1,375	x	-	444	x	-
139	-	-	-	6	5	1,924	1,602	-	315	300	-
x	-	-	-	12	7	2,950	x	-	237	x	-
x	-	-	-	3	3	1,879	x	-	615	x	-
x	-	-	-	3	3	799	x	-	320	x	-
-	-	-	-	-	-	-	-	-	-	-	-
x	-	-	-	3	5	1,950	x	-	598	x	-
36	-	-	-	6	5	2,195	1,719	-	374	358	-
394	2	15	x	3	6	8,355	6,290	x	2,665	1,002	x
67	-	-	-	2	3	1,128	851	-	466	322	-
23	-	-	-	3	3	701	548	-	202	158	-
x	-	-	-	4	4	x	x	-	x	x	-
-	-	-	-	7	7	930	930	-	141	141	-
x	-	-	-	5	4	1,269	x	-	242	x	-
x	-	-	-	5	4	4,411	x	-	827	x	-
x	1	17	x	9	6	11,931	x	x	1,297	x	x
-	-	-	-	2	2	x	x	-	x	x	-
-	-	-	-	-	-	-	-	-	-	-	-
-	-	-	-	-	-	-	-	-	-	-	-
x	-	-	-	15	15	x	x	-	x	x	-
-	-	-	-	1	1	x	x	-	x	x	-
-	-	-	-	-	-	-	-	-	-	-	-
2	-	-	-	7	7	913	838	-	137	126	-
-	-	-	-	-	-	-	-	-	-	-	-
-	-	-	-	5	5	5,256	5,256	-	1,051	1,051	-
-	-	-	-	-	-	-	-	-	-	-	-
-	-	-	-	1	1	x	x	-	x	x	-
-	-	-	-	-	-	-	-	-	-	-	-
10	-	-	-	3	3	1,418	1,302	-	548	503	-

注9：「該当事業所数」とは、当該項目に記載のあった事業所数をいい、複数の項目欄に記載がある場合、それぞれにカウントされる。調査事業所数に対する内訳事業所数。

② 都 道 府 県

第1表 事業所数、従業者数、事業従事者数、年間売上高、リース年間契約高、

区 分	フランチャイズ加盟別									
	加盟している									
	事業所数	従業者数 (人)	事業 従事者数 (人)	うち、スポーツ・娯 楽用品賃貸業務の 事業従事者数	年間売上高(百万円)			リース年間 契約高 (百万円)	1事業所当たり	
					計	うち、スポーツ・娯楽用品賃貸業務			年間売上高 (万円)	スポーツ・娯楽 用品賃貸業務 の年間売上高 (万円)
リース	レンタル									
全 国 計	28	102	185	185	1,058	-	603	-	3,740	2,130
北海道	-	-	-	-	-	-	-	-	-	-
青森	-	-	-	-	-	-	-	-	-	-
岩手	-	-	-	-	-	-	-	-	-	-
宮城	-	-	-	-	-	-	-	-	-	-
秋田	-	-	-	-	-	-	-	-	-	-
山形	-	-	-	-	-	-	-	-	-	-
福島	-	-	-	-	-	-	-	-	-	-
茨城	-	-	-	-	-	-	-	-	-	-
栃木	-	-	-	-	-	-	-	-	-	-
群馬	-	-	-	-	-	-	-	-	-	-
埼玉	-	-	-	-	-	-	-	-	-	-
千葉	-	-	-	-	-	-	-	-	-	-
東京都	-	-	-	-	-	-	-	-	-	-
神奈川県	-	-	-	-	-	-	-	-	-	-
新潟	1	47	52	52	x	-	x	-	x	x
富山	-	-	-	-	-	-	-	-	-	-
石川	-	-	-	-	-	-	-	-	-	-
福井	-	-	-	-	-	-	-	-	-	-
山梨	-	-	-	-	-	-	-	-	-	-
長野	-	-	-	-	-	-	-	-	-	-
岐阜	-	-	-	-	-	-	-	-	-	-
静岡県	-	-	-	-	-	-	-	-	-	-
愛知県	-	-	-	-	-	-	-	-	-	-
三重	-	-	-	-	-	-	-	-	-	-
滋賀	3	-	24	24	x	-	x	-	x	x
京都	-	-	-	-	-	-	-	-	-	-
大阪	14	32	77	77	665	-	272	-	4,723	1,935
兵庫	10	17	25	25	149	-	92	-	1,558	962
奈良	-	-	-	-	-	-	-	-	-	-
和歌山	-	-	-	-	-	-	-	-	-	-
鳥取	-	-	-	-	-	-	-	-	-	-
島根	1	6	6	6	x	-	x	-	x	x
岡山	-	-	-	-	-	-	-	-	-	-
広島	-	-	-	-	-	-	-	-	-	-
山口	-	-	-	-	-	-	-	-	-	-
徳島	-	-	-	-	-	-	-	-	-	-
香川県	-	-	-	-	-	-	-	-	-	-
愛媛	-	-	-	-	-	-	-	-	-	-
高知	-	-	-	-	-	-	-	-	-	-
福岡	-	-	-	-	-	-	-	-	-	-
佐賀	-	-	-	-	-	-	-	-	-	-
長崎	-	-	-	-	-	-	-	-	-	-
熊本	-	-	-	-	-	-	-	-	-	-
大分	-	-	-	-	-	-	-	-	-	-
宮崎	-	-	-	-	-	-	-	-	-	-
鹿児島	-	-	-	-	-	-	-	-	-	-
沖縄	-	-	-	-	-	-	-	-	-	-

別 統 計 表

1事業所当たり及び1人当たりの年間売上高、1該当事業所当たりのリース年間契約高及びフランチャイズ加盟別表(つづき)

加盟していない									
事業所数	従業者数 (人)	事業 従事者数 (人)	うち、スポーツ・娯 楽用品賃貸業務の 事業従事者数	年間売上高(百万円)			リース年間 契約高 (百万円)	1事業所当たり	
				計	うち、スポーツ・娯楽用品賃貸業務			年間売上高 (万円)	スポーツ・娯楽 用品賃貸業務 の年間売上高 (万円)
					リース	レンタル			
299	1,503	1,545	1,330	8,157	1,907	5,137	1,871	2,729	2,357
18	120	122	83	866	-	663	-	4,811	3,686
1	2	2	2	x	-	x	-	x	x
3	16	16	16	91	-	x	-	3,048	x
1	9	10	10	x	-	x	-	x	x
1	1	1	1	x	-	x	-	x	x
3	14	14	8	53	-	x	-	1,759	x
6	43	43	43	245	-	225	-	4,084	3,755
7	43	43	38	87	-	78	-	1,286	1,141
5	29	30	30	53	38	10	x	1,060	962
12	49	52	39	111	-	94	-	924	783
10	51	51	51	250	-	x	-	2,437	x
19	79	81	81	331	-	298	-	1,741	1,568
10	103	103	82	1,294	849	233	x	12,443	10,405
18	77	77	68	249	-	210	-	1,383	1,168
16	50	50	48	x	-	x	-	x	x
2	9	9	9	x	-	x	-	x	x
1	2	2	2	x	-	x	-	x	x
3	9	9	5	19	-	x	-	617	x
10	31	31	31	138	-	x	-	1,375	x
43	263	263	229	827	-	689	-	1,924	1,602
4	44	44	25	103	-	x	-	2,950	x
7	23	23	23	139	-	x	-	1,879	x
8	20	20	20	64	-	x	-	799	x
-	-	-	-	-	-	-	-	-	-
11	46	46	41	x	-	189	-	x	1,670
8	44	59	36	165	-	129	-	2,195	1,719
5	28	43	43	929	681	247	x	18,581	18,551
14	42	42	38	123	-	113	-	845	778
15	52	55	52	105	-	82	-	701	548
1	4	4	4	x	-	x	-	x	x
5	33	33	33	47	-	47	-	930	930
3	15	15	8	x	-	21	-	x	691
3	16	16	13	132	-	x	-	4,411	x
5	46	46	28	597	340	x	x	11,931	x
2	4	4	4	x	-	x	-	x	x
-	-	-	-	-	-	-	-	-	-
-	-	-	-	-	-	-	-	-	-
2	30	30	30	x	-	x	-	x	x
1	1	1	1	x	-	x	-	x	x
-	-	-	-	-	-	-	-	-	-
3	20	20	20	27	-	25	-	913	838
-	-	-	-	-	-	-	-	-	-
3	15	15	15	158	-	158	-	5,256	5,256
-	-	-	-	-	-	-	-	-	-
1	1	1	1	x	-	x	-	x	x
-	-	-	-	-	-	-	-	-	-
8	21	21	21	116	-	107	-	1,418	1,302

② 都 道 府 県

第2表 業務(主業、従業)

区 分	事業所数	従業者数 (人)	スポーツ・娯楽用品 賃貸業務の 事業従事者数 (人)	計		スポーツ・娯楽用品賃貸業務(主業)	
				事業所数	年間売上高 (百万円)	該 当 事業所数	年間売上高 (百万円)
全 国 計	327	1,605	1,514	327	9,216	327	7,647
北 海 道	18	120	83	18	866	18	663
青 森	1	2	2	1	x	1	x
岩 手	3	16	16	3	91	3	x
宮 城	1	9	10	1	x	1	x
秋 田	1	1	1	1	x	1	x
山 形	3	14	8	3	53	3	x
福 島	6	43	43	6	245	6	225
茨 城	7	43	38	7	87	7	78
栃 木	5	29	30	5	53	5	48
群 馬	12	49	39	12	111	12	94
埼 玉	10	51	51	10	250	10	x
千 葉	19	79	81	19	331	19	298
東 京	10	103	82	10	1,294	10	1,082
神 奈 川	18	77	68	18	249	18	210
新 潟	17	97	100	17	531	17	483
富 山	2	9	9	2	x	2	x
石 川	1	2	2	1	x	1	x
福 井	3	9	5	3	19	3	x
山 梨	10	31	31	10	138	10	x
長 野	43	263	229	43	827	43	689
岐 阜	4	44	25	4	103	4	x
静 岡	7	23	23	7	139	7	x
愛 知	8	20	20	8	64	8	x
三 重	-	-	-	-	-	-	-
滋 賀	14	46	65	14	273	14	x
京 都	8	44	36	8	165	8	129
大 阪	19	60	120	19	1,594	19	1,200
兵 庫	24	58	64	24	271	24	205
奈 良	15	52	52	15	105	15	82
和 歌 山	1	4	4	1	x	1	x
鳥 取	5	33	33	5	47	5	47
島 根	4	21	14	4	51	4	x
岡 山	3	16	13	3	132	3	x
広 島	5	46	28	5	597	5	x
山 口	2	4	4	2	x	2	x
徳 島	-	-	-	-	-	-	-
香 川	-	-	-	-	-	-	-
愛 媛	2	30	30	2	x	2	x
高 知	1	1	1	1	x	1	x
福 岡	-	-	-	-	-	-	-
佐 賀	3	20	20	3	27	3	25
長 崎	-	-	-	-	-	-	-
熊 本	3	15	15	3	158	3	158
大 分	-	-	-	-	-	-	-
宮 崎	1	1	1	1	x	1	x
鹿 児 島	-	-	-	-	-	-	-
沖 縄	8	21	21	8	116	8	107

別 統 計 表

別の年間売上高

事業所の業務別年間売上高							
計		その他業務（従業）					
		製造業務		卸売・小売業務		金融・保険業務	
該 当 事業所数	年間売上高 (百万円)	該 当 事業所数	年間売上高 (百万円)	該 当 事業所数	年間売上高 (百万円)	該 当 事業所数	年間売上高 (百万円)
138	1,568	3	4	60	205	2	x
8	203	-	-	2	x	-	-
-	-	-	-	-	-	-	-
1	x	1	x	1	x	-	-
-	-	-	-	-	-	-	-
-	-	-	-	-	-	-	-
2	x	-	-	2	x	-	-
3	20	-	-	1	x	2	x
3	10	-	-	1	x	-	-
3	5	-	-	3	x	-	-
6	17	-	-	2	x	-	-
2	x	-	-	-	-	-	-
5	33	-	-	3	4	-	-
5	212	-	-	-	-	-	-
6	39	-	-	4	19	-	-
9	48	2	x	4	14	-	-
1	x	-	-	-	-	-	-
1	x	-	-	1	x	-	-
1	x	-	-	-	-	-	-
1	x	-	-	-	-	-	-
26	139	-	-	19	66	-	-
2	x	-	-	2	x	-	-
2	x	-	-	2	x	-	-
2	x	-	-	-	-	-	-
-	-	-	-	-	-	-	-
1	x	-	-	-	-	-	-
4	36	-	-	3	x	-	-
10	394	-	-	-	-	-	-
15	67	-	-	2	x	-	-
8	23	-	-	1	x	-	-
1	x	-	-	1	x	-	-
-	-	-	-	-	-	-	-
1	x	-	-	1	x	-	-
1	x	-	-	1	x	-	-
2	x	-	-	1	x	-	-
-	-	-	-	-	-	-	-
-	-	-	-	-	-	-	-
-	-	-	-	-	-	-	-
1	x	-	-	-	-	-	-
-	-	-	-	-	-	-	-
-	-	-	-	-	-	-	-
3	2	-	-	3	x	-	-
-	-	-	-	-	-	-	-
-	-	-	-	-	-	-	-
-	-	-	-	-	-	-	-
-	-	-	-	-	-	-	-
3	10	-	-	-	-	-	-

② 都 道 府 県

第2表 業務（主業、従業）

区 分	事業所の業務別年間売上高（つづき）							
	その他業務（従業）（つづき）							
	サービス				物品賃貸業務			
	計		サービス業務 （物品賃貸業務を除く）		計		産業用機械器具賃貸業務	
該 当 事業所数	年間売上高 （百万円）	該 当 事業所数	年間売上高 （百万円）	該 当 事業所数	年間売上高 （百万円）	該 当 事業所数	年間売上高 （百万円）	
全 国 計	64	606	47	430	17	176	-	-
北 海 道	1	x	1	x	-	-	-	-
青 森	-	-	-	-	-	-	-	-
岩 手	-	-	-	-	-	-	-	-
宮 城	-	-	-	-	-	-	-	-
秋 田	-	-	-	-	-	-	-	-
山 形	2	x	2	x	-	-	-	-
福 島	2	x	2	x	-	-	-	-
茨 城	1	x	1	x	-	-	-	-
栃 木	2	x	2	x	-	-	-	-
群 馬	1	x	1	x	-	-	-	-
埼 玉	-	-	-	-	-	-	-	-
千 葉	1	x	1	x	-	-	-	-
東 京	3	69	3	69	-	-	-	-
神 奈 川	2	x	2	x	-	-	-	-
新 潟	2	x	2	x	-	-	-	-
富 山	1	x	1	x	-	-	-	-
石 川	-	-	-	-	-	-	-	-
福 井	-	-	-	-	-	-	-	-
山 梨	1	x	1	x	-	-	-	-
長 野	11	70	11	70	-	-	-	-
岐 阜	1	x	1	x	-	-	-	-
静 岡	-	-	-	-	-	-	-	-
愛 知	-	-	-	-	-	-	-	-
三 重	-	-	-	-	-	-	-	-
滋 賀	-	-	-	-	-	-	-	-
京 都	4	25	4	25	-	-	-	-
大 阪	10	119	2	x	8	x	-	-
兵 庫	10	58	2	x	8	x	-	-
奈 良	7	x	6	20	1	x	-	-
和 歌 山	1	x	1	x	-	-	-	-
鳥 取	-	-	-	-	-	-	-	-
島 根	-	-	-	-	-	-	-	-
岡 山	-	-	-	-	-	-	-	-
広 島	1	x	1	x	-	-	-	-
山 口	-	-	-	-	-	-	-	-
徳 島	-	-	-	-	-	-	-	-
香 川	-	-	-	-	-	-	-	-
愛 媛	1	x	1	x	-	-	-	-
高 知	-	-	-	-	-	-	-	-
福 岡	-	-	-	-	-	-	-	-
佐 賀	-	-	-	-	-	-	-	-
長 崎	-	-	-	-	-	-	-	-
熊 本	-	-	-	-	-	-	-	-
大 分	-	-	-	-	-	-	-	-
宮 崎	-	-	-	-	-	-	-	-
鹿 児 島	-	-	-	-	-	-	-	-
沖 縄	-	-	-	-	-	-	-	-

② 都 道 府 県

第3表 経営組織別の事業所数、

区 分	計						会 社					
	事業所数	従業者数 (人)	スポーツ・娯 楽用品貸貸 業務の事業 従事者数 (人)	年間売上高(百万円)		リース年間 契 約 高 (百万円)	事業所数	従業者数 (人)	スポーツ・娯 楽用品貸貸 業務の事業 従事者数 (人)	年間売上高(百万円)		リース年間 契 約 高 (百万円)
				計	うち、スポー ツ・娯楽用品 貸貸業務					計	うち、スポー ツ・娯楽用品 貸貸業務	
全 国 計	327	1,605	1,514	9,216	7,647	1,871	175	1,088	1,013	8,066	6,616	1,871
北海道	18	120	83	866	663	-	11	111	74	856	657	-
青森	1	2	2	x	x	-	-	-	-	-	-	-
岩手	3	16	16	91	x	-	1	10	10	x	x	-
宮城	1	9	10	x	x	-	1	9	10	x	x	-
秋田	1	1	1	x	x	-	1	1	1	x	x	-
山形	3	14	8	53	x	-	3	14	8	53	x	-
福島	6	43	43	245	225	-	5	40	40	x	x	-
茨城	7	43	38	87	78	-	2	31	26	x	x	-
栃木	5	29	30	53	48	x	4	17	17	x	x	x
群馬	12	49	39	111	94	-	8	41	28	98	82	-
埼玉	10	51	51	250	x	-	5	40	40	242	242	-
千葉	19	79	81	331	298	-	4	14	15	78	73	-
東京都	10	103	82	1,294	1,082	x	6	80	59	1,256	1,046	x
神奈川県	18	77	68	249	210	-	7	21	21	163	131	-
新潟	17	97	100	531	483	-	9	66	71	439	406	-
富山	2	9	9	x	x	-	1	3	3	x	x	-
石川	1	2	2	x	x	-	-	-	-	-	-	-
福井	3	9	5	19	x	-	1	7	3	x	x	-
山梨	10	31	31	138	x	-	4	18	18	113	109	-
長野	43	263	229	827	689	-	28	185	151	691	555	-
岐阜	4	44	25	103	x	-	1	30	20	x	x	-
静岡	7	23	23	139	x	-	3	11	11	126	x	-
愛知	8	20	20	64	x	-	1	6	6	x	x	-
三重	-	-	-	-	-	-	-	-	-	-	-	-
滋賀	14	46	65	273	x	-	8	36	55	259	x	-
京都	8	44	36	165	129	-	5	40	32	128	92	-
大阪	19	60	120	1,594	1,200	x	17	58	118	x	x	x
兵庫	24	58	64	271	205	-	15	39	45	192	134	-
奈良	15	52	52	105	82	-	10	41	41	84	65	-
和歌山	1	4	4	x	x	-	-	-	-	-	-	-
鳥取	5	33	33	47	47	-	4	29	29	x	x	-
島根	4	21	14	51	x	-	2	15	8	x	x	-
岡山	3	16	13	132	x	-	1	14	11	x	x	-
広島	5	46	28	597	x	x	2	40	22	x	x	x
山口	2	4	4	x	x	-	1	2	2	x	x	-
徳島	-	-	-	-	-	-	-	-	-	-	-	-
香川	-	-	-	-	-	-	-	-	-	-	-	-
愛媛	2	30	30	x	x	-	1	6	6	x	x	-
高知	1	1	1	x	x	-	-	-	-	-	-	-
福岡	-	-	-	-	-	-	-	-	-	-	-	-
佐賀	3	20	20	27	25	-	1	2	2	x	x	-
長崎	-	-	-	-	-	-	-	-	-	-	-	-
熊本	3	15	15	158	158	-	2	11	11	x	x	-
大分	-	-	-	-	-	-	-	-	-	-	-	-
宮崎	1	1	1	x	x	-	1	1	1	x	x	-
鹿児島	-	-	-	-	-	-	-	-	-	-	-	-
沖縄	8	21	21	116	107	-	-	-	-	-	-	-

別 統 計 表

従業員数、年間売上高及びリース年間契約高

経 営 組 織 別											
会社以外の法人・団体						個 人 経 営					
事業所数	従業員数 (人)	スポーツ・娯 楽用品賃貸 業務の事業 従事者数 (人)	年間売上高(百万円)		リース年間 契 約 高 (百万円)	事業所数	従業員数 (人)	スポーツ・娯 楽用品賃貸 業務の事業 従事者数 (人)	年間売上高(百万円)		リース年間 契 約 高 (百万円)
			計	うち、スポーツ・ 娯楽用品賃貸 業務					計	うち、スポーツ・ 娯楽用品賃貸 業務	
15	114	106	204	183	-	137	404	395	946	848	-
2	2	2	x	x	-	5	7	7	x	x	-
-	-	-	-	-	-	1	2	2	x	x	-
2	6	6	x	x	-	-	-	-	-	-	-
-	-	-	-	-	-	-	-	-	-	-	-
-	-	-	-	-	-	-	-	-	-	-	-
-	-	-	-	-	-	-	-	-	-	-	-
-	-	-	-	-	-	1	3	3	x	x	-
-	-	-	-	-	-	5	12	12	x	x	-
1	12	13	x	x	-	-	-	-	-	-	-
-	-	-	-	-	-	4	8	11	13	12	-
-	-	-	-	-	-	5	11	11	8	x	-
4	24	24	88	80	-	11	42	42	165	146	-
3	19	19	x	x	-	2	5	5	x	x	-
1	23	14	x	x	-	10	33	33	x	x	-
-	-	-	-	-	-	8	31	29	92	77	-
-	-	-	-	-	-	1	6	6	x	x	-
-	-	-	-	-	-	1	2	2	x	x	-
-	-	-	-	-	-	2	2	2	x	x	-
-	-	-	-	-	-	6	13	13	25	x	-
-	-	-	-	-	-	15	78	78	136	133	-
-	-	-	-	-	-	3	14	5	x	19	-
-	-	-	-	-	-	4	11	11	13	13	-
-	-	-	-	-	-	7	14	14	x	11	-
-	-	-	-	-	-	-	-	-	-	-	-
-	-	-	-	-	-	6	10	10	14	14	-
-	-	-	-	-	-	3	5	5	37	37	-
-	-	-	-	-	-	2	2	2	x	x	-
-	-	-	-	-	-	9	19	19	79	70	-
-	-	-	-	-	-	5	11	11	21	17	-
1	4	4	x	x	-	-	-	-	-	-	-
-	-	-	-	-	-	1	4	4	x	x	-
-	-	-	-	-	-	2	6	6	x	x	-
-	-	-	-	-	-	2	2	2	x	x	-
-	-	-	-	-	-	3	6	6	x	9	-
-	-	-	-	-	-	1	2	2	x	x	-
-	-	-	-	-	-	-	-	-	-	-	-
-	-	-	-	-	-	-	-	-	-	-	-
1	24	24	x	x	-	-	-	-	-	-	-
-	-	-	-	-	-	1	1	1	x	x	-
-	-	-	-	-	-	-	-	-	-	-	-
-	-	-	-	-	-	2	18	18	x	x	-
-	-	-	-	-	-	-	-	-	-	-	-
-	-	-	-	-	-	2	5	5	x	x	-
-	-	-	-	-	-	-	-	-	-	-	-
-	-	-	-	-	-	-	-	-	-	-	-
-	-	-	-	-	-	8	21	21	116	107	-

② 都 道 府 県

第4表 資本金規模別の事業所数、

区 分	計						500万円未満					
	事業所数	従業者数 (人)	スポーツ・娯 楽用品貸貸 業務の事業 従事者数 (人)	年間売上高(百万円)		リース年間 契 約 高 (百万円)	事業所数	従業者数 (人)	スポーツ・娯 楽用品貸貸 業務の事業 従事者数 (人)	年間売上高(百万円)		リース年間 契 約 高 (百万円)
				計	うち、スポー ツ・娯楽用品 貸貸業務					計	うち、スポー ツ・娯楽用品 貸貸業務	
全 国 計	327	1,605	1,514	9,216	7,647	1,871	69	447	363	1,840	1,526	x
北 海 道	18	120	83	866	663	-	2	15	15	x	x	-
青 森	1	2	2	x	x	-	-	-	-	-	-	-
岩 手	3	16	16	91	x	-	-	-	-	-	-	-
宮 城	1	9	10	x	x	-	-	-	-	-	-	-
秋 田	1	1	1	x	x	-	-	-	-	-	-	-
山 形	3	14	8	53	x	-	2	12	6	x	x	-
福 島	6	43	43	245	225	-	1	16	16	x	x	-
茨 城	7	43	38	87	78	-	2	31	26	x	x	-
栃 木	5	29	30	53	48	x	4	17	17	x	x	x
群 馬	12	49	39	111	94	-	5	23	10	34	26	-
埼 玉	10	51	51	250	x	-	5	40	40	242	242	-
千 葉	19	79	81	331	298	-	1	6	6	x	x	-
東 京	10	103	82	1,294	1,082	x	1	17	3	x	x	-
神 奈 川	18	77	68	249	210	-	-	-	-	-	-	-
新 潟	17	97	100	531	483	-	4	14	14	x	x	-
富 山	2	9	9	x	x	-	-	-	-	-	-	-
石 川	1	2	2	x	x	-	-	-	-	-	-	-
福 井	3	9	5	19	x	-	1	7	3	x	x	-
山 梨	10	31	31	138	x	-	4	18	18	113	109	-
長 野	43	263	229	827	689	-	16	115	84	398	317	-
岐 阜	4	44	25	103	x	-	-	-	-	-	-	-
静 岡	7	23	23	139	x	-	2	5	5	x	x	-
愛 知	8	20	20	64	x	-	-	-	-	-	-	-
三 重	-	-	-	-	-	-	-	-	-	-	-	-
滋 賀	14	46	65	273	x	-	1	11	11	x	x	-
京 都	8	44	36	165	129	-	4	35	27	x	x	-
大 阪	19	60	120	1,594	1,200	x	-	-	-	-	-	-
兵 庫	24	58	64	271	205	-	3	9	5	x	x	-
奈 良	15	52	52	105	82	-	3	18	18	x	x	-
和 歌 山	1	4	4	x	x	-	-	-	-	-	-	-
鳥 取	5	33	33	47	47	-	4	29	29	x	x	-
島 根	4	21	14	51	x	-	-	-	-	-	-	-
岡 山	3	16	13	132	x	-	-	-	-	-	-	-
広 島	5	46	28	597	x	x	1	5	5	x	x	-
山 口	2	4	4	x	x	-	1	2	2	x	x	-
徳 島	-	-	-	-	-	-	-	-	-	-	-	-
香 川	-	-	-	-	-	-	-	-	-	-	-	-
愛 媛	2	30	30	x	x	-	-	-	-	-	-	-
高 知	1	1	1	x	x	-	-	-	-	-	-	-
福 岡	-	-	-	-	-	-	-	-	-	-	-	-
佐 賀	3	20	20	27	25	-	1	2	2	x	x	-
長 崎	-	-	-	-	-	-	-	-	-	-	-	-
熊 本	3	15	15	158	158	-	-	-	-	-	-	-
大 分	-	-	-	-	-	-	-	-	-	-	-	-
宮 崎	1	1	1	x	x	-	1	1	1	x	x	-
鹿 児 島	-	-	-	-	-	-	-	-	-	-	-	-
沖 縄	8	21	21	116	107	-	-	-	-	-	-	-

注 10 : 資本金区分「500万円未満」から「1億円以上」の合計値は経営組織別の「会社」と一致し、その合計値は第3表(前頁)に掲載している。

別 統 計 表

従業者数、年間売上高及びリース年間契約高

資 本 金 規 模 別												
500万円以上1千万円未満						1千万円以上5千万円未満						
事業所数	従業者数 (人)	スポーツ・娯楽用品賃貸業務の従事者数 (人)	年間売上高(百万円)		リース年間契約高 (百万円)	事業所数	従業者数 (人)	スポーツ・娯楽用品賃貸業務の従事者数 (人)	年間売上高(百万円)		リース年間契約高 (百万円)	
			計	うち、スポーツ・娯楽用品賃貸業務					計	うち、スポーツ・娯楽用品賃貸業務		
12	57	57	x	x	-	91	569	582	5,887	4,809	x	
-	-	-	-	-	-	9	96	59	x	x	-	
-	-	-	-	-	-	-	-	-	-	-	-	
-	-	-	-	-	-	1	10	10	x	x	-	
-	-	-	-	-	-	1	9	10	x	x	-	
-	-	-	-	-	-	1	1	1	x	x	-	
-	-	-	-	-	-	1	2	2	x	x	-	
1	3	3	x	x	-	3	21	21	187	168	-	
-	-	-	-	-	-	-	-	-	-	-	-	
-	-	-	-	-	-	-	-	-	-	-	-	
2	12	12	x	x	-	1	6	6	x	x	-	
-	-	-	-	-	-	-	-	-	-	-	-	
-	-	-	-	-	-	3	8	9	x	x	-	
-	-	-	-	-	-	5	63	56	x	x	x	
-	-	-	-	-	-	7	21	21	163	131	-	
1	2	2	x	x	-	4	50	55	240	211	-	
-	-	-	-	-	-	1	3	3	x	x	-	
-	-	-	-	-	-	-	-	-	-	-	-	
-	-	-	-	-	-	-	-	-	-	-	-	
5	27	27	x	x	-	4	37	37	136	129	-	
-	-	-	-	-	-	1	30	20	x	x	-	
-	-	-	-	-	-	2	6	6	x	x	-	
-	-	-	-	-	-	1	6	6	x	x	-	
-	-	-	-	-	-	-	-	-	-	-	-	
-	-	-	-	-	-	7	25	44	x	149	-	
-	-	-	-	-	-	1	5	5	x	x	-	
-	-	-	-	-	-	17	58	118	x	x	x	
-	-	-	-	-	-	11	22	30	175	118	-	
2	7	7	x	x	-	5	16	16	53	35	-	
-	-	-	-	-	-	-	-	-	-	-	-	
-	-	-	-	-	-	-	-	-	-	-	-	
-	-	-	-	-	-	2	15	8	x	x	-	
-	-	-	-	-	-	1	14	11	x	x	-	
-	-	-	-	-	-	1	35	17	x	x	x	
-	-	-	-	-	-	-	-	-	-	-	-	
-	-	-	-	-	-	-	-	-	-	-	-	
1	6	6	x	x	-	-	-	-	-	-	-	
-	-	-	-	-	-	-	-	-	-	-	-	
-	-	-	-	-	-	-	-	-	-	-	-	
-	-	-	-	-	-	-	-	-	-	-	-	
-	-	-	-	-	-	-	-	-	-	-	-	
-	-	-	-	-	-	2	11	11	x	x	-	
-	-	-	-	-	-	-	-	-	-	-	-	
-	-	-	-	-	-	-	-	-	-	-	-	
-	-	-	-	-	-	-	-	-	-	-	-	
-	-	-	-	-	-	-	-	-	-	-	-	

② 都 道 府 県

第4表 資本金規模別の事業所数、

区 分	資 本 金 規 模 別								
	5千万円以上1億円未満						1億円以上		
	事業所数	従業者数 (人)	スポーツ・娯楽用品貸貸業務の事業従事者数 (人)	年間売上高(百万円)		リース年間契約高 (百万円)	事業所数	従業者数 (人)	スポーツ・娯楽用品貸貸業務の事業従事者数 (人)
計				うち、スポーツ・娯楽用品貸貸業務					
全 国 計	1	6	3	×	×	-	1	9	9
北 海 道	-	-	-	-	-	-	-	-	-
青 森 県	-	-	-	-	-	-	-	-	-
岩 手 県	-	-	-	-	-	-	-	-	-
宮 城 県	-	-	-	-	-	-	-	-	-
秋 田 県	-	-	-	-	-	-	-	-	-
山 形 県	-	-	-	-	-	-	-	-	-
福 島 県	-	-	-	-	-	-	-	-	-
茨 城 県	-	-	-	-	-	-	-	-	-
栃 木 県	-	-	-	-	-	-	-	-	-
群 馬 県	-	-	-	-	-	-	-	-	-
埼 玉 県	-	-	-	-	-	-	-	-	-
千 葉 県	-	-	-	-	-	-	-	-	-
東 京 都	-	-	-	-	-	-	-	-	-
神 奈 川 県	-	-	-	-	-	-	-	-	-
新 潟 県	-	-	-	-	-	-	-	-	-
富 山 県	-	-	-	-	-	-	-	-	-
石 川 県	-	-	-	-	-	-	-	-	-
福 井 県	-	-	-	-	-	-	-	-	-
山 梨 県	-	-	-	-	-	-	-	-	-
長 野 県	1	6	3	×	×	-	-	-	-
岐 阜 県	-	-	-	-	-	-	-	-	-
静 岡 県	-	-	-	-	-	-	-	-	-
愛 知 県	-	-	-	-	-	-	-	-	-
三 重 県	-	-	-	-	-	-	-	-	-
滋 賀 県	-	-	-	-	-	-	-	-	-
京 都 府	-	-	-	-	-	-	-	-	-
大 阪 府	-	-	-	-	-	-	-	-	-
兵 庫 県	-	-	-	-	-	-	1	9	9
奈 良 県	-	-	-	-	-	-	-	-	-
和 歌 山 県	-	-	-	-	-	-	-	-	-
鳥 取 県	-	-	-	-	-	-	-	-	-
島 根 県	-	-	-	-	-	-	-	-	-
岡 山 県	-	-	-	-	-	-	-	-	-
広 島 県	-	-	-	-	-	-	-	-	-
山 口 県	-	-	-	-	-	-	-	-	-
徳 島 県	-	-	-	-	-	-	-	-	-
香 川 県	-	-	-	-	-	-	-	-	-
愛 媛 県	-	-	-	-	-	-	-	-	-
高 知 県	-	-	-	-	-	-	-	-	-
福 岡 県	-	-	-	-	-	-	-	-	-
佐 賀 県	-	-	-	-	-	-	-	-	-
長 崎 県	-	-	-	-	-	-	-	-	-
熊 本 県	-	-	-	-	-	-	-	-	-
大 分 県	-	-	-	-	-	-	-	-	-
宮 崎 県	-	-	-	-	-	-	-	-	-
鹿 児 島 県	-	-	-	-	-	-	-	-	-
沖 縄 県	-	-	-	-	-	-	-	-	-

別 統 計 表

従業者数、年間売上高及びリース年間契約高(つづき)

(つ づ き)									
			資本金なし						
年間売上高(百万円)		リース年間 契 約 高 (百万円)	事業所数	従業者数 (人)	スポーツ・娯楽用品 賃貸業務の事業従 事者数 (人)	年間売上高(百万円)		リース年間 契 約 高 (百万円)	
計	うち、スポーツ・娯 楽用品賃貸業務					計	うち、スポーツ・娯 楽用品賃貸業務		
x	x	-	152	517	501	1,150	1,031	-	
-	-	-	7	9	9	10	7	-	
-	-	-	1	2	2	x	x	-	
-	-	-	2	6	6	x	x	-	
-	-	-	-	-	-	-	-	-	
-	-	-	-	-	-	-	-	-	
-	-	-	-	-	-	-	-	-	
-	-	-	1	3	3	x	x	-	
-	-	-	5	12	12	x	x	-	
-	-	-	1	12	13	x	x	-	
-	-	-	4	8	11	13	12	-	
-	-	-	5	11	11	8	x	-	
-	-	-	15	66	66	252	225	-	
-	-	-	4	23	23	38	36	-	
-	-	-	11	56	47	86	79	-	
-	-	-	8	31	29	92	77	-	
-	-	-	1	6	6	x	x	-	
-	-	-	1	2	2	x	x	-	
-	-	-	2	2	2	x	x	-	
-	-	-	6	13	13	25	x	-	
-	-	-	15	78	78	136	133	-	
-	-	-	3	14	5	x	19	-	
-	-	-	4	11	11	13	13	-	
-	-	-	7	14	14	x	11	-	
-	-	-	-	-	-	-	-	-	
-	-	-	6	10	10	14	14	-	
-	-	-	3	5	5	37	37	-	
-	-	-	2	2	2	x	x	-	
x	x	-	9	19	19	79	70	-	
-	-	-	5	11	11	21	17	-	
-	-	-	1	4	4	x	x	-	
-	-	-	1	4	4	x	x	-	
-	-	-	2	6	6	x	x	-	
-	-	-	2	2	2	x	x	-	
-	-	-	3	6	6	x	9	-	
-	-	-	1	2	2	x	x	-	
-	-	-	-	-	-	-	-	-	
-	-	-	-	-	-	-	-	-	
-	-	-	1	24	24	x	x	-	
-	-	-	1	1	1	x	x	-	
-	-	-	-	-	-	-	-	-	
-	-	-	2	18	18	x	x	-	
-	-	-	-	-	-	-	-	-	
-	-	-	2	5	5	x	x	-	
-	-	-	-	-	-	-	-	-	
-	-	-	-	-	-	-	-	-	
-	-	-	-	-	-	-	-	-	
-	-	-	8	21	21	116	107	-	

② 都 道 府 県

第5-1表 従業者規模別の事業所数、

区 分	計						4人以下		
	事業所数	従業者数 (人)	スポーツ・娯楽 用品貸業務の 事業従事者数 (人)	年間売上高(百万円)		リース年間 契 約 高 (百万円)	事業所数	従業者数 (人)	スポーツ・娯楽 用品貸業務の 事業従事者数 (人)
				計	うち、スポーツ・娯 楽用品貸業務				
全 国 計	327	1,605	1,514	9,216	7,647	1,871	217	448	537
北海道	18	120	83	866	663	-	9	11	14
青森	1	2	2	x	x	-	1	2	2
岩手	3	16	16	91	x	-	2	6	6
宮城	1	9	10	x	x	-	-	-	-
秋田	1	1	1	x	x	-	1	1	1
山形	3	14	8	53	x	-	1	2	2
福島	6	43	43	245	225	-	2	6	6
茨城	7	43	38	87	78	-	5	12	12
栃木	5	29	30	53	48	x	2	5	5
群馬	12	49	39	111	94	-	9	23	22
埼玉	10	51	51	250	x	-	5	11	11
千葉	19	79	81	331	298	-	14	37	39
東京都	10	103	82	1,294	1,082	x	3	6	6
神奈川県	18	77	68	249	210	-	12	19	19
新潟	17	97	100	531	483	-	13	22	22
富山	2	9	9	x	x	-	1	3	3
石川	1	2	2	x	x	-	1	2	2
福井	3	9	5	19	x	-	2	2	2
山梨	10	31	31	138	x	-	8	16	16
長野	43	263	229	827	689	-	24	56	53
岐阜	4	44	25	103	x	-	2	2	2
静岡県	7	23	23	139	x	-	6	18	18
愛知県	8	20	20	64	x	-	7	14	14
三重	-	-	-	-	-	-	-	-	-
滋賀	14	46	65	273	x	-	11	12	36
京都	8	44	36	165	129	-	5	6	6
大阪	19	60	120	1,594	1,200	x	18	34	94
兵庫県	24	58	64	271	205	-	23	49	55
奈良	15	52	52	105	82	-	10	20	20
和歌山	1	4	4	x	x	-	1	4	4
鳥取	5	33	33	47	47	-	1	4	4
島根	4	21	14	51	x	-	2	6	6
岡山	3	16	13	132	x	-	2	2	2
広島	5	46	28	597	x	x	3	6	6
山口	2	4	4	x	x	-	2	4	4
徳島	-	-	-	-	-	-	-	-	-
香川	-	-	-	-	-	-	-	-	-
愛媛	2	30	30	x	x	-	-	-	-
高知	1	1	1	x	x	-	1	1	1
福岡	-	-	-	-	-	-	-	-	-
佐賀	3	20	20	27	25	-	1	2	2
長崎	-	-	-	-	-	-	-	-	-
熊本	3	15	15	158	158	-	2	5	5
大分	-	-	-	-	-	-	-	-	-
宮崎	1	1	1	x	x	-	1	1	1
鹿児島	-	-	-	-	-	-	-	-	-
沖縄	8	21	21	116	107	-	7	16	16

別 統 計 表

従業者数、年間売上高及びリース年間契約高

従 業 者 規 模 別									
年間売上高(百万円)			5人～9人						
			リース年間 契 約 高 (百万円)	事業所数	従業者数 (人)	スポーツ・娯楽 用品賃貸業務の 事業従事者数 (人)	年間売上高(百万円)		リース年間 契 約 高 (百万円)
計	うち、スポーツ・娯楽 用品賃貸業務					計	うち、スポーツ・娯楽 用品賃貸業務		
3,206	2,599	x	75	507	489	2,474	2,156	x	
21	17	-	5	25	23	484	419	-	
x	x	-	-	-	-	-	-	-	
x	x	-	-	-	-	-	-	-	
-	-	-	1	9	10	x	x	-	
x	x	-	-	-	-	-	-	-	
x	x	-	2	12	6	x	x	-	
x	x	-	3	21	21	187	168	-	
x	x	-	-	-	-	-	-	-	
x	x	-	2	12	12	x	x	x	
45	40	-	2	15	15	x	x	-	
8	x	-	5	40	40	242	242	-	
179	177	-	4	23	23	x	x	-	
9	9	-	3	19	19	34	32	-	
129	114	-	5	35	35	x	x	-	
303	266	-	2	17	17	x	x	-	
x	x	-	1	6	6	x	x	-	
x	x	-	-	-	-	-	-	-	
x	x	-	1	7	3	x	x	-	
x	37	-	2	15	15	x	x	-	
335	292	-	14	100	100	247	225	-	
x	x	-	-	-	-	-	-	-	
x	129	-	1	5	5	x	x	-	
x	11	-	1	6	6	x	x	-	
-	-	-	-	-	-	-	-	-	
52	52	-	2	20	20	x	x	-	
48	48	-	1	5	5	x	x	-	
x	x	x	-	-	-	-	-	-	
x	x	-	1	9	9	x	x	-	
51	39	-	5	32	32	54	43	-	
x	x	-	-	-	-	-	-	-	
x	x	-	3	15	15	x	x	-	
x	x	-	2	15	8	x	x	-	
x	x	-	-	-	-	-	-	-	
x	9	-	1	5	5	x	x	-	
x	x	-	-	-	-	-	-	-	
-	-	-	-	-	-	-	-	-	
-	-	-	-	-	-	-	-	-	
-	-	-	1	6	6	x	x	-	
x	x	-	-	-	-	-	-	-	
-	-	-	-	-	-	-	-	-	
x	x	-	2	18	18	x	x	-	
-	-	-	-	-	-	-	-	-	
x	x	-	2	11	11	x	x	-	
-	-	-	-	-	-	-	-	-	
x	x	-	-	-	-	-	-	-	
-	-	-	-	-	-	-	-	-	
x	x	-	1	5	5	x	x	-	

② 都 道 府 県

第5-1表 従業者規模別の事業所数、

区 分	従 業 者 規 模 別								
	10人～29人						30人～49人		
	事業所数	従業者数 (人)	スポーツ・娯楽 用品貸貸業務の 事業従事者数 (人)	年間売上高(百万円)		リース年間 契約高 (百万円)	事業所数	従業者数 (人)	スポーツ・娯楽 用品貸貸業務の 事業従事者数 (人)
計				うち、スポーツ・娯 楽用品貸貸業務					
全 国 計	32	498	387	2,807	2,279	x	4	152	102
北海道	5	84	47	361	228	-	-	-	-
青森	-	-	-	-	-	-	-	-	-
岩手	1	10	10	x	x	-	-	-	-
宮城	-	-	-	-	-	-	-	-	-
秋田	-	-	-	-	-	-	-	-	-
山形	-	-	-	-	-	-	-	-	-
福島	1	16	16	x	x	-	-	-	-
茨城	2	31	26	x	x	-	-	-	-
栃木	1	12	13	x	x	-	-	-	-
群馬	1	11	2	x	x	-	-	-	-
埼玉	-	-	-	-	-	-	-	-	-
千葉	1	19	19	x	x	-	-	-	-
東京都	5	78	57	1,251	1,041	x	-	-	-
神奈川県	1	23	14	x	x	-	-	-	-
新潟	1	11	9	x	x	-	1	47	52
富山	-	-	-	-	-	-	-	-	-
石川	-	-	-	-	-	-	-	-	-
福井	-	-	-	-	-	-	-	-	-
山梨	-	-	-	-	-	-	-	-	-
長野	5	67	63	x	x	-	1	40	13
岐阜	1	12	3	x	x	-	1	30	20
静岡県	-	-	-	-	-	-	-	-	-
愛知県	-	-	-	-	-	-	-	-	-
三重	-	-	-	-	-	-	-	-	-
滋賀	1	14	9	x	x	-	-	-	-
京都	2	33	25	x	x	-	-	-	-
大阪	2	26	26	x	x	-	-	-	-
兵庫県	-	-	-	-	-	-	-	-	-
奈良	-	-	-	-	-	-	-	-	-
和歌山	-	-	-	-	-	-	-	-	-
鳥取	1	14	14	x	x	-	-	-	-
島根	-	-	-	-	-	-	-	-	-
岡山	1	14	11	x	x	-	-	-	-
広島	-	-	-	-	-	-	1	35	17
山口	-	-	-	-	-	-	-	-	-
徳島	-	-	-	-	-	-	-	-	-
香川	-	-	-	-	-	-	-	-	-
愛媛	1	24	24	x	x	-	-	-	-
高知	-	-	-	-	-	-	-	-	-
福岡	-	-	-	-	-	-	-	-	-
佐賀	-	-	-	-	-	-	-	-	-
長崎	-	-	-	-	-	-	-	-	-
熊本	-	-	-	-	-	-	-	-	-
大分	-	-	-	-	-	-	-	-	-
宮崎	-	-	-	-	-	-	-	-	-
鹿児島	-	-	-	-	-	-	-	-	-
沖縄	-	-	-	-	-	-	-	-	-

② 都 道 府 県

第5-2表 スポーツ・娯楽用品賃貸業務の事業従事者規模別の

区 分	計								
	事業所数	従業者数 (人)	スポーツ・娯楽 用品賃貸業務の 事業従事者数 (人)	年間売上高(百万円)		リース年間 契約高 (百万円)	事業所数	従業者数 (人)	スポーツ・娯楽 用品賃貸業務の 事業従事者数 (人)
				計	うち、スポーツ・娯 楽用品賃貸業務				
全 国 計	327	1,605	1,514	9,216	7,647	1,871	211	512	456
北 海 道	18	120	83	866	663	-	9	11	14
青 森	1	2	2	x	x	-	1	2	2
岩 手	3	16	16	91	x	-	2	6	6
宮 城	1	9	10	x	x	-	-	-	-
秋 田	1	1	1	x	x	-	1	1	1
山 形	3	14	8	53	x	-	3	14	8
福 島	6	43	43	245	225	-	2	6	6
茨 城	7	43	38	87	78	-	5	12	12
栃 木	5	29	30	53	48	x	2	5	5
群 馬	12	49	39	111	94	-	8	30	17
埼 玉	10	51	51	250	x	-	5	11	11
千 葉	19	79	81	331	298	-	14	37	39
東 京	10	103	82	1,294	1,082	x	4	23	9
神 奈 川	18	77	68	249	210	-	12	19	19
新 潟	17	97	100	531	483	-	13	22	22
富 山	2	9	9	x	x	-	1	3	3
石 川	1	2	2	x	x	-	1	2	2
福 井	3	9	5	19	x	-	3	9	5
山 梨	10	31	31	138	x	-	8	16	16
長 野	43	263	229	827	689	-	24	56	53
岐 阜	4	44	25	103	x	-	3	14	5
静 岡	7	23	23	139	x	-	6	18	18
愛 知	8	20	20	64	x	-	7	14	14
三 重	-	-	-	-	-	-	-	-	-
滋 賀	14	46	65	273	x	-	8	12	12
京 都	8	44	36	165	129	-	5	6	6
大 阪	19	60	120	1,594	1,200	x	10	34	34
兵 庫	24	58	64	271	205	-	22	49	46
奈 良	15	52	52	105	82	-	10	20	20
和 歌 山	1	4	4	x	x	-	1	4	4
鳥 取	5	33	33	47	47	-	1	4	4
島 根	4	21	14	51	x	-	3	15	8
岡 山	3	16	13	132	x	-	2	2	2
広 島	5	46	28	597	x	x	3	6	6
山 口	2	4	4	x	x	-	2	4	4
徳 島	-	-	-	-	-	-	-	-	-
香 川	-	-	-	-	-	-	-	-	-
愛 媛	2	30	30	x	x	-	-	-	-
高 知	1	1	1	x	x	-	1	1	1
福 岡	-	-	-	-	-	-	-	-	-
佐 賀	3	20	20	27	25	-	1	2	2
長 崎	-	-	-	-	-	-	-	-	-
熊 本	3	15	15	158	158	-	2	5	5
大 分	-	-	-	-	-	-	-	-	-
宮 崎	1	1	1	x	x	-	1	1	1
鹿 児 島	-	-	-	-	-	-	-	-	-
沖 縄	8	21	21	116	107	-	7	16	16

別 統 計 表

事業所数、従業者数、年間売上高及びリース年間契約高

ス ポ ー ツ ・ 娯 楽 用 品 賃 貸 業 務 の 事 業 従 事 者 規 模 別									
4人以下			5人～9人						
年間売上高(百万円)		リース年間 契 約 高 (百万円)	事業所数	従業者数 (人)	スポーツ・娯楽 用品賃貸業務の 事業従事者数 (人)	年間売上高(百万円)		リース年間 契 約 高 (百万円)	
計	うち、スポーツ・娯楽 用品賃貸業務					計	うち、スポーツ・娯楽 用品賃貸業務		
x	x	-	87	560	589	2,982	2,498	x	
21	17	-	7	75	35	x	x	-	
x	x	-	-	-	-	-	-	-	
x	x	-	-	-	-	-	-	-	
-	-	-	-	-	-	-	-	-	
x	x	-	-	-	-	-	-	-	
53	x	-	-	-	-	-	-	-	
x	x	-	3	21	21	187	168	-	
x	x	-	1	11	6	x	x	-	
x	x	-	2	12	12	x	x	x	
49	40	-	4	19	22	62	54	-	
8	x	-	5	40	40	242	242	-	
179	177	-	4	23	23	x	x	-	
60	37	-	3	19	19	34	32	-	
129	114	-	5	35	35	x	x	-	
303	266	-	3	28	26	x	x	-	
x	x	-	1	6	6	x	x	-	
x	x	-	-	-	-	-	-	-	
19	x	-	-	-	-	-	-	-	
x	37	-	2	15	15	x	x	-	
335	292	-	14	100	100	247	225	-	
x	19	-	-	-	-	-	-	-	
x	129	-	1	5	5	x	x	-	
x	11	-	1	6	6	x	x	-	
-	-	-	-	-	-	-	-	-	
23	x	-	6	34	53	250	194	-	
48	48	-	1	5	5	x	x	-	
593	199	-	6	-	45	75	75	-	
252	186	-	3	9	18	19	19	-	
51	39	-	5	32	32	54	43	-	
x	x	-	-	-	-	-	-	-	
x	x	-	3	15	15	x	x	-	
x	21	-	1	6	6	x	x	-	
x	x	-	-	-	-	-	-	-	
x	9	-	1	5	5	x	x	-	
x	x	-	-	-	-	-	-	-	
-	-	-	-	-	-	-	-	-	
-	-	-	-	-	-	-	-	-	
-	-	-	1	6	6	x	x	-	
x	x	-	-	-	-	-	-	-	
-	-	-	-	-	-	-	-	-	
x	x	-	2	18	18	x	x	-	
-	-	-	-	-	-	-	-	-	
x	x	-	2	11	11	x	x	-	
-	-	-	-	-	-	-	-	-	
x	x	-	-	-	-	-	-	-	
-	-	-	-	-	-	-	-	-	
x	x	-	1	5	5	x	x	-	

② 都 道 府 県

第5-2表 スポーツ・娯楽用品賃貸業務の事業従事者規模別の

区 分	ス ポ ー ツ ・ 娯 楽 用 品								
	10人～29人					30人～49人			
	事業所数	従業者数 (人)	スポーツ・娯楽 用品賃貸業務の 事業従事者数 (人)	年間売上高(百万円)		リース年間 契 約 高 (百万円)	事業所数	従業者数 (人)	スポーツ・娯楽 用品賃貸業務の 事業従事者数 (人)
計				うち、スポーツ・娯 楽用品賃貸業務					
全 国 計	28	487	418	3,483	3,079	x	-	-	-
北海道	2	34	34	x	x	-	-	-	-
青森	-	-	-	-	-	-	-	-	-
岩手	1	10	10	x	x	-	-	-	-
宮城	1	9	10	x	x	-	-	-	-
秋田	-	-	-	-	-	-	-	-	-
山形	-	-	-	-	-	-	-	-	-
福島	1	16	16	x	x	-	-	-	-
茨城	1	20	20	x	x	-	-	-	-
栃木	1	12	13	x	x	-	-	-	-
群馬	-	-	-	-	-	-	-	-	-
埼玉	-	-	-	-	-	-	-	-	-
千葉	1	19	19	x	x	-	-	-	-
東京都	4	62	54	1,200	1,013	x	-	-	-
神奈川県	1	23	14	x	x	-	-	-	-
新潟	-	-	-	-	-	-	-	-	-
富山	-	-	-	-	-	-	-	-	-
石川	-	-	-	-	-	-	-	-	-
福井	-	-	-	-	-	-	-	-	-
山梨	-	-	-	-	-	-	-	-	-
長野	6	107	76	245	172	-	-	-	-
岐阜	1	30	20	x	x	-	-	-	-
静岡県	-	-	-	-	-	-	-	-	-
愛知県	-	-	-	-	-	-	-	-	-
三重	-	-	-	-	-	-	-	-	-
滋賀	-	-	-	-	-	-	-	-	-
京都	2	33	25	x	x	-	-	-	-
大阪	3	26	41	927	927	x	-	-	-
兵庫県	-	-	-	-	-	-	-	-	-
奈良	-	-	-	-	-	-	-	-	-
和歌山	-	-	-	-	-	-	-	-	-
鳥取	1	14	14	x	x	-	-	-	-
島根	-	-	-	-	-	-	-	-	-
岡山	1	14	11	x	x	-	-	-	-
広島	1	35	17	x	x	x	-	-	-
山口	-	-	-	-	-	-	-	-	-
徳島	-	-	-	-	-	-	-	-	-
香川	-	-	-	-	-	-	-	-	-
愛媛	1	24	24	x	x	-	-	-	-
高知	-	-	-	-	-	-	-	-	-
福岡	-	-	-	-	-	-	-	-	-
佐賀	-	-	-	-	-	-	-	-	-
長崎	-	-	-	-	-	-	-	-	-
熊本	-	-	-	-	-	-	-	-	-
大分	-	-	-	-	-	-	-	-	-
宮崎	-	-	-	-	-	-	-	-	-
鹿児島	-	-	-	-	-	-	-	-	-
沖縄	-	-	-	-	-	-	-	-	-

別 統 計 表

事業所数、従業者数、年間売上高及びリース年間契約高(つづき)

貸 貸 業 務 の 事 業 従 事 者 規 模 別 (つ づ き)									
			50人以上						
年間売上高(百万円)		リース年間 契 約 高 (百万円)	事業所数	従業者数 (人)	スポーツ・娯楽 用品賃貸業務の 事業従事者数 (人)	年間売上高(百万円)		リース年間 契 約 高 (百万円)	
計	うち、スポーツ・娯楽 用品賃貸業務					計	うち、スポーツ・娯楽 用品賃貸業務		
-	-	-	1	47	52	x	x	-	
-	-	-	-	-	-	-	-	-	
-	-	-	-	-	-	-	-	-	
-	-	-	-	-	-	-	-	-	
-	-	-	-	-	-	-	-	-	
-	-	-	-	-	-	-	-	-	
-	-	-	-	-	-	-	-	-	
-	-	-	-	-	-	-	-	-	
-	-	-	-	-	-	-	-	-	
-	-	-	-	-	-	-	-	-	
-	-	-	-	-	-	-	-	-	
-	-	-	-	-	-	-	-	-	
-	-	-	-	-	-	-	-	-	
-	-	-	-	-	-	-	-	-	
-	-	-	-	-	-	-	-	-	
-	-	-	-	-	-	-	-	-	
-	-	-	-	-	-	-	-	-	
-	-	-	-	-	-	-	-	-	
-	-	-	-	-	-	-	-	-	
-	-	-	-	-	-	-	-	-	
-	-	-	-	-	-	-	-	-	
-	-	-	-	-	-	-	-	-	
-	-	-	-	-	-	-	-	-	
-	-	-	-	-	-	-	-	-	
-	-	-	-	-	-	-	-	-	
-	-	-	-	-	-	-	-	-	
-	-	-	-	-	-	-	-	-	
-	-	-	-	-	-	-	-	-	
-	-	-	-	-	-	-	-	-	
-	-	-	-	-	-	-	-	-	
-	-	-	-	-	-	-	-	-	
-	-	-	-	-	-	-	-	-	
-	-	-	-	-	-	-	-	-	
-	-	-	-	-	-	-	-	-	
-	-	-	-	-	-	-	-	-	

② 都 道 府 県

第6表 専業割合(事業所の年間売上高に占めるスポーツ・娯楽用品賃貸業務の)

区 分	計						50%未満					
	事業所数	従業者数 (人)	スポーツ・娯 楽用品賃貸 業務の事業 従事者数 (人)	年間売上高(百万円)		リース年間 契 約 高 (百万円)	事業所数	従業者数 (人)	スポーツ・娯 楽用品賃貸 業務の事業 従事者数 (人)	年間売上高(百万円)		リース年間 契 約 高 (百万円)
				計	うち、スポー ツ・娯楽用品 賃貸業務					計	うち、スポー ツ・娯楽用品 賃貸業務	
全 国 計	327	1,605	1,514	9,216	7,647	1,871	23	129	87	1,084	428	-
北 海 道	18	120	83	866	663	-	2	2	2	×	×	-
青 森	1	2	2	×	×	-	-	-	-	-	-	-
岩 手	3	16	16	91	×	-	-	-	-	-	-	-
宮 城	1	9	10	×	×	-	-	-	-	-	-	-
秋 田	1	1	1	×	×	-	-	-	-	-	-	-
山 形	3	14	8	53	×	-	2	12	6	×	×	-
福 島	6	43	43	245	225	-	2	11	11	×	×	-
茨 城	7	43	38	87	78	-	1	4	4	×	×	-
栃 木	5	29	30	53	48	×	-	-	-	-	-	-
群 馬	12	49	39	111	94	-	1	11	2	×	×	-
埼 玉	10	51	51	250	×	-	-	-	-	-	-	-
千 葉	19	79	81	331	298	-	1	7	7	×	×	-
東 京	10	103	82	1,294	1,082	×	-	-	-	-	-	-
神 奈 川	18	77	68	249	210	-	-	-	-	-	-	-
新 潟	17	97	100	531	483	-	1	1	1	×	×	-
富 山	2	9	9	×	×	-	-	-	-	-	-	-
石 川	1	2	2	×	×	-	-	-	-	-	-	-
福 井	3	9	5	19	×	-	-	-	-	-	-	-
山 梨	10	31	31	138	×	-	-	-	-	-	-	-
長 野	43	263	229	827	689	-	1	40	13	×	×	-
岐 阜	4	44	25	103	×	-	-	-	-	-	-	-
静 岡	7	23	23	139	×	-	-	-	-	-	-	-
愛 知	8	20	20	64	×	-	-	-	-	-	-	-
三 重	-	-	-	-	-	-	-	-	-	-	-	-
滋 賀	14	46	65	273	×	-	-	-	-	-	-	-
京 都	8	44	36	165	129	-	-	-	-	-	-	-
大 阪	19	60	120	1,594	1,200	×	10	34	34	593	199	-
兵 庫	24	58	64	271	205	-	-	-	-	-	-	-
奈 良	15	52	52	105	82	-	1	2	2	×	×	-
和 歌 山	1	4	4	×	×	-	-	-	-	-	-	-
鳥 取	5	33	33	47	47	-	-	-	-	-	-	-
島 根	4	21	14	51	×	-	-	-	-	-	-	-
岡 山	3	16	13	132	×	-	-	-	-	-	-	-
広 島	5	46	28	597	×	×	1	5	5	×	×	-
山 口	2	4	4	×	×	-	-	-	-	-	-	-
徳 島	-	-	-	-	-	-	-	-	-	-	-	-
香 川	-	-	-	-	-	-	-	-	-	-	-	-
愛 媛	2	30	30	×	×	-	-	-	-	-	-	-
高 知	1	1	1	×	×	-	-	-	-	-	-	-
福 岡	-	-	-	-	-	-	-	-	-	-	-	-
佐 賀	3	20	20	27	25	-	-	-	-	-	-	-
長 崎	-	-	-	-	-	-	-	-	-	-	-	-
熊 本	3	15	15	158	158	-	-	-	-	-	-	-
大 分	-	-	-	-	-	-	-	-	-	-	-	-
宮 崎	1	1	1	×	×	-	-	-	-	-	-	-
鹿 児 島	-	-	-	-	-	-	-	-	-	-	-	-
沖 縄	8	21	21	116	107	-	-	-	-	-	-	-

別 統 計 表

年間売上高割合)別の事業所数、従業者数、年間売上高及びリース年間契約高

専 業 割 合 別											
50%以上100%未満						100%					
事業所数	従業者数 (人)	スポーツ・娯楽用品賃貸業務の事業従事者数 (人)	年間売上高(百万円)		リース年間契約高 (百万円)	事業所数	従業者数 (人)	スポーツ・娯楽用品賃貸業務の事業従事者数 (人)	年間売上高(百万円)		リース年間契約高 (百万円)
			計	うち、スポーツ・娯楽用品賃貸業務					計	うち、スポーツ・娯楽用品賃貸業務	
115	776	626	4,566	3,654	x	189	700	802	3,566	3,566	x
6	86	47	588	390	-	10	32	34	x	x	-
-	-	-	-	-	-	1	2	2	x	x	-
1	10	10	x	x	-	2	6	6	x	x	-
-	-	-	-	-	-	1	9	10	x	x	-
-	-	-	-	-	-	1	1	1	x	x	-
-	-	-	-	-	-	1	2	2	x	x	-
1	3	3	x	x	-	4	30	30	206	206	-
2	13	8	x	x	-	3	26	26	45	45	-
3	14	14	x	x	x	2	15	16	x	x	-
5	22	18	81	69	-	6	16	19	x	x	-
2	4	4	x	x	-	9	47	47	x	x	-
4	31	31	x	x	-	14	41	43	182	182	-
5	71	50	1,102	890	x	6	32	32	191	191	-
6	44	35	164	125	-	12	33	33	85	85	-
8	68	71	346	317	-	8	28	28	x	x	-
1	6	6	x	x	-	1	3	3	x	x	-
1	2	2	x	x	-	-	-	-	-	-	-
1	7	3	x	x	-	2	2	2	x	x	-
1	9	9	x	x	-	9	22	22	x	x	-
25	137	130	599	523	-	17	86	86	x	x	-
2	42	23	x	x	-	2	2	2	x	x	-
2	3	3	x	x	-	6	19	19	x	x	-
2	7	7	x	x	-	6	13	13	x	x	-
-	-	-	-	-	-	-	-	-	-	-	-
1	14	9	x	x	-	13	32	56	x	x	-
4	26	18	92	56	-	4	19	19	73	73	-
-	-	-	-	-	-	9	26	86	1,001	1,001	x
15	34	31	222	155	-	9	24	33	49	49	-
7	24	24	61	40	-	7	26	26	x	x	-
1	4	4	x	x	-	-	-	-	-	-	-
-	-	-	-	-	-	5	33	33	47	47	-
1	9	2	x	x	-	3	12	12	x	x	-
1	14	11	x	x	-	2	2	2	x	x	-
1	35	17	x	x	x	3	6	6	x	x	-
-	-	-	-	-	-	2	4	4	x	x	-
-	-	-	-	-	-	-	-	-	-	-	-
-	-	-	-	-	-	-	-	-	-	-	-
1	6	6	x	x	-	1	24	24	x	x	-
-	-	-	-	-	-	1	1	1	x	x	-
-	-	-	-	-	-	-	-	-	-	-	-
3	20	20	27	25	-	-	-	-	-	-	-
-	-	-	-	-	-	-	-	-	-	-	-
-	-	-	-	-	-	3	15	15	158	158	-
-	-	-	-	-	-	-	-	-	-	-	-
-	-	-	-	-	-	1	1	1	x	x	-
-	-	-	-	-	-	-	-	-	-	-	-
3	10	10	70	61	-	5	11	11	46	46	-

② 都 道 府 県

第7表 年間売上高規模別の事業所数、

区 分	計						1千万円未満		
	事業所数	従業者数 (人)	スポーツ・娯楽 用品貸貸業務の 事業従事者数 (人)	年間売上高(百万円)		リース年間 契 約 高 (百万円)	事業所数	従業者数 (人)	スポーツ・娯楽 用品貸貸業務の 事業従事者数 (人)
				計	うち、スポーツ・娯 楽用品貸貸業務				
全 国 計	327	1,605	1,514	9,216	7,647	1,871	169	442	469
北 海 道	18	120	83	866	663	-	10	21	24
青 森	1	2	2	x	x	-	1	2	2
岩 手	3	16	16	91	x	-	2	6	6
宮 城	1	9	10	x	x	-	-	-	-
秋 田	1	1	1	x	x	-	1	1	1
山 形	3	14	8	53	x	-	-	-	-
福 島	6	43	43	245	225	-	2	6	6
茨 城	7	43	38	87	78	-	5	12	12
栃 木	5	29	30	53	48	x	3	17	18
群 馬	12	49	39	111	94	-	9	35	28
埼 玉	10	51	51	250	x	-	5	11	11
千 葉	19	79	81	331	298	-	6	12	14
東 京	10	103	82	1,294	1,082	x	3	6	6
神 奈 川	18	77	68	249	210	-	9	28	28
新 潟	17	97	100	531	483	-	6	18	18
富 山	2	9	9	x	x	-	1	6	6
石 川	1	2	2	x	x	-	1	2	2
福 井	3	9	5	19	x	-	2	2	2
山 梨	10	31	31	138	x	-	6	11	11
長 野	43	263	229	827	689	-	22	76	76
岐 阜	4	44	25	103	x	-	2	2	2
静 岡	7	23	23	139	x	-	3	6	6
愛 知	8	20	20	64	x	-	7	14	14
三 重	-	-	-	-	-	-	-	-	-
滋 賀	14	46	65	273	x	-	10	21	33
京 都	8	44	36	165	129	-	4	8	8
大 阪	19	60	120	1,594	1,200	x	4	2	14
兵 庫	24	58	64	271	205	-	11	28	33
奈 良	15	52	52	105	82	-	14	44	44
和 歌 山	1	4	4	x	x	-	-	-	-
鳥 取	5	33	33	47	47	-	3	15	15
島 根	4	21	14	51	x	-	2	6	6
岡 山	3	16	13	132	x	-	2	2	2
広 島	5	46	28	597	x	x	3	6	6
山 口	2	4	4	x	x	-	2	4	4
徳 島	-	-	-	-	-	-	-	-	-
香 川	-	-	-	-	-	-	-	-	-
愛 媛	2	30	30	x	x	-	-	-	-
高 知	1	1	1	x	x	-	1	1	1
福 岡	-	-	-	-	-	-	-	-	-
佐 賀	3	20	20	27	25	-	1	2	2
長 崎	-	-	-	-	-	-	-	-	-
熊 本	3	15	15	158	158	-	2	5	5
大 分	-	-	-	-	-	-	-	-	-
宮 崎	1	1	1	x	x	-	1	1	1
鹿 児 島	-	-	-	-	-	-	-	-	-
沖 縄	8	21	21	116	107	-	4	4	4

別 統 計 表

従業者数、年間売上高及びリース年間契約高

年 間 売 上 高 規 模 別									
年間売上高(百万円)		リース年間 契 約 高 (百万円)	事業所数	従業者数 (人)	スポーツ・娯楽 用品賃貸業務の 事業従事者数 (人)	1千万円以上3千万円未満			
						年間売上高(百万円)		リース年間 契 約 高 (百万円)	
計	うち、スポーツ・娯楽 用品賃貸業務					計	うち、スポーツ・娯楽 用品賃貸業務		
635	581	-	84	392	405	1,478	1,257	x	
x	x	-	-	-	-	-	-	-	-
x	x	-	-	-	-	-	-	-	-
x	x	-	-	-	-	-	-	-	-
-	-	-	-	-	-	-	-	-	-
x	x	-	-	-	-	-	-	-	-
-	-	-	3	14	8	53	x	-	-
x	x	-	2	11	11	x	x	-	-
x	x	-	-	-	-	-	-	-	-
x	x	-	2	12	12	x	x	x	-
x	x	-	1	5	1	x	x	-	-
8	x	-	-	-	-	-	-	-	-
x	x	-	11	41	41	218	211	-	-
x	x	-	3	19	19	34	32	-	-
x	x	-	8	41	32	144	120	-	-
x	x	-	6	25	23	120	87	-	-
x	x	-	1	3	3	x	x	-	-
x	x	-	-	-	-	-	-	-	-
x	x	-	1	7	3	x	x	-	-
x	20	-	3	14	14	42	38	-	-
x	x	-	13	91	91	196	181	-	-
x	x	-	-	-	-	-	-	-	-
x	3	-	1	5	5	x	x	-	-
x	11	-	-	-	-	-	-	-	-
-	-	-	-	-	-	-	-	-	-
42	42	-	1	-	12	x	x	-	-
19	19	-	2	3	3	x	x	-	-
15	13	-	5	-	33	62	62	-	-
x	x	-	12	27	27	180	119	-	-
x	x	-	1	8	8	x	x	-	-
-	-	-	1	4	4	x	x	-	-
x	x	-	2	18	18	x	x	-	-
x	x	-	2	15	8	x	x	-	-
x	x	-	-	-	-	-	-	-	-
x	9	-	-	-	-	-	-	-	-
x	x	-	-	-	-	-	-	-	-
-	-	-	-	-	-	-	-	-	-
-	-	-	-	-	-	-	-	-	-
-	-	-	-	-	-	-	-	-	-
x	x	-	-	-	-	-	-	-	-
-	-	-	-	-	-	-	-	-	-
x	x	-	2	18	18	x	x	-	-
-	-	-	-	-	-	-	-	-	-
x	x	-	-	-	-	-	-	-	-
-	-	-	-	-	-	-	-	-	-
x	x	-	4	13	13	81	73	-	-

② 都 道 府 県

第7表 年間売上高規模別の事業所数、

区 分	年 間 売 上 高 規 模 別					
	3千万円以上1億円未満					
	事業所数	従業者数 (人)	スポーツ・娯楽 用品賃貸業務の 事業従事者数 (人)	年間売上高(百万円)		リース年間 契約高 (百万円)
計				うち、スポーツ・娯楽 用品賃貸業務		
全 国 計	53	438	387	2,753	2,118	-
北海道	2	29	29	x	x	-
青森	-	-	-	-	-	-
岩手	1	10	10	x	x	-
宮城	1	9	10	x	x	-
秋田	-	-	-	-	-	-
山形	-	-	-	-	-	-
福島	1	16	16	x	x	-
茨城	2	31	26	x	x	-
栃木	-	-	-	-	-	-
群馬	1	9	9	x	x	-
埼玉	5	40	40	242	242	-
千葉	2	26	26	x	x	-
東京都	1	17	3	x	x	-
神奈川県	1	8	8	x	x	-
新潟	4	8	8	195	191	-
富山	-	-	-	-	-	-
石川	-	-	-	-	-	-
福井	-	-	-	-	-	-
山梨	1	6	6	x	x	-
長野	8	56	50	405	352	-
岐阜	2	42	23	x	x	-
静岡	3	11	11	126	126	-
愛知	1	6	6	x	x	-
三重	-	-	-	-	-	-
滋賀	1	11	11	x	x	-
京都	2	33	25	x	x	-
大阪	8	32	32	590	198	-
兵庫県	2	3	3	x	x	-
奈良	-	-	-	-	-	-
和歌山	-	-	-	-	-	-
鳥取	-	-	-	-	-	-
島根	-	-	-	-	-	-
岡山	-	-	-	-	-	-
広島	-	-	-	-	-	-
山口	-	-	-	-	-	-
徳島	-	-	-	-	-	-
香川県	-	-	-	-	-	-
愛媛	2	30	30	x	x	-
高知	-	-	-	-	-	-
福岡	-	-	-	-	-	-
佐賀	-	-	-	-	-	-
長崎	-	-	-	-	-	-
熊本	-	-	-	-	-	-
大分	-	-	-	-	-	-
宮崎	-	-	-	-	-	-
鹿児島	-	-	-	-	-	-
沖縄	1	5	5	x	x	-

別 統 計 表

従業者数、年間売上高及びリース年間契約高(つづき)

(つ づ き)						
1億円以上						
事業所数	従業者数 (人)	スポーツ・娯楽 用品賃貸業務の 事業従事者数 (人)	年間売上高(百万円)		リース年間 契 約 高 (百万円)	
			計	うち、スポーツ・娯楽 用品賃貸業務		
22	333	253	4,350	3,691	×	
6	70	30	741	558	-	
-	-	-	-	-	-	
-	-	-	-	-	-	
-	-	-	-	-	-	
-	-	-	-	-	-	
-	-	-	-	-	-	
2	11	11	×	×	-	
-	-	-	-	-	-	
-	-	-	-	-	-	
-	-	-	-	-	-	
-	-	-	-	-	-	
-	-	-	-	-	-	
4	62	54	1,200	1,013	×	
-	-	-	-	-	-	
1	47	52	×	×	-	
-	-	-	-	-	-	
-	-	-	-	-	-	
-	-	-	-	-	-	
-	-	-	-	-	-	
1	40	13	×	×	-	
-	-	-	-	-	-	
-	-	-	-	-	-	
-	-	-	-	-	-	
-	-	-	-	-	-	
1	14	9	×	×	-	
-	-	-	-	-	-	
3	26	41	927	927	×	
-	-	-	-	-	-	
-	-	-	-	-	-	
-	-	-	-	-	-	
-	-	-	-	-	-	
-	-	-	-	-	-	
1	14	11	×	×	-	
2	40	22	×	×	×	
-	-	-	-	-	-	
-	-	-	-	-	-	
-	-	-	-	-	-	
-	-	-	-	-	-	
-	-	-	-	-	-	
-	-	-	-	-	-	
2	11	11	×	×	-	
-	-	-	-	-	-	
-	-	-	-	-	-	
-	-	-	-	-	-	
-	-	-	-	-	-	

② 都 道 府 県

第8表 雇用形態別の男女別の従業者数、別経営の事業所から

区 分	事業所数	従業者数											
		個人業主(個人経営の事業主)及び 無給の家族従業者						有給役員			一般に正社員、正職員などと 呼ばれている人		
		計	男	女	計	男	女	計	男	女	計	男	女
全 国 計	327	1,605	1,121	484	202	131	71	240	179	60	388	272	116
北 海 道	18	120	79	41	7	5	2	8	6	2	34	25	9
青 森	1	2	1	1	2	1	1	-	-	-	-	-	-
岩 手	3	16	13	3	-	-	-	3	2	1	8	7	1
宮 城	1	9	6	3	-	-	-	3	2	1	1	1	-
秋 田	1	1	1	-	-	-	-	-	-	-	-	-	-
山 形	3	14	6	8	-	-	-	6	2	4	2	2	-
福 島	6	43	35	8	2	1	1	7	5	3	22	18	5
茨 城	7	43	30	13	12	7	5	12	7	5	3	3	-
栃 木	5	29	18	11	-	-	-	10	9	1	16	7	9
群 馬	12	49	39	10	5	5	-	16	12	4	13	12	1
埼 玉	10	51	30	20	9	5	4	20	15	5	12	10	2
千 葉	19	79	55	24	26	16	10	17	12	5	19	14	5
東 京	10	103	83	20	3	2	2	10	8	2	51	45	6
神 奈 川	18	77	60	17	17	10	7	9	8	1	8	6	2
新 潟	17	97	66	31	10	8	2	14	12	2	16	10	6
富 山	2	9	2	7	1	-	1	1	-	1	2	2	-
石 川	1	2	1	1	2	1	1	-	-	-	-	-	-
福 井	3	9	7	2	2	2	-	1	1	-	3	2	1
山 梨	10	31	19	12	11	6	5	6	5	1	4	1	3
長 野	43	263	209	54	15	11	4	26	19	7	38	26	11
岐 阜	4	44	25	19	3	3	-	8	7	1	2	1	1
静 岡	7	23	11	12	7	4	3	2	-	2	11	6	5
愛 知	8	20	11	9	7	5	2	2	1	1	4	1	3
三 重	-	-	-	-	-	-	-	-	-	-	-	-	-
滋 賀	14	46	35	11	8	6	2	10	5	5	17	15	2
京 都	8	44	31	13	3	3	-	8	7	1	6	6	-
大 阪	19	60	38	22	2	2	-	2	2	-	28	8	20
兵 庫	24	58	40	18	14	7	7	3	3	-	12	2	10
奈 良	15	52	41	11	6	3	3	14	14	-	7	5	2
和 歌 山	1	4	4	-	-	-	-	-	-	-	4	4	-
鳥 取	5	33	24	9	2	1	1	3	2	1	4	3	1
島 根	4	21	17	4	2	2	-	4	3	1	4	4	-
岡 山	3	16	7	9	2	-	2	-	-	-	3	1	2
広 島	5	46	23	23	6	3	3	7	5	2	16	14	2
山 口	2	4	1	3	1	-	1	-	-	-	1	-	1
徳 島	-	-	-	-	-	-	-	-	-	-	-	-	-
香 川	-	-	-	-	-	-	-	-	-	-	-	-	-
愛 媛	2	30	9	21	-	-	-	1	1	-	4	3	1
高 知	1	1	1	-	1	1	-	-	-	-	-	-	-
福 岡	-	-	-	-	-	-	-	-	-	-	-	-	-
佐 賀	3	20	17	3	2	2	-	1	1	-	5	2	3
長 崎	-	-	-	-	-	-	-	-	-	-	-	-	-
熊 本	3	15	11	5	3	3	-	8	5	3	3	2	2
大 分	-	-	-	-	-	-	-	-	-	-	-	-	-
宮 崎	1	1	1	-	-	-	-	-	-	-	1	1	-
鹿 児 島	-	-	-	-	-	-	-	-	-	-	-	-	-
沖 縄	8	21	15	6	9	6	3	-	-	-	7	7	-

別 統 計 表

派遣されている人及びスポーツ・娯楽用品賃貸業務の部門別事業従事者数

雇 用 形 態 別 (人)												
常 用 雇 用 者						臨 時 雇 用 者 (常 用 雇 用 者 以 外 の 雇 用 者)			う ち 、 別 経 営 の 事 業 所 に 派 遣 し て い る 人			
パート・アルバイトなど			(就 業 時 間 換 算 雇 用 者 数)						計	男	女	該 当 事 業 所 数
計	男	女	計	男	女	計	男	女				
411	253	157	281	189	92	365	286	79	-	-	-	-
13	3	10	13	3	10	59	40	19	-	-	-	-
-	-	-	-	-	-	-	-	-	-	-	-	-
1	-	1	1	-	1	4	4	-	-	-	-	-
2	-	2	1	-	1	3	3	-	-	-	-	-
1	1	-	1	1	-	-	-	-	-	-	-	-
6	2	4	4	2	2	-	-	-	-	-	-	-
12	12	-	12	12	-	-	-	-	-	-	-	-
15	12	3	10	8	2	1	1	-	-	-	-	-
3	2	1	3	2	1	-	-	-	-	-	-	-
5	2	3	4	2	2	9	7	2	-	-	-	-
10	-	10	5	-	5	-	-	-	-	-	-	-
10	5	5	7	4	3	9	9	-	-	-	-	-
25	20	5	19	15	4	14	8	6	-	-	-	-
22	16	6	12	9	3	21	20	1	-	-	-	-
10	7	3	6	3	2	47	30	17	-	-	-	-
5	-	5	5	-	5	-	-	-	-	-	-	-
-	-	-	-	-	-	-	-	-	-	-	-	-
2	1	1	2	1	1	1	1	-	-	-	-	-
9	6	4	5	2	3	1	1	-	-	-	-	-
55	43	12	51	41	10	128	109	19	-	-	-	-
31	14	17	13	7	6	-	-	-	-	-	-	-
3	1	2	2	1	1	-	-	-	-	-	-	-
2	-	2	1	-	1	5	5	-	-	-	-	-
-	-	-	-	-	-	-	-	-	-	-	-	-
11	9	2	8	6	2	-	-	-	-	-	-	-
20	11	9	7	5	2	8	5	3	-	-	-	-
24	24	-	24	24	-	5	3	2	-	-	-	-
28	27	1	21	20	1	2	2	-	-	-	-	-
21	17	4	10	8	2	4	2	2	-	-	-	-
-	-	-	-	-	-	-	-	-	-	-	-	-
-	-	-	-	-	-	24	18	6	-	-	-	-
-	-	-	-	-	-	11	8	3	-	-	-	-
11	6	5	9	5	4	-	-	-	-	-	-	-
17	1	16	5	-	5	-	-	-	-	-	-	-
2	1	1	2	1	1	-	-	-	-	-	-	-
-	-	-	-	-	-	-	-	-	-	-	-	-
-	-	-	-	-	-	-	-	-	-	-	-	-
25	5	20	13	2	11	-	-	-	-	-	-	-
-	-	-	-	-	-	-	-	-	-	-	-	-
-	-	-	-	-	-	-	-	-	-	-	-	-
2	2	-	2	2	-	10	10	-	-	-	-	-
-	-	-	-	-	-	-	-	-	-	-	-	-
2	2	-	2	2	-	-	-	-	-	-	-	-
-	-	-	-	-	-	-	-	-	-	-	-	-
-	-	-	-	-	-	-	-	-	-	-	-	-
-	-	-	-	-	-	-	-	-	-	-	-	-
5	2	4	2	-	2	-	-	-	-	-	-	-

② 都 道 府 県

第8表 雇用形態別の男女別の従業者数、別経営の事業所から

区 分	別経営の事業所から派遣されている人				事業従事者数 (「従業者数計」+ 「別経営の事業所から派遣されている人」- 「うち、別経営の事業所に派遣している人」)			
	該 当 事業所数	(人)			(人)			
		計	男	女	計	男	女	
全 国 計	22	124	107	18	1,729	1,228	501	1,514
北 海 道	2	2	2	-	122	81	41	83
青 森	-	-	-	-	2	1	1	2
岩 手	-	-	-	-	16	13	3	16
宮 城	1	1	1	-	10	7	3	10
秋 田	-	-	-	-	1	1	-	1
山 形	-	-	-	-	14	6	8	8
福 島	-	-	-	-	43	35	8	43
茨 城	-	-	-	-	43	30	13	38
栃 木	1	1	1	-	30	19	11	30
群 馬	1	3	3	-	52	42	10	39
埼 玉	-	-	-	-	51	30	20	51
千 葉	2	2	2	-	81	56	24	81
東 京	-	-	-	-	103	83	20	82
神 奈 川	-	-	-	-	77	60	17	68
新 潟	1	5	5	-	102	71	31	100
富 山	-	-	-	-	9	2	7	9
石 川	-	-	-	-	2	1	1	2
福 井	-	-	-	-	9	7	2	5
山 梨	-	-	-	-	31	19	12	31
長 野	-	-	-	-	263	209	54	229
岐 阜	-	-	-	-	44	25	19	25
静 岡	-	-	-	-	23	11	12	23
愛 知	-	-	-	-	20	11	9	20
三 重	-	-	-	-	-	-	-	-
滋 賀	3	24	24	-	70	59	11	65
京 都	1	15	1	14	59	32	27	36
大 阪	8	60	59	2	120	97	23	120
兵 庫	1	9	9	-	67	49	18	64
奈 良	1	3	1	2	55	42	13	52
和 歌 山	-	-	-	-	4	4	-	4
鳥 取	-	-	-	-	33	24	9	33
島 根	-	-	-	-	21	17	4	14
岡 山	-	-	-	-	16	7	9	13
広 島	-	-	-	-	46	23	23	28
山 口	-	-	-	-	4	1	3	4
徳 島	-	-	-	-	-	-	-	-
香 川	-	-	-	-	-	-	-	-
愛 媛	-	-	-	-	30	9	21	30
高 知	-	-	-	-	1	1	-	1
福 岡	-	-	-	-	-	-	-	-
佐 賀	-	-	-	-	20	17	3	20
長 崎	-	-	-	-	-	-	-	-
熊 本	-	-	-	-	15	11	5	15
大 分	-	-	-	-	-	-	-	-
宮 崎	-	-	-	-	1	1	-	1
鹿 児 島	-	-	-	-	-	-	-	-
沖 縄	-	-	-	-	21	15	6	21

別 統 計 表

派遣されている人及びスポーツ・娯楽用品賃貸業務の部門別事業従事者数(つづき)

うち、スポーツ・娯楽用品賃貸業務の部門別事業従事者数								
合 計	管 理・営業部門		保 守・管理・操作部門			そ の 他		
うち、別経営の事業所 から派遣されている人		うち、別経営の事業所 から派遣されている人		うち、別経営の事業所 から派遣されている人			うち、別経営の事業所 から派遣されている人	
117	800	88	478	26	236	3		
2	41	2	39	-	2	-		
-	2	-	-	-	-	-		
-	9	-	3	-	4	-		
1	5	-	4	-	1	1		
-	1	-	-	-	-	-		
-	6	-	2	-	-	-		
-	34	-	9	-	-	-		
-	12	-	23	-	2	-		
1	17	-	12	1	1	-		
3	15	1	15	1	9	-		
-	16	-	10	-	25	-		
2	35	-	30	2	16	-		
-	21	-	48	-	13	-		
-	21	-	20	-	27	-		
5	46	1	47	4	6	-		
-	2	-	1	-	6	-		
-	1	-	1	-	-	-		
-	2	-	-	-	3	-		
-	20	-	1	-	10	-		
-	120	-	67	-	42	-		
-	21	-	4	-	-	-		
-	19	-	3	-	-	-		
-	14	-	4	-	2	-		
-	-	-	-	-	-	-		
24	57	24	8	-	-	-		
8	14	1	22	7	-	-		
60	87	50	21	11	13	-		
9	48	9	-	-	16	-		
3	20	-	27	1	5	2		
-	1	-	-	-	3	-		
-	19	-	2	-	12	-		
-	7	-	5	-	2	-		
-	8	-	5	-	-	-		
-	12	-	11	-	5	-		
-	3	-	-	-	1	-		
-	-	-	-	-	-	-		
-	-	-	-	-	-	-		
-	4	-	25	-	1	-		
-	1	-	-	-	-	-		
-	-	-	-	-	-	-		
-	10	-	-	-	10	-		
-	-	-	-	-	-	-		
-	11	-	5	-	-	-		
-	-	-	-	-	-	-		
-	1	-	-	-	-	-		
-	-	-	-	-	-	-		
-	18	-	3	-	-	-		

② 都 道 府 県

第9-1表 スポーツ・娯楽用品賃貸業務(リース)の

区 分	事業所数	スポーツ・娯楽用品賃貸業務(リース)の契約先産業別									
		計		建設業		製造業		電気・ガス・熱供給・水道業		情報通信業	
		該 当 事業所数	年間契約高 (百万円)	該 当 事業所数	年間契約高 (百万円)	該 当 事業所数	年間契約高 (百万円)	該 当 事業所数	年間契約高 (百万円)	該 当 事業所数	年間契約高 (百万円)
全 国 計	327	7	1,871	-	-	-	-	-	-	-	-
北 海 道	18	-	-	-	-	-	-	-	-	-	-
青 森	1	-	-	-	-	-	-	-	-	-	-
岩 手	3	-	-	-	-	-	-	-	-	-	-
宮 城	1	-	-	-	-	-	-	-	-	-	-
秋 田	1	-	-	-	-	-	-	-	-	-	-
山 形	3	-	-	-	-	-	-	-	-	-	-
福 島	6	-	-	-	-	-	-	-	-	-	-
茨 城	7	-	-	-	-	-	-	-	-	-	-
栃 木	5	2	x	-	-	-	-	-	-	-	-
群 馬	12	-	-	-	-	-	-	-	-	-	-
埼 玉	10	-	-	-	-	-	-	-	-	-	-
千 葉	19	-	-	-	-	-	-	-	-	-	-
東 京	10	2	x	-	-	-	-	-	-	-	-
神 奈 川	18	-	-	-	-	-	-	-	-	-	-
新 潟	17	-	-	-	-	-	-	-	-	-	-
富 山	2	-	-	-	-	-	-	-	-	-	-
石 川	1	-	-	-	-	-	-	-	-	-	-
福 井	3	-	-	-	-	-	-	-	-	-	-
山 梨	10	-	-	-	-	-	-	-	-	-	-
長 野	43	-	-	-	-	-	-	-	-	-	-
岐 阜	4	-	-	-	-	-	-	-	-	-	-
静 岡	7	-	-	-	-	-	-	-	-	-	-
愛 知	8	-	-	-	-	-	-	-	-	-	-
三 重	-	-	-	-	-	-	-	-	-	-	-
滋 賀	14	-	-	-	-	-	-	-	-	-	-
京 都	8	-	-	-	-	-	-	-	-	-	-
大 阪	19	2	x	-	-	-	-	-	-	-	-
兵 庫	24	-	-	-	-	-	-	-	-	-	-
奈 良	15	-	-	-	-	-	-	-	-	-	-
和 歌 山	1	-	-	-	-	-	-	-	-	-	-
鳥 取	5	-	-	-	-	-	-	-	-	-	-
島 根	4	-	-	-	-	-	-	-	-	-	-
岡 山	3	-	-	-	-	-	-	-	-	-	-
広 島	5	1	x	-	-	-	-	-	-	-	-
山 口	2	-	-	-	-	-	-	-	-	-	-
徳 島	-	-	-	-	-	-	-	-	-	-	-
香 川	-	-	-	-	-	-	-	-	-	-	-
愛 媛	2	-	-	-	-	-	-	-	-	-	-
高 知	1	-	-	-	-	-	-	-	-	-	-
福 岡	-	-	-	-	-	-	-	-	-	-	-
佐 賀	3	-	-	-	-	-	-	-	-	-	-
長 崎	-	-	-	-	-	-	-	-	-	-	-
熊 本	3	-	-	-	-	-	-	-	-	-	-
大 分	-	-	-	-	-	-	-	-	-	-	-
宮 崎	1	-	-	-	-	-	-	-	-	-	-
鹿 児 島	-	-	-	-	-	-	-	-	-	-	-
沖 縄	8	-	-	-	-	-	-	-	-	-	-

② 都 道 府 県

第9-1表 スポーツ・娯楽用品賃貸業務(リース)の

区 分	生活関連サービス業、 娯楽業		教育、学習支援業		サービス業		公 務	
	該 当 事業所数	年間契約高 (百万円)	該 当 事業所数	年間契約高 (百万円)	該 当 事業所数	年間契約高 (百万円)	該 当 事業所数	年間契約高 (百万円)
	全 国 計	-	-	-	-	-	-	5
北海道	-	-	-	-	-	-	-	-
青森	-	-	-	-	-	-	-	-
岩手	-	-	-	-	-	-	-	-
宮城	-	-	-	-	-	-	-	-
秋田	-	-	-	-	-	-	-	-
山形	-	-	-	-	-	-	-	-
福島	-	-	-	-	-	-	-	-
茨城	-	-	-	-	-	-	-	-
栃木	-	-	-	-	-	-	-	-
群馬	-	-	-	-	-	-	-	-
埼玉	-	-	-	-	-	-	-	-
東京	-	-	-	-	-	-	2	x
神奈川	-	-	-	-	-	-	-	-
新潟	-	-	-	-	-	-	-	-
富山	-	-	-	-	-	-	-	-
石川	-	-	-	-	-	-	-	-
福井	-	-	-	-	-	-	-	-
山梨	-	-	-	-	-	-	-	-
長野	-	-	-	-	-	-	-	-
岐阜	-	-	-	-	-	-	-	-
静岡	-	-	-	-	-	-	-	-
愛知	-	-	-	-	-	-	-	-
三重	-	-	-	-	-	-	-	-
滋賀	-	-	-	-	-	-	-	-
京都	-	-	-	-	-	-	-	-
大阪	-	-	-	-	-	-	2	x
兵庫	-	-	-	-	-	-	-	-
奈良	-	-	-	-	-	-	-	-
和歌山	-	-	-	-	-	-	-	-
鳥取	-	-	-	-	-	-	-	-
島根	-	-	-	-	-	-	-	-
岡山	-	-	-	-	-	-	-	-
広島	-	-	-	-	-	-	1	x
山口	-	-	-	-	-	-	-	-
徳島	-	-	-	-	-	-	-	-
香川	-	-	-	-	-	-	-	-
愛媛	-	-	-	-	-	-	-	-
高知	-	-	-	-	-	-	-	-
福岡	-	-	-	-	-	-	-	-
佐賀	-	-	-	-	-	-	-	-
長崎	-	-	-	-	-	-	-	-
熊本	-	-	-	-	-	-	-	-
大分	-	-	-	-	-	-	-	-
宮崎	-	-	-	-	-	-	-	-
鹿児島	-	-	-	-	-	-	-	-
沖縄	-	-	-	-	-	-	-	-

注 11 : 同業者とは、契約先(取引相手)がスポーツ・娯楽用品賃貸業務を主業として営む事業所の場合をいい、同一企業間の企業内取引を含む。

別 統 計 表

契約先産業別の該当事業所数及び年間契約高(つづき)

スポーツ・娯楽用品賃貸業務(リース)の契約先産業別(つづき)							
同業者		計				その他	
				その他の産業		個人	
該 当 事業所数	年間契約高 (百万円)	該 当 事業所数	年間契約高 (百万円)	該 当 事業所数	年間契約高 (百万円)	該 当 事業所数	年間契約高 (百万円)
-	-	2	x	-	-	2	x
-	-	-	-	-	-	-	-
-	-	-	-	-	-	-	-
-	-	-	-	-	-	-	-
-	-	-	-	-	-	-	-
-	-	-	-	-	-	-	-
-	-	-	-	-	-	-	-
-	-	-	-	-	-	-	-
-	-	-	-	-	-	-	-
-	-	2	x	-	-	2	x
-	-	-	-	-	-	-	-
-	-	-	-	-	-	-	-
-	-	-	-	-	-	-	-
-	-	-	-	-	-	-	-
-	-	-	-	-	-	-	-
-	-	-	-	-	-	-	-
-	-	-	-	-	-	-	-
-	-	-	-	-	-	-	-
-	-	-	-	-	-	-	-
-	-	-	-	-	-	-	-
-	-	-	-	-	-	-	-
-	-	-	-	-	-	-	-
-	-	-	-	-	-	-	-
-	-	-	-	-	-	-	-
-	-	-	-	-	-	-	-
-	-	-	-	-	-	-	-
-	-	-	-	-	-	-	-
-	-	-	-	-	-	-	-
-	-	-	-	-	-	-	-
-	-	-	-	-	-	-	-
-	-	-	-	-	-	-	-
-	-	-	-	-	-	-	-
-	-	-	-	-	-	-	-
-	-	-	-	-	-	-	-
-	-	-	-	-	-	-	-
-	-	-	-	-	-	-	-
-	-	-	-	-	-	-	-
-	-	-	-	-	-	-	-
-	-	-	-	-	-	-	-
-	-	-	-	-	-	-	-
-	-	-	-	-	-	-	-
-	-	-	-	-	-	-	-
-	-	-	-	-	-	-	-
-	-	-	-	-	-	-	-
-	-	-	-	-	-	-	-
-	-	-	-	-	-	-	-
-	-	-	-	-	-	-	-
-	-	-	-	-	-	-	-

② 都 道 府 県

第9-2表 スポーツ・娯楽用品賃貸業務(レンタル)の

区 分	事業所数	スポーツ・娯楽用品賃貸業務(レンタル)の契約先産業別									
		計		建設業		製造業		電気・ガス・熱供給・水道業		情報通信業	
		該 当 事業所数	年間売上高 (百万円)	該 当 事業所数	年間売上高 (百万円)	該 当 事業所数	年間売上高 (百万円)	該 当 事業所数	年間売上高 (百万円)	該 当 事業所数	年間売上高 (百万円)
全 国 計	327	320	5,740	5	14	3	13	-	-	17	3
北 海 道	18	18	663	-	-	-	-	-	-	-	-
青 森	1	1	x	-	-	-	-	-	-	-	-
岩 手	3	3	x	-	-	-	-	-	-	-	-
宮 城	1	1	x	1	x	1	x	-	-	1	x
秋 田	1	1	x	-	-	-	-	-	-	-	-
山 形	3	3	x	-	-	-	-	-	-	-	-
福 島	6	6	225	-	-	-	-	-	-	-	-
茨 城	7	7	78	-	-	-	-	-	-	-	-
栃 木	5	3	10	-	-	-	-	-	-	-	-
群 馬	12	12	94	-	-	-	-	-	-	-	-
埼 玉	10	10	x	-	-	-	-	-	-	-	-
千 葉	19	19	298	-	-	-	-	-	-	-	-
東 京	10	8	233	-	-	-	-	-	-	-	-
神 奈 川	18	18	210	-	-	-	-	-	-	-	-
新 潟	17	17	483	-	-	-	-	-	-	-	-
富 山	2	2	x	-	-	-	-	-	-	-	-
石 川	1	1	x	-	-	-	-	-	-	-	-
福 井	3	3	x	-	-	-	-	-	-	-	-
山 梨	10	10	x	-	-	-	-	-	-	-	-
長 野	43	43	689	-	-	-	-	-	-	-	-
岐 阜	4	4	x	-	-	-	-	-	-	-	-
静 岡	7	7	x	-	-	-	-	-	-	-	-
愛 知	8	8	x	1	x	-	-	-	-	-	-
三 重	-	-	-	-	-	-	-	-	-	-	-
滋 賀	14	14	x	-	-	-	-	-	-	-	-
京 都	8	8	129	-	-	-	-	-	-	-	-
大 阪	19	18	519	-	-	-	-	-	-	8	2
兵 庫	24	24	205	-	-	-	-	-	-	8	x
奈 良	15	15	82	-	-	-	-	-	-	-	-
和 歌 山	1	1	x	-	-	-	-	-	-	-	-
鳥 取	5	5	47	-	-	-	-	-	-	-	-
島 根	4	4	x	1	x	-	-	-	-	-	-
岡 山	3	3	x	-	-	-	-	-	-	-	-
広 島	5	4	x	-	-	-	-	-	-	-	-
山 口	2	2	x	-	-	-	-	-	-	-	-
徳 島	-	-	-	-	-	-	-	-	-	-	-
香 川	-	-	-	-	-	-	-	-	-	-	-
愛 媛	2	2	x	-	-	-	-	-	-	-	-
高 知	1	1	x	-	-	-	-	-	-	-	-
福 岡	-	-	-	-	-	-	-	-	-	-	-
佐 賀	3	3	25	-	-	-	-	-	-	-	-
長 崎	-	-	-	-	-	-	-	-	-	-	-
熊 本	3	3	158	-	-	-	-	-	-	-	-
大 分	-	-	-	-	-	-	-	-	-	-	-
宮 崎	1	1	x	-	-	-	-	-	-	-	-
鹿 児 島	-	-	-	-	-	-	-	-	-	-	-
沖 縄	8	8	107	2	x	2	x	-	-	-	-

別 統 計 表

契約先産業別の該当事業所数及び年間売上高

運輸業, 郵便業		卸売業, 小売業		金融業, 保険業		不動産業, 物品賃貸業 (同業者を除く)		学術研究, 専門・ 技術サービス業		宿泊業, 飲食サービス業	
該 当 事業所数	年間売上高 (百万円)	該 当 事業所数	年間売上高 (百万円)	該 当 事業所数	年間売上高 (百万円)	該 当 事業所数	年間売上高 (百万円)	該 当 事業所数	年間売上高 (百万円)	該 当 事業所数	年間売上高 (百万円)
1	x	2	x	-	-	-	-	-	-	42	278
-	-	-	-	-	-	-	-	-	-	1	x
-	-	-	-	-	-	-	-	-	-	-	-
-	-	-	-	-	-	-	-	-	-	1	x
-	-	-	-	-	-	-	-	-	-	-	-
-	-	-	-	-	-	-	-	-	-	-	-
-	-	-	-	-	-	-	-	-	-	2	x
-	-	-	-	-	-	-	-	-	-	-	-
-	-	-	-	-	-	-	-	-	-	1	x
-	-	-	-	-	-	-	-	-	-	-	-
-	-	-	-	-	-	-	-	-	-	-	-
-	-	-	-	-	-	-	-	-	-	-	-
-	-	-	-	-	-	-	-	-	-	1	x
-	-	-	-	-	-	-	-	-	-	-	-
-	-	-	-	-	-	-	-	-	-	-	-
-	-	-	-	-	-	-	-	-	-	-	-
-	-	-	-	-	-	-	-	-	-	-	-
-	-	-	-	-	-	-	-	-	-	5	74
-	-	-	-	-	-	-	-	-	-	-	-
-	-	-	-	-	-	-	-	-	-	-	-
-	-	-	-	-	-	-	-	-	-	11	50
-	-	-	-	-	-	-	-	-	-	-	-
-	-	1	x	-	-	-	-	-	-	1	x
-	-	-	-	-	-	-	-	-	-	-	-
-	-	-	-	-	-	-	-	-	-	-	-
-	-	-	-	-	-	-	-	-	-	-	-
-	-	-	-	-	-	-	-	-	-	10	4
-	-	-	-	-	-	-	-	-	-	8	2
-	-	-	-	-	-	-	-	-	-	-	-
-	-	-	-	-	-	-	-	-	-	-	-
-	-	-	-	-	-	-	-	-	-	-	-
1	x	-	-	-	-	-	-	-	-	-	-
-	-	1	x	-	-	-	-	-	-	-	-
-	-	-	-	-	-	-	-	-	-	1	x
-	-	-	-	-	-	-	-	-	-	-	-
-	-	-	-	-	-	-	-	-	-	-	-
-	-	-	-	-	-	-	-	-	-	-	-
-	-	-	-	-	-	-	-	-	-	-	-
-	-	-	-	-	-	-	-	-	-	-	-
-	-	-	-	-	-	-	-	-	-	-	-
-	-	-	-	-	-	-	-	-	-	-	-
-	-	-	-	-	-	-	-	-	-	-	-
-	-	-	-	-	-	-	-	-	-	-	-
-	-	-	-	-	-	-	-	-	-	-	-
-	-	-	-	-	-	-	-	-	-	-	-
-	-	-	-	-	-	-	-	-	-	-	-
-	-	-	-	-	-	-	-	-	-	-	-
-	-	-	-	-	-	-	-	-	-	-	-

② 都 道 府 県

第9-2表 スポーツ・娯楽用品賃貸業務(レンタル)の

区 分	生活関連サービス業, 娯楽業		教育, 学習支援業		サービス業		公 務	
	該 当 事業所数	年間売上高 (百万円)	該 当 事業所数	年間売上高 (百万円)	該 当 事業所数	年間売上高 (百万円)	該 当 事業所数	年間売上高 (百万円)
	全 国 計	53	777	28	46	35	1,040	20
北 海 道	1	x	-	-	4	383	-	-
青 森	-	-	-	-	-	-	-	-
岩 手 県	1	x	1	x	-	-	1	x
宮 城 県	1	x	1	x	1	x	1	x
秋 田 県	-	-	-	-	-	-	-	-
山 形 県	-	-	-	-	-	-	-	-
福 島 県	-	-	2	x	2	x	-	-
茨 城 県	-	-	-	-	-	-	-	-
栃 木 県	-	-	-	-	-	-	-	-
群 馬 県	1	x	-	-	-	-	-	-
埼 玉 県	-	-	-	-	5	242	-	-
千 葉 県	2	x	-	-	-	-	-	-
東 京 都	3	44	-	-	4	157	-	-
神 奈 川 県	2	x	-	-	-	-	-	-
新 潟 県	2	x	-	-	-	-	-	-
富 山 県	-	-	1	x	-	-	-	-
石 川 県	-	-	-	-	-	-	-	-
福 井 県	-	-	-	-	-	-	-	-
山 梨 県	2	x	-	-	-	-	-	-
長 野 県	5	9	5	6	-	-	1	x
岐 阜 県	-	-	-	-	-	-	-	-
静 岡 県	-	-	-	-	-	-	-	-
愛 知 県	-	-	-	-	-	-	-	-
三 重 県	-	-	-	-	-	-	-	-
滋 賀 県	1	x	-	-	-	-	-	-
京 都 府	-	-	-	-	1	x	-	-
大 阪 府	10	254	8	4	8	14	8	4
兵 庫 県	8	3	10	2	8	6	8	2
奈 良 県	7	20	-	-	-	-	-	-
和 歌 山 県	-	-	-	-	-	-	-	-
鳥 取 県	3	x	-	-	-	-	-	-
島 根 県	-	-	1	x	1	x	-	-
岡 山 県	-	-	-	-	-	-	-	-
広 島 県	1	x	-	-	-	-	-	-
山 口 県	-	-	-	-	-	-	-	-
徳 島 県	-	-	-	-	-	-	-	-
香 川 県	-	-	-	-	-	-	-	-
愛 媛 県	1	x	-	-	1	x	-	-
高 知 県	-	-	-	-	-	-	-	-
福 岡 県	-	-	-	-	-	-	-	-
佐 賀 県	-	-	-	-	-	-	-	-
長 崎 県	-	-	-	-	-	-	-	-
熊 本 県	-	-	-	-	-	-	-	-
大 分 県	-	-	-	-	-	-	-	-
宮 崎 県	-	-	-	-	-	-	-	-
鹿 児 島 県	-	-	-	-	-	-	-	-
沖 縄 県	3	58	-	-	-	-	-	-

注 12 : 同業者とは、契約先(取引相手)がスポーツ・娯楽用品賃貸業務を主業として営む事業所の場合をいい、同一企業間の企業内取引を含む。

別 統 計 表

契約先産業別の該当事業所数及び年間売上高(つづき)

スポーツ・娯楽用品賃貸業務(レンタル)の契約先産業別(つづき)							
同業者		計					
						その他	
				その他の産業		個人	
該 当 事業所数	年間売上高 (百万円)	該 当 事業所数	年間売上高 (百万円)	該 当 事業所数	年間売上高 (百万円)	該 当 事業所数	年間売上高 (百万円)
29	173	278	3,328	17	11	278	3,317
1	x	14	195	-	-	14	195
-	-	1	x	-	-	1	x
1	x	2	x	-	-	2	x
1	x	-	-	-	-	-	-
-	-	1	x	-	-	1	x
-	-	3	34	-	-	3	34
-	-	4	59	-	-	4	59
-	-	7	78	-	-	7	78
-	-	3	10	-	-	3	10
1	x	11	87	1	x	11	x
-	-	5	x	-	-	5	x
-	-	17	x	-	-	17	x
-	-	3	32	-	-	3	32
-	-	16	x	-	-	16	x
-	-	16	x	-	-	16	x
1	x	2	x	-	-	2	x
-	-	1	x	-	-	1	x
1	x	3	7	-	-	3	7
-	-	8	117	-	-	8	117
-	-	42	x	-	-	42	x
1	x	4	63	-	-	4	63
3	85	7	x	-	-	7	x
1	x	7	11	-	-	7	11
-	-	-	-	-	-	-	-
-	-	13	163	-	-	13	163
-	-	7	x	-	-	7	x
8	10	16	228	8	8	16	220
8	4	24	x	8	x	24	183
-	-	13	63	-	-	13	63
-	-	1	x	-	-	1	x
-	-	2	x	-	-	2	x
1	x	4	21	-	-	4	21
-	-	3	73	-	-	3	73
-	-	3	9	-	-	3	9
-	-	2	x	-	-	2	x
-	-	-	-	-	-	-	-
-	-	-	-	-	-	-	-
-	-	2	x	-	-	2	x
-	-	1	x	-	-	1	x
-	-	-	-	-	-	-	-
-	-	3	25	-	-	3	25
-	-	-	-	-	-	-	-
-	-	3	158	-	-	3	158
-	-	-	-	-	-	-	-
-	-	1	x	-	-	1	x
-	-	-	-	-	-	-	-
-	-	5	46	-	-	5	46

② 都 道 府 県

第10表 スポーツ・娯楽用品賃貸業務の主たる賃貸物件別の

区 分	事業所数	1事業所当たり 年間営業日数	主たる賃貸物件別の事業所数、保有数、貸出し数及び									
			スキー、スノーボード						該当事業所数		保有数	
			該当事業所数	保有数	貸出し数	1該当事業所当たり						
						保有数	貸出し数	年間営業日数				
全 国 計	327	229	97	208,950	632,944	2,164	6,554	122	1	x		
北 海 道	18	185	8	36,563	90,546	4,718	11,683	193	1	x		
青 森	1	x	-	-	-	-	-	-	-	-		
岩 手	3	200	1	x	x	x	x	x	-	-		
宮 城	1	x	-	-	-	-	-	-	-	-		
秋 田	1	x	1	x	x	x	x	x	-	-		
山 形	3	140	3	1,400	1,400	467	467	140	-	-		
福 島	6	180	6	24,710	76,056	4,118	12,676	180	-	-		
茨 城	7	256	-	-	-	-	-	-	-	-		
栃 木	5	174	1	x	x	x	x	x	-	-		
群 馬	12	184	5	1,027	7,288	205	1,458	103	-	-		
埼 玉	10	234	-	-	-	-	-	-	-	-		
千 葉	19	320	-	-	-	-	-	-	-	-		
東 京	10	276	-	-	-	-	-	-	-	-		
神 奈 川	18	271	-	-	-	-	-	-	-	-		
新 潟	17	106	17	22,376	155,893	1,316	9,170	106	-	-		
富 山	2	x	2	x	x	x	x	x	-	-		
石 川	1	x	1	x	x	x	x	x	-	-		
福 井	3	83	-	-	-	-	-	-	-	-		
山 梨	10	298	-	-	-	-	-	-	-	-		
長 野	43	159	30	46,025	185,042	1,511	6,074	127	-	-		
岐 阜	4	149	2	x	x	x	x	x	-	-		
静 岡	7	258	-	-	-	-	-	-	-	-		
愛 知	8	162	-	-	-	-	-	-	-	-		
三 重	-	-	-	-	-	-	-	-	-	-		
滋 賀	14	298	-	-	-	-	-	-	-	-		
京 都	8	343	-	-	-	-	-	-	-	-		
大 阪	19	347	-	-	-	-	-	-	-	-		
兵 庫	24	239	7	1,459	19,413	213	2,831	77	-	-		
奈 良	15	328	-	-	-	-	-	-	-	-		
和 歌 山	1	x	-	-	-	-	-	-	-	-		
鳥 取	5	97	5	2,980	10,550	596	2,110	97	-	-		
島 根	4	142	3	1,800	6,970	600	2,323	100	-	-		
岡 山	3	141	-	-	-	-	-	-	-	-		
広 島	5	160	3	300	300	100	100	60	-	-		
山 口	2	x	-	-	-	-	-	-	-	-		
徳 島	-	-	-	-	-	-	-	-	-	-		
香 川	-	-	-	-	-	-	-	-	-	-		
愛 媛	2	x	-	-	-	-	-	-	-	-		
高 知	1	x	-	-	-	-	-	-	-	-		
福 岡	-	-	-	-	-	-	-	-	-	-		
佐 賀	3	330	-	-	-	-	-	-	-	-		
長 崎	-	-	-	-	-	-	-	-	-	-		
熊 本	3	200	2	x	x	x	x	x	-	-		
大 分	-	-	-	-	-	-	-	-	-	-		
宮 崎	1	x	-	-	-	-	-	-	-	-		
鹿 児 島	-	-	-	-	-	-	-	-	-	-		
沖 縄	8	243	-	-	-	-	-	-	-	-		

別 統 計 表

事業所数、保有数、貸出し件数及び1事業所当たりの保有数、貸出し件数、年間営業日数

1 事 業 所 当 た り の 保 有 数 、 貸 出 し 数 、 年 間 営 業 日 数										
スケート				自転車						
貸出し数	1該当事業所当たり			該当事業所数	保有数	貸出し数	1該当事業所当たり			
	保有数	貸出し数	年間営業日数				保有数	貸出し数	年間営業日数	
x	x	x	x	80	20,524	876,840	256	10,953	292	
x	x	x	x	5	155	23,083	35	5,130	129	
-	-	-	-	-	-	-	-	-	-	-
-	-	-	-	-	-	-	-	-	-	-
-	-	-	-	-	-	-	-	-	-	-
-	-	-	-	-	-	-	-	-	-	-
-	-	-	-	-	-	-	-	-	-	-
-	-	-	-	-	-	-	-	-	-	-
-	-	-	-	-	-	-	-	-	-	-
-	-	-	-	-	-	-	-	-	-	-
-	-	-	-	-	-	-	-	-	-	-
-	-	-	-	3	1,890	1,808	630	603	233	
-	-	-	-	4	600	7,606	172	2,173	160	
-	-	-	-	-	-	-	-	-	-	-
-	-	-	-	3	310	116,646	113	42,417	271	
-	-	-	-	1	x	x	x	x	x	
-	-	-	-	-	-	-	-	-	-	-
-	-	-	-	-	-	-	-	-	-	-
-	-	-	-	-	-	-	-	-	-	-
-	-	-	-	-	-	-	-	-	-	-
-	-	-	-	-	-	-	-	-	-	-
-	-	-	-	-	-	-	-	-	-	-
-	-	-	-	10	2,041	85,647	213	8,958	233	
-	-	-	-	2	x	x	x	x	x	
-	-	-	-	2	x	x	x	x	x	
-	-	-	-	-	-	-	-	-	-	-
-	-	-	-	-	-	-	-	-	-	-
-	-	-	-	3	693	30,745	260	11,529	355	
-	-	-	-	7	1,415	80,800	218	12,431	351	
-	-	-	-	16	7,369	295,578	458	18,385	361	
-	-	-	-	11	2,566	113,374	238	10,498	363	
-	-	-	-	8	1,570	46,381	196	5,798	345	
-	-	-	-	-	-	-	-	-	-	-
-	-	-	-	-	-	-	-	-	-	-
-	-	-	-	-	-	-	-	-	-	-
-	-	-	-	2	x	x	x	x	x	
-	-	-	-	-	-	-	-	-	-	-
-	-	-	-	2	x	x	x	x	x	
-	-	-	-	-	-	-	-	-	-	-
-	-	-	-	-	-	-	-	-	-	-
-	-	-	-	-	-	-	-	-	-	-
-	-	-	-	-	-	-	-	-	-	-
-	-	-	-	-	-	-	-	-	-	-
-	-	-	-	-	-	-	-	-	-	-
-	-	-	-	-	-	-	-	-	-	-
-	-	-	-	-	-	-	-	-	-	-
-	-	-	-	-	-	-	-	-	-	-
-	-	-	-	-	-	-	-	-	-	-
-	-	-	-	-	-	-	-	-	-	-
-	-	-	-	-	-	-	-	-	-	-
-	-	-	-	-	-	-	-	-	-	-
-	-	-	-	-	-	-	-	-	-	-
-	-	-	-	4	666	2,700	185	750	216	

② 都 道 府 県

第10表 スポーツ・娯楽用品賃貸業務の主たる賃貸物件別の

区 分	主たる賃貸物件別の事業所数、保有数、貸出し数及び								
	ヨット、モーターボート						該当事業所数	保有数	貸出し数
	該当事業所数	保有数	貸出し数	1該当事業所当たり					
				保有数	貸出し数	年間営業日数			
全 国 計	121	6,623	312,013	55	2,573	266	5	45,624	29,013
北 海 道	5	342	16,800	72	3,537	255	-	-	-
青 森	1	x	x	x	x	x	-	-	-
岩 手	2	x	x	x	x	x	-	-	-
宮 城	-	-	-	-	-	-	1	x	x
秋 田	-	-	-	-	-	-	-	-	-
山 形	-	-	-	-	-	-	-	-	-
福 島	-	-	-	-	-	-	-	-	-
茨 城	7	428	10,806	63	1,589	256	-	-	-
栃 木	1	x	x	x	x	x	-	-	-
群 馬	7	417	35,186	60	5,027	241	-	-	-
埼 玉	2	x	x	x	x	x	-	-	-
千 葉	19	1,494	73,980	79	3,894	320	-	-	-
東 京	5	256	27,151	51	5,430	262	-	-	-
神 奈 川	15	489	25,574	33	1,744	271	-	-	-
新 潟	-	-	-	-	-	-	-	-	-
富 山	-	-	-	-	-	-	-	-	-
石 川	-	-	-	-	-	-	-	-	-
福 井	2	x	x	x	x	x	-	-	-
山 梨	10	511	16,591	51	1,659	298	-	-	-
長 野	3	179	19,004	60	6,391	258	-	-	-
岐 阜	-	-	-	-	-	-	-	-	-
静 岡	3	48	6,836	18	2,629	325	-	-	-
愛 知	7	296	4,433	42	633	147	1	x	x
三 重	-	-	-	-	-	-	-	-	-
滋 賀	11	600	4,367	53	385	284	-	-	-
京 都	1	x	x	x	x	x	-	-	-
大 阪	2	x	x	x	x	x	-	-	-
兵 庫	6	623	56,450	97	8,830	202	-	-	-
奈 良	7	205	765	29	109	309	-	-	-
和 歌 山	1	x	x	x	x	x	-	-	-
鳥 取	-	-	-	-	-	-	-	-	-
島 根	-	-	-	-	-	-	1	x	x
岡 山	-	-	-	-	-	-	-	-	-
広 島	1	x	x	x	x	x	-	-	-
山 口	-	-	-	-	-	-	-	-	-
徳 島	-	-	-	-	-	-	-	-	-
香 川	-	-	-	-	-	-	-	-	-
愛 媛	-	-	-	-	-	-	-	-	-
高 知	-	-	-	-	-	-	-	-	-
福 岡	-	-	-	-	-	-	-	-	-
佐 賀	3	190	2,325	63	775	330	-	-	-
長 崎	-	-	-	-	-	-	-	-	-
熊 本	2	x	x	x	x	x	-	-	-
大 分	-	-	-	-	-	-	-	-	-
宮 崎	-	-	-	-	-	-	-	-	-
鹿 児 島	-	-	-	-	-	-	-	-	-
沖 縄	-	-	-	-	-	-	2	x	x

別 統 計 表

事業所数、保有数、貸出し件数及び1事業所当たりの保有数、貸出し件数、年間営業日数(つづき)

1 事業所当たりの保有数、貸出し数、年間営業日数(つづき)								
テント			その他					
1該当事業所当たり			該当事業所数	保有数	貸出し数	1該当事業所当たり		
保有数	貸出し数	年間営業日数				保有数	貸出し数	年間営業日数
9,505	6,044	206	23	206,424	246,063	8,791	10,479	274
-	-	-	-	-	-	-	-	-
-	-	-	-	-	-	-	-	-
-	-	-	-	-	-	-	-	-
x	x	x	-	-	-	-	-	-
-	-	-	-	-	-	-	-	-
-	-	-	-	-	-	-	-	-
-	-	-	-	-	-	-	-	-
-	-	-	-	-	-	-	-	-
-	-	-	-	-	-	-	-	-
-	-	-	5	100,000	100,000	20,000	20,000	240
-	-	-	-	-	-	-	-	-
-	-	-	-	-	-	-	-	-
-	-	-	3	7,945	1,418	2,999	535	308
-	-	-	2	x	x	x	x	x
-	-	-	-	-	-	-	-	-
-	-	-	-	-	-	-	-	-
-	-	-	-	-	-	-	-	-
-	-	-	1	x	x	x	x	x
-	-	-	-	-	-	-	-	-
-	-	-	-	-	-	-	-	-
-	-	-	-	-	-	-	-	-
-	-	-	3	1,200	49,301	375	15,407	178
x	x	x	-	-	-	-	-	-
-	-	-	-	-	-	-	-	-
-	-	-	-	-	-	-	-	-
-	-	-	-	-	-	-	-	-
-	-	-	2	x	x	x	x	x
-	-	-	-	-	-	-	-	-
-	-	-	-	-	-	-	-	-
-	-	-	-	-	-	-	-	-
-	-	-	-	-	-	-	-	-
-	-	-	-	-	-	-	-	-
-	-	-	-	-	-	-	-	-
x	x	x	-	-	-	-	-	-
-	-	-	1	x	x	x	x	x
-	-	-	1	x	x	x	x	x
-	-	-	-	-	-	-	-	-
-	-	-	-	-	-	-	-	-
-	-	-	-	-	-	-	-	-
-	-	-	-	-	-	-	-	-
-	-	-	-	-	-	-	-	-
-	-	-	1	x	x	x	x	x
-	-	-	-	-	-	-	-	-
-	-	-	-	-	-	-	-	-
-	-	-	-	-	-	-	-	-
-	-	-	-	-	-	-	-	-
-	-	-	-	-	-	-	-	-
-	-	-	-	-	-	-	-	-
-	-	-	1	x	x	x	x	x
-	-	-	-	-	-	-	-	-
x	x	x	3	3,813	56,864	1,362	20,309	362

② 都 道 府 県

第11表 年間営業費用、年間営業用固定資産

区 分	事業所数	事業所の年間営業費用(百万円)											
		計	給与 支給総額	貸与資産 原 価	リース投資 資産原価	資金原価	減 価 償却費	計	賃借料				その他の 営業費用
									土地・建物	機 械・装 置		その他	
										計	情報通信機器		
全 国 計	327	7,747	2,723	519	-	113	628	658	565	93	20	73	3,106
北海道	18	814	307	49	-	72	21	39	25	14	8	6	326
青森	1	x	-	-	-	-	-	-	-	-	-	-	x
岩手	3	56	35	-	-	-	0	7	3	3	0	3	15
宮城	1	x	x	-	-	-	-	x	x	x	-	x	x
秋田	1	x	x	-	-	-	-	x	x	-	-	-	x
山形	3	51	26	-	-	-	-	4	4	-	-	-	21
福島	6	260	110	-	-	-	32	5	3	2	2	0	112
茨城	7	81	47	2	-	0	6	3	1	2	1	1	23
栃木	5	54	25	15	-	-	2	0	0	-	-	-	13
群馬	12	92	44	1	-	4	11	7	6	1	0	0	24
埼玉	10	252	106	50	-	-	2	27	20	7	0	7	67
千葉	19	296	125	3	-	4	35	5	5	1	0	0	123
東京都	10	1,088	476	1	-	-	149	170	167	3	1	3	292
神奈川県	18	249	67	2	-	0	9	12	6	6	0	6	160
新潟	17	404	154	93	-	0	23	28	20	9	0	8	105
富山	2	x	x	-	-	-	x	x	x	-	-	-	x
石川	1	x	x	-	-	-	x	-	-	-	-	-	x
福井	3	14	9	0	-	-	1	1	1	-	-	-	3
山梨	10	128	37	13	-	0	22	6	6	0	-	0	51
長野	43	689	269	53	-	18	30	66	59	7	3	4	253
岐阜	4	69	24	5	-	-	5	3	3	0	-	0	31
静岡	7	163	53	0	-	1	4	15	14	1	0	1	90
愛知	8	66	22	0	-	-	1	10	8	2	1	1	32
三重	-	-	-	-	-	-	-	-	-	-	-	-	-
滋賀	14	227	79	17	-	0	28	11	9	2	0	2	93
京都	8	156	69	25	-	0	0	13	13	0	-	0	49
大阪	19	1,266	140	60	-	-	185	136	135	1	-	1	745
兵庫	24	264	79	18	-	12	22	11	10	1	0	1	123
奈良	15	110	42	3	-	-	6	15	14	1	0	1	45
和歌山	1	x	x	-	-	-	-	x	x	-	-	-	x
鳥取	5	33	23	0	-	-	1	1	1	-	-	-	8
島根	4	39	11	11	-	0	1	4	3	1	-	1	13
岡山	3	74	22	0	-	-	1	3	0	3	2	0	49
広島	5	303	154	45	-	-	8	35	10	25	-	25	63
山口	2	x	x	-	-	-	-	-	-	-	-	-	x
徳島	-	-	-	-	-	-	-	-	-	-	-	-	-
香川	-	-	-	-	-	-	-	-	-	-	-	-	-
愛媛	2	x	x	x	-	-	x	x	x	x	-	x	x
高知	1	x	x	-	-	-	-	-	-	-	-	-	x
福岡	-	-	-	-	-	-	-	-	-	-	-	-	-
佐賀	3	34	15	x	-	0	x	0	0	0	0	0	15
長崎	-	-	-	-	-	-	-	-	-	-	-	-	-
熊本	3	113	46	48	-	-	7	4	4	-	-	-	9
大分	-	-	-	-	-	-	-	-	-	-	-	-	-
宮崎	1	x	x	-	-	-	x	x	x	-	-	-	x
鹿児島	-	-	-	-	-	-	-	-	-	-	-	-	-
沖縄	8	106	29	-	-	-	12	-	-	-	-	-	66

別 統 計 表

取得額及び年間リース投資資産取得額

事業所の営業用固定資産										事業所のリース投資資産		
取得 事業所数	年間取得額(百万円)									取得 事業所数	年間 取得額 (百万円)	
	計	有形固定資産										無形固定資産
		計	機械・設備・装置			土 地	建物・その他の 有形固定資産					
			計	レンタル・リース物件	情報通信機器			その他				
94	898	876	646	572	5	70	59	171	22	-	-	
1	x	x	x	x	-	-	x	-	-	-	-	
-	-	-	-	-	-	-	-	-	-	-	-	
-	-	-	-	-	-	-	-	-	-	-	-	
-	-	-	-	-	-	-	-	-	-	-	-	
-	-	-	-	-	-	-	-	-	-	-	-	
2	x	x	-	-	-	-	-	x	-	-	-	
2	x	x	x	x	-	-	-	-	-	-	-	
1	x	x	x	x	-	-	-	-	-	-	-	
5	2	1	1	1	-	-	-	0	1	-	-	
5	1	1	1	-	-	1	-	-	-	-	-	
6	6	6	4	3	-	1	-	2	-	-	-	
3	124	124	109	106	-	2	-	15	-	-	-	
3	7	7	7	5	2	-	-	-	-	-	-	
3	17	6	5	2	2	0	-	1	11	-	-	
-	-	-	-	-	-	-	-	-	-	-	-	
-	-	-	-	-	-	-	-	-	-	-	-	
1	x	x	-	-	-	-	-	x	-	-	-	
4	24	24	22	16	-	6	-	3	-	-	-	
8	38	38	31	31	0	-	0	7	-	-	-	
2	x	x	x	-	-	x	-	x	-	-	-	
-	-	-	-	-	-	-	-	-	-	-	-	
1	x	x	x	-	-	x	-	-	-	-	-	
-	-	-	-	-	-	-	-	-	-	-	-	
5	96	94	12	5	-	6	x	x	2	-	-	
-	-	-	-	-	-	-	-	-	-	-	-	
17	312	305	279	268	-	10	-	26	7	-	-	
11	37	36	30	30	-	-	-	6	2	-	-	
6	4	4	4	4	-	-	-	-	-	-	-	
-	-	-	-	-	-	-	-	-	-	-	-	
1	x	x	x	x	-	-	-	-	-	-	-	
1	x	x	x	x	-	x	-	-	-	-	-	
-	-	-	-	-	-	-	-	-	-	-	-	
2	x	x	x	x	-	x	-	x	-	-	-	
-	-	-	-	-	-	-	-	-	-	-	-	
-	-	-	-	-	-	-	-	-	-	-	-	
-	-	-	-	-	-	-	-	-	-	-	-	
-	-	-	-	-	-	-	-	-	-	-	-	
2	x	x	-	-	-	-	-	x	-	-	-	
-	-	-	-	-	-	-	-	-	-	-	-	
-	-	-	-	-	-	-	-	-	-	-	-	
-	-	-	-	-	-	-	-	-	-	-	-	
-	-	-	-	-	-	-	-	-	-	-	-	
3	56	56	28	-	-	28	-	28	-	-	-	

第 Ⅲ 編

《その他の物品賃貸業》

1 . 全 規 模 の 部

① 総 合 統 計 表

1. 全 規 合
① 総 合

第1表 事業所数、従業者数、事業従事者数、年間売上高、年間営業費用、リース年間契約高、

区 分	事業所数				従業者数 A (人)	事業従事者数 (人)	うち、その他の 物品賃貸業務 の事業従事者数 B	年間売上高(百万円)				
	計	単 独 事業所	本 社	支 社				計	その他の物品賃貸業務(主業)			その他業務 (従業)
									計	リース	レンタル	
経営組織別計	8,159	3,732	514	3,913	69,414	69,680	61,920	871,426	691,581	21,732	669,848	179,845
会 社	6,718	2,330	508	3,880	65,778	66,003	58,266	860,318	681,269	21,601	659,668	179,050
会社以外の法人・団体	30	11	-	20	229	233	229	1,449	1,087	7	1,080	362
個人経営	1,411	1,391	6	13	3,407	3,444	3,425	9,658	9,224	125	9,099	433
資本金規模別計	8,159	3,732	514	3,913	69,414	69,680	61,920	871,426	691,581	21,732	669,848	179,845
500万円未満	1,305	7,465	7,115	6,888	62,601	52,858	1,602	51,256	9,743
500万円以上1千万円未満	483	2,550	2,611	2,444	21,372	17,689	45	17,645	3,682
1千万円以上5千万円未満	3,492	37,450	37,499	31,129	403,673	317,981	6,596	311,385	85,692
5千万円以上1億円未満	592	7,509	7,465	7,053	127,842	108,838	8,585	100,252	19,004
1億円以上10億円未満	492	6,799	7,297	6,961	105,239	82,492	1,806	80,686	22,747
10億円以上	354	4,004	4,017	3,791	139,592	101,410	2,967	98,443	38,182
資本金なし	1,441	3,636	3,677	3,654	11,107	10,312	132	10,180	795
単独事業所、本社、支社別計	8,159	3,732	514	3,913	69,414	69,680	61,920	871,426	691,581	21,732	669,848	179,845
単 独 事 業 所	3,732	17,548	17,329	16,458	147,381	126,357	4,742	121,615	21,024
本 社	514	10,528	10,460	9,143	129,079	105,045	3,370	101,675	24,034
支 社	3,913	41,339	41,892	36,319	594,966	460,179	13,621	446,558	134,786
従業者規模別計	8,159	3,732	514	3,913	69,414	69,680	61,920	871,426	691,581	21,732	669,848	179,845
4人以下	4,150	10,073	10,315	10,214	88,369	78,475	1,556	76,919	9,894
5人～9人	1,650	10,964	11,169	11,005	180,521	147,179	3,566	143,613	33,341
10人～29人	2,050	33,568	33,528	29,370	394,029	305,136	4,707	300,430	88,893
30人～49人	224	8,133	8,157	6,036	101,951	75,904	4,779	71,125	26,047
50人以上	85	6,676	6,511	5,296	106,556	84,886	7,124	77,762	21,670
事業従事者規模別計	8,159	3,732	514	3,913	69,414	69,680	61,920	871,426	691,581	21,732	669,848	179,845
4人以下	4,185	10,659	10,406	10,304	90,001	80,129	1,356	78,773	9,872
5人～9人	1,632	10,762	10,863	10,708	174,233	142,386	3,138	139,248	31,847
10人～29人	2,024	32,997	33,464	29,327	394,333	304,467	5,334	299,132	89,866
30人～49人	234	8,482	8,456	6,305	109,390	82,810	8,623	74,187	26,580
50人以上	84	6,515	6,492	5,276	103,469	81,788	3,281	78,507	21,680
その他の物品賃貸業務の 事業従事者規模別計	8,159	3,732	514	3,913	69,414	69,680	61,920	871,426	691,581	21,732	669,848	179,845
4人以下	4,218	11,000	10,746	10,425	93,038	82,220	1,358	80,862	10,817
5人～9人	1,866	14,455	14,560	12,564	204,068	159,086	3,373	155,712	44,983
10人～29人	1,885	33,730	34,197	29,748	422,968	323,868	8,292	315,576	99,100
30人～49人	131	5,242	5,227	4,738	71,593	59,395	5,428	53,968	12,197
50人以上	59	4,987	4,949	4,444	79,759	67,011	3,281	63,730	12,748
年間売上高規模別計	8,159	3,732	514	3,913	69,414	69,680	61,920	871,426	691,581	21,732	669,848	179,845
1千万円未満	2,035	4,357	4,462	4,395	x	x	212	x	x
1千万円以上3千万円未満	1,239	3,976	4,042	4,005	22,393	20,974	353	20,621	1,418
3千万円以上1億円未満	2,286	14,730	14,414	13,448	127,675	109,374	1,990	107,384	18,301
1億円以上10億円未満	2,535	42,123	42,737	36,764	576,490	448,468	8,438	440,030	128,022
10億円以上100億円未満	65	4,043	3,840	3,186	119,932	93,363	10,739	82,624	26,569
100億円以上	1	185	185	122	x	x	-	x	x
専業割合別計	8,159	3,732	514	3,913	69,414	69,680	61,920	871,426	691,581	21,732	669,848	179,845
50%未満	141	2,538	2,551	1,699	34,695	16,338	1,245	15,093	18,357
50%以上100%未満	3,650	43,200	43,477	36,569	580,169	418,681	11,318	407,363	161,488
100%	4,368	23,677	23,651	23,651	256,561	256,561	9,169	247,393	-
フランチャイズ加盟別計	8,159	3,732	514	3,913	69,414	69,680	61,920	871,426	691,581	21,732	669,848	179,845
加盟している	807	11,789	11,837	11,269	107,975	89,074	512	88,562	18,901
加盟していない	7,352	57,625	57,843	50,651	763,450	602,506	21,220	581,286	160,944

注1:「事業従事者数」とは、事業所の従業者数から「別経営の事業所に派遣している人」を除き、「別経営の事業所から派遣されている人」を加えた、いわゆる実際に従事している者をいう。

注2: 標本調査で拡大推計して集計後に四捨五入をしているため、総計と内訳の合計とは一致しない場合がある。

また、単位当たり換算の値は、各数値に単位以下の数値を有しているため、公表値から求められても一致しない場合もある。

模 範 計 算 表

1事業所当たり及び1人当たりの年間売上高、1該当事業所当たりのリース年間契約高

事業所の 年間営業費用 (百万円)	リース年間契約高			1事業所当たり				1該当事業所 当たりのリース年間 契約高 G/E (万円)	従業員1人当 たりの年間売上 高 C/A (万円)	その他の物品賃 貸業務事業従事 者1人当たりの主 業年間売上高 D/B (万円)	その他の物品賃 貸業務(リース) 事業従事者1人 当たりのリース年 間契約高 G/F (万円)
	該 当 事業所数 E	該当事業 従事者数 F (人)	リース年間 契 約 高 G (百万円)	従業員数 (人)	その他の物品 賃貸業務の事 業従事者数 (人)	年間売上高 (万円)	その他の物品 賃貸業務の年 間売上高 (万円)				
732,642	339	2,344	17,081	9	8	10,681	8,476	5,043	1,255	1,117	729
722,945	269	2,182	16,950	10	9	12,807	10,141	6,300	1,308	1,169	777
1,125	1	1	x	8	8	4,764	3,574	x	633	475	x
8,572	68	161	x	2	2	685	654	x	283	269	x
732,642	339	2,344	17,081	9	8	10,681	8,476	5,043	1,255	1,117	729
55,117	59	322	1,124	6	5	4,797	4,050	1,911	839	767	349
19,509	5	21	53	5	5	4,420	3,659	1,061	838	724	250
356,875	172	1,325	6,181	11	9	11,560	9,106	3,589	1,078	1,021	467
104,847	8	163	6,384	13	12	21,591	18,381	83,242	1,702	1,543	3,916
87,291	14	166	793	14	14	21,411	16,783	5,623	1,548	1,185	478
99,305	11	185	2,414	11	11	39,480	28,681	21,555	3,486	2,675	1,305
9,697	70	162	132	3	3	771	715	189	305	282	81
732,642	339	2,344	17,081	9	8	10,681	8,476	5,043	1,255	1,117	729
134,384	217	1,038	3,821	5	4	3,950	3,386	1,758	840	768	368
114,774	18	460	2,684	20	18	25,090	20,418	14,979	1,226	1,149	583
483,484	104	846	10,577	11	9	15,205	11,761	10,216	1,439	1,267	1,251
732,642	339	2,344	17,081	9	8	10,681	8,476	5,043	1,255	1,117	729
74,086	193	580	x	2	2	2,129	1,891	x	877	768	x
147,430	98	599	2,723	7	7	10,941	8,920	2,769	1,646	1,337	454
333,955	34	485	3,352	16	14	19,225	14,888	9,986	1,174	1,039	691
82,085	7	222	x	36	27	45,454	33,841	x	1,254	1,258	x
95,086	7	458	6,601	78	62	124,995	99,575	96,007	1,596	1,603	1,441
732,642	339	2,344	17,081	9	8	10,681	8,476	5,043	1,255	1,117	729
75,814	192	574	1,843	3	2	2,151	1,915	962	844	778	321
142,415	97	579	2,395	7	7	10,674	8,723	2,471	1,619	1,330	413
333,701	36	511	3,897	16	14	19,486	15,045	10,780	1,195	1,038	763
88,185	8	276	6,189	36	27	46,714	35,363	74,499	1,290	1,313	2,242
92,526	6	404	2,758	78	63	123,159	97,353	47,957	1,588	1,550	682
732,642	339	2,344	17,081	9	8	10,681	8,476	5,043	1,255	1,117	729
78,455	193	578	x	3	2	2,206	1,949	x	846	789	x
170,383	98	595	x	8	7	10,938	8,527	x	1,412	1,266	x
351,607	38	595	4,579	18	16	22,442	17,184	11,987	1,254	1,089	770
59,631	4	171	5,270	40	36	54,480	45,198	142,122	1,366	1,253	3,075
72,566	6	404	2,758	85	76	135,600	113,927	47,957	1,599	1,508	682
732,642	339	2,344	17,081	9	8	10,681	8,476	5,043	1,255	1,117	729
x	89	200	212	2	2	x	x	239	x	x	106
20,769	39	134	532	3	3	1,808	1,693	1,354	563	524	398
113,178	142	737	1,947	6	6	5,586	4,785	1,374	867	813	264
481,196	63	1,022	5,989	17	15	22,745	17,694	9,513	1,369	1,220	586
93,780	6	251	8,402	63	49	185,405	144,331	138,627	2,966	2,931	3,342
x	-	-	-	185	122	x	x	-	x	x	-
732,642	339	2,344	17,081	9	8	10,681	8,476	5,043	1,255	1,117	729
31,027	12	113	280	18	12	24,684	11,624	2,343	1,367	961	249
483,671	144	1,271	8,341	12	10	15,894	11,470	5,794	1,343	1,145	656
217,944	183	961	8,460	5	5	5,873	5,873	4,628	1,084	1,085	881
732,642	339	2,344	17,081	9	8	10,681	8,476	5,043	1,255	1,117	729
94,405	45	178	740	15	14	13,380	11,038	1,662	916	790	416
638,237	294	2,166	16,342	8	7	10,384	8,195	5,554	1,325	1,190	754

注3：統計表の「…」は、回収標本数が少ないために表章できない項目を表している。

注4：「該当事業所数」とは、当該項目に記載のあった事業所をいい、複数の項目欄に記載がある場合、それぞれにカウントされる。調査事業所数に対する内訳事業所数。

1. 全 規 合
 ① 総 合
 第2表 業務(主業、従業)

区 分	事業所数	従業者数 (人)	その他の物品賃貸業務の 事業従事者数 (人)	計		その他の物品賃貸業務 (主業)	
				事業所数	年間売上高 (百万円)	該 当 事業所数	年間売上高 (百万円)
経営組織別計	8,159	69,414	61,920	8,159	871,426	8,159	691,581
会社	6,718	65,778	58,266	6,718	860,318	6,718	681,269
会社以外の法人・団体	30	229	229	30	1,449	30	1,087
個人経営	1,411	3,407	3,425	1,411	9,658	1,411	9,224
資本金規模別計	8,159	69,414	61,920	8,159	871,426	8,159	691,581
500万円未満	1,305	7,465	6,888	1,305	62,601	1,305	52,858
500万円以上1千万円未満	483	2,550	2,444	483	21,372	483	17,689
1千万円以上5千万円未満	3,492	37,450	31,129	3,492	403,673	3,492	317,981
5千万円以上1億円未満	592	7,509	7,053	592	127,842	592	108,838
1億円以上10億円未満	492	6,799	6,961	492	105,239	492	82,492
10億円以上	354	4,004	3,791	354	139,592	354	101,410
資本金なし	1,441	3,636	3,654	1,441	11,107	1,441	10,312
単独事業所、本社、支社別計	8,159	69,414	61,920	8,159	871,426	8,159	691,581
単独事業所	3,732	17,548	16,458	3,732	147,381	3,732	126,357
本社	514	10,528	9,143	514	129,079	514	105,045
支社	3,913	41,339	36,319	3,913	594,966	3,913	460,179
従業者規模別計	8,159	69,414	61,920	8,159	871,426	8,159	691,581
4人以下	4,150	10,073	10,214	4,150	88,369	4,150	78,475
5人～9人	1,650	10,964	11,005	1,650	180,521	1,650	147,179
10人～29人	2,050	33,568	29,370	2,050	394,029	2,050	305,136
30人～49人	224	8,133	6,036	224	101,951	224	75,904
50人以上	85	6,676	5,296	85	106,556	85	84,886
事業従事者規模別計	8,159	69,414	61,920	8,159	871,426	8,159	691,581
4人以下	4,185	10,659	10,304	4,185	90,001	4,185	80,129
5人～9人	1,632	10,762	10,708	1,632	174,233	1,632	142,386
10人～29人	2,024	32,997	29,327	2,024	394,333	2,024	304,467
30人～49人	234	8,482	6,305	234	109,390	234	82,810
50人以上	84	6,515	5,276	84	103,469	84	81,788
その他の物品賃貸業務の 事業従事者規模別計	8,159	69,414	61,920	8,159	871,426	8,159	691,581
4人以下	4,218	11,000	10,425	4,218	93,038	4,218	82,220
5人～9人	1,866	14,455	12,564	1,866	204,068	1,866	159,086
10人～29人	1,885	33,730	29,748	1,885	422,968	1,885	323,868
30人～49人	131	5,242	4,738	131	71,593	131	59,395
50人以上	59	4,987	4,444	59	79,759	59	67,011
年間売上高規模別計	8,159	69,414	61,920	8,159	871,426	8,159	691,581
1千万円未満	2,035	4,357	4,395	2,035	x	2,035	x
1千万円以上3千万円未満	1,239	3,976	4,005	1,239	22,393	1,239	20,974
3千万円以上1億円未満	2,286	14,730	13,448	2,286	127,675	2,286	109,374
1億円以上10億円未満	2,535	42,123	36,764	2,535	576,490	2,535	448,468
10億円以上100億円未満	65	4,043	3,186	65	119,932	65	93,363
100億円以上	1	185	122	1	x	1	x
専業割合別計	8,159	69,414	61,920	8,159	871,426	8,159	691,581
50%未満	141	2,538	1,699	141	34,695	141	16,338
50%以上100%未満	3,650	43,200	36,569	3,650	580,169	3,650	418,681
100%	4,368	23,677	23,651	4,368	256,561	4,368	256,561
フランチャイズ加盟別計	8,159	69,414	61,920	8,159	871,426	8,159	691,581
加盟している	807	11,789	11,269	807	107,975	807	89,074
加盟していない	7,352	57,625	50,651	7,352	763,450	7,352	602,506

模 範 表

別の年間売上高

事業所の業務別年間売上高						
計	その他業務(従業)					その他業務
	産業用機械器具貸貸業務	事務用機械器具貸貸業務	自動車貸貸業務	スポーツ・娯楽用品貸貸業務	その他業務	
該 当 事業所数	年間売上高 (百万円)	年間売上高 (百万円)	年間売上高 (百万円)	年間売上高 (百万円)	年間売上高 (百万円)	年間売上高 (百万円)
3,791	179,845	1,005	3,481	8	265	175,087
3,597	179,050	1,005	3,481	8	265	174,291
24	362	-	-	-	-	362
171	433	-	-	-	-	433
3,791	179,845	1,005	3,481	8	265	175,087
594	9,743	22	1	-	-	9,720
234	3,682	-	54	-	-	3,628
1,777	85,692	982	1,591	8	136	82,974
360	19,004	-	102	-	129	18,774
384	22,747	-	169	-	-	22,578
248	38,182	-	1,564	-	-	36,618
194	795	-	-	-	-	795
3,791	179,845	1,005	3,481	8	265	175,087
1,202	21,024	471	47	-	98	20,408
256	24,034	495	1,501	-	-	22,038
2,333	134,786	39	1,932	8	167	132,641
3,791	179,845	1,005	3,481	8	265	175,087
1,082	9,894	22	536	-	1	9,335
905	33,341	86	486	-	101	32,668
1,572	88,893	401	646	8	163	87,674
173	26,047	495	369	-	-	25,183
58	21,670	-	1,443	-	-	20,227
3,791	179,845	1,005	3,481	8	265	175,087
1,122	9,872	22	536	-	1	9,313
885	31,847	86	481	-	101	31,178
1,545	89,866	401	652	8	163	88,642
181	26,580	495	369	-	-	25,716
58	21,680	-	1,443	-	-	20,237
3,791	179,845	1,005	3,481	8	265	175,087
1,155	10,817	22	536	-	1	10,258
1,119	44,983	86	481	-	101	44,314
1,406	99,100	401	962	8	163	97,565
78	12,197	495	1,501	-	-	10,201
33	12,748	-	-	-	-	12,748
3,791	179,845	1,005	3,481	8	265	175,087
345	x	-	-	-	1	x
369	1,418	-	1	-	-	1,417
1,136	18,301	22	189	-	111	17,979
1,892	128,022	487	1,120	8	154	126,252
48	26,569	495	2,170	-	-	23,904
1	x	-	-	-	-	x
3,791	179,845	1,005	3,481	8	265	175,087
141	18,357	47	133	-	44	18,133
3,650	161,488	957	3,348	8	221	156,954
-	-	-	-	-	-	-
3,791	179,845	1,005	3,481	8	265	175,087
493	18,901	-	12	-	142	18,747
3,297	160,944	1,005	3,469	8	123	156,339

1. 全 規 合
① 総 合

第3表 経営組織別の事業所数、

区 分	計						会 社				
	事業所数	従業者数 (人)	その他の物品 賃貸業務の 事業従事者数 (人)	年間売上高(百万円)		リース年間 契 約 高 (百万円)	事業所数	従業者数 (人)	その他の物品 賃貸業務の 事業従事者数 (人)	年間売上高(百万円)	
				計	うち、その他の 物品賃貸業務					計	うち、その他の 物品賃貸業務
資 本 金 規 模 別 計	8,159	69,414	61,920	871,426	691,581	17,081	6,718	65,778	58,266	860,318	681,269
500万円未満	1,305	7,465	6,888	62,601	52,858	1,124	1,305	7,465	6,888	62,601	52,858
500万円以上1千万円未満	483	2,550	2,444	21,372	17,689	53	483	2,550	2,444	21,372	17,689
1千万円以上5千万円未満	3,492	37,450	31,129	403,673	317,981	6,181	3,492	37,450	31,129	403,673	317,981
5千万円以上1億円未満	592	7,509	7,053	127,842	108,838	6,384	592	7,509	7,053	127,842	108,838
1億円以上10億円未満	492	6,799	6,961	105,239	82,492	793	492	6,799	6,961	105,239	82,492
10億円以上	354	4,004	3,791	139,592	101,410	2,414	354	4,004	3,791	139,592	101,410
資本金なし	1,441	3,636	3,654	11,107	10,312	132	-	-	-	-	-
単 独 事 業 所、本 社、支 社 別 計	8,159	69,414	61,920	871,426	691,581	17,081	6,718	65,778	58,266	860,318	681,269
単 独 事 業 所	3,732	17,548	16,458	147,381	126,357	3,821	2,330	14,115	13,005	137,945	117,377
本 社	514	10,528	9,143	129,079	105,045	2,684	508	10,491	9,106	128,823	104,789
支 社	3,913	41,339	36,319	594,966	460,179	10,577	3,880	41,172	36,155	593,551	459,103
従 業 者 規 模 別 計	8,159	69,414	61,920	871,426	691,581	17,081	6,718	65,778	58,266	860,318	681,269
4人以下	4,150	10,073	10,214	88,369	78,475	x	2,815	7,341	7,446	80,543	71,046
5人～9人	1,650	10,964	11,005	180,521	147,179	2,723	1,564	10,383	10,426	178,584	145,410
10人～29人	2,050	33,568	29,370	394,029	305,136	3,352	2,032	33,338	29,146	392,765	304,098
30人～49人	224	8,133	6,036	101,951	75,904	x	222	8,040	5,953	101,871	75,829
50人以上	85	6,676	5,296	106,556	84,886	6,601	85	6,676	5,296	106,556	84,886
事 業 従 事 者 規 模 別 計	8,159	69,414	61,920	871,426	691,581	17,081	6,718	65,778	58,266	860,318	681,269
4人以下	4,185	10,659	10,304	90,001	80,129	1,843	2,850	7,927	7,536	82,175	72,700
5人～9人	1,632	10,762	10,708	174,233	142,386	2,395	1,546	10,180	10,129	172,296	140,617
10人～29人	2,024	32,997	29,327	394,333	304,467	3,897	2,006	32,767	29,102	393,069	303,428
30人～49人	234	8,482	6,305	109,390	82,810	6,189	232	8,389	6,222	109,310	82,735
50人以上	84	6,515	5,276	103,469	81,788	2,758	84	6,515	5,276	103,469	81,788
そ の 他 の 物 品 賃 貸 業 務 の 事 業 従 事 者 規 模 別 計	8,159	69,414	61,920	871,426	691,581	17,081	6,718	65,778	58,266	860,318	681,269
4人以下	4,218	11,000	10,425	93,038	82,220	x	2,882	8,258	7,652	x	x
5人～9人	1,866	14,455	12,564	204,068	159,086	x	1,780	13,871	11,981	202,124	157,302
10人～29人	1,885	33,730	29,748	422,968	323,868	4,579	1,867	33,477	29,507	421,747	322,859
30人～49人	131	5,242	4,738	71,593	59,395	5,270	130	5,185	4,681	x	x
50人以上	59	4,987	4,444	79,759	67,011	2,758	59	4,987	4,444	79,759	67,011
年 間 売 上 高 規 模 別 計	8,159	69,414	61,920	871,426	691,581	17,081	6,718	65,778	58,266	860,318	681,269
1千万円未満	2,035	4,357	4,395	x	x	212	809	1,806	1,810	x	x
1千万円以上3千万円未満	1,239	3,976	4,005	22,393	20,974	532	1,091	3,345	3,382	20,169	18,916
3千万円以上1億円未満	2,286	14,730	13,448	127,675	109,374	1,947	2,221	14,324	13,051	124,946	106,984
1億円以上10億円未満	2,535	42,123	36,764	576,490	448,468	5,989	2,531	42,074	36,716	575,762	447,871
10億円以上100億円未満	65	4,043	3,186	119,932	93,363	8,402	65	4,043	3,186	119,932	93,363
100億円以上	1	185	122	x	x	-	1	185	122	x	x
専 業 割 合 別 計	8,159	69,414	61,920	871,426	691,581	17,081	6,718	65,778	58,266	860,318	681,269
50%未満	141	2,538	1,699	34,695	16,338	280	137	2,513	1,675	34,574	16,284
50%以上100%未満	3,650	43,200	36,569	580,169	418,681	8,341	3,460	42,482	35,869	577,073	416,314
100%	4,368	23,677	23,651	256,561	256,561	8,460	3,121	20,783	20,722	248,671	248,671
フ ラ ン チ ャ イ ズ 加 盟 別 計	8,159	69,414	61,920	871,426	691,581	17,081	6,718	65,778	58,266	860,318	681,269
加盟している	807	11,789	11,269	107,975	89,074	740	797	11,756	11,235	107,898	88,997
加盟していない	7,352	57,625	50,651	763,450	602,506	16,342	5,921	54,022	47,031	752,420	592,272

模 範 部 統 計 表

従業員数、年間売上高及びリース年間契約高

経営組織別												
会社以外の法人・団体						個人経営						
リース年間 契約高 (百万円)	事業所数	従業員数 (人)	その他の物品 賃貸業務の 事業従事者数 (人)	年間売上高(百万円)		リース年間 契約高 (百万円)	事業所数	従業員数 (人)	その他の物品 賃貸業務の 事業従事者数 (人)	年間売上高(百万円)		リース年間 契約高 (百万円)
				計	うち、その他の 物品賃貸業務					計	うち、その他の 物品賃貸業務	
16,950	30	229	229	1,449	1,087	x	1,411	3,407	3,425	9,658	9,224	x
1,124	-	-	-	-	-	-	-	-	-	-	-	-
53	-	-	-	-	-	-	-	-	-	-	-	-
6,181	-	-	-	-	-	-	-	-	-	-	-	-
6,384	-	-	-	-	-	-	-	-	-	-	-	-
793	-	-	-	-	-	-	-	-	-	-	-	-
2,414	-	-	-	-	-	-	-	-	-	-	-	-
-	30	229	229	1,449	1,087	x	1,411	3,407	3,425	9,658	9,224	x
16,950	30	229	229	1,449	1,087	x	1,411	3,407	3,425	9,658	9,224	x
3,689	11	107	108	152	128	x	1,391	3,326	3,345	9,284	8,851	x
2,684	-	-	-	-	-	-	6	37	37	256	256	-
10,577	20	123	121	1,297	959	-	13	44	43	118	118	-
16,950	30	229	229	1,449	1,087	x	1,411	3,407	3,425	9,658	9,224	x
x	16	45	46	370	238	x	1,319	2,687	2,721	7,457	7,191	x
2,698	7	46	47	x	x	-	79	535	531	x	x	25
3,310	6	81	78	675	503	-	11	149	146	589	536	42
x	2	57	57	x	x	-	1	36	26	x	x	-
6,601	-	-	-	-	-	-	-	-	-	-	-	-
16,950	30	229	229	1,449	1,087	x	1,411	3,407	3,425	9,658	9,224	x
1,777	16	45	46	370	238	x	1,319	2,687	2,721	7,457	7,191	x
2,370	7	46	47	x	x	-	79	535	531	x	x	25
3,855	6	81	78	675	503	-	11	149	146	589	536	42
6,189	2	57	57	x	x	-	1	36	26	x	x	-
2,758	-	-	-	-	-	-	-	-	-	-	-	-
16,950	30	229	229	1,449	1,087	x	1,411	3,407	3,425	9,658	9,224	x
x	16	45	46	370	238	x	1,321	2,697	2,727	x	x	x
x	7	46	47	x	x	-	79	538	535	x	x	66
4,579	6	81	78	675	503	-	11	173	163	546	507	-
5,270	2	57	57	x	x	-	-	-	-	-	-	-
2,758	-	-	-	-	-	-	-	-	-	-	-	-
16,950	30	229	229	1,449	1,087	x	1,411	3,407	3,425	9,658	9,224	x
144	6	25	26	28	25	x	1,219	2,525	2,559	5,399	5,241	x
510	4	35	36	x	x	-	144	596	586	x	x	22
1,905	19	146	143	887	678	-	46	260	254	1,842	1,712	42
5,989	1	23	23	x	x	-	2	25	25	x	x	-
8,402	-	-	-	-	-	-	-	-	-	-	-	-
-	-	-	-	-	-	-	-	-	-	-	-	-
16,950	30	229	229	1,449	1,087	x	1,411	3,407	3,425	9,658	9,224	x
280	1	13	13	x	x	-	3	11	11	x	x	-
8,263	22	140	138	1,307	965	-	168	578	561	1,789	1,401	78
8,406	7	76	77	x	x	x	1,240	2,818	2,852	x	x	x
16,950	30	229	229	1,449	1,087	x	1,411	3,407	3,425	9,658	9,224	x
740	-	-	-	-	-	-	10	34	34	77	77	-
16,210	30	229	229	1,449	1,087	x	1,400	3,374	3,391	9,581	9,147	x

1. 全 規 合
① 総 合

第4表 雇用形態別の男女別の従業者数、別経営の事業所から

区 分	事業所数	従業者数							
					個人業主(個人経営の事業主)及び無給の家族従業者	有給役員	一般に正社員、正職員などと呼ばれている人		
		計	男	女	男女計	男女計	計	男	女
経営組織別計	8,159	69,414	36,610	32,804	1,780	5,528	30,652	18,730	11,922
会社	6,718	65,778	34,589	31,188	-	5,517	29,904	18,366	11,537
会社以外の法人・団体	30	229	60	169	-	12	59	37	22
個人経営	1,411	3,407	1,960	1,447	1,780	-	689	326	363
資本金規模別計	8,159	69,414	36,610	32,804	1,780	5,528	30,652	18,730	11,922
500万円未満	1,305	7,465	4,143	3,322	-	1,902	2,983	1,770	1,214
500万円以上1千万円未満	483	2,550	1,104	1,446	-	659	1,064	466	597
1千万円以上5千万円未満	3,492	37,450	19,459	17,991	-	2,738	15,409	9,485	5,924
5千万円以上1億円未満	592	7,509	3,448	4,061	-	165	4,539	2,467	2,072
1億円以上10億円未満	492	6,799	3,918	2,881	-	34	3,280	2,201	1,079
10億円以上	354	4,004	2,517	1,487	-	19	2,629	1,977	652
資本金なし	1,441	3,636	2,020	1,616	1,780	12	748	363	385
単独事業所、本社、支社別計	8,159	69,414	36,610	32,804	1,780	5,528	30,652	18,730	11,922
単独事業所	3,732	17,548	9,729	7,819	1,760	3,960	6,650	4,106	2,543
本社	514	10,528	4,883	5,645	6	984	6,321	3,400	2,920
支社	3,913	41,339	21,998	19,340	13	585	17,681	11,223	6,459
従業者規模別計	8,159	69,414	36,610	32,804	1,780	5,528	30,652	18,730	11,922
4人以下	4,150	10,073	5,334	4,739	1,668	2,175	4,129	2,289	1,840
5人～9人	1,650	10,964	5,890	5,074	90	1,301	6,436	3,962	2,473
10人～29人	2,050	33,568	18,066	15,502	20	1,477	12,762	8,076	4,685
30人～49人	224	8,133	4,127	4,006	1	357	3,359	2,043	1,316
50人以上	85	6,676	3,193	3,483	-	218	3,966	2,359	1,607
事業従事者規模別計	8,159	69,414	36,610	32,804	1,780	5,528	30,652	18,730	11,922
4人以下	4,185	10,659	5,835	4,823	1,668	2,270	4,286	2,414	1,872
5人～9人	1,632	10,762	5,769	4,993	90	1,299	6,291	3,869	2,422
10人～29人	2,024	32,997	17,495	15,502	20	1,385	12,619	7,929	4,690
30人～49人	234	8,482	4,325	4,157	1	361	3,516	2,148	1,368
50人以上	84	6,515	3,185	3,330	-	215	3,939	2,369	1,570
その他の物品貸業務の事業従事者規模別計	8,159	69,414	36,610	32,804	1,780	5,528	30,652	18,730	11,922
4人以下	4,218	11,000	5,996	5,004	1,671	2,304	4,426	2,504	1,922
5人～9人	1,866	14,455	7,697	6,758	89	1,381	6,849	4,272	2,576
10人～29人	1,885	33,730	17,913	15,817	20	1,462	13,709	8,636	5,072
30人～49人	131	5,242	2,622	2,620	-	221	2,685	1,554	1,131
50人以上	59	4,987	2,382	2,605	-	160	2,983	1,762	1,221
年間売上高規模別計	8,159	69,414	36,610	32,804	1,780	5,528	30,652	18,730	11,922
1千万円未満	2,035	4,357	2,489	1,868	1,560	951	879	493	386
1千万円以上3千万円未満	1,239	3,976	1,983	1,993	167	920	1,445	723	722
3千万円以上1億円未満	2,286	14,730	7,495	7,236	46	1,781	6,043	3,436	2,607
1億円以上10億円未満	2,535	42,123	22,140	19,983	7	1,725	19,331	12,019	7,312
10億円以上100億円未満	65	4,043	2,362	1,681	-	152	2,771	1,918	853
100億円以上	1	185	141	44	-	-	183	141	42
専業割合別計	8,159	69,414	36,610	32,804	1,780	5,528	30,652	18,730	11,922
50%未満	141	2,538	1,266	1,272	4	149	1,107	726	381
50%以上100%未満	3,650	43,200	23,538	19,661	187	2,626	18,442	11,992	6,449
100%	4,368	23,677	11,806	11,871	1,589	2,753	11,103	6,011	5,092
フランチャイズ加盟別計	8,159	69,414	36,610	32,804	1,780	5,528	30,652	18,730	11,922
加盟している	807	11,789	6,003	5,786	26	335	2,635	1,713	922
加盟していない	7,352	57,625	30,607	27,018	1,754	5,194	28,017	17,016	11,000

模 式 の 部
統 計 表

派遣されている人及びその他の物品賃貸業務の事業従事者数

雇 用 形 態 別 (人)					
常 用 雇 用 者					
			パート・アルバイトなど		
			(就業時間換算雇用者数)		
計	男	女	計	男	女
30,330	12,669	17,660	18,055	7,530	10,525
29,473	12,301	17,172	17,638	7,386	10,252
105	22	83	85	20	64
752	346	405	332	124	208
30,330	12,669	17,660	18,055	7,530	10,525
2,414	1,027	1,386	1,398	634	765
757	238	519	364	104	260
18,844	8,039	10,805	10,955	4,622	6,333
2,694	824	1,870	1,778	553	1,224
3,444	1,666	1,778	2,177	1,104	1,073
1,320	507	814	966	368	598
856	368	488	417	144	272
30,330	12,669	17,660	18,055	7,530	10,525
4,550	1,708	2,842	2,553	985	1,568
3,113	765	2,348	2,080	551	1,529
22,666	10,196	12,470	13,421	5,993	7,428
30,330	12,669	17,660	18,055	7,530	10,525
1,988	514	1,475	995	181	813
2,972	958	2,014	2,061	685	1,376
18,934	8,865	10,068	10,922	5,125	5,797
4,034	1,708	2,326	2,486	1,077	1,409
2,401	625	1,777	1,591	462	1,130
30,330	12,669	17,660	18,055	7,530	10,525
2,322	845	1,477	1,235	418	817
2,919	930	1,990	2,014	662	1,352
18,593	8,486	10,107	10,663	4,843	5,820
4,222	1,797	2,426	2,635	1,159	1,476
2,272	611	1,661	1,507	448	1,059
30,330	12,669	17,660	18,055	7,530	10,525
2,472	889	1,583	1,312	441	872
5,918	2,394	3,524	3,662	1,472	2,190
18,025	8,041	9,985	10,480	4,662	5,818
2,084	858	1,226	1,359	589	770
1,830	487	1,343	1,241	366	874
30,330	12,669	17,660	18,055	7,530	10,525
840	399	440	324	130	194
1,306	434	872	678	227	451
6,582	2,841	3,740	3,869	1,675	2,195
20,501	8,691	11,810	12,293	5,244	7,050
1,099	304	796	889	255	634
2	-	2	2	-	2
30,330	12,669	17,660	18,055	7,530	10,525
1,250	439	811	679	247	432
21,227	9,287	11,940	12,618	5,509	7,109
7,853	2,943	4,909	4,758	1,774	2,984
30,330	12,669	17,660	18,055	7,530	10,525
8,552	3,925	4,626	4,477	2,070	2,407
21,778	8,744	13,034	13,577	5,460	8,117

① 1. 全 規 合
総 合

第4表 雇用形態別の男女別の従業者数、別経営の事業所から

区 分	雇 用 形 態 別 (人) (つ づ き)					
	臨時雇用者 (常用雇用者以外の雇用者)			うち、別経営の事業所に派遣している人		
	計	男	女	計	男	女
経 営 組 織 別 計	1,125	482	642	769	461	307
会 社	884	…	…	767	…	…
会社以外の法人・団体	54	…	…	—	…	…
個人経営	186	…	…	2	…	…
資 本 金 規 模 別 計	1,125	482	642	769	461	307
500万円未満	166	…	…	387	…	…
500万円以上1千万円未満	71	…	…	8	…	…
1千万円以上5千万円未満	459	…	…	216	…	…
5千万円以上1億円未満	111	…	…	156	…	…
1億円以上10億円未満	41	…	…	—	…	…
10億円以上	36	…	…	—	…	…
資本金なし	240	…	…	2	…	…
単 独 事 業 所、本 社、支 社 別 計	1,125	482	642	769	461	307
単 独 事 業 所	628	…	…	429	…	…
本 社	104	…	…	147	…	…
支 社	392	…	…	192	…	…
従 業 者 規 模 別 計	1,125	482	642	769	461	307
4人以下	112	…	…	30	…	…
5人～9人	165	…	…	7	…	…
10人～29人	376	…	…	433	…	…
30人～49人	381	…	…	39	…	…
50人以上	91	…	…	260	…	…
事 業 従 事 者 規 模 別 計	1,125	482	642	769	461	307
4人以下	112	…	…	452	…	…
5人～9人	162	…	…	12	…	…
10人～29人	380	…	…	36	…	…
30人～49人	381	…	…	134	…	…
50人以上	89	…	…	134	…	…
そ の 他 の 物 品 質 貸 業 務 の 事 業 従 事 者 規 模 別 計	1,125	482	642	769	461	307
4人以下	126	…	…	452	…	…
5人～9人	218	…	…	14	…	…
10人～29人	514	…	…	71	…	…
30人～49人	252	…	…	97	…	…
50人以上	14	…	…	134	…	…
年 間 売 上 高 規 模 別 計	1,125	482	642	769	461	307
1千万円未満	127	…	…	2	…	…
1千万円以上3千万円未満	139	…	…	28	…	…
3千万円以上1億円未満	278	…	…	399	…	…
1億円以上10億円未満	559	…	…	88	…	…
10億円以上100億円未満	21	…	…	252	…	…
100億円以上	—	…	…	—	…	…
専 業 割 合 別 計	1,125	482	642	769	461	307
50%未満	29	…	…	5	…	…
50%以上100%未満	718	…	…	466	…	…
100%	378	…	…	298	…	…
フ ラ ン チ ャ イ ズ 加 盟 別 計	1,125	482	642	769	461	307
加盟している	242	…	…	2	…	…
加盟していない	883	…	…	766	…	…

模 範 部
統 計 表

派遣されている人及びその他の物品賃貸業務の事業従事者数(つづき)

別経営の事業所から派遣されている人			事業従事者数 (「従業者数計」+ 「別経営の事業所から派遣されている人」- 「うち、別経営の事業所に派遣している人」)			うち、その他の物品賃貸業務 の事業従事者数
計	男	女	計	男	女	
1,035	554	481	69,680	36,702	32,978	61,920
993	66,003	34,677	31,327	58,266
4	233	229
38	3,444	3,425
1,035	554	481	69,680	36,702	32,978	61,920
36	7,115	3,763	3,352	6,888
69	2,611	1,132	1,479	2,444
265	37,499	19,571	17,928	31,129
112	7,465	3,497	3,969	7,053
498	7,297	6,961
13	4,017	3,791
42	3,677	2,026	1,651	3,654
1,035	554	481	69,680	36,702	32,978	61,920
210	17,329	9,447	7,881	16,458
79	10,460	4,910	5,550	9,143
745	41,892	22,345	19,546	36,319
1,035	554	481	69,680	36,702	32,978	61,920
272	10,315	5,386	4,929	10,214
212	11,169	6,013	5,156	11,005
392	33,528	17,899	15,629	29,370
64	8,157	4,156	4,001	6,036
95	6,511	3,249	3,262	5,296
1,035	554	481	69,680	36,702	32,978	61,920
199	10,406	5,463	4,943	10,304
113	10,863	5,813	5,050	10,708
504	33,464	17,794	15,670	29,327
108	8,456	4,380	4,077	6,305
111	6,492	3,252	3,239	5,276
1,035	554	481	69,680	36,702	32,978	61,920
199	10,746	5,623	5,123	10,425
120	14,560	7,745	6,815	12,564
537	34,197	18,220	15,977	29,748
82	5,227	2,679	2,548	4,738
96	4,949	2,435	2,514	4,444
1,035	554	481	69,680	36,702	32,978	61,920
107	4,462	2,527	1,935	4,395
95	4,042	1,959	2,083	4,005
82	14,414	7,150	7,264	13,448
702	42,737	22,549	20,188	36,764
49	3,840	2,377	1,463	3,186
-	185	141	44	122
1,035	554	481	69,680	36,702	32,978	61,920
18	2,551	1,272	1,279	1,699
744	43,477	23,594	19,884	36,569
273	23,651	11,836	11,815	23,651
1,035	554	481	69,680	36,702	32,978	61,920
51	11,837	6,020	5,817	11,269
984	57,843	30,682	27,161	50,651

① 1. 全 規 合
総 合

第5-1表 その他の物品貸業務(リース)の物件別の該当事業所数及び年間契約高

区 分	事業所数	そ の 他 の 物 品 貸 業 務 (リ ー ス) の 物 件 別									
		計		映画・演劇用品		音楽・映像記録物		貸衣しよう		その他	
		該 当 事業所数	年間契約高 (百万円)	該 当 事業所数	年間契約高 (百万円)	該 当 事業所数	年間契約高 (百万円)	該 当 事業所数	年間契約高 (百万円)	該 当 事業所数	年間契約高 (百万円)
経営組織別計	8,159	339	17,081	…	…	…	…	…	…	337	17,081
会社	6,718	269	16,950	…	…	…	…	…	…	…	…
会社以外の法人・団体	30	1	x	…	…	…	…	…	…	…	…
個人経営	1,411	68	x	…	…	…	…	…	…	…	…
資本金規模別計	8,159	339	17,081	…	…	…	…	…	…	337	17,081
500万円未満	1,305	59	1,124	…	…	…	…	…	…	…	…
500万円以上1千万円未満	483	5	53	…	…	…	…	…	…	…	…
1千万円以上5千万円未満	3,492	172	6,181	…	…	…	…	…	…	…	…
5千万円以上1億円未満	592	8	6,384	…	…	…	…	…	…	…	…
1億円以上10億円未満	492	14	793	…	…	…	…	…	…	…	…
10億円以上	354	11	2,414	…	…	…	…	…	…	…	…
資本金なし	1,441	70	132	…	…	…	…	…	…	…	…
単独事業所、本社、支社別計	8,159	339	17,081	…	…	…	…	…	…	337	17,081
単独事業所	3,732	217	3,821	…	…	…	…	…	…	…	…
本社	514	18	2,684	…	…	…	…	…	…	…	…
支社	3,913	104	10,577	…	…	…	…	…	…	…	…
従業員規模別計	8,159	339	17,081	…	…	…	…	…	…	337	17,081
4人以下	4,150	193	x	…	…	…	…	…	…	…	…
5人～9人	1,650	98	2,723	…	…	…	…	…	…	…	…
10人～29人	2,050	34	3,352	…	…	…	…	…	…	…	…
30人～49人	224	7	x	…	…	…	…	…	…	…	…
50人以上	85	7	6,601	…	…	…	…	…	…	…	…
事業従事者規模別計	8,159	339	17,081	…	…	…	…	…	…	337	17,081
4人以下	4,185	192	1,843	…	…	…	…	…	…	…	…
5人～9人	1,632	97	2,395	…	…	…	…	…	…	…	…
10人～29人	2,024	36	3,897	…	…	…	…	…	…	…	…
30人～49人	234	8	6,189	…	…	…	…	…	…	…	…
50人以上	84	6	2,758	…	…	…	…	…	…	…	…
その他の物品貸業務の 事業従事者規模別計	8,159	339	17,081	…	…	…	…	…	…	337	17,081
4人以下	4,218	193	x	…	…	…	…	…	…	…	…
5人～9人	1,866	98	x	…	…	…	…	…	…	…	…
10人～29人	1,885	38	4,579	…	…	…	…	…	…	…	…
30人～49人	131	4	5,270	…	…	…	…	…	…	…	…
50人以上	59	6	2,758	…	…	…	…	…	…	…	…
年間売上高規模別計	8,159	339	17,081	…	…	…	…	…	…	337	17,081
1千万円未満	2,035	89	212	…	…	…	…	…	…	…	…
1千万円以上3千万円未満	1,239	39	532	…	…	…	…	…	…	…	…
3千万円以上1億円未満	2,286	142	1,947	…	…	…	…	…	…	…	…
1億円以上10億円未満	2,535	63	5,989	…	…	…	…	…	…	…	…
10億円以上100億円未満	65	6	8,402	…	…	…	…	…	…	…	…
100億円以上	1	-	-	…	…	…	…	…	…	…	…
専業割合別計	8,159	339	17,081	…	…	…	…	…	…	337	17,081
50%未満	141	12	280	…	…	…	…	…	…	…	…
50%以上100%未満	3,650	144	8,341	…	…	…	…	…	…	…	…
100%	4,368	183	8,460	…	…	…	…	…	…	…	…
フランチャイズ加盟別計	8,159	339	17,081	…	…	…	…	…	…	337	17,081
加盟している	807	45	740	…	…	…	…	…	…	…	…
加盟していない	7,352	294	16,342	…	…	…	…	…	…	…	…

模 範 部
統 計 表

第5-2表 その他の物品貸業務(レンタル)の物件別の該当事業所数及び年間売上高

区 分	事業所数	そ の 他 の 物 品 貸 業 務 (レ ン タ ル) の 物 件 別									
		計		映画・演劇用品		音楽・映像記録物		貸衣しよう		その他	
		該 当 事業所数	年間売上高 (百万円)	該 当 事業所数	年間売上高 (百万円)	該 当 事業所数	年間売上高 (百万円)	該 当 事業所数	年間売上高 (百万円)	該 当 事業所数	年間売上高 (百万円)
経 営 組 織 別 計	8,159	8,073	669,848	137	22,199	1,624	98,816	2,169	114,464	4,394	434,370
会 社	6,718	6,636	659,668	128	22,138	1,155	95,994	1,647	110,576	3,954	430,961
会社以外の法人・団体	30	29	1,080	-	-	-	-	4	102	26	979
個人経営	1,411	1,408	9,099	9	61	468	2,822	517	3,786	414	2,430
資 本 金 規 模 別 計	8,159	8,073	669,848	137	22,199	1,624	98,816	2,169	114,464	4,394	434,370
500万円未満	1,305	1,290	51,256	12	952	115	3,487	284	11,761	880	35,056
500万円以上1千万円未満	483	483	17,645	37	χ	23	1,438	218	χ	206	10,434
1千万円以上5千万円未満	3,492	3,439	311,385	78	17,272	783	62,943	860	58,794	1,955	172,375
5千万円以上1億円未満	592	586	100,252	2	χ	66	8,345	207	29,507	315	χ
1億円以上10億円未満	492	492	80,686	-	-	139	15,313	76	5,256	281	60,118
10億円以上	354	346	98,443	-	-	30	4,467	2	χ	316	χ
資本金なし	1,441	1,437	10,180	9	61	468	2,822	521	3,888	440	3,409
単 独 事 業 所、 本 社、 支 社 別 計	8,159	8,073	669,848	137	22,199	1,624	98,816	2,169	114,464	4,394	434,370
単 独 事 業 所	3,732	3,668	121,615	99	12,522	564	5,225	1,056	23,094	1,951	80,774
本 社	514	508	101,675	14	4,139	18	2,052	168	29,110	308	66,374
支 社	3,913	3,898	446,558	23	5,538	1,042	91,539	944	62,260	2,135	287,221
従 業 者 規 模 別 計	8,159	8,073	669,848	137	22,199	1,624	98,816	2,169	114,464	4,394	434,370
4人以下	4,150	4,102	76,919	65	χ	571	3,514	1,410	χ	2,064	49,073
5人～9人	1,650	1,628	143,613	16	χ	96	3,324	415	χ	1,122	115,885
10人～29人	2,050	2,042	300,430	41	8,134	867	75,836	284	44,897	1,053	171,563
30人～49人	224	221	71,125	6	3,938	84	13,530	39	10,365	107	43,292
50人以上	85	81	77,762	8	8,127	6	2,612	20	12,466	48	54,556
事 業 従 事 者 規 模 別 計	8,159	8,073	669,848	137	22,199	1,624	98,816	2,169	114,464	4,394	434,370
4人以下	4,185	4,138	78,773	64	957	571	3,514	1,407	23,543	2,103	50,760
5人～9人	1,632	1,609	139,248	19	1,122	96	3,324	418	23,599	1,099	111,204
10人～29人	2,024	2,016	299,132	39	8,055	867	75,836	285	44,729	1,028	170,513
30人～49人	234	229	74,187	6	3,938	84	13,530	39	10,365	115	46,354
50人以上	84	81	78,507	8	8,127	6	2,612	19	12,229	49	55,540
そ の 他 の 物 品 貸 業 務 の 事 業 従 事 者 規 模 別 計	8,159	8,073	669,848	137	22,199	1,624	98,816	2,169	114,464	4,394	434,370
4人以下	4,218	4,171	80,862	65	χ	578	3,957	1,413	23,802	2,125	χ
5人～9人	1,866	1,842	155,712	19	1,122	304	14,607	419	24,075	1,203	115,908
10人～29人	1,885	1,876	315,576	41	9,748	708	71,669	288	45,700	974	188,460
30人～49人	131	129	53,968	5	χ	31	7,366	32	9,294	61	χ
50人以上	59	56	63,730	7	6,600	3	1,216	17	11,593	31	44,321
年 間 売 上 高 規 模 別 計	8,159	8,073	669,848	137	22,199	1,624	98,816	2,169	114,464	4,394	434,370
1千万円未満	2,035	2,008	χ	33	101	471	1,967	663	2,735	840	χ
1千万円以上3千万円未満	1,239	1,220	20,621	32	852	129	1,770	565	9,594	506	8,405
3千万円以上1億円未満	2,286	2,272	107,384	23	1,162	302	15,721	614	30,343	1,396	60,157
1億円以上10億円未満	2,535	2,514	440,030	41	10,828	721	79,358	321	66,267	1,604	283,578
10億円以上100億円未満	65	59	82,624	8	9,256	-	-	5	5,525	47	67,843
100億円以上	1	1	χ	-	-	-	-	-	-	1	χ
専 業 割 合 別 計	8,159	8,073	669,848	137	22,199	1,624	98,816	2,169	114,464	4,394	434,370
50%未満	141	138	15,093	-	-	41	3,224	18	834	82	11,035
50%以上100%未満	3,650	3,610	407,363	55	9,237	952	77,984	496	42,444	2,339	277,697
100%	4,368	4,326	247,393	82	12,962	630	17,608	1,655	71,186	1,972	145,637
フ ラ ン チ ャ イ ズ 加 盟 別 計	8,159	8,073	669,848	137	22,199	1,624	98,816	2,169	114,464	4,394	434,370
加盟している	807	807	88,562	-	-	435	51,707	63	6,538	319	30,317
加盟していない	7,352	7,266	581,286	137	22,199	1,189	47,108	2,105	107,926	4,075	404,053

第 Ⅲ 編

《その他の物品賃貸業》

1 . 全 規 模 の 部

② 都 道 府 県 別 統 計 表

② 都 道 府 県

1. 全 規 県

第1表 事業所数、従業者数、事業従事者数、年間売上高、年間営業費用、リース年間契約高、

区 分	事業所数				従業者数 A (人)	事業従事者数 (人)	うち、その他の物品賃貸業務の事業従事者数 B	年間売上高(百万円)				
	計	単 独 事業所	本 社	支 社				計	その他の物品賃貸業務(主業)			その他業務 (従業)
									計	リース	レンタル	
C	D											
全 国 計	8,159	3,732	514	3,913	69,414	69,680	61,920	871,426	691,581	21,732	669,848	179,845
北海道	345	2,278	2,297	1,975	29,943	23,042	2,742	20,300	6,901
青森	85	585	587	513	5,643	4,542	-	4,542	1,101
岩手	105	779	781	702	11,212	8,028	-	8,028	3,185
宮城	106	938	959	890	12,884	10,257	21	10,236	2,627
秋田	78	404	409	344	3,938	2,964	133	2,831	974
山形	94	695	711	607	7,811	6,201	-	6,201	1,609
福島	93	712	735	709	11,259	8,560	68	8,492	2,699
茨城	156	1,117	1,122	1,003	12,876	10,877	79	10,799	1,999
栃木	120	804	814	755	9,010	7,012	28	6,985	1,998
群馬	106	806	812	794	9,256	8,114	457	7,657	1,142
埼玉	333	3,182	3,204	2,801	41,239	32,146	744	31,402	9,093
千葉	300	2,729	2,791	2,503	36,876	29,726	1,559	28,167	7,150
東京都	834	10,621	10,180	9,335	149,187	125,733	3,325	122,408	23,454
神奈川県	366	4,132	4,182	3,787	51,254	41,920	597	41,323	9,334
新潟	124	873	886	854	10,879	9,057	2	9,054	1,822
富山	88	629	661	583	6,334	5,022	311	4,711	1,312
石川	98	783	787	641	8,520	6,473	178	6,295	2,046
福井	69	420	420	358	5,686	3,690	13	3,677	1,996
山梨	52	410	426	371	4,016	3,346	-	3,346	670
長野	141	1,063	1,071	966	15,337	11,507	60	11,447	3,830
岐阜	140	1,033	1,042	787	9,280	6,585	-	6,585	2,694
静岡県	304	2,143	2,216	1,973	20,612	16,564	119	16,445	4,048
愛知	487	4,073	3,966	3,436	46,572	36,940	4,212	32,728	9,632
三重	151	972	976	842	8,987	7,364	47	7,317	1,623
滋賀	89	702	722	596	6,726	4,845	164	4,681	1,881
京都	198	1,854	1,868	1,673	29,216	22,317	22	22,296	6,898
大阪	597	5,978	6,051	5,435	92,977	73,798	1,838	71,960	19,179
兵庫	380	3,182	3,250	2,893	36,926	28,909	-	28,909	8,018
奈良	77	708	729	551	7,031	4,881	56	4,825	2,150
和歌山	53	404	408	362	3,768	2,732	-	2,732	1,036
鳥取	57	355	355	287	3,845	3,001	-	3,001	844
島根	65	446	451	416	5,230	4,515	-	4,515	715
岡山	122	1,013	1,032	786	14,726	10,159	-	10,159	4,566
広島	191	1,856	1,874	1,767	22,756	18,727	1,852	16,875	4,029
山口	121	713	721	647	7,956	5,946	-	5,946	2,010
徳島	53	362	364	320	3,214	2,615	-	2,615	600
香川	77	526	544	482	7,002	5,644	62	5,582	1,358
愛媛	115	883	888	814	8,606	6,948	118	6,830	1,658
高知	53	390	400	384	5,170	3,941	1,333	2,608	1,229
福岡	440	3,263	3,298	2,892	34,988	28,112	694	27,418	6,876
佐賀	60	391	396	327	4,178	2,876	-	2,876	1,301
長崎	87	594	594	519	5,700	4,746	-	4,746	954
熊本	164	964	975	888	10,180	8,014	158	7,857	2,166
大分	94	660	674	558	8,272	5,922	-	5,922	2,350
宮崎	87	469	530	492	7,233	5,644	200	5,444	1,589
鹿児島	93	743	744	709	7,219	5,519	106	5,413	1,699
沖縄	112	778	777	592	9,899	6,100	435	5,665	3,799

注5：「事業従事者数」とは、事業所の従業者数から「別経営の事業所に派遣している人」を除き、「別経営の事業所から派遣されている人」を加えた、いわゆる実際に従事している者をいう。

注6：標本調査で拡大推計して集計後に四捨五入をしているため、総計と内訳の合計とは一致しない場合がある。

また、単位当たり換算の値は、各数値に単位以下の数値を有しているため、公表値から求められても一致しない場合がある。

模 範 統 計 表

1事業所当たり及び1人当たりの年間売上高、1該当事業所当たりのリース年間契約高及びフランチャイズ加盟別表

事業所の 年間営業費用 (百万円)	リース年間契約高			1事業所当たり				1該当事業所 当たりのリース年 間契約高 G/E (万円)	従業員1人当 たりの年間売上 高 C/A (万円)	その他の物品 賃貸業務事業 従事者1人当 たりの主業年間 売上高 D/B (万円)	その他の物品 賃貸業務(リ ース)事業従事 者1人当たりの リース年間契約 高 G/F (万円)
	該 当 事業所数	該当事業 従事者数	リース年間 契 約 高	従業員数	その他の物品 賃貸業務の事 業従事者数	年間売上高	その他の物品 賃貸業務の年 間売上高				
	E	F (人)	G (百万円)	(人)	(人)	(万円)	(万円)				
732,642	339	2,344	17,081	9	8	10,681	8,476	5,043	1,255	1,117	729
24,187	13	97	2,742	7	6	8,692	6,688	20,789	1,314	1,167	2,816
4,666	-	-	-	7	6	6,650	5,353	-	964	886	-
9,340	-	-	-	7	7	10,678	7,645	-	1,439	1,143	-
10,919	2	33	x	9	8	12,168	9,687	x	1,374	1,152	x
3,172	13	40	133	5	4	5,040	3,793	1,039	976	861	332
6,305	-	-	-	7	6	8,280	6,574	-	1,124	1,021	-
8,122	18	60	68	8	8	12,131	9,223	381	1,582	1,207	113
11,151	4	49	79	7	6	8,278	6,993	1,885	1,153	1,084	162
8,120	19	84	124	7	6	7,534	5,863	645	1,120	929	148
7,918	34	173	20	8	7	8,692	7,620	59	1,149	1,022	12
34,624	9	64	782	10	8	12,376	9,647	8,357	1,296	1,148	1,219
29,764	10	153	769	9	8	12,299	9,914	7,649	1,351	1,188	502
125,416	18	187	1,351	13	11	17,884	15,072	7,600	1,405	1,347	724
43,679	5	114	584	11	10	13,994	11,446	11,068	1,240	1,107	512
9,066	1	5	x	7	7	8,803	7,329	x	1,246	1,061	x
5,282	18	96	282	7	7	7,182	5,694	1,539	1,008	861	294
7,390	1	17	x	8	7	8,690	6,603	x	1,088	1,010	x
4,725	1	4	x	6	5	8,247	5,351	x	1,353	1,030	x
3,567	-	-	-	8	7	7,756	6,462	-	980	902	-
13,362	12	46	217	8	7	10,868	8,154	1,822	1,443	1,192	473
7,869	-	-	-	7	6	6,628	4,704	-	898	837	-
17,428	36	124	85	7	6	6,782	5,451	235	962	840	68
39,752	34	122	3,983	8	7	9,570	7,591	11,878	1,143	1,075	3,259
7,709	4	18	59	6	6	5,952	4,878	1,641	925	874	327
5,531	4	42	18	8	7	7,557	5,444	477	959	813	44
28,860	1	5	x	9	8	14,766	11,280	x	1,575	1,334	x
78,001	5	145	1,838	10	9	15,586	12,371	35,954	1,555	1,358	1,269
30,320	-	-	-	8	8	9,715	7,606	-	1,160	999	-
6,392	1	9	x	9	7	9,136	6,343	x	994	885	x
3,338	-	-	-	8	7	7,069	5,125	-	933	754	-
2,791	-	-	-	6	5	6,745	5,265	-	1,084	1,045	-
4,228	-	-	-	7	6	8,077	6,974	-	1,174	1,085	-
10,582	-	-	-	8	6	12,079	8,334	-	1,453	1,292	-
17,818	48	273	1,793	10	9	11,925	9,814	3,722	1,226	1,060	657
8,664	-	-	-	6	5	6,570	4,910	-	1,116	919	-
2,525	-	-	-	7	6	6,065	4,934	-	888	818	-
4,955	3	37	60	7	6	9,145	7,371	2,401	1,330	1,171	162
6,362	5	16	118	8	7	7,483	6,041	2,160	974	854	720
3,966	2	140	x	7	7	9,732	7,419	x	1,326	1,026	x
29,717	9	159	700	7	7	7,943	6,382	7,376	1,072	972	441
3,691	-	-	-	6	5	6,935	4,775	-	1,068	879	-
4,901	-	-	-	7	6	6,523	5,431	-	959	914	-
7,745	1	13	x	6	5	6,195	4,877	x	1,056	903	x
6,208	-	-	-	7	6	8,846	6,333	-	1,254	1,062	-
6,685	1	6	x	5	6	8,350	6,516	x	1,542	1,147	x
6,097	4	13	106	8	8	7,740	5,918	2,843	972	779	804
9,733	-	-	-	7	5	8,820	5,435	-	1,272	1,030	-

注7：統計表の「…」は、回収標本数が少ないために表章できない項目を表している。

注8：「該当事業所数」とは、当該項目に記載のあった事業所をいい、複数の項目欄に記載がある場合、それぞれにカウントされる。調査事業所数に対する内訳事業所数。

② 都 道 府 県

1. 全 規 県

第1表 事業所数、従業者数、事業従事者数、年間売上高、年間営業費用、リース年間契約高、

区 分	加盟している											
	事業所数	従業者数 (人)	事業従事者数 (人)	うち、その他の 物品賃貸業務 の事業従事者 数	計	年間売上高(百万円)			事業所の 年間営業費 用 (百万円)	リース年間 契 約 高 (百万円)	1事業所当たり	
						その他の物品賃貸業務		その他業務 (従業)			年間売上高 (万円)	その他の物品 賃貸業務の年 間売上高 (万円)
						リース	レンタル					
全 国 計	807	11,789	11,837	11,269	107,975	512	88,562	18,901	94,405	740	13,380	11,038
北海道	20	245	252	251	2,514	-	2,089	425	2,014	-	12,277	10,201
青森	4	43	43	43	345	-	307	39	303	-	7,921	7,038
岩手	8	113	113	113	1,199	-	968	231	1,055	-	14,500	11,706
宮城	21	371	369	358	3,253	-	2,595	657	3,025	-	15,452	12,329
秋田	3	31	31	31	293	-	290	4	199	-	10,480	10,343
山形	11	139	139	128	1,496	-	1,030	466	1,464	-	13,659	9,407
福島	19	147	148	148	1,454	-	1,278	176	1,272	-	7,460	6,559
茨城	30	317	317	317	5,488	-	5,328	160	4,811	-	18,417	17,879
栃木	4	94	94	79	955	-	709	247	918	-	25,006	18,543
群馬	9	221	221	209	1,636	-	1,295	341	1,558	-	19,199	15,197
埼玉	28	452	452	440	3,741	-	3,228	513	3,119	-	13,354	11,522
千葉	58	705	734	728	6,671	-	4,920	1,751	6,377	-	11,482	8,469
東京都	89	1,792	1,792	1,675	14,236	-	11,795	2,442	12,562	-	16,014	13,267
神奈川県	54	1,090	1,090	1,002	9,411	-	7,133	2,278	8,678	-	17,346	13,148
新潟	6	47	47	47	642	-	642	-	504	-	10,655	10,655
富山	3	52	52	52	618	-	596	22	528	-	18,197	17,558
石川	12	75	75	74	1,140	-	888	252	1,049	-	9,766	7,609
福井	3	48	48	48	507	-	393	113	522	-	16,040	12,453
山梨	6	82	82	82	545	-	540	5	476	-	8,456	8,378
長野	6	58	61	61	811	-	688	123	747	-	14,155	12,010
岐阜	3	26	27	20	346	-	283	63	312	-	12,737	10,403
静岡県	28	530	530	525	4,077	-	3,137	940	3,351	-	14,646	11,269
愛知	31	610	614	614	5,370	-	4,417	953	4,302	-	17,097	14,063
三重	50	165	165	165	2,151	-	2,115	37	1,910	-	4,305	4,231
滋賀	8	120	120	101	1,041	-	869	171	924	-	12,875	10,754
京都	7	111	111	103	710	-	614	96	643	-	9,818	8,485
大阪	60	1,133	1,133	1,053	10,004	-	8,115	1,889	8,607	-	16,784	13,615
兵庫	49	747	748	748	7,600	-	6,798	802	6,174	-	15,479	13,846
奈良	3	52	52	46	294	-	270	25	251	-	10,512	9,633
和歌山	3	30	30	30	256	-	203	53	254	-	9,321	7,378
鳥取	6	75	75	61	729	-	597	131	655	-	11,231	9,207
島根	3	29	29	29	238	-	222	16	127	-	9,393	8,776
岡山	5	86	88	50	820	-	464	356	505	-	18,027	10,205
広島	67	625	627	604	5,600	512	4,718	370	5,036	740	8,298	7,749
山口	9	129	129	128	1,162	-	1,011	151	964	-	13,088	11,388
徳島	10	109	109	97	905	-	723	182	833	-	9,217	7,359
香川	3	55	55	55	374	-	304	70	367	-	11,419	9,294
愛媛	29	397	397	374	3,550	-	2,986	563	2,979	-	12,209	10,272
高知	4	28	28	28	x	-	x	x	x	-	x	x
福岡	8	115	115	114	1,213	-	970	243	1,052	-	14,445	11,553
佐賀	-	-	-	-	-	-	-	-	-	-	-	-
長崎	1	9	9	9	x	-	x	x	x	-	x	x
熊本	3	21	21	21	164	-	149	15	147	-	5,881	5,337
大分	3	79	79	59	1,005	-	566	439	774	-	30,442	17,153
宮崎	4	65	65	65	630	-	434	196	502	-	15,162	10,447
鹿児島	7	158	158	158	1,384	-	797	588	1,200	-	20,158	11,602
沖縄	8	163	163	124	880	-	709	171	945	-	11,580	9,333

模 範 部 別 統 計 表

1事業所当たり及び1人当たりの年間売上高、1該当事業所当たりのリース年間契約高及びフランチャイズ加盟別表(つづき)

フ ラ ン チ ャ イ ズ 加 盟 別											
加盟していない											
事業所数	従業者数 (人)	事業従事者数 (人)	うち、その他の物品賃貸業務の事業従事者数	年間売上高(百万円)				事業所の年間営業費用 (百万円)	リース年間契約高 (百万円)	1事業所当たり	
				計	その他の物品賃貸業務		その他業務(従業)			年間売上高 (万円)	その他の物品賃貸業務の年間売上高 (万円)
					リース	レンタル					
7,352	57,625	57,843	50,651	763,450	21,220	581,286	160,944	638,237	16,342	10,384	8,195
324	2,033	2,045	1,724	27,429	2,742	18,211	6,476	22,173	2,742	8,465	6,466
80	542	544	470	5,297	-	4,235	1,062	4,363	-	6,581	5,262
97	666	667	589	10,014	-	7,060	2,954	8,285	-	10,352	7,298
85	567	589	532	9,632	21	7,641	1,970	7,894	x	11,353	9,032
75	373	378	313	3,645	133	2,542	970	2,973	133	4,838	3,550
83	556	572	479	6,314	-	5,171	1,144	4,841	-	7,573	6,201
73	565	587	561	9,805	68	7,213	2,523	6,850	68	13,373	9,931
126	799	805	686	7,388	79	5,471	1,838	6,340	79	5,875	4,413
116	710	719	676	8,055	28	6,276	1,751	7,202	124	6,957	5,445
98	585	591	584	7,620	457	6,362	801	6,361	20	7,778	6,961
305	2,730	2,752	2,361	37,498	744	28,174	8,580	31,505	782	12,286	9,475
242	2,024	2,057	1,775	30,205	1,559	23,246	5,400	23,388	769	12,496	10,262
745	8,828	8,388	7,660	134,950	3,325	110,613	21,012	112,855	1,351	18,107	15,288
312	3,043	3,093	2,784	41,843	597	34,190	7,056	35,000	584	13,411	11,150
118	826	839	807	10,237	2	8,413	1,822	8,561	x	8,708	7,158
85	576	609	531	5,716	311	4,114	1,291	4,753	282	6,741	5,219
86	708	712	568	7,380	178	5,407	1,795	6,340	x	8,544	6,467
66	372	372	310	5,179	13	3,283	1,883	4,203	x	7,873	5,010
45	327	343	289	3,471	-	2,806	665	3,090	-	7,656	6,190
135	1,005	1,010	904	14,525	60	10,758	3,707	12,615	217	10,728	7,990
137	1,007	1,015	767	8,933	-	6,302	2,631	7,557	-	6,507	4,591
276	1,613	1,686	1,448	16,535	119	13,308	3,108	14,076	85	5,989	4,864
455	3,463	3,351	2,821	41,202	4,212	28,311	8,679	35,450	3,983	9,051	7,144
101	807	810	677	6,836	47	5,203	1,586	5,799	59	6,767	5,197
81	582	603	494	5,685	164	3,811	1,710	4,606	18	7,026	4,913
191	1,744	1,758	1,570	28,505	22	21,682	6,802	28,217	x	14,954	11,386
537	4,845	4,918	4,381	82,973	1,838	63,845	17,290	69,394	1,838	15,453	12,233
331	2,435	2,502	2,145	29,327	-	22,111	7,216	24,146	-	8,860	6,680
74	655	677	505	6,736	56	4,555	2,125	6,141	x	9,085	6,219
51	374	378	332	3,512	-	2,529	983	3,084	-	6,946	5,003
51	280	280	226	3,116	-	2,403	713	2,136	-	6,169	4,758
62	417	422	388	4,992	-	4,293	699	4,101	-	8,024	6,900
117	927	944	737	13,906	-	9,696	4,211	10,077	-	11,849	8,261
123	1,230	1,247	1,164	17,156	1,340	12,157	3,659	12,782	1,053	13,910	10,943
112	584	592	520	6,794	-	4,935	1,859	7,700	-	6,054	4,397
43	253	255	222	2,309	-	1,892	417	1,691	-	5,348	4,382
73	472	489	428	6,629	62	5,278	1,289	4,587	60	9,043	7,285
86	487	492	440	5,056	118	3,843	1,095	3,383	118	5,884	4,610
50	362	372	356	x	1,333	x	x	x	x	x	x
432	3,148	3,183	2,778	33,776	694	26,448	6,634	28,664	700	7,817	6,281
60	391	396	327	4,178	-	2,876	1,301	3,691	-	6,935	4,775
86	586	586	511	x	-	x	x	x	-	x	x
162	943	954	867	10,016	158	7,708	2,150	7,598	x	6,200	4,869
90	580	595	498	7,268	-	5,356	1,912	5,434	-	8,056	5,937
82	404	465	427	6,603	200	5,010	1,393	6,183	x	8,007	6,318
86	585	587	551	5,835	106	4,617	1,112	4,897	106	6,753	5,466
105	615	614	468	9,019	435	4,956	3,628	8,788	-	8,619	5,152

② 都 道 府 県

1. 全 規 規

第2表 業務(主業、従業)

区 分	事業所数	従業者数 (人)	その他の物品賃貸業 務の事業従事者数 (人)	計		その他の物品賃貸業務 (主業)	
				事業所数	年間売上高 (百万円)	該 当 事業所数	年間売上高 (百万円)
全 国 計	8,159	69,414	61,920	8,159	871,426	8,159	691,581
北海道	345	2,278	1,975	345	29,943	345	23,042
青森	85	585	513	85	5,643	85	4,542
岩手	105	779	702	105	11,212	105	8,028
宮城	106	938	890	106	12,884	106	10,257
秋田	78	404	344	78	3,938	78	2,964
山形	94	695	607	94	7,811	94	6,201
福島	93	712	709	93	11,259	93	8,560
茨城	156	1,117	1,003	156	12,876	156	10,877
栃木	120	804	755	120	9,010	120	7,012
群馬	106	806	794	106	9,256	106	8,114
埼玉	333	3,182	2,801	333	41,239	333	32,146
千叶	300	2,729	2,503	300	36,876	300	29,726
東京都	834	10,621	9,335	834	149,187	834	125,733
神奈川県	366	4,132	3,787	366	51,254	366	41,920
新潟	124	873	854	124	10,879	124	9,057
富山	88	629	583	88	6,334	88	5,022
石川	98	783	641	98	8,520	98	6,473
福井	69	420	358	69	5,686	69	3,690
山梨	52	410	371	52	4,016	52	3,346
長野	141	1,063	966	141	15,337	141	11,507
岐阜	140	1,033	787	140	9,280	140	6,585
静岡	304	2,143	1,973	304	20,612	304	16,564
愛知	487	4,073	3,436	487	46,572	487	36,940
三重	151	972	842	151	8,987	151	7,364
滋賀	89	702	596	89	6,726	89	4,845
京都	198	1,854	1,673	198	29,216	198	22,317
大阪	597	5,978	5,435	597	92,977	597	73,798
兵庫	380	3,182	2,893	380	36,926	380	28,909
奈良	77	708	551	77	7,031	77	4,881
和歌山	53	404	362	53	3,768	53	2,732
鳥取	57	355	287	57	3,845	57	3,001
島根	65	446	416	65	5,230	65	4,515
岡山	122	1,013	786	122	14,726	122	10,159
広島	191	1,856	1,767	191	22,756	191	18,727
山口	121	713	647	121	7,956	121	5,946
徳島	53	362	320	53	3,214	53	2,615
香川	77	526	482	77	7,002	77	5,644
愛媛	115	883	814	115	8,606	115	6,948
高知	53	390	384	53	5,170	53	3,941
福岡	440	3,263	2,892	440	34,988	440	28,112
佐賀	60	391	327	60	4,178	60	2,876
長崎	87	594	519	87	5,700	87	4,746
熊本	164	964	888	164	10,180	164	8,014
大分	94	660	558	94	8,272	94	5,922
宮崎	87	469	492	87	7,233	87	5,644
鹿児島	93	743	709	93	7,219	93	5,519
沖縄	112	778	592	112	9,899	112	6,100

模 範 統 計 表

別の年間売上高

事業所の業務別年間売上高							
計		その他業務(従業)					
		産業用機械器具賃貸業務	事務用機械器具賃貸業務	自動車賃貸業務	スポーツ・娯楽用品賃貸業務	その他業務	
該 当 事業所数	年間売上高 (百万円)	年間売上高 (百万円)	年間売上高 (百万円)	年間売上高 (百万円)	年間売上高 (百万円)	年間売上高 (百万円)	
	3,791	179,845	1,005	3,481	8	265	175,087
139	6,901	-	-	-	-	23	6,879
44	1,101
50	3,185
41	2,627
55	974
56	1,609
41	2,699
72	1,999
68	1,998
29	1,142
145	9,093	-	1,443	-	-	44	7,606
170	7,150	-	129	-	-	22	7,000
362	23,454	-	292	-	-	-	23,161
158	9,334	-	116	-	-	13	9,205
53	1,822
43	1,312
56	2,046
32	1,996
28	670
91	3,830
81	2,694
190	4,048	-	34	-	-	1	4,013
205	9,632	-	34	-	-	-	9,598
46	1,623
79	1,881
107	6,898	-	-	-	-	-	6,898
306	19,179	-	403	-	-	-	18,776
140	8,018	-	93	-	-	-	7,924
23	2,150
35	1,036
47	844
33	715
95	4,566
59	4,029	495	112	8	-	-	3,414
102	2,010
26	600
44	1,358
58	1,658
21	1,229
160	6,876	-	53	-	-	-	6,823
18	1,301
29	954
28	2,166	-	5	-	-	-	2,160
35	2,350
23	1,589
38	1,699
32	3,799

② 都 道 府 県

第3表 経営組織別の事業所数、従業員数、

区 分	計						会 社					
	事業所数	従業員数 (人)	その他の物品 賃貸業務の 事業従事者数 (人)	年間売上高(百万円)		リース年間 契約 高 (百万円)	事業所数	従業員数 (人)	その他の物品 賃貸業務の 事業従事者数 (人)	年間売上高(百万円)		
				計	うち、その他の 物品賃貸業務					計	うち、その他の 物品賃貸業務	
全 国 計	8,159	69,414	61,920	871,426	691,581	17,081	6,718	65,778	58,266	860,318	681,269	
北海道	345	2,278	1,975	29,943	23,042	2,742	308	2,232	1,929	29,820	22,926	
青森	85	585	513	5,643	4,542	-	74	545	472	5,483	4,396	
岩手	105	779	702	11,212	8,028	-	77	713	636	11,092	7,909	
宮城	106	938	890	12,884	10,257	x	105	928	880	x	x	
秋田	78	404	344	3,938	2,964	133	77	396	336	x	x	
山形	94	695	607	7,811	6,201	-	93	685	597	x	x	
福島	93	712	709	11,259	8,560	68	76	654	652	11,114	8,423	
茨城	156	1,117	1,003	12,876	10,877	79	132	1,042	929	12,771	10,805	
栃木	120	804	755	9,010	7,012	124	102	786	737	8,921	6,924	
群馬	106	806	794	9,256	8,114	20	72	699	687	9,049	7,916	
埼玉	333	3,182	2,801	41,239	32,146	782	306	3,118	2,738	41,132	32,039	
千葉	300	2,729	2,503	36,876	29,726	769	265	2,607	2,381	36,626	29,481	
東京都	834	10,621	9,335	149,187	125,733	1,351	733	10,446	9,160	148,637	125,196	
神奈川県	366	4,132	3,787	51,254	41,920	584	361	4,091	3,743	50,742	41,538	
新潟	124	873	854	10,879	9,057	x	101	828	809	10,549	8,809	
富山	88	629	583	6,334	5,022	282	72	598	553	6,252	4,946	
石川	98	783	641	8,520	6,473	x	68	704	563	8,293	6,269	
福井	69	420	358	5,686	3,690	x	40	367	305	5,444	3,454	
山梨	52	410	371	4,016	3,346	-	42	388	349	3,924	3,254	
長野	141	1,063	966	15,337	11,507	217	129	1,026	929	14,997	11,292	
岐阜	140	1,033	787	9,280	6,585	-	101	942	696	8,856	6,161	
静岡	304	2,143	1,973	20,612	16,564	85	225	1,919	1,749	20,223	16,231	
愛知	487	4,073	3,436	46,572	36,940	3,983	394	3,846	3,208	45,958	36,360	
三重	151	972	842	8,987	7,364	59	147	953	825	8,843	7,281	
滋賀	89	702	596	6,726	4,845	18	89	702	596	6,726	4,845	
京都	198	1,854	1,673	29,216	22,317	x	143	1,620	1,438	28,196	21,346	
大阪	597	5,978	5,435	92,977	73,798	1,838	483	5,592	5,049	92,360	73,186	
兵庫	380	3,182	2,893	36,926	28,909	-	265	2,966	2,646	36,405	28,445	
奈良	77	708	551	7,031	4,881	x	41	642	486	6,856	4,710	
和歌山	53	404	362	3,768	2,732	-	51	383	341	3,612	2,576	
鳥取	57	355	287	3,845	3,001	-	57	355	287	3,845	3,001	
島根	65	446	416	5,230	4,515	-	52	425	395	5,164	4,450	
岡山	122	1,013	786	14,726	10,159	-	103	967	740	14,539	9,993	
広島	191	1,856	1,767	22,756	18,727	1,793	146	1,767	1,678	22,533	18,504	
山口	121	713	647	7,956	5,946	-	120	707	642	x	x	
徳島	53	362	320	3,214	2,615	-	53	362	320	3,214	2,615	
香川	77	526	482	7,002	5,644	60	77	526	482	7,002	5,644	
愛媛	115	883	814	8,606	6,948	118	95	808	739	8,423	6,770	
高知	53	390	384	5,170	3,941	x	24	300	294	4,887	3,658	
福岡	440	3,263	2,892	34,988	28,112	700	340	2,973	2,611	34,433	27,564	
佐賀	60	391	327	4,178	2,876	-	42	373	309	4,091	2,790	
長崎	87	594	519	5,700	4,746	-	71	551	479	5,526	4,587	
熊本	164	964	888	10,180	8,014	x	95	820	745	9,666	7,500	
大分	94	660	558	8,272	5,922	-	60	598	496	8,083	5,732	
宮崎	87	469	492	7,233	5,644	x	87	469	492	7,233	5,644	
鹿児島	93	743	709	7,219	5,519	106	89	725	691	7,185	5,486	
沖縄	112	778	592	9,899	6,100	-	39	632	446	9,286	5,487	

模 範 部 統 計 表

年 間 売 上 高 及 び リ ー ス 年 間 契 約 高

経 営 組 織 別												
会社以外の法人・団体						個 人 経 営						
リース年間 契 約 高 (百万円)	事業所数	従業員数 (人)	その他の物品 賃貸業務の 事業従事者数 (人)	年間売上高(百万円)		リース年間 契 約 高 (百万円)	事業所数	従業員数 (人)	その他の物品 賃貸業務の 事業従事者数 (人)	年間売上高(百万円)		リース年間 契 約 高 (百万円)
				計	うち、その他の 物品賃貸業務					計	うち、その他の 物品賃貸業務	
16,950	30	229	229	1,449	1,087	x	1,411	3,407	3,425	9,658	9,224	x
2,730	-	-	-	-	-	-	37	46	46	123	116	12
-	1	4	4	x	x	-	10	37	37	x	x	-
-	-	-	-	-	-	-	28	66	66	120	119	-
x	-	-	-	-	-	-	1	10	10	x	x	-
133	-	-	-	-	-	-	2	8	8	x	x	-
-	1	10	10	x	x	-	-	-	-	-	-	-
58	-	-	-	-	-	-	17	58	58	145	137	10
79	-	-	-	-	-	-	24	74	74	105	72	-
124	-	-	-	-	-	-	18	18	18	89	89	-
20	-	-	-	-	-	-	34	107	107	207	198	-
763	1	1	1	x	x	x	26	62	62	x	x	x
769	1	12	12	x	x	-	34	110	110	x	x	-
1,351	2	8	8	x	x	-	99	167	167	x	x	-
584	4	35	37	x	x	-	1	6	6	x	x	-
x	-	-	-	-	-	-	23	45	45	330	248	-
282	-	-	-	-	-	-	16	31	31	82	75	-
x	1	13	13	x	x	-	29	65	65	x	x	-
x	-	-	-	-	-	-	29	54	54	242	236	-
-	1	5	5	x	x	-	8	17	17	x	x	-
217	9	28	28	299	178	-	3	9	9	41	36	-
-	-	-	-	-	-	-	39	91	91	424	424	-
70	1	13	13	x	x	-	77	211	211	x	x	14
3,954	-	-	-	-	-	-	93	228	228	614	580	29
12	-	-	-	-	-	-	4	19	17	144	83	47
18	-	-	-	-	-	-	-	-	-	-	-	-
x	2	57	57	x	x	-	54	178	178	x	x	-
1,838	-	-	-	-	-	-	114	385	385	617	612	-
-	1	7	7	x	x	-	114	209	241	x	x	-
x	-	-	-	-	-	-	36	65	65	175	171	-
-	-	-	-	-	-	-	3	21	21	155	155	-
-	-	-	-	-	-	-	-	-	-	-	-	-
-	-	-	-	-	-	-	13	21	21	66	66	-
-	1	11	11	x	x	-	18	35	35	x	x	-
1,793	-	-	-	-	-	-	45	89	89	223	223	-
-	-	-	-	-	-	-	1	6	6	x	x	-
-	-	-	-	-	-	-	-	-	-	-	-	-
60	-	-	-	-	-	-	-	-	-	-	-	-
118	1	5	5	x	x	-	19	69	69	x	x	-
x	-	-	-	-	-	-	30	90	90	283	283	-
700	-	-	-	-	-	-	101	290	280	555	548	-
-	-	-	-	-	-	-	18	18	18	86	86	-
-	1	20	17	x	x	-	15	23	23	x	x	-
x	-	-	-	-	-	-	70	144	143	514	514	-
-	-	-	-	-	-	-	34	61	61	190	190	-
x	-	-	-	-	-	-	-	-	-	-	-	-
106	-	-	-	-	-	-	4	18	18	34	34	-
-	-	-	-	-	-	-	73	146	146	613	613	-

1. 全 規 県
② 都 道 府 県

第4表 雇用形態別の男女別の従業者数、別経営の事業所から

区 分	事業所数	従業者数								
					個人業主(個人経営の事業主)及び無給の家族従業者 男女計	有給役員 男女計	一般に正社員、正職員などと呼ばれている人			
		計	男	女			計	男	女	
全 国 計	8,159	69,414	36,610	32,804	1,780	5,528	30,652	18,730	11,922	
北海道	345	2,278	1,354	924	39	273	923	544	379	
青森	85	585	
岩手	105	779	
宮城	106	938	
秋田	78	404	
山形	94	695	
福島	93	712	
茨城	156	1,117	
栃木	120	804	
群馬	106	806	
埼玉	333	3,182	1,773	1,409	26	239	1,395	995	400	
千葉	300	2,729	1,465	1,265	32	138	1,353	881	472	
東京都	834	10,621	6,015	4,606	146	627	4,987	3,181	1,806	
神奈川県	366	4,132	2,192	1,940	1	312	1,781	1,172	609	
新潟	124	873	
富山	88	629	
石川	98	783	
福井	69	420	
山梨	52	410	
長野	141	1,063	
岐阜	140	1,033	
静岡県	304	2,143	987	1,156	116	207	738	370	368	
愛知	487	4,073	2,084	1,990	93	266	1,598	1,034	563	
三重	151	972	
滋賀	89	702	
京都	198	1,854	857	998	61	164	915	495	420	
大阪	597	5,978	3,489	2,488	114	526	2,610	1,707	903	
兵庫県	380	3,182	1,669	1,513	114	147	1,438	898	540	
奈良	77	708	
和歌山	53	404	
鳥取	57	355	
島根	65	446	
岡山	122	1,013	
広島	191	1,856	880	976	89	89	798	427	371	
山口	121	713	
徳島	53	362	
香川	77	526	
愛媛	115	883	
高知	53	390	
福岡	440	3,263	1,890	1,373	168	251	1,468	993	476	
佐賀	60	391	
長崎	87	594	
熊本	164	964	523	441	105	57	397	255	142	
大分	94	660	
宮崎	87	469	
鹿児島	93	743	
沖縄	112	778	

模 部 別 統 計 表

派遣されている人及びその他の物品賃貸業務の事業従事者数

雇 用 形 態 別 (人)					
常 用 雇 用 者					
パート・アルバイトなど					
(就業時間換算雇用者数)					
計	男	女	計	男	女
30,330	12,669	17,660	18,055	7,530	10,525
1,000	499	502	630	313	317
...
...
...
...
...
...
...
1,505	551	954	804	289	515
1,169	442	727	653	256	397
4,729	2,273	2,456	2,885	1,363	1,522
1,903	762	1,141	1,184	458	726
...
...
...
...
1,068	357	711	572	200	372
2,092	842	1,250	1,183	495	688
...
...
613	201	412	359	116	243
2,669	1,329	1,340	1,560	794	766
1,419	610	809	817	307	510
...
...
...
...
862	334	528	478	198	280
...
...
...
1,269	620	648	803	383	420
...
...
389	151	239	231	75	156
...
...
...
...

1. 全 規 県
 ② 都 道 府 県

第4表 雇用形態別の男女別の従業者数、別経営の事業所から

区 分	雇 用 形 態 別 (人)(つ づ き)					
	臨時雇用者 (常用雇用者以外の雇用者)			うち、別経営の事業所に派遣している人		
	計	男	女	計	男	女
全 国 計	1,125	482	642	769	461	307
北海道	44	-
青森
岩手
宮城
秋田
山形
福島
茨城
栃木
群馬
埼玉	16	34
千葉	36	1
東京都	131	579
神奈川県	135	-
新潟
富山
石川
福井
山梨
長野
岐阜
静岡	13	12
愛知	25	124
三重
滋賀
京都	101	5
大阪	59	3
兵庫県	64	-
奈良
和歌山
鳥取
島根
岡山
広島	17	-
山口
徳島
香川県
愛媛
高知
福岡	108	-
佐賀
長門
熊本	16	3
大分
宮崎
鹿児島
沖縄

模 式 部 別 統 計 表

派遣されている人及びその他の物品賃貸業務の事業従事者数(つづき)

別経営の事業所から派遣されている人			事業従事者数 (「従業者数計」+ 「別経営の事業所から派遣されている人」- 「うち、別経営の事業所に派遣している人」)			うち、その他の物品賃貸業務 の事業従事者数
(人)			(人)			
計	男	女	計	男	女	
1,035	554	481	69,680	36,702	32,978	61,920
19	2,297	1,975
...	587	271	316	513
...	781	358	423	702
...	959	483	476	890
...	409	254	155	344
...	711	325	386	607
...	735	357	378	709
...	1,122	563	559	1,003
...	814	398	416	755
...	812	483	329	794
56	3,204	1,803	1,402	2,801
63	2,791	2,503
139	10,180	5,697	4,483	9,335
50	4,182	3,787
...	886	375	511	854
...	661	238	423	583
...	787	366	420	641
...	420	196	224	358
...	426	233	192	371
...	1,071	539	532	966
...	1,042	508	534	787
85	2,216	1,029	1,187	1,973
16	3,966	2,062	1,904	3,436
...	976	509	467	842
...	722	359	363	596
19	1,868	866	1,002	1,673
76	6,051	3,541	2,510	5,435
68	3,250	2,893
...	729	339	390	551
...	408	217	192	362
...	355	232	122	287
...	451	215	236	416
...	1,032	478	554	786
19	1,874	1,767
...	721	377	345	647
...	364	173	191	320
...	544	248	295	482
...	888	404	484	814
...	400	194	206	384
35	3,298	2,892
...	396	224	172	327
...	594	256	338	519
14	975	528	447	888
...	674	313	361	558
...	530	285	245	492
...	744	325	420	709
...	777	521	256	592

1. 全 規 県

② 都 道 府 県

第5-1表 その他の物品賃貸業務(リース)の物件別の該当事業所数及び年間契約高

区 分	事業所数	そ の 他 の 物 品 賃 貸 業 務 (リ ー ス) の 物 件 別									
		計		映画・演劇用品		音楽・映像記録物		貸衣しよう		その他	
		該 当 事業所数	年間契約高 (百万円)	該 当 事業所数	年間契約高 (百万円)	該 当 事業所数	年間契約高 (百万円)	該 当 事業所数	年間契約高 (百万円)	該 当 事業所数	年間契約高 (百万円)
全 国 計	8,159	339	17,081	337	17,081
北海道	345	13	2,742
青森	85	-	-
岩手	105	-	-
宮城	106	2	x
秋田	78	13	133
山形	94	-	-
福島	93	18	68
茨城	156	4	79
栃木	120	19	124
群馬	106	34	20
埼玉	333	9	782
千叶	300	10	769
東京都	834	18	1,351
神奈川県	366	5	584
新潟	124	1	x
富山	88	18	282
石川	98	1	x
福井	69	1	x
山梨	52	-	-
長野	141	12	217
岐阜	140	-	-
静岡県	304	36	85
愛知県	487	34	3,983
三重	151	4	59
滋賀	89	4	18
京都	198	1	x
大阪	597	5	1,838
兵庫県	380	-	-
奈良	77	1	x
和歌山	53	-	-
鳥取	57	-	-
島根	65	-	-
岡山	122	-	-
広島	191	48	1,793
山口	121	-	-
徳島	53	-	-
香川	77	3	60
愛媛	115	5	118
高知	53	2	x
福岡	440	9	700
佐賀	60	-	-
長崎	87	-	-
熊本	164	1	x
大分	94	-	-
宮崎	87	1	x
鹿児島	93	4	106
沖縄	112	-	-

模 範 別 統 計 表

第5-2表 その他の物品貸業務(レンタル)の物件別の該当事業所数及び年間売上高

区 分	事業所数	そ の 他 の 物 品 貸 業 務 (レ ン タ ル) の 物 件 別									
		計		映画・演劇用品		音楽・映像記録物		貸衣しよう		その他	
		該 当 事業所数	年間売上高 (百万円)	該 当 事業所数	年間売上高 (百万円)	該 当 事業所数	年間売上高 (百万円)	該 当 事業所数	年間売上高 (百万円)	該 当 事業所数	年間売上高 (百万円)
全 国 計	8,159	8,073	669,848	137	22,199	1,624	98,816	2,169	114,464	4,394	434,370
北海道	345	335	20,300	-	-	68	2,530	86	4,446	201	13,324
青森	85	85	4,542	-	-	20	951	26	774	53	2,818
岩手	105	105	8,028	1	x	13	1,138	57	2,055	39	x
宮城	106	106	10,236	1	x	19	2,293	52	1,525	36	x
秋田	78	65	2,831	-	-	10	483	3	270	60	2,078
山形	94	94	6,201	-	-	20	1,455	5	671	79	4,075
福島	93	85	8,492	-	-	15	601	21	884	51	7,007
茨城	156	154	10,799	-	-	21	1,210	62	1,324	77	8,265
栃木	120	118	6,985	-	-	5	389	16	941	100	5,655
群馬	106	106	7,657	-	-	42	1,286	14	1,543	51	4,828
埼玉	333	328	31,402	2	x	97	5,273	44	1,906	199	x
千叶	300	297	28,167	-	-	46	3,676	38	4,571	219	19,920
東京都	834	828	122,408	36	13,508	181	15,145	283	20,028	338	73,726
神奈川県	366	365	41,323	13	3,444	60	7,367	28	4,628	271	25,884
新潟	124	124	9,054	-	-	28	522	64	2,455	33	6,077
富山	88	74	4,711	-	-	8	575	42	1,120	26	3,016
石川	98	97	6,295	6	21	17	945	29	2,146	47	3,182
福井	69	69	3,677	-	-	24	795	8	978	39	1,903
山梨	52	52	3,346	-	-	8	583	22	1,045	22	1,718
長野	141	140	11,447	-	-	8	445	45	2,889	90	8,113
岐阜	140	140	6,585	1	x	20	1,270	17	966	111	x
静岡	304	304	16,445	-	-	44	3,552	108	6,028	162	6,866
愛知	487	484	32,728	-	-	102	6,321	127	5,650	275	20,756
三重	151	150	7,317	-	-	11	901	46	1,184	97	5,232
滋賀	89	89	4,681	-	-	49	763	13	923	28	2,995
京都	198	198	22,296	7	684	17	1,462	50	3,916	127	16,233
大阪	597	594	71,960	66	3,117	98	7,881	109	6,426	328	54,536
兵庫	380	380	28,909	-	-	91	5,038	87	6,316	210	17,554
奈良	77	76	4,825	-	-	7	692	52	678	18	3,455
和歌山	53	53	2,732	-	-	5	362	18	549	33	1,820
鳥取	57	57	3,001	-	-	6	486	9	787	46	1,727
島根	65	65	4,515	-	-	20	1,380	9	957	42	2,178
岡山	122	122	10,159	-	-	16	1,234	49	1,746	64	7,179
広島	191	190	16,875	-	-	31	3,185	68	3,420	99	10,269
山口	121	121	5,946	-	-	15	1,203	10	627	99	4,116
徳島	53	53	2,615	-	-	12	777	4	830	38	1,007
香川	77	77	5,582	-	-	12	931	47	1,308	19	3,343
愛媛	115	110	6,830	-	-	32	2,383	35	1,465	49	2,982
高知	53	51	2,608	-	-	30	598	5	196	18	1,813
福岡	440	438	27,418	3	423	70	3,255	178	6,656	194	17,084
佐賀	60	60	2,876	-	-	27	628	4	245	32	2,003
長崎	87	87	4,746	-	-	17	682	32	1,843	46	2,220
熊本	164	164	7,857	-	-	47	1,112	44	1,433	76	5,311
大分	94	94	5,922	-	-	33	1,603	14	768	49	3,551
宮崎	87	85	5,444	-	-	9	867	32	1,055	44	3,522
鹿児島	93	92	5,413	-	-	11	858	49	1,858	36	2,697
沖縄	112	112	5,665	-	-	85	1,730	6	433	26	3,502

第 Ⅲ 編

《その他の物品賃貸業》

2. 事業従事者5人以上の部

① 総合統計表

2. 事業従事者合
① 総合

第1表 事業所数、従業員数、事業従事者数、年間売上高、リース年間契約高、

区 分	事業所数				従業員数 A (人)	事業 従事者数 (人)	うち、その他の 物品賃貸業務の 事業従事者数 B	年間売上高(百万円)				
	計	単 独 事業所	本 社	支 社				計	その他の物品賃貸業務(主業)			その他業務 (従業)
									D	リース	レンタル	
経営組織別計	3,974	971	414	2,589	58,755	59,275	51,616	781,424	611,451	20,376	591,075	169,973
会社	3,868	879	411	2,578	57,851	58,368	50,730	778,143	608,569	20,310	588,259	169,575
会社以外の法人・団体	15	5	-	9	184	187	183	1,080	849	-	849	231
個人経営	92	87	3	2	720	720	703	2,201	2,033	66	1,967	168
資本金規模別計	3,974	971	414	2,589	58,755	59,275	51,616	781,424	611,451	20,376	591,075	169,973
500万円未満	532	5,120	5,154	4,929	47,000	38,754	1,308	37,446	8,246
500万円以上1千万円未満	165	1,784	1,777	1,693	16,028	12,916	5	12,912	3,111
1千万円以上5千万円未満	2,011	33,499	33,575	27,221	360,931	278,656	5,639	273,017	82,275
5千万円以上1億円未満	439	6,914	6,877	6,465	120,112	102,147	8,585	93,562	17,965
1億円以上10億円未満	412	6,639	7,075	6,739	102,475	80,037	1,806	78,231	22,438
10億円以上	309	3,895	3,908	3,683	131,598	96,059	2,967	93,092	35,539
資本金なし	106	904	907	886	3,281	2,883	66	2,816	398
単独事業所、本社、支社別計	3,974	971	414	2,589	58,755	59,275	51,616	781,424	611,451	20,376	591,075	169,973
単 独 事 業 所	971	10,834	10,890	10,095	111,371	93,584	4,021	89,564	17,787
本 社	414	10,212	10,144	8,835	127,048	103,255	3,361	99,894	23,793
支 社	2,589	37,710	38,241	32,686	543,005	414,612	12,994	401,618	128,393
従業員規模別計	3,974	971	414	2,589	58,755	59,275	51,616	781,424	611,451	20,376	591,075	169,973
4人以下	16	38	112	112	x	x	200	x	x
5人～9人	1,649	10,956	11,164	11,000	x	x	3,566	x	x
10人～29人	2,000	32,952	33,331	29,174	390,797	302,009	4,707	297,302	88,788
30人～49人	224	8,133	8,157	6,036	101,951	75,904	4,779	71,125	26,047
50人以上	85	6,676	6,511	5,296	106,556	84,886	7,124	77,762	21,670
事業従事者規模別計	3,974	971	414	2,589	58,755	59,275	51,616	781,424	611,451	20,376	591,075	169,973
5人～9人	1,632	10,762	10,863	10,708	174,233	142,386	3,138	139,248	31,847
10人～29人	2,024	32,997	33,464	29,327	394,333	304,467	5,334	299,132	89,866
30人～49人	234	8,482	8,456	6,305	109,390	82,810	8,623	74,187	26,580
50人以上	84	6,515	6,492	5,276	103,469	81,788	3,281	78,507	21,680
その他の物品賃貸業務の 事業従事者規模別計	3,974	971	414	2,589	58,755	59,275	51,616	781,424	611,451	20,376	591,075	169,973
4人以下	33	341	341	122	3,036	2,091	2	2,089	945
5人～9人	1,866	14,455	14,560	12,564	204,068	159,086	3,373	155,712	44,983
10人～29人	1,885	33,730	34,197	29,748	422,968	323,868	8,292	315,576	99,100
30人～49人	131	5,242	5,227	4,738	71,593	59,395	5,428	53,968	12,197
50人以上	59	4,987	4,949	4,444	79,759	67,011	3,281	63,730	12,748
年間売上高規模別計	3,974	971	414	2,589	58,755	59,275	51,616	781,424	611,451	20,376	591,075	169,973
1千万円未満	50	365	365	365	x	x	13	x	x
1千万円以上3千万円未満	190	1,310	1,313	1,281	3,838	3,531	40	3,491	306
3千万円以上1億円未満	1,234	11,062	11,132	10,196	81,812	68,755	1,291	67,464	13,058
1億円以上10億円未満	2,434	41,790	42,439	36,467	560,270	435,369	8,293	427,076	124,901
10億円以上100億円未満	65	4,043	3,840	3,186	119,932	93,363	10,739	82,624	26,569
100億円以上	1	185	185	122	x	x	-	x	x
專業割合別計	3,974	971	414	2,589	58,755	59,275	51,616	781,424	611,451	20,376	591,075	169,973
50%未満	132	2,503	2,520	1,668	34,444	16,220	1,214	15,006	18,224
50%以上100%未満	2,537	39,920	40,509	33,702	542,560	390,811	10,961	379,850	151,749
100%	1,305	16,332	16,246	16,246	204,420	204,420	8,201	196,219	-
フランチャイズ加盟別計	3,974	971	414	2,589	58,755	59,275	51,616	781,424	611,451	20,376	591,075	169,973
加盟している	682	11,359	11,407	10,838	103,283	84,576	-	84,576	18,707
加盟していない	3,292	47,397	47,868	40,778	678,142	526,875	20,376	506,499	151,266

注1:「事業従事者数」とは、事業所の従業員数から「別経営の事業所に派遣している人」を除き、「別経営の事業所から派遣されている人」を加えた、いわゆる実際に従事している者をいう。

注2:「標本調査で拡大推計して集計後に四捨五入をしているため、総計と内訳の合計とは一致しない場合がある。

また、単位当たり換算の値は、各数値に単位以下の数値を有しているため、公表値から求められても一致しない場合がある。

5 人 以 上 の 部 統 計 表

1事業所当たり及び1人当たりの年間売上高、1該当事業所当たりのリース年間契約高

リース年間契約高			1事業所当たり				1該当事業所 当たりのリース 年間契約高	従業員1人当たり の年間売上高	その他の物品賃 貸業務事業従事 者1人当たりの主 業年間売上高	その他の物品賃 貸業務(リース)事 業従事者1人当 たりのリース年間 契約高
該 当 事業所数	該当事業 従事者数	リース年間 契 約 高	従業員数	その他の物品 賃貸業務の 事業従事者数	年間売上高	その他の物品 賃貸業務の 年間売上高				
E	F (人)	G (百万円)	(人)	(人)	(万円)	(万円)	(万円)	(万円)	(万円)	(万円)
147	1,770	15,239	15	13	19,663	15,386	10,357	1,330	1,185	861
143	1,743	15,172	15	13	20,118	15,734	10,604	1,345	1,200	870
-	-	-	13	13	7,386	5,809	-	586	465	-
4	27	66	8	8	2,404	2,221	1,634	306	289	249
147	1,770	15,239	15	13	19,663	15,386	10,357	1,330	1,185	861
49	290	x	10	9	8,835	7,285	x	918	786	x
1	6	x	11	10	9,708	7,824	x	898	763	x
60	934	4,743	17	14	17,946	13,855	7,915	1,077	1,024	508
8	163	6,384	16	15	27,333	23,245	83,242	1,737	1,580	3,916
14	166	793	16	16	24,892	19,441	5,623	1,544	1,188	478
11	185	2,414	13	12	42,642	31,126	21,555	3,378	2,608	1,305
4	27	66	9	8	3,090	2,715	1,634	363	325	249
147	1,770	15,239	15	13	19,663	15,386	10,357	1,330	1,185	861
76	660	2,839	11	10	11,466	9,635	3,721	1,028	927	430
15	456	2,676	25	21	30,705	24,955	17,558	1,244	1,169	586
56	654	9,723	15	13	20,973	16,014	17,488	1,440	1,268	1,487
147	1,770	15,239	15	13	19,663	15,386	10,357	1,330	1,185	861
1	6	x	2	7	x	x	x	x	x	x
98	599	2,723	7	7	x	x	2,769	x	x	454
34	485	3,352	16	15	19,539	15,100	9,986	1,186	1,035	691
7	222	x	36	27	45,454	33,841	x	1,254	1,258	x
7	458	6,601	78	62	124,995	99,575	96,007	1,596	1,603	1,441
147	1,770	15,239	15	13	19,663	15,386	10,357	1,330	1,185	861
97	579	2,395	7	7	10,674	8,723	2,471	1,619	1,330	413
36	511	3,897	16	14	19,486	15,045	10,780	1,195	1,038	763
8	276	6,189	36	27	46,714	35,363	74,499	1,290	1,313	2,242
6	404	2,758	78	63	123,159	97,353	47,957	1,588	1,550	682
147	1,770	15,239	15	13	19,663	15,386	10,357	1,330	1,185	861
1	5	x	10	4	9,074	6,249	x	891	1,720	x
98	595	x	8	7	10,938	8,527	x	1,412	1,266	x
38	595	4,579	18	16	22,442	17,184	11,987	1,254	1,089	770
4	171	5,270	40	36	54,480	45,198	142,122	1,366	1,253	3,075
6	404	2,758	85	76	135,600	113,927	47,957	1,599	1,508	682
147	1,770	15,239	15	13	19,663	15,386	10,357	1,330	1,185	861
1	9	x	7	7	x	x	x	x	x	x
5	28	54	7	7	2,016	1,855	1,016	293	276	194
73	464	926	9	8	6,630	5,572	1,272	740	674	199
62	1,017	x	17	15	23,015	17,884	x	1,341	1,194	x
6	251	8,402	63	49	185,405	144,331	138,627	2,966	2,931	3,342
-	-	-	185	122	x	x	-	x	x	-
147	1,770	15,239	15	13	19,663	15,386	10,357	1,330	1,185	861
9	101	249	19	13	26,116	12,298	2,827	1,376	973	245
74	1,041	7,881	16	13	21,383	15,402	10,637	1,359	1,160	757
64	627	7,108	13	12	15,666	15,666	11,066	1,252	1,258	1,133
147	1,770	15,239	15	13	19,663	15,386	10,357	1,330	1,185	861
-	-	-	17	16	15,146	12,403	-	909	780	-
147	1,770	15,239	14	12	20,598	16,004	10,357	1,431	1,292	861

注3：統計表の「…」は、回収標本数が少ないために表章できない項目を表している。

注4：「該当事業所数」とは、当該項目に記載のあった事業所をいい、複数の項目欄に記載がある場合、それぞれにカウントされる。調査事業所数に対する内訳事業所数。

2. 事業従事者

① 総 合

第2表 業務(主業、従業)

区 分	事業所数	従業者数 (人)	その他の物品 賃貸業務の 事業従事者数 (人)	計		その他の物品賃貸業務 (主業)		計	
				事業所数	年間売上高 (百万円)	該 当 事業所数	年間売上高 (百万円)	該 当 事業所数	年間売上高 (百万円)
経営組織別計	3,974	58,755	51,616	3,974	781,424	3,974	611,451	2,669	169,973
会社	3,868	57,851	50,730	3,868	778,143	3,868	608,569	2,632	169,575
会社以外の法人・団体	15	184	183	15	1,080	15	849	12	231
個人経営	92	720	703	92	2,201	92	2,033	26	168
資本金規模別計	3,974	58,755	51,616	3,974	781,424	3,974	611,451	2,669	169,973
500万円未満	532	5,120	4,929	532	47,000	532	38,754	288	8,246
500万円以上1千万円未満	165	1,784	1,693	165	16,028	165	12,916	96	3,111
1千万円以上5千万円未満	2,011	33,499	27,221	2,011	360,931	2,011	278,656	1,417	82,275
5千万円以上1億円未満	439	6,914	6,465	439	120,112	439	102,147	279	17,965
1億円以上10億円未満	412	6,639	6,739	412	102,475	412	80,037	346	22,438
10億円以上	309	3,895	3,683	309	131,598	309	96,059	205	35,539
資本金なし	106	904	886	106	3,281	106	2,883	37	398
単独事業所、本社、支社別計	3,974	58,755	51,616	3,974	781,424	3,974	611,451	2,669	169,973
単独事業所	971	10,834	10,095	971	111,371	971	93,584	515	17,787
本社	414	10,212	8,835	414	127,048	414	103,255	234	23,793
支社	2,589	37,710	32,686	2,589	543,005	2,589	414,612	1,920	128,393
従業者規模別計	3,974	58,755	51,616	3,974	781,424	3,974	611,451	2,669	169,973
4人以下	16	38	112	16	x	16	x	10	x
5人～9人	1,649	10,956	11,000	1,649	x	1,649	x	904	x
10人～29人	2,000	32,952	29,174	2,000	390,797	2,000	302,009	1,524	88,788
30人～49人	224	8,133	6,036	224	101,951	224	75,904	173	26,047
50人以上	85	6,676	5,296	85	106,556	85	84,886	58	21,670
事業従事者規模別計	3,974	58,755	51,616	3,974	781,424	3,974	611,451	2,669	169,973
5人～9人	1,632	10,762	10,708	1,632	174,233	1,632	142,386	885	31,847
10人～29人	2,024	32,997	29,327	2,024	394,333	2,024	304,467	1,545	89,866
30人～49人	234	8,482	6,305	234	109,390	234	82,810	181	26,580
50人以上	84	6,515	5,276	84	103,469	84	81,788	58	21,680
その他の物品賃貸業務の 事業従事者規模別計	3,974	58,755	51,616	3,974	781,424	3,974	611,451	2,669	169,973
4人以下	33	341	122	33	3,036	33	2,091	33	945
5人～9人	1,866	14,455	12,564	1,866	204,068	1,866	159,086	1,119	44,983
10人～29人	1,885	33,730	29,748	1,885	422,968	1,885	323,868	1,406	99,100
30人～49人	131	5,242	4,738	131	71,593	131	59,395	78	12,197
50人以上	59	4,987	4,444	59	79,759	59	67,011	33	12,748
年間売上高規模別計	3,974	58,755	51,616	3,974	781,424	3,974	611,451	2,669	169,973
1千万円未満	50	365	365	50	x	50	x	8	x
1千万円以上3千万円未満	190	1,310	1,281	190	3,838	190	3,531	63	306
3千万円以上1億円未満	1,234	11,062	10,196	1,234	81,812	1,234	68,755	705	13,058
1億円以上10億円未満	2,434	41,790	36,467	2,434	560,270	2,434	435,369	1,845	124,901
10億円以上100億円未満	65	4,043	3,186	65	119,932	65	93,363	48	26,569
100億円以上	1	185	122	1	x	1	x	1	x
専業割合別計	3,974	58,755	51,616	3,974	781,424	3,974	611,451	2,669	169,973
50%未満	132	2,503	1,668	132	34,444	132	16,220	132	18,224
50%以上100%未満	2,537	39,920	33,702	2,537	542,560	2,537	390,811	2,537	151,749
100%	1,305	16,332	16,246	1,305	204,420	1,305	204,420	-	-
フランチャイズ加盟別計	3,974	58,755	51,616	3,974	781,424	3,974	611,451	2,669	169,973
加盟している	682	11,359	10,838	682	103,283	682	84,576	478	18,707
加盟していない	3,292	47,397	40,778	3,292	678,142	3,292	526,875	2,192	151,266

5 人 以 上 の 部 統 計 表

別の年間売上高

事業所の業務別年間売上高										
その他業務(従業)										
製造業務	卸売・小売業務	金融・保険業務	計	サービス業務						その他の業務
				サービス業務 (物品賃貸業務を 除く)	計	物品賃貸業務(その他の物品賃貸業務を除く)				
						産業用機械器具賃貸業務	事務用機械器具賃貸業務	自動車賃貸業務	スポーツ・娯楽用品賃貸業務	
年間売上高 (百万円)	年間売上高 (百万円)	年間売上高 (百万円)	年間売上高 (百万円)	年間売上高 (百万円)	年間売上高 (百万円)	年間売上高 (百万円)	年間売上高 (百万円)	年間売上高 (百万円)	年間売上高 (百万円)	年間売上高 (百万円)
1,941	114,056	6	19,757	15,558	4,199	982	2,945	8	264	34,212
1,941	113,809	6	19,664	15,465	4,199	982	2,945	8	264	34,155
-	187	-	21	21	-	-	-	-	-	23
-	61	-	73	73	-	-	-	-	-	34
1,941	114,056	6	19,757	15,558	4,199	982	2,945	8	264	34,212
95	5,383	-	790	789	1	-	1	-	-	1,978
57	1,907	-	285	232	53	-	53	-	-	862
1,264	60,916	6	10,417	7,701	2,717	982	1,591	8	136	9,673
391	11,040	-	2,538	2,307	231	-	102	-	129	3,996
134	14,429	-	3,981	3,812	169	-	169	-	-	3,894
-	20,134	-	1,653	624	1,029	-	1,029	-	-	13,752
-	248	-	93	93	-	-	-	-	-	57
1,941	114,056	6	19,757	15,558	4,199	982	2,945	8	264	34,212
956	9,407	6	2,637	2,045	592	448	46	-	98	4,781
732	11,061	-	7,503	5,507	1,996	495	1,501	-	-	4,497
254	93,588	-	9,617	8,007	1,611	39	1,397	8	167	24,934
1,941	114,056	6	19,757	15,558	4,199	982	2,945	8	264	34,212
-	74	-	-	-	-	-	-	-	-	x
200	25,031	6	2,720	2,046	673	x	x	-	x	x
1,000	64,528	-	7,396	6,177	1,219	x	x	8	x	15,865
694	16,482	-	3,904	3,040	864	495	369	-	-	4,967
48	7,941	-	5,738	4,295	1,443	-	1,443	-	-	7,943
1,941	114,056	6	19,757	15,558	4,199	982	2,945	8	264	34,212
185	24,159	6	2,445	1,777	668	86	481	-	101	5,052
1,015	65,047	-	7,555	6,331	1,224	401	652	8	163	16,250
694	16,900	-	4,019	3,155	864	495	369	-	-	4,967
48	7,951	-	5,738	4,295	1,443	-	1,443	-	-	7,943
1,941	114,056	6	19,757	15,558	4,199	982	2,945	8	264	34,212
-	570	-	188	188	-	-	-	-	-	187
191	35,340	6	3,570	2,902	668	86	481	-	101	5,876
1,750	68,228	-	10,422	8,888	1,535	401	962	8	163	18,699
-	7,182	-	2,303	306	1,996	495	1,501	-	-	2,713
-	2,737	-	3,274	3,274	-	-	-	-	-	6,737
1,941	114,056	6	19,757	15,558	4,199	982	2,945	8	264	34,212
-	6	-	1	1	-	-	-	-	-	x
-	132	-	58	58	-	-	-	-	-	117
83	9,870	-	1,327	1,215	112	-	1	-	111	1,778
1,859	94,123	6	11,212	9,790	1,422	487	773	8	154	17,701
-	9,925	-	7,159	4,494	2,665	495	2,170	-	-	9,485
-	-	-	-	-	-	-	-	-	-	x
1,941	114,056	6	19,757	15,558	4,199	982	2,945	8	264	34,212
46	7,978	-	3,942	3,718	224	47	133	-	44	6,258
1,895	106,079	6	15,815	11,840	3,975	935	2,812	8	220	27,954
-	-	-	-	-	-	-	-	-	-	-
1,941	114,056	6	19,757	15,558	4,199	982	2,945	8	264	34,212
107	16,634	-	587	433	154	-	12	-	142	1,379
1,834	97,422	6	19,171	15,125	4,046	982	2,933	8	123	32,833

2. 事業従事者
① 総 合

第3表 経営組織別の事業所数、従業員数、

区 分	計						会 社					
	事業所数	従業員数 (人)	その他の物品 賃貸業務の 事業従事者数 (人)	年間売上高(百万円)		リース年間 契 約 高 (百万円)	事業所数	従業員数 (人)	その他の物品 賃貸業務の 事業従事者数 (人)	年間売上高(百万円)		リース年間 契 約 高 (百万円)
				計	うち、その他 の物品賃貸業務					計	うち、その他 の物品賃貸業務	
資 本 金 規 模 別 計	3,974	58,755	51,616	781,424	611,451	15,239	3,868	57,851	50,730	778,143	608,569	15,172
500万円未満	532	5,120	4,929	47,000	38,754	x	532	5,120	4,929	47,000	38,754	x
500万円以上1千万円未満	165	1,784	1,693	16,028	12,916	x	165	1,784	1,693	16,028	12,916	x
1千万円以上5千万円未満	2,011	33,499	27,221	360,931	278,656	4,743	2,011	33,499	27,221	360,931	278,656	4,743
5千万円以上1億円未満	439	6,914	6,465	120,112	102,147	6,384	439	6,914	6,465	120,112	102,147	6,384
1億円以上10億円未満	412	6,639	6,739	102,475	80,037	793	412	6,639	6,739	102,475	80,037	793
10億円以上	309	3,895	3,683	131,598	96,059	2,414	309	3,895	3,683	131,598	96,059	2,414
資本金なし	106	904	886	3,281	2,883	66	-	-	-	-	-	-
単 独 事 業 所、本 社、支 社 別 計	3,974	58,755	51,616	781,424	611,451	15,239	3,868	57,851	50,730	778,143	608,569	15,172
単 独 事 業 所	971	10,834	10,095	111,371	93,584	2,839	879	10,056	9,334	109,291	91,694	2,773
本 社	414	10,212	8,835	127,048	103,255	2,676	411	10,185	8,809	x	x	2,676
支 社	2,589	37,710	32,686	543,005	414,612	9,723	2,578	37,609	32,587	x	x	9,723
従 業 者 規 模 別 計	3,974	58,755	51,616	781,424	611,451	15,239	3,868	57,851	50,730	778,143	608,569	15,172
4人以下	16	38	112	x	x	x	16	38	112	x	x	x
5人～9人	1,649	10,956	11,000	x	x	2,723	1,563	10,375	10,421	x	x	2,698
10人～29人	2,000	32,952	29,174	390,797	302,009	3,352	1,982	32,722	28,949	389,533	300,971	3,310
30人～49人	224	8,133	6,036	101,951	75,904	x	222	8,040	5,953	101,871	75,829	x
50人以上	85	6,676	5,296	106,556	84,886	6,601	85	6,676	5,296	106,556	84,886	6,601
事 業 従 事 者 規 模 別 計	3,974	58,755	51,616	781,424	611,451	15,239	3,868	57,851	50,730	778,143	608,569	15,172
5人～9人	1,632	10,762	10,708	174,233	142,386	2,395	1,546	10,180	10,129	172,296	140,617	2,370
10人～29人	2,024	32,997	29,327	394,333	304,467	3,897	2,006	32,767	29,102	393,069	303,428	3,855
30人～49人	234	8,482	6,305	109,390	82,810	6,189	232	8,389	6,222	109,310	82,735	6,189
50人以上	84	6,515	5,276	103,469	81,788	2,758	84	6,515	5,276	103,469	81,788	2,758
そ の 他 の 物 品 賃 貸 業 務 の 事 業 従 事 者 規 模 別 計	3,974	58,755	51,616	781,424	611,451	15,239	3,868	57,851	50,730	778,143	608,569	15,172
4人以下	33	341	122	3,036	2,091	x	32	331	116	x	x	x
5人～9人	1,866	14,455	12,564	204,068	159,086	x	1,780	13,871	11,981	202,124	157,302	x
10人～29人	1,885	33,730	29,748	422,968	323,868	4,579	1,867	33,477	29,507	421,747	322,859	4,579
30人～49人	131	5,242	4,738	71,593	59,395	5,270	130	5,185	4,681	x	x	5,270
50人以上	59	4,987	4,444	79,759	67,011	2,758	59	4,987	4,444	79,759	67,011	2,758
年 間 売 上 高 規 模 別 計	3,974	58,755	51,616	781,424	611,451	15,239	3,868	57,851	50,730	778,143	608,569	15,172
1千万円未満	50	365	365	x	x	x	14	87	87	x	x	-
1千万円以上3千万円未満	190	1,310	1,281	3,838	3,531	54	154	1,011	990	3,192	2,935	x
3千万円以上1億円未満	1,234	11,062	10,196	81,812	68,755	926	1,204	10,783	9,927	80,226	67,376	884
1億円以上10億円未満	2,434	41,790	36,467	560,270	435,369	x	2,431	41,742	36,418	559,542	434,773	x
10億円以上100億円未満	65	4,043	3,186	119,932	93,363	8,402	65	4,043	3,186	119,932	93,363	8,402
100億円以上	1	185	122	x	x	-	1	185	122	x	x	-
専 業 割 合 別 計	3,974	58,755	51,616	781,424	611,451	15,239	3,868	57,851	50,730	778,143	608,569	15,172
50%未満	132	2,503	1,668	34,444	16,220	249	129	2,484	1,648	x	x	249
50%以上100%未満	2,537	39,920	33,702	542,560	390,811	7,881	2,502	39,578	33,378	540,814	389,401	7,828
100%	1,305	16,332	16,246	204,420	204,420	7,108	1,236	15,789	15,703	x	x	7,096
フ ラ ン チ ェ イ ズ 加 盟 別 計	3,974	58,755	51,616	781,424	611,451	15,239	3,868	57,851	50,730	778,143	608,569	15,172
加盟している	682	11,359	10,838	103,283	84,576	-	682	11,359	10,838	103,283	84,576	-
加盟していない	3,292	47,397	40,778	678,142	526,875	15,239	3,186	46,493	39,892	674,861	523,993	15,172

5 人 以 上 の 部
統 計 表

年間売上高及びリース年間契約高

経営組織別											
会社以外の法人・団体					個人経営						
事業所数	従業者数 (人)	その他の物品 賃貸業務の 事業従事者数 (人)	年間売上高(百万円)		リース年間 契約高 (百万円)	事業所数	従業者数 (人)	その他の物品 賃貸業務の 事業従事者数 (人)	年間売上高(百万円)		リース年間 契約高 (百万円)
			計	うち、その他の 物品賃貸業務					計	うち、その他の 物品賃貸業務	
15	184	183	1,080	849	-	92	720	703	2,201	2,033	66
-	-	-	-	-	-	-	-	-	-	-	-
-	-	-	-	-	-	-	-	-	-	-	-
-	-	-	-	-	-	-	-	-	-	-	-
-	-	-	-	-	-	-	-	-	-	-	-
-	-	-	-	-	-	-	-	-	-	-	-
15	184	183	1,080	849	-	92	720	703	2,201	2,033	66
15	184	183	1,080	849	-	92	720	703	2,201	2,033	66
5	94	94	128	105	-	87	684	667	1,953	1,785	66
-	-	-	-	-	-	3	26	26	x	x	-
9	91	89	952	744	-	2	10	10	x	x	-
15	184	183	1,080	849	-	92	720	703	2,201	2,033	66
-	-	-	-	-	-	-	-	-	-	-	-
7	46	47	x	x	-	79	535	531	x	x	25
6	81	78	675	503	-	11	149	146	589	536	42
2	57	57	x	x	-	1	36	26	x	x	-
-	-	-	-	-	-	-	-	-	-	-	-
15	184	183	1,080	849	-	92	720	703	2,201	2,033	66
7	46	47	x	x	-	79	535	531	x	x	25
6	81	78	675	503	-	11	149	146	589	536	42
2	57	57	x	x	-	1	36	26	x	x	-
-	-	-	-	-	-	-	-	-	-	-	-
15	184	183	1,080	849	-	92	720	703	2,201	2,033	66
-	-	-	-	-	-	1	10	5	x	x	-
7	46	47	x	x	-	79	538	535	x	x	66
6	81	78	675	503	-	11	173	163	546	507	-
2	57	57	x	x	-	-	-	-	-	-	-
-	-	-	-	-	-	-	-	-	-	-	-
15	184	183	1,080	849	-	92	720	703	2,201	2,033	66
1	12	12	x	x	-	35	266	266	317	309	x
4	35	36	x	x	-	33	264	254	x	x	x
8	114	111	541	463	-	21	164	158	1,045	916	42
1	23	23	x	x	-	2	25	25	x	x	-
-	-	-	-	-	-	-	-	-	-	-	-
-	-	-	-	-	-	-	-	-	-	-	-
15	184	183	1,080	849	-	92	720	703	2,201	2,033	66
1	13	13	x	x	-	1	6	6	x	x	-
10	103	101	956	746	-	24	239	223	790	664	54
3	68	68	x	x	-	66	475	475	x	x	13
15	184	183	1,080	849	-	92	720	703	2,201	2,033	66
-	-	-	-	-	-	-	-	-	-	-	-
15	184	183	1,080	849	-	92	720	703	2,201	2,033	66

2. 事 業 従 事 者 合
① 総 合

第4表 雇用形態別の男女別の従業者数、別経営の事業所から

区 分	事業所数	従業者数						
					個人業主(個人経営の事業主)及び無給の家族従業者 男女計	有給役員 男女計	一般に正社員、正職員などと 呼ばれている人	
		計	男	女			計	男
経 営 組 織 別 計	3,974	58,755	30,774	27,981	111	3,259	26,365	16,315
会 社	3,868	57,851	30,380	27,471	-	3,252	26,189	16,231
会社以外の法人・団体	15	184	46	139	-	7	44	27
個人経営	92	720	348	372	111	-	132	57
資 本 金 規 模 別 計	3,974	58,755	30,774	27,981	111	3,259	26,365	16,315
500万円未満	532	5,120	2,584	2,536	-	915	2,337	1,337
500万円以上1千万円未満	165	1,784	807	977	-	268	844	439
1千万円以上5千万円未満	2,011	33,499	17,447	16,052	-	1,855	13,231	8,148
5千万円以上1億円未満	439	6,914	3,256	3,659	-	161	4,064	2,277
1億円以上10億円未満	412	6,639	3,852	2,787	-	34	3,179	2,134
10億円以上	309	3,895	2,435	1,460	-	19	2,534	1,896
資本金なし	106	904	394	510	111	7	176	84
単 独 事 業 所、本 社、支 社 別 計	3,974	58,755	30,774	27,981	111	3,259	26,365	16,315
単 独 事 業 所	971	10,834	5,733	5,101	108	1,862	5,088	3,196
本 社	414	10,212	4,663	5,549	1	931	6,167	3,271
支 社	2,589	37,710	20,378	17,332	2	467	15,111	9,848
従 業 者 規 模 別 計	3,974	58,755	30,774	27,981	111	3,259	26,365	16,315
4人以下	16	38	29	10	-	6	23	19
5人～9人	1,649	10,956	5,890	5,066	90	1,301	6,434	3,962
10人～29人	2,000	32,952	17,535	15,416	20	1,377	12,582	7,932
30人～49人	224	8,133	4,127	4,006	1	357	3,359	2,043
50人以上	85	6,676	3,193	3,483	-	218	3,966	2,359
事 業 従 事 者 規 模 別 計	3,974	58,755	30,774	27,981	111	3,259	26,365	16,315
5人～9人	1,632	10,762	5,769	4,993	90	1,299	6,291	3,869
10人～29人	2,024	32,997	17,495	15,502	20	1,385	12,619	7,929
30人～49人	234	8,482	4,325	4,157	1	361	3,516	2,148
50人以上	84	6,515	3,185	3,330	-	215	3,939	2,369
そ の 他 の 物 品 賃 貸 業 務 の 事 業 従 事 者 規 模 別 計	3,974	58,755	30,774	27,981	111	3,259	26,365	16,315
4人以下	33	341	160	181	3	35	140	90
5人～9人	1,866	14,455	7,697	6,758	89	1,381	6,849	4,272
10人～29人	1,885	33,730	17,913	15,817	20	1,462	13,709	8,636
30人～49人	131	5,242	2,622	2,620	-	221	2,685	1,554
50人以上	59	4,987	2,382	2,605	-	160	2,983	1,762
年 間 売 上 高 規 模 別 計	3,974	58,755	30,774	27,981	111	3,259	26,365	16,315
1千万円未満	50	365	224	141	40	23	37	18
1千万円以上3千万円未満	190	1,310	633	678	43	241	239	99
3千万円以上1億円未満	1,234	11,062	5,441	5,621	21	1,126	4,078	2,283
1億円以上10億円未満	2,434	41,790	21,974	19,816	7	1,717	19,056	11,856
10億円以上100億円未満	65	4,043	2,362	1,681	-	152	2,771	1,918
100億円以上	1	185	141	44	-	-	183	141
専 業 割 合 別 計	3,974	58,755	30,774	27,981	111	3,259	26,365	16,315
50%未満	132	2,503	1,244	1,260	2	142	1,098	718
50%以上100%未満	2,537	39,920	21,426	18,494	42	1,686	17,030	11,090
100%	1,305	16,332	8,105	8,227	67	1,431	8,238	4,507
フ ラ ン チ ァ イ ズ 加 盟 別 計	3,974	58,755	30,774	27,981	111	3,259	26,365	16,315
加盟している	682	11,359	5,845	5,514	-	272	2,401	1,638
加盟していない	3,292	47,397	24,929	22,467	111	2,986	23,965	14,677

5 人 以 上 の 部 統 計 表

派遣されている人及びその他の物品賃貸業務の部門別事業従事者数

雇 用 形 態 別 (人)									
常 用 雇 用 者							臨 時 雇 用 者 (常 用 雇 用 者 以 外 の 雇 用 者)		
パート・アルバイトなど									
(就 業 時 間 換 算 雇 用 者 数)									
女	計	男	女	計	男	女	計	男	女
10,050	28,007	11,824	16,183	16,819	7,112	9,707	1,013	421	591
9,957	27,535	11,627	15,908	16,540	6,987	9,553	875
18	81	19	62	61	18	43	53
75	391	178	213	218	107	111	85
10,050	28,007	11,824	16,183	16,819	7,112	9,707	1,013	421	591
1,001	1,704	599	1,105	1,034	366	668	163
405	601	173	429	328	96	232	71
5,083	17,961	7,861	10,100	10,425	4,501	5,925	452
1,787	2,579	823	1,755	1,666	553	1,112	111
1,045	3,384	1,666	1,718	2,127	1,104	1,022	41
638	1,306	505	801	960	367	594	36
93	472	197	275	279	125	154	138
10,050	28,007	11,824	16,183	16,819	7,112	9,707	1,013	421	591
1,891	3,260	1,069	2,191	1,946	686	1,260	516
2,896	3,009	722	2,287	2,051	529	1,522	104
5,263	21,738	10,033	11,705	12,822	5,896	6,926	392
10,050	28,007	11,824	16,183	16,819	7,112	9,707	1,013	421	591
4	9	6	-
2,472	2,966	958	2,008	2,055	685	1,370	165
4,650	18,597	8,528	10,068	10,681	4,884	5,797	376
1,316	4,034	1,708	2,326	2,486	1,077	1,409	381
1,607	2,401	1,591	91
10,050	28,007	11,824	16,183	16,819	7,112	9,707	1,013	421	591
2,422	2,919	930	1,990	2,014	662	1,352	162
4,690	18,593	8,486	10,107	10,663	4,843	5,820	380
1,368	4,222	1,797	2,426	2,635	1,159	1,476	381
1,570	2,272	611	1,661	1,507	448	1,059	89
10,050	28,007	11,824	16,183	16,819	7,112	9,707	1,013	421	591
50	150	44	106	77	23	54	14
2,576	5,918	2,394	3,524	3,662	1,472	2,190	218
5,072	18,025	8,041	9,985	10,480	4,662	5,818	514
1,131	2,084	858	1,226	1,359	589	770	252
1,221	1,830	487	1,343	1,241	366	874	14
10,050	28,007	11,824	16,183	16,819	7,112	9,707	1,013	421	591
20	239	155	84	135	89	46	25
141	657	280	377	348	155	193	130
1,795	5,559	2,395	3,164	3,187	1,369	1,818	277
7,200	20,451	8,691	11,760	12,259	5,244	7,015	559
853	1,099	304	796	889	255	634	21
42	2	-	2	2	-	2	-
10,050	28,007	11,824	16,183	16,819	7,112	9,707	1,013	421	591
380	1,232	429	803	665	242	424	29
5,939	20,498	8,885	11,613	12,166	5,248	6,919	665
3,731	6,277	2,510	3,767	3,987	1,623	2,365	319
10,050	28,007	11,824	16,183	16,819	7,112	9,707	1,013	421	591
762	8,443	3,914	4,530	4,456	2,062	2,393	242
9,288	19,564	7,910	11,653	12,364	5,050	7,314	771

2. 事業従事者
① 総 合

第4表 雇用形態別の男女別の従業者数、別経営の事業所から

区 分	雇用形態別(人)(つづき)			別経営の事業所から派遣されている人			事業従事者数 (「従業者数計」+ 「別経営の事業所から派遣されている人」- 「うち、別経営の事業所に派遣している人」)		
	うち、別経営の事業所に派遣している人								
	計	男	女	計	男	女	計	男	女
経営組織別計	316	48	268	836	513	322	59,275	31,239	28,035
会社	316	833	58,368	30,844	27,524
会社以外の法人・団体	-	3	187
個人経営	-	-	720
資本金規模別計	316	48	268	836	513	322	59,275	31,239	28,035
500万円未満	2	36	5,154	2,588	2,566
500万円以上1千万円未満	8	2	1,777	802	975
1千万円以上5千万円未満	185	262	33,575	17,585	15,991
5千万円以上1億円未満	121	84	6,877	3,304	3,573
1億円以上10億円未満	-	437	7,075
10億円以上	-	13	3,908
資本金なし	-	3	907
単独事業所、本社、支社別計	316	48	268	836	513	322	59,275	31,239	28,035
単独事業所	44	100	10,890	5,796	5,094
本社	147	79	10,144	4,691	5,453
支社	125	656	38,241	20,753	17,488
従業者規模別計	316	48	268	836	513	322	59,275	31,239	28,035
4人以下	-	73	112
5人～9人	4	212	11,164	6,013	5,151
10人～29人	13	392	33,331	17,753	15,579
30人～49人	39	64	8,157	4,156	4,001
50人以上	260	95	6,511
事業従事者規模別計	316	48	268	836	513	322	59,275	31,239	28,035
5人～9人	12	113	10,863	5,813	5,050
10人～29人	36	504	33,464	17,794	15,670
30人～49人	134	108	8,456	4,380	4,077
50人以上	134	111	6,492	3,252	3,239
その他の物品賃貸業務の事業従事者規模別計	316	48	268	836	513	322	59,275	31,239	28,035
4人以下	-	-	341	160	181
5人～9人	14	120	14,560	7,745	6,815
10人～29人	71	537	34,197	18,220	15,977
30人～49人	97	82	5,227	2,679	2,548
50人以上	134	96	4,949	2,435	2,514
年間売上高規模別計	316	48	268	836	513	322	59,275	31,239	28,035
1千万円未満	-	-	365	224	141
1千万円以上3千万円未満	-	3	1,313
3千万円以上1億円未満	12	82	11,132	5,481	5,652
1億円以上10億円未満	53	702	42,439	22,383	20,056
10億円以上100億円未満	252	49	3,840
100億円以上	-	-	185	141	44
専業割合別計	316	48	268	836	513	322	59,275	31,239	28,035
50%未満	2	18	2,520	1,251	1,269
50%以上100%未満	81	670	40,509	21,827	18,681
100%	233	148	16,246	8,162	8,085
フランチャイズ加盟別計	316	48	268	836	513	322	59,275	31,239	28,035
加盟している	2	51	11,407	5,862	5,545
加盟していない	314	785	47,868	25,377	22,490

5 人 以 上 の 部 統 計 表

派遣されている人及びその他の物品賃貸業務の部門別事業従事者数(つづき)

うち、その他の物品賃貸業務の部門別事業従事者数							
合 計		管 理・営業部門		保 守・管理・操作部門		そ の 他	
うち、別経営の事業所 から派遣されている人		うち、別経営の事業所 から派遣されている人		うち、別経営の事業所 から派遣されている人		うち、別経営の事業所 から派遣されている人	
51,616	803	35,178	299	8,357	286	8,081	218
50,730	800	34,690	296	8,263	286	7,778	218
183	3	74	3	11	-	98	-
703	-	414	-	84	-	205	-
51,616	803	35,178	299	8,357	286	8,081	218
4,929	36	2,917	31	911	4	1,100	2
1,693	2	1,023	2	298	-	373	-
27,221	240	18,226	103	4,749	98	4,246	39
6,465	84	4,537	44	1,083	38	845	3
6,739	425	4,763	108	1,083	145	893	172
3,683	13	3,223	9	138	1	321	3
886	3	488	3	95	-	303	-
51,616	803	35,178	299	8,357	286	8,081	218
10,095	99	5,451	48	2,450	42	2,195	9
8,835	59	5,128	28	1,971	14	1,736	18
32,686	644	24,600	224	3,937	230	4,150	190
51,616	803	35,178	299	8,357	286	8,081	218
112	73	76	51	26	18	10	4
11,000	210	7,889	96	1,553	69	1,557	45
29,174	385	20,153	102	4,586	134	4,435	150
6,036	58	3,965	21	913	32	1,158	6
5,296	76	3,096	31	1,280	32	920	13
51,616	803	35,178	299	8,357	286	8,081	218
10,708	113	7,742	69	1,476	30	1,489	14
29,327	500	20,296	159	4,532	167	4,499	175
6,305	98	4,060	36	1,036	45	1,209	17
5,276	92	3,079	36	1,314	43	883	13
51,616	803	35,178	299	8,357	286	8,081	218
122	-	80	-	27	-	15	-
12,564	120	9,489	75	1,508	32	1,567	14
29,748	522	20,107	170	4,798	175	4,842	178
4,738	79	2,906	23	877	41	955	15
4,444	81	2,596	32	1,147	39	702	11
51,616	803	35,178	299	8,357	286	8,081	218
365	-	279	-	29	-	57	-
1,281	3	752	3	209	-	320	-
10,196	82	6,572	60	1,653	18	1,971	4
36,467	675	25,649	216	5,512	248	5,306	211
3,186	43	1,853	20	954	20	379	3
122	-	74	-	-	-	48	-
51,616	803	35,178	299	8,357	286	8,081	218
1,668	18	990	3	312	4	365	11
33,702	637	24,120	225	4,975	221	4,607	191
16,246	148	10,068	72	3,070	61	3,108	15
51,616	803	35,178	299	8,357	286	8,081	218
10,838	51	7,482	37	1,385	11	1,971	3
40,778	752	27,696	263	6,972	275	6,109	215

2. 事業従事者
① 総 合

第5-1表 その他の物品賃貸業務(リース)の

区 分	事業所数	計			映画・演劇用品			音楽・映像記録物	
		該 当 事業所数	年 間 契約件数	年間契約高 (百万円)	該 当 事業所数	年 間 契約件数	年間契約高 (百万円)	該 当 事業所数	年 間 契約件数
経 営 組 織 別 計	3,974	147	99,723	15,239
会 社	3,868	143	99,222	15,172
会社以外の法人・団体	15	-	-	-
個 人 経 営	92	4	501	66
資 本 金 規 模 別 計	3,974	147	99,723	15,239
500万円未満	532	49	x	x
500万円以上1千万円未満	165	1	x	x
1千万円以上5千万円未満	2,011	60	79,454	4,743
5千万円以上1億円未満	439	8	14,745	6,384
1億円以上10億円未満	412	14	205	793
10億円以上	309	11	804	2,414
資本金なし	106	4	501	66
単 独 事 業 所、本 社、支 社 別 計	3,974	147	99,723	15,239
単 独 事 業 所	971	76	15,176	2,839
本 社	414	15	14,234	2,676
支 社	2,589	56	70,313	9,723
従 業 者 規 模 別 計	3,974	147	99,723	15,239
4人以下	16	1	x	x
5人～9人	1,649	98	60,437	2,723
10人～29人	2,000	34	23,394	3,352
30人～49人	224	7	x	x
50人以上	85	7	5,862	6,601
事 業 従 事 者 規 模 別 計	3,974	147	99,723	15,239
5人～9人	1,632	97	60,377	2,395
10人～29人	2,024	36	23,472	3,897
30人～49人	234	8	14,764	6,189
50人以上	84	6	1,111	2,758
そ の 他 の 物 品 賃 貸 業 務 の 事 業 従 事 者 規 模 別 計	3,974	147	99,723	15,239
4人以下	33	1	x	x
5人～9人	1,866	98	x	x
10人～29人	1,885	38	31,123	4,579
30人～49人	131	4	5,949	5,270
50人以上	59	6	1,111	2,758
年 間 売 上 高 規 模 別 計	3,974	147	99,723	15,239
1千万円未満	50	1	x	x
1千万円以上3千万円未満	190	5	619	54
3千万円以上1億円未満	1,234	73	16,875	926
1億円以上10億円未満	2,434	62	x	x
10億円以上100億円未満	65	6	6,309	8,402
100億円以上	1	-	-	-
専 業 割 合 別 計	3,974	147	99,723	15,239
50%未満	132	9	335	249
50%以上100%未満	2,537	74	82,679	7,881
100%	1,305	64	16,709	7,108
フ ラ ン チ ャ イ ズ 加 盟 別 計	3,974	147	99,723	15,239
加盟している	682	-	-	-
加盟していない	3,292	147	99,723	15,239

5 人 以 上 の 部 統 計 表

物件別の該当事業所数、年間契約件数及び年間契約高

そ の 他 の 物 品 賃 貸 業 務 (リ ー ス) の 物 件 別						
		貸衣しよう			その他	
年間契約高 (百万円)	該 当 事業所数	年 間 契約件数	年間契約高 (百万円)	該 当 事業所数	年 間 契約件数	年間契約高 (百万円)
...	147	99,723	15,239
...
...
...
...	147	99,723	15,239
...
...
...
...
...
...
...	147	99,723	15,239
...
...
...
...
...
...	147	99,723	15,239
...
...
...
...
...	147	99,723	15,239
...
...
...
...	147	99,723	15,239
...
...
...
...	147	99,723	15,239
...
...
...

2. 事 業 従 事 者
① 総 合

第5-2表 その他の物品賃貸業務(レンタル)の

区 分	事業所数	計			映画・演劇用品			音楽・映像記録物	
		該 当 事業所数	年 間 契約件数	年間売上高 (百万円)	該 当 事業所数	年 間 契約件数	年間売上高 (百万円)	該 当 事業所数	年 間 契約件数
経 営 組 織 別 計	3,974	3,935	443,452,541	591,075	72	200,857	21,242	1,053	400,963,677
会 社	3,868	3,831	441,367,065	588,259	70	x	x	1,024	400,385,271
会社以外の法人・団体	15	15	1,452,485	849	-	-	-	-	-
個 人 経 営	92	90	632,991	1,967	2	x	x	28	578,406
資 本 金 規 模 別 計	3,974	3,935	443,452,541	591,075	72	200,857	21,242	1,053	400,963,677
500万円未満	532	525	7,874,454	37,446	10	x	x	33	6,943,690
500万円以上1千万円未満	165	165	3,037,627	12,912	8	8,899	789	14	2,826,216
1千万円以上5千万円未満	2,011	1,994	355,806,398	273,017	49	140,859	16,492	743	320,244,123
5千万円以上1億円未満	439	433	20,584,060	93,562	2	x	x	66	19,362,255
1億円以上10億円未満	412	412	44,229,971	78,231	-	-	-	139	43,010,531
10億円以上	309	301	9,834,555	93,092	-	-	-	30	7,998,455
資本金なし	106	105	2,085,476	2,816	2	x	x	28	578,406
単 独 事 業 所、本 社、支 社 別 計	3,974	3,935	443,452,541	591,075	72	200,857	21,242	1,053	400,963,677
単 独 事 業 所	971	953	7,969,898	89,564	38	64,552	11,640	50	6,182,033
本 社	414	409	4,829,133	99,894	14	107,674	4,139	14	3,396,491
支 社	2,589	2,574	430,653,511	401,618	20	28,631	5,463	989	391,385,154
従 業 者 規 模 別 計	3,974	3,935	443,452,541	591,075	72	200,857	21,242	1,053	400,963,677
4人以下	16	15	x	x	1	x	x	-	-
5人～9人	1,649	1,627	x	x	16	x	x	96	11,258,609
10人～29人	2,000	1,992	373,349,239	297,302	41	127,034	8,134	867	340,629,374
30人～49人	224	221	50,010,053	71,125	6	8,186	3,938	84	45,820,939
50人以上	85	81	4,426,310	77,762	8	16,960	8,127	6	3,254,755
事 業 従 事 者 規 模 別 計	3,974	3,935	443,452,541	591,075	72	200,857	21,242	1,053	400,963,677
5人～9人	1,632	1,609	15,554,169	139,248	19	49,056	1,122	96	11,258,609
10人～29人	2,024	2,016	373,390,988	299,132	39	126,655	8,055	867	340,629,374
30人～49人	234	229	50,068,266	74,187	6	8,186	3,938	84	45,820,939
50人以上	84	81	4,439,119	78,507	8	16,960	8,127	6	3,254,755
そ の 他 の 物 品 賃 貸 業 務 の 事 業 従 事 者 規 模 別 計	3,974	3,935	443,452,541	591,075	72	200,857	21,242	1,053	400,963,677
4人以下	33	33	1,904,726	2,089	1	x	x	7	1,724,499
5人～9人	1,866	1,842	109,562,331	155,712	19	49,056	1,122	304	95,062,027
10人～29人	1,885	1,876	316,408,825	315,576	41	126,638	9,748	708	290,145,769
30人～49人	131	129	13,495,358	53,968	5	x	x	31	12,914,987
50人以上	59	56	2,081,299	63,730	7	15,702	6,600	3	1,116,394
年 間 売 上 高 規 模 別 計	3,974	3,935	443,452,541	591,075	72	200,857	21,242	1,053	400,963,677
1千万円未満	50	48	x	x	-	-	-	28	547,418
1千万円以上3千万円未満	190	190	956,849	3,491	2	x	x	11	603,477
3千万円以上1億円未満	1,234	1,222	76,331,333	67,464	21	x	x	293	68,373,694
1億円以上10億円未満	2,434	2,415	364,681,078	427,076	41	131,520	10,828	721	331,439,089
10億円以上100億円未満	65	59	633,855	82,624	8	18,790	9,256	-	-
100億円以上	1	1	x	x	-	-	-	-	-
専 業 割 合 別 計	3,974	3,935	443,452,541	591,075	72	200,857	21,242	1,053	400,963,677
50%未満	132	131	13,977,817	15,006	-	-	-	38	13,452,693
50%以上100%未満	2,537	2,511	393,181,022	379,850	28	129,027	9,157	851	354,704,416
100%	1,305	1,294	36,293,702	196,219	44	71,830	12,085	164	32,806,569
フ ラ ン チ ャ イ ズ 加 盟 別 計	3,974	3,935	443,452,541	591,075	72	200,857	21,242	1,053	400,963,677
加盟している	682	682	132,793,917	84,576	-	-	-	426	131,511,535
加盟していない	3,292	3,254	310,658,624	506,499	72	200,857	21,242	627	269,452,142

5 人 以 上 の 部 統 計 表

物件別の該当事業所数、年間契約件数及び年間売上高

そ の 他 の 物 品 賃 貸 業 務 (レ ン タ ル) の 物 件 別							
		貸衣しよ			その他		
年間売上高 (百万円)	該 当 事業所数	年 間 契約件数	年間売上高 (百万円)	該 当 事業所数	年 間 契約件数	年間売上高 (百万円)	
95,302	761	1,172,782	90,921	2,291	41,115,225	383,610	
94,983	713	1,125,079	89,601	2,264	x	x	
-	4	15,003	102	12	1,437,482	748	
319	44	32,700	1,219	16	x	x	
95,302	761	1,172,782	90,921	2,291	41,115,225	383,610	
3,227	100	x	x	384	791,079	25,905	
1,214	63	87,628	3,228	80	114,884	7,681	
62,416	390	722,821	49,026	1,041	34,698,594	145,082	
8,345	129	199,339	25,981	240	x	x	
15,313	30	7,551	3,573	248	1,211,889	59,344	
4,467	2	x	x	271	x	x	
319	48	47,703	1,320	28	x	x	
95,302	761	1,172,782	90,921	2,291	41,115,225	383,610	
2,438	229	248,956	14,475	639	1,474,358	61,011	
2,016	151	310,808	28,708	230	1,014,160	65,030	
90,848	382	613,018	47,738	1,422	38,626,707	257,569	
95,302	761	1,172,782	90,921	2,291	41,115,225	383,610	
-	5	872	277	10	x	x	
3,324	414	x	x	1,122	3,969,535	115,885	
75,836	283	x	x	1,005	x	x	
13,530	39	97,852	10,365	107	4,083,076	43,292	
2,612	20	87,800	12,466	48	1,066,795	54,556	
95,302	761	1,172,782	90,921	2,291	41,115,225	383,610	
3,324	418	358,760	23,599	1,099	3,887,744	111,204	
75,836	285	633,438	44,729	1,028	32,001,521	170,513	
13,530	39	97,852	10,365	115	4,141,289	46,354	
2,612	19	82,732	12,229	49	1,084,671	55,540	
95,302	761	1,172,782	90,921	2,291	41,115,225	383,610	
443	5	1,834	260	23	x	x	
14,607	419	361,686	24,075	1,203	14,089,562	115,908	
71,669	288	639,925	45,700	974	25,496,493	188,460	
7,366	32	89,826	9,294	61	x	x	
1,216	17	79,510	11,593	31	869,693	44,321	
95,302	761	1,172,782	90,921	2,291	41,115,225	383,610	
260	12	4,096	74	8	x	x	
190	89	77,945	1,714	92	x	x	
15,495	348	340,245	19,281	623	x	x	
79,358	307	704,673	64,326	1,519	32,405,796	272,564	
-	5	45,824	5,525	47	569,242	67,843	
-	-	-	-	1	x	x	
95,302	761	1,172,782	90,921	2,291	41,115,225	383,610	
3,206	15	x	x	80	x	x	
77,286	311	473,734	38,539	1,546	37,873,844	254,868	
14,810	435	x	x	665	x	x	
95,302	761	1,172,782	90,921	2,291	41,115,225	383,610	
51,681	51	30,753	6,081	216	1,251,629	26,814	
43,621	711	1,142,029	84,840	2,075	39,863,596	356,796	

2. 事業従事者
① 総 合

第6-1表 その他の物品賃貸業務(リース)の

区 分	事業所数	そ の 他 の 物 品 賃 貸							
		計		建 設 業		製 造 業		電 気 ・ ガ ス ・ 熱 供 給 ・ 水 道 業	
		該 当 事業所数	年間契約高 (百万円)	該 当 事業所数	年間契約高 (百万円)	該 当 事業所数	年間契約高 (百万円)	該 当 事業所数	年間契約高 (百万円)
経 営 組 織 別 計	3,974	147	15,239	58	3,510	23	1,006	5	16
会 社	3,868	143	15,172	...	3,508	...	1,001	...	16
会社以外の法人・団体	15	-	-	...	-	...	-	...	-
個人経営	92	4	66	...	1	...	5	...	0
資 本 金 規 模 別 計	3,974	147	15,239	58	3,510	23	1,006	5	16
500万円未満	532	49	x	...	11	...	1	...	-
500万円以上1千万円未満	165	1	x	...	-	...	-	...	-
1千万円以上5千万円未満	2,011	60	4,743	...	912	...	155	...	16
5千万円以上1億円未満	439	8	6,384	...	1,669	...	769	...	-
1億円以上10億円未満	412	14	793	...	49	...	-	...	-
10億円以上	309	11	2,414	...	866	...	76	...	-
資本金なし	106	4	66	...	1	...	5	...	0
単 独 事 業 所 、 本 社 、 支 社 別 計	3,974	147	15,239	58	3,510	23	1,006	5	16
単 独 事 業 所	971	76	2,839	...	77	...	18	...	1
本 社	414	15	2,676	...	775	...	117	...	-
支 社	2,589	56	9,723	...	2,657	...	871	...	15
従 業 者 規 模 別 計	3,974	147	15,239	58	3,510	23	1,006	5	16
4人以下	16	1	x	...	-	...	-	...	-
5人～9人	1,649	98	2,723	...	989	...	25	...	0
10人～29人	2,000	34	3,352	...	1,749	...	129	...	16
30人～49人	224	7	x	...	772	...	-	...	-
50人以上	85	7	6,601	...	-	...	852	...	-
事 業 従 事 者 規 模 別 計	3,974	147	15,239	58	3,510	23	1,006	5	16
5人～9人	1,632	97	2,395	...	987	...	25	...	0
10人～29人	2,024	36	3,897	...	1,751	...	129	...	16
30人～49人	234	8	6,189	...	772	...	769	...	-
50人以上	84	6	2,758	...	-	...	83	...	-
そ の 他 の 物 品 賃 貸 業 務 の 事 業 従 事 者 規 模 別 計	3,974	147	15,239	58	3,510	23	1,006	5	16
4人以下	33	1	x	...	-	...	-	...	-
5人～9人	1,866	98	x	...	987	...	29	...	1
10人～29人	1,885	38	4,579	...	1,787	...	125	...	15
30人～49人	131	4	5,270	...	736	...	769	...	-
50人以上	59	6	2,758	...	-	...	83	...	-
年 間 売 上 高 規 模 別 計	3,974	147	15,239	58	3,510	23	1,006	5	16
1千万円未満	50	1	x	...	-	...	-	...	-
1千万円以上3千万円未満	190	5	54	...	2	...	2	...	0
3千万円以上1億円未満	1,234	73	926	...	123	...	25	...	16
1億円以上10億円未満	2,434	62	x	...	1,005	...	135	...	-
10億円以上100億円未満	65	6	8,402	...	2,379	...	845	...	-
100億円以上	1	-	-	...	-	...	-	...	-
専 業 割 合 別 計	3,974	147	15,239	58	3,510	23	1,006	5	16
50%未満	132	9	249	...	35	...	-	...	-
50%以上100%未満	2,537	74	7,881	...	1,756	...	217	...	15
100%	1,305	64	7,108	...	1,719	...	789	...	1
フ ラ ン チ ェ イ ズ 加 盟 別 計	3,974	147	15,239	58	3,510	23	1,006	5	16
加盟している	682	-	-	...	-	...	-	...	-
加盟していない	3,292	147	15,239	...	3,510	...	1,006	...	16

5 人 以 上 の 部 統 計 表

契約先産業別の該当事業所数及び年間契約高

業 務 (リ ー ス) の 契 約 先 産 業 別									
情報通信業		運輸業、郵便業		卸売業、小売業		金融業、保険業		不動産業、物品賃貸業 (同業者を除く)	
該 当 事業所数	年間契約高 (百万円)	該 当 事業所数	年間契約高 (百万円)	該 当 事業所数	年間契約高 (百万円)	該 当 事業所数	年間契約高 (百万円)	該 当 事業所数	年間契約高 (百万円)
4	2	12	340	26	335	26	101	13	19
…	x	…	340	…	329	…	95	…	x
…	-	…	-	…	-	…	-	…	-
…	x	…	-	…	7	…	5	…	x
4	2	12	340	26	335	26	101	13	19
…	x	…	-	…	x	…	6	…	-
…	-	…	-	…	x	…	-	…	-
…	x	…	59	…	135	…	89	…	x
…	-	…	281	…	-	…	-	…	-
…	-	…	0	…	-	…	-	…	15
…	-	…	-	…	152	…	-	…	-
…	x	…	-	…	7	…	5	…	x
4	2	12	340	26	335	26	101	13	19
…	x	…	52	…	161	…	56	…	x
…	-	…	265	…	7	…	34	…	-
…	x	…	22	…	168	…	10	…	x
4	2	12	340	26	335	26	101	13	19
…	-	…	-	…	-	…	-	…	-
…	x	…	49	…	106	…	34	…	x
…	x	…	10	…	71	…	66	…	x
…	-	…	281	…	-	…	-	…	-
…	-	…	-	…	159	…	-	…	-
4	2	12	340	26	335	26	101	13	19
…	x	…	49	…	106	…	34	…	x
…	x	…	11	…	71	…	66	…	x
…	-	…	281	…	-	…	-	…	-
…	-	…	-	…	159	…	-	…	-
4	2	12	340	26	335	26	101	13	19
…	-	…	-	…	-	…	x	…	-
…	2	…	49	…	112	…	x	…	8
…	-	…	291	…	65	…	62	…	11
…	-	…	-	…	-	…	-	…	-
…	-	…	-	…	159	…	-	…	-
4	2	12	340	26	335	26	101	13	19
…	-	…	-	…	-	…	x	…	-
…	x	…	1	…	8	…	5	…	x
…	x	…	58	…	123	…	31	…	x
…	-	…	266	…	52	…	x	…	15
…	-	…	15	…	152	…	-	…	-
…	-	…	-	…	-	…	-	…	-
4	2	12	340	26	335	26	101	13	19
…	-	…	-	…	21	…	3	…	4
…	2	…	291	…	277	…	55	…	14
…	-	…	49	…	37	…	42	…	1
4	2	12	340	26	335	26	101	13	19
…	-	…	-	…	-	…	-	…	-
…	2	…	340	…	335	…	101	…	19

2. 事 業 従 事 者 合 計

第6-1表 その他の物品賃貸業務(リース)の

区 分	そ の 他 の 物 品 賃 貸									
	学術研究、専門・技術サービス業		宿泊業、飲食サービス業		生活関連サービス業、娯楽業		教育、学習支援業		サービス業	
	該 当 事業所数	年間契約高 (百万円)	該 当 事業所数	年間契約高 (百万円)	該 当 事業所数	年間契約高 (百万円)	該 当 事業所数	年間契約高 (百万円)	該 当 事業所数	年間契約高 (百万円)
経 営 組 織 別 計	5	2	40	1,962	33	589	34	184	68	1,081
会 社	...	2	...	1,954	...	580	...	183	...	1,077
会社以外の法人・団体	...	-	...	-	...	-	...	-	...	-
個人経営	...	0	...	7	...	9	...	1	...	4
資 本 金 規 模 別 計	5	2	40	1,962	33	589	34	184	68	1,081
500万円未満	...	1	...	30	...	11	...	8	...	x
500万円以上1千万円未満	...	-	...	-	...	-	...	-	...	x
1千万円以上5千万円未満	...	1	...	285	...	233	...	22	...	590
5千万円以上1億円未満	...	-	...	626	...	108	...	46	...	21
1億円以上10億円未満	...	-	...	103	...	0	...	107	...	103
10億円以上	...	-	...	911	...	228	...	0	...	-
資本金なし	...	0	...	7	...	9	...	1	...	4
単 独 事 業 所、本 社、支 社 別 計	5	2	40	1,962	33	589	34	184	68	1,081
単 独 事 業 所	...	2	...	123	...	117	...	20	...	853
本 社	...	-	...	170	...	81	...	5	...	68
支 社	...	0	...	1,668	...	391	...	159	...	161
従 業 者 規 模 別 計	5	2	40	1,962	33	589	34	184	68	1,081
4人以下	...	-	...	-	...	-	...	-	...	x
5人～9人	...	2	...	171	...	67	...	120	...	198
10人～29人	...	0	...	83	...	105	...	17	...	646
30人～49人	...	-	...	311	...	177	...	47	...	x
50人以上	...	-	...	1,396	...	240	...	-	...	-
事 業 従 事 者 規 模 別 計	5	2	40	1,962	33	589	34	184	68	1,081
5人～9人	...	2	...	69	...	67	...	35	...	313
10人～29人	...	0	...	186	...	105	...	102	...	748
30人～49人	...	-	...	695	...	177	...	47	...	21
50人以上	...	-	...	1,012	...	240	...	-	...	-
そ の 他 の 物 品 賃 貸 業 務 の 事 業 従 事 者 規 模 別 計	5	2	40	1,962	33	589	34	184	68	1,081
4人以下	...	x	...	x	...	x	...	-	...	x
5人～9人	...	x	...	x	...	x	...	35	...	x
10人～29人	...	-	...	491	...	276	...	149	...	572
30人～49人	...	-	...	384	...	-	...	-	...	-
50人以上	...	-	...	1,012	...	240	...	-	...	-
年 間 売 上 高 規 模 別 計	5	2	40	1,962	33	589	34	184	68	1,081
1千万円未満	...	-	...	-	...	-	...	-	...	-
1千万円以上3千万円未満	...	0	...	5	...	4	...	1	...	3
3千万円以上1億円未満	...	2	...	55	...	106	...	25	...	119
1億円以上10億円未満	...	-	...	365	...	143	...	112	...	938
10億円以上100億円未満	...	-	...	1,537	...	336	...	46	...	21
100億円以上	...	-	...	-	...	-	...	-	...	-
専 業 割 合 別 計	5	2	40	1,962	33	589	34	184	68	1,081
50%未満	...	-	...	3	...	3	...	23	...	-
50%以上100%未満	...	2	...	1,494	...	493	...	153	...	889
100%	...	-	...	465	...	93	...	8	...	193
フ ラ ン チ ェ イ ズ 加 盟 別 計	5	2	40	1,962	33	589	34	184	68	1,081
加盟している	...	-	...	-	...	-	...	-	...	-
加盟していない	...	2	...	1,962	...	589	...	184	...	1,081

注5：同業者とは、契約先(取引相手)がその他の物品賃貸業務を主業として営む事業所の場合をいい、同一企業間の企業内取引を含む。

5 人 以 上 の 部
統 計 表

契約先産業別の該当事業所数及び年間契約高(つづき)

業 務 (リ ー ス) の 契 約 先 産 業 別 (つ づ き)									
公 務		同 業 者		計		そ の 他			
該 当 事業所数	年間契約高 (百万円)	該 当 事業所数	年間契約高 (百万円)	該 当 事業所数	年間契約高 (百万円)	そ の 他 の 産 業		個 人	
						該 当 事業所数	年間契約高 (百万円)	該 当 事業所数	年間契約高 (百万円)
26	305	23	67	74	5,720	62	5,146	29	575
…	295	…	67	…	5,707	…	5,133	…	574
…	-	…	-	…	-	…	-	…	-
…	10	…	0	…	13	…	13	…	1
26	305	23	67	74	5,720	62	5,146	29	575
…	8	…	-	…	354	…	219	…	136
…	-	…	-	…	-	…	-	…	-
…	44	…	36	…	2,164	…	1,855	…	309
…	-	…	-	…	2,865	…	2,737	…	128
…	215	…	31	…	171	…	171	…	0
…	29	…	-	…	153	…	152	…	1
…	10	…	0	…	13	…	13	…	1
26	305	23	67	74	5,720	62	5,146	29	575
…	22	…	3	…	1,329	…	1,067	…	262
…	-	…	16	…	1,136	…	968	…	169
…	283	…	48	…	3,255	…	3,111	…	144
26	305	23	67	74	5,720	62	5,146	29	575
…	-	…	-	…	-	…	-	…	-
…	281	…	21	…	644	…	233	…	411
…	24	…	47	…	384	…	246	…	138
…	-	…	-	…	738	…	738	…	-
…	-	…	-	…	3,955	…	3,929	…	26
26	305	23	67	74	5,720	62	5,146	29	575
…	66	…	5	…	630	…	219	…	411
…	239	…	62	…	397	…	260	…	138
…	-	…	-	…	3,428	…	3,428	…	-
…	-	…	-	…	1,265	…	1,238	…	26
26	305	23	67	74	5,720	62	5,146	29	575
…	x	…	-	…	x	…	x	…	-
…	x	…	5	…	x	…	x	…	411
…	239	…	62	…	435	…	298	…	138
…	-	…	-	…	3,382	…	3,382	…	-
…	-	…	-	…	1,265	…	1,238	…	26
26	305	23	67	74	5,720	62	5,146	29	575
…	x	…	-	…	x	…	x	…	-
…	1	…	0	…	19	…	18	…	1
…	33	…	20	…	185	…	168	…	17
…	x	…	47	…	x	…	x	…	556
…	-	…	-	…	3,072	…	3,072	…	-
…	-	…	-	…	-	…	-	…	-
26	305	23	67	74	5,720	62	5,146	29	575
…	-	…	16	…	140	…	140	…	1
…	293	…	50	…	1,881	…	1,314	…	567
…	12	…	1	…	3,699	…	3,692	…	7
26	305	23	67	74	5,720	62	5,146	29	575
…	-	…	-	…	-	…	-	…	-
…	305	…	67	…	5,720	…	5,146	…	575

2. 事 業 従 事 者
① 総 合

第6-2表 その他の物品賃貸業務(レンタル)の

区 分	事業所数	そ の 他 の 物 品 賃 貸							
		計		建 設 業		製 造 業		電 気・ガ 斯・熱 供 給・水 道 業	
		該 当 事業所数	年間売上高 (百万円)	該 当 事業所数	年間売上高 (百万円)	該 当 事業所数	年間売上高 (百万円)	該 当 事業所数	年間売上高 (百万円)
経 営 組 織 別 計	3,974	3,935	591,075	417	74,827	206	7,704	93	1,425
会 社	3,868	3,831	588,259	...	74,805	...	7,677	...	1,424
会社以外の法人・団体	15	15	849	...	-	...	-	...	-
個 人 経 営	92	90	1,967	...	22	...	27	...	1
資 本 金 規 模 別 計	3,974	3,935	591,075	417	74,827	206	7,704	93	1,425
500万円未満	532	525	37,446	...	2,716	...	95	...	16
500万円以上1千万円未満	165	165	12,912	...	775	...	41	...	8
1千万円以上5千万円未満	2,011	1,994	273,017	...	18,466	...	2,422	...	277
5千万円以上1億円未満	439	433	93,562	...	13,337	...	1,628	...	211
1億円以上10億円未満	412	412	78,231	...	1,108	...	328	...	55
10億円以上	309	301	93,092	...	38,404	...	3,163	...	857
資本金なし	106	105	2,816	...	22	...	27	...	1
単 独 事 業 所、本 社、支 社 別 計	3,974	3,935	591,075	417	74,827	206	7,704	93	1,425
単 独 事 業 所	971	953	89,564	...	6,508	...	768	...	238
本 社	414	409	99,894	...	15,361	...	2,308	...	37
支 社	2,589	2,574	401,618	...	52,957	...	4,628	...	1,150
従 業 者 規 模 別 計	3,974	3,935	591,075	417	74,827	206	7,704	93	1,425
4人以下	16	15	x	...	22	...	5	...	-
5人～9人	1,649	1,627	x	...	26,003	...	2,292	...	647
10人～29人	2,000	1,992	297,302	...	19,856	...	2,258	...	252
30人～49人	224	221	71,125	...	11,766	...	1,458	...	392
50人以上	85	81	77,762	...	17,181	...	1,690	...	134
事 業 従 事 者 規 模 別 計	3,974	3,935	591,075	417	74,827	206	7,704	93	1,425
5人～9人	1,632	1,609	139,248	...	25,710	...	2,239	...	647
10人～29人	2,024	2,016	299,132	...	20,089	...	2,309	...	252
30人～49人	234	229	74,187	...	11,847	...	1,466	...	392
50人以上	84	81	78,507	...	17,181	...	1,690	...	134
そ の 他 の 物 品 賃 貸 業 務 の 事 業 従 事 者 規 模 別 計	3,974	3,935	591,075	417	74,827	206	7,704	93	1,425
4人以下	33	33	2,089	...	7	...	0	...	-
5人～9人	1,866	1,842	155,712	...	26,211	...	2,369	...	647
10人～29人	1,885	1,876	315,576	...	23,526	...	2,968	...	654
30人～49人	131	129	53,968	...	11,027	...	702	...	15
50人以上	59	56	63,730	...	14,055	...	1,665	...	109
年 間 売 上 高 規 模 別 計	3,974	3,935	591,075	417	74,827	206	7,704	93	1,425
1千万円未満	50	48	x	...	x	...	-	...	-
1千万円以上3千万円未満	190	190	3,491	...	116	...	38	...	2
3千万円以上1億円未満	1,234	1,222	67,464	...	2,486	...	422	...	94
1億円以上10億円未満	2,434	2,415	427,076	...	41,509	...	3,501	...	607
10億円以上100億円未満	65	59	82,624	...	20,690	...	3,744	...	722
100億円以上	1	1	x	...	x	...	-	...	-
専 業 割 合 別 計	3,974	3,935	591,075	417	74,827	206	7,704	93	1,425
50%未満	132	131	15,006	...	845	...	25	...	15
50%以上100%未満	2,537	2,511	379,850	...	51,234	...	5,744	...	1,220
100%	1,305	1,294	196,219	...	22,747	...	1,935	...	190
フ ラ ン チ ェ イ ズ 加 盟 別 計	3,974	3,935	591,075	417	74,827	206	7,704	93	1,425
加盟している	682	682	84,576	...	824	...	446	...	51
加盟していない	3,292	3,254	506,499	...	74,002	...	7,258	...	1,374

5 人 以 上 の 部 統 計 表

契約先産業別の該当事業所数及び年間売上高

業 務 (レ ン タ ル) の 契 約 先 産 業 別									
情報通信業		運輸業、郵便業		卸売業、小売業		金融業、保険業		不動産業、物品賃貸業 (同業者を除く)	
該 当 事業所数	年間売上高 (百万円)	該 当 事業所数	年間売上高 (百万円)	該 当 事業所数	年間売上高 (百万円)	該 当 事業所数	年間売上高 (百万円)	該 当 事業所数	年間売上高 (百万円)
175	11,272	115	1,417	282	11,678	88	566	160	6,728
…	11,272	…	1,414	…	11,673	…	561	…	6,726
…	-	…	-	…	-	…	-	…	-
…	1	…	4	…	5	…	5	…	2
175	11,272	115	1,417	282	11,678	88	566	160	6,728
…	998	…	98	…	280	…	38	…	147
…	885	…	17	…	261	…	16	…	84
…	8,216	…	546	…	6,782	…	260	…	1,967
…	625	…	340	…	2,788	…	157	…	3,969
…	318	…	57	…	500	…	55	…	372
…	230	…	355	…	1,062	…	36	…	187
…	1	…	4	…	5	…	5	…	2
175	11,272	115	1,417	282	11,678	88	566	160	6,728
…	4,777	…	522	…	3,466	…	161	…	475
…	3,411	…	157	…	1,929	…	295	…	1,124
…	3,083	…	738	…	6,283	…	109	…	5,129
175	11,272	115	1,417	282	11,678	88	566	160	6,728
…	78	…	-	…	-	…	-	…	-
…	1,167	…	816	…	3,523	…	115	…	2,036
…	3,692	…	175	…	3,534	…	253	…	2,228
…	2,724	…	154	…	2,828	…	135	…	1,759
…	3,612	…	272	…	1,793	…	63	…	705
175	11,272	115	1,417	282	11,678	88	566	160	6,728
…	1,167	…	809	…	3,516	…	109	…	2,005
…	3,770	…	182	…	3,540	…	258	…	2,259
…	2,724	…	154	…	2,828	…	135	…	776
…	3,612	…	272	…	1,793	…	63	…	1,689
175	11,272	115	1,417	282	11,678	88	566	160	6,728
…	1	…	-	…	16	…	3	…	-
…	1,165	…	830	…	3,772	…	106	…	2,111
…	4,453	…	315	…	4,194	…	310	…	2,168
…	2,066	…	15	…	2,475	…	146	…	785
…	3,586	…	257	…	1,221	…	-	…	1,663
175	11,272	115	1,417	282	11,678	88	566	160	6,728
…	-	…	-	…	-	…	-	…	-
…	2	…	1	…	56	…	22	…	52
…	575	…	267	…	869	…	95	…	359
…	5,876	…	727	…	9,028	…	295	…	5,217
…	4,818	…	422	…	1,725	…	154	…	1,100
…	-	…	-	…	-	…	-	…	-
175	11,272	115	1,417	282	11,678	88	566	160	6,728
…	25	…	15	…	463	…	15	…	229
…	2,671	…	910	…	6,811	…	462	…	4,458
…	8,576	…	492	…	4,404	…	88	…	2,040
175	11,272	115	1,417	282	11,678	88	566	160	6,728
…	199	…	22	…	738	…	108	…	144
…	11,073	…	1,395	…	10,939	…	458	…	6,584

2. 事 業 従 事 者
① 総 合

第6-2表 その他の物品賃貸業務(レンタル)の

区 分	そ の 他 の 物 品 賃 貸									
	学術研究、専門・ 技術サービス業		宿泊業、飲食サービス業		生活関連サービス業、 娯楽業		教育、学習支援業		サービス業	
	該 当 事業所数	年間売上高 (百万円)	該 当 事業所数	年間売上高 (百万円)	該 当 事業所数	年間売上高 (百万円)	該 当 事業所数	年間売上高 (百万円)	該 当 事業所数	年間売上高 (百万円)
経 営 組 織 別 計	81	2,544	324	14,347	358	20,670	139	1,351	442	25,476
会 社	…	2,543	…	14,312	…	20,571	…	1,302	…	25,328
会社以外の法人・団体	…	1	…	6	…	1	…	31	…	-
個人経営	…	-	…	29	…	98	…	17	…	148
資 本 金 規 模 別 計	81	2,544	324	14,347	358	20,670	139	1,351	442	25,476
500万円未満	…	212	…	2,455	…	1,842	…	63	…	1,548
500万円以上1千万円未満	…	62	…	483	…	599	…	26	…	666
1千万円以上5千万円未満	…	798	…	8,014	…	14,407	…	632	…	17,809
5千万円以上1億円未満	…	1,363	…	1,548	…	2,663	…	64	…	2,015
1億円以上10億円未満	…	103	…	141	…	1,017	…	271	…	781
10億円以上	…	5	…	1,670	…	43	…	247	…	2,510
資本金なし	…	1	…	36	…	99	…	48	…	148
単 独 事 業 所、本 社、支 社 別 計	81	2,544	324	14,347	358	20,670	139	1,351	442	25,476
単 独 事 業 所	…	658	…	2,770	…	4,087	…	410	…	8,493
本 社	…	258	…	5,218	…	9,066	…	189	…	5,751
支 社	…	1,628	…	6,360	…	7,518	…	752	…	11,232
従 業 者 規 模 別 計	81	2,544	324	14,347	358	20,670	139	1,351	442	25,476
4人以下	…	-	…	15	…	-	…	-	…	32
5人～9人	…	261	…	4,355	…	5,177	…	355	…	6,142
10人～29人	…	877	…	4,830	…	6,427	…	734	…	10,177
30人～49人	…	9	…	2,301	…	1,306	…	148	…	4,641
50人以上	…	1,398	…	2,846	…	7,760	…	115	…	4,484
事 業 従 事 者 規 模 別 計	81	2,544	324	14,347	358	20,670	139	1,351	442	25,476
5人～9人	…	261	…	4,255	…	5,171	…	305	…	6,077
10人～29人	…	877	…	4,873	…	6,415	…	766	…	10,203
30人～49人	…	9	…	2,373	…	1,324	…	166	…	4,713
50人以上	…	1,398	…	2,846	…	7,760	…	115	…	4,484
そ の 他 の 物 品 賃 貸 業 務 の 事 業 従 事 者 規 模 別 計	81	2,544	324	14,347	358	20,670	139	1,351	442	25,476
4人以下	…	1	…	25	…	56	…	-	…	602
5人～9人	…	259	…	4,662	…	5,412	…	307	…	5,981
10人～29人	…	1,432	…	4,584	…	6,477	…	880	…	10,470
30人～49人	…	25	…	2,998	…	1,691	…	74	…	4,007
50人以上	…	826	…	2,078	…	7,034	…	89	…	4,416
年 間 売 上 高 規 模 別 計	81	2,544	324	14,347	358	20,670	139	1,351	442	25,476
1千万円未満	…	1	…	-	…	14	…	-	…	9
1千万円以上3千万円未満	…	8	…	178	…	767	…	14	…	260
3千万円以上1億円未満	…	145	…	3,392	…	2,094	…	300	…	2,627
1億円以上10億円未満	…	1,025	…	10,318	…	11,533	…	767	…	15,682
10億円以上100億円未満	…	1,366	…	459	…	6,263	…	269	…	6,898
100億円以上	…	-	…	-	…	-	…	-	…	-
専 業 割 合 別 計	81	2,544	324	14,347	358	20,670	139	1,351	442	25,476
50%未満	…	25	…	419	…	103	…	124	…	1,504
50%以上100%未満	…	1,204	…	3,859	…	8,004	…	704	…	7,054
100%	…	1,315	…	10,069	…	12,563	…	523	…	16,918
フ ラ ン チ ァ イ ズ 加 盟 別 計	81	2,544	324	14,347	358	20,670	139	1,351	442	25,476
加盟している	…	170	…	1,726	…	1,383	…	146	…	1,461
加盟していない	…	2,374	…	12,622	…	19,288	…	1,205	…	24,015

注6：同業者とは、契約先(取引相手)がその他の物品賃貸業務を主業として営む事業所の場合をいい、同一企業間の企業内取引を含む。

5 人 以 上 の 部 統 計 表

契約先産業別の該当事業所数及び年間売上高(つづき)

業 務 (レ ン タ ル) の 契 約 先 産 業 別 (つ づ き)									
公 務		同 業 者		計		そ の 他			
該 当 事業所数	年間売上高 (百万円)	該 当 事業所数	年間売上高 (百万円)	該 当 事業所数	年間売上高 (百万円)	そ の 他 の 産 業		個 人	
						該 当 事業所数	年間売上高 (百万円)	該 当 事業所数	年間売上高 (百万円)
242	12,760	604	45,250	3,267	353,060	564	45,605	3,007	307,455
…	12,737	…	45,202	…	350,712	…	45,472	…	305,239
…	19	…	25	…	766	…	82	…	685
…	4	…	23	…	1,582	…	51	…	1,531
242	12,760	604	45,250	3,267	353,060	564	45,605	3,007	307,455
…	257	…	700	…	25,979	…	1,695	…	24,284
…	110	…	430	…	8,449	…	674	…	7,775
…	4,987	…	12,840	…	174,595	…	15,965	…	158,630
…	789	…	7,764	…	54,301	…	4,533	…	49,768
…	1,357	…	11,380	…	60,388	…	18,100	…	42,288
…	5,236	…	12,087	…	26,999	…	4,505	…	22,494
…	23	…	48	…	2,348	…	132	…	2,216
242	12,760	604	45,250	3,267	353,060	564	45,605	3,007	307,455
…	1,756	…	7,813	…	46,660	…	8,392	…	38,268
…	727	…	6,512	…	47,550	…	3,914	…	43,636
…	10,277	…	30,925	…	258,849	…	33,299	…	225,550
242	12,760	604	45,250	3,267	353,060	564	45,605	3,007	307,455
…	22	…	15	…	x	…	x	…	477
…	5,023	…	9,709	…	x	…	x	…	65,487
…	4,339	…	22,270	…	215,399	…	28,539	…	186,861
…	3,053	…	2,206	…	36,246	…	3,351	…	32,895
…	324	…	11,048	…	24,336	…	2,601	…	21,735
242	12,760	604	45,250	3,267	353,060	564	45,605	3,007	307,455
…	5,039	…	9,536	…	72,403	…	8,086	…	64,317
…	4,345	…	21,681	…	217,315	…	29,121	…	188,194
…	3,053	…	2,984	…	39,243	…	5,797	…	33,446
…	324	…	11,048	…	24,099	…	2,601	…	21,498
242	12,760	604	45,250	3,267	353,060	564	45,605	3,007	307,455
…	5	…	34	…	1,337	…	20	…	1,317
…	5,033	…	9,591	…	87,256	…	8,349	…	78,907
…	6,353	…	22,867	…	223,925	…	33,269	…	190,656
…	1,080	…	3,103	…	23,755	…	3,300	…	20,455
…	289	…	9,656	…	16,787	…	668	…	16,119
242	12,760	604	45,250	3,267	353,060	564	45,605	3,007	307,455
…	6	…	5	…	361	…	15	…	346
…	7	…	32	…	1,935	…	229	…	1,706
…	503	…	2,619	…	50,616	…	2,395	…	48,221
…	6,779	…	31,300	…	282,913	…	38,455	…	244,458
…	5,465	…	11,294	…	17,235	…	4,511	…	12,724
…	-	…	-	…	-	…	-	…	-
242	12,760	604	45,250	3,267	353,060	564	45,605	3,007	307,455
…	437	…	647	…	10,111	…	2,755	…	7,356
…	8,176	…	19,655	…	257,683	…	27,791	…	229,892
…	4,147	…	24,947	…	85,266	…	15,059	…	70,207
242	12,760	604	45,250	3,267	353,060	564	45,605	3,007	307,455
…	694	…	5,886	…	70,578	…	3,482	…	67,096
…	12,066	…	39,364	…	282,482	…	42,123	…	240,358

2. 事 業 従 事 者
① 総 合

第7表 その他の物品賃貸業務(レンタル)の貸与物件別の年間売上高・年間契約件数・レンタル物品保有数

区 分	事業所数	計						
		該 当 事業所数	年間売上高 (百万円)	年間契約件数 (件)	保有数	1該当事業所当たり		
						年間売上高 (万円)	年間契約件数 (件)	保有数
経 営 組 織 別 計	3,974	3,935	591,075	443,452,541	120,528,949	15,019	112,682	34,020
会 社	3,868	3,831	588,259	441,367,065	120,202,561	15,357	115,221	34,921
会社以外の法人・団体	15	15	849	1,452,485	49,734	5,809	99,368	4,725
個 人 経 営	92	90	1,967	632,991	276,653	2,181	7,017	3,067
資 本 金 規 模 別 計	3,974	3,935	591,075	443,452,541	120,528,949	15,019	112,682	34,020
500万円未満	532	525	37,446	7,874,454	7,192,838	7,126	14,985	15,509
500万円以上1千万円未満	165	165	12,912	3,037,627	1,449,680	7,821	18,399	9,518
1千万円以上5千万円未満	2,011	1,994	273,017	355,806,398	75,675,770	13,690	178,414	41,109
5千万円以上1億円未満	439	433	93,562	20,584,060	11,499,402	21,605	47,532	30,105
1億円以上10億円未満	412	412	78,231	44,229,971	16,661,487	19,003	107,437	41,914
10億円以上	309	301	93,092	9,834,555	7,723,385	30,928	32,673	37,541
資本金なし	106	105	2,816	2,085,476	326,388	2,687	19,895	3,240
単 独 事 業 所、本 社、支 社 別 計	3,974	3,935	591,075	443,452,541	120,528,949	15,019	112,682	34,020
単 独 事 業 所	971	953	89,564	7,969,898	9,620,171	9,397	8,362	11,102
本 社	414	409	99,894	4,829,133	5,508,117	24,447	11,818	14,622
支 社	2,589	2,574	401,618	430,653,511	105,400,661	15,605	167,329	45,832
従 業 者 規 模 別 計	3,974	3,935	591,075	443,452,541	120,528,949	15,019	112,682	34,020
4人以下	16	15	x	x	x	x	x	x
5人～9人	1,649	1,627	x	x	x	x	x	x
10人～29人	2,000	1,992	297,302	373,349,239	88,787,450	14,922	187,391	47,620
30人～49人	224	221	71,125	50,010,053	14,895,656	32,252	226,773	72,817
50人以上	85	81	77,762	4,426,310	5,365,498	96,119	54,713	70,334
事 業 従 事 者 規 模 別 計	3,974	3,935	591,075	443,452,541	120,528,949	15,019	112,682	34,020
5人～9人	1,632	1,609	139,248	15,554,169	11,158,361	8,652	9,665	8,158
10人～29人	2,024	2,016	299,132	373,390,988	88,824,260	14,838	185,218	47,078
30人～49人	234	229	74,187	50,068,266	15,239,435	32,357	218,371	71,398
50人以上	84	81	78,507	4,439,119	5,306,892	97,175	54,946	70,803
そ の 他 の 物 品 賃 貸 業 務 の 事 業 従 事 者 規 模 別 計	3,974	3,935	591,075	443,452,541	120,528,949	15,019	112,682	34,020
4人以下	33	33	2,089	1,904,726	612,440	6,242	56,921	21,834
5人～9人	1,866	1,842	155,712	109,562,331	27,477,285	8,456	59,496	17,287
10人～29人	1,885	1,876	315,576	316,408,825	81,672,681	16,824	168,686	46,686
30人～49人	131	129	53,968	13,495,358	6,174,174	41,797	104,518	50,776
50人以上	59	56	63,730	2,081,299	4,592,370	114,629	37,435	84,458
年 間 売 上 高 規 模 別 計	3,974	3,935	591,075	443,452,541	120,528,949	15,019	112,682	34,020
1千万円未満	50	48	x	x	x	x	x	x
1千万円以上3千万円未満	190	190	3,491	956,849	843,504	1,834	5,027	4,570
3千万円以上1億円未満	1,234	1,222	67,464	76,331,333	24,780,800	5,522	62,477	21,769
1億円以上10億円未満	2,434	2,415	427,076	364,681,078	88,264,035	17,682	150,985	41,519
10億円以上100億円未満	65	59	82,624	633,855	5,131,502	140,935	10,812	111,187
100億円以上	1	1	x	x	x	x	x	x
専 業 割 合 別 計	3,974	3,935	591,075	443,452,541	120,528,949	15,019	112,682	34,020
50%未満	132	131	15,006	13,977,817	4,770,315	11,490	107,031	43,103
50%以上100%未満	2,537	2,511	379,850	393,181,022	91,343,321	15,128	156,585	41,186
100%	1,305	1,294	196,219	36,293,702	24,415,313	15,166	28,051	20,105
フ ラ ン チ ャ イ ズ 加 盟 別 計	3,974	3,935	591,075	443,452,541	120,528,949	15,019	112,682	34,020
加盟している	682	682	84,576	132,793,917	41,973,791	12,403	194,742	64,663
加盟していない	3,292	3,254	506,499	310,658,624	78,555,158	15,568	95,484	27,146

5 人 以 上 の 部
統 計 表

及び1該当事業所当たりの貸与物件別の年間売上高・年間契約件数・レンタル物品保有数

そ の 他 の 物 品 賃 貸 業 務 (レ ン タ ル)										
映画・演劇用品							音楽・映像記録物			
該 当 事業所数	年間売上高 (百万円)	年間契約件数 (件)	保有数	1該当事業所当たり			該 当 事業所数	年間売上高 (百万円)	年間契約件数 (件)	保有数
				年間売上高 (万円)	年間契約件数 (件)	保有数				
72	21,242	200,857	1,797,290	29,325	2,773	25,300	1,053	95,302	400,963,677	81,778,162
70	x	x	x	x	x	x	1,024	94,983	400,385,271	81,585,086
-	-	-	-	-	-	-	-	-	-	-
2	x	x	x	x	x	x	28	319	578,406	193,077
72	21,242	200,857	1,797,290	29,325	2,773	25,300	1,053	95,302	400,963,677	81,778,162
10	x	x	x	x	x	x	33	3,227	6,943,690	3,035,474
8	789	8,899	200,162	9,412	1,062	23,884	14	1,214	2,826,216	991,873
49	16,492	140,859	1,369,485	33,460	2,858	27,784	743	62,416	320,244,123	55,066,067
2	x	x	x	x	x	x	66	8,345	19,362,255	6,031,315
-	-	-	-	-	-	-	139	15,313	43,010,531	12,528,555
-	-	-	-	-	-	-	30	4,467	7,998,455	3,931,802
2	x	x	x	x	x	x	28	319	578,406	193,077
72	21,242	200,857	1,797,290	29,325	2,773	25,300	1,053	95,302	400,963,677	81,778,162
38	11,640	64,552	487,686	30,427	1,687	13,232	50	2,438	6,182,033	2,593,366
14	4,139	107,674	133,379	30,221	7,862	9,739	14	2,016	3,396,491	1,106,561
20	5,463	28,631	1,176,225	26,667	1,398	57,413	989	90,848	391,385,154	78,078,236
72	21,242	200,857	1,797,290	29,325	2,773	25,300	1,053	95,302	400,963,677	81,778,162
1	x	x	x	x	x	x	-	-	-	-
16	x	x	x	x	x	x	96	3,324	11,258,609	4,379,937
41	8,134	127,034	1,117,813	19,840	3,099	28,229	867	75,836	340,629,374	66,817,383
6	3,938	8,186	200,458	65,010	1,351	33,091	84	13,530	45,820,939	9,274,221
8	8,127	16,960	224,487	99,753	2,082	27,553	6	2,612	3,254,755	1,306,621
72	21,242	200,857	1,797,290	29,325	2,773	25,300	1,053	95,302	400,963,677	81,778,162
19	1,122	49,056	391,193	5,982	2,616	20,865	96	3,324	11,258,609	4,379,937
39	8,055	126,655	981,152	20,401	3,208	25,762	867	75,836	340,629,374	66,817,383
6	3,938	8,186	200,458	65,010	1,351	33,091	84	13,530	45,820,939	9,274,221
8	8,127	16,960	224,487	99,753	2,082	27,553	6	2,612	3,254,755	1,306,621
72	21,242	200,857	1,797,290	29,325	2,773	25,300	1,053	95,302	400,963,677	81,778,162
1	x	x	x	x	x	x	7	443	1,724,499	501,656
19	1,122	49,056	391,193	5,982	2,616	20,865	304	14,607	95,062,027	18,260,375
41	9,748	126,638	955,087	23,760	3,087	24,100	708	71,669	290,145,769	57,805,387
5	x	x	x	x	x	x	31	7,366	12,914,987	4,396,086
7	6,600	15,702	224,318	101,040	2,404	34,341	3	1,216	1,116,394	814,659
72	21,242	200,857	1,797,290	29,325	2,773	25,300	1,053	95,302	400,963,677	81,778,162
-	-	-	-	-	-	-	28	260	547,418	184,547
2	x	x	x	x	x	x	11	190	603,477	430,294
21	x	x	x	x	x	x	293	15,495	68,373,694	19,916,432
41	10,828	131,520	1,184,719	26,580	3,229	29,083	721	79,358	331,439,089	61,246,889
8	9,256	18,790	218,232	118,815	2,412	28,014	-	-	-	-
-	-	-	-	-	-	-	-	-	-	-
72	21,242	200,857	1,797,290	29,325	2,773	25,300	1,053	95,302	400,963,677	81,778,162
-	-	-	-	-	-	-	38	3,206	13,452,693	3,033,222
28	9,157	129,027	406,808	32,621	4,597	14,493	851	77,286	354,704,416	67,544,618
44	12,085	71,830	1,390,483	27,239	1,619	32,360	164	14,810	32,806,569	11,200,322
72	21,242	200,857	1,797,290	29,325	2,773	25,300	1,053	95,302	400,963,677	81,778,162
-	-	-	-	-	-	-	426	51,681	131,511,535	39,919,960
72	21,242	200,857	1,797,290	29,325	2,773	25,300	627	43,621	269,452,142	41,858,203

2. 事業従事者
① 総 合

第7表 その他の物品賃貸業務(レンタル)の貸与物件別の年間売上高・年間契約件数・レンタル物品保有数

区 分	そ の 他 の 物 品								
	1該当事業所当たり			該 当 事業所数	年間売上高 (百万円)	年間契約件数 (件)	保有数	1該当事業所当たり	
	年間売上高 (万円)	年間契約件数 (件)	保有数					年間売上高 (万円)	年間契約件数 (件)
	貸衣しよう								
経 営 組 織 別 計	9,054	380,942	77,695	761	90,921	1,172,782	2,365,838	11,945	1,541
会 社	9,272	390,841	79,640	713	89,601	1,125,079	2,293,497	12,562	1,577
会社以外の法人・団体	-	-	-	4	102	15,003	3,137	2,459	3,633
個人経営	1,133	20,555	6,862	44	1,219	32,700	69,205	2,784	747
資 本 金 規 模 別 計	9,054	380,942	77,695	761	90,921	1,172,782	2,365,838	11,945	1,541
500万円未満	9,758	209,974	91,791	100	x	x	x	x	x
500万円以上1千万円未満	8,846	205,863	72,248	63	3,228	87,628	87,199	5,097	1,384
1千万円以上5千万円未満	8,395	430,742	74,066	390	49,026	722,821	1,283,967	12,586	1,856
5千万円以上1億円未満	12,684	294,305	91,676	129	25,981	199,339	344,695	20,076	1,540
1億円以上10億円未満	11,047	310,289	90,384	30	3,573	7,551	62,378	11,971	253
10億円以上	15,018	268,888	132,178	2	x	x	x	x	x
資本金なし	1,133	20,555	6,862	48	1,320	47,703	72,342	2,756	996
単 独 事 業 所、本 社、支 社 別 計	9,054	380,942	77,695	761	90,921	1,172,782	2,365,838	11,945	1,541
単 独 事 業 所	4,900	124,277	52,134	229	14,475	248,956	906,994	6,329	1,089
本 社	14,310	241,085	78,544	151	28,708	310,808	477,228	19,045	2,062
支 社	9,188	395,848	78,968	382	47,738	613,018	981,617	12,506	1,606
従 業 者 規 模 別 計	9,054	380,942	77,695	761	90,921	1,172,782	2,365,838	11,945	1,541
4人以下	-	-	-	5	277	872	2,319	5,816	183
5人～9人	3,476	117,733	45,802	414	x	x	x	x	x
10人～29人	8,744	392,769	77,045	283	x	x	x	x	x
30人～49人	16,143	546,703	110,654	39	10,365	97,852	107,106	26,310	2,484
50人以上	44,526	554,909	222,768	20	12,466	87,800	195,788	61,531	4,334
事 業 従 事 者 規 模 別 計	9,054	380,942	77,695	761	90,921	1,172,782	2,365,838	11,945	1,541
5人～9人	3,476	117,733	45,802	418	23,599	358,760	838,964	5,650	859
10人～29人	8,744	392,769	77,045	285	44,729	633,438	1,282,586	15,686	2,221
30人～49人	16,143	546,703	110,654	39	10,365	97,852	107,106	26,310	2,484
50人以上	44,526	554,909	222,768	19	12,229	82,732	137,183	64,612	4,371
そ の 他 の 物 品 賃 貸 業 務 の 事 業 従 事 者 規 模 別 計	9,054	380,942	77,695	761	90,921	1,172,782	2,365,838	11,945	1,541
4人以下	6,524	254,001	73,889	5	260	1,834	4,368	4,949	350
5人～9人	4,811	313,105	60,144	419	24,075	361,686	840,203	5,751	864
10人～29人	10,116	409,523	81,589	288	45,700	639,925	1,296,611	15,874	2,223
30人～49人	23,824	417,683	142,174	32	9,294	89,826	94,114	28,642	2,768
50人以上	44,389	407,386	297,279	17	11,593	79,510	130,544	68,490	4,697
年 間 売 上 高 規 模 別 計	9,054	380,942	77,695	761	90,921	1,172,782	2,365,838	11,945	1,541
1千万円未満	933	19,672	6,632	12	74	4,096	42,538	615	338
1千万円以上3千万円未満	1,768	56,261	40,116	89	1,714	77,945	139,136	1,933	879
3千万円以上1億円未満	5,295	233,645	68,058	348	19,281	340,245	607,590	5,541	978
1億円以上10億円未満	11,001	459,460	84,904	307	64,326	704,673	1,471,749	20,931	2,293
10億円以上100億円未満	-	-	-	5	5,525	45,824	104,826	108,558	9,004
100億円以上	-	-	-	-	-	-	-	-	-
専 業 割 合 別 計	9,054	380,942	77,695	761	90,921	1,172,782	2,365,838	11,945	1,541
50%未満	8,450	354,546	79,941	15	x	x	x	x	x
50%以上100%未満	9,081	416,797	79,369	311	38,539	473,734	1,269,580	12,373	1,521
100%	9,053	200,539	68,465	435	x	x	x	x	x
フ ラ ン チ ャ イ ズ 加 盟 別 計	9,054	380,942	77,695	761	90,921	1,172,782	2,365,838	11,945	1,541
加盟している	12,140	308,924	93,773	51	6,081	30,753	54,784	12,035	609
加盟していない	6,959	429,851	66,775	711	84,840	1,142,029	2,311,054	11,939	1,607

5 人 以 上 の 部 統 計 表

及び1該当事業所当たりの貸与物件別の年間売上高・年間契約件数・レンタル物品保有数(つづき)

賃 貸 業 務 (レ ン タ ル) (つ づ き)							
その他							
保有数	該 当 事業所数	年間売上高 (百万円)	年間契約件数 (件)	保有数	1該当事業所当たり		
					年間売上高 (万円)	年間契約件数 (件)	保有数
3,161	2,291	383,610	41,115,225	34,587,658	16,744	17,946	16,277
3,274	2,264	x	x	x	x	x	x
760	12	748	1,437,482	46,598	6,391	122,903	6,127
1,581	16	x	x	x	x	x	x
3,161	2,291	383,610	41,115,225	34,587,658	16,744	17,946	16,277
x	384	25,905	791,079	3,555,653	6,751	2,062	10,867
1,377	80	7,681	114,884	170,446	9,642	1,442	2,549
3,386	1,041	145,082	34,698,594	17,956,250	13,936	33,329	16,211
2,664	240	x	x	x	x	x	x
2,090	248	59,344	1,211,889	4,070,554	23,914	4,884	17,396
x	271	x	x	x	x	x	x
1,510	28	x	x	x	x	x	x
3,161	2,291	383,610	41,115,225	34,587,658	16,744	17,946	16,277
4,010	639	61,011	1,474,358	5,632,124	9,550	2,308	10,100
3,164	230	65,030	1,014,160	3,790,949	28,263	4,408	18,885
2,644	1,422	257,569	38,626,707	25,164,584	18,111	27,161	18,415
3,161	2,291	383,610	41,115,225	34,587,658	16,744	17,946	16,277
488	10	x	x	x	x	x	x
x	1,122	115,885	3,969,535	5,908,733	10,330	3,539	6,613
x	1,005	x	x	x	x	x	x
2,719	107	43,292	4,083,076	5,313,871	40,639	38,329	47,385
9,664	48	54,556	1,066,795	3,638,601	113,553	22,204	83,781
3,161	2,291	383,610	41,115,225	34,587,658	16,744	17,946	16,277
2,053	1,099	111,204	3,887,744	5,548,267	10,120	3,538	6,366
4,559	1,028	170,513	32,001,521	19,743,139	16,592	31,139	18,131
2,719	115	46,354	4,141,289	5,657,650	40,211	35,924	46,748
7,248	49	55,540	1,084,671	3,638,601	112,732	22,016	83,781
3,161	2,291	383,610	41,115,225	34,587,658	16,744	17,946	16,277
833	23	x	x	x	x	x	x
2,051	1,203	115,908	14,089,562	7,985,514	9,635	11,712	7,708
4,564	974	188,460	25,496,493	21,615,597	19,355	26,186	21,864
2,900	61	x	x	x	x	x	x
7,712	31	44,321	869,693	3,422,849	143,830	28,223	115,667
3,161	2,291	383,610	41,115,225	34,587,658	16,744	17,946	16,277
3,979	8	x	x	x	x	x	x
1,569	92	x	x	x	x	x	x
1,784	623	x	x	x	x	x	x
4,851	1,519	272,564	32,405,796	24,360,679	17,947	21,337	17,375
20,598	47	67,843	569,242	4,808,444	143,849	12,070	138,615
-	1	x	x	x	x	x	x
3,161	2,291	383,610	41,115,225	34,587,658	16,744	17,946	16,277
x	80	x	x	x	x	x	x
4,093	1,546	254,868	37,873,844	22,122,315	16,490	24,504	15,236
x	665	x	x	x	x	x	x
3,161	2,291	383,610	41,115,225	34,587,658	16,744	17,946	16,277
1,275	216	26,814	1,251,629	1,999,047	12,407	5,791	10,266
3,276	2,075	356,796	39,863,596	32,588,611	17,195	19,212	16,884

2. 事業従事者
① 総 合
第8表 年間営業費用、年間営業用固定資産

区 分	事業所数	事業所の年間営業費用(百万円)											
		計	給与 支給総額	貸与 資産原価	リース投資 資産原価	資金原価	減価 償却費	賃借料					その他の 営業費用
								計	土地・建物	機械・装置			
										情報通信機器	その他		
経営組織別計	3,974	656,827	160,768	180,439	1,035	4,441	19,015	39,954	34,096	5,858	1,834	4,024	251,175
会社	3,868	653,943	159,711	180,167	1,035	4,428	18,845	39,746	33,896	5,850	1,830	4,020	250,011
会社以外の法人・団体	15	935	304	71	-	12	5	28	26	2	0	2	516
個人経営	92	1,950	753	200	0	2	165	181	174	7	4	2	649
資本金規模別計	3,974	656,827	160,768	180,439	1,035	4,441	19,015	39,954	34,096	5,858	1,834	4,024	251,175
500万円未満	532	40,908	13,147	7,020	43	415	1,272	2,497	1,947	550	184	366	16,515
500万円以上1千万円未満	165	14,379	4,587	2,283	0	508	414	1,107	793	314	132	182	5,480
1千万円以上5千万円未満	2,011	317,772	83,200	92,237	778	1,983	9,870	21,989	19,464	2,524	734	1,790	107,714
5千万円以上1億円未満	439	98,565	22,398	18,999	22	1,225	2,080	5,089	4,283	806	205	602	48,751
1億円以上10億円未満	412	85,791	20,288	25,817	-	255	1,308	5,932	4,675	1,257	461	795	32,191
10億円以上	309	96,529	16,091	33,811	193	41	3,901	3,132	2,733	399	114	285	39,359
資本金なし	106	2,885	1,057	271	0	13	170	208	200	8	5	4	1,164
単独事業所、本社、支社別計	3,974	656,827	160,768	180,439	1,035	4,441	19,015	39,954	34,096	5,858	1,834	4,024	251,175
単独事業所	971	100,582	31,832	15,117	348	857	3,295	6,476	5,278	1,198	322	875	42,658
本社	414	113,078	33,102	21,332	389	888	5,493	5,964	4,699	1,265	400	866	45,910
支社	2,589	443,167	95,834	143,989	299	2,697	10,227	27,514	24,119	3,396	1,113	2,283	162,607
従業者規模別計	3,974	656,827	160,768	180,439	1,035	4,441	19,015	39,954	34,096	5,858	1,834	4,024	251,175
4人以下	16	x	186	335	24	17	188	83	75	8	2	6	x
5人～9人	1,649	x	35,084	37,990	295	838	4,378	7,750	6,418	1,332	418	915	x
10人～29人	2,000	330,850	81,160	97,640	389	2,713	8,765	23,304	20,213	3,091	1,021	2,069	116,880
30人～49人	224	82,085	20,674	19,881	102	819	2,083	4,834	4,090	744	283	461	33,692
50人以上	85	95,086	23,664	24,593	226	55	3,602	3,985	3,302	683	110	573	38,962
事業従事者規模別計	3,974	656,827	160,768	180,439	1,035	4,441	19,015	39,954	34,096	5,858	1,834	4,024	251,175
5人～9人	1,632	142,415	34,143	35,861	319	854	4,406	7,367	6,051	1,317	426	891	59,464
10人～29人	2,024	333,701	81,600	98,976	389	2,713	8,915	23,579	20,505	3,074	1,020	2,054	117,530
30人～49人	234	88,185	21,779	21,009	102	819	2,126	5,071	4,276	795	289	506	37,281
50人以上	84	92,526	23,246	24,593	226	55	3,568	3,937	3,264	673	99	573	36,900
その他の物品賃貸業務の 事業従事者規模別計	3,974	656,827	160,768	180,439	1,035	4,441	19,015	39,954	34,096	5,858	1,834	4,024	251,175
4人以下	33	2,641	833	548	-	2	143	238	214	23	17	7	877
5人～9人	1,866	170,383	40,558	51,579	319	864	4,839	9,282	7,923	1,359	449	910	62,942
10人～29人	1,885	351,607	85,653	92,537	440	3,328	9,148	23,934	20,596	3,339	1,050	2,288	136,567
30人～49人	131	59,631	15,880	15,133	50	205	2,032	3,617	3,016	602	232	370	22,714
50人以上	59	72,566	17,844	20,641	226	43	2,853	2,883	2,348	536	87	448	28,075
年間売上高規模別計	3,974	656,827	160,768	180,439	1,035	4,441	19,015	39,954	34,096	5,858	1,834	4,024	251,175
1千万円未満	50	x	x	x	-	0	x	x	x	x	x	8	x
1千万円以上3千万円未満	190	3,738	1,760	273	0	7	234	229	206	23	13	10	1,235
3千万円以上1億円未満	1,234	72,992	23,517	16,467	53	531	2,590	5,848	5,145	703	273	430	23,986
1億円以上10億円未満	2,434	471,675	116,494	129,031	804	3,842	13,277	30,468	25,869	4,600	1,440	3,159	177,759
10億円以上100億円未満	65	93,780	17,615	27,839	178	61	2,897	3,198	2,686	512	95	417	41,992
100億円以上	1	x	x	x	-	-	x	x	x	x	x	-	x
専業割合別計	3,974	656,827	160,768	180,439	1,035	4,441	19,015	39,954	34,096	5,858	1,834	4,024	251,175
50%未満	132	30,801	6,262	7,338	51	258	606	1,153	1,023	129	60	69	15,133
50%以上100%未満	2,537	454,263	108,919	137,736	821	3,043	10,164	27,116	22,988	4,128	1,222	2,906	166,463
100%	1,305	171,764	45,587	35,365	163	1,140	8,244	11,686	10,085	1,601	552	1,049	69,579
フランチャイズ加盟別計	3,974	656,827	160,768	180,439	1,035	4,441	19,015	39,954	34,096	5,858	1,834	4,024	251,175
加盟している	682	90,259	19,423	22,640	-	902	1,873	9,119	8,100	1,019	494	525	36,303
加盟していない	3,292	566,568	141,345	157,799	1,035	3,539	17,142	30,835	25,996	4,839	1,341	3,498	214,872

5 人 以 上 の 部 統 計 表

取得額及び年間リース投資資産取得額

事業所の営業用固定資産										事業所のリース投資資産	
取得 事業所数	年間取得額(百万円)									取得 事業所数	年間 取得額 (百万円)
	計	計	有形固定資産					無形固定資産			
			計	機械・設備・装置			土 地		建物・その他の 有形固定資産		
				レンタル・リース物件	情報通信機器	その他					
1,369	32,402	31,631	18,166	16,164	222	1,780	4,002	9,463	771	21	969
1,344	32,270	31,499	18,120	16,142	222	1,756	3,946	9,433	771	21	969
5	7	7	3	2	0	-	-	5	-	-	-
20	125	125	44	20	0	24	55	25	-	-	-
1,369	32,402	31,631	18,166	16,164	222	1,780	4,002	9,463	771	21	969
169	1,938	1,875	841	620	14	206	370	664	63	4	171
51	742	726	425	331	9	85	96	205	15	-	-
621	15,938	15,473	6,224	5,106	158	960	2,963	6,286	465	13	751
125	2,936	2,893	1,447	1,324	16	107	426	1,020	43	3	x
212	4,879	4,800	4,099	3,864	24	211	91	610	79	-	-
166	5,837	5,731	5,084	4,897	-	186	-	648	106	1	x
25	132	132	46	22	0	24	55	30	-	-	-
1,369	32,402	31,631	18,166	16,164	222	1,780	4,002	9,463	771	21	969
388	8,405	8,270	3,043	2,454	53	537	2,310	2,917	136	10	393
210	9,900	9,536	4,218	3,627	103	488	1,293	4,025	364	6	495
771	14,097	13,825	10,904	10,083	66	756	399	2,522	272	5	80
1,369	32,402	31,631	18,166	16,164	222	1,780	4,002	9,463	771	21	969
8	81	81	51	51	-	-	14	15	-	1	x
570	5,946	5,753	3,572	3,111	29	432	489	1,692	193	7	143
649	15,477	15,241	9,406	8,599	114	693	2,118	3,717	235	8	474
86	4,323	4,074	1,316	962	24	331	1,303	1,454	249	2	x
55	6,576	6,482	3,820	3,441	56	324	78	2,584	94	3	122
1,369	32,402	31,631	18,166	16,164	222	1,780	4,002	9,463	771	21	969
551	5,395	5,273	3,111	2,666	27	418	488	1,674	122	8	x
668	15,326	15,034	9,226	8,452	113	660	2,133	3,675	292	8	474
94	5,104	4,841	2,009	1,605	26	378	1,303	1,529	263	2	x
56	6,577	6,483	3,820	3,441	56	324	78	2,586	94	3	122
1,369	32,402	31,631	18,166	16,164	222	1,780	4,002	9,463	771	21	969
8	47	47	32	9	1	21	-	15	-	-	-
576	5,651	5,527	3,158	2,698	34	426	603	1,766	123	8	x
684	17,069	16,552	9,852	8,877	114	861	2,451	4,249	517	9	476
61	4,565	4,516	1,665	1,420	20	225	947	1,904	49	1	x
40	5,071	4,988	3,460	3,160	53	247	-	1,529	82	3	122
1,369	32,402	31,631	18,166	16,164	222	1,780	4,002	9,463	771	21	969
5	4	4	3	3	-	-	-	1	-	-	-
44	158	136	65	44	4	17	-	72	21	-	-
353	2,611	2,484	1,269	1,071	17	182	345	869	128	4	x
926	23,455	22,936	13,200	11,689	149	1,363	3,457	6,279	519	15	850
41	6,174	6,070	3,629	3,357	53	219	199	2,243	103	2	x
-	-	-	-	-	-	-	-	-	-	-	-
1,369	32,402	31,631	18,166	16,164	222	1,780	4,002	9,463	771	21	969
44	396	384	218	114	18	86	54	111	12	-	-
913	18,811	18,279	9,201	7,832	119	1,251	2,915	6,162	532	14	811
413	13,195	12,968	8,746	8,218	85	443	1,032	3,190	227	7	157
1,369	32,402	31,631	18,166	16,164	222	1,780	4,002	9,463	771	21	969
143	1,554	1,440	664	491	21	152	211	565	114	-	-
1,226	30,848	30,191	17,502	15,673	201	1,628	3,791	8,899	657	21	969

第 Ⅲ 編

《その他の物品賃貸業》

2. 事業従事者5人以上の部

② 都道府県別統計表

2. 事 業 従 事 者
② 都 道 府 県

第1表 事業所数、従業者数、事業従事者数、年間売上高、リース年間契約高、

区 分	事 業 所 数				従業者数 A (人)	事 業 従事者数 (人)	うち、その他の 物品賃貸業務の 事業従事者数 B	年間売上高(百万円)					
	計	単 独 事業所	本 社	支 社				計 C	その他の物品賃貸業務(主業)			その他業務 (従業)	
									計 D	リース	レンタル		
全 国 計	3,974	971	414	2,589	58,755	59,275	51,616	781,424	611,451	20,376	591,075	169,973	
北海道	152	1,835	1,854	1,532	25,907	19,305	2,742	16,563	6,602	
青森	36	451	453	378	4,500	3,460	-	3,460	1,041	
岩手	50	675	676	598	10,596	7,539	-	7,539	3,057	
宮城	63	891	912	844	12,609	x	x	9,977	x	
秋田	22	235	240	175	2,334	1,755	-	1,755	580	
山形	38	524	540	436	x	x	-	x	1,242	
福島	57	593	619	593	7,247	6,082	33	6,049	1,165	
茨城	83	967	972	853	12,469	10,525	79	10,447	1,943	
栃木	47	621	630	572	6,429	5,242	28	5,214	1,188	
群馬	71	701	707	689	8,900	x	x	7,305	x	
埼玉	177	2,835	2,857	2,455	39,433	30,367	738	29,629	9,067	
千葉	229	2,484	2,545	2,257	35,183	28,095	1,415	26,680	7,089	
東京都	467	9,186	9,165	8,320	140,528	117,262	3,298	113,964	23,267	
神奈川県	235	3,780	3,827	3,432	46,250	36,974	597	36,377	9,276	
新潟	50	675	688	655	9,789	8,050	2	8,047	1,740	
富山	44	536	540	462	5,941	4,634	199	4,435	1,307	
石川	45	656	660	514	6,981	5,194	178	5,016	1,787	
福井	25	353	353	291	4,707	3,051	-	3,051	1,656	
山梨	24	342	358	311	3,421	2,850	-	2,850	571	
長野	86	875	883	777	13,768	10,128	48	10,080	3,640	
岐阜	56	816	825	570	8,492	5,802	-	5,802	2,690	
静岡県	115	1,739	1,741	1,566	17,141	13,462	105	13,358	3,679	
愛知	213	3,415	3,335	2,809	41,710	32,263	4,178	28,085	9,447	
三重	52	735	739	606	6,610	5,018	42	4,976	1,592	
滋賀	44	645	666	539	6,407	4,644	164	4,480	1,763	
京都	117	1,631	1,644	1,449	27,009	20,226	-	20,226	6,783	
大阪	322	5,391	5,464	4,848	89,553	70,975	1,838	69,137	18,578	
兵庫県	191	2,790	2,823	2,466	34,504	x	-	x	x	
奈良	29	611	630	455	6,688	x	x	4,487	x	
和歌山	26	296	300	254	2,731	2,071	-	2,071	660	
鳥取	23	284	284	216	2,736	2,175	-	2,175	561	
島根	33	390	395	360	4,952	4,258	-	4,258	694	
岡山	45	797	816	571	12,394	8,090	-	8,090	4,304	
広島	99	1,585	1,603	1,497	20,759	x	x	15,390	x	
山口	45	556	564	490	5,301	4,071	-	4,071	1,229	
徳島	24	290	292	247	2,922	2,336	-	2,336	585	
香川県	40	463	481	419	6,682	5,343	1	5,342	1,339	
愛媛	52	678	683	609	6,002	4,803	-	4,803	1,199	
高知	11	273	283	268	3,253	2,622	1,333	1,288	631	
福岡	180	2,534	2,569	2,163	28,625	21,881	694	21,187	6,744	
佐賀	24	301	306	237	3,311	2,010	-	2,010	1,301	
長崎	40	465	465	406	4,364	3,510	-	3,510	854	
熊本	46	673	685	598	8,150	5,984	158	5,827	2,166	
大分	35	549	564	447	6,791	4,690	-	4,690	2,100	
宮崎	25	374	376	337	5,702	4,113	200	3,914	1,589	
鹿児島	48	640	641	606	6,270	4,611	-	4,611	1,659	
沖縄	37	621	620	439	x	x	435	x	3,758	

注7:「事業従事者数」とは、事業所の従業者数から「別経営の事業所に派遣している人」を除き、「別経営の事業所から派遣されている人」を加えた、いわゆる実際に従事している者をいう。

注8:標本調査で拡大推計して集計後に四捨五入をしているため、総計と内訳の合計とは一致しない場合がある。

また、単位当たり換算の値は、各数値に単位以下の数値を有しているため、公表値から求められても一致しない場合がある。

5 人 以 上 の 部 別 統 計 表

1事業所当たり及び1人当たりの年間売上高、1該当事業所当たりのリース年間契約高及びフランチャイズ加盟別表

リース年間契約高			1事業所当たり				1該当事業所 当たりのリース 年間契約高	従業員1人当たり の年間売上高	その他の物品賃 貸業務事業従事 者1人当たりの主 業年間売上高	その他の物品賃 貸業務(リース)事 業従事者1人当 たりのリース年間 契約高
該 当 事業所数	該当事業 従事者数	リース年間 契 約 高	従業員数	その他の物品 賃貸業務の 事業従事者数	年間売上高	その他の物品 賃貸業務の 年間売上高				
E	F (人)	G (百万円)	(人)	(人)	(万円)	(万円)	(万円)	(万円)	(万円)	(万円)
147	1,770	15,239	15	13	19,663	15,386	10,357	1,330	1,185	861
13	97	2,742	12	10	17,044	12,700	20,789	1,412	1,260	2,816
-	-	-	12	10	12,380	9,517	-	999	916	-
-	-	-	14	12	21,333	15,179	-	1,570	1,261	-
2	33	x	14	13	19,916	x	x	1,414	x	x
-	-	-	10	8	10,444	7,850	-	995	1,002	-
-	-	-	14	11	x	x	-	x	x	-
8	38	33	10	10	12,709	10,665	430	1,222	1,025	86
4	49	79	12	10	15,081	12,731	1,885	1,290	1,233	162
1	13	x	13	12	13,628	11,111	x	1,035	917	x
34	173	20	10	10	12,497	x	59	1,269	x	12
8	63	x	16	14	22,247	17,132	x	1,391	1,237	x
9	148	x	11	10	15,379	12,281	x	1,417	1,245	x
15	181	1,324	20	18	30,060	25,083	8,911	1,530	1,409	733
5	114	584	16	15	19,686	15,738	11,068	1,224	1,077	512
1	5	x	13	13	19,437	15,983	x	1,451	1,228	x
4	54	170	12	11	13,512	10,540	3,928	1,109	1,002	316
1	17	x	15	11	15,456	11,499	x	1,064	1,010	x
-	-	-	14	12	18,866	12,230	-	1,334	1,049	-
-	-	-	14	13	14,060	11,714	-	1,002	916	-
3	18	47	10	9	16,101	11,844	1,847	1,573	1,303	264
-	-	-	15	10	15,208	10,391	-	1,041	1,018	-
2	23	x	15	14	14,949	11,741	x	986	860	x
4	88	3,942	16	13	19,589	15,152	101,125	1,222	1,148	4,462
2	17	x	14	12	12,662	9,612	x	899	829	x
4	42	18	15	12	14,522	10,527	477	993	861	44
-	-	-	14	12	23,121	17,314	-	1,656	1,396	-
5	145	1,838	17	15	27,797	22,031	35,954	1,661	1,464	1,269
-	-	-	15	13	18,051	x	-	1,236	x	-
1	9	x	21	16	22,788	x	x	1,094	x	x
-	-	-	11	10	10,401	7,888	-	924	816	-
-	-	-	13	10	12,086	9,609	-	964	1,006	-
-	-	-	12	11	15,098	12,981	-	1,271	1,182	-
-	-	-	18	13	27,482	17,939	-	1,554	1,418	-
4	95	1,053	16	15	20,889	x	28,717	1,310	x	1,109
-	-	-	12	11	11,700	8,987	-	954	831	-
-	-	-	12	10	12,173	9,735	-	1,009	946	-
1	32	x	12	11	16,863	13,484	x	1,442	1,275	x
-	-	-	13	12	11,589	9,274	-	885	789	-
2	140	x	25	25	29,912	24,106	x	1,190	980	x
9	159	700	14	12	15,930	12,177	7,376	1,130	1,012	441
-	-	-	12	10	13,657	8,289	-	1,099	847	-
-	-	-	12	10	11,000	8,848	-	938	866	-
1	13	x	15	13	17,756	13,038	x	1,211	1,001	x
-	-	-	15	13	19,128	13,211	-	1,236	1,048	x
1	6	x	15	13	22,407	16,164	x	1,523	1,219	x
-	-	-	13	13	13,190	9,700	-	980	761	-
-	-	-	17	12	x	x	-	x	x	-

注9：統計表の「…」は、回収標本数が少ないために表章できない項目を表している。

注10：「該当事業所数」とは、当該項目に記載のあった事業所をいい、複数の項目欄に記載がある場合、それぞれにカウントされる。調査事業所数に対する内訳事業所数。

2. 事 業 従 事 者
 ② 都 道 府 県

第1表 事業所数、従業者数、事業従事者数、年間売上高、リース年間契約高、

区 分	加盟している										
	事業所数	従業者数 (人)	事 業 従事者数 (人)	うち、その他の 物品賃貸業務の 事業従事者数	年間売上高(百万円)			リース年間 契 約 高 (百万円)	1事業所当たり		
					計	うち、その他の物品賃貸業務			年間売上高 (万円)	その他の物品 賃貸業務の 年間売上高 (万円)	
						リース	レンタル				
全 国 計	682	11,359	11,407	10,838	103,283	-	84,576	-	15,146	12,403	
北海道	19	241	247	246	x	-	x	-	x	x	
青森	3	40	40	40	x	-	x	-	x	x	
岩手	8	113	113	113	1,199	-	968	-	14,500	11,706	
宮城	21	371	369	358	3,253	-	2,595	-	15,452	12,329	
秋田	3	31	31	31	293	-	290	-	10,480	10,343	
山形	11	139	139	128	1,496	-	1,030	-	13,659	9,407	
福島	12	124	125	125	1,442	-	1,266	-	12,194	10,709	
茨城	30	317	317	317	5,488	-	5,328	-	18,417	17,879	
栃木	4	94	94	79	955	-	709	-	25,006	18,543	
群馬	9	221	221	209	1,636	-	1,295	-	19,199	15,197	
埼玉	28	452	452	440	3,741	-	3,228	-	13,354	11,522	
千葉	58	705	734	728	6,671	-	4,920	-	11,482	8,469	
東京都	89	1,792	1,792	1,675	14,236	-	11,795	-	16,014	13,267	
神奈川県	54	1,090	1,090	1,002	9,411	-	7,133	-	17,346	13,148	
新潟	5	42	42	42	x	-	x	-	x	x	
富山	3	52	52	52	618	-	596	-	18,197	17,558	
石川	5	49	49	48	779	-	620	-	14,588	11,606	
福井	3	48	48	48	507	-	393	-	16,040	12,453	
山梨	5	78	78	78	x	-	x	-	x	x	
長野	6	58	61	61	811	-	688	-	14,155	12,010	
岐阜	3	26	27	20	346	-	283	-	12,737	10,403	
静岡県	25	523	523	519	4,032	-	3,092	-	15,972	12,248	
愛知県	31	610	614	614	5,370	-	4,417	-	17,097	14,063	
三重	4	26	26	26	316	-	302	-	8,838	8,440	
滋賀	8	120	120	101	1,041	-	869	-	12,875	10,754	
京都	7	111	111	103	710	-	614	-	9,818	8,485	
大阪	58	1,127	1,127	1,048	x	-	x	-	x	x	
兵庫県	49	747	748	748	7,600	-	6,798	-	15,479	13,846	
奈良	3	52	52	46	294	-	270	-	10,512	9,633	
和歌山	3	30	30	30	256	-	203	-	9,321	7,378	
鳥取	6	75	75	61	729	-	597	-	11,231	9,207	
島根	3	29	29	29	238	-	222	-	9,393	8,776	
岡山	3	83	85	47	x	-	x	-	x	x	
広島	23	447	449	426	3,855	-	3,485	-	16,767	15,156	
山口	9	129	129	128	1,162	-	1,011	-	13,088	11,388	
徳島	10	109	109	97	905	-	723	-	9,217	7,359	
香川県	3	55	55	55	374	-	304	-	11,419	9,294	
愛媛	22	372	372	349	3,238	-	2,736	-	14,980	12,655	
高知	1	19	19	19	x	-	x	-	x	x	
福岡	8	115	115	114	1,213	-	970	-	14,445	11,553	
佐賀	-	-	-	-	-	-	-	-	-	-	
長崎	1	9	9	9	x	-	x	-	x	x	
熊本	3	21	21	21	164	-	149	-	5,881	5,337	
大宮	3	79	79	59	1,005	-	566	-	30,442	17,153	
宮崎	4	65	65	65	630	-	434	-	15,162	10,447	
鹿児島	7	158	158	158	1,384	-	797	-	20,158	11,602	
沖縄	8	163	163	124	880	-	709	-	11,580	9,333	

5 人 以 上 の 部
別 統 計 表

1事業所当たり及び1人当たりの年間売上高、1該当事業所当たりのリース年間契約高及びフランチャイズ加盟別表(つづき)

フ ラ ン チ ャ イ ズ 加 盟 別									
加盟していない									
事業所数	従業員数 (人)	事業 従事者数 (人)	うち、その他の 物品賃貸業務の 事業従事者数	年間売上高(百万円)			リース年間 契約高 (百万円)	1事業所当たり	
				計	うち、その他の物品賃貸業務			年間売上高 (万円)	その他の物品 賃貸業務の 年間売上高 (万円)
					リース	レンタル			
3,292	47,397	47,868	40,778	678,142	20,376	506,499	15,239	20,598	16,004
133	1,595	1,607	1,286	x	2,742	x	2,742	x	x
33	410	412	337	x	-	x	-	x	x
41	562	563	485	9,397	-	6,571	-	22,698	15,872
42	521	543	485	9,357	x	7,382	x	22,140	x
20	204	209	144	2,041	-	1,465	-	10,439	7,493
27	385	401	308	x	-	x	-	x	x
45	469	494	468	5,805	33	4,783	33	12,843	10,654
53	650	655	536	6,981	79	5,119	79	13,201	9,830
43	527	536	492	5,474	28	4,506	x	12,625	10,456
63	480	486	479	7,264	x	6,010	20	11,586	x
149	2,383	2,405	2,015	35,692	738	26,401	x	23,916	18,185
171	1,779	1,811	1,530	28,512	1,415	21,760	x	16,706	13,578
379	7,394	7,373	6,645	126,292	3,298	102,169	1,324	33,358	27,858
181	2,690	2,738	2,430	36,839	597	29,244	584	20,389	16,515
45	632	646	613	x	2	x	x	x	x
41	483	488	410	5,323	199	3,839	170	13,119	9,952
40	606	610	466	6,202	178	4,396	x	15,572	11,484
22	304	304	242	4,200	-	2,658	-	19,276	12,197
19	264	280	234	x	-	x	-	x	x
80	817	822	716	12,957	48	9,392	47	16,240	11,832
53	790	797	550	8,146	-	5,519	-	15,334	10,390
89	1,216	1,218	1,047	13,109	105	10,266	x	14,661	11,598
182	2,804	2,721	2,195	36,340	4,178	23,668	3,942	20,020	15,340
49	709	713	579	6,293	42	4,674	x	12,944	9,699
36	525	546	438	5,366	164	3,611	18	14,892	10,476
110	1,520	1,534	1,346	26,299	-	19,612	-	24,000	17,898
264	4,263	4,337	3,800	x	1,838	x	1,838	x	x
142	2,044	2,075	1,718	26,904	-	x	-	18,940	x
27	559	578	409	6,394	x	4,217	x	24,082	x
24	266	270	224	2,475	-	1,868	-	10,527	7,947
16	209	209	155	2,007	-	1,578	-	12,430	9,771
30	361	366	332	4,714	-	4,035	-	15,575	13,333
42	714	731	524	x	-	x	-	x	x
76	1,137	1,155	1,071	16,904	x	11,906	1,053	22,130	x
36	427	435	363	4,139	-	3,060	-	11,361	8,401
14	180	182	150	2,017	-	1,614	-	14,220	11,380
36	409	426	364	6,308	1	5,038	x	17,354	13,861
30	306	311	259	2,763	-	2,067	-	9,160	6,851
10	254	264	249	x	1,333	x	x	x	x
171	2,419	2,453	2,048	27,412	694	20,217	700	16,003	12,208
24	301	306	237	3,311	-	2,010	-	13,657	8,289
38	456	456	397	x	-	x	-	x	x
43	652	665	577	7,986	158	5,678	x	18,523	13,535
32	470	485	388	5,786	-	4,124	-	17,969	12,807
21	309	311	272	5,072	200	3,480	x	23,820	17,279
41	482	484	448	4,885	-	3,814	-	12,013	9,378
29	458	457	315	x	435	x	-	x	x

2. 事 業 従 事 者
 ② 都 道 府 県

第2表 業務(主業、従業)

区 分	事業所数	従業者数 (人)	その他の物品 賃貸業務の 事業従事者数 (人)	計		その他の物品賃貸業務 (主業)		計	
				事業所数	年間売上高 (百万円)	該 当 事業所数	年間売上高 (百万円)	該 当 事業所数	年間売上高 (百万円)
全 国 計	3,974	58,755	51,616	3,974	781,424	3,974	611,451	2,669	169,973
北海道	152	1,835	1,532	152	25,907	152	19,305	84	6,602
青森	36	451	378	36	4,500	36	3,460	27	1,041
岩手	50	675	598	50	10,596	50	7,539	39	3,057
宮城	63	891	844	63	12,609	63	x	40	x
秋田	22	235	175	22	2,334	22	1,755	19	580
山形	38	524	436	38	x	38	x	27	1,242
福島	57	593	593	57	7,247	57	6,082	29	1,165
茨城	83	967	853	83	12,469	83	10,525	47	1,943
栃木	47	621	572	47	6,429	47	5,242	31	1,188
群馬	71	701	689	71	8,900	71	x	28	x
埼玉	177	2,835	2,455	177	39,433	177	30,367	121	9,067
千叶	229	2,484	2,257	229	35,183	229	28,095	164	7,089
東京都	467	9,186	8,320	467	140,528	467	117,262	305	23,267
神奈川県	235	3,780	3,432	235	46,250	235	36,974	149	9,276
新潟	50	675	655	50	9,789	50	8,050	30	1,740
富山	44	536	462	44	5,941	44	4,634	29	1,307
石川	45	656	514	45	6,981	45	5,194	34	1,787
福井	25	353	291	25	4,707	25	3,051	18	1,656
山梨	24	342	311	24	3,421	24	2,850	11	571
長野	86	875	777	86	13,768	86	10,128	66	3,640
岐阜	56	816	570	56	8,492	56	5,802	41	2,690
静岡	115	1,739	1,566	115	17,141	115	13,462	84	3,679
愛知	213	3,415	2,809	213	41,710	213	32,263	162	9,447
三重	52	735	606	52	6,610	52	5,018	40	1,592
滋賀	44	645	539	44	6,407	44	4,644	35	1,763
京都	117	1,631	1,449	117	27,009	117	20,226	81	6,783
大阪	322	5,391	4,848	322	89,553	322	70,975	199	18,578
兵庫	191	2,790	2,466	191	34,504	191	x	138	x
奈良	29	611	455	29	6,688	29	x	21	x
和歌山	26	296	254	26	2,731	26	2,071	21	660
鳥取	23	284	216	23	2,736	23	2,175	14	561
島根	33	390	360	33	4,952	33	4,258	23	694
岡山	45	797	571	45	12,394	45	8,090	38	4,304
広島	99	1,585	1,497	99	20,759	99	x	58	x
山口	45	556	490	45	5,301	45	4,071	29	1,229
徳島	24	290	247	24	2,922	24	2,336	11	585
香川	40	463	419	40	6,682	40	5,343	27	1,339
愛媛	52	678	609	52	6,002	52	4,803	38	1,199
高知	11	273	268	11	3,253	11	2,622	8	631
福岡	180	2,534	2,163	180	28,625	180	21,881	121	6,744
佐賀	24	301	237	24	3,311	24	2,010	18	1,301
長崎	40	465	406	40	4,364	40	3,510	22	854
熊本	46	673	598	46	8,150	46	5,984	28	2,166
大分	35	549	447	35	6,791	35	4,690	27	2,100
宮崎	25	374	337	25	5,702	25	4,113	23	1,589
鹿児島	48	640	606	48	6,270	48	4,611	34	1,659
沖縄	37	621	439	37	x	37	x	29	3,758

5 人 以 上 の 部 別 統 計 表

別の年間売上高

事業所の業務別年間売上高										
その他業務(従業)										
製造業務	卸売・小売業務	金融・保険業務	計	サービス業務						その他の業務
				サービス業務 (物品賃貸業務を除く)	物品賃貸業務(その他の物品賃貸業務を除く)				計	
年間売上高 (百万円)	年間売上高 (百万円)	年間売上高 (百万円)	年間売上高 (百万円)		年間売上高 (百万円)	年間売上高 (百万円)	年間売上高 (百万円)	年間売上高 (百万円)		年間売上高 (百万円)
1,941	114,056	6	19,757	15,558	4,199	982	2,945	8	264	34,212
48	4,190	-	833	810	23	-	-	-	23	1,532
...
...
...
...
...
3	1,536	-	103	103	-	-	-	-	-	301
...
...
106	4,808	-	1,940	452	1,487	-	1,443	-	44	2,213
253	4,758	-	771	621	150	-	129	-	22	1,308
455	15,396	6	3,190	2,898	292	-	292	-	-	4,220
97	6,980	-	1,150	1,021	129	-	116	-	13	1,050
...
...
...
...
39	2,830	-	184	184	-	-	-	-	-	587
...
-	2,743	-	523	489	34	-	34	-	-	413
-	7,389	-	691	658	33	-	33	-	-	1,368
...
...
45	6,102	-	231	231	-	-	-	-	-	405
10	8,851	-	1,430	1,027	403	-	403	-	-	8,287
233	5,726	-	646	553	93	-	93	-	-	χ
...
...
...
-	2,398	-	1,308	693	615	495	112	8	-	χ
...
...
...
...
132	4,252	-	872	819	53	-	53	-	-	1,488
...
...
...
...
...

2. 事 業 従 事 者
 ② 都 道 府 県

第3表 経営組織別の事業所数、従業者数、

区 分	計											
	計					会 社						
	事業所数	従業者数 (人)	その他の物品 賃貸業務の 事業従事者数 (人)	年間売上高(百万円) 計	リース年間 契約高 うち、その他の 物品賃貸業務 (百万円)	事業所数	従業者数 (人)	その他の物品 賃貸業務の 事業従事者数 (人)	年間売上高(百万円) 計	リース年間 契約高 うち、その他の 物品賃貸業務 (百万円)	リース年間 契約高 (百万円)	
全 国 計	3,974	58,755	51,616	781,424	611,451	15,239	3,868	57,851	50,730	778,143	608,569	15,172
北海道	152	1,835	1,532	25,907	19,305	2,742	151	1,828	1,524	x	x	x
青森	36	451	378	4,500	3,460	-	34	436	363	4,460	3,423	-
岩手	50	675	598	10,596	7,539	-	49	645	568	x	x	-
宮城	63	891	844	12,609	x	x	62	882	834	x	9,940	x
秋田	22	235	175	2,334	1,755	-	21	227	167	x	x	-
山形	38	524	436	x	x	-	37	514	426	6,129	4,898	-
福島	57	593	593	7,247	6,082	33	57	593	593	7,247	6,082	33
茨城	83	967	853	12,469	10,525	79	81	960	846	x	x	79
栃木	47	621	572	6,429	5,242	x	47	621	572	6,429	5,242	x
群馬	71	701	689	8,900	x	20	70	693	681	x	x	20
埼玉	177	2,835	2,455	39,433	30,367	x	173	2,795	2,414	39,391	30,324	763
千葉	229	2,484	2,257	35,183	28,095	x	226	2,461	2,235	x	x	x
東京都	467	9,186	8,320	140,528	117,262	1,324	463	9,156	8,290	140,344	117,090	1,324
神奈川県	235	3,780	3,432	46,250	36,974	584	231	3,740	3,391	45,740	36,593	584
新潟	50	675	655	9,789	8,050	x	50	675	655	9,789	8,050	x
富山	44	536	462	5,941	4,634	170	42	519	446	x	x	170
石川	45	656	514	6,981	5,194	x	41	624	482	6,850	5,083	x
福井	25	353	291	4,707	3,051	-	24	342	280	x	x	-
山梨	24	342	311	3,421	2,850	-	24	342	311	3,421	2,850	-
長野	86	875	777	13,768	10,128	47	86	875	777	13,768	10,128	47
岐阜	56	816	570	8,492	5,802	-	54	801	555	x	x	-
静岡	115	1,739	1,566	17,141	13,462	x	111	1,711	1,537	16,995	13,326	x
愛知	213	3,415	2,809	41,710	32,263	3,942	206	3,359	2,754	41,472	32,049	3,942
三重	52	735	606	6,610	5,018	x	50	717	590	x	x	12
滋賀	44	645	539	6,407	4,644	18	44	645	539	6,407	4,644	18
京都	117	1,631	1,449	27,009	20,226	-	111	1,546	1,364	26,913	20,132	-
大阪	322	5,391	4,848	89,553	70,975	1,838	291	5,149	4,606	89,139	70,565	1,838
兵庫	191	2,790	2,466	34,504	x	-	186	2,759	2,439	34,326	26,455	-
奈良	29	611	455	6,688	x	x	28	605	448	x	4,528	x
和歌山	26	296	254	2,731	2,071	-	24	275	233	2,576	1,916	-
鳥取	23	284	216	2,736	2,175	-	23	284	216	2,736	2,175	-
島根	33	390	360	4,952	4,258	-	32	384	354	x	x	-
岡山	45	797	571	12,394	8,090	-	44	786	559	x	x	-
広島	99	1,585	1,497	20,759	x	1,053	99	1,585	1,497	20,759	x	1,053
山口	45	556	490	5,301	4,071	-	45	556	490	5,301	4,071	-
徳島	24	290	247	2,922	2,336	-	24	290	247	2,922	2,336	-
香川	40	463	419	6,682	5,343	x	40	463	419	6,682	5,343	x
愛媛	52	678	609	6,002	4,803	-	52	678	609	6,002	4,803	-
高知	11	273	268	3,253	2,622	x	11	273	268	3,253	2,622	x
福岡	180	2,534	2,163	28,625	21,881	700	174	2,467	2,105	28,560	21,823	700
佐賀	24	301	237	3,311	2,010	-	24	301	237	3,311	2,010	-
長崎	40	465	406	4,364	3,510	-	38	445	388	x	x	-
熊本	46	673	598	8,150	5,984	x	46	673	598	8,150	5,984	x
大分	35	549	447	6,791	4,690	-	35	549	447	6,791	4,690	-
宮崎	25	374	337	5,702	4,113	x	25	374	337	5,702	4,113	x
鹿児島	48	640	606	6,270	4,611	-	46	630	596	x	x	-
沖縄	37	621	439	x	x	-	37	621	439	x	x	-

5 人 以 上 の 部
別 統 計 表

年間売上高及びリース年間契約高

経営組織別											
会社以外の法人・団体						個人経営					
事業所数	従業者数 (人)	その他の物品 賃貸業務の 事業従事者数 (人)	年間売上高(百万円)		リース年間 契約高 (百万円)	事業所数	従業者数 (人)	その他の物品 賃貸業務の 事業従事者数 (人)	年間売上高(百万円)		リース年間 契約高 (百万円)
			計	うち、その他の 物品賃貸業務					計	うち、その他の 物品賃貸業務	
15	184	183	1,080	849	-	92	720	703	2,201	2,033	66
-	-	-	-	-	-	2	8	8	x	x	x
-	-	-	-	-	-	3	15	15	40	37	-
-	-	-	-	-	-	1	30	30	x	x	-
-	-	-	-	-	-	1	10	10	x	x	-
-	-	-	-	-	-	2	8	8	x	x	-
1	10	10	x	x	-	-	-	-	-	-	-
-	-	-	-	-	-	-	-	-	-	-	-
-	-	-	-	-	-	1	7	7	x	x	-
-	-	-	-	-	-	-	-	-	-	-	-
-	-	-	-	-	-	1	8	8	x	x	-
-	-	-	-	-	-	4	40	40	42	42	x
1	12	12	x	x	-	1	10	10	x	x	-
2	8	8	x	x	-	3	23	23	x	x	-
3	33	35	x	x	-	1	6	6	x	x	-
-	-	-	-	-	-	-	-	-	-	-	-
-	-	-	-	-	-	2	17	17	x	x	-
1	13	13	x	x	-	3	19	19	x	x	-
-	-	-	-	-	-	1	11	11	x	x	-
-	-	-	-	-	-	-	-	-	-	-	-
-	-	-	-	-	-	-	-	-	-	-	-
-	-	-	-	-	-	1	15	15	x	x	-
1	13	13	x	x	-	3	16	16	x	x	-
-	-	-	-	-	-	7	55	55	238	214	-
-	-	-	-	-	-	2	18	16	x	x	x
-	-	-	-	-	-	-	-	-	-	-	-
2	57	57	x	x	-	4	28	28	x	x	-
-	-	-	-	-	-	31	242	242	415	410	-
1	7	7	x	x	-	4	25	20	x	54	-
-	-	-	-	-	-	1	7	7	x	x	-
-	-	-	-	-	-	3	21	21	155	155	-
-	-	-	-	-	-	-	-	-	-	-	-
-	-	-	-	-	-	1	6	6	x	x	-
1	11	11	x	x	-	-	-	-	-	-	-
-	-	-	-	-	-	-	-	-	-	-	-
-	-	-	-	-	-	-	-	-	-	-	-
-	-	-	-	-	-	-	-	-	-	-	-
-	-	-	-	-	-	5	67	57	65	58	-
-	-	-	-	-	-	-	-	-	-	-	-
1	20	17	x	x	-	-	-	-	-	-	-
-	-	-	-	-	-	-	-	-	-	-	-
-	-	-	-	-	-	-	-	-	-	-	-
-	-	-	-	-	-	-	-	-	-	-	-
-	-	-	-	-	-	2	10	10	x	x	-
-	-	-	-	-	-	-	-	-	-	-	-

2. 事 業 従 事 者
 ② 都 道 府 県

第4表 雇用形態別の男女別の従業者数、別経営の事業所から

区 分	事業所数	従業者数						有給役員		一般に正社員、正職員などと呼ばれている人	
		計	男	女	男女計	男女計	計	男			
全 国 計	3,974	58,755	30,774	27,981	111	3,259	26,365	16,315			
北海道	152	1,835	1,141	695	3	169	691	469			
青森	36	451			
岩手	50	675			
宮城	63	891			
秋田	22	235			
山形	38	524			
福島	57	593			
茨城	83	967	487	479	1	43	444	257			
栃木	47	621			
群馬	71	701			
埼玉	177	2,835	1,509	1,326	4	92	1,278	926			
千葉	229	2,484	1,302	1,182	1	120	1,173	760			
東京都	467	9,186	5,201	3,985	2	454	4,520	2,921			
神奈川県	235	3,780	1,979	1,801	1	163	1,618	1,065			
新潟	50	675			
富山	44	536			
石川	45	656			
福井	25	353			
山梨	24	342			
長野	86	875	439	436	-	49	556	324			
岐阜	56	816			
静岡県	115	1,739	729	1,010	4	97	578	297			
愛知県	213	3,415	1,708	1,706	6	136	1,344	820			
三重	52	735			
滋賀	44	645			
京都	117	1,631	748	882	10	130	827	468			
大阪	322	5,391	3,133	2,257	31	281	2,471	1,624			
兵庫	191	2,790	1,369	1,422	5	144	1,277	745			
奈良	29	611			
和歌山	26	296			
鳥取	23	284			
島根	33	390			
岡山	45	797			
広島	99	1,585	832	753	-	88	663	426			
山口	45	556			
徳島	24	290			
香川	40	463			
愛媛	52	678			
高知	11	273			
福岡	180	2,534	1,551	983	8	146	1,115	760			
佐賀	24	301			
長崎	40	465			
熊本	46	673			
大分	35	549			
宮崎	25	374			
鹿児島	48	640			
沖縄	37	621			

5 人 以 上 の 部 別 統 計 表

派遣されている人及びその他の物品賃貸業務の部門別事業従事者数

雇 用 形 態 別 (人)									
常 用 雇 用 者							臨 時 雇 用 者 (常 用 雇 用 者 以 外 の 雇 用 者)		
パート・アルバイトなど (就 業 時 間 換 算 雇 用 者 数)									
女	計	男	女	計	男	女	計	男	女
10,050	28,007	11,824	16,183	16,819	7,112	9,707	1,013	421	591
222	931	497	434	593	311	282	42
...
...
...
...
...
187	399	177	223	270	123	147	79
...
...
352	1,448	505	943	777	267	510	14
413	1,154	440	714	648	255	394	35
1,599	4,081	1,881	2,201	2,488	1,118	1,370	130
553	1,864	758	1,106	1,150	454	696	133
...
...
...
...
232	256	88	169	176	56	121	13
...
282	1,048	357	691	559	200	360	11
524	1,909	781	1,127	1,062	436	625	21
...
...
359	563	199	364	335	115	220	101
847	2,549	1,272	1,277	1,528	767	761	59
532	1,336	536	800	811	307	505	28
...
...
...
237	816	333	483	478	198	280	17
...
...
...
356	1,156	614	542	726	379	347	108
...
...
...
...
...

2. 事 業 従 事 者 者 者
 ② 都 道 府 県

第4表 雇用形態別の男女別の従業者数、別経営の事業所から

区 分	雇用形態別(人)(つづき)			別経営の事業所から派遣されている人 (人)			事業従事者数 (「従業者数計」+ 「別経営の事業所から派遣されている人」- 「うち、別経営の事業所に派遣している人」) (人)		
	うち、別経営の事業所に派遣している人								
	計	男	女	計	男	女	計	男	女
全 国 計	316	48	268	836	513	322	59,275	31,239	28,035
北海道	-	19	1,854
青森	453	204	248
岩手	676	309	368
宮城	912	480	432
秋田	240	131	108
山形	540	239	301
福島	619	322	297
茨城	-	6	972
栃木	630	309	321
群馬	707	383	324
埼玉	34	56	2,857	1,538	1,319
千叶	1	63	2,545
東京都	159	139	9,165	5,269	3,897
神奈川県	-	47	3,827
新潟	688	304	384
富山	540	221	319
石川	660	312	347
福井	353	159	193
山梨	358	196	161
長野	-	8	883
岐阜	825	423	402
静岡	12	14	1,741	733	1,008
愛知	96	16	3,335	1,715	1,620
三重	739	377	362
滋賀	666	315	351
京都	5	19	1,644	758	887
大阪	3	76	5,464	3,185	2,279
兵庫県	-	32	2,823
奈良	630	314	316
和歌山	300	161	139
鳥取	284	167	116
島根	395	193	201
岡山	816	394	422
広島	-	19	1,603
山口	564	297	267
徳島	292	130	162
香川	481	225	256
愛媛	683	293	390
高知	283	128	156
福岡	-	35	2,569
佐賀	306	152	154
長崎	465	210	255
熊本	685	326	359
大分	564	254	310
宮崎	376	221	155
鹿児島	641	307	334
沖縄	620	368	252

5 人 以 上 の 部 別 統 計 表

派遣されている人及びその他の物品賃貸業務の部門別事業従事者数(つづき)

うち、その他の物品賃貸業務の部門別事業従事者数							
合 計		管 理・営業部門		保 守・管理・操作部門		そ の 他	
うち、別経営の事業所 から派遣されている人		うち、別経営の事業所 から派遣されている人		うち、別経営の事業所 から派遣されている人		うち、別経営の事業所 から派遣されている人	
51,616	803	35,178	299	8,357	286	8,081	218
1,532	19	1,137	10	180	3	215	6
378	2	269	1	46	-	63	1
598	1	468	1	46	-	84	-
844	22	658	-	115	17	70	5
175	5	156	3	8	2	11	-
436	16	255	2	117	12	65	2
593	26	319	12	180	13	95	1
853	6	540	1	143	-	170	5
572	9	297	8	142	-	132	1
689	6	540	1	97	-	52	5
2,455	53	1,544	16	376	13	535	24
2,257	63	1,708	50	200	7	350	5
8,320	125	5,615	44	1,542	34	1,163	47
3,432	47	2,167	20	561	13	704	14
655	13	460	1	167	7	29	4
462	4	298	1	115	2	49	1
514	4	358	2	96	1	59	-
291	-	242	-	29	-	20	-
311	16	176	1	36	12	99	3
777	8	590	1	117	4	71	2
570	7	490	1	36	-	43	5
1,566	14	1,043	2	223	5	299	7
2,809	16	2,111	3	449	5	250	8
606	4	478	-	55	-	72	4
539	21	378	17	64	1	98	3
1,449	19	922	1	212	13	314	5
4,848	76	3,174	23	928	40	746	13
2,466	31	1,622	14	280	11	564	7
455	16	296	4	126	12	33	-
254	5	211	3	21	-	22	2
216	-	163	-	29	-	25	-
360	5	269	3	52	1	39	1
571	18	413	5	122	10	36	4
1,497	19	1,028	4	364	8	104	8
490	7	321	2	66	4	103	1
247	2	140	-	36	2	72	-
419	16	302	12	42	-	75	4
609	5	450	-	92	3	67	3
268	10	78	2	165	8	24	-
2,163	32	1,346	13	329	12	488	7
237	4	182	-	17	1	38	2
406	-	284	-	48	-	74	-
598	14	429	8	60	1	109	5
447	10	307	1	71	6	70	3
337	1	206	1	54	-	78	-
606	3	438	3	45	-	122	-
439	-	303	-	59	-	78	-

2. 事 業 従 事 者
 ② 都 道 府 県

第5-1表 その他の物品賃貸業務(リース)の

区 分	事業所数	計				映画・演劇用品			該 当 事業所数
		該 当 事業所数	年 間 契約件数	年間契約高 (百万円)	該 当 事業所数	年 間 契約件数	年間契約高 (百万円)		
全 国 計	3,974	147	99,723	15,239	
北海道	152	13	8,820	2,742	
青森	36	-	-	-	
岩手	50	-	-	-	
宮城	63	2	x	x	
秋田	22	-	-	-	
山形	38	-	-	-	
福島	57	8	107	33	
茨城	83	4	1,892	79	
栃木	47	1	x	x	
群馬	71	34	44	20	
埼玉	177	8	x	x	
千葉	229	9	x	x	
東京都	467	15	44,155	1,324	
神奈川県	235	5	11,305	584	
新潟	50	1	x	x	
富山	44	4	134	170	
石川	45	1	x	x	
福井	25	-	-	-	
山梨	24	-	-	-	
長野	86	3	169	47	
岐阜	56	-	-	-	
静岡	115	2	x	x	
愛知	213	4	4,826	3,942	
三重	52	2	x	x	
滋賀	44	4	49	18	
京都	117	-	-	-	
大阪	322	5	392	1,838	
兵庫	191	-	-	-	
奈良	29	1	x	x	
和歌山	26	-	-	-	
鳥取	23	-	-	-	
島根	33	-	-	-	
岡山	45	-	-	-	
広島	99	4	1,365	1,053	
山口	45	-	-	-	
徳島	24	-	-	-	
香川	40	1	x	x	
愛媛	52	-	-	-	
高知	11	2	x	x	
福岡	180	9	2,157	700	
佐賀	24	-	-	-	
長崎	40	-	-	-	
熊本	46	1	x	x	
大分	35	-	-	-	
宮崎	25	1	x	x	
鹿児島	48	-	-	-	
沖縄	37	-	-	-	

5 人 以 上 の 部 別 統 計 表

物件別の該当事業所数、年間契約件数及び年間契約高

そ の 他 の 物 品 賃 貸 業 務 (リ ー ス) の 物 件 別							
音楽・映像記録物		貸衣しょう			その他		
年 間 契約件数	年間契約高 (百万円)	該 当 事業所数	年 間 契約件数	年間契約高 (百万円)	該 当 事業所数	年 間 契約件数	年間契約高 (百万円)
...	147	99, 723	15, 239
...
...
...
...
...
...
...
...
...
...
...
...
...
...
...
...
...
...
...
...
...
...
...
...
...
...
...
...
...
...
...
...
...
...
...
...
...
...
...

2. 事 業 従 事 者
 ② 都 道 府 県

第5-2表 その他の物品賃貸業務(レンタル)の

区 分	事業所数	計			映画・演劇用品			該 当 事業所数
		該 当 事業所数	年 間 契約件数	年間売上高 (百万円)	該 当 事業所数	年 間 契約件数	年間売上高 (百万円)	
全 国 計	3,974	3,935	443,452,541	591,075	72	200,857	21,242	1,053
北海道	152	143	14,556,372	16,563	-	-	-	33
青森	36	36	6,125,841	3,460	-	-	-	12
岩手	50	50	6,779,267	7,539	1	x	x	13
宮城	63	63	7,652,310	9,977	1	x	x	19
秋田	22	22	5,398,689	1,755	-	-	-	10
山形	38	38	x	x	-	-	-	20
福島	57	57	2,862,310	6,049	-	-	-	7
茨城	83	81	7,964,477	10,447	-	-	-	21
栃木	47	46	2,428,253	5,214	-	-	-	5
群馬	71	71	3,375,468	7,305	-	-	-	9
埼玉	177	173	29,524,024	29,629	2	x	x	56
千葉	229	228	15,342,363	26,680	-	-	-	45
東京都	467	463	57,709,924	113,964	33	76,713	13,434	130
神奈川県	235	234	19,055,942	36,377	13	11,541	3,444	58
新潟	50	50	1,801,075	8,047	-	-	-	5
富山	44	44	3,800,983	4,435	-	-	-	8
石川	45	44	6,606,524	5,016	-	-	-	11
福井	25	25	5,755,600	3,051	-	-	-	9
山梨	24	24	2,298,743	2,850	-	-	-	8
長野	86	84	3,174,175	10,080	-	-	-	7
岐阜	56	56	9,570,425	5,802	-	-	-	18
静岡	115	115	16,855,786	13,358	-	-	-	42
愛知	213	210	29,545,325	28,085	-	-	-	73
三重	52	52	7,389,970	4,976	-	-	-	11
滋賀	44	44	3,507,589	4,480	-	-	-	8
京都	117	117	8,745,728	20,226	7	25,238	684	15
大阪	322	320	31,495,331	69,137	12	84,092	2,288	98
兵庫	191	191	x	x	-	-	-	54
奈良	29	28	4,554,291	4,487	-	-	-	7
和歌山	26	26	2,734,473	2,071	-	-	-	5
鳥取	23	23	2,452,480	2,175	-	-	-	6
島根	33	33	2,889,032	4,258	-	-	-	10
岡山	45	45	7,583,226	8,090	-	-	-	14
広島	99	98	9,742,340	15,390	-	-	-	29
山口	45	45	5,147,532	4,071	-	-	-	15
徳島	24	24	3,427,249	2,336	-	-	-	12
香川	40	40	3,295,726	5,342	-	-	-	12
愛媛	52	52	6,015,050	4,803	-	-	-	24
高知	11	9	1,960,937	1,288	-	-	-	3
福岡	180	177	17,507,254	21,187	3	2,452	423	37
佐賀	24	24	4,742,976	2,010	-	-	-	9
長崎	40	40	5,849,753	3,510	-	-	-	9
熊本	46	46	5,177,920	5,827	-	-	-	12
大分	35	35	5,789,925	4,690	-	-	-	17
宮崎	25	24	3,778,996	3,914	-	-	-	8
鹿児島	48	48	2,730,199	4,611	-	-	-	9
沖縄	37	37	x	x	-	-	-	12

5 人 以 上 の 部 別 統 計 表

物件別の該当事業所数、年間契約件数及び年間売上高

そ の 他 の 物 品 賃 貸 業 務 (レ ン タ ル) の 物 件 別							
音楽・映像記録物		貸衣しょう			その他		
年 間 契約件数	年間売上高 (百万円)	該 当 事業所数	年 間 契約件数	年間売上高 (百万円)	該 当 事業所数	年 間 契約件数	年間売上高 (百万円)
400,963,677	95,302	761	1,172,782	90,921	2,291	41,115,225	383,610
12,463,242	2,411	18	28,071	2,607	112	2,065,059	11,545
5,482,126	943	10	4,206	524	20	639,509	1,992
6,090,670	1,138	12	5,366	1,758	29	x	x
6,900,036	2,293	11	12,457	1,284	35	x	x
4,385,567	483	3	2,070	270	17	1,011,052	1,002
9,019,464	1,455	4	x	x	24	1,757,126	2,856
2,713,064	589	11	7,408	700	40	141,838	4,760
7,194,288	1,210	14	8,926	1,083	52	761,263	8,154
2,090,676	389	14	x	x	29	x	x
3,225,077	1,124	12	x	x	50	x	x
26,392,992	5,201	19	25,353	1,622	109	x	x
x	x	31	43,113	4,466	158	x	x
54,720,587	14,838	82	333,691	15,220	228	2,578,933	70,472
x	x	25	63,045	4,561	144	x	x
x	x	14	18,334	1,766	32	x	x
3,251,589	575	13	x	x	25	x	x
6,252,553	929	16	21,021	1,764	19	332,950	2,322
5,430,159	767	8	5,450	978	9	319,991	1,306
2,270,815	583	5	7,135	707	11	20,793	1,561
x	x	25	9,414	2,341	56	x	x
x	x	13	14,709	838	35	x	x
x	x	31	28,187	4,035	53	x	x
26,299,409	5,909	37	62,326	4,515	121	3,183,590	17,661
6,824,468	901	12	9,713	768	34	555,790	3,307
3,262,876	706	11	x	x	27	x	x
x	x	23	103,189	3,082	75	x	x
29,674,163	7,881	51	73,547	6,257	165	1,663,529	52,711
19,859,697	4,948	48	70,617	6,093	97	x	x
4,259,152	692	5	x	x	17	x	x
2,569,280	362	5	2,733	372	19	162,460	1,337
1,993,399	486	7	x	x	12	x	x
2,622,158	1,357	8	x	x	21	x	x
x	x	9	16,467	808	28	x	x
x	x	23	13,814	3,197	53	x	x
4,186,849	1,203	9	x	x	25	x	x
3,253,628	777	4	11,680	830	9	161,941	729
3,002,302	931	13	5,010	1,082	16	288,414	3,329
4,941,727	2,313	12	4,944	952	22	1,068,379	1,537
1,535,087	371	1	x	x	7	x	x
16,076,630	3,131	40	57,628	3,753	105	1,370,545	13,880
4,330,398	542	4	3,994	245	14	408,585	1,223
3,429,062	489	15	11,739	1,243	23	2,408,952	1,778
4,735,412	793	7	6,897	1,120	30	435,611	3,915
5,303,003	1,466	5	1,886	756	16	485,036	2,468
x	x	2	x	x	14	37,369	2,412
x	x	11	6,662	1,138	32	x	x
6,168,241	1,117	5	x	x	24	x	x

2. 事 業 従 事 者
 ② 都 道 府 県

第6-1表 その他の物品賃貸業務(リース)の

区 分	事業所数	計		建 設 業		製 造 業		電 気・ガ 斯・熱 供 給・水 道 業	
		該 当 事業所数	年 間 契 約 高 (百万円)	該 当 事業所数	年 間 契 約 高 (百万円)	該 当 事業所数	年 間 契 約 高 (百万円)	該 当 事業所数	年 間 契 約 高 (百万円)
全 国 計	3,974	147	15,239	58	3,510	23	1,006	5	16
北海道	152	13	2,742	...	2,480	...	1	...	x
青森	36	-	-	...	-	...	-	...	-
岩手	50	-	-	...	-	...	-	...	-
宮城	63	2	x	...	x	...	-	...	-
秋田	22	-	-	...	-	...	-	...	-
山形	38	-	-	...	-	...	-	...	-
福島	57	8	33	...	33	...	-	...	-
茨城	83	4	79	...	36	...	9	...	x
栃木	47	1	x	...	x	...	x	...	-
群馬	71	34	20	...	3	...	-	...	-
埼玉	177	8	x	...	28	...	13	...	x
千葉	229	9	x	...	16	...	1	...	-
東京都	467	15	1,324	...	88	...	113	...	-
神奈川県	235	5	584	...	18	...	-	...	-
新潟	50	1	x	...	-	...	-	...	-
富山	44	4	170	...	14	...	-	...	-
石川	45	1	x	...	-	...	-	...	-
福井	25	-	-	...	-	...	-	...	-
山梨	24	-	-	...	-	...	-	...	-
長野	86	3	47	...	-	...	-	...	-
岐阜	56	-	-	...	-	...	-	...	-
静岡県	115	2	x	...	-	...	-	...	-
愛知県	213	4	3,942	...	-	...	769	...	-
三重	52	2	x	...	x	...	x	...	x
滋賀	44	4	18	...	3	...	-	...	-
京都	117	-	-	...	-	...	-	...	-
大阪	322	5	1,838	...	26	...	76	...	-
兵庫県	191	-	-	...	-	...	-	...	-
奈良	29	1	x	...	-	...	-	...	-
和歌山	26	-	-	...	-	...	-	...	-
鳥取	23	-	-	...	-	...	-	...	-
島根	33	-	-	...	-	...	-	...	-
岡山	45	-	-	...	-	...	-	...	-
広島	99	4	1,053	...	750	...	12	...	-
山口	45	-	-	...	-	...	-	...	-
徳島	24	-	-	...	-	...	-	...	-
香川県	40	1	x	...	x	...	-	...	-
愛媛	52	-	-	...	-	...	-	...	-
高知	11	2	x	...	-	...	-	...	-
福岡	180	9	700	...	6	...	x	...	-
佐賀	24	-	-	...	-	...	-	...	-
長崎	40	-	-	...	-	...	-	...	-
熊本	46	1	x	...	x	...	-	...	-
大分	35	-	-	...	-	...	-	...	-
宮崎	25	1	x	...	-	...	-	...	-
鹿児島	48	-	-	...	-	...	-	...	-
沖縄	37	-	-	-	-	-	-	-	-

5 人 以 上 の 部 別 統 計 表

契約先産業別の該当事業所数及び年間契約高

そ の 他 の 物 品 賃 貸 業 務 (リ ー ス) の 契 約 先 産 業 別									
情報通信業		運輸業, 郵便業		卸売業, 小売業		金融業, 保険業		不動産業, 物品賃貸業 (同業者を除く)	
該 当 事業所数	年間契約高 (百万円)	該 当 事業所数	年間契約高 (百万円)	該 当 事業所数	年間契約高 (百万円)	該 当 事業所数	年間契約高 (百万円)	該 当 事業所数	年間契約高 (百万円)
4	2	12	340	26	335	26	101	13	19
...	-	...	1	...	5	...	0	...	x
...	-	...	-	...	-	...	-	...	-
...	-	...	-	...	-	...	-	...	-
...	-	...	-	...	-	...	-	...	-
...	-	...	-	...	-	...	-	...	-
...	-	...	-	...	-	...	-	...	-
...	-	...	-	...	-	...	-	...	-
...	x	...	1	...	2	...	4	...	x
...	-	...	-	...	-	...	x	...	-
...	-	...	-	...	-	...	-	...	-
...	-	...	x	...	7	...	1	...	-
...	-	...	265	...	x	...	1	...	0
...	-	...	19	...	7	...	39	...	2
...	-	...	-	...	21	...	3	...	0
...	-	...	-	...	-	...	x	...	-
...	-	...	-	...	-	...	-	...	2
...	-	...	-	...	-	...	-	...	-
...	-	...	-	...	-	...	-	...	-
...	-	...	-	...	-	...	-	...	-
...	-	...	48	...	-	...	-	...	-
...	x	...	-	...	x	...	x	...	x
...	-	...	-	...	-	...	-	...	2
...	-	...	-	...	-	...	-	...	-
...	-	...	-	...	152	...	-	...	-
...	-	...	-	...	-	...	-	...	-
...	-	...	-	...	-	...	x	...	-
...	-	...	-	...	-	...	-	...	-
...	-	...	-	...	-	...	-	...	-
...	-	...	0	...	37	...	25	...	1
...	-	...	-	...	-	...	-	...	-
...	-	...	-	...	-	...	-	...	-
...	-	...	-	...	-	...	-	...	-
...	-	...	-	...	-	...	-	...	-
...	x	...	-	...	90	...	2	...	-
...	-	...	-	...	-	...	-	...	-
...	-	...	-	...	-	...	-	...	-
...	-	...	x	...	-	...	-	...	x
...	-	...	-	...	-	...	-	...	-
...	-	...	-	...	-	...	-	...	-
...	-	...	-	...	-	...	-	...	-
...	-	...	-	...	-	...	-	...	-
-	-	-	-	-	-	-	-	-	-

2. 事 業 従 事 者 県
 ② 都 道 府 県

第6-1表 その他の物品賃貸業務(リース)の

区 分	そ の 他 の 物 品 賃 貸									
	学術研究, 専門・ 技術サービス業		宿泊業, 飲食サービス業		生活関連サービス業, 娯楽業		教育, 学習支援業		サービス業	
	該 当 事業所数	年間契約高 (百万円)	該 当 事業所数	年間契約高 (百万円)	該 当 事業所数	年間契約高 (百万円)	該 当 事業所数	年間契約高 (百万円)	該 当 事業所数	年間契約高 (百万円)
全 国 計	5	2	40	1,962	33	589	34	184	68	1,081
北海道	…	-	…	10	…	82	…	9	…	2
青森	…	-	…	-	…	-	…	-	…	-
岩手	…	-	…	-	…	-	…	-	…	-
宮城	…	-	…	-	…	-	…	-	…	-
秋田	…	-	…	-	…	-	…	-	…	-
山形	…	-	…	-	…	-	…	-	…	-
福島	…	-	…	-	…	-	…	-	…	-
茨城	…	×	…	4	…	3	…	6	…	1
栃木	…	×	…	×	…	×	…	-	…	-
群馬	…	-	…	-	…	-	…	3	…	3
埼玉	…	-	…	106	…	8	…	85	…	107
千葉	…	-	…	2	…	4	…	3	…	46
東京都	…	-	…	258	…	144	…	63	…	168
神奈川県	…	-	…	6	…	7	…	1	…	1
新潟	…	×	…	×	…	×	…	-	…	×
富山	…	-	…	70	…	70	…	1	…	-
石川	…	-	…	-	…	-	…	-	…	-
福井	…	-	…	-	…	-	…	-	…	-
山梨	…	-	…	-	…	-	…	-	…	-
長野	…	-	…	4	…	-	…	-	…	2
岐阜	…	-	…	-	…	-	…	-	…	-
静岡県	…	-	…	-	…	-	…	-	…	-
愛知	…	-	…	384	…	-	…	-	…	-
三重	…	×	…	×	…	×	…	×	…	×
滋賀	…	-	…	2	…	-	…	1	…	6
京都	…	-	…	-	…	-	…	-	…	-
大阪	…	-	…	967	…	228	…	-	…	168
兵庫県	…	-	…	-	…	-	…	-	…	-
奈良	…	-	…	×	…	×	…	×	…	×
和歌山	…	-	…	-	…	-	…	-	…	-
鳥取	…	-	…	-	…	-	…	-	…	-
島根	…	-	…	-	…	-	…	-	…	-
岡山	…	-	…	-	…	-	…	-	…	-
広島	…	-	…	12	…	12	…	2	…	12
山口	…	-	…	-	…	-	…	-	…	-
徳島	…	-	…	-	…	-	…	-	…	-
香川県	…	-	…	×	…	×	…	×	…	×
愛媛	…	-	…	-	…	-	…	-	…	-
高知	…	-	…	-	…	-	…	-	…	-
福岡	…	-	…	105	…	16	…	-	…	337
佐賀	…	-	…	-	…	-	…	-	…	-
長崎	…	-	…	-	…	-	…	-	…	-
熊本	…	-	…	-	…	-	…	×	…	-
大分	…	-	…	-	…	-	…	-	…	-
宮崎	…	-	…	-	…	-	…	-	…	×
鹿児島	…	-	…	-	…	-	…	-	…	-
沖縄	-	-	-	-	-	-	-	-	-	-

注 11 : 同業者とは、契約先(取引相手)がその他の物品賃貸業務を主業として営む事業所の場合をいい、同一企業間の企業内取引を含む。

5 人 以 上 の 部
別 統 計 表

契約先産業別の該当事業所数及び年間契約高(つづき)

業 務 (リ ー ス) の 契 約 先 産 業 別 (つ づ き)									
公 務		同 業 者		計		そ の 他			
該 当 事業所数	年間契約高 (百万円)	該 当 事業所数	年間契約高 (百万円)	該 当 事業所数	年間契約高 (百万円)	そ の 他 の 産 業		個 人	
						該 当 事業所数	年間契約高 (百万円)	該 当 事業所数	年間契約高 (百万円)
26	305	23	67	74	5,720	62	5,146	29	575
...	7	...	1	...	142	...	5	...	137
...	-	...	-	...	-	...	-	...	-
...	-	...	-	...	-	...	-	...	-
...	-	...	-	...	x	...	x	...	-
...	-	...	-	...	-	...	-	...	-
...	-	...	-	...	-	...	-	...	-
...	-	...	-	...	-	...	-	...	-
...	-	...	-	...	11	...	5	...	5
...	x	...	-	...	x	...	x	...	-
...	-	...	-	...	11	...	11	...	-
...	245	...	x	...	138	...	8	...	129
...	1	...	0	...	x	...	257	...	x
...	15	...	21	...	388	...	116	...	272
...	3	...	0	...	522	...	520	...	2
...	x	...	-	...	x	...	x	...	-
...	-	...	12	...	2	...	1	...	1
...	-	...	-	...	x	...	x	...	-
...	-	...	-	...	-	...	-	...	-
...	-	...	-	...	-	...	-	...	-
...	1	...	-	...	30	...	30	...	0
...	-	...	-	...	-	...	-	...	-
...	x	...	-	...	x	...	x	...	-
...	-	...	16	...	2,725	...	2,725	...	-
...	-	...	-	...	x	...	x	...	-
...	-	...	-	...	5	...	5	...	-
...	-	...	-	...	-	...	-	...	-
...	-	...	-	...	222	...	222	...	-
...	-	...	-	...	-	...	-	...	-
...	x	...	-	...	x	...	x	...	-
...	-	...	-	...	-	...	-	...	-
...	-	...	-	...	-	...	-	...	-
...	-	...	-	...	-	...	-	...	-
...	-	...	-	...	188	...	188	...	-
...	-	...	-	...	-	...	-	...	-
...	-	...	-	...	-	...	-	...	-
...	x	...	x	...	x	...	x	...	x
...	-	...	-	...	-	...	-	...	-
...	-	...	-	...	x	...	x	...	-
...	-	...	-	...	137	...	137	...	-
...	-	...	-	...	-	...	-	...	-
...	-	...	-	...	-	...	-	...	-
...	-	...	-	...	x	...	x	...	-
...	-	...	-	...	-	...	-	...	-
...	-	...	-	...	-	...	-	...	-
...	-	...	-	...	-	...	-	...	-
...	-	...	-	...	-	...	-	...	-

2. 事 業 従 事 者
 ② 都 道 府 県

第6-2表 その他の物品賃貸業務(レンタル)の

区 分	事業所数	そ の 他 の 物 品 賃 貸								
		計			建 設 業		製 造 業		電 気 ・ ガ ス ・ 熱 供 給 ・ 水 道 業	
		該 当 事業所数	年間売上高 (百万円)	該 当 事業所数	年間売上高 (百万円)	該 当 事業所数	年間売上高 (百万円)	該 当 事業所数	年間売上高 (百万円)	
全 国 計	3,974	3,935	591,075	417	74,827	206	7,704	93	1,425	
北海道	152	143	16,563	…	1,157	…	13	…	26	
青森	36	36	3,460	…	79	…	-	…	-	
岩手	50	50	7,539	…	2,266	…	93	…	13	
宮城	63	63	9,977	…	1,386	…	89	…	-	
秋田	22	22	1,755	…	18	…	1	…	-	
山形	38	38	x	…	1,140	…	23	…	-	
福島	57	57	6,049	…	1,024	…	16	…	-	
茨城	83	81	10,447	…	922	…	25	…	-	
栃木	47	46	5,214	…	1,027	…	3	…	13	
群馬	71	71	7,305	…	812	…	10	…	14	
埼玉	177	173	29,629	…	6,740	…	41	…	16	
千葉	229	228	26,680	…	1,906	…	630	…	78	
東京都	467	463	113,964	…	12,020	…	3,222	…	325	
神奈川県	235	234	36,377	…	2,113	…	598	…	13	
新潟	50	50	8,047	…	1,336	…	9	…	3	
富山	44	44	4,435	…	810	…	7	…	1	
石川	45	44	5,016	…	660	…	-	…	-	
福井	25	25	3,051	…	686	…	-	…	-	
山梨	24	24	2,850	…	311	…	23	…	-	
長野	86	84	10,080	…	645	…	48	…	1	
岐阜	56	56	5,802	…	435	…	-	…	-	
静岡	115	115	13,358	…	951	…	15	…	-	
愛知	213	210	28,085	…	2,514	…	333	…	21	
三重	52	52	4,976	…	456	…	-	…	-	
滋賀	44	44	4,480	…	595	…	83	…	6	
京都	117	117	20,226	…	7,316	…	98	…	6	
大阪	322	320	69,137	…	16,765	…	1,144	…	573	
兵庫県	191	191	x	…	829	…	420	…	93	
奈良	29	28	4,487	…	-	…	2	…	-	
和歌山	26	26	2,071	…	21	…	-	…	-	
鳥取	23	23	2,175	…	14	…	-	…	-	
島根	33	33	4,258	…	26	…	2	…	-	
岡山	45	45	8,090	…	1,475	…	2	…	-	
広島	99	98	15,390	…	584	…	410	…	64	
山口	45	45	4,071	…	294	…	5	…	-	
徳島	24	24	2,336	…	25	…	45	…	-	
香川県	40	40	5,342	…	642	…	22	…	73	
愛媛	52	52	4,803	…	8	…	16	…	-	
高知	11	9	1,288	…	59	…	8	…	3	
福岡	180	177	21,187	…	2,105	…	138	…	75	
佐賀	24	24	2,010	…	2	…	3	…	1	
長崎	40	40	3,510	…	171	…	5	…	2	
熊本	46	46	5,827	…	1,298	…	75	…	5	
大分	35	35	4,690	…	219	…	25	…	-	
宮崎	25	24	3,914	…	952	…	-	…	-	
鹿児島	48	48	4,611	…	-	…	-	…	-	
沖縄	37	37	x	…	13	…	2	…	1	

5 人 以 上 の 部 別 統 計 表

契約先産業別の該当事業所数及び年間売上高

業 務 (レ ン タ ル) の 契 約 先 産 業 別									
情報通信業		運輸業, 郵便業		卸売業, 小売業		金融業, 保険業		不動産業, 物品賃貸業 (同業者を除く)	
該 当 事業所数	年間売上高 (百万円)	該 当 事業所数	年間売上高 (百万円)	該 当 事業所数	年間売上高 (百万円)	該 当 事業所数	年間売上高 (百万円)	該 当 事業所数	年間売上高 (百万円)
175	11,272	115	1,417	282	11,678	88	566	160	6,728
...	11	...	13	...	169	...	65	...	12
...	9	...	-	...	-	...	-	...	-
...	-	...	37	...	180	...	-	...	51
...	67	...	-	...	407	...	1	...	145
...	18	...	-	...	2	...	-	...	-
...	-	...	-	...	92	...	-	...	7
...	139	...	1	...	443	...	1	...	1
...	-	...	4	...	253	...	-	...	-
...	4	...	-	...	19	...	4	...	2
...	2	...	-	...	116	...	4	...	-
...	513	...	14	...	130	...	20	...	237
...	31	...	7	...	168	...	10	...	17
...	7,842	...	687	...	1,461	...	265	...	1,314
...	1,042	...	17	...	1,481	...	13	...	160
...	9	...	8	...	58	...	5	...	143
...	1	...	1	...	2	...	20	...	359
...	-	...	-	...	81	...	-	...	271
...	-	...	-	...	6	...	-	...	49
...	-	...	-	...	4	...	-	...	-
...	10	...	0	...	21	...	38	...	141
...	-	...	4	...	-	...	3	...	-
...	19	...	-	...	93	...	4	...	50
...	32	...	27	...	1,127	...	11	...	127
...	13	...	-	...	19	...	-	...	6
...	9	...	4	...	16	...	9	...	47
...	55	...	93	...	188	...	2	...	442
...	1,020	...	272	...	3,254	...	20	...	2,097
...	31	...	91	...	285	...	16	...	467
...	-	...	-	...	-	...	-	...	-
...	-	...	-	...	161	...	-	...	-
...	-	...	-	...	7	...	-	...	-
...	5	...	-	...	212	...	5	...	-
...	194	...	-	...	77	...	4	...	25
...	18	...	5	...	296	...	6	...	71
...	2	...	-	...	12	...	4	...	-
...	-	...	-	...	-	...	3	...	-
...	26	...	-	...	60	...	-	...	7
...	-	...	-	...	11	...	-	...	-
...	5	...	3	...	3	...	2	...	3
...	124	...	128	...	519	...	19	...	430
...	13	...	1	...	16	...	3	...	2
...	8	...	-	...	6	...	-	...	-
...	1	...	1	...	150	...	9	...	26
...	-	...	-	...	27	...	-	...	15
...	-	...	-	...	-	...	-	...	-
...	-	...	-	...	-	...	-	...	-
...	1	...	-	...	47	...	-	...	2

2. 事 業 従 事 者
 ② 都 道 府 県

第6-2表 その他の物品賃貸業務(レンタル)の

区 分	そ の 他 の 物 品 賃 貸									
	学術研究, 専門・ 技術サービス業		宿泊業, 飲食サービス業		生活関連サービス業, 娯楽業		教育, 学習支援業		サービス業	
	該 当 事業所数	年間売上高 (百万円)	該 当 事業所数	年間売上高 (百万円)	該 当 事業所数	年間売上高 (百万円)	該 当 事業所数	年間売上高 (百万円)	該 当 事業所数	年間売上高 (百万円)
全 国 計	81	2,544	324	14,347	358	20,670	139	1,351	442	25,476
北海道	...	-	...	266	...	692	...	40	...	157
青森	...	-	...	85	...	100	...	14	...	78
岩手	...	-	...	115	...	405	...	-	...	35
宮城	...	32	...	289	...	97	...	-	...	136
秋田	...	1	...	18	...	129	...	1	...	1
山形	...	-	...	418	...	73	...	18	...	104
福島	...	25	...	121	...	64	...	4	...	179
茨城	...	-	...	260	...	443	...	-	...	12
栃木	...	3	...	82	...	181	...	15	...	449
群馬	...	-	...	4	...	765	...	11	...	23
埼玉	...	35	...	526	...	280	...	33	...	123
千葉	...	6	...	484	...	579	...	80	...	2,132
東京都	...	946	...	2,201	...	10,059	...	256	...	8,655
神奈川県	...	47	...	1,977	...	1,058	...	59	...	1,735
新潟	...	7	...	443	...	193	...	16	...	311
富山	...	32	...	40	...	67	...	44	...	123
石川	...	-	...	47	...	1	...	-	...	327
福井	...	-	...	-	...	-	...	-	...	219
山梨	...	-	...	132	...	199	...	-	...	-
長野	...	30	...	321	...	271	...	1	...	264
岐阜	...	7	...	159	...	7	...	4	...	89
静岡県	...	-	...	270	...	45	...	14	...	293
愛知	...	21	...	415	...	535	...	61	...	728
三重	...	-	...	43	...	174	...	13	...	51
滋賀	...	8	...	20	...	14	...	71	...	30
京都	...	-	...	657	...	256	...	46	...	1,239
大阪	...	946	...	1,408	...	1,996	...	189	...	2,669
兵庫県	...	122	...	1,878	...	1,199	...	25	...	753
奈良	...	-	...	-	...	30	...	-	...	757
和歌山	...	-	...	43	...	3	...	-	...	59
鳥取	...	-	...	3	...	-	...	-	...	6
島根	...	-	...	12	...	133	...	6	...	21
岡山	...	12	...	30	...	44	...	92	...	92
広島	...	197	...	250	...	137	...	51	...	637
山口	...	-	...	47	...	22	...	1	...	2
徳島	...	-	...	62	...	-	...	-	...	24
香川	...	-	...	28	...	20	...	2	...	100
愛媛	...	-	...	133	...	58	...	-	...	450
高知	...	3	...	3	...	14	...	11	...	47
福岡	...	35	...	365	...	175	...	140	...	1,432
佐賀	...	1	...	12	...	13	...	1	...	3
長崎	...	-	...	632	...	16	...	3	...	313
熊本	...	24	...	37	...	97	...	27	...	274
大分	...	-	...	-	...	10	...	-	...	173
宮崎	...	5	...	-	...	7	...	-	...	164
鹿児島	...	-	...	8	...	8	...	-	...	-
沖縄	...	-	...	2	...	1	...	1	...	3

注12: 同業者とは、契約先(取引相手)がその他の物品賃貸業務を主業として営む事業所の場合をいい、同一企業間の企業内取引を含む。

5 人 以 上 の 部 別 統 計 表

契約先産業別の該当事業所数及び年間売上高(つづき)

業 務 (レ ン タ ル) の 契 約 先 産 業 別 (つ づ き)									
公 務		同 業 者		計		そ の 他			
						そ の 他 の 産 業		個 人	
該 当 事業所数	年間売上高 (百万円)	該 当 事業所数	年間売上高 (百万円)	該 当 事業所数	年間売上高 (百万円)	該 当 事業所数	年間売上高 (百万円)	該 当 事業所数	年間売上高 (百万円)
242	12,760	604	45,250	3,267	353,060	564	45,605	3,007	307,455
...	94	...	780	...	13,069	...	4,289	...	8,780
...	-	...	198	...	2,895	...	998	...	1,897
...	71	...	455	...	3,818	...	756	...	3,062
...	84	...	742	...	6,500	...	1,624	...	4,876
...	12	...	257	...	1,295	...	249	...	1,045
...	11	...	209	...	x	...	x	...	2,441
...	38	...	303	...	3,691	...	1,095	...	2,596
...	-	...	4,876	...	3,653	...	12	...	3,641
...	198	...	329	...	2,883	...	551	...	2,332
...	78	...	168	...	5,298	...	759	...	4,539
...	252	...	2,688	...	17,981	...	1,370	...	16,610
...	3,030	...	690	...	16,833	...	934	...	15,899
...	1,424	...	12,603	...	50,683	...	6,730	...	43,953
...	346	...	3,910	...	21,808	...	2,551	...	19,257
...	37	...	594	...	4,873	...	1,004	...	3,869
...	37	...	401	...	2,489	...	244	...	2,245
...	-	...	503	...	3,126	...	81	...	3,045
...	-	...	6	...	2,085	...	-	...	2,085
...	-	...	261	...	1,920	...	113	...	1,806
...	333	...	711	...	7,246	...	511	...	6,735
...	41	...	601	...	4,452	...	11	...	4,442
...	9	...	334	...	11,261	...	753	...	10,508
...	214	...	857	...	21,061	...	1,965	...	19,096
...	55	...	357	...	3,787	...	149	...	3,638
...	17	...	89	...	3,464	...	229	...	3,235
...	154	...	325	...	9,349	...	1,749	...	7,599
...	2,189	...	3,726	...	30,870	...	5,330	...	25,540
...	150	...	1,413	...	x	...	x	...	16,886
...	-	...	963	...	2,733	...	17	...	2,717
...	38	...	287	...	1,460	...	341	...	1,119
...	49	...	189	...	1,907	...	24	...	1,883
...	42	...	344	...	3,449	...	562	...	2,887
...	806	...	464	...	4,773	...	528	...	4,245
...	525	...	733	...	11,407	...	1,175	...	10,232
...	98	...	377	...	3,208	...	319	...	2,888
...	-	...	209	...	1,969	...	240	...	1,729
...	823	...	19	...	3,521	...	592	...	2,929
...	-	...	8	...	4,118	...	281	...	3,837
...	7	...	5	...	1,110	...	39	...	1,071
...	187	...	1,609	...	13,704	...	1,482	...	12,222
...	2	...	7	...	1,932	...	259	...	1,673
...	32	...	258	...	2,064	...	108	...	1,956
...	465	...	284	...	3,054	...	540	...	2,514
...	188	...	171	...	3,862	...	651	...	3,211
...	141	...	141	...	2,505	...	168	...	2,337
...	-	...	367	...	4,228	...	414	...	3,814
...	485	...	424	...	x	...	x	...	2,532

2. 事 業 従 事 者
 ② 都 道 府 県

第7表 その他の物品賃貸業務(レンタル)の貸与物件別の年間売上高・年間契約件数・

区 分	事業所数	計						
		該 当 事業所数	年間売上高 (百万円)	年間契約件数 (件)	保有数	1該当事業所当たり		
						年間売上高 (万円)	年間契約件数 (件)	保有数
全 国 計	3,974	3,935	591,075	443,452,541	120,528,949	15,019	112,682	34,020
北海道	152	143	16,563	14,556,372	5,058,530	11,586	101,819	37,787
青森	36	36	3,460	6,125,841	1,071,768	9,517	168,515	30,533
岩手	50	50	7,539	6,779,267	1,876,932	15,179	136,495	38,833
宮城	63	63	9,977	7,652,310	3,248,088	15,758	120,869	56,544
秋田	22	22	1,755	5,398,689	874,480	7,850	241,552	42,194
山形	38	38	x	x	x	x	x	x
福島	57	57	6,049	2,862,310	794,714	10,607	50,197	14,592
茨城	83	81	10,447	7,964,477	1,581,213	12,852	97,982	19,791
栃木	47	46	5,214	2,428,253	575,742	11,395	53,067	13,875
群馬	71	71	7,305	3,375,468	1,225,338	10,258	47,397	18,522
埼玉	177	173	29,629	29,524,024	8,222,467	17,103	170,423	52,196
千葉	229	228	26,680	15,342,363	4,387,890	11,724	67,417	23,681
東京都	467	463	113,964	57,709,924	15,837,114	24,605	124,597	38,592
神奈川県	235	234	36,377	19,055,942	6,667,432	15,569	81,559	31,844
新潟	50	50	8,047	1,801,075	647,125	15,978	35,761	13,970
富山	44	44	4,435	3,800,983	657,316	10,087	86,448	15,337
石川	45	44	5,016	6,606,524	980,564	11,410	150,291	23,749
福井	25	25	3,051	5,755,600	1,124,681	12,230	230,710	45,082
山梨	24	24	2,850	2,298,743	659,072	11,714	94,469	28,518
長野	86	84	10,080	3,174,175	981,397	11,966	37,679	12,918
岐阜	56	56	5,802	9,570,425	3,450,832	10,391	171,390	64,963
静岡	115	115	13,358	16,855,786	4,613,955	11,650	147,007	43,657
愛知	213	210	28,085	29,545,325	5,934,705	13,349	140,431	31,550
三重	52	52	4,976	7,389,970	1,154,822	9,532	141,568	25,657
滋賀	44	44	4,480	3,507,589	683,541	10,155	79,505	18,557
京都	117	117	20,226	8,745,728	2,952,210	17,314	74,868	28,394
大阪	322	320	69,137	31,495,331	10,779,225	21,629	98,531	38,550
兵庫県	191	191	x	x	x	x	x	x
奈良	29	28	4,487	4,554,291	1,039,616	15,995	162,363	45,881
和歌山	26	26	2,071	2,734,473	516,690	7,888	104,152	19,680
鳥取	23	23	2,175	2,452,480	559,484	9,609	108,343	26,315
島根	33	33	4,258	2,889,032	1,156,553	12,981	88,080	38,212
岡山	45	45	8,090	7,583,226	1,982,510	17,939	168,147	49,555
広島	99	98	15,390	9,742,340	3,669,564	15,671	99,201	43,995
山口	45	45	4,071	5,147,532	1,142,481	8,987	113,615	25,217
徳島	24	24	2,336	3,427,249	872,530	9,735	142,802	36,355
香川	40	40	5,342	3,295,726	1,321,346	13,482	83,176	36,598
愛媛	52	52	4,803	6,015,050	2,827,163	9,274	116,148	60,734
高知	11	9	1,288	1,960,937	375,074	14,514	220,951	42,262
福岡	180	177	21,187	17,507,254	4,454,234	11,982	99,012	27,200
佐賀	24	24	2,010	4,742,976	755,823	8,289	195,631	41,127
長崎	40	40	3,510	5,849,753	1,208,724	8,848	147,462	34,482
熊本	46	46	5,827	5,177,920	1,411,996	12,695	112,809	36,392
大分	35	35	4,690	5,789,925	1,713,956	13,211	163,096	55,289
宮崎	25	24	3,914	3,778,996	858,053	16,118	155,629	35,337
鹿児島	48	48	4,611	2,730,199	853,354	9,700	57,438	20,546
沖縄	37	37	x	x	x	x	x	x

5 人 以 上 の 部 別 統 計 表

レンタル物品保有数及び1該当事業所当たりの貸与物件別の年間売上高・年間契約件数・レンタル物品保有数

そ の 他 の 物 品 賃 貸 業 務 (レ ン タ ル)											
映画・演劇用品							音楽・映像記録物				
該 当 事業所数	年間売上高 (百万円)	年間契約件数 (件)	保有数	1該当事業所当たり			該 当 事業所数	年間売上高 (百万円)	年間契約件数 (件)	保有数	
				年間売上高 (万円)	年間契約件数 (件)	保有数					
72	21,242	200,857	1,797,290	29,325	2,773	25,300	1,053	95,302	400,963,677	81,778,162	
-	-	-	-	-	-	-	33	2,411	12,463,242	2,486,449	
-	-	-	-	-	-	-	12	943	5,482,126	862,816	
1	x	x	x	x	x	x	13	1,138	6,090,670	1,150,548	
1	x	x	x	x	x	x	19	2,293	6,900,036	2,799,327	
-	-	-	-	-	-	-	10	483	4,385,567	653,341	
-	-	-	-	-	-	-	20	1,455	9,019,464	1,530,116	
-	-	-	-	-	-	-	7	589	2,713,064	549,086	
-	-	-	-	-	-	-	21	1,210	7,194,288	1,072,465	
-	-	-	-	-	-	-	5	389	2,090,676	402,583	
-	-	-	-	-	-	-	9	1,124	3,225,077	989,189	
2	x	x	x	x	x	x	56	5,201	26,392,992	4,040,599	
-	-	-	-	-	-	-	45	x	x	x	
33	13,434	76,713	530,740	41,176	2,351	16,997	130	14,838	54,720,587	10,022,708	
13	3,444	11,541	156,637	26,960	903	12,260	58	x	x	x	
-	-	-	-	-	-	-	5	x	x	x	
-	-	-	-	-	-	-	8	575	3,251,589	399,904	
-	-	-	-	-	-	-	11	929	6,252,553	678,491	
-	-	-	-	-	-	-	9	767	5,430,159	898,768	
-	-	-	-	-	-	-	8	583	2,270,815	587,092	
-	-	-	-	-	-	-	7	x	x	x	
-	-	-	-	-	-	-	18	x	x	x	
-	-	-	-	-	-	-	42	x	x	x	
-	-	-	-	-	-	-	73	5,909	26,299,409	4,836,127	
-	-	-	-	-	-	-	11	901	6,824,468	827,269	
-	-	-	-	-	-	-	8	706	3,262,876	500,775	
7	684	25,238	772,520	9,455	3,487	106,748	15	x	x	x	
12	2,288	84,092	248,772	18,421	6,772	20,033	98	7,881	29,674,163	6,028,999	
-	-	-	-	-	-	-	54	4,948	19,859,697	3,947,791	
-	-	-	-	-	-	-	7	692	4,259,152	714,140	
-	-	-	-	-	-	-	5	362	2,569,280	404,962	
-	-	-	-	-	-	-	6	486	1,993,399	441,458	
-	-	-	-	-	-	-	10	1,357	2,622,158	871,436	
-	-	-	-	-	-	-	14	x	x	x	
-	-	-	-	-	-	-	29	x	x	x	
-	-	-	-	-	-	-	15	1,203	4,186,849	964,421	
-	-	-	-	-	-	-	12	777	3,253,628	805,798	
-	-	-	-	-	-	-	12	931	3,002,302	925,130	
-	-	-	-	-	-	-	24	2,313	4,941,727	2,306,490	
-	-	-	-	-	-	-	3	371	1,535,087	281,450	
3	423	2,452	41,451	15,913	923	15,598	37	3,131	16,076,630	2,790,840	
-	-	-	-	-	-	-	9	542	4,330,398	618,520	
-	-	-	-	-	-	-	9	489	3,429,062	629,209	
-	-	-	-	-	-	-	12	793	4,735,412	1,184,304	
-	-	-	-	-	-	-	17	1,466	5,303,003	1,418,611	
-	-	-	-	-	-	-	8	x	x	x	
-	-	-	-	-	-	-	9	x	x	x	
-	-	-	-	-	-	-	12	1,117	6,168,241	926,965	

2. 事 業 従 事 者
 ② 都 道 府 県

第7表 その他の物品賃貸業務(レンタル)の貸与物件別の年間売上高・年間契約件数・

区 分	そ の 他 の 物 品								
	1該当事業所当たり			該 当 事 業 所 数	年 間 売 上 高 (百万円)	年 間 契 約 件 数 (件)	保 有 数	年 間 売 上 高 (万円)	
	年 間 売 上 高 (万円)	年 間 契 約 件 数 (件)	保 有 数						
	貸 衣 し ょ う								
全 国 計	9,054	380,942	77,695	761	90,921	1,172,782	2,365,838	11,945	
北海道	7,359	380,449	75,901	18	2,607	28,071	44,854	14,696	
青森	7,581	440,528	69,333	10	524	4,206	42,735	5,144	
岩手	9,103	487,254	92,044	12	1,758	5,366	8,567	14,735	
宮城	12,370	372,310	151,045	11	1,284	12,457	18,221	11,525	
秋田	4,925	447,507	66,667	3	270	2,070	3,248	8,933	
山形	7,396	458,476	77,779	4	x	x	x	x	
福島	8,344	384,408	77,799	11	700	7,408	8,771	6,588	
茨城	5,876	349,494	52,100	14	1,083	8,926	39,155	7,598	
栃木	7,474	402,053	77,420	14	x	x	x	x	
群馬	13,188	378,453	116,078	12	x	x	x	x	
埼玉	9,342	474,065	72,576	19	1,622	25,353	83,658	8,357	
千葉	x	x	x	31	4,466	43,113	74,453	14,486	
東京都	11,387	419,926	76,914	82	15,220	333,691	516,418	18,571	
神奈川県	x	x	x	25	4,561	63,045	113,739	18,067	
新潟	x	x	x	14	1,766	18,334	26,026	12,427	
富山	7,188	406,449	49,988	13	x	x	x	x	
石川	8,541	574,947	62,390	16	1,764	21,021	36,033	10,813	
福井	8,093	573,183	94,870	8	978	5,450	20,111	11,915	
山梨	7,388	287,850	74,420	5	707	7,135	14,060	13,541	
長野	x	x	x	25	2,341	9,414	36,077	9,363	
岐阜	x	x	x	13	838	14,709	32,277	6,564	
静岡	x	x	x	31	4,035	28,187	34,507	13,010	
愛知	8,139	362,220	66,608	37	4,515	62,326	116,758	12,178	
三重	8,533	646,529	78,373	12	768	9,713	29,295	6,524	
滋賀	9,292	429,326	65,891	11	x	x	x	x	
京都	x	x	x	23	3,082	103,189	60,319	13,648	
大阪	8,014	301,733	61,304	51	6,257	73,547	127,272	12,290	
兵庫	9,109	365,635	72,682	48	6,093	70,617	173,088	12,780	
奈良	9,952	612,427	102,687	5	x	x	x	x	
和歌山	7,549	535,267	84,367	5	372	2,733	4,479	7,228	
鳥取	7,710	316,071	69,997	7	x	x	x	x	
島根	13,484	260,479	86,566	8	x	x	x	x	
岡山	x	x	x	9	808	16,467	8,618	8,634	
広島	x	x	x	23	3,197	13,814	58,406	13,797	
山口	8,000	278,381	64,124	9	x	x	x	x	
徳島	6,576	275,307	68,183	4	830	11,680	22,169	20,759	
香川	7,760	250,192	77,094	13	1,082	5,010	25,842	8,590	
愛媛	9,582	204,687	95,535	12	952	4,944	67,774	7,949	
高知	10,998	454,841	83,393	1	x	x	x	x	
福岡	8,543	438,675	76,152	40	3,753	57,628	32,384	9,275	
佐賀	6,188	494,589	70,643	4	245	3,994	1,599	5,685	
長崎	5,302	371,426	68,154	15	1,243	11,739	326,836	8,021	
熊本	6,550	391,356	97,876	7	1,120	6,897	9,645	16,586	
大分	8,851	320,101	85,630	5	756	1,886	6,120	13,826	
宮崎	x	x	x	2	x	x	x	x	
鹿児島	x	x	x	11	1,138	6,662	9,260	10,539	
沖縄	9,465	522,732	78,556	5	x	x	x	x	

5 人 以 上 の 部 別 統 計 表

レンタル物品保有数及び1該当事業所当たりの貸与物件別の年間売上高・年間契約件数・レンタル物品保有数(つづき)

賃 貸 業 務 (レ ン タ ル) (つ づ き)								
1該当事業所当たり		その他						
		該 当 事業所数	年間売上高 (百万円)	年間契約件数 (件)	保有数	1該当事業所当たり		
年間売上高 (万円)	年間契約件数 (件)					保有数		
年間契約件数 (件)	保有数							
1,541	3,161	2,291	383,610	41,115,225	34,587,658	16,744	17,946	16,277
1,582	2,528	112	11,545	2,065,059	2,527,226	10,319	18,456	24,231
413	4,196	20	1,992	639,509	166,217	9,990	32,065	8,891
450	718	29	x	x	x	x	x	x
1,118	1,636	35	x	x	x	x	x	x
684	1,074	17	1,002	1,011,052	217,892	6,061	61,183	13,368
x	x	24	2,856	1,757,126	328,176	11,904	73,241	18,743
698	826	40	4,760	141,838	236,856	11,798	3,516	6,038
626	2,747	52	8,154	761,263	469,593	15,654	14,614	7,683
x	x	29	x	x	x	x	x	x
x	x	50	x	x	x	x	x	x
1,307	4,311	109	x	x	x	x	x	x
1,398	2,415	158	x	x	x	x	x	x
4,072	6,301	228	70,472	2,578,933	4,767,248	30,898	11,307	23,816
2,497	4,745	144	x	x	x	x	x	x
1,290	1,832	32	x	x	x	x	x	x
x	x	25	x	x	x	x	x	x
1,288	2,208	19	2,322	332,950	266,039	12,106	17,357	10,654
664	2,449	9	1,306	319,991	205,802	13,940	34,156	17,937
1,366	2,692	11	1,561	20,793	57,919	13,906	1,853	5,792
377	1,443	56	x	x	x	x	x	x
1,152	2,528	35	x	x	x	x	x	x
909	1,161	53	x	x	x	x	x	x
1,681	3,150	121	17,661	3,183,590	981,820	14,580	26,282	8,805
825	2,489	34	3,307	555,790	298,258	9,861	16,570	8,973
x	x	27	x	x	x	x	x	x
4,570	2,671	75	x	x	x	x	x	x
1,445	2,572	165	52,711	1,663,529	4,374,182	32,028	10,108	30,054
1,481	3,850	97	x	x	x	x	x	x
x	x	17	x	x	x	x	x	x
531	871	19	1,337	162,460	107,249	7,144	8,683	5,387
x	x	12	x	x	x	x	x	x
x	x	21	x	x	x	x	x	x
1,760	921	28	x	x	x	x	x	x
596	2,818	53	x	x	x	x	x	x
x	x	25	x	x	x	x	x	x
2,920	5,542	9	729	161,941	44,563	7,939	17,637	4,853
398	2,051	16	3,329	288,414	370,374	20,653	17,895	25,060
413	6,338	22	1,537	1,068,379	452,899	6,958	48,353	23,311
x	x	7	x	x	x	x	x	x
1,424	800	105	13,880	1,370,545	1,589,559	13,216	13,050	14,712
926	514	14	1,223	408,585	135,703	9,006	30,092	10,847
758	21,098	23	1,778	2,408,952	252,678	7,691	104,211	13,658
1,022	1,429	30	3,915	435,611	218,047	13,248	14,741	8,739
345	1,120	16	2,468	485,036	289,225	15,752	30,960	18,580
x	x	14	2,412	37,369	217,852	16,998	2,633	12,129
617	857	32	x	x	x	x	x	x
x	x	24	x	x	x	x	x	x

2. 事 業 従 事 者
 ② 都 道 府 県

第8表 年間営業費用、年間営業用固定資産

区 分	事業所数	事業所の年間営業費用(百万円)											
		計	給与 支給総額	貸与 資産原価	リース投資 資産原価	資金原価	減価 償却費	計	賃借料				その他の 営業費用
									土地・建物	計	機械・装置		
											情報通信機器	その他	
全 国 計	3,974	656,827	160,768	180,439	1,035	4,441	19,015	39,954	34,096	5,858	1,834	4,024	251,175
北海道	152	21,071	4,588	5,408	22	32	595	969	803	166	36	130	9,458
青森	36	3,570	1,015	947	-	102	166	216	167	49	7	42	1,124
岩手	50	8,831	1,944	3,086	-	109	289	247	224	23	11	12	3,156
宮城	63	10,673	2,235	3,711	2	26	335	608	530	78	52	26	3,757
秋田	22	1,911	470	889	-	0	149	116	110	5	0	5	287
山形	38	4,922	1,025	1,854	-	37	175	309	265	44	28	16	1,522
福島	57	6,044	1,764	1,714	-	27	192	333	244	88	20	69	2,016
茨城	83	10,732	2,269	3,404	25	27	400	691	604	87	39	48	3,916
栃木	47	5,918	1,685	1,461	-	295	167	254	198	56	14	42	2,056
群馬	71	7,669	1,713	2,456	-	14	141	262	221	41	18	23	3,083
埼玉	177	33,059	7,733	10,795	-	120	994	2,154	1,934	220	96	124	11,264
千葉	229	28,193	6,304	8,092	5	91	418	1,626	1,416	210	87	123	11,657
東京都	467	117,866	29,334	30,622	481	658	3,141	8,983	7,547	1,436	456	980	44,648
神奈川県	235	39,771	10,594	7,775	18	124	1,540	2,904	2,348	556	166	390	16,815
新潟	50	7,946	1,936	2,085	-	194	385	397	294	103	83	20	2,949
富山	44	4,823	1,338	1,466	4	11	155	274	241	33	7	26	1,575
石川	45	6,173	1,776	2,239	45	39	280	274	244	31	14	17	1,520
福井	25	4,451	1,082	672	-	3	99	274	262	12	11	0	2,321
山梨	24	3,105	996	474	-	13	203	137	119	17	1	16	1,281
長野	86	12,031	2,932	3,283	7	62	393	499	434	65	15	50	4,856
岐阜	56	6,922	1,983	2,456	-	11	157	485	395	90	16	73	1,829
静岡	115	14,682	4,069	3,146	-	65	418	1,135	961	174	44	130	5,849
愛知	213	35,506	8,816	11,318	-	206	811	1,971	1,727	245	56	188	12,384
三重	52	5,624	1,624	1,672	-	1	245	292	242	50	6	44	1,791
滋賀	44	5,243	1,645	1,068	49	0	204	287	222	65	25	40	1,990
京都	117	26,832	5,310	8,494	-	15	637	824	690	134	70	64	11,552
大阪	322	74,737	15,784	23,371	146	641	1,131	3,939	3,337	601	133	468	29,724
兵庫	191	28,166	7,943	6,006	-	901	770	1,997	1,624	374	93	281	10,549
奈良	29	6,101	1,791	1,742	-	86	158	243	212	31	3	28	2,081
和歌山	26	2,362	770	640	-	9	123	159	134	25	6	19	662
鳥取	23	2,154	772	356	-	39	109	110	91	20	10	10	768
島根	33	4,025	1,138	945	-	15	250	196	168	28	9	19	1,481
岡山	45	8,492	2,268	2,233	-	11	240	347	293	54	16	38	3,393
広島	99	15,934	3,926	3,319	50	67	648	962	875	87	35	53	6,963
山口	45	4,542	1,224	1,171	-	58	134	304	247	57	3	54	1,651
徳島	24	2,274	605	199	-	6	182	153	145	8	5	3	1,129
香川	40	4,661	1,259	1,168	-	50	147	356	288	68	28	40	1,680
愛媛	52	5,140	1,314	1,451	-	2	108	377	345	32	17	15	1,888
高知	11	2,460	937	307	98	3	70	76	71	5	2	3	968
福岡	180	23,472	6,114	7,221	61	155	875	1,706	1,519	187	44	143	7,341
佐賀	24	3,059	651	942	-	1	73	124	108	16	7	9	1,267
長崎	40	4,091	1,163	838	-	-	252	189	163	27	5	22	1,649
熊本	46	5,854	1,715	1,666	-	15	192	275	238	37	16	22	1,990
大分	35	5,846	1,347	1,794	-	82	149	340	286	53	8	46	2,134
宮崎	25	5,616	1,092	812	24	16	271	999	984	15	3	11	2,402
鹿児島	48	5,189	1,435	1,033	-	0	230	315	270	45	10	36	2,175
沖縄	37	9,086	1,342	2,638	-	4	215	265	254	12	6	6	4,622

5 人 以 上 の 部
別 統 計 表

取得額及び年間リース投資資産取得額

事業所の営業用固定資産										事業所のリース投資資産		
取得 事業所数	年間取得額(百万円)									取得 事業所数	年間 取得額 (百万円)	
	計	計	有形固定資産					土地	建物・その他の 有形固定資産			無形固定資産
			計	機械・設備・装置								
				レンタル・リース物件	情報通信機器	その他						
1,369	32,402	31,631	18,166	16,164	222	1,780	4,002	9,463	771	21	969	
49	1,630	1,527	887	703	8	176	254	386	103	2	x	
13	409	408	211	207	1	3	37	159	1	-	-	
23	648	647	396	232	0	164	112	139	2	-	-	
24	543	541	478	435	4	40	-	63	2	1	x	
11	168	163	135	119	1	15	13	15	5	-	-	
11	183	172	156	148	-	8	-	16	10	-	-	
23	322	321	262	254	5	3	31	28	1	-	-	
24	485	483	218	180	5	33	76	189	2	1	x	
21	224	222	71	52	9	10	47	104	2	-	-	
16	432	426	157	150	7	0	127	142	6	-	-	
73	1,429	1,406	482	442	16	24	60	863	23	-	-	
44	414	410	342	299	5	39	-	68	4	-	-	
178	5,790	5,662	3,463	3,257	65	142	245	1,953	129	3	492	
69	1,698	1,671	1,314	1,127	7	179	40	317	27	-	-	
24	437	429	294	287	2	5	1	133	8	-	-	
16	279	277	254	248	-	6	-	23	2	2	x	
17	190	186	111	94	4	13	29	47	3	1	x	
9	272	268	23	19	0	4	184	61	4	-	-	
10	291	290	126	126	-	0	-	164	1	-	-	
34	507	500	262	220	0	41	58	180	7	1	x	
20	337	334	265	203	2	60	3	66	3	-	-	
37	531	521	347	330	12	4	-	175	9	-	-	
74	1,569	1,536	1,022	873	8	141	26	488	34	-	-	
17	187	181	120	101	1	18	16	45	6	-	-	
17	313	312	100	78	2	20	134	77	1	-	-	
54	1,019	1,015	345	316	7	21	232	439	4	-	-	
92	3,325	3,308	1,843	1,724	17	103	845	619	18	4	56	
59	1,162	1,143	630	577	4	49	58	455	19	-	-	
9	274	263	250	238	8	4	-	13	12	-	-	
13	228	226	211	189	0	21	-	16	2	-	-	
8	174	173	122	92	-	31	28	22	1	-	-	
18	219	219	110	104	1	5	-	109	-	-	-	
20	516	503	296	223	4	69	24	183	12	-	-	
32	853	833	610	547	1	62	57	166	21	1	x	
13	244	239	155	154	0	1	30	54	5	-	-	
8	354	163	100	100	0	-	41	22	191	-	-	
16	231	231	110	91	1	17	43	78	1	-	-	
21	215	211	207	201	1	6	-	4	4	-	-	
2	x	x	x	x	-	x	-	x	-	2	x	
59	1,083	1,030	670	513	11	146	105	255	54	1	x	
6	64	64	14	13	0	-	-	50	-	-	-	
12	282	272	184	127	2	55	20	68	10	-	-	
14	199	197	172	167	-	5	-	25	2	-	-	
8	256	238	218	196	1	20	6	15	18	-	-	
16	1,933	1,933	26	18	1	6	1,019	888	-	1	x	
28	366	364	298	298	-	0	-	66	2	-	-	
5	x	x	x	x	-	x	-	x	2	-	-	

参 考

特定サービス産業実態調査規則

昭和四十九年十月五日
通商産業省令第六十七号
最終改正 平成二十六年四月二十一日
経済産業省令第二十二号

(省令の目的)

第一条 統計法（平成十九年法律第五十三号）第二条第四項に規定する基幹統計である特定サービス産業実態統計を作成するための調査（以下「特定サービス産業実態調査」という。）の施行に関しては、この省令の定めるところによる。

(調査の目的)

第二条 特定サービス産業実態調査は、サービス産業の実態を明らかにし、サービス産業に関する施策の基礎資料を得ることを目的とする。

(調査の期日)

第三条 特定サービス産業実態調査は、毎年七月一日現在によつて行う。

(調査の範囲)

第四条 特定サービス産業実態調査は、別表第一に掲げる業種に属する企業及び別表第二に掲げる業種に属する事業所のうち経済産業大臣が指定するもの（以下それぞれ「調査企業」及び「調査事業所」という。）について行う。ただし、別表第一に掲げる業種に属する企業及び別表第二に掲げる業種に属する事業所であつても、次項に規定する警戒区域等にあるもの（避難解除等区域（福島復興再生特別措置法（平成二十四年法律第二十五号）第四条第五号に規定する避難解除等区域をいう。）にあるものを除く。）については、この限りでない。

2 前項ただし書に規定する「警戒区域等」とは、東日本大震災（平成二十三年三月十一日に発生した東北地方太平洋沖地震及びこれに伴う原子力発電所の事故による災害をいう。）に関して原子力災害対策特別措置法（平成十一年法律第一百五十六号）第十五条第三項又は第二十条第二項の規定により内閣総理大臣又は原子力災害対策本部長（同法第十七条第一項に規定する原子力災害対策本部長をいう。）が市町村長（特別区の長を含む。）又は都道府県知事に対して行つた次の各号に掲げるいずれかの指示の対象となつた区域をいう。

一 原子力災害対策特別措置法第二十八条第二項の規定により読み替えて適用される災害対策基本法（昭和三十六年法律第二百二十三号）第六十三条第一項の規定による警戒区域の設定を行うことの指示

二 住民に対し避難のための立退きを行うことを求める指示、勧告、助言その他の行為を行うことの指示

(調査事項)

第五条 特定サービス産業実態調査は、次に掲げる事項のうち、調査企業及び調査事業所の業種及び従業者数に応じて必要なものについて行う。

- 一 事業所名及び所在地
- 二 企業名及び所在地
- 三 本社の所在地
- 四 経営組織及び資本金額又は出資金額
- 五 本支社別
- 六 事業の形態
- 七 会社系統
- 八 年間売上高
- 九 年間契約高及び契約件数
- 十 年間営業費用及び年間営業用固定資産取得額
- 十一 従業者数
- 十二 会員数
- 十三 加盟店数
- 十四 入場者数
- 十五 施設
- 十六 受講生数

(調査票の様式)

第六条 特定サービス産業実態調査は、調査企業及び調査事業所の業種及び従業者数に応じて経済産業大臣が定める様式による調査票（以下単に「調査票」という。）によつて行う。

2 経済産業大臣は、前項の様式を定めたときは告示する。

(報告義務)

第七条 調査事業所の管理責任者及び調査企業を代表する者（以下「報告義務者」という。）は、調査票に掲げる事項について報告しなければならない。ただし、経済産業大臣が指定する企業（以下「一括調査企業」という。）に属する調査事業所にあつては、一括調査企業を代表する者（以下「一括調査企業の報告義務者」という。）が一括して報告しなければならない。

(調査の方法)

第八条 特定サービス産業実態調査は、経済産業大臣がその報告義務者又は一括調査企業の報告義務者に配布する調査票によつて行う。

2 報告義務者又は一括調査企業の報告義務者が調査票の配布を受けなかつたときは、経済産業大臣にその旨を申し出

て、調査票の配布を受けなければならない。

第九条 報告義務者は、調査票に所定の事項を記入し、これに記名して、一部を調査期日の属する年の七月三十一日までに経済産業大臣に提出しなければならない。

2 一括調査企業の報告義務者は、調査票に所定の事項を記入し、これに記名して、一部を調査期日の属する年の八月十五日までに経済産業大臣に提出しなければならない。

3 行政手続等における情報通信の技術の利用に関する法律（平成十四年法律第五十一号）第三条第一項の規定により同項に規定する電子情報処理組織を使用して報告義務者又は一括調査企業の報告義務者が調査票を提出する場合は、経済産業省の所管する法令に係る行政手続等における情報通信の技術の利用に関する法律施行規則（平成十五年経済産業省令第八号）第三条第三項の規定は、適用しない。（フレキシブルディスクによる提出）

第十条 第九条第二項の規定による調査票の提出は、第七条ただし書の規定により報告すべきこととされている事項を調査票の様式に準ずる様式により記録したフレキシブルディスクを提出することにより行うことができる。

（フレキシブルディスクの構造）

第十条の二 前条のフレキシブルディスクは、次の各号のいずれかに該当するものでなければならない。

一 日本工業規格X六二二一に適合する九十ミリメートルフレキシブルディスクカートリッジ

二 日本工業規格X六二二三に適合する九十ミリメートルフレキシブルディスクカートリッジ

（フレキシブルディスクへの記録方式）

第十条の三 第十条の規定によるフレキシブルディスクへの記録は、次に掲げる方式に従ってしなければならない。

一 トラックフォーマットについては、前条第一号のフレキシブルディスクに記録する場合にあつては日本工業規格X六二二二に、同条第二号のフレキシブルディスクに記録する場合にあつては日本工業規格X六二二五に規定する方式

二 ボリューム及びファイル構成については、日本工業規格X〇六〇五に規定する方式

三 文字の符号化表現については、日本工業規格X〇二〇八附属書一に規定する方式

2 第十条の規定によるフレキシブルディスクへの記録は、日本工業規格X〇二〇一及びX〇二〇八に規定する図形文字並びに日本工業規格X〇二一一に規定する制御文字のうち「復帰」及び「改行」を用いてしなければならない。

（フレキシブルディスクにはり付ける書面）

第十条の四 第十条のフレキシブルディスクには、日本工業規格X六二二一又はX六二二三に規定するラベル領域に、次に掲げる事項を記載した書面をはり付けなければならない。

一 調査票名

二 調査年

三 一括調査企業名

四 一括調査企業の報告義務者氏名
（集計及び公表）

第十一条 経済産業大臣は、調査票及びフレキシブルディスクの内容を審査し、集計した上、その集計の結果を集計後、速やかに公表する。

（調査票等の保存期間）

第十二条 経済産業大臣は、調査票及びフレキシブルディスク並びに集計表を三年間保存する。

2 経済産業大臣は、調査票及びフレキシブルディスク並びに集計表の内容を記録した電磁的記録（電子的方式、磁気的方式その他人の知覚によつては認識することができない方式で作られた記録をいう。）を永年保存する。

（抄）

附 則（平成二六年四月二一日経済産業省令第二二号）
（施行期日）

第一条 この省令は、公布の日から施行する。

（経過措置）

第二条 調査の期日がこの省令の施行の日前に属する特定サービス産業実態調査については、なお従前の例による。

別表第一（第四条関係）

番号	業 種	業 種 の 範 囲
一	映像情報制作・配給業	統計法第二条第九項に規定する統計基準である日本標準産業分類（以下「日本標準産業分類」という。）に掲げる小分類四一一―映像情報制作・配給業
二	音声情報制作業	日本標準産業分類に掲げる小分類四一二―音声情報制作業
三	新聞業	日本標準産業分類に掲げる小分類四一三―新聞業
四	出版業	日本標準産業分類に掲げる小分類四一四―出版業
五	映像・音声・文字情報制作に附帯するサービス業	日本標準産業分類に掲げる小分類四一六―映像・音声・文字情報制作に附帯するサービス業
六	クレジットカード業、割賦金融業	日本標準産業分類に掲げる小分類六四三―クレジットカード業、割賦金融業

別表第二（第四条関係）

番号	業 種	業 種 の 範 囲
一	ソフトウェア業	日本標準産業分類に掲げる小分類三九一―ソフトウェア業
二	情報処理・提供サービス業	日本標準産業分類に掲げる小分類三九二―情報処理・提供サービス業
三	インターネット附随サービス業	日本標準産業分類に掲げる小分類四〇一―インターネット附随サービス業
四	各種物品賃貸業	日本標準産業分類に掲げる小分類七〇一―各種物品賃貸業
五	産業用機械器具賃貸業	日本標準産業分類に掲げる小分類七〇二―産業用機械器具賃貸業
六	事務用機械器具賃貸業	日本標準産業分類に掲げる小分類七〇三―事務用機械器具賃貸業
七	自動車賃貸業	日本標準産業分類に掲げる小分類七〇四―自動車賃貸業
八	スポーツ・娯楽用品賃貸業	日本標準産業分類に掲げる小分類七〇五―スポーツ・娯楽用品賃貸業

番号	業 種	業 種 の 範 囲
九	その他の物品賃貸業	日本標準産業分類に掲げる小分類七〇九―その他の物品賃貸業
十	デザイン業	日本標準産業分類に掲げる小分類七二六―デザイン業
十一	広告業	日本標準産業分類に掲げる小分類七三一―広告業
十二	機械設計業	日本標準産業分類に掲げる小分類七四三―機械設計業
十三	計量証明業	日本標準産業分類に掲げる小分類七四五―計量証明業
十四	冠婚葬祭業	日本標準産業分類に掲げる小分類七九六―冠婚葬祭業
十五	映画館	日本標準産業分類に掲げる小分類八〇一―映画館
十六	興行場(別掲を除く)、興行団	日本標準産業分類に掲げる小分類八〇二―興行場(別掲を除く)、興行団
十七	スポーツ施設提供業	日本標準産業分類に掲げる小分類八〇四―スポーツ施設提供業
十八	公園、遊園地	日本標準産業分類に掲げる小分類八〇五―公園、遊園地
十九	学習塾	日本標準産業分類に掲げる小分類八二三―学習塾
二十	教養・技能教授業	日本標準産業分類に掲げる小分類八二四―教養・技能教授業
二十一	機械修理業(電気機械器具を除く)	日本標準産業分類に掲げる小分類九〇一―機械修理業(電気機械器具を除く)
二十二	電気機械器具修理業	日本標準産業分類に掲げる小分類九〇二―電気機械器具修理業

物品賃貸業調査票

(各種物品賃貸業、産業用機械器具賃貸業、事務用機械器具賃貸業、自動車賃貸業、スポーツ・娯楽用品賃貸業、その他の物品賃貸業)

平成27年7月1日



基幹統計 特定サービス 産業実態統計

Header information table with fields for registration number, prefecture, city/ward/village, and business number.

物品賃貸

Vertical text on the left side providing instructions and notes for the survey form.

Vertical text on the right side providing instructions and notes for the survey form.

Section 1: Business name and location. Includes fields for business name, address, and phone numbers.

Section 2: Management organization and capital. Section 3: Company/branch details. Section 4: Franchise information.

Section 5: Annual sales. Includes a flow diagram showing the calculation of sales for the rental business from total annual sales.

Table for Section 5: Breakdown of annual sales by business type (A-F) for the rental business.

注: 「各種物品賃貸業務 (A)」、「産業用機械器具賃貸業務 (B)」、「事務用機械器具賃貸業務 (C)」、「自動車賃貸業務 (D)」、「スポーツ・娯楽用品賃貸業務 (E)」、「その他の物品賃貸業務 (F)」のうち、売上高が最も多い業務 (一以下、主たる業務) のみについて、下記の調査項目「5のII 部門別事業従事者数」及び裏面の「レンタル年間売上高」、「リース年間売上高」及び「レンタル年間売上高」、「リース年間売上高」の物件別割合、「リース年間契約件数」等の項目について記入してください。

※「各種物品賃貸業務」とは、「総合リース業」、「その他の各種物品賃貸業」に該当する場合があります。
1: 総合リース業
「産業用機械器具賃貸業務 (B)」、「事務用機械器具賃貸業務 (C)」、「自動車賃貸業務 (D)」、「スポーツ・娯楽用品賃貸業務 (E)」、「その他の物品賃貸業務 (F)」の5業務で取り扱う物件のうち3つ以上にわたる、かつ、賃貸する期間が1年以上にわたるもので、その期間中に解約できる旨の定めがない条件で各種の物品をリースする業務をいいます。
2: その他の各種物品賃貸業 (各種物品レンタル業)
「産業用機械器具賃貸業務 (B)」、「事務用機械器具賃貸業務 (C)」、「自動車賃貸業務 (D)」、「スポーツ・娯楽用品賃貸業務 (E)」、「その他の物品賃貸業務 (F)」の5業務で取り扱う物のうち3つ以上にわたる各種の物品を賃貸するものであって、レンタルする業務をいいます。

Section 6: Annual operating expenses and fixed asset acquisition. Includes tables for operating expenses and fixed assets.

Section 7: Employee count. Includes a table for employee counts by gender and type.

Section 8: Departmental employee count. Includes a table for employee counts by department.

裏面に続く

表面の調査事項「5のII」欄の「各種物品賃貸業務（A）」、「産業用機械器具賃貸業務（B）」、「事務用機械器具賃貸業務（C）」、「自動車賃貸業務（D）」、「スポーツ・娯楽用品賃貸業務（E）」、「その他の物品賃貸業務（F）」のうち、売上高が最も多い業務（＝以下、主たる業務）のみについて、下記の「レンタル年間売上高」、「リース年間売上高」及び「レンタル年間売上高」、「リース年間売上高」の物件別割合、「リース年間契約件数」等の項目について記入してください。

8 年間売上高、契約高（平成26年1月1日から12月31日までの1年間又は最も近い決算日前1年間について記入してください。）

I 「主たる業務」の「レンタル年間売上高（消費税額を含む。）」、「リース年間契約高（消費税額を含む。）」

レンタル年間売上高				リース年間契約高（円）				
兆	千億	百億	十億	億	千万	百万	十万	万円

注：「リース年間契約高」とは、5のIIの「主たる業務」の年間売上高とは異なります。5のIIの「主たる業務」に係る過去1年間の契約額を記入してください。

II 「主たる業務」の「レンタル年間売上高」、「リース年間契約高」の物件別割合

物件区分	各種物品（A）										事務用機械器具（C）		合計
	産業用機械器具（B）		事務用機械器具（C）		その他		自動車（D）		スポーツ・娯楽用品（E）		その他（F）		
レンタル年間売上高	%	%	%	%	%	%	%	%	%	%	%	%	%
リース年間契約高	%	%	%	%	%	%	%	%	%	%	%	%	%

III 「主たる業務」の「レンタル年間売上高」及び「リース年間契約高」の契約先産業別割合

契約先産業区分	建設業	製造業	電気・ガス・熱供給・水道業	情報通信業	運輸業	卸売業	小売業	金融業	不動産業	学術研究	芸術文化	生活関連	サービス業	公務	同業者	その他	合計
レンタル年間売上高	%	%	%	%	%	%	%	%	%	%	%	%	%	%	%	%	100%
リース年間契約高	%	%	%	%	%	%	%	%	%	%	%	%	%	%	%	%	100%

9 年間契約件数

I-1 「主たる業務」のリース年間契約件数
（主たる業務が各種物品賃貸業務、産業用機械器具賃貸業務、事務用機械器具賃貸業務の場合。）

業務区分	各種物品賃貸業務（A）	産業用機械器具賃貸業務（B）	事務用機械器具賃貸業務（C）
リース年間契約件数	件	件	件
うち保守・管理・操作の条件（義務）のある契約件数	件	件	件

I-2 「主たる業務」のレンタル年間契約件数及びリース年間契約件数
（主たる業務が自動車賃貸業務、その他の物品賃貸業務の場合。）

業務区分	自動車（D）			映画・演劇用品		音楽・映像記録物		貸衣しよう		その他
	法人向け	うち、代車用	個人向け	うち、代車用	個人向け	うち、代車用	個人向け	うち、代車用	個人向け	
レンタル年間契約件数	件	件	件	件	件	件	件	件	件	件
リース年間契約件数	件	件	件	件	件	件	件	件	件	件
うち保守・管理の条件（義務）のある契約件数	件	件	件	件	件	件	件	件	件	件

契約件数	契約期間			
	1年を超え3年未満	3年以上5年未満	5年以上	その他
件	件	件	件	件

注：調査事項「9のI-1」の（A）～（C）いずれかのリース年間契約件数について下欄の契約期間別に件数を記入してください。リース年間契約件数と契約期間別件数の合計は同じ件数になるように記入してください。

★表面 調査事項「5のII」で記入した（A）～（D）、（F）の業務のうちで、売上高が最も多い業務1つ（＝主たる業務）について、調査事項「9のI-1」又は「9のI-2」の（A）～（D）、（F）の表のうち、該当する業務の表のみに、主たる業務の「レンタル年間売上高」及び「リース年間売上高」に係る年間契約件数を記入してください。
★「リース」については、売上高ではなく「契約高」に係る件数を記入してください。

以下は、主たる業務が「自動車賃貸業務（D）」「スポーツ・娯楽用品賃貸業務（E）」「その他の物品賃貸業務（F）」のいずれかの場合にのみ記入してください。

10 保有数量等

5のIIの「主たる業務」が「自動車賃貸業務（D）」の場合、下記の項目を記入してください。

I 「自動車賃貸業務」に係る保有自動車台数

区分	保有数量	
	台	台
レンタル		
リース		

II 「自動車賃貸業務」のレンタル業務年間売上高におけるインターネットを経由して受付けた割合

インターネット受付割合	%
-------------	---

注：調査事項「8-I」の「レンタル年間売上高」を100%として、それに占める割合を記入してください。なお、割合は、小数点以下は四捨五入して、整数で記入してください。

5のIIの「主たる業務」が「スポーツ・娯楽用品賃貸業務（E）」の場合、下記の項目を記入してください。

III 賃貸物件、商品保有数量及び貸出数量、営業日数

III-1 主な賃貸物件（主たる賃貸物件一つを○で囲んでください。）

1. スキー、 2. スケート 3. 自転車 4. ヨット、水上バイク、 5. テント 6. その他
スノーボード モーターボート

III-2 「スポーツ・娯楽用品賃貸業務」に係る商品保有数量及び貸出し数量

区分	数量				
	万	千	百	十	一
保有					
貸出し					

III-3 営業日数

区分	百	十	一
年間営業日数			

5のIIの「主たる業務」が「その他の物品賃貸業務（F）」の場合、下記の項目を記入してください。

IV レンタル物品の保有数量

区分	保有数量
映画・演劇用品	
音楽・映像記録物	
貸衣しよう	
その他	

備考（記入内容について特記すべき事項があれば記入してください。）

記入者（記入内容の照会へ回答出来る人） 署名	フリガナ 氏名	報告者（代表者）の氏名
---------------------------	------------	-------------

物品賃貸業調査票

(各種物品賃貸業、産業用機械器具賃貸業、事務用機械器具賃貸業、自動車賃貸業、スポーツ・娯楽用品賃貸業、その他の物品賃貸業)
平成27年7月1日



基礎統計
特定サービス
産業実態統計

※整理番号 ※都道府県番号 ※市区町村番号 ※事業所番号

物品賃貸
★この調査は、統計法(平成十九年法律第五十二号)に基づき統計調査として調査票を提出する者(事業者)は報告の義務があります。

★記入に当たっては、別紙の「物品賃貸業調査票記入注意書」を必ず読んでください。
★記入は記入しただけでなく、必ず記入した内容を正確に印刷し、提出してください。

1 事業所名及び所在地
I 事業所名
II 事業所の所在地
III 本社の所在地

2 経営組織及び資本金額
I 経営組織
II 資本金額(又は出資金額)
3 本社・支社別
I 事業所の本社・支社別
4 フランチャイズ

5 年間売上高(平成26年1月1日から12月31日までの1年間又は最も近い決算前1年間について記入してください)
I 事業所の年間売上高(消費税額を含む)
II Iの「事業所の年間売上高(消費税額を含む)」に占める業務別年間売上高

Table for business type breakdown: 物品賃貸業務 (A-F), 自動車賃貸業務 (D), スポーツ・娯楽用品賃貸業務 (E), その他の物品賃貸業務 (F)

注:「各種物品賃貸業務(A)」、「産業用機械器具賃貸業務(B)」、「事務用機械器具賃貸業務(C)」、「自動車賃貸業務(D)」、「スポーツ・娯楽用品賃貸業務(E)」、「その他の物品賃貸業務(F)」のうち、売上高が最も多い業務(一以下、主たる業務)のみについて、下記の調査項目「5のII 部門別事業従事者数」及び裏面の「レンタル年間売上高」、「リース年間売上高」及び「レンタル年間売上高」、「リース年間売上高」の物件別割合、「リース年間契約件数」等の項目について記入してください。

6 年間営業費用及び年間営業用固定資産取得額
I 事業所の年間営業費用(消費税額を含む)
II 事業所の過去1年間における営業用固定資産取得額(消費税額を含む)
III 事業所の過去1年間におけるリース投資資産取得額

7 従業者数
I 事業所の従業者数
II 「主たる業務」の部門別事業従事者数(別経営の事業所に派遣している人を除き、別経営の事業所から派遣されている人を含む。)

裏面に続く

表面の調査事項「5のII」欄の「各種物品賃貸業務（A）」、「産業用機械器具賃貸業務（B）」、「事務用機械器具賃貸業務（C）」、「自動車賃貸業務（D）」、「スポーツ・娯楽用品賃貸業務（E）」、「その他の物品賃貸業務（F）」のうち、売上高が最も多い業務（＝以下、主たる業務）のみについて、下記の「レンタル年間売上高」、「リース年間売上高」及び「レンタル年間売上高」、「リース年間売上高」の物件別割合、「リース年間契約件数」等の項目について記入してください。

8 年間売上高、契約高（平成26年1月1日から12月31日までの1年間又は最も近い決算日前1年間について記入してください。）

I 「主たる業務」の「レンタル年間売上高（消費税額を含む。）」、「リース年間契約高（消費税額を含む。）」

レンタル年間売上高				リース年間契約高（円）			
兆	千億	百億	十億	億	千万	百万	十万

注：「リース年間契約高」とは、5のIIの「主たる業務」の年間売上高とは異なります。5のIIの「主たる業務」に係る過去1年間の契約額を記入してください。

II 「主たる業務」の「レンタル年間売上高」、「リース年間契約高」の物件別割合

物件区分	各種物品（A）										合計
	産業用機械器具（B）					事務用機械器具（C）					
	産業機械	工作機械	土木・建設機械	医療用機器	商業用機械・設備	通信機器	サービス業用機械・設備	その他の産業用機械・設備	電子計算機・同関連機器	事務用機器	
レンタル年間売上高	%	%	%	%	%	%	%	%	%	%	
リース年間契約高	%	%	%	%	%	%	%	%	%	%	

各種物品（A）つづき							合計
自動車（D）		スポーツ・娯楽用品（E）		その他（F）			
法人向け	うち、代車用	個人向け		映画・演劇用品	音楽・映像記録物	貸衣しよう	その他
%	*** %	%	%	%	%	%	%
%	%	%	%	%	%	%	100%

III 「主たる業務」の「レンタル年間売上高」及び「リース年間契約高」の契約先産業別割合

契約先産業区分	その他																	合計		
	建設業	製造業	電気・ガス・熱供給・水道業	情報通信業	運輸業	卸売業	小売業	金融業	不動産賃貸業	学術研究	芸術・文化	娯楽	生活関連	サービス業	公務	同業者	その他の産業		個人	
レンタル年間売上高	*** %	*** %	*** %	*** %	*** %	*** %	*** %	*** %	*** %	*** %	*** %	*** %	*** %	*** %	*** %	*** %	*** %	*** %	*** %	100%
リース年間契約高	*** %	*** %	*** %	*** %	*** %	*** %	*** %	*** %	*** %	*** %	*** %	*** %	*** %	*** %	*** %	*** %	*** %	*** %	*** %	100%

9 年間契約件数

I-1 「主たる業務」のリース年間契約件数

（主たる業務が各種物品賃貸業務、産業用機械器具賃貸業務、事務用機械器具賃貸業務の場合。）

業務区分	各種物品賃貸業務（A）	産業用機械器具賃貸業務（B）	事務用機械器具賃貸業務（C）
リース年間契約件数	*** 件	*** 件	*** 件
うち保守・管理・操作の条件（義務）のある契約件数	*** 件	*** 件	*** 件

契約件数	契約期間		
	1年を超え3年未満	3年以上5年未満	5年以上
*** 件	*** 件	*** 件	*** 件

I-2 「主たる業務」のレンタル年間契約件数及びリース年間契約件数

（主たる業務が自動車賃貸業務、その他の物品賃貸業務の場合。）

業務区分	自動車（D）			その他（F）			
	法人向け	うち、代車用	個人向け	映画・演劇用品	音楽・映像記録物	貸衣しよう	その他
レンタル年間契約件数	台	*** 台	台	*** 件	*** 件	*** 件	*** 件
リース年間契約件数	台	*** 台	台	*** 件	*** 件	*** 件	*** 件
うち保守・管理の条件（義務）のある契約件数	台	*** 台	台	*** 件	*** 件	*** 件	*** 件

注：調査事項「9のI-1」の（A）～（C）いずれかのリース年間契約件数について下欄の契約期間別に件数を記入してください。リース年間契約件数と契約期間別件数の合計は同じ件数になるように記入してください。

★表面 調査事項「5のII」で記入した（A）～（D）、（F）の業務のうちで、売上高が最も多い業務1つ（＝主たる業務）について、調査事項「9のI-1」又は「9のI-2」の（A）～（D）、（F）の表のうち、該当する業務の表のみに、主たる業務の「レンタル年間売上高」及び「リース年間売上高」に係る年間契約件数を記入してください。
★「リース」については、売上高ではなく「契約高」に係る件数を記入してください。

以下は、主たる業務が「自動車賃貸業務（D）」「スポーツ・娯楽用品賃貸業務（E）」「その他の物品賃貸業務（F）」のいずれかの場合にのみ記入してください。

10 保有数量等

5のIIの「主たる業務」が「自動車賃貸業務（D）」の場合、下記の項目を記入してください。

I 「自動車賃貸業務」に係る保有自動車台数

平成26年12月31日現在で保有している自動車の台数を記入してください。	レンタル		台

II 「自動車賃貸業務」のレンタル業務年間売上高におけるインターネットを経由して受付けた割合

インターネット受付割合	%

注：調査事項「8-I」の「レンタル年間売上高」を100%として、それに占める割合を記入してください。なお、割合は、小数点以下は四捨五入して、整数で記入してください。

5のIIの「主たる業務」が「スポーツ・娯楽用品賃貸業務（E）」の場合、下記の項目を記入してください。

III 賃貸物件、商品保有数量及び貸出数量、営業日数

III-1 主な賃貸物件（主たる賃貸物件一つを○で囲んでください。）

1. スキー、 2. スケート 3. 自転車 4. ヨット、水上バイク、 5. テント 6. その他
スノーボード モーターボート

III-2 「スポーツ・娯楽用品賃貸業務」に係る商品保有数量及び貸出し数量

区分	数量				
	万	千	百	十	一
保有					
貸出し					

III-3 営業日数

区分	百	十	一
年間営業日数			

5のIIの「主たる業務」が「その他の物品賃貸業務（F）」の場合、下記の項目を記入してください。

IV レンタル物品の保有数量

区分	保有数量
映画・演劇用品	*****
音楽・映像記録物	*****
貸衣しよう	*****
その他	*****

備考（記入内容について特記すべき事項があれば記入してください。）

記入者（記入内容の照会へ回答出来る人） 署名	フリガナ 氏名	報告者（代表者）の氏名
---------------------------	------------	-------------

特定サービス産業実態調査の調査業種及び調査年次一覧（昭和48年～平成17年）

調査業種	調査年次 (和暦) (西暦)	昭和												平成																					
		48年	49	50	51	52	53	54	55	56	57	58	59	60	61	62	63	元	02	03	04	05	06	07	08	09	10	11	12	13	14	15	16	17	
		73	74	75	76	77	78	79	80	81	82	83	84	85	86	87	88	89	90	91	92	93	94	95	96	97	98	99	00	01	02	03	04	05	
1 物品賃貸業	ビ	○	○	○	○	○	○	○	○	○	○	○	○	○	○	○	○	○	○	○	○	○	○	○	○	○	○	○	○	○	○	○	○		
2 情報サービス業	ビ	○	○	○	○	○	○	○	○	○	○	○	○	○	○	○	○	○	○	○	○	○	○	○	○	○	○	○	○	○	○	○	○		
3 広告業	ビ	○	○	○	○	○	○	○	○	○	○	○	○	○	○	○	○	○	○	○	○	○	○	○	○	○	○	○	○	○	○	○	○		
4 エンジニアリング業	ビ									☆		△		△	△				○	○	○	○	○	○	○	○	○	△		△					
5 デザイン業	ビ	○	○				△			△		△					△		△			△			△		△		△						
6 機械設計業	ビ									☆							△			△			△			△	△		△						
7 環境計量証明業	ビ					△	△			△		△																△		△					
8 ディスプレイ業	ビ								☆				△					△			△			△			△		△						
9 研究開発支援検査分析業	ビ																					☆					△		△						
10 テレマーケティング業	ビ																										☆	△		△					
11 コンサルタント業	ビ	○	○				△			△																									
12 トレーディングスタンプ業	ビ						☆																												
13 複写業	ビ																			☆															
14 映画館	娛			△	△			△											△			△			△			△		△					
15 ゴルフ場	娛			△	△			△				△			△				△	△		△			△			△		△					
16 テニス場(テニス練習場を含む。)	娛							☆									△			△			△			△		△		△					
17 ボウリング場	娛							☆							△					△			△			△		△		△					
18 遊園地・テーマパーク	娛												☆								△			△			△		△		△				
19 ゴルフ練習場	娛																☆				△			△			△		△		△				
20 劇場(貸しホールを含む。)	娛																					☆						△		△					
21 映画制作・配給業、ビデオ発売業	娛																									☆		△		△					
22 貸自転車業	娛													☆																					
23 リゾートクラブ	娛																			☆															
24 クレジットカード業	教						☆				△					△	△	○	○	○	○	○	○	○	○	○	○		△		△				
25 葬儀業	教													☆															△		△				
26 フィットネスクラブ	教																☆			△			△			△		△		△		△			
27 カルチャーセンター	教																			☆								△		△					
28 結婚式場業	教																							☆				△		△					
29 外国語会話教室	教																								☆			△		△					
30 エステティック業	教																												☆						
31 新聞業、出版業	教																															☆			
調査業種数		5	5	5	5	4	4	7	7	5	5	5	5	6	7	5	5	5	8	9	10	10	9	9	9	9	10	9	9	10	10	9	10	10	9
調査スキーム		毎年調査3業種 + 周期(2年連続) 調査業種					毎年調査3業種 + 3年周期調査業種(ローテーション業種) + 新規調査業種					毎年調査5業種 + 3年周期調査3~4業種 + 新規調査1~2業種					毎年調査2業種 + 原則カテゴリー別に 3年周期調査																		

注: 1.昭和48年～昭和53年調査までの○印は毎年調査業種、△印は2年連続調査業種を表す。また、昭和54年調査以降の○印は毎年調査業種、△印は周期調査業種、☆印は新規調査業種を表す。
 2.昭和48年～昭和53年調査までの娯楽関連産業のうち、「テニス場(テニス練習場を含む。)」は平成11年調査まではテニス場のみの調査である。
 3.平成12年～平成17年調査までの調査スキームは、3区分のカテゴリー(ビ:ビジネス支援産業、娛:娯楽関連産業、教:教養・生活関連産業)により実施した。なお、ビジネス支援産業のうち、「物品賃貸業」、「情報サービス業」は平成13年調査から対象範囲を従来の市部から全国へ拡大した。
 4.平成17年調査までは、「映画制作・配給業、ビデオ発売業」、「エンジニアリング業」、「クレジットカード業」、「外国語会話教室」、「新聞業、出版業」は企業(本社)を対象とし、それ以外は事業所を対象としている。

特定サービス産業実態調査の調査業種及び調査年次一覧（平成18年～27年）

調査年次（和暦）		平成									
		18年	19	20	21	22	23	24	25	26	27
調査業種（西暦）		06	07	08	09	10	11	12	13	14	15
1	ソフトウェア業	☆	○	○	○	○	平成24年2月1日に実施された「平成24年経済センサス―活動調査」の中で、必要事項を把握することとして中止		○	○	○
2	情報処理・提供サービス業	☆	○	○	○	○			○	○	○
3	インターネット附随サービス業			☆	○	○			○	○	○
4	映像情報制作・配給業		☆	○	○	○			○	○	○
5	音声情報制作業			☆	○	○			○	○	○
6	新聞業			☆	○	○			○	○	○
7	出版業			☆	○	○			○	○	○
8	映像・音声・文字情報制作に附帯するサービス業			☆	○	○			○	○	○
9	クレジットカード業、割賦金融業		☆	○	○	○			○	○	○
10	各種物品賃貸業	☆	○	○	○	○			○	○	○
11	産業用機械器具賃貸業	☆	○	○	○	○			○	○	○
12	事務用機械器具賃貸業	☆	○	○	○	○			○	○	○
13	自動車賃貸業			☆	○	○			○	○	○
14	スポーツ・娯楽用品賃貸業			☆	○	○			○	○	○
15	その他の物品賃貸業			☆	○	○			○	○	○
(平成19年まで) (20年以降)											
16	広告代理業	☆	○	○	○	○		○	○	○	
17	その他の広告業	☆	○								
18	デザイン・機械設計業		☆	○	○	○		○	○	○	
	18	機械設計業		○	○	○		○	○	○	
19	計量証明業		☆	○	○	○		○	○	○	
20	機械修理業（電気機械器具を除く）			☆	○	○		○	○	○	
21	電気機械器具修理業			☆	○	○		○	○	○	
22	冠婚葬祭業					☆	○		○	○	
23	映画館					☆	○		○	○	
24	興行場、興行団					☆	○		○	○	
25	スポーツ施設提供業					☆	○		○	○	
26	公園、遊園地・テーマパーク					☆	○		○	○	
27	学習塾					☆	○		○	○	
28	教養・技能教授業					☆	○		○	○	
調査業種数		7	11	21	28	28			28	28	28
調査スキーム		毎年調査				毎年調査（標本調査）					

注：5.平成18年調査からは、①調査対象名簿を業界団体等から事業所・企業統計調査名簿（総務省）へ変更（アクティビティベースから産業格付ベースへ変更）、②調査対象業種の毎年調査化、③調査対象業種の産業分類レベルを日本標準産業分類小分類に統一するなどの改正を実施した。
 6.平成18年調査からは、「映像情報制作・配給業」、「音声情報制作業」、「映像・音声・文字情報制作に附帯するサービス業」、「新聞業」、「出版業」、「クレジットカード業、割賦金融業」は企業（本社）を対象とし、それ以外は事業所を対象としている。
 7.平成19年11月に日本標準産業分類の改正が行われたため、平成20年調査からは改正産業分類により調査を実施した。
 8.平成21年調査からは、調査客体への負担軽減、調査資源の効率化の観点から、母集団数が小規模な業種を除き、標本調査を導入した。



政府統計