

平成27年

特定サービス産業実態調査報告書

映画館編

平成28年8月

経済産業省大臣官房調査統計グループ

目 次

利用上の注意	1
調査対象及び調査事項	8
概況	14

統 計 表

映画館

① 総合統計表

第 1 表	事業所数、従業者数、事業従事者数、年間売上高、 1 事業所当たり及び1人当たりの年間売上高	26
第 2 表	業務（主業、従業）別の年間売上高	28
第 3 表	経営組織別の事業所数、従業者数及び年間売上高	30
第 4 表	系列別の事業所数、従業者数及び年間売上高	32
第 5 表	公開形態別の事業所数、従業者数及び年間売上高	36
第6－1表	立地別の事業所数、従業者数及び年間売上高	38
第6－2表	併設施設別の事業所数、従業者数及び年間売上高	40
第 7 表	開設年別の事業所数、従業者数及び年間売上高	42
第 8 表	雇用形態別の男女別の従業者数、別経営の事業所から派遣されている人及び 映画館業務の部門別事業従事者数、直営の売店業務の事業従事者数	46
第 9 表	施設、入場者数及び公開本数	50
第 10 表	スクリーン数規模別の事業所数（公開形態別）、従業者数、年間売上高、施設、 1 事業所当たり年間売上高	52
第 11 表	開設年別の事業所数（公開形態別）、従業者数、年間売上高、施設、 1 事業所当たりの年間売上高	52
第 12 表	開設年別の事業所数（立地環境別）	52
第 13 表	年間営業費用及び年間営業用固定資産取得額	54

② 都道府県別統計表

第 1 表	事業所数、従業者数、事業従事者数、年間売上高、 1 事業所当たり及び1人当たりの年間売上高	58
第 2 表	業務（主業、従業）別の年間売上高	60
第 3 表	経営組織別の事業所数、従業者数及び年間売上高	62
第 4 表	系列別の事業所数、従業者数及び年間売上高	64
第 5 表	公開形態別の事業所数、従業者数及び年間売上高	68
第6－1表	立地別の事業所数、従業者数及び年間売上高	70

第 6 - 2 表	併設施設別の事業所数、従業者数及び年間売上高	7 2
第 7 表	開設年別の事業所数、従業者数及び年間売上高	7 4
第 8 表	雇用形態別の男女別の従業者数、別経営の事業所から派遣されている人及び 映画館業務の部門別事業従事者数、直営の売店業務の事業従事者数	7 8
第 9 表	施設、入場者数及び公開本数	8 2
第 10 表	スクリーン数規模別の事業所数（公開形態別）、従業者数、年間売上高、施設	8 4
第 11 表	開設年別の事業所数（公開形態別）、従業者数、年間売上高、施設	9 0
第 12 表	開設年別の事業所数（立地環境別）	9 6
第 13 表	年間営業費用及び年間営業用固定資産取得額	1 0 0

参考

特定サービス産業実態調査規則	1 0 4
平成 2 7 年映画館調査票	1 0 8
特定サービス産業実態調査の調査業種及び調査年次一覧	1 0 9

利用上の注意

I. 調査の概要

1. 調査の目的

特定サービス産業実態調査は、サービス産業の実態を明らかにし、サービス産業に関する施策の基礎資料を得ることを目的とする。

2. 調査の根拠

特定サービス産業実態調査は、統計法(平成19年法律第53号)に基づく基幹統計調査として、特定サービス産業実態調査規則(昭和49年通商産業省令第67号)によって実施される。

なお、特定サービス産業実態調査規則及び調査票様式を参考として掲載している。

3. 調査の期日

平成27年特定サービス産業実態調査は、平成27年7月1日現在で実施した。

なお、年間売上高等調査事項の調査対象期間は、原則、平成26年1月1日から12月31日までの1年間である。

4. 調査の範囲

特定サービス産業実態調査の範囲は、日本標準産業分類(平成25年総務省告示第405号)に掲げる「大分類G—情報通信業」、「大分類J—金融業, 保険業」、「大分類K—不動産業, 物品賃貸業」、「大分類L—学術研究, 専門・技術サービス業」、「大分類N—生活関連サービス業, 娯楽業」、「大分類O—教育, 学習支援業」及び「大分類R—サービス業(他に分類されないもの)」に属する小分類のうち、主として経済産業省所管の小分類である。平成27年は、次に掲げる28業種の小分類について当該業務(事業)を主業として営む事業所(一部業種は企業)を対象に調査を行った。

平成27年 特定サービス産業実態調査の調査業種及び調査対象の範囲

(1) 対事業所サービス業(21業種)

調査業種	調査対象の範囲
ソフトウェア業	日本標準産業分類に掲げる小分類 391—ソフトウェア業に属する業務を主業として営む事業所
情報処理・提供サービス業	日本標準産業分類に掲げる小分類 392—情報処理・提供サービス業に属する業務を主業として営む事業所
インターネット附随サービス業	日本標準産業分類に掲げる小分類 401—インターネット附随サービス業に属する業務を主業として営む事業所
映像情報制作・配給業	日本標準産業分類に掲げる小分類 411—映像情報制作・配給業に属する業務を主業として営む企業
音声情報制作業	日本標準産業分類に掲げる小分類 412—音声情報制作業に属する業務を主業として営む企業
新聞業	日本標準産業分類に掲げる小分類 413—新聞業に属する業務を主業として営む企業
出版業	日本標準産業分類に掲げる小分類 414—出版業に属する業務を主業として営む企業
映像・音声・文字情報制作に附帯するサービス業	日本標準産業分類に掲げる小分類 416—映像・音声・文字情報制作に附帯するサービス業に属する業務を主業として営む企業

調査業種	調査対象の範囲
クレジットカード業、 割賦金融業	日本標準産業分類に掲げる小分類 643－クレジットカード業、割賦金融業に属する業務を主業として営む企業
各種物品賃貸業	日本標準産業分類に掲げる小分類 701－各種物品賃貸業に属する業務を主業として営む事業所
産業用機械器具賃貸業	日本標準産業分類に掲げる小分類 702－産業用機械器具賃貸業に属する業務を主業として営む事業所
事務用機械器具賃貸業	日本標準産業分類に掲げる小分類 703－事務用機械器具賃貸業に属する業務を主業として営む事業所
自動車賃貸業	日本標準産業分類に掲げる小分類 704－自動車賃貸業に属する業務を主業として営む事業所
スポーツ・娯楽用品賃貸業	日本標準産業分類に掲げる小分類 705－スポーツ・娯楽用品賃貸業に属する業務を主業として営む事業所
その他の物品賃貸業	日本標準産業分類に掲げる小分類 709－その他の物品賃貸業に属する業務を主業として営む事業所
デザイン業	日本標準産業分類に掲げる小分類 726－デザイン業に属する業務を主業として営む事業所
広告業	日本標準産業分類に掲げる小分類 731－広告業に属する業務を主業として営む事業所
機械設計業	日本標準産業分類に掲げる小分類 743－機械設計業に属する業務を主業として営む事業所
計量証明業	日本標準産業分類に掲げる小分類 745－計量証明業に属する業務を主業として営む事業所
機械修理業 (電気機械器具を除く)	日本標準産業分類に掲げる小分類 901－機械修理業(電気機械器具を除く)に属する業務を主業として営む事業所
電気機械器具修理業	日本標準産業分類に掲げる小分類 902－電気機械器具修理業に属する業務を主業として営む事業所

(2) 対個人サービス業(7業種)

調査業種	調査対象の範囲
冠婚葬祭業	日本標準産業分類に掲げる小分類 796－冠婚葬祭業に属する業務を主業として営む事業所
映画館	日本標準産業分類に掲げる小分類 801－映画館に属する業務を主業として営む事業所
興行場，興行団	日本標準産業分類に掲げる小分類 802－興行場(別掲を除く)，興行団に属する業務を主業として営む事業所
スポーツ施設提供業	日本標準産業分類に掲げる小分類 804－スポーツ施設提供業に属する業務を主業として営む事業所
公園，遊園地・テーマパーク	日本標準産業分類に掲げる小分類 805－公園，遊園地に属する業務を主業として営む事業所
学習塾	日本標準産業分類に掲げる小分類 823－学習塾に属する業務を主業として営む事業所
教養・技能教授業	日本標準産業分類に掲げる小分類 824－教養・技能教授業に属する業務を主業として営む事業所

5. 調査方法及び経路

(1) 調査方法

経済産業省が調査を委託した、特定サービス産業実態調査実施事務局が、郵送により調査票を配布し、郵送又はオンラインにより収集を行った。

(2) 調査経路

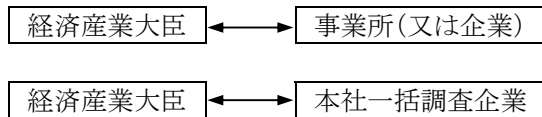

※ 本社一括調査は、調査対象事業所を有する企業本社へ対象となった傘下事業所の調査票を郵送。

6. 調査票の種類及び調査内容

平成 27 年調査は、19 種類の調査票(①「ソフトウェア業、情報処理・提供サービス業及びインターネット附随サービス業調査票」、②「映像情報制作・配給業調査票」、③「音声情報制作業調査票」、④「新聞業調査票」、⑤「出版業調査票」、⑥「映像・音声・文字情報制作に付帯するサービス業調査票」、⑦「クレジットカード業、割賦金融業調査票」、⑧「物品賃貸業調査票(各種物品賃貸業、産業用機械器具賃貸業、事務用機械器具賃貸業、自動車賃貸業、スポーツ・娯楽用品賃貸業、その他の物品賃貸業)」、⑨「デザイン業、機械設計業調査票」、⑩「広告業調査票」、⑪「計量証明業調査票」、⑫「冠婚葬祭業調査票」、⑬「映画館調査票」、⑭「興行場、興行団調査票」、⑮「スポーツ施設提供業調査票」、⑯「公園、遊園地・テーマパーク調査票」、⑰「学習塾調査票」、⑱「教養・技能教授業調査票」、⑲「機械修理業、電気機械器具修理業調査票)」を用いて、経営組織、従業者数、年間売上高及び営業費用等の調査を行った。

また、標本調査業種(「7. 標本設計及び抽出方法」の(2)を参照)については、事業従事者数(又は常用雇用者数)が 4 人以下の事業所(又は企業)は調査項目を簡素化した簡易票で調査を行った。

7. 標本設計及び抽出方法

(1) 母集団名簿

平成 24 年経済センサス-活動調査を用い、かつ、特定サービス産業実態調査から得られる最新情報(廃業、対象外、主業変更等)を反映した。

(2) 標本設計を行う業種の選定

調査客体への負担軽減、調査資源の効率化の観点から、28 業種のすべてについて標本設計を行ったが、母集団数が少ない業種については全数調査とした。

【全数調査とした業種(7 業種)】

「音声情報制作業」、「クレジットカード業、割賦金融業」、「事務用機械器具賃貸業」、「スポーツ・娯楽用品賃貸業」、「計量証明業」、「映画館」、「公園、遊園地・テーマパーク」

(3) 抽出方法

① 層化及び抽出の考え方

業種別・事業従事者規模別・都道府県別に層化抽出した。なお、企業単位の業種については、業種別・常用雇用者規模別・都道府県別に層化抽出した。

基準変数は、原則、売上高とした。ただし、売上高が把握できない場合は、事業従事者数(又は常用雇用者数)とした。

② 配分方法

全国計の業種ごとに基準変数に対する標準誤差率が 2.0%以下になるよう標本数を計算した。この標本数を事業従事者規模別(又は常用雇用者規模別)にネイマン配分した後、都道府県別に比例配分した。

9. 調査結果の概要

(1) 調査の回答状況

①業種別の回答状況(標本調査業種)

調査業種	標本数	回答数	回答率 (%)	有効 回答数	有効 回答率 (%)
合計 (21 業 種)	48,934	40,509	82.8	40,447	82.7
ソフトウェア業	3,076	2,787	90.6	2,787	90.6
情報処理・提供サービス業	1,828	1,631	89.2	1,628	89.1
インターネット附属サービス業	560	378	67.5	378	67.5
映像情報制作・配給業	808	639	79.1	638	79.0
新聞業	374	345	92.2	345	92.2
出版業	655	526	80.3	525	80.2
映像・音声・文字情報制作に付随するサービス業	485	377	77.7	375	77.3
各種物品賃貸業	790	760	96.2	759	96.1
産業用機械器具賃貸業	2,759	2,223	80.6	2,219	80.4
自動車賃貸業	1,905	1,519	79.7	1,515	79.5
その他の物品賃貸業	4,298	3,242	75.4	3,213	74.8
デザイン業	2,107	1,734	82.3	1,730	82.1
広告業	1,621	1,381	85.2	1,381	85.2
機械設計業	1,453	1,289	88.7	1,289	88.7
機械修理業(電気機械器具を除く)	3,260	2,689	82.5	2,683	82.3
電気機械器具修理業	1,623	1,378	84.9	1,373	84.6
冠婚葬祭業	2,277	1,849	81.2	1,849	81.2
興行場, 興行団	770	608	79.0	608	79.0
スポーツ施設提供業	2,687	2,310	86.0	2,310	86.0
学習塾	7,947	6,571	82.7	6,569	82.7
教養・技能教授業	7,651	6,273	82.0	6,273	82.0

(注) 標本数、回答数、有効回答数は、廃業、転業及び休業事業所(企業)を含まない。

②業種別の回答状況(全数調査業種)

調査業種	調査 対象数	調査票 回収数	回収率 (%)	集計 事業所数	有効 回答率 (%)
合計 (7 業 種)	2,637	2,217	84.1	2,206	83.7
音声情報制作業	324	204	63.0	203	62.7
クレジットカード業, 割賦金融業	200	199	99.5	199	99.5
事務用機械器具賃貸業	353	301	85.3	301	85.3
スポーツ・娯楽用品賃貸業	321	218	67.9	217	67.6
計量証明業	773	692	89.5	691	89.4
映画館	529	477	90.2	471	89.0
公園, 遊園地・テーマパーク	137	126	92.0	124	90.5

(注) 調査対象数、回答数、有効回答数は、廃業、転業及び休業事業所(企業)を含まない。

(2) 調査結果の評価

①評価方法

調査結果の評価は、売上高(事業所全体の年間売上高又は企業全体の年間売上高)の達成精度(標準誤差率)を基に行った。

なお、売上高の標準誤差率は、次の式により算出した。

$$\text{標準誤差}^2 = \left\{ \sum_{i=1}^L \left(\frac{\text{標準偏差}^2}{\text{標本数}i} \right) \times \text{母集団数}i \times (\text{母集団数}i - \text{標本数}i) \right\} / \text{母集団数}^2$$

標準誤差率 = 標準誤差 / 平均 標準偏差i : 第i層の売上高の標準偏差 平均 : 売上高の平均

標本数i : 第i層の標本数 母集団数i : 第i層の母集団数 L : 層の総数

②達成精度(標準誤差率)

調査業種	売上高		
	平均(万円)	標準偏差	標準誤差率
ソフトウェア業	57,450	84,449	0.016
情報処理・提供サービス業	65,875	113,351	0.040
インターネット附随サービス業	58,189	65,464	0.057
映像情報制作・配給業	42,226	49,116	0.043
新聞業	271,256	232,796	0.002
出版業	55,694	48,280	0.021
映像・音声・文字情報制作に附帯するサービス業	11,109	7,474	0.027
各種物品賃貸業	312,522	300,239	0.010
産業用機械器具賃貸業	42,698	79,657	0.031
自動車賃貸業	31,186	40,473	0.025
その他の物品賃貸業	12,934	21,685	0.042
デザイン業	4,054	3,590	0.015
広告業	88,239	131,840	0.017
機械設計業	8,123	5,665	0.013
機械修理業(電気機械器具を除く)	16,186	14,851	0.013
電気機械器具修理業	19,863	26,290	0.049
冠婚葬祭業	20,498	19,509	0.020
興行場, 興行団	40,989	54,867	0.035
スポーツ施設提供業	14,657	12,612	0.017
学習塾	1,927	2,363	0.013
教養・技能教授業	1,167	1,791	0.018

10. 概況及び統計表について

(1) 統計表の種類について

統計表について、平成 21 年調査より標本抽出を導入したことに伴い、事業従事者(又は常用雇用者)4 人以下の事業所を簡易票で調査を行う業種は、事業従事者数(又は常用雇用者数)により集計事項が異なることから、以下の構成とした。

・全規模の部

通常票、簡易票で調査している項目について集計した。

・事業従事者(又は常用雇用者)5人以上の部

通常票で調査している項目について集計した。

(2) 公表数値について

・標本調査で実施した業種の場合、拡大推計して集計後に四捨五入をしているため、総計と内訳の合計とが一致しない場合がある。

- ・全数調査で実施した業種の場合であっても、回収出来ない事業所(又は企業)の数値(欠測値)については、欠測値の補完を行い集計後に四捨五入をしているため、総計と内訳の合計とが一致しない場合がある。
- ・単位当たり換算の値は、各数値に単位以下の数値を有しているため、公表値から求めても一致しない場合がある。

(3) 記号及び注記について

- ・「-」は該当数値なし、「0」は単位未満、「▲」は数値がマイナスであることを表している。
なお、「…」は、回収標本数が少ないために表章できない項目を表している。
- ・「x」は、1 又は 2 である事業所(又は企業)に関する数値で、これをそのまま掲げると個々の報告者の秘密が漏れるおそれがあるため、数値を秘匿した箇所である。また、3 以上の事業所(又は企業)に関する数値であっても、1 又は 2 の事業所(又は企業)の数値が合計との差引きで判明する箇所は、「x」で表した。
- ・「該当事業所(又は企業)数」は、当該項目に記載のあった事業所(又は企業)数をいい、調査事業所(又は企業)の内数を示す。
- ・「事業従事者数(又は常用雇用者数)」は、事業所(又は企業)の従業者数計から別経営の事業所(又は企業)に派遣されている人を除き、別経営の事業所(又は企業)から派遣されている人を加えたものである。

(4) 平成 21 年調査より標本調査の導入及び未回収事業所の推計を行っていることから、平成 20 年以前の特定サービス産業実態調査結果との単純比較はできない。

(5) 平成 21 年調査以降の特定サービス産業実態調査の枠組みは以下のとおり。

	標本調査(一部業種は全数調査)						
	21年	22年	23年	24年	25年	26年	27年
調査名	平成21年 特定サービス産業 実態調査	平成22年 特定サービス産業 実態調査	平成24年 経済センサス- 活動調査 との重複を 避けるため 中止		平成25年 特定サービス産業 実態調査	平成26年 特定サービス産業 実態調査	平成27年 特定サービス産業 実態調査
実施年月	21年11月	22年11月			25年7月	26年7月	27年7月
売上高等の 対象期間	20年11月1日～ 21年10月31日	21年11月1日～ 22年10月31日			24年1月～12月	25年1月～12月	26年1月～12月
母集団	平成18年 事業所・企業統計調査				平成21年 経済センサス- 基礎調査	平成24年 経済センサス- 活動調査	

II. その他の注意事項

1. この統計表に掲載された数値を他に転載する場合は、「平成 27 年特定サービス産業実態調査報告書(経済産業省)」による旨を明記してください。

2. この統計表に関する質問は、下記宛にお願いします。

経済産業省 大臣官房 調査統計グループ 構造統計室

住 所 〒100-8902 東京都千代田区霞が関 1 丁目 3 番 1 号

電 話 03(3501)0327 (ダイヤルイン)

e-mail qqcebd@meti.go.jp

本書に記載されている内容は、経済産業省のホームページにも掲載されています。

統計情報アクセス用URL <http://www.meti.go.jp/statistics/index.html>

調査対象及び調査事項

映画館について

1. 調査対象

映画館の調査対象は、映画上映を主たる業務として営む事業所(映画館)で、映画配給会社と一定期間上映契約を結び映画の配給を受け、定期的又は継続的に映画興行を行う常設館である。

※ 常設館とは映画興行を行うために映写設備、客席等を保有し、常時設けてある建物又は施設をいう。

シネマコンプレックスなど、切符売り場、入場口を集約し、一つの建物(施設)の内部を区切り複数のスクリーンを設置し、複数の映画を上映する映画館は、一事業所として調査を行った。

また、映画興行を行うほか、演劇、演芸などを同時に行っているものを含む。

なお、次のような業務を行う事業所は、本調査の対象としていない。

- ① 上映場所が一定していない映画興行(体育館、野球場、ホール、会議室等を借切って上映する興行形態や演劇、演芸等の合間に不定期に上映する興行形態等)
- ② 鑑賞者から料金を徴収しない映画興行(試写会、〇〇会社主催の映画興行等)

2. 調査事項

(1) **事業所数**は、調査結果(平成27年7月1日現在)の母集団数である。

事業所のうち、「**単独事業所**」とは、他の場所に同一経営の本社・本店や支社・支店、営業所などを持たない事業所。「**本社**」とは、他の場所に同一経営の支社・支店、営業所などがあり、それらのすべてを統括している本社・本店の事業所。「**支社**」とは、他の場所にある同一経営の本社・本店の統括を受けている支社・支店、営業所など、映画館を共同経営し、その運営をしている事業所。

なお、**該当事業所数**とは、当該項目に記載のあった事業所数をいい、事業所数の内数である。調査事項によっては複数の項目に記載している事業所が存在しているため、事業所数を「**該当事業所数**」で表記している。

- (2) **経営組織別**は、法律の規定により法人格を認められて事業を営むものうち、株式会社、有限会社、合同会社、合資会社及び合名会社は「**会社**」、前記以外のは「**会社以外の法人・団体**」(外国に本社・本店がある外国の会社、映画館を共同経営し、その運営をしている事業所を含む。)である。また、「**個人経営**」は個人で事業を営んでいるものである(個人による共同経営を含む。)
- (3) **資本金額(又は出資金額)**は、平成27年7月1日現在で払込済みの資本金又は出資金の額。
- (4) **従業者数**は、平成27年7月1日現在の数値。

① **従業者数**とは、事業所に所属している者で、当該業務(映画館業務をいう。)以外の業務の従業者及び、他の会社(企業)など別経営の事業所へ出向・派遣している者又は、下請けとして他の会社など別経営の事業所で働いている者(送出者)を含み、他の会社など別経営の事業所から出向・派遣されている者又は、下請けとして他の会社など別経営の事業所からきて働いている者(受入者)を含まない。

雇用形態別項目区分は、以下のとおりである。

ア 「**個人業主(個人経営の事業主)及び無給の家族従業者**」、「**有給役員**」、「**常用雇用者**」、「**臨時雇用者**」

a 「**個人業主(個人経営の事業主)及び無給の家族従業者**」のうち、**個人業主(個人経営の事業主)**とは、個人経営の事業主(共同経営者を含む。)で、実際にこの事業所に従事している者。**無給の家族従業者**とは、個人業主の家族で、賃金、給与を受けずに事業所の業務に常時従事している者。

b 「有給役員」とは、経営組織が「会社」、「会社以外の法人・団体」の役員(常勤、非常勤を問わない)で報酬や給与を受けている者。

c 常用雇用者とは、「一定の期間を定めずに雇用されている者、又は1か月を超える期間を定めて雇用されている者」又は「平成27年5月と6月にそれぞれ18日以上働き、平成27年7月1日現在も雇用されている者」で「一般に正社員、正職員と呼ばれている者」、「パート・アルバイトなど」に区分される。

・「一般に正社員、正職員と呼ばれている人」とは、常用雇用者のうち、一般に正社員、正職員と呼ばれている者。

・「パート・アルバイトなど」とは、「一般に正社員、正職員などと呼ばれている人」以外で「嘱託」、「パート」、「アルバイト」又はそれに近い名称と呼ばれている者。契約社員もここに含まれる。

・「就業時間換算雇用者数」とは、「パート・アルバイトなど」に記入した従業者全員の総労働時間(1週間分)を所定労働時間(1週間分)で除して算出した人数。

d 「臨時雇用者」とは、常用雇用者以外の雇用者で、1か月以内の期間を定めて雇用されている者又は、日々雇用されている者。

イ 「総計のうち、別経営の事業所に派遣している人」とは、事業所の従業者(2.(4))のうち、他の会社など別経営の事業所に出向・派遣している者又は、下請けとして他の会社など別経営の事業所で働いている者。

②「総計のほか、別経営の事業所から派遣されている人」とは、当該事業所に他の会社など別経営の事業所から出向・派遣されている者又は、下請けとして他の会社など別経営の事業所からきて働いている者(受入者)。

(5) **事業従事者数**は、平成27年7月1日現在の数値。

事業従事者数とは、事業所の従業者(2.(4))から「別経営の事業所に派遣している人」を除き、「別経営の事業所から派遣されている人」を含めた人数の計。

① **主たる業務(映画館業務)の部門別事業従事者数**は、映画館業務に従事する、下記の部門別の事業従事者数をいう。

ア 「管理・営業部門」とは、一般に、総務、企画、人事、経理、予算及び営業などの業務に従事する者。

イ 「出札・案内」とは、切符売場、場内案内などの業務に従事する者。

ウ 「映写」とは、映写業務に従事する者。

エ 「その他」とは、施設の管理・運営、警備など上記以外の業務に従事する者。

② 「**売店(直営)**」とは、映画館業務ではなく、直営の売店の業務に従事する者。

③ **うち、別経営の事業所から派遣されている人**は、上記部門別事業従事者数のうち、他の会社など別経営の事業所から出向・派遣されている者又は、下請けとして働いている者。

(6) **年間売上高**は、平成26年1月1日から12月31日までの1年間又は、調査日に最も近い決算日前の1年間に得た事業所全体の売上高及び業務別(「映画館業務」及び「その他業務」)の売上高で、利益や所得ではなく経費を差し引く前の売上高(事業収入額)に消費税額を含めた金額。したがって、当該年間売上高には、営業として行っていない財産運用や財産売却による収入は含まない。

「映画館業務」は映画館入場料収入であり、パンフレット等の物品販売、飲食物の提供による収入は、「その他業務」に含まれる。

なお、本社・支社(営業所)間及び支社(営業所)相互間の企業内取引によるサービス提供については、提供価格若しくは振替仕切額(提供価格若しくは振替仕切額がない場合は、そのサービス提供原価)を当該年間売上高に含む。

(7) **入場者数及び公開本数**

①「**入場者数**」は、「邦画」、「洋画」の入場者数。また、「アニメーション」の入場者数は、「邦画」、「洋画」のそれぞれの内数である。

②「公開本数」は、「邦画」と「洋画」の上映タイトル数。また、「アニメーション」の上映タイトル数は、「邦画」、「洋画」のそれぞれの内数である。

※「邦画」、「洋画」、「アニメーション」の説明は以下のとおり。

ア 「邦画」とは、日本の映画制作・配給会社が制作し配給元となった映画。

イ 「洋画」とは、外国の映画制作・配給会社が制作し配給元となった映画。

ウ 「アニメーション」とは、セル画、コンピュータ・グラフィックスなどにより制作した動画(映画)。

(8) 施設

①「座席数」とは、形式、大小を問わず、同一建物・施設内に設置している稼働スクリーンに併設している稼働座席の数。

②「スクリーン数」とは、同一建物・施設内に設置している稼働スクリーンの数。

ア 「デジタルスクリーン」とは、デジタル映画(フィルムを用いず、デジタルで記録された映像情報をプロジェクターで上映する映画)を上映するスクリーン。

イ 「その他のスクリーン」とは、フィルム映写用スクリーンなど、デジタルスクリーン以外のスクリーン。

(9) **系列・立地環境等**は、映画館の系列、映画館の公開形式及び、映画館の立地環境のこと。

①「映画館の系列」

ア 「映画制作配給会社直営」とは、映画制作配給会社が自ら経営している会社の映画館。

イ 「映画制作配給会社系列」とは、映画制作配給会社から出資を受けて経営している会社の映画館。

ウ 「独立興行会社経営」とは、映画制作配給会社等の系列に加わらず、独立して経営している会社の映画館。

エ 「外資系列」とは、外国企業による出資比率等が「三分之一を超える」会社が経営している映画館。

オ 「他産業経営」とは、映画制作・配給、映画興行以外の事業を主として営む会社が経営している会社の映画館(遊園地経営会社や私鉄会社の事業の一部として行う映画館)。

カ 「その他」とは、上記以外で会社以外の法人団体・個人経営の映画館、共同経営している映画館等。

②「映画館の公開形態」

ア 「シネマコンプレックス」とは、一つの建物・施設で複数のスクリーン(6以上)を設置し、かつ、入場券売場、入口、ロビー・売店、映写室等を集約化して共有する複合型映画館。

イ 「その他(単独館を含む。）」とは、単独館、単独館が複数ある施設など、シネマコンプレックスに該当しない映画館。

③「立地環境」

〈立地〉

ア 「駅周辺型」とは、鉄道駅周辺に立地する映画館(原則として、地下鉄駅、路面電車の駅周辺は除く。)

イ 「市街地型」とは、都市の中心部(駅周辺を除く)にある繁華街やオフィス街に立地する映画館。

ウ 「ロードサイド型」とは、国道あるいはこれに準ずる主要道路の沿線に立地している映画館(ただし、都市の中心にあるものは「市街地型」に区分する。)

エ 「その他」とは、郊外のショッピングセンターに併設されているものなど、上記に該当しない映画館。

〈併設施設〉

ア 「複合施設型(ショッピングセンター中心)」とは、ショッピングセンター中心の複合施設にある映画館。

イ 「複合施設型(レジャー施設中心)」とは、レジャー施設中心の複合施設にある映画館。

ウ 「その他(該当なしを含む。）」とは、上記以外の映画館。

④「開設年」は、その施設で上映業務を始めた年が開設年(合併等により経営主体が変わった年ではない)。

(10) **年間営業費用**は、平成26年1月1日から12月31日までの1年間又は、調査日に最も近い決算日前の1年間の事業所全体の「給与支給総額」、「外注費」、「上映映画料」、「施設管理費」、「売店(直営)売上原価」、「広告宣伝費」、「減価償却費」、賃借料(「土地・建物」、機械・装置)及び「その他の営業費用」の計(消費税額を含む。)

①「**給与支給総額**」は、1年間に支給した給与額(基本給、賞与、諸手当等で定期的、臨時的に支払われたもの)及び退職金の総額(税込み)。

なお、営業費用から支払われる「役員」の報酬及び賞与、「パート・アルバイト等」、「臨時雇用者」の給与、当該事業所で主として「給与を支払っている出向・派遣者(他の会社など別経営の事業所で働いている者)」の給与を含む。

②「**外注費**」は、業務の一部又は全部を他の企業へ委託、下請け、その他の形式で外注した場合の費用で、この外注費には本社・支社・営業所間の同一企業内取引も含む。

③「**上映映画料**」は、配給会社に支払う上映権料。

④「**施設管理費**」は、映画館の施設管理に要した費用。なお、施設管理を業務委託している場合には、「外注費」に含めないで「施設管理費」に含める。

⑤「**売店(直営)売上原価**」は、直営売店の売上原価。なお、算出が困難な場合には、仕入高を売上原価とする。

(売上原価＝期首商品棚卸高＋当期商品仕入高－期末商品棚卸高)

⑥「**広告宣伝費**」は、ポスター、チラシ、テレビ用オンエアビデオテープなどの広告宣伝費用(外注分、媒体支払い費を含む。)

⑦「**減価償却費**」は、取得価額が10万円以上の建物、機械・設備・装置などの償却費の額。

⑧「**賃借料**」は、「土地・建物」又は「機械・装置」を借りて業務を営んでいる場合の1年間の賃借料の額。

ア「**土地・建物**」は、土地・建物を借りて業務を営んでいる場合の、この1年間の賃借料。管理費などの共益費、月極駐車料金も含む。

イ「**機械・装置**」は、電算機やパソコンなどの「情報関連機器」、自動車などの「輸送用機器」、複写機などの「事務用機器」などの1年間の賃借料の額であり、「情報通信機器」と「その他」に分かれる。

・「情報通信機器」は、有線通信機器、無線通信機器、放送装置、自動交換装置、ファクシミリ、電子計算機、端末機器、補助装置、電子計算機附属機器、パソコンなどの賃借料の額。

・「その他」は、自動車などの「輸送用機器」、複写機などの「事務用機器」など、情報通信機器以外の機械・装置の賃借料の額。

⑨「**その他の営業費用**」は、上記①～⑧以外の営業費用で以下のものである。

派遣労務費、支払手数料、水道光熱費、旅費、交通費、通信費、ソフトウェア等土地・建物及び機械・装置以外の賃借料、福利厚生費、租税公課など。

(11) **年間営業用固定資産取得額**は、事業所において平成26年1月1日から12月31日までの1年間又は、調査日に最も近い決算日前の1年間に取得した有形固定資産(「機械・設備・装置」、「土地」、「建物・その他の有形固定資産」)及び無形固定資産の額(消費税額を含む)。

①「**機械・設備・装置**」は、耐用年数1年以上で取得価額が10万円以上の情報通信機器、工具器具、機械、設備、装置、備品などの購入費用。

②「**土地**」は、土地の購入費用及び既存の土地整備に要した費用。

③「**建物・その他の有形固定資産**」は、建物の購入費用、改築・改装費用、給・排水及びガス設備、冷暖房設備などの建物付属設備の購入費用及びその他取得した有形固定資産の購入費用など。

④「**無形固定資産**」は、借地権、ソフトウェア、特許権、商標権、実用新案権、意匠権、電話加入権、営業権など物的な存在形態を持たない固定資産(法的権利又は経済的権利)の購入に要した費用。

概 況

平成27年特定サービス産業実態調査

1. 事業所数

- ① 対事業所サービス業(21業種)についてみると、「ソフトウェア業」2万2531事業所(前年比0.9%増)、「各種物品賃貸業」1536事業所(同11.7%増)、「機械修理業(電気機械器具を除く)」1万1974事業所(同0.7%増)など4業種で増加となったが、「産業用機械器具賃貸業」7979事業所(同▲9.4%減)、「電気機械器具修理業」6384事業所(同▲10.8%減)、「インターネット附随サービス業」2436事業所(同▲19.1%減)など17業種で減少となった(第1表)。
- ② 対個人サービス業(7業種)についてみると、「映画館」は523事業所(前年比0.0%)と横ばいとなったが、「教養・技能教授業」7万8632事業所(同▲1.1%減)、「学習塾」4万8572事業所(同▲1.5%減)、「冠婚葬祭業」9609事業所(同▲2.6%減)など6業種で減少となった(第1表)。

第1表 事業所(企業)数、従業者数及び年間売上高

業種区分	事業所数 企業数※	従業者数		年間売上高 (年間取扱高)		主業年間売上高 (年間取扱高)		主業割合	
		前年比 (%)	(百人)	前年比 (%)	(億円)	前年比 (%)	(億円)		
対事業所サービス業(21業種)									
ソフトウェア業	22,531	0.9	6,690	0.8	129,744	2.8	105,634	2.6	81.4
情報処理・提供サービス業	10,944	▲1.1	2,940	▲5.4	67,745	0.7	48,444	1.7	71.5
インターネット附随サービス業	2,436	▲19.1	469	▲8.1	16,197	0.2	14,868	1.5	91.8
映像情報制作・配給業※	3,050	▲1.2	466	4.0	13,063	8.5	11,225	7.2	85.9
音声情報制作業※	323	▲8.5	52	▲13.3	3,508	▲4.1	2,968	▲2.2	84.6
新聞業※	770	▲0.4	549	▲3.2	20,887	▲1.8	18,247	▲1.7	87.4
出版業※	3,370	▲4.3	562	▲3.6	18,769	▲5.5	17,067	▲7.1	90.9
映像・音声・文字情報制作に 附帯するサービス業※	1,651	▲3.0	157	▲3.0	1,834	▲4.3	1,716	▲2.8	93.5
クレジットカード業、割賦金融業※	200	▲7.8	508	▲0.5	604,530	▲2.2	475,651	3.6	78.7
各種物品賃貸業	1,536	11.7	238	4.9	41,715	7.8	34,260	8.6	82.1
産業用機械器具賃貸業	7,979	▲9.4	623	▲11.5	34,268	▲4.0	27,733	▲5.6	80.9
事務用機械器具賃貸業	468	4.0	49	9.0	8,311	▲15.0	6,322	▲13.5	76.1
自動車賃貸業	4,965	▲1.0	346	▲5.0	15,209	▲4.5	13,788	▲3.8	90.7
スポーツ・娯楽用品賃貸業	327	▲6.8	16	▲14.8	92	▲24.1	76	▲26.8	83.0
その他の物品賃貸業	8,159	▲4.0	694	▲8.7	8,714	▲13.8	6,916	▲13.6	79.4
デザイン業	7,892	▲3.3	316	▲3.9	3,211	▲0.9	3,039	0.3	94.6
広告業	9,193	▲1.0	1,199	▲2.9	81,118	▲1.8	78,883	▲2.1	97.2
機械設計業	6,165	▲4.3	475	▲7.8	5,004	▲2.1	4,782	▲1.7	95.5
計量証明業	772	▲8.4	193	▲4.6	2,185	▲1.4	1,846	▲0.3	84.5
機械修理業(電気機械器具を除く)	11,974	0.7	1,004	▲2.7	19,404	▲0.0	16,350	0.1	84.3
電気機械器具修理業	6,384	▲10.8	632	▲9.3	12,495	▲6.5	9,773	▲9.2	78.2
対個人サービス業(7業種)									
冠婚葬祭業	9,609	▲2.6	1,210	▲6.3	19,697	▲13.8	18,774	▲14.3	95.3
映画館	523	0.0	196	12.4	2,755	9.6	2,122	9.8	77.0
興行場、興行団	2,271	▲3.0	274	▲4.0	9,308	1.7	8,454	2.2	90.8
スポーツ施設提供業	12,727	▲1.5	2,622	▲5.7	18,655	▲3.8	16,218	▲3.1	86.9
公園、遊園地・テーマパーク	135	▲8.2	437	5.3	6,652	12.2	2,840	1.3	42.7
学習塾	48,572	▲1.5	3,120	▲5.1	9,362	▲0.6	9,282	▲0.8	99.2
教養・技能教授業	78,632	▲1.1	2,326	▲9.3	9,175	▲1.6	8,697	▲2.7	94.8

注1:※印の付いている業種は企業を対象として調査を行っている。

注2:「クレジットカード業、割賦金融業」は年間取扱高(信用供与額、それに伴う手数料収入等の収入額及びその他の売上高)。

注3:従業者数は調査時点(平成27年7月1日)現在、年間売上高(年間取扱高)は平成26年実績。

2. 従業者数

- ① 対事業所サービス業(21業種)についてみると、「ソフトウェア業」66万8974人(前年比0.8%増)、「映像情報制作・配給業」4万6640人(同4.0%増)、「各種物品賃貸業」2万3786人(同4.9%増)など4業種で増加となった。他方、「情報処理・提供サービス業」29万3990人(同▲5.4%減)、「産業用機械器具賃貸業」6万2254人(同▲11.5%減)、「その他の物品賃貸業」6万9414人(同▲8.7%減)など17業種で減少となった(第1表)。
- ② 対個人サービス業(7業種)についてみると、「公園、遊園地・テーマパーク」4万3671人(前年比5.3%増)、「映画館」1万9587人(同12.4%増)の2業種で増加となった。他方、「教養・技能教授業」23万2586人(同▲9.3%減)、「学習塾」31万1975人(同▲5.1%減)、「スポーツ施設提供業」26万2168人(同▲5.7%減)など5業種で減少となった(第1表)。
- ③ 雇用形態別にみると、対事業所サービス業のうち「正社員・正職員」の比率が高い業種は、「ソフトウェア業」(89.6%)、「各種物品賃貸業」(85.6%)、「インターネット附随サービス業」(80.9%)の順であった(第1図)。

対個人サービス業のうち「パート・アルバイトなど」の比率が高い業種は、「映画館」(86.5%)、「公園、遊園地・テーマパーク」(70.2%)、「学習塾」(68.2%)の順であった(第1図)。

第1図 従業者の雇用形態別構成比

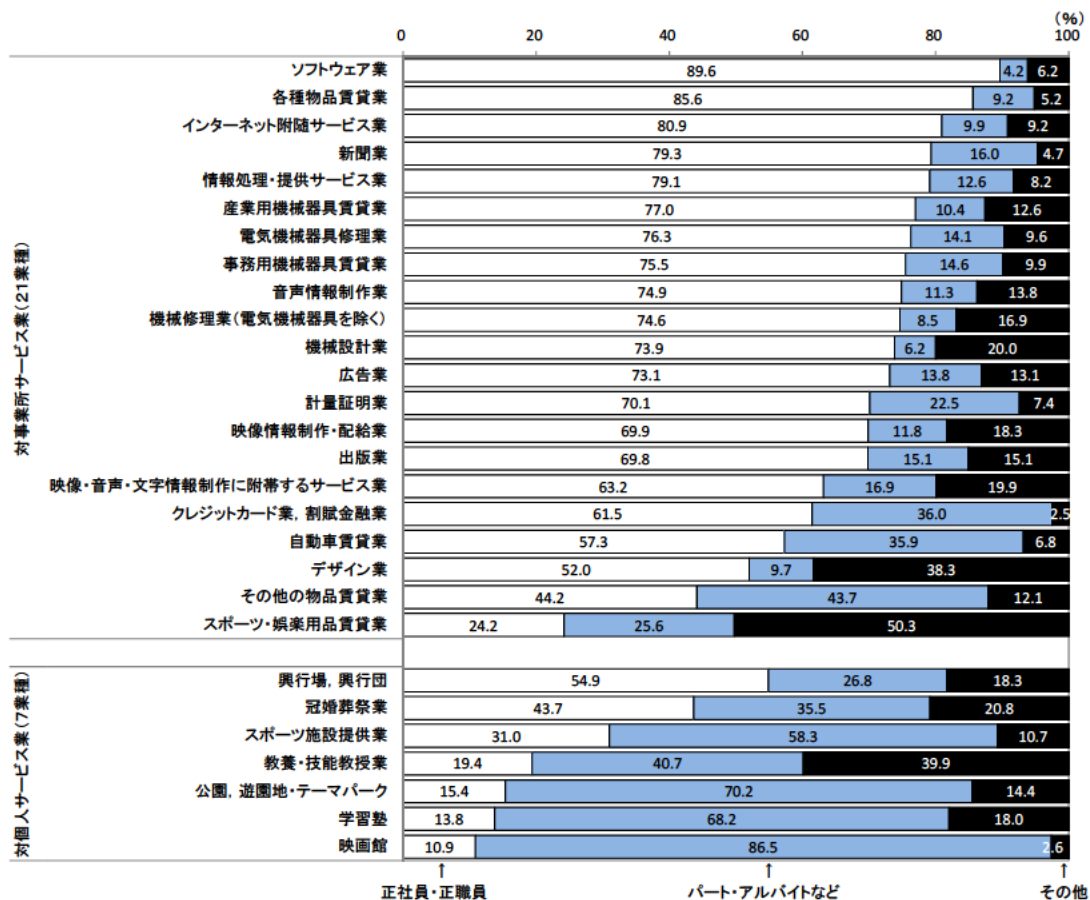

注1:「映像情報制作・配給業」、「音声情報制作業」、「新聞業」、「出版業」、「映像・音声・文字情報制作に附帯するサービス業」、「クレジットカード業、割賦金融業」は、企業を対象として調査を行っている。

注2:「その他の雇用形態」は、個人業主及び無給の家族従業者、有給役員、臨時雇用者。

3. 年間売上高(平成 26 年実績)

① 対事業所サービス業(21業種)についてみると、「ソフトウェア業」12兆9744億円(前年比2.8%増)、「各種物品賃貸業」4兆1715億円(同7.8%増)など5業種が増加となった。他方、「広告業」8兆1118億円(同▲1.8%減)、「事務用機械器具賃貸業」8311億円(同▲15.0%減)、「産業用機械器具賃貸業」3兆4268億円(同▲4.0%減)など15業種で減少となった。

なお、「クレジットカード業, 割賦金融業」は、60兆4530億円(同▲2.2%減)となった(第1表、第2図)。

② 対個人サービス業(7業種)についてみると、「公園, 遊園地・テーマパーク」6652億円(前年比12.2%増)、「映画館」2755億円(同9.6%増)、「興行場, 興行団」9308億円(同1.7%増)の3業種が増加となった。他方、「冠婚葬祭業」1兆9697億円(同▲13.8%減)、「スポーツ施設提供業」1兆8655億円(同▲3.8%減)など4業種で減少となった(第1表、第2図)。

第2図 年間売上高の前年比

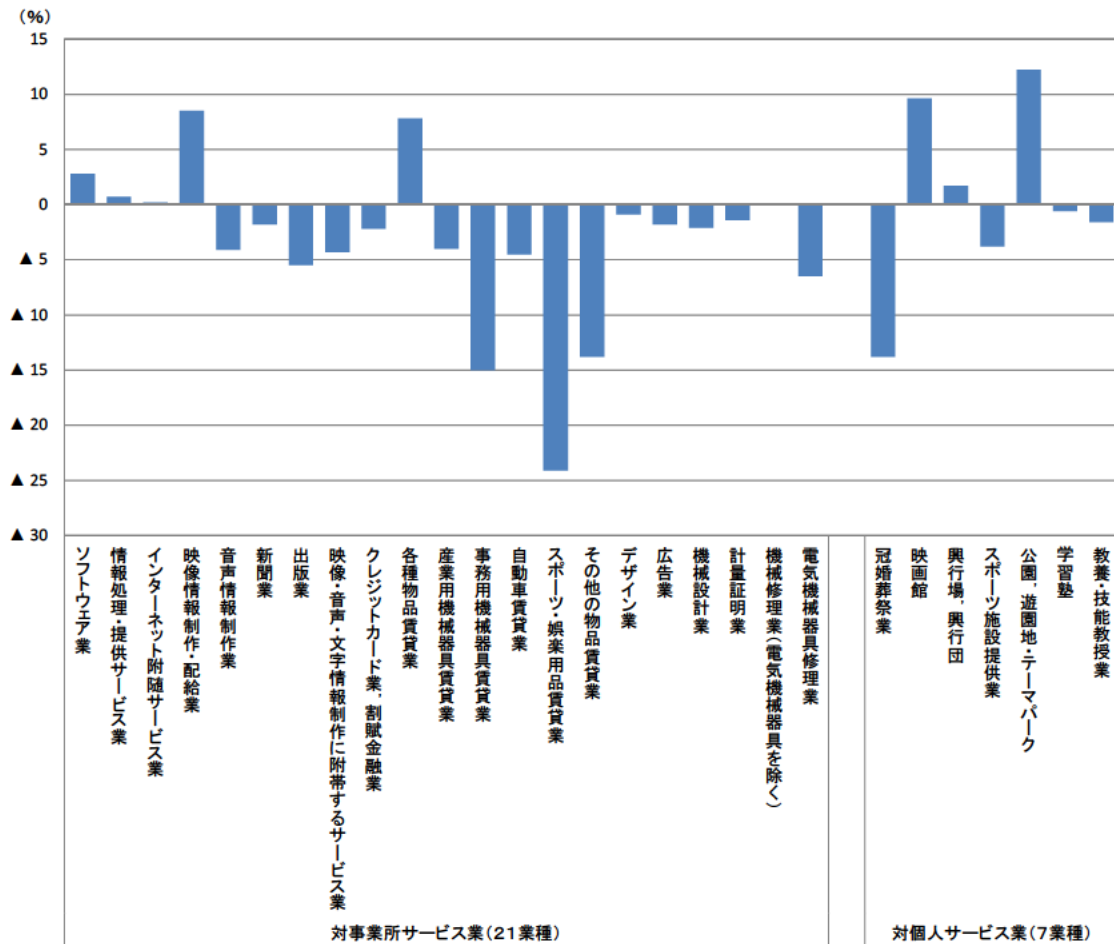

注1:「映像情報制作・配給業」、「音声情報制作業」、「新聞業」、「出版業」、「映像・音声・文字情報制作に付随するサービス業」、「クレジットカード業, 割賦金融業」は、企業を対象として調査を行っている。

注2:「クレジットカード業, 割賦金融業」は年間取扱高(信用供与額、それに伴う手数料収入等の収入額及びその他の売上高)。

③ 事業所(企業)の年間売上高に占める主業の割合をみると、対事業所サービス業では「広告業」(97.2%)を最高に、以下、「機械設計業」(95.5%)、「デザイン業」(94.6%)の順であった(第3図)。

対個人サービス業では、「学習塾」(99.2%)を最高に、以下、「冠婚葬祭業」(95.3%)、「教養・技能教授業」(94.8%)の順であった(第3図)。

第3図 年間売上高における主業の構成比

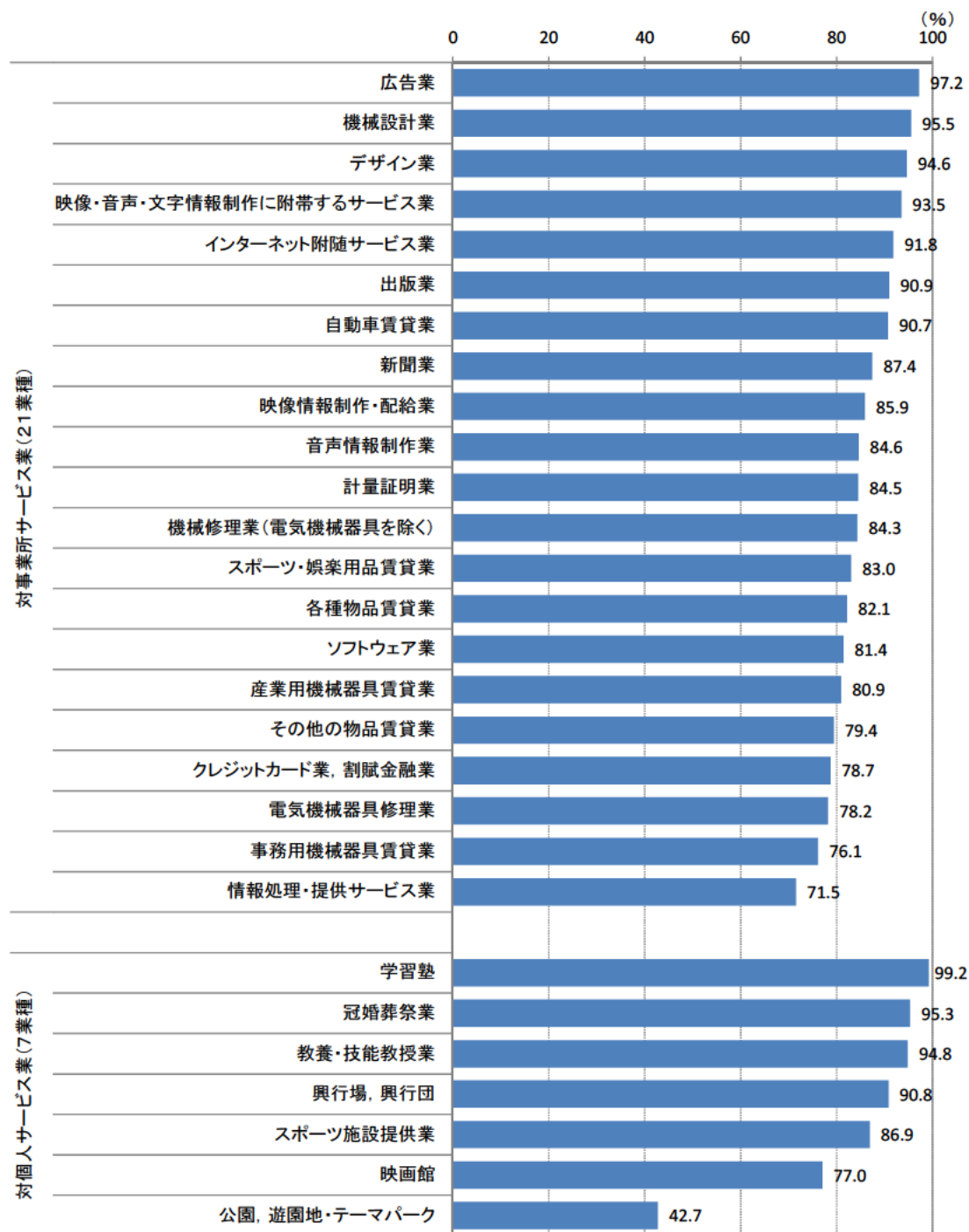

注1:「映像情報制作・配給業」、「音声情報制作業」、「新聞業」、「出版業」、「映像・音声・文字情報制作に附帯するサービス業」、「クレジットカード業、割賦金融業」は、企業を対象として調査を行っている。

注2:「クレジットカード業、割賦金融業」は年間取扱高(信用供与額、それに伴う手数料収入等の収入額及びその他の売上高)。

④ 1事業所(企業)当たりの年間売上高についてみると、対事業所サービス業では「各種物品賃貸業」が27億1539万円でもっとも多く、以下、「新聞業」27億1256万円、「事務用機械器具賃貸業」17億7580万円の順であった。対個人サービス業では「公園、遊園地・テーマパーク」が49億2712万円でもっとも多く、以下、「映画館」5億2685万円、「興行場、興行団」4億989万円の順であった(第4図)。

第4図 1事業所(企業)当たり年間売上高

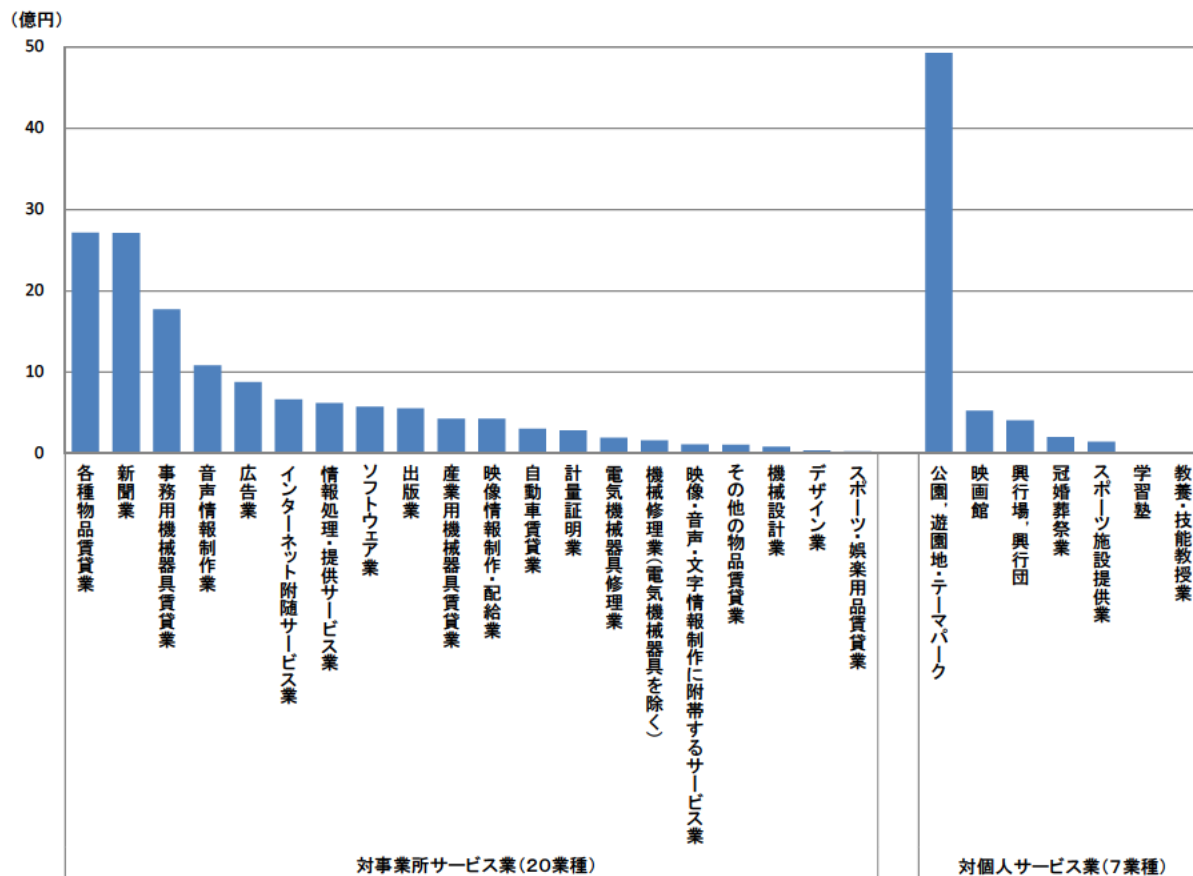

注1:「映像情報制作・配給業」、「音声情報制作業」、「新聞業」、「出版業」、「映像・音声・文字情報制作に附帯するサービス業」は、企業を対象として調査を行っている。

注2:「クレジットカード業、割賦金融業」は年間取扱高(信用供与額、それに伴う手数料収入等の収入額及びその他の売上高)であるため除外している。

⑤ 従業者1人当たりの年間売上高についてみると、対事業所サービス業では「各種物品賃貸業」が1億7538万円でもっとも多く、以下、「事務用機械器具賃貸業」1億6816万円、「広告業」6768万円の順であった。対個人サービス業では「興行場、興行団」が3392万円でもっとも多く、以下、「冠婚葬祭業」1627万円、「公園、遊園地・テーマパーク」1523万円の順であった(第5図)。

第5図 従業者1人当たり年間売上高

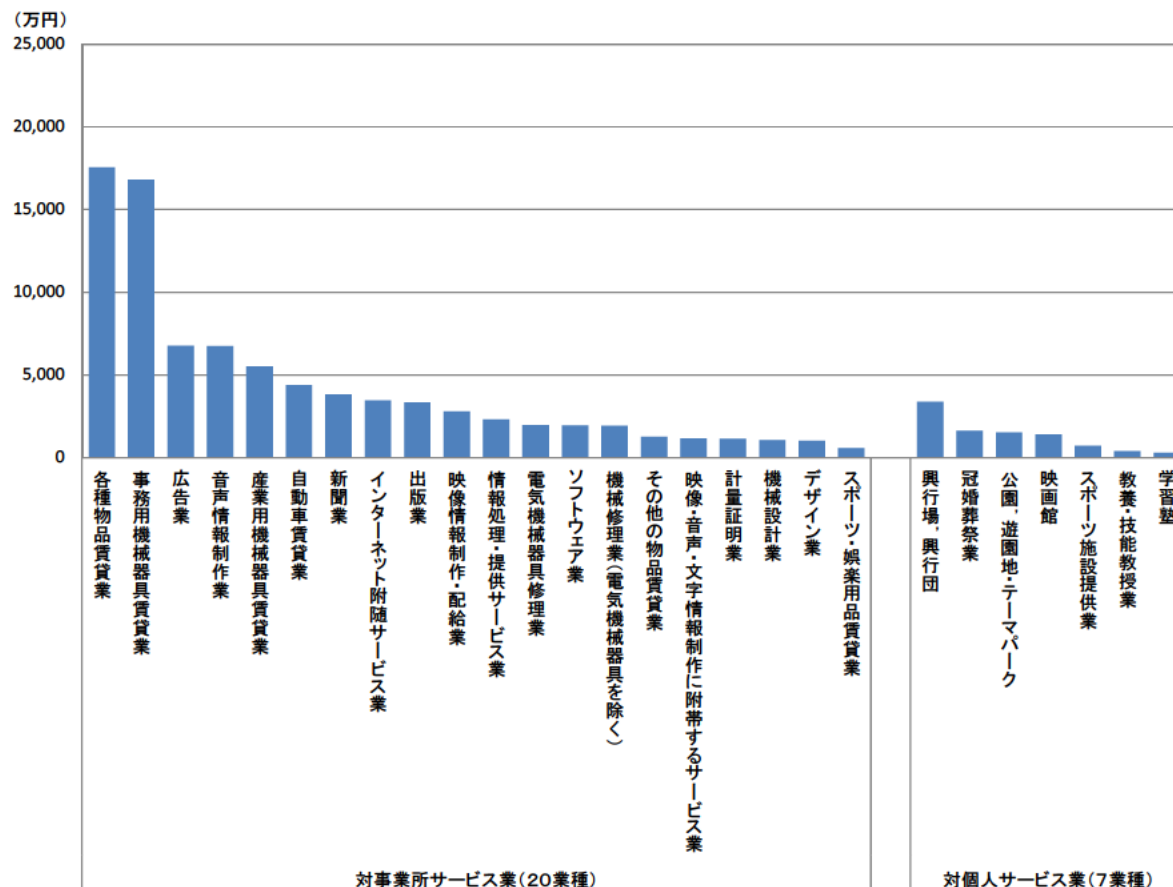

注1:「映像情報制作・配給業」、「音声情報制作業」、「新聞業」、「出版業」、「映像・音声・文字情報制作に附帯するサービス業」は、企業を対象として調査を行っている。

注2:「クレジットカード業、割賦金融業」は年間取扱高(信用供与額、それに伴う手数料収入等の収入額及びその他の売上高)であるため除外している。

4. 業種分野毎の年間売上高(平成 26 年実績)

第2表 事業所(企業)数、従業者数及び年間売上高

	事業所数 (企業数)	従業者数 (百人)	年間売上高 (年間取扱高) (億円)	1事業所(企業) 当たり年間売 上高	従業者1人当 たり売上高
				(百万円)	(万円)
対事業所サービス業(20業種) (注1)	110,889	17,669	503,475	454	2,849
情報処理関連	35,911	10,099	213,687	595	2,116
コンテンツ関連※	9,164	1,786	58,060	634	3,251
物品賃貸業	23,434	1,966	108,311	462	5,509
デザイン・設計業	14,057	791	8,216	58	1,039
修理・メンテナンス	18,358	1,635	31,899	174	1,951
クレジットカード業、割賦金融業※	200	508	604,530	302,265	119,093
広告業	9,193	1,199	81,118	882	6,768
計量証明業	772	193	2,185	283	1,130
対個人サービス業(7業種)	152,469	10,185	75,603	50	742
娯楽関連	15,656	3,529	37,370	239	1,059
学習関連	127,204	5,446	18,537	15	340
冠婚葬祭業	9,609	1,210	19,697	205	1,627

前年比(%)

	事業所数 (企業数)	従業者数	年間売上高 (年間取扱高)	1事業所(企業) 当たり年間売 上高	従業者1人当 たり売上高
対事業所サービス業(20業種) (注1)	▲ 2.8	▲ 2.9	▲ 0.2	2.7	2.8
情報処理関連	▲ 1.4	▲ 1.5	1.9	3.3	3.5
コンテンツ関連※	▲ 2.9	▲ 1.9	▲ 1.2	1.8	0.7
物品賃貸業	▲ 4.3	▲ 7.2	▲ 1.8	2.6	5.8
デザイン・設計業	▲ 3.7	▲ 6.3	▲ 1.6	2.2	4.9
修理・メンテナンス	▲ 3.6	▲ 5.4	▲ 2.7	1.0	2.9
クレジットカード業、割賦金融業※	▲ 7.8	▲ 0.5	▲ 2.2	6.1	▲ 1.6
広告業	▲ 1.0	▲ 2.9	▲ 1.8	▲ 0.8	1.1
計量証明業	▲ 8.4	▲ 4.6	▲ 1.4	7.7	3.4
対個人サービス業(7業種)	▲ 1.4	▲ 5.7	▲ 3.8	▲ 2.4	2.0
娯楽関連	▲ 1.7	▲ 3.4	1.0	2.8	4.6
学習関連	▲ 1.3	▲ 7.0	▲ 1.1	0.1	6.3
冠婚葬祭業	▲ 2.6	▲ 6.3	▲ 13.8	▲ 11.5	▲ 8.0

注1:対事業所サービス業(20業種)は、「クレジットカード業、割賦金融業」を除く。

注2:※印の付いている業種分野は企業を対象として調査を行っている。

注3:「クレジットカード業、割賦金融業」は、年間取扱高(信用供与額、それに伴う手数料収入等の収入額及びその他の売上高)。

注4:従業者数は調査時点(平成 27 年 7 月 1 日)現在、年間売上高(年間取扱高)は平成 26 年実績。

第2表の分類は、特定サービス産業実態調査の業種分類(産業分類準拠)をもとに業態の関連性が高いものを便宜的に合計したものであり、以下のとおりである。

- ・情報処理関連:ソフトウェア業、情報処理・提供サービス業、インターネット附随サービス業
- ・コンテンツ関連:映像情報制作・配給業、音声情報制作業、新聞業、出版業、映像・音声・文字情報制作に付随するサービス業
- ・物品賃貸業:各種物品賃貸業、産業用機械器具賃貸業、事務用機械器具賃貸業、自動車賃貸業、スポーツ・娯楽用品賃貸業、その他の物品賃貸業
- ・デザイン・設計業:デザイン業、機械設計業
- ・修理・メンテナンス:機械修理業(電気機械器具を除く)、電気機械器具修理業
- ・娯楽関連:映画館、興行場、興行団、スポーツ施設提供業、公園、遊園地・テーマパーク
- ・学習関連:学習塾、教養・技能教授業

- ① 対事業所サービス業の売上高は 50 兆 3475 億円(前年比▲0.2%減)となった。業種分野別にみると、「物品賃貸業」は事務用機械器具賃貸業、産業用機械器具賃貸業などが減少し 10 兆 8311 億円(同▲1.8%減)、「広告業」は 8 兆 1118 億円(同▲1.8%減)、「修理・メンテナンス」は電気機械器具修理業などが減少し 3 兆 1899 億円(同▲2.7%減)と6分野で減少となった。一方、「情報処理関連」はソフトウェア業、情報処理・提供サービス業、インターネット附随サービス業が増加し 21 兆 3687 億円(同 1.9%増)と増加となった(第2表、第6図)。
- ② 対個人サービス業の売上高は 7 兆 5603 億円(前年比▲3.8%減)となった。業種分野別にみると、「冠婚葬祭業」は 1 兆 9697 億円(同▲13.8%減)、「学習関連」は教養・技能教授業、学習塾が減少し、1 兆 8537 億円(同▲1.1%減)と2分野で減少となった。一方、「娯楽関連」はスポーツ施設提供業が減少したものの、公園、遊園地・テーマパークなどが増加し 3 兆 7370 億円(同 1.0%増)と増加となった(第2表、第6図)。
- ③ 1事業所(企業)当たりの売上高をみると、対事業所サービス業は、「広告業」が減少したものの、「計量証明業」など6分野で増加となった。対個人サービス業は、「娯楽関連」、「学習関連」が増加したものの、「冠婚葬祭業」が減少となった。従業者1人当たりの売上高をみると、対事業所サービス業は、「物品賃貸業」、「広告業」など7分野で増加となった。対個人サービス業は、「冠婚葬祭業」が減少したものの、「娯楽関連」、「学習関連」が増加となった(第2表、第7図、第8図)。

第6図 業種分野毎の年間売上高

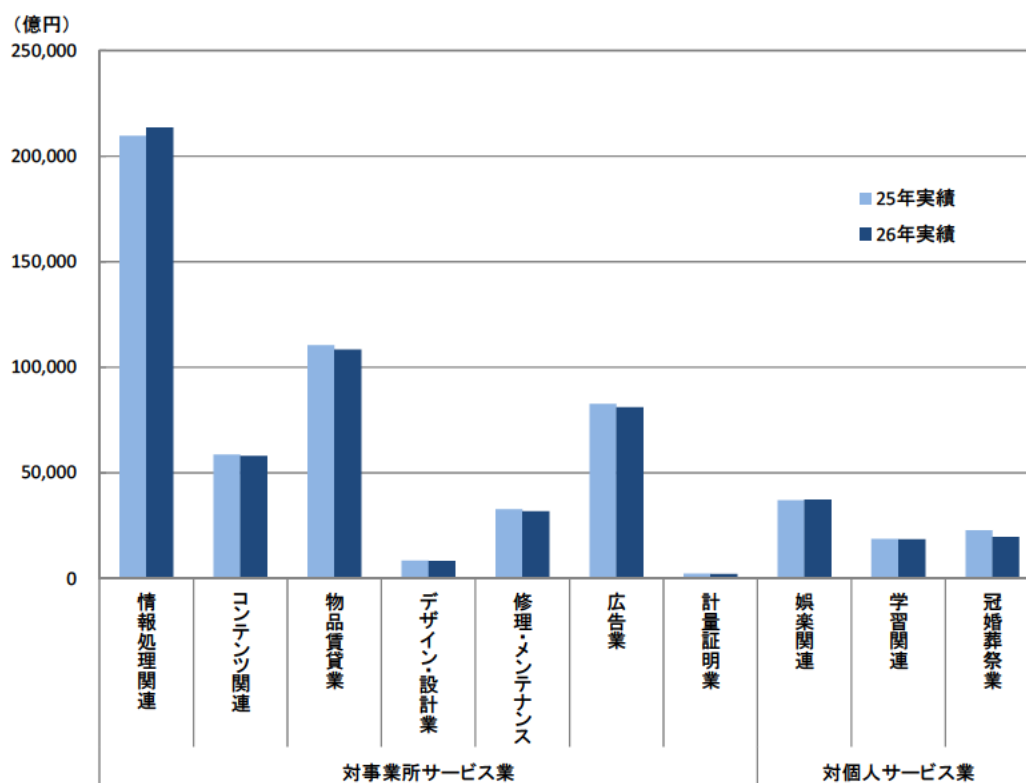

注1:「コンテンツ関連」は、企業を対象として調査を行っている。

注2:「クレジットカード業、割賦金融業」は年間取扱高(信用供与額、それに伴う手数料収入等の収入額及びその他の売上高)であるため除外している。

第7図 業種分野毎の1事業所(企業)当たりの年間売上高

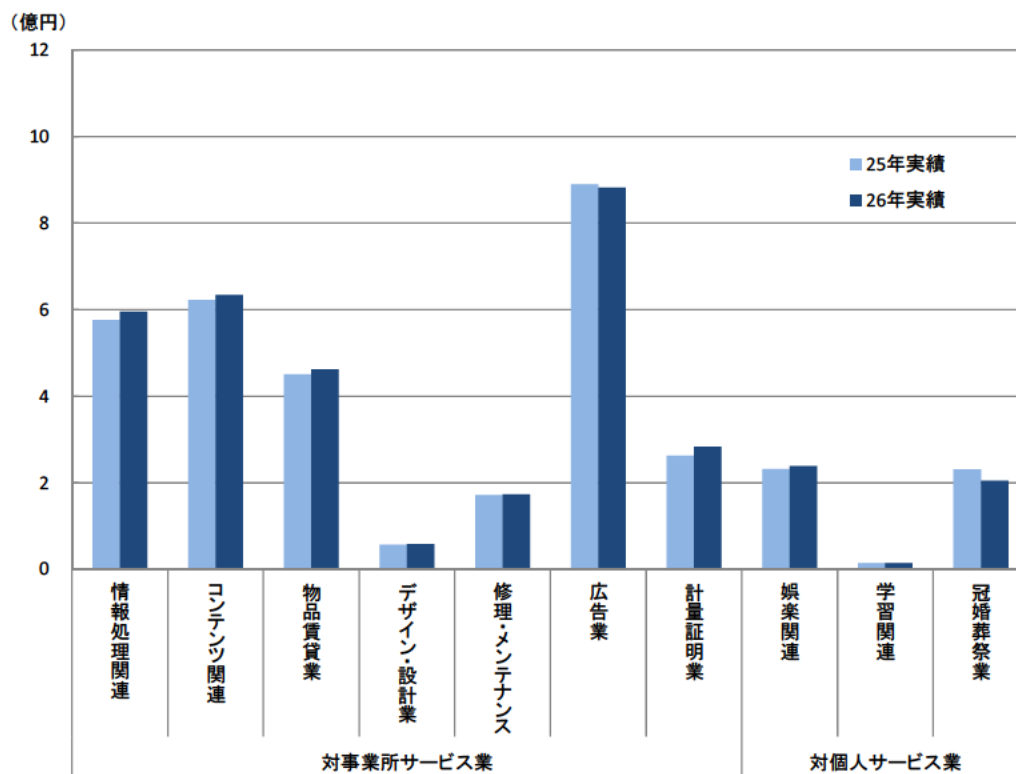

注1:「コンテンツ関連」は、企業を対象として調査を行っている。

注2:「クレジットカード業、割賦金融業」は年間取扱高(信用供与額、それに伴う手数料収入等の収入額及びその他の売上高)であるため除外している。

第8図 業種分野毎の従業者1人当たりの年間売上高

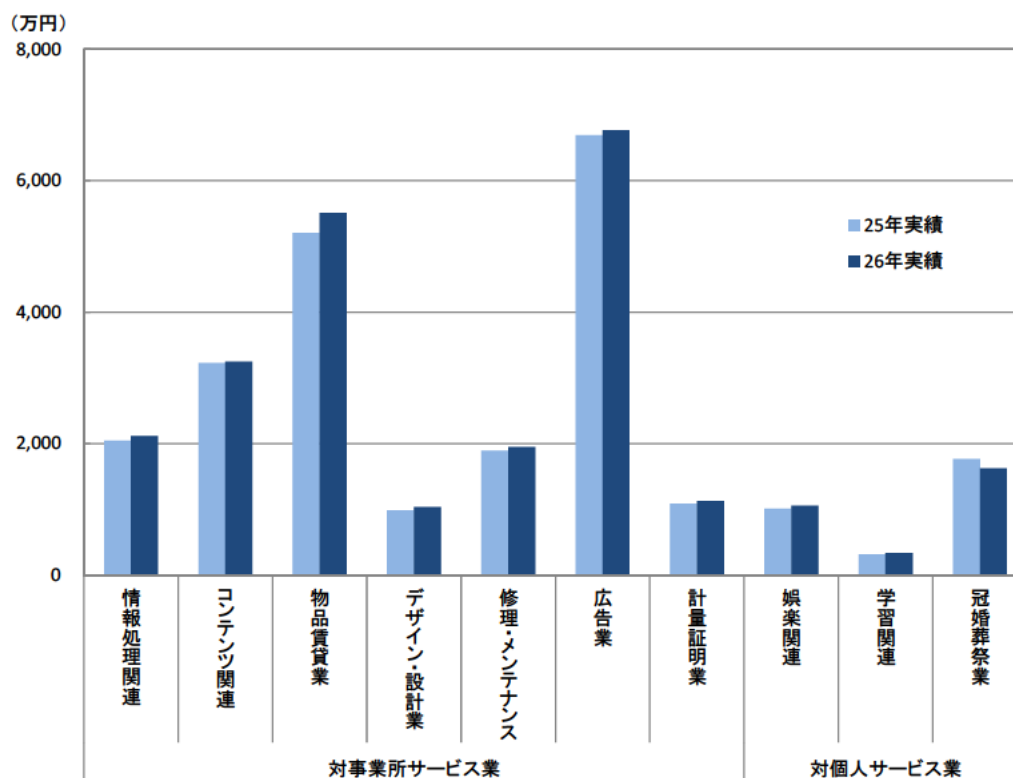

注1:「コンテンツ関連」は、企業を対象として調査を行っている。

注2:「クレジットカード業、割賦金融業」は年間取扱高(信用供与額、それに伴う手数料収入等の収入額及びその他の売上高)であるため除外している。

統計表

《 映 画 館 》

① 総 合 統 計 表

① 総 合

第1表 事業所数、従業者数、事業従事者数、

区 分	事業所数	スクリーン数	従業者数 A (人)	事業従事者数		年 間 計 C
				(人)	うち、映画館業務 の事業従事者数 B	
経 営 組 織 別 計	523	3,253	19,587	19,805	14,269	275,544
会 社	481	3,108	18,422	18,634	13,446	254,972
会社以外の法人・団体 及び個人経営	42	145	1,165	1,171	823	20,572
資 本 金 規 模 別 計	523	3,253	19,587	19,805	14,269	275,544
500万円未満	35	89	337	357	261	2,922
500万円以上1千万円未満	13	39	149	149	114	1,745
1千万円以上5千万円未満	95	328	1,575	1,590	1,139	19,124
5千万円以上1億円未満	19	105	541	545	405	6,262
1億円以上10億円未満	77	573	3,065	3,225	2,191	38,243
10億円以上	243	1,974	12,755	12,768	9,335	186,676
資本金なし	42	145	1,165	1,171	823	20,572
単 独 事 業 所、本 社、支 社 別 計	523	3,253	19,587	19,805	14,269	275,544
単 独 事 業 所	109	256	1,188	1,213	933	11,597
本 社	15	53	311	311	224	4,066
支 社	399	2,944	18,088	18,281	13,112	259,881
従 業 者 規 模 別 計	523	3,253	19,587	19,805	14,269	275,544
4人以下	63	95	163	343	300	3,329
5人～9人	58	100	382	390	340	2,386
10人～29人	103	382	1,889	1,901	1,451	19,618
30人～49人	135	1,118	5,517	5,525	3,648	72,550
50人～99人	145	1,370	9,410	9,416	6,898	139,752
100人以上	18	187	2,226	2,231	1,632	37,909
事 業 従 事 者 規 模 別 計	523	3,253	19,587	19,805	14,269	275,544
4人以下	57	68	152	159	156	1,019
5人～9人	59	99	372	383	334	2,338
10人～29人	107	393	1,911	1,948	1,490	19,878
30人～49人	135	1,118	5,517	5,525	3,648	72,550
50人～99人	147	1,387	9,410	9,560	7,009	141,852
100人以上	18	187	2,226	2,231	1,632	37,909
映 画 館 業 務 の 事 業 従 事 者 規 模 別 計	523	3,253	19,587	19,805	14,269	275,544
4人以下	68	86	225	232	197	1,457
5人～9人	66	128	515	529	436	4,167
10人～29人	180	1,094	5,251	5,287	3,509	67,517
30人～49人	130	1,176	6,920	6,929	4,984	97,798
50人～99人	76	743	6,164	6,314	4,768	94,781
100人以上	3	25	511	514	375	9,825
年 間 売 上 高 規 模 別 計	523	3,253	19,587	19,805	14,269	275,544
1千万円未満	28	29	80	81	81	195
1千万円以上5千万円未満	82	114	494	517	454	2,239
5千万円以上1億円未満	35	84	389	391	339	2,510
1億円以上5億円未満	153	921	4,732	4,762	3,469	46,465
5億円以上	224	2,104	13,893	14,055	9,927	224,135
映 画 館 の 系 列 別 計	523	3,253	19,587	19,805	14,269	275,544
映画制作配給会社直営及び 映画制作配給会社系列	120	981	6,463	6,476	4,768	109,239
独立興行会社経営及び外資系列	274	1,655	9,169	9,212	6,440	108,353
他産業経営	87	472	2,790	2,946	2,238	37,380
その他	42	145	1,165	1,171	823	20,572
映 画 館 の 公 開 形 態 別 計	523	3,253	19,587	19,805	14,269	275,544
シネマコンプレックス	311	2,818	17,178	17,357	12,263	253,146
その他(単独館を含む)	212	435	2,409	2,449	2,006	22,398

注1.「事業従事者数」とは、事業所の従業者数から「別経営の事業所に派遣している人」を除き、「別経営の事業所から派遣されている人」を加えた、いわゆる実際に従事している者をいう。

注2. 欠測値の補完を行い集計後に四捨五入をしているため、総計と内訳の合計とは一致しない場合がある。また、単位当たり換算の値は、各数値に単位以下の数値を有しているため、公表値から求められても一致しない場合がある。

統 計 表

年間売上高、1事業所当たり及び1人当たりの年間売上高

売上高計(百万円)		1事業所当たり				従業者 1人当たりの 年間売上高	映画館業務 事業従事者 1人当たりの 主業年間売上高
映画館業務 (主業)	その他業務 (従業)	従業者数	映画館業務の 事業従事者数	年間売上高	映画館業務の 年間売上高	C/A	D/B
D		(人)	(人)	(万円)	(万円)	(万円)	(万円)
212,150	63,394	37	27	52,685	40,564	1,407	1,487
196,187	58,785	38	28	52,961	40,751	1,384	1,459
15,964	4,609	28	20	49,493	38,405	1,766	1,940
212,150	63,394	37	27	52,685	40,564	1,407	1,487
2,435	487	10	8	8,436	7,030	867	932
1,446	299	11	9	13,419	11,123	1,171	1,268
15,286	3,839	17	12	20,046	16,022	1,214	1,342
5,111	1,152	28	21	32,814	26,779	1,158	1,260
29,529	8,714	40	29	49,932	38,554	1,248	1,348
142,381	44,295	53	38	76,909	58,660	1,464	1,525
15,964	4,609	28	20	49,493	38,405	1,766	1,940
212,150	63,394	37	27	52,685	40,564	1,407	1,487
9,263	2,334	11	9	10,664	8,517	976	993
3,361	705	21	15	27,274	22,544	1,309	1,500
199,527	60,354	45	33	65,078	49,964	1,437	1,522
212,150	63,394	37	27	52,685	40,564	1,407	1,487
2,878	452	3	5	5,243	4,532	2,040	961
2,084	302	7	6	4,098	3,579	624	613
16,047	3,571	18	14	18,957	15,506	1,038	1,106
54,483	18,067	41	27	53,840	40,433	1,315	1,493
107,285	32,467	65	48	96,351	73,966	1,485	1,555
29,374	8,535	124	91	210,605	163,189	1,703	1,800
212,150	63,394	37	27	52,685	40,564	1,407	1,487
916	103	3	3	1,782	1,602	671	587
2,057	281	6	6	3,956	3,480	629	616
16,265	3,613	18	14	18,588	15,209	1,040	1,092
54,483	18,067	41	27	53,840	40,433	1,315	1,493
109,056	32,796	64	48	96,468	74,165	1,508	1,556
29,374	8,535	124	91	210,605	163,189	1,703	1,800
212,150	63,394	37	27	52,685	40,564	1,407	1,487
1,285	171	3	3	2,137	1,886	648	653
3,548	619	8	7	6,302	5,366	809	813
51,773	15,744	29	20	37,601	28,833	1,286	1,475
74,257	23,540	53	38	75,126	57,043	1,413	1,490
73,750	21,031	81	63	124,764	97,081	1,538	1,547
7,536	2,289	170	125	327,499	251,215	1,923	2,010
212,150	63,394	37	27	52,685	40,564	1,407	1,487
178	17	3	3	686	626	244	220
1,973	266	6	6	2,735	2,409	454	435
2,159	352	11	10	7,149	6,148	646	637
35,694	10,771	31	23	30,334	23,302	982	1,029
172,147	51,988	62	44	99,867	76,703	1,613	1,734
212,150	63,394	37	27	52,685	40,564	1,407	1,487
84,357	24,883	54	40	90,956	70,238	1,690	1,769
81,773	26,579	33	23	39,522	29,827	1,182	1,270
30,057	7,323	32	26	42,878	34,478	1,340	1,343
15,964	4,609	28	20	49,493	38,405	1,766	1,940
212,150	63,394	37	27	52,685	40,564	1,407	1,487
193,359	59,787	55	39	81,354	62,140	1,474	1,577
18,791	3,607	11	9	10,574	8,871	930	937

第2表 業務(主業、

区 分	事業所数	スクリーン数	従業者数 (人)	映画館業務の 事業従事者数 (人)	計		映 画 館 業 務 (主 業)			
					事業所数	年間売上高 (百万円)	該 当 事業所数	年間売上高 (百万円)	うち、インターネットを経由して 受付した年間売上高	
									該 当 事業所数	年間売上高 (百万円)
経 営 組 織 別 計	523	3,253	19,587	14,269	523	275,544	523	212,150	335	33,907
会 社	481	3,108	18,422	13,446	481	254,972	481	196,187	325	31,100
会社以外の法人・団体 及び個人経営	42	145	1,165	823	42	20,572	42	15,964	10	2,807
資 本 金 規 模 別 計	523	3,253	19,587	14,269	523	275,544	523	212,150	335	33,907
500万円未満	35	89	337	261	35	2,922	35	2,435	6	×
500万円以上1千万円未満	13	39	149	114	13	1,745	13	1,446	2	×
1千万円以上5千万円未満	95	328	1,575	1,139	95	19,124	95	15,286	29	1,385
5千万円以上1億円未満	19	105	541	405	19	6,262	19	5,111	10	609
1億円以上10億円未満	77	573	3,065	2,191	77	38,243	77	29,529	52	3,342
10億円以上	243	1,974	12,755	9,335	243	186,676	243	142,381	227	25,523
資本金なし	42	145	1,165	823	42	20,572	42	15,964	10	2,807
単 独 事 業 所、本 社、支 社 別 計	523	3,253	19,587	14,269	523	275,544	523	212,150	335	33,907
単 独 事 業 所	109	256	1,188	933	109	11,597	109	9,263	11	484
本 社	15	53	311	224	15	4,066	15	3,361	3	540
支 社	399	2,944	18,088	13,112	399	259,881	399	199,527	321	32,883
従 業 者 規 模 別 計	523	3,253	19,587	14,269	523	275,544	523	212,150	335	33,907
4人以下	63	95	163	300	63	3,329	63	2,878	7	264
5人～9人	58	100	382	340	58	2,386	58	2,084	4	7
10人～29人	103	382	1,889	1,451	103	19,618	103	16,047	37	991
30人～49人	135	1,118	5,517	3,648	135	72,550	135	54,483	129	5,805
50人～99人	145	1,370	9,410	6,898	145	139,752	145	107,285	140	18,389
100人以上	18	187	2,226	1,632	18	37,909	18	29,374	18	8,450
事 業 従 事 者 規 模 別 計	523	3,253	19,587	14,269	523	275,544	523	212,150	335	33,907
4人以下	57	68	152	156	57	1,019	57	916	5	6
5人～9人	59	99	372	334	59	2,338	59	2,057	4	7
10人～29人	107	393	1,911	1,490	107	19,878	107	16,265	37	991
30人～49人	135	1,118	5,517	3,648	135	72,550	135	54,483	129	5,805
50人～99人	147	1,387	9,410	7,009	147	141,852	147	109,056	142	18,648
100人以上	18	187	2,226	1,632	18	37,909	18	29,374	18	8,450
映 画 館 業 務 の 事 業 従 事 者 規 模 別 計	523	3,253	19,587	14,269	523	275,544	523	212,150	335	33,907
4人以下	68	86	225	197	68	1,457	68	1,285	6	9
5人～9人	66	128	515	436	66	4,167	66	3,548	6	211
10人～29人	180	1,094	5,251	3,509	180	67,517	180	51,773	120	4,519
30人～49人	130	1,176	6,920	4,984	130	97,798	130	74,257	125	10,461
50人～99人	76	743	6,164	4,768	76	94,781	76	73,750	75	16,271
100人以上	3	25	511	375	3	9,825	3	7,536	3	2,436
年 間 売 上 高 規 模 別 計	523	3,253	19,587	14,269	523	275,544	523	212,150	335	33,907
1千万円未満	28	29	80	81	28	195	28	178	4	×
1千万円以上5千万円未満	82	114	494	454	82	2,239	82	1,973	4	8
5千万円以上1億円未満	35	84	389	339	35	2,510	35	2,159	1	×
1億円以上5億円未満	153	921	4,732	3,469	153	46,465	153	35,694	105	2,656
5億円以上	224	2,104	13,893	9,927	224	224,135	224	172,147	221	31,239
映 画 館 の 系 列 別 計	523	3,253	19,587	14,269	523	275,544	523	212,150	335	33,907
映画制作配給会社直営及び 映画制作配給会社系列	120	981	6,463	4,768	120	109,239	120	84,357	106	18,609
独立興行会社経営及び外資系列	274	1,655	9,169	6,440	274	108,353	274	81,773	169	6,967
他産業経営	87	472	2,790	2,238	87	37,380	87	30,057	50	5,523
その他	42	145	1,165	823	42	20,572	42	15,964	10	2,807
映 画 館 の 公 開 形 態 別 計	523	3,253	19,587	14,269	523	275,544	523	212,150	335	33,907
シネマコンプレックス	311	2,818	17,178	12,263	311	253,146	311	193,359	293	32,387
その他(単独館を含む)	212	435	2,409	2,006	212	22,398	212	18,791	42	1,520

注3.「該当事業所数」とは、当該項目に記載のあった事業所数をいい、複数の項目欄に記載がある場合、それぞれにカウントされる。調査事業所数に対する内訳事業所数。

統 計 表

(従業)別の年間売上高

事業所の業務別年間売上高											
その他業務(従業)											
計		卸売、小売業務				不動産、物品賃貸業務		サービス業務		その他の業務	
		売店(直営)		その他							
該 当 事業所数	年間売上高 (百万円)	該 当 事業所数	年間売上高 (百万円)	該 当 事業所数	年間売上高 (百万円)	該 当 事業所数	年間売上高 (百万円)	該 当 事業所数	年間売上高 (百万円)	該 当 事業所数	年間売上高 (百万円)
489	63,394	475	52,788	80	1,078	130	856	290	5,987	164	2,685
454	58,785	444	48,703	76	960	127	854	276	5,785	150	2,483
35	4,609	31	4,085	4	119	3	3	14	201	14	201
489	63,394	475	52,788	80	1,078	130	856	290	5,987	164	2,685
29	487	26	402	4	3	7	46	5	8	8	28
13	299	13	256	2	x	1	x	6	23	4	14
78	3,839	72	3,115	10	44	14	226	15	268	22	185
18	1,152	18	894	5	159	4	42	3	4	10	53
75	8,714	74	7,228	42	x	2	x	50	539	49	315
241	44,295	241	36,808	13	124	99	531	197	4,943	58	1,888
35	4,609	31	4,085	4	119	3	3	14	201	14	201
489	63,394	475	52,788	80	1,078	130	856	290	5,987	164	2,685
88	2,334	76	1,655	11	x	22	242	22	213	28	x
13	705	13	610	1	x	-	-	3	34	4	x
389	60,354	387	50,523	68	1,020	108	615	265	5,739	132	2,458
489	63,394	475	52,788	80	1,078	130	856	290	5,987	164	2,685
46	452	39	365	5	x	7	9	9	52	13	x
44	302	43	155	2	x	10	42	10	26	14	x
101	3,571	95	2,865	28	180	14	134	33	260	28	133
135	18,067	135	14,758	24	335	47	249	101	1,980	53	745
145	32,467	145	27,388	16	398	49	274	121	3,119	50	1,288
18	8,535	18	7,257	4	161	4	149	15	549	6	418
489	63,394	475	52,788	80	1,078	130	856	290	5,987	164	2,685
40	103	33	53	5	x	7	9	7	16	13	x
44	281	43	155	2	x	10	42	8	18	13	x
105	3,613	99	2,886	28	180	14	134	35	269	29	145
135	18,067	135	14,758	24	335	47	249	101	1,980	53	745
147	32,796	147	27,680	16	398	49	274	123	3,156	50	1,288
18	8,535	18	7,257	4	161	4	149	15	549	6	418
489	63,394	475	52,788	80	1,078	130	856	290	5,987	164	2,685
51	171	43	96	5	x	11	x	10	38	14	x
51	619	50	394	5	5	9	86	14	50	16	83
177	15,744	172	12,880	40	384	45	284	94	1,649	58	546
130	23,540	130	19,786	23	487	39	208	107	2,241	52	818
76	21,031	76	17,566	5	178	25	256	61	1,913	23	1,118
3	2,289	3	2,066	1	x	1	x	3	96	1	x
489	63,394	475	52,788	80	1,078	130	856	290	5,987	164	2,685
14	17	12	9	2	x	2	x	1	x	4	2
66	266	59	132	7	x	10	x	13	x	19	78
33	352	30	172	3	11	7	80	8	41	11	48
152	10,771	150	8,484	38	322	47	287	86	1,321	48	357
224	51,988	224	43,991	30	740	64	476	181	4,581	83	2,199
489	63,394	475	52,788	80	1,078	130	856	290	5,987	164	2,685
113	24,883	113	22,309	7	53	10	186	100	1,767	29	568
260	26,579	251	20,772	57	825	115	660	157	3,833	82	489
82	7,323	81	5,622	12	82	2	x	19	185	39	x
35	4,609	31	4,085	4	119	3	x	14	201	14	x
489	63,394	475	52,788	80	1,078	130	856	290	5,987	164	2,685
311	59,787	311	50,140	52	958	101	691	241	5,617	108	2,380
178	3,607	164	2,648	28	120	30	165	49	370	57	304

① 総 合

第3表 経営組織別の事業所数、

区 分	計						事業所数
	事業所数	スクリーン数	従業者数 (人)	映画館業務の 事業従事者数 (人)	年間売上高(百万円)		
					計	うち、映画館業務	
資 本 金 規 模 別 計	523	3,253	19,587	14,269	275,544	212,150	481
500万円未満	35	89	337	261	2,922	2,435	35
500万円以上1千万円未満	13	39	149	114	1,745	1,446	13
1千万円以上5千万円未満	95	328	1,575	1,139	19,124	15,286	95
5千万円以上1億円未満	19	105	541	405	6,262	5,111	19
1億円以上10億円未満	77	573	3,065	2,191	38,243	29,529	77
10億円以上	243	1,974	12,755	9,335	186,676	142,381	243
資本金なし	42	145	1,165	823	20,572	15,964	-
単 独 事 業 所、本 社、支 社 別 計	523	3,253	19,587	14,269	275,544	212,150	481
単 独 事 業 所	109	256	1,188	933	11,597	9,263	81
本 社	15	53	311	224	4,066	3,361	14
支 社	399	2,944	18,088	13,112	259,881	199,527	387
従 業 者 規 模 別 計	523	3,253	19,587	14,269	275,544	212,150	481
4人以下	63	95	163	300	3,329	2,878	43
5人～9人	58	100	382	340	2,386	2,084	51
10人～29人	103	382	1,889	1,451	19,618	16,047	99
30人～49人	135	1,118	5,517	3,648	72,550	54,483	135
50人～99人	145	1,370	9,410	6,898	139,752	107,285	140
100人以上	18	187	2,226	1,632	37,909	29,374	13
事 業 従 事 者 規 模 別 計	523	3,253	19,587	14,269	275,544	212,150	481
4人以下	57	68	152	156	1,019	916	37
5人～9人	59	99	372	334	2,338	2,057	52
10人～29人	107	393	1,911	1,490	19,878	16,265	103
30人～49人	135	1,118	5,517	3,648	72,550	54,483	135
50人～99人	147	1,387	9,410	7,009	141,852	109,056	142
100人以上	18	187	2,226	1,632	37,909	29,374	13
映 画 館 業 務 の 事 業 従 事 者 規 模 別 計	523	3,253	19,587	14,269	275,544	212,150	481
4人以下	68	86	225	197	1,457	1,285	46
5人～9人	66	128	515	436	4,167	3,548	60
10人～29人	180	1,094	5,251	3,509	67,517	51,773	175
30人～49人	130	1,176	6,920	4,984	97,798	74,257	128
50人～99人	76	743	6,164	4,768	94,781	73,750	70
100人以上	3	25	511	375	9,825	7,536	2
年 間 売 上 高 規 模 別 計	523	3,253	19,587	14,269	275,544	212,150	481
1千万円未満	28	29	80	81	195	178	18
1千万円以上5千万円未満	82	114	494	454	2,239	1,973	64
5千万円以上1億円未満	35	84	389	339	2,510	2,159	33
1億円以上5億円未満	153	921	4,732	3,469	46,465	35,694	152
5億円以上	224	2,104	13,893	9,927	224,135	172,147	214
映 画 館 の 系 列 別 計	523	3,253	19,587	14,269	275,544	212,150	481
映画制作配給会社直営及び 映画制作配給会社系列	120	981	6,463	4,768	109,239	84,357	120
独立興行会社経営及び外資系列	274	1,655	9,169	6,440	108,353	81,773	274
他産業経営	87	472	2,790	2,238	37,380	30,057	87
その他	42	145	1,165	823	20,572	15,964	-
映 画 館 の 公 開 形 態 別 計	523	3,253	19,587	14,269	275,544	212,150	481
シネマコンプレックス	311	2,818	17,178	12,263	253,146	193,359	301
その他(単独館を含む)	212	435	2,409	2,006	22,398	18,791	180

統 計 表

従業者数及び年間売上高

経営組織別								
会 社				会社以外の法人・団体及び個人経営				
従業者数 (人)	映画館業務の 事業従事者数 (人)	年間売上高(百万円)		事業所数	従業者数 (人)	映画館業務の 事業従事者数 (人)	年間売上高(百万円)	
		計	うち、映画館業務				計	うち、映画館業務
18,422	13,446	254,972	196,187	42	1,165	823	20,572	15,964
337	261	2,922	2,435	-	-	-	-	-
149	114	1,745	1,446	-	-	-	-	-
1,575	1,139	19,124	15,286	-	-	-	-	-
541	405	6,262	5,111	-	-	-	-	-
3,065	2,191	38,243	29,529	-	-	-	-	-
12,755	9,335	186,676	142,381	-	-	-	-	-
-	-	-	-	42	1,165	823	20,572	15,964
18,422	13,446	254,972	196,187	42	1,165	823	20,572	15,964
1,050	815	x	x	28	138	119	x	x
303	217	x	x	1	8	7	x	x
17,070	12,414	240,127	184,257	13	1,018	698	19,755	15,270
18,422	13,446	254,972	196,187	42	1,165	823	20,572	15,964
113	251	3,074	2,649	20	50	49	256	229
342	306	2,136	1,878	7	40	34	250	206
1,819	1,397	19,201	15,701	4	70	54	417	346
5,517	3,648	72,550	54,483	-	-	-	-	-
9,052	6,677	131,972	101,319	5	357	221	7,781	5,967
1,578	1,167	26,039	20,157	5	648	465	11,870	9,217
18,422	13,446	254,972	196,187	42	1,165	823	20,572	15,964
102	107	763	687	20	50	49	256	229
332	300	2,088	1,851	7	40	34	250	206
1,841	1,436	19,461	15,919	4	70	54	417	346
5,517	3,648	72,550	54,483	-	-	-	-	-
9,052	6,788	134,071	103,090	5	357	221	7,781	5,967
1,578	1,167	26,039	20,157	5	648	465	11,870	9,217
18,422	13,446	254,972	196,187	42	1,165	823	20,572	15,964
164	140	1,135	999	22	61	57	321	287
476	402	3,958	3,378	6	39	35	209	171
5,137	3,438	66,031	50,590	4	115	71	1,485	1,183
6,798	4,911	x	x	2	122	73	x	x
5,514	4,294	82,226	63,936	6	650	473	12,554	9,814
333	261	x	x	1	178	114	x	x
18,422	13,446	254,972	196,187	42	1,165	823	20,572	15,964
59	60	131	121	11	21	21	64	56
405	374	1,806	1,593	18	89	80	433	379
368	321	x	x	2	21	18	x	x
4,703	3,451	x	x	1	29	18	x	x
12,888	9,240	204,485	156,964	10	1,005	686	19,651	15,183
18,422	13,446	254,972	196,187	42	1,165	823	20,572	15,964
6,463	4,768	109,239	84,357	-	-	-	-	-
9,169	6,440	108,353	81,773	-	-	-	-	-
2,790	2,238	37,380	30,057	-	-	-	-	-
-	-	-	-	42	1,165	823	20,572	15,964
18,422	13,446	254,972	196,187	42	1,165	823	20,572	15,964
16,173	11,577	233,495	178,176	10	1,005	686	19,651	15,183
2,249	1,869	21,476	18,011	31	160	137	922	780

① 総 合
第4表 系列別の事業所数、

区 分	計					
	事業所数	スクリーン数	従業者数 (人)	映画館業務の 事業従事者数 (人)	年間売上高(百万円)	
					計	うち、映画館業務
経営組織別計	523	3,253	19,587	14,269	275,544	212,150
会社	481	3,108	18,422	13,446	254,972	196,187
会社以外の法人・団体 及び個人経営	42	145	1,165	823	20,572	15,964
資本金規模別計	523	3,253	19,587	14,269	275,544	212,150
500万円未満	35	89	337	261	2,922	2,435
500万円以上1千万円未満	13	39	149	114	1,745	1,446
1千万円以上5千万円未満	95	328	1,575	1,139	19,124	15,286
5千万円以上1億円未満	19	105	541	405	6,262	5,111
1億円以上10億円未満	77	573	3,065	2,191	38,243	29,529
10億円以上	243	1,974	12,755	9,335	186,676	142,381
資本金なし	42	145	1,165	823	20,572	15,964
単独事業所、本社、支社別計	523	3,253	19,587	14,269	275,544	212,150
単独事業所	109	256	1,188	933	11,597	9,263
本社	15	53	311	224	4,066	3,361
支社	399	2,944	18,088	13,112	259,881	199,527
従業者規模別計	523	3,253	19,587	14,269	275,544	212,150
4人以下	63	95	163	300	3,329	2,878
5人～9人	58	100	382	340	2,386	2,084
10人～29人	103	382	1,889	1,451	19,618	16,047
30人～49人	135	1,118	5,517	3,648	72,550	54,483
50人～99人	145	1,370	9,410	6,898	139,752	107,285
100人以上	18	187	2,226	1,632	37,909	29,374
事業従事者規模別計	523	3,253	19,587	14,269	275,544	212,150
4人以下	57	68	152	156	1,019	916
5人～9人	59	99	372	334	2,338	2,057
10人～29人	107	393	1,911	1,490	19,878	16,265
30人～49人	135	1,118	5,517	3,648	72,550	54,483
50人～99人	147	1,387	9,410	7,009	141,852	109,056
100人以上	18	187	2,226	1,632	37,909	29,374
映画館業務の 事業従事者規模別計	523	3,253	19,587	14,269	275,544	212,150
4人以下	68	86	225	197	1,457	1,285
5人～9人	66	128	515	436	4,167	3,548
10人～29人	180	1,094	5,251	3,509	67,517	51,773
30人～49人	130	1,176	6,920	4,984	97,798	74,257
50人～99人	76	743	6,164	4,768	94,781	73,750
100人以上	3	25	511	375	9,825	7,536
年間売上高規模別計	523	3,253	19,587	14,269	275,544	212,150
1千万円未満	28	29	80	81	195	178
1千万円以上5千万円未満	82	114	494	454	2,239	1,973
5千万円以上1億円未満	35	84	389	339	2,510	2,159
1億円以上5億円未満	153	921	4,732	3,469	46,465	35,694
5億円以上	224	2,104	13,893	9,927	224,135	172,147
映画館の公開形態別計	523	3,253	19,587	14,269	275,544	212,150
シネマコンプレックス	311	2,818	17,178	12,263	253,146	193,359
その他(単独館を含む)	212	435	2,409	2,006	22,398	18,791

統 計 表

従業者数及び年間売上高

系 列 別							
映画制作配給会社直営及び映画制作配給会社系列					独立興行会社経営及び外資系列		
事業所数	従業者数 (人)	映画館業務の 事業従事者数 (人)	年間売上高(百万円)		事業所数	従業者数 (人)	
			計	うち、映画館業務			
120	6,463	4,768	109,239	84,357	274	9,169	
120	6,463	4,768	109,239	84,357	274	9,169	
-	-	-	-	-	-	-	
120	6,463	4,768	109,239	84,357	274	9,169	
1	4	4	x	x	34	333	
1	2	2	x	x	12	147	
6	61	57	x	x	77	1,363	
-	-	-	-	-	14	345	
5	64	55	650	590	48	2,348	
107	6,333	4,651	107,999	83,231	90	4,633	
-	-	-	-	-	-	-	
120	6,463	4,768	109,239	84,357	274	9,169	
3	19	19	x	x	76	1,010	
1	27	25	x	x	10	241	
116	6,417	4,725	108,882	84,035	188	7,918	
120	6,463	4,768	109,239	84,357	274	9,169	
4	13	13	65	62	30	82	
3	28	26	242	238	41	258	
14	278	233	3,540	2,993	50	920	
32	1,319	904	23,021	17,624	87	3,535	
59	3,822	2,840	63,639	48,900	63	4,029	
8	1,004	753	18,733	14,540	3	345	
120	6,463	4,768	109,239	84,357	274	9,169	
4	13	13	65	62	27	76	
3	28	26	242	238	43	264	
14	278	233	3,540	2,993	51	920	
32	1,319	904	23,021	17,624	87	3,535	
59	3,822	2,840	63,639	48,900	63	4,029	
8	1,004	753	18,733	14,540	3	345	
120	6,463	4,768	109,239	84,357	274	9,169	
4	13	13	65	62	35	124	
5	44	36	x	x	42	306	
29	867	611	15,902	12,435	108	3,349	
51	2,716	1,951	43,923	33,456	66	3,508	
30	2,489	1,896	42,106	32,655	23	1,882	
2	333	261	x	x	-	-	
120	6,463	4,768	109,239	84,357	274	9,169	
2	7	7	x	x	12	37	
3	12	12	85	82	55	351	
4	41	38	248	241	21	238	
17	496	411	x	x	96	3,246	
94	5,907	4,300	103,561	79,676	92	5,297	
120	6,463	4,768	109,239	84,357	274	9,169	
96	5,974	4,349	102,835	78,904	166	8,116	
24	489	419	6,405	5,453	108	1,053	

① 総 合
第4表 系列別の事業所数、

区 分	系 列 別 (つづき)					
	独立興行会社経営及び外資系列 (つづき)			他 産 業 経 営		
	映画館業務の 事業従事者数 (人)	年間売上高(百万円)		事業所数	従業者数 (人)	映画館業務の 事業従事者数 (人)
計		うち、映画館業務				
経 営 組 織 別 計	6,440	108,353	81,773	87	2,790	2,238
会 社	6,440	108,353	81,773	87	2,790	2,238
会社以外の法人・団体 及び個人経営	-	-	-	-	-	-
資 本 金 規 模 別 計	6,440	108,353	81,773	87	2,790	2,238
500万円未満	257	x	x	-	-	-
500万円以上1千万円未満	112	x	x	-	-	-
1千万円以上5千万円未満	963	x	x	12	152	120
5千万円以上1億円未満	268	4,365	3,559	6	196	138
1億円以上10億円未満	1,568	27,545	20,820	24	653	568
10億円以上	3,272	55,203	40,337	46	1,789	1,412
資本金なし	-	-	-	-	-	-
単 独 事 業 所、本 社、支 社 別 計	6,440	108,353	81,773	87	2,790	2,238
単 独 事 業 所	779	10,440	8,237	2	21	17
本 社	160	3,681	3,040	2	35	33
支 社	5,501	94,232	70,496	83	2,734	2,188
従 業 者 規 模 別 計	6,440	108,353	81,773	87	2,790	2,238
4人以下	103	840	751	9	19	135
5人～9人	222	x	x	7	57	59
10人～29人	704	8,566	6,861	35	621	460
30人～49人	2,268	41,119	30,268	16	663	477
50人～99人	2,912	52,278	39,585	18	1,201	925
100人以上	232	x	x	2	229	182
事 業 従 事 者 規 模 別 計	6,440	108,353	81,773	87	2,790	2,238
4人以下	81	x	x	5	13	13
5人～9人	233	1,590	1,386	6	40	42
10人～29人	715	8,704	6,979	38	643	488
30人～49人	2,268	41,119	30,268	16	663	477
50人～99人	2,912	52,278	39,585	20	1,201	1,036
100人以上	232	x	x	2	229	182
映 画 館 業 務 の 事 業 従 事 者 規 模 別 計	6,440	108,353	81,773	87	2,790	2,238
4人以下	110	979	871	6	27	17
5人～9人	263	2,076	1,748	14	126	104
10人～29人	2,165	38,904	29,096	38	920	662
30人～49人	2,500	44,254	33,371	12	574	459
50人～99人	1,402	22,141	16,688	17	1,143	996
100人以上	-	-	-	-	-	-
年 間 売 上 高 規 模 別 計	6,440	108,353	81,773	87	2,790	2,238
1千万円未満	38	95	86	4	15	15
1千万円以上5千万円未満	319	1,555	1,372	6	41	42
5千万円以上1億円未満	204	1,449	1,238	9	89	78
1億円以上5億円未満	2,330	30,701	22,833	39	960	710
5億円以上	3,549	74,553	56,244	28	1,684	1,392
映 画 館 の 公 開 形 態 別 計	6,440	108,353	81,773	87	2,790	2,238
シネマコンプレックス	5,555	100,729	75,424	39	2,084	1,673
その他(単独館を含む)	885	7,624	6,349	49	706	565

統 計 表

従業者数及び年間売上高(つづき)

年間売上高(百万円)		そ の 他				
		事業所数	従業者数 (人)	映画館業務の 事業従事者数 (人)	年間売上高(百万円)	
計	うち、映画館業務				計	うち、映画館業務
37,380	30,057	42	1,165	823	20,572	15,964
37,380	30,057	-	-	-	-	-
-	-	42	1,165	823	20,572	15,964
37,380	30,057	42	1,165	823	20,572	15,964
-	-	-	-	-	-	-
-	-	-	-	-	-	-
1,960	1,574	-	-	-	-	-
1,898	1,551	-	-	-	-	-
10,049	8,119	-	-	-	-	-
23,473	18,813	-	-	-	-	-
-	-	42	1,165	823	20,572	15,964
37,380	30,057	42	1,165	823	20,572	15,964
x	x	28	138	119	x	x
x	x	1	8	7	x	x
37,013	29,726	13	1,018	698	19,755	15,270
37,380	30,057	42	1,165	823	20,572	15,964
2,169	1,836	20	50	49	256	229
x	x	7	40	34	250	206
7,095	5,847	4	70	54	417	346
8,410	6,592	-	-	-	-	-
16,054	12,833	5	357	221	7,781	5,967
x	x	5	648	465	11,870	9,217
37,380	30,057	42	1,165	823	20,572	15,964
x	x	20	50	49	256	229
257	227	7	40	34	250	206
7,217	5,946	4	70	54	417	346
8,410	6,592	-	-	-	-	-
18,154	14,604	5	357	221	7,781	5,967
x	x	5	648	465	11,870	9,217
37,380	30,057	42	1,165	823	20,572	15,964
92	66	22	61	57	321	287
x	x	6	39	35	209	171
11,225	9,059	4	115	71	1,485	1,183
x	x	2	122	73	x	x
17,979	14,593	6	650	473	12,554	9,814
-	-	1	178	114	x	x
37,380	30,057	42	1,165	823	20,572	15,964
x	x	11	21	21	64	56
166	139	18	89	80	433	379
x	x	2	21	18	x	x
10,160	8,282	1	29	18	x	x
26,371	21,044	10	1,005	686	19,651	15,183
37,380	30,057	42	1,165	823	20,572	15,964
29,932	23,848	10	1,005	686	19,651	15,183
7,448	6,208	31	160	137	922	780

① 総 合

第5表 公開形態別の事業所数、

区 分	計						事業所数
	事業所数	スクリーン数	従業者数 (人)	映画館業務の 事業従事者数 (人)	年間売上高(百万円)		
					計	うち、映画館業務	
経営組織別計	523	3,253	19,587	14,269	275,544	212,150	311
会社	481	3,108	18,422	13,446	254,972	196,187	301
会社以外の法人・団体 及び個人経営	42	145	1,165	823	20,572	15,964	10
資本金規模別計	523	3,253	19,587	14,269	275,544	212,150	311
500万円未満	35	89	337	261	2,922	2,435	5
500万円以上1千万円未満	13	39	149	114	1,745	1,446	2
1千万円以上5千万円未満	95	328	1,575	1,139	19,124	15,286	24
5千万円以上1億円未満	19	105	541	405	6,262	5,111	12
1億円以上10億円未満	77	573	3,065	2,191	38,243	29,529	54
10億円以上	243	1,974	12,755	9,335	186,676	142,381	205
資本金なし	42	145	1,165	823	20,572	15,964	10
単独事業所、本社、支社別計	523	3,253	19,587	14,269	275,544	212,150	311
単独事業所	109	256	1,188	933	11,597	9,263	14
本社	15	53	311	224	4,066	3,361	3
支社	399	2,944	18,088	13,112	259,881	199,527	294
従業者規模別計	523	3,253	19,587	14,269	275,544	212,150	311
4人以下	63	95	163	300	3,329	2,878	3
5人～9人	58	100	382	340	2,386	2,084	-
10人～29人	103	382	1,889	1,451	19,618	16,047	22
30人～49人	135	1,118	5,517	3,648	72,550	54,483	126
50人～99人	145	1,370	9,410	6,898	139,752	107,285	142
100人以上	18	187	2,226	1,632	37,909	29,374	18
事業従事者規模別計	523	3,253	19,587	14,269	275,544	212,150	311
4人以下	57	68	152	156	1,019	916	-
5人～9人	59	99	372	334	2,338	2,057	-
10人～29人	107	393	1,911	1,490	19,878	16,265	23
30人～49人	135	1,118	5,517	3,648	72,550	54,483	126
50人～99人	147	1,387	9,410	7,009	141,852	109,056	144
100人以上	18	187	2,226	1,632	37,909	29,374	18
映画館業務の 事業従事者規模別計	523	3,253	19,587	14,269	275,544	212,150	311
4人以下	68	86	225	197	1,457	1,285	-
5人～9人	66	128	515	436	4,167	3,548	1
10人～29人	180	1,094	5,251	3,509	67,517	51,773	108
30人～49人	130	1,176	6,920	4,984	97,798	74,257	126
50人～99人	76	743	6,164	4,768	94,781	73,750	74
100人以上	3	25	511	375	9,825	7,536	3
年間売上高規模別計	523	3,253	19,587	14,269	275,544	212,150	311
1千万円未満	28	29	80	81	195	178	-
1千万円以上5千万円未満	82	114	494	454	2,239	1,973	-
5千万円以上1億円未満	35	84	389	339	2,510	2,159	-
1億円以上5億円未満	153	921	4,732	3,469	46,465	35,694	92
5億円以上	224	2,104	13,893	9,927	224,135	172,147	219
映画館の系列別計	523	3,253	19,587	14,269	275,544	212,150	311
映画制作配給会社直営及び 映画制作配給会社系列	120	981	6,463	4,768	109,239	84,357	96
独立興行会社経営及び外資系列	274	1,655	9,169	6,440	108,353	81,773	166
他産業経営	87	472	2,790	2,238	37,380	30,057	39
その他	42	145	1,165	823	20,572	15,964	10

統 計 表

従業者数及び年間売上高

公 開 形 態 別								
シネマコンプレックス				その他(単独館を含む)				
従業者数 (人)	映画館業務の 事業従事者数 (人)	年間売上高(百万円)		事業所数	従業者数 (人)	映画館業務の 事業従事者数 (人)	年間売上高(百万円)	
		計	うち、映画館業務				計	うち、映画館業務
17,178	12,263	253,146	193,359	212	2,409	2,006	22,398	18,791
16,173	11,577	233,495	178,176	180	2,249	1,869	21,476	18,011
1,005	686	19,651	15,183	31	160	137	922	780
17,178	12,263	253,146	193,359	212	2,409	2,006	22,398	18,791
132	89	x	x	30	205	172	x	x
72	47	x	x	11	77	67	x	x
934	583	14,068	11,016	72	642	556	5,056	4,270
449	322	5,553	4,507	8	92	84	709	604
2,700	1,899	35,548	27,224	23	365	292	2,696	2,305
11,886	8,637	175,488	133,134	38	868	698	11,188	9,247
1,005	686	19,651	15,183	31	160	137	922	780
17,178	12,263	253,146	193,359	212	2,409	2,006	22,398	18,791
554	390	7,289	5,673	95	634	543	4,308	3,590
160	87	3,225	2,619	12	151	137	840	741
16,464	11,786	242,631	185,067	105	1,624	1,326	17,250	14,460
17,178	12,263	253,146	193,359	212	2,409	2,006	22,398	18,791
-	122	2,237	1,890	60	163	178	1,092	988
-	-	-	-	58	382	340	2,386	2,084
546	367	6,340	4,952	81	1,343	1,084	13,278	11,095
5,206	3,422	68,710	51,379	9	311	227	3,840	3,104
9,201	6,720	137,950	105,765	3	209	178	1,802	1,520
2,226	1,632	37,909	29,374	-	-	-	-	-
17,178	12,263	253,146	193,359	212	2,409	2,006	22,398	18,791
-	-	-	-	57	152	156	1,019	916
-	-	-	-	59	372	334	2,338	2,057
546	378	6,478	5,071	84	1,365	1,111	13,399	11,194
5,206	3,422	68,710	51,379	9	311	227	3,840	3,104
9,201	6,831	140,049	107,536	3	209	178	1,802	1,520
2,226	1,632	37,909	29,374	-	-	-	-	-
17,178	12,263	253,146	193,359	212	2,409	2,006	22,398	18,791
-	-	-	-	68	225	197	1,457	1,285
26	7	x	x	65	489	429	x	x
3,892	2,423	53,803	40,447	72	1,359	1,086	13,713	11,325
6,732	4,822	96,172	72,854	4	189	162	1,626	1,403
6,017	4,637	x	x	2	147	131	x	x
511	375	9,825	7,536	-	-	-	-	-
17,178	12,263	253,146	193,359	212	2,409	2,006	22,398	18,791
-	-	-	-	28	80	81	195	178
-	-	-	-	82	494	454	2,239	1,973
-	-	-	-	35	389	339	2,510	2,159
3,495	2,485	33,137	24,670	61	1,237	984	13,328	11,023
13,684	9,779	220,009	168,689	5	209	148	4,126	3,459
17,178	12,263	253,146	193,359	212	2,409	2,006	22,398	18,791
5,974	4,349	102,835	78,904	24	489	419	6,405	5,453
8,116	5,555	100,729	75,424	108	1,053	885	7,624	6,349
2,084	1,673	29,932	23,848	49	706	565	7,448	6,208
1,005	686	19,651	15,183	31	160	137	922	780

① 総 合

第6-1表 立地別の事業所数、

区 分	計						駅周辺型				
	事業所数	スクリーン数	従業者数 (人)	映 画 館 業務の事業 従事者数 (人)	年間売上高(百万円)		事業所数	従業者数 (人)	映 画 館 業務の事業 従事者数 (人)	年間売上高(百万円)	
					計	うち、映画館 業 務				計	うち、映画館 業 務
経営組織別計	523	3,253	19,587	14,269	275,544	212,150	202	8,602	6,400	123,689	97,303
会社以外の法人・団体 及び個人経営	481	3,108	18,422	13,446	254,972	196,187	189	7,820	5,856	108,934	85,729
	42	145	1,165	823	20,572	15,964	13	782	543	14,754	11,574
資本金規模別計	523	3,253	19,587	14,269	275,544	212,150	202	8,602	6,400	123,689	97,303
500万円未満	35	89	337	261	2,922	2,435	14	178	136	x	x
500万円以上1千万円未満	13	39	149	114	1,745	1,446	3	29	23	x	x
1千万円以上5千万円未満	95	328	1,575	1,139	19,124	15,286	39	722	542	8,932	7,476
5千万円以上1億円未満	19	105	541	405	6,262	5,111	9	285	225	3,539	2,918
1億円以上10億円未満	77	573	3,065	2,191	38,243	29,529	30	1,213	874	16,916	13,318
10億円以上	243	1,974	12,755	9,335	186,676	142,381	95	5,393	4,056	77,864	60,593
資本金なし	42	145	1,165	823	20,572	15,964	13	782	543	14,754	11,574
単独事業所、本社、支社別計	523	3,253	19,587	14,269	275,544	212,150	202	8,602	6,400	123,689	97,303
単 独 事 業 所	109	256	1,188	933	11,597	9,263	37	620	477	6,762	5,623
本 社	15	53	311	224	4,066	3,361	8	203	150	2,566	2,128
支 社	399	2,944	18,088	13,112	259,881	199,527	157	7,779	5,772	114,360	89,551
従業者規模別計	523	3,253	19,587	14,269	275,544	212,150	202	8,602	6,400	123,689	97,303
4人以下	63	95	163	300	3,329	2,878	17	42	105	1,634	1,416
5人～9人	58	100	382	340	2,386	2,084	18	127	110	947	866
10人～29人	103	382	1,889	1,451	19,618	16,047	56	1,027	824	10,786	9,159
30人～49人	135	1,118	5,517	3,648	72,550	54,483	35	1,441	913	19,783	15,181
50人～99人	145	1,370	9,410	6,898	139,752	107,285	63	4,334	3,241	64,822	50,569
100人以上	18	187	2,226	1,632	37,909	29,374	14	1,631	1,207	25,717	20,112
事業従事者規模別計	523	3,253	19,587	14,269	275,544	212,150	202	8,602	6,400	123,689	97,303
4人以下	57	68	152	156	1,019	916	15	38	43	x	x
5人～9人	59	99	372	334	2,338	2,057	19	131	115	x	x
10人～29人	107	393	1,911	1,490	19,878	16,265	56	1,027	824	10,786	9,159
30人～49人	135	1,118	5,517	3,648	72,550	54,483	35	1,441	913	19,783	15,181
50人～99人	147	1,387	9,410	7,009	141,852	109,056	64	4,334	3,298	66,051	51,616
100人以上	18	187	2,226	1,632	37,909	29,374	14	1,631	1,207	25,717	20,112
映画館業務の 事業従事者規模別計	523	3,253	19,587	14,269	275,544	212,150	202	8,602	6,400	123,689	97,303
4人以下	68	86	225	197	1,457	1,285	17	50	49	x	x
5人～9人	66	128	515	436	4,167	3,548	23	191	162	1,878	1,668
10人～29人	180	1,094	5,251	3,509	67,517	51,773	75	1,999	1,355	25,330	20,202
30人～49人	130	1,176	6,920	4,984	97,798	74,257	35	1,815	1,329	27,036	20,938
50人～99人	76	743	6,164	4,768	94,781	73,750	52	4,411	3,391	66,882	52,348
100人以上	3	25	511	375	9,825	7,536	1	136	114	x	x
年間売上高規模別計	523	3,253	19,587	14,269	275,544	212,150	202	8,602	6,400	123,689	97,303
1千万円未満	28	29	80	81	195	178	7	19	19	46	45
1千万円以上5千万円未満	82	114	494	454	2,239	1,973	24	169	159	851	767
5千万円以上1億円未満	35	84	389	339	2,510	2,159	17	188	168	1,275	1,137
1億円以上5億円未満	153	921	4,732	3,469	46,465	35,694	63	1,839	1,442	17,700	14,277
5億円以上	224	2,104	13,893	9,927	224,135	172,147	91	6,386	4,611	103,816	81,077
映画館の系列別計	523	3,253	19,587	14,269	275,544	212,150	202	8,602	6,400	123,689	97,303
映画制作配給会社直営及び 映画制作配給会社系列	120	981	6,463	4,768	109,239	84,357	40	2,312	1,774	38,210	30,139
独立興行会社経営及び外資系列 他産業経営	274	1,655	9,169	6,440	108,353	81,773	104	3,908	2,762	48,418	37,394
その他	87	472	2,790	2,238	37,380	30,057	45	1,599	1,319	22,306	18,195
	42	145	1,165	823	20,572	15,964	13	782	543	14,754	11,574
映画館の公開形態別計	523	3,253	19,587	14,269	275,544	212,150	202	8,602	6,400	123,689	97,303
シネマコンプレックス	311	2,818	17,178	12,263	253,146	193,359	109	7,174	5,229	108,556	84,353
その他(単独館を含む)	212	435	2,409	2,006	22,398	18,791	94	1,428	1,170	15,133	12,949

統 計 表

従業者数及び年間売上高

立 地 別														
市街地型					ロードサイド型					そ の 他				
事業所数	従業者数 (人)	映 画 館 業務の事業 従 事 者 数 (人)	年間売上高(百万円)		事業所数	従業者数 (人)	映 画 館 業務の事業 従 事 者 数 (人)	年間売上高(百万円)		事業所数	従業者数 (人)	映 画 館 業務の事業 従 事 者 数 (人)	年間売上高(百万円)	
			計	うち、映画館 業 務				計	うち、映画館 業 務				計	うち、映画館 業 務
174	4,777	3,521	63,075	47,597	46	1,585	1,058	19,345	15,006	101	4,623	3,290	69,436	52,246
151	4,404	3,250	57,302	43,243	45	1,582	1,055	x	x	96	4,617	3,284	x	x
23	374	271	5,773	4,353	1	3	3	x	x	5	6	6	x	x
174	4,777	3,521	63,075	47,597	46	1,585	1,058	19,345	15,006	101	4,623	3,290	69,436	52,246
15	102	71	661	540	3	50	47	x	x	2	7	7	x	x
8	89	66	1,061	879	-	-	-	-	-	2	31	25	x	x
43	425	336	4,415	3,492	10	292	178	3,603	2,691	4	136	83	2,174	1,627
4	40	40	278	214	6	216	141	2,445	1,979	-	-	-	-	-
15	633	479	8,821	6,699	19	710	475	7,473	5,758	13	509	362	5,033	3,754
65	3,114	2,258	42,065	31,419	7	314	214	5,046	3,934	76	3,933	2,807	61,700	46,435
23	374	271	5,773	4,353	1	3	3	x	x	5	6	6	x	x
174	4,777	3,521	63,075	47,597	46	1,585	1,058	19,345	15,006	101	4,623	3,290	69,436	52,246
57	396	323	2,875	2,328	7	157	117	1,917	1,279	8	16	16	43	33
7	108	74	1,500	1,232	-	-	-	-	-	-	-	-	-	-
110	4,274	3,124	58,700	44,037	39	1,428	941	17,428	13,727	93	4,607	3,274	69,393	52,212
174	4,777	3,521	63,075	47,597	46	1,585	1,058	19,345	15,006	101	4,623	3,290	69,436	52,246
37	103	165	x	x	2	3	14	x	x	8	16	16	43	33
37	230	206	1,290	1,104	2	14	12	x	x	1	12	12	x	x
26	413	339	x	x	12	237	154	2,438	1,935	9	212	134	x	x
41	1,637	1,103	19,527	14,227	25	981	630	12,957	9,906	34	1,458	1,003	20,283	15,169
29	1,800	1,283	24,570	18,509	5	350	248	3,711	2,962	49	2,925	2,126	46,649	35,246
4	595	425	12,192	9,262	-	-	-	-	-	-	-	-	-	-
174	4,777	3,521	63,075	47,597	46	1,585	1,058	19,345	15,006	101	4,623	3,290	69,436	52,246
34	95	94	594	539	1	3	3	x	x	8	16	16	43	33
38	227	207	1,268	1,082	2	14	12	x	x	-	-	-	-	-
27	423	354	4,054	3,255	13	237	165	2,577	2,054	10	224	146	2,461	1,797
41	1,637	1,103	19,527	14,227	25	981	630	12,957	9,906	34	1,458	1,003	20,283	15,169
30	1,800	1,337	25,440	19,232	5	350	248	3,711	2,962	49	2,925	2,126	46,649	35,246
4	595	425	12,192	9,262	-	-	-	-	-	-	-	-	-	-
174	4,777	3,521	63,075	47,597	46	1,585	1,058	19,345	15,006	101	4,623	3,290	69,436	52,246
42	142	125	797	715	1	3	3	x	x	9	30	20	78	47
36	260	227	x	x	5	52	35	414	331	1	12	12	x	x
52	1,514	1,049	17,686	13,023	29	925	582	11,978	9,263	24	813	523	12,522	9,285
31	1,678	1,201	21,637	16,213	9	433	322	4,668	3,584	56	2,994	2,132	44,456	33,523
11	808	657	13,332	10,254	2	172	116	x	x	11	773	603	x	x
2	375	261	x	x	-	-	-	-	-	-	-	-	-	-
174	4,777	3,521	63,075	47,597	46	1,585	1,058	19,345	15,006	101	4,623	3,290	69,436	52,246
14	45	46	106	100	-	-	-	-	-	8	16	16	43	33
54	301	282	1,310	1,154	2	9	9	x	x	1	14	4	x	x
15	168	143	1,023	857	2	20	16	x	x	1	12	12	x	x
41	1,255	911	12,551	9,161	28	906	593	x	x	21	732	522	x	x
49	3,008	2,139	48,085	36,325	14	650	440	10,404	8,096	70	3,849	2,736	61,830	46,649
174	4,777	3,521	63,075	47,597	46	1,585	1,058	19,345	15,006	101	4,623	3,290	69,436	52,246
17	915	694	16,798	13,141	5	214	143	4,107	3,219	57	3,021	2,157	50,125	37,858
113	3,100	2,188	34,938	25,694	25	829	558	9,156	6,962	32	1,333	932	15,840	11,723
20	388	369	5,566	4,409	15	539	354	x	x	7	263	195	x	x
23	374	271	5,773	4,353	1	3	3	x	x	5	6	6	x	x
174	4,777	3,521	63,075	47,597	46	1,585	1,058	19,345	15,006	101	4,623	3,290	69,436	52,246
77	4,049	2,864	57,638	43,026	37	1,461	974	18,376	14,321	88	4,494	3,196	68,576	51,658
96	728	657	5,437	4,570	9	124	84	969	684	13	129	95	860	587

① 総 合

第6-2表 併設施設別の事業所数、

区 分	計						複合施設型(ショッピングセンター中心)			
	事業所数	スクリーン数	従業者数 (人)	映画館業務の 事業従事者数 (人)	年間売上高(百万円)		事業所数	従業者数 (人)	映画館業務の 事業従事者数 (人)	年間売上高 計
					計	うち、映画館業務				
経営組織別計	523	3,253	19,587	14,269	275,544	212,150	304	15,474	11,085	226,374
会社以外の法人・団体 及び個人経営	481	3,108	18,422	13,446	254,972	196,187	289	14,421	10,366	206,314
	42	145	1,165	823	20,572	15,964	15	1,052	719	20,061
資本金規模別計	523	3,253	19,587	14,269	275,544	212,150	304	15,474	11,085	226,374
500万円未満	35	89	337	261	2,922	2,435	7	121	101	1,592
500万円以上1千万円未満	13	39	149	114	1,745	1,446	4	98	71	1,170
1千万円以上5千万円未満	95	328	1,575	1,139	19,124	15,286	18	646	414	9,202
5千万円以上1億円未満	19	105	541	405	6,262	5,111	5	103	82	1,086
1億円以上10億円未満	77	573	3,065	2,191	38,243	29,529	49	2,230	1,578	29,308
10億円以上	243	1,974	12,755	9,335	186,676	142,381	207	11,224	8,120	163,956
資本金なし	42	145	1,165	823	20,572	15,964	15	1,052	719	20,061
単独事業所、本社、支社別計	523	3,253	19,587	14,269	275,544	212,150	304	15,474	11,085	226,374
単独事業所	109	256	1,188	933	11,597	9,263	14	359	265	x
本社	15	53	311	224	4,066	3,361	4	92	60	x
支社	399	2,944	18,088	13,112	259,881	199,527	286	15,023	10,760	220,511
従業者規模別計	523	3,253	19,587	14,269	275,544	212,150	304	15,474	11,085	226,374
4人以下	63	95	163	300	3,329	2,878	8	15	136	2,313
5人～9人	58	100	382	340	2,386	2,084	8	57	49	x
10人～29人	103	382	1,889	1,451	19,618	16,047	37	720	516	7,877
30人～49人	135	1,118	5,517	3,648	72,550	54,483	106	4,386	2,878	59,007
50人～99人	145	1,370	9,410	6,898	139,752	107,285	130	8,403	6,135	125,359
100人以上	18	187	2,226	1,632	37,909	29,374	16	1,893	1,371	x
事業従事者規模別計	523	3,253	19,587	14,269	275,544	212,150	304	15,474	11,085	226,374
4人以下	57	68	152	156	1,019	916	5	15	14	76
5人～9人	59	99	372	334	2,338	2,057	8	57	49	x
10人～29人	107	393	1,911	1,490	19,878	16,265	38	720	527	8,015
30人～49人	135	1,118	5,517	3,648	72,550	54,483	106	4,386	2,878	59,007
50人～99人	147	1,387	9,410	7,009	141,852	109,056	132	8,403	6,246	127,459
100人以上	18	187	2,226	1,632	37,909	29,374	16	1,893	1,371	x
映画館業務の 事業従事者規模別計	523	3,253	19,587	14,269	275,544	212,150	304	15,474	11,085	226,374
4人以下	68	86	225	197	1,457	1,285	6	29	18	x
5人～9人	66	128	515	436	4,167	3,548	14	133	100	1,369
10人～29人	180	1,094	5,251	3,509	67,517	51,773	102	3,449	2,195	47,811
30人～49人	130	1,176	6,920	4,984	97,798	74,257	111	5,995	4,265	86,008
50人～99人	76	743	6,164	4,768	94,781	73,750	70	5,689	4,393	87,689
100人以上	3	25	511	375	9,825	7,536	1	178	114	x
年間売上高規模別計	523	3,253	19,587	14,269	275,544	212,150	304	15,474	11,085	226,374
1千万円未満	28	29	80	81	195	178	4	16	16	21
1千万円以上5千万円未満	82	114	494	454	2,239	1,973	7	50	36	x
5千万円以上1億円未満	35	84	389	339	2,510	2,159	8	83	69	x
1億円以上5億円未満	153	921	4,732	3,469	46,465	35,694	87	3,090	2,245	29,271
5億円以上	224	2,104	13,893	9,927	224,135	172,147	198	12,235	8,719	196,312
映画館の系列別計	523	3,253	19,587	14,269	275,544	212,150	304	15,474	11,085	226,374
映画制作配給会社直営及び 映画制作配給会社系列	120	981	6,463	4,768	109,239	84,357	92	5,375	3,888	92,511
独立興行会社経営及び外資系列 他産業経営	274	1,655	9,169	6,440	108,353	81,773	155	7,370	5,090	89,152
その他	87	472	2,790	2,238	37,380	30,057	42	1,676	1,388	24,650
	42	145	1,165	823	20,572	15,964	15	1,052	719	20,061
映画館の公開形態別計	523	3,253	19,587	14,269	275,544	212,150	304	15,474	11,085	226,374
シネマコンプレックス	311	2,818	17,178	12,263	253,146	193,359	264	14,882	10,650	220,145
その他(単独館を含む)	212	435	2,409	2,006	22,398	18,791	41	591	436	6,229

統 計 表

従業者数及び年間売上高

併 設 施 設 別										
(百万円)	複合施設型(レジャー施設中心)					その他(該当なしを含む)				
	事業所数	従業者数	映画館業務の 事業従事者数	年間売上高 (百万円)		事業所数	従業者数	映画館業務の 事業従事者数	年間売上高(百万円)	
				計	うち、映画館業務				計	うち、映画館業務
うち、映画館業務		(人)	(人)				(人)	(人)		
172,418	39	1,240	869	14,829	11,603	179	2,874	2,315	34,341	28,129
156,885	39	1,240	869	14,829	11,603	153	2,761	2,212	33,829	27,698
15,533	-	-	-	-	-	26	113	104	512	431
172,418	39	1,240	869	14,829	11,603	179	2,874	2,315	34,341	28,129
1,335	1	15	10	x	x	27	201	150	x	x
934	1	6	5	x	x	8	45	38	x	x
7,238	7	104	68	1,141	854	70	825	657	8,782	7,194
904	7	250	167	x	x	8	188	157	x	x
22,518	13	471	329	4,823	3,775	15	364	284	4,112	3,236
123,955	10	393	290	5,804	4,551	26	1,138	926	16,916	13,874
15,533	-	-	-	-	-	26	113	104	512	431
172,418	39	1,240	869	14,829	11,603	179	2,874	2,315	34,341	28,129
x	4	67	44	x	x	90	763	625	6,249	5,004
x	1	17	16	x	x	10	202	148	2,785	2,331
167,664	34	1,156	809	14,063	11,068	79	1,909	1,542	25,307	20,794
172,418	39	1,240	869	14,829	11,603	179	2,874	2,315	34,341	28,129
1,959	2	5	5	x	x	53	143	159	x	x
x	4	30	30	x	x	46	296	260	1,894	1,657
6,301	10	189	122	2,265	1,716	57	981	812	9,476	8,030
43,940	17	666	457	8,441	6,576	11	465	314	5,102	3,968
95,571	5	350	254	3,939	3,146	10	657	509	10,454	8,567
x	-	-	-	-	-	2	333	261	x	x
172,418	39	1,240	869	14,829	11,603	179	2,874	2,315	34,341	28,129
70	2	5	5	x	x	50	132	137	x	x
x	3	20	15	x	x	48	295	270	1,895	1,679
6,419	11	199	138	2,314	1,765	58	993	824	9,548	8,080
43,940	17	666	457	8,441	6,576	11	465	314	5,102	3,968
97,342	5	350	254	3,939	3,146	10	657	509	10,454	8,567
x	-	-	-	-	-	2	333	261	x	x
172,418	39	1,240	869	14,829	11,603	179	2,874	2,315	34,341	28,129
x	3	12	8	x	x	59	184	171	1,292	1,156
1,169	4	35	28	367	302	48	348	309	2,432	2,078
35,892	21	617	386	8,271	6,354	56	1,186	928	11,435	9,526
64,924	10	472	376	4,608	3,665	9	453	343	7,181	5,669
67,837	1	104	71	x	x	5	371	303	x	x
x	-	-	-	-	-	2	333	261	x	x
172,418	39	1,240	869	14,829	11,603	179	2,874	2,315	34,341	28,129
21	-	-	-	-	-	24	64	65	173	156
x	7	46	46	x	x	68	398	372	1,889	1,667
x	2	68	52	x	x	25	238	217	1,807	1,565
21,808	21	602	408	6,406	4,951	46	1,040	816	10,788	8,935
149,950	10	524	362	8,140	6,391	16	1,133	845	19,683	15,806
172,418	39	1,240	869	14,829	11,603	179	2,874	2,315	34,341	28,129
70,771	4	201	138	3,501	2,783	24	886	742	13,227	10,802
66,491	15	439	301	4,177	3,163	104	1,360	1,049	15,023	12,120
19,623	20	599	430	7,151	5,657	25	515	420	5,579	4,776
15,533	-	-	-	-	-	26	113	104	512	431
172,418	39	1,240	869	14,829	11,603	179	2,874	2,315	34,341	28,129
167,334	22	943	631	12,498	9,672	25	1,353	983	20,503	16,353
5,084	17	296	238	2,331	1,932	154	1,521	1,332	13,838	11,776

① 総 合
第7表 開設年別の事業所数、

区 分	計						事業所数
	事業所数	スクリーン数	従業者数 (人)	映画館業務の 事業従事者数 (人)	年間売上高(百万円)		
					計	うち、映画館業務	
経営組織別計	523	3,253	19,587	14,269	275,544	212,150	157
会社	481	3,108	18,422	13,446	254,972	196,187	139
会社以外の法人・団体 及び個人経営	42	145	1,165	823	20,572	15,964	17
資本金規模別計	523	3,253	19,587	14,269	275,544	212,150	157
500万円未満	35	89	337	261	2,922	2,435	25
500万円以上1千万円未満	13	39	149	114	1,745	1,446	6
1千万円以上5千万円未満	95	328	1,575	1,139	19,124	15,286	61
5千万円以上1億円未満	19	105	541	405	6,262	5,111	9
1億円以上10億円未満	77	573	3,065	2,191	38,243	29,529	10
10億円以上	243	1,974	12,755	9,335	186,676	142,381	30
資本金なし	42	145	1,165	823	20,572	15,964	17
単独事業所、本社、支社別計	523	3,253	19,587	14,269	275,544	212,150	157
単独事業所	109	256	1,188	933	11,597	9,263	75
本社	15	53	311	224	4,066	3,361	7
支社	399	2,944	18,088	13,112	259,881	199,527	74
従業者規模別計	523	3,253	19,587	14,269	275,544	212,150	157
4人以下	63	95	163	300	3,329	2,878	49
5人～9人	58	100	382	340	2,386	2,084	37
10人～29人	103	382	1,889	1,451	19,618	16,047	50
30人～49人	135	1,118	5,517	3,648	72,550	54,483	8
50人～99人	145	1,370	9,410	6,898	139,752	107,285	8
100人以上	18	187	2,226	1,632	37,909	29,374	4
事業従事者規模別計	523	3,253	19,587	14,269	275,544	212,150	157
4人以下	57	68	152	156	1,019	916	45
5人～9人	59	99	372	334	2,338	2,057	40
10人～29人	107	393	1,911	1,490	19,878	16,265	50
30人～49人	135	1,118	5,517	3,648	72,550	54,483	8
50人～99人	147	1,387	9,410	7,009	141,852	109,056	8
100人以上	18	187	2,226	1,632	37,909	29,374	4
映画館業務の 事業従事者規模別計	523	3,253	19,587	14,269	275,544	212,150	157
4人以下	68	86	225	197	1,457	1,285	51
5人～9人	66	128	515	436	4,167	3,548	46
10人～29人	180	1,094	5,251	3,509	67,517	51,773	42
30人～49人	130	1,176	6,920	4,984	97,798	74,257	9
50人～99人	76	743	6,164	4,768	94,781	73,750	5
100人以上	3	25	511	375	9,825	7,536	2
年間売上高規模別計	523	3,253	19,587	14,269	275,544	212,150	157
1千万円未満	28	29	80	81	195	178	25
1千万円以上5千万円未満	82	114	494	454	2,239	1,973	57
5千万円以上1億円未満	35	84	389	339	2,510	2,159	21
1億円以上5億円未満	153	921	4,732	3,469	46,465	35,694	39
5億円以上	224	2,104	13,893	9,927	224,135	172,147	14
映画館の系列別計	523	3,253	19,587	14,269	275,544	212,150	157
映画制作配給会社直営及び 映画制作配給会社系列	120	981	6,463	4,768	109,239	84,357	25
独立興行会社経営及び外資系列	274	1,655	9,169	6,440	108,353	81,773	87
他産業経営	87	472	2,790	2,238	37,380	30,057	27
その他	42	145	1,165	823	20,572	15,964	17
映画館の公開形態別計	523	3,253	19,587	14,269	275,544	212,150	157
シネマコンプレックス	311	2,818	17,178	12,263	253,146	193,359	19
その他(単独館を含む)	212	435	2,409	2,006	22,398	18,791	137

統 計 表

従業者数及び年間売上高

開 設 年 別									
平成4年以前					平成5年～平成9年				
従業者数 (人)	映画館業務の 事業従事者数 (人)	年間売上高(百万円)		事業所数	従業者数 (人)	映画館業務の 事業従事者数 (人)	年間売上高(百万円)		うち、映画館業務
		計	うち、映画館業務				計	うち、映画館業務	
2,618	2,116	32,724	26,855	36	996	722	11,015	8,361	
2,521	2,035	32,218	26,413	31	986	712	10,959	8,309	
97	81	506	442	4	10	10	56	52	
2,618	2,116	32,724	26,855	36	996	722	11,015	8,361	
171	128	1,143	955	-	-	-	-	-	
27	22	343	310	2	21	19	x	x	
713	592	7,504	6,171	9	139	103	1,448	1,247	
209	161	2,682	2,260	2	50	45	x	x	
182	150	1,130	1,032	6	201	125	2,592	1,956	
1,219	983	19,415	15,687	12	576	421	6,438	4,701	
97	81	506	442	4	10	10	56	52	
2,618	2,116	32,724	26,855	36	996	722	11,015	8,361	
725	566	6,297	5,102	8	47	42	516	467	
144	115	2,012	1,668	3	71	46	638	540	
1,749	1,435	24,415	20,086	24	879	634	9,861	7,354	
2,618	2,116	32,724	26,855	36	996	722	11,015	8,361	
132	147	852	774	5	13	13	127	116	
231	204	1,458	1,285	6	45	38	252	234	
842	678	8,229	7,108	7	116	94	1,040	855	
314	237	3,885	3,056	10	386	260	3,814	2,840	
517	410	7,516	6,195	7	437	317	5,782	4,316	
583	440	10,785	8,436	-	-	-	-	-	
2,618	2,116	32,724	26,855	36	996	722	11,015	8,361	
120	125	778	702	5	13	13	127	116	
242	226	1,531	1,358	6	45	38	252	234	
842	678	8,229	7,108	7	116	94	1,040	855	
314	237	3,885	3,056	10	386	260	3,814	2,840	
517	410	7,516	6,195	7	437	317	5,782	4,316	
583	440	10,785	8,436	-	-	-	-	-	
2,618	2,116	32,724	26,855	36	996	722	11,015	8,361	
163	147	1,093	962	8	30	25	x	x	
345	295	2,955	2,523	4	43	34	297	264	
830	669	7,940	6,742	14	399	271	4,069	3,083	
470	375	6,604	5,460	7	384	286	4,725	3,541	
477	369	x	x	2	141	106	x	x	
333	261	x	x	-	-	-	-	-	
2,618	2,116	32,724	26,855	36	996	722	11,015	8,361	
72	73	165	150	1	2	2	x	x	
323	305	1,530	1,360	7	34	28	136	122	
252	215	1,541	1,344	6	70	65	x	x	
866	684	8,853	7,524	15	519	379	4,945	3,663	
1,105	839	20,634	16,477	6	372	248	5,450	4,142	
2,618	2,116	32,724	26,855	36	996	722	11,015	8,361	
1,065	863	17,654	14,231	3	52	44	595	494	
1,106	877	11,389	9,439	25	852	606	9,551	7,189	
350	295	3,175	2,743	3	83	62	813	626	
97	81	506	442	4	10	10	56	52	
2,618	2,116	32,724	26,855	36	996	722	11,015	8,361	
1,180	871	20,161	16,015	17	823	577	9,596	7,156	
1,438	1,245	12,563	10,840	19	174	145	1,419	1,205	

① 総 合

第7表 開設年別の事業所数、

区 分	開 設 年 別 (つづき)						
	平成10年～平成14年					事業所数	従業員数 (人)
	事業所数	従業員数 (人)	映画館業務の 事業従事者数 (人)	年間売上高(百万円)			
計				うち、映画館業務			
経営組織別計	126	5,660	3,985	76,061	57,631	134	7,100
会社以外の法人・団体 及び個人経営	121	5,586	3,932	74,871	56,734	125	6,477
	4	74	53	1,190	897	9	623
資本金規模別計	126	5,660	3,985	76,061	57,631	134	7,100
500万円未満	7	105	78	979	793	-	-
500万円以上1千万円未満	1	10	9	x	x	2	36
1千万円以上5千万円未満	5	165	95	2,633	2,083	12	317
5千万円以上1億円未満	4	176	113	x	x	3	92
1億円以上10億円未満	24	1,132	741	14,310	10,875	29	1,296
10億円以上	80	3,998	2,897	54,787	41,220	78	4,735
資本金なし	4	74	53	1,190	897	9	623
単独事業所、本社、支社別計	126	5,660	3,985	76,061	57,631	134	7,100
単 独 事 業 所	5	102	80	x	x	11	197
本 社	2	25	22	x	x	1	60
支 社	118	5,533	3,883	74,588	56,381	122	6,843
従業員規模別計	126	5,660	3,985	76,061	57,631	134	7,100
4人以下	3	6	6	56	50	3	5
5人～9人	2	16	13	x	x	6	45
10人～29人	20	400	287	4,265	3,311	17	340
30人～49人	55	2,291	1,482	29,442	21,819	37	1,589
50人～99人	43	2,738	2,047	39,120	30,073	64	4,240
100人以上	2	208	151	x	x	7	882
事業従事者規模別計	126	5,660	3,985	76,061	57,631	134	7,100
4人以下	3	6	6	56	50	2	5
5人～9人	2	16	13	x	x	5	35
10人～29人	20	400	287	4,265	3,311	18	350
30人～49人	55	2,291	1,482	29,442	21,819	37	1,589
50人～99人	43	2,738	2,047	39,120	30,073	65	4,240
100人以上	2	208	151	x	x	7	882
映画館業務の 事業従事者規模別計	126	5,660	3,985	76,061	57,631	134	7,100
4人以下	3	6	6	56	50	3	12
5人～9人	4	36	30	218	174	6	52
10人～29人	57	1,930	1,212	25,277	18,860	38	1,244
30人～49人	44	2,327	1,678	32,126	24,107	51	2,777
50人～99人	18	1,361	1,059	18,384	14,440	34	2,837
100人以上	-	-	-	-	-	1	178
年間売上高規模別計	126	5,660	3,985	76,061	57,631	134	7,100
1千万円未満	1	1	1	x	x	2	5
1千万円以上5千万円未満	6	53	47	229	199	5	38
5千万円以上1億円未満	2	18	14	x	x	2	19
1億円以上5億円未満	45	1,552	1,082	15,277	11,338	33	1,066
5億円以上	72	4,036	2,840	60,421	45,989	92	5,972
映画館の系列別計	126	5,660	3,985	76,061	57,631	134	7,100
映画制作配給会社直営及び 映画制作配給会社系列	34	1,815	1,313	29,404	22,322	41	2,644
独立興行会社経営及び外資系列	69	3,036	2,079	35,747	26,514	56	2,699
他産業経営	18	735	541	9,720	7,898	28	1,135
その他	4	74	53	1,190	897	9	623
映画館の公開形態別計	126	5,660	3,985	76,061	57,631	134	7,100
シネマコンプレックス	107	5,415	3,795	73,653	55,676	114	6,810
その他(単独館を含む)	19	244	190	2,407	1,956	20	290

統 計 表

従業者数及び年間売上高(つづき)

平成15年～平成19年			平成20年以降				
映画館業務の 事業従事者数 (人)	年間売上高(百万円)		事業所数	従業者数 (人)	映画館業務の 事業従事者数 (人)	年間売上高(百万円)	
	計	うち、映画館業務				計	うち、映画館業務
5,016	108,787	82,848	72	3,213	2,430	46,957	36,456
4,610	96,112	73,183	65	2,852	2,157	40,812	31,547
406	12,675	9,664	7	361	273	6,145	4,909
5,016	108,787	82,848	72	3,213	2,430	46,957	36,456
-	-	-	3	61	55	799	688
28	x	x	2	55	36	x	x
181	4,434	3,358	8	241	169	3,106	2,426
70	x	x	1	14	17	x	x
937	15,962	12,235	8	254	238	4,250	3,432
3,393	74,237	56,443	43	2,226	1,642	31,799	24,330
406	12,675	9,664	7	361	273	6,145	4,909
5,016	108,787	82,848	72	3,213	2,430	46,957	36,456
150	x	x	10	118	96	x	x
30	x	x	1	11	11	x	x
4,837	105,486	80,457	61	3,084	2,323	45,532	35,248
5,016	108,787	82,848	72	3,213	2,430	46,957	36,456
62	1,244	1,062	4	8	72	1,050	875
44	200	168	6	46	42	x	x
241	4,041	3,141	9	191	151	2,043	1,631
1,039	21,398	16,011	24	937	630	14,011	10,758
3,011	67,309	51,363	23	1,478	1,113	20,024	15,338
620	14,595	11,104	5	553	421	x	x
5,016	108,787	82,848	72	3,213	2,430	46,957	36,456
5	x	x	2	8	7	x	x
28	x	x	5	34	30	288	258
256	4,090	3,190	11	203	174	2,254	1,800
1,039	21,398	16,011	24	937	630	14,011	10,758
3,068	68,539	52,410	24	1,478	1,167	20,894	16,062
620	14,595	11,104	5	553	421	x	x
5,016	108,787	82,848	72	3,213	2,430	46,957	36,456
8	x	x	3	14	11	91	78
41	386	323	5	40	38	312	264
772	17,757	13,452	28	848	585	12,474	9,635
1,957	39,418	29,762	19	962	688	14,924	11,387
2,125	47,811	36,772	17	1,349	1,108	19,157	15,092
114	x	x	-	-	-	-	-
5,016	108,787	82,848	72	3,213	2,430	46,957	36,456
5	x	x	-	-	-	-	-
38	142	116	5	46	36	202	176
17	x	x	4	30	28	246	199
739	11,041	8,417	22	729	585	6,348	4,751
4,218	97,467	74,210	40	2,408	1,781	40,162	31,330
5,016	108,787	82,848	72	3,213	2,430	46,957	36,456
1,909	45,587	34,859	17	888	640	16,000	12,451
1,784	34,538	25,724	37	1,477	1,094	17,128	12,906
917	15,988	12,600	11	487	423	7,685	6,190
406	12,675	9,664	7	361	273	6,145	4,909
5,016	108,787	82,848	72	3,213	2,430	46,957	36,456
4,798	105,533	80,236	54	2,950	2,222	44,203	34,277
218	3,255	2,612	18	263	208	2,754	2,179

① 総 合

第8表 雇用形態別の男女別の従業者数、別経営の事業所から派遣されている人

区 分	事業所数	スクリーン数	従 業 者 数			個人業主(個人経営の事業主) 及び 無給の家族従業者			有給役員	
			計	男	女	計	男	女	計	男
経 営 組 織 別 計	523	3,253	19,587	8,253	11,334	27	20	7	181	121
会 社	481	3,108	18,422	7,748	10,674	-	-	-	174	117
会 社 以 外 の 法 人 ・ 団 体 及 び 個 人 経 営	42	145	1,165	504	660	27	20	7	7	4
資 本 金 規 模 別 計	523	3,253	19,587	8,253	11,334	27	20	7	181	121
500万円未満	35	89	337	148	190	-	-	-	39	28
500万円以上1千万円未満	13	39	149	72	77	-	-	-	25	17
1千万円以上5千万円未満	95	328	1,575	697	878	-	-	-	85	48
5千万円以上1億円未満	19	105	541	238	303	-	-	-	10	9
1億円以上10億円未満	77	573	3,065	1,239	1,826	-	-	-	16	16
10億円以上	243	1,974	12,755	5,354	7,400	-	-	-	-	-
資本金なし	42	145	1,165	504	660	27	20	7	7	4
単 独 事 業 所 、 本 社 、 支 社 別 計	523	3,253	19,587	8,253	11,334	27	20	7	181	121
単 独 事 業 所	109	256	1,188	547	641	24	19	6	130	80
本 社	15	53	311	140	171	-	-	-	20	15
支 社	399	2,944	18,088	7,566	10,522	3	1	1	30	26
従 業 者 規 模 別 計	523	3,253	19,587	8,253	11,334	27	20	7	181	121
4人以下	63	95	163	102	61	23	16	7	40	27
5人～9人	58	100	382	186	196	2	2	-	44	32
10人～29人	103	382	1,889	758	1,131	2	2	-	59	35
30人～49人	135	1,118	5,517	2,234	3,283	-	-	-	32	23
50人～99人	145	1,370	9,410	3,961	5,449	-	-	-	5	3
100人以上	18	187	2,226	1,013	1,213	-	-	-	2	1
事 業 従 事 者 規 模 別 計	523	3,253	19,587	8,253	11,334	27	20	7	181	121
4人以下	57	68	152	93	58	23	16	7	40	27
5人～9人	59	99	372	188	183	2	2	-	42	31
10人～29人	107	393	1,911	764	1,148	2	2	-	60	37
30人～49人	135	1,118	5,517	2,234	3,283	-	-	-	32	23
50人～99人	147	1,387	9,410	3,961	5,449	-	-	-	5	3
100人以上	18	187	2,226	1,013	1,213	-	-	-	2	1
映 画 館 業 務 の 事 業 従 事 者 規 模 別 計	523	3,253	19,587	8,253	11,334	27	20	7	181	121
4人以下	68	86	225	125	99	23	16	7	50	33
5人～9人	66	128	515	222	293	3	3	-	41	32
10人～29人	180	1,094	5,251	2,120	3,132	1	1	-	75	45
30人～49人	130	1,176	6,920	2,811	4,109	-	-	-	12	10
50人～99人	76	743	6,164	2,746	3,418	-	-	-	3	2
100人以上	3	25	511	228	283	-	-	-	-	-
年 間 売 上 高 規 模 別 計	523	3,253	19,587	8,253	11,334	27	20	7	181	121
1千万円未満	28	29	80	47	32	15	10	5	19	14
1千万円以上5千万円未満	82	114	494	247	247	12	9	2	65	42
5千万円以上1億円未満	35	84	389	155	234	-	-	-	30	23
1億円以上5億円未満	153	921	4,732	1,925	2,807	1	1	-	46	28
5億円以上	224	2,104	13,893	5,879	8,014	-	-	-	20	14
映 画 館 の 系 列 別 計	523	3,253	19,587	8,253	11,334	27	20	7	181	121
映画制作配給会社直営及び 映画制作配給会社系列	120	981	6,463	2,666	3,797	-	-	-	5	4
独立興行会社経営及び外資系列	274	1,655	9,169	3,650	5,519	-	-	-	161	106
他産業経営	87	472	2,790	1,432	1,358	-	-	-	8	8
その他	42	145	1,165	504	660	27	20	7	7	4
映 画 館 の 公 開 形 態 別 計	523	3,253	19,587	8,253	11,334	27	20	7	181	121
シネマコンプレックス	311	2,818	17,178	7,197	9,981	-	-	-	47	30
その他(単独館を含む)	212	435	2,409	1,056	1,353	27	20	7	134	91

統 計 表

及び映画館業務の部門別事業従事者数、直営の売店業務の事業従事者数

雇 用 形 態 別 (人)												
女	常 用 雇 用 者									臨 時 雇 用 者 (常 用 雇 用 者 以 外 の 雇 用 者)		
	一 般 に 正 社 員 、 正 職 員 な ど と 呼 ば れ て い る 人			パ ー ト ・ ア ル バ イ ト な ど								
	計	男	女	計	男	女	(就 業 時 間 換 算 雇 用 者 数)			計	男	女
60	2,132	1,521	612	16,946	6,499	10,446	8,283	3,107	5,177	301	91	210
57	2,013	1,443	571	15,940	6,100	9,840	7,774	2,904	4,871	294	88	206
3	119	78	41	1,005	399	606	509	203	306	6	3	3
60	2,132	1,521	612	16,946	6,499	10,446	8,283	3,107	5,177	301	91	210
11	46	34	12	249	85	165	130	45	86	3	1	2
8	35	22	13	89	33	56	43	19	24	-	-	-
37	284	159	125	1,164	476	688	614	242	372	42	14	28
1	64	44	20	465	184	281	227	85	142	2	1	1
-	324	241	83	2,519	927	1,592	1,163	415	747	207	56	151
-	1,260	943	317	11,454	4,396	7,059	5,598	2,097	3,501	40	16	24
3	119	78	41	1,005	399	606	509	203	306	6	3	3
60	2,132	1,521	612	16,946	6,499	10,446	8,283	3,107	5,177	301	91	210
51	260	140	121	725	297	428	343	141	201	49	12	37
5	61	32	29	216	89	127	113	44	69	13	3	10
4	1,811	1,349	462	16,005	6,114	9,891	7,828	2,922	4,906	239	76	163
60	2,132	1,521	612	16,946	6,499	10,446	8,283	3,107	5,177	301	91	210
13	31	19	12	70	40	29	35	19	16	-	-	-
12	103	68	35	220	78	142	133	50	83	13	6	7
23	350	212	138	1,446	495	951	813	278	536	32	13	19
9	641	462	179	4,771	1,727	3,045	2,187	767	1,421	72	22	50
2	854	643	211	8,368	3,265	5,103	4,098	1,562	2,535	183	50	133
1	153	117	36	2,071	895	1,176	1,017	431	586	-	-	-
60	2,132	1,521	612	16,946	6,499	10,446	8,283	3,107	5,177	301	91	210
13	31	19	12	59	32	26	26	14	13	-	-	-
12	102	68	34	212	81	130	129	52	76	13	6	7
23	352	212	139	1,465	499	966	826	281	545	32	13	19
9	641	462	179	4,771	1,727	3,045	2,187	767	1,421	72	22	50
2	854	643	211	8,368	3,265	5,103	4,098	1,562	2,535	183	50	133
1	153	117	36	2,071	895	1,176	1,017	431	586	-	-	-
60	2,132	1,521	612	16,946	6,499	10,446	8,283	3,107	5,177	301	91	210
17	47	30	17	100	44	55	46	21	26	6	3	3
10	129	80	50	328	102	226	190	64	126	14	6	8
30	714	486	229	4,435	1,579	2,857	2,188	759	1,429	26	10	16
2	710	521	188	5,944	2,208	3,736	2,862	1,042	1,820	255	72	183
1	506	386	121	5,655	2,358	3,296	2,718	1,100	1,618	-	-	-
-	26	19	7	485	209	276	279	121	158	-	-	-
60	2,132	1,521	612	16,946	6,499	10,446	8,283	3,107	5,177	301	91	210
6	6	3	2	40	20	20	18	8	10	-	-	-
23	103	64	40	285	116	169	141	64	78	28	15	13
7	87	48	39	211	67	144	134	43	91	60	16	44
18	615	428	187	3,942	1,432	2,510	1,868	660	1,208	128	36	92
6	1,321	977	344	12,468	4,864	7,604	6,122	2,332	3,789	84	24	60
60	2,132	1,521	612	16,946	6,499	10,446	8,283	3,107	5,177	301	91	210
1	716	529	188	5,702	2,117	3,584	3,134	1,175	1,959	40	16	24
56	990	708	281	7,778	2,768	5,010	3,480	1,216	2,264	240	68	172
-	307	206	102	2,461	1,214	1,247	1,160	513	647	14	4	10
3	119	78	41	1,005	399	606	509	203	306	6	3	3
60	2,132	1,521	612	16,946	6,499	10,446	8,283	3,107	5,177	301	91	210
17	1,670	1,238	432	15,260	5,871	9,388	7,358	2,761	4,597	202	58	144
43	463	283	180	1,686	628	1,058	925	345	580	99	33	66

① 総 合

第8表 雇用形態別の男女別の従業者数、別経営の事業所から派遣されている人

区 分	雇 用 形 態 別 (人) (つづき)				別経営の事業所から派遣されている人				事業従事者数		
	うち、別経営の事業所に派遣している人								〔従業者数計〕+ 「別経営の事業所から派遣されている人」- 「うち、別経営の事業所に派遣している人」		
	該 当 事業所数	計	男	女	該 当 事業所数	計	男	女	計	男	女
経 営 組 織 別 計	2	2	2	-	29	220	112	109	19,805	8,362	11,443
会 社	2	2	2	-	25	214	105	109	18,634	7,851	10,783
会 社 以 外 の 法 人 ・ 団 体 及 び 個 人 経 営	-	-	-	-	4	6	6	-	1,171	511	660
資 本 金 規 模 別 計	2	2	2	-	29	220	112	109	19,805	8,362	11,443
500万円未満	-	-	-	-	3	20	11	9	357	159	199
500万円以上1千万円未満	-	-	-	-	-	-	-	-	149	72	77
1千万円以上5千万円未満	-	-	-	-	6	15	13	2	1,590	710	880
5千万円以上1億円未満	-	-	-	-	1	4	3	1	545	241	304
1億円以上10億円未満	2	2	2	-	8	162	67	95	3,225	1,304	1,921
10億円以上	-	-	-	-	6	13	11	2	12,768	5,366	7,402
資本金なし	-	-	-	-	4	6	6	-	1,171	511	660
単 独 事 業 所 、 本 社 、 支 社 別 計	2	2	2	-	29	220	112	109	19,805	8,362	11,443
単 独 事 業 所	2	2	2	-	6	27	11	16	1,213	556	657
本 社	-	-	-	-	-	-	-	-	311	140	171
支 社	-	-	-	-	23	193	101	93	18,281	7,667	10,615
従 業 者 規 模 別 計	2	2	2	-	29	220	112	109	19,805	8,362	11,443
4人以下	-	-	-	-	9	180	83	97	343	185	158
5人～9人	-	-	-	-	3	8	6	2	390	191	199
10人～29人	-	-	-	-	4	11	8	3	1,901	766	1,135
30人～49人	2	2	2	-	4	10	4	6	5,525	2,236	3,289
50人～99人	-	-	-	-	5	6	5	1	9,416	3,966	5,450
100人以上	-	-	-	-	3	5	5	-	2,231	1,018	1,213
事 業 従 事 者 規 模 別 計	2	2	2	-	29	220	112	109	19,805	8,362	11,443
4人以下	-	-	-	-	3	7	6	2	159	99	60
5人～9人	-	-	-	-	4	11	10	1	383	198	184
10人～29人	-	-	-	-	8	36	22	14	1,948	786	1,162
30人～49人	2	2	2	-	4	10	4	6	5,525	2,236	3,289
50人～99人	-	-	-	-	7	150	64	86	9,560	4,025	5,535
100人以上	-	-	-	-	3	5	5	-	2,231	1,018	1,213
映 画 館 業 務 の 従 事 者 規 模 別 計	2	2	2	-	29	220	112	109	19,805	8,362	11,443
4人以下	-	-	-	-	3	7	6	2	232	131	101
5人～9人	-	-	-	-	7	14	13	1	529	235	294
10人～29人	-	-	-	-	6	35	21	14	5,287	2,140	3,146
30人～49人	2	2	2	-	5	11	5	6	6,929	2,814	4,115
50人～99人	-	-	-	-	6	150	64	86	6,314	2,810	3,504
100人以上	-	-	-	-	2	3	3	-	514	231	283
年 間 売 上 高 規 模 別 計	2	2	2	-	29	220	112	109	19,805	8,362	11,443
1千万円未満	-	-	-	-	1	1	1	-	81	48	32
1千万円以上5千万円未満	-	-	-	-	7	23	19	5	517	265	252
5千万円以上1億円未満	-	-	-	-	2	2	2	-	391	157	234
1億円以上5億円未満	-	-	-	-	5	29	17	12	4,762	1,942	2,819
5億円以上	2	2	2	-	13	164	72	92	14,055	5,950	8,106
映 画 館 の 系 列 別 計	2	2	2	-	29	220	112	109	19,805	8,362	11,443
映画制作配給会社直営及び 映画制作配給会社系列	-	-	-	-	6	13	11	2	6,476	2,677	3,799
独立興行会社経営及び外資系列	2	2	2	-	13	44	25	20	9,212	3,673	5,538
他産業経営	-	-	-	-	6	156	69	87	2,946	1,501	1,446
その他	-	-	-	-	4	6	6	-	1,171	511	660
映 画 館 の 公 開 形 態 別 計	2	2	2	-	29	220	112	109	19,805	8,362	11,443
シネマコンプレックス	2	2	2	-	14	180	79	101	17,357	7,274	10,082
その他(単独館を含む)	-	-	-	-	15	40	32	8	2,449	1,088	1,361

統 計 表

及び映画館業務の部門別事業従事者数、直営の売店業務の事業従事者数(つづき)

合 計		うち、映画館業務の部門別事業従事者数								うち、直営の売店業務の 事 業 従 事 者 数	
		管理・営業部門		出札・案内		映 写		その他			
		うち、別経営の 事業所から派遣 されている人		うち、別経営の 事業所から派遣 されている人		うち、別経営の 事業所から派遣 されている人		うち、別経営の 事業所から派遣 されている人			
14,269	180	2,033	43	9,239	125	1,781	10	1,215	2	5,485	40
13,446	174	1,917	37	8,709	125	1,708	10	1,112	2	5,138	40
823	6	117	6	530	-	73	-	103	-	347	-
14,269	180	2,033	43	9,239	125	1,781	10	1,215	2	5,485	40
261	13	52	2	143	7	47	2	20	2	89	7
114	-	21	-	49	-	23	-	21	-	32	-
1,139	15	232	5	629	5	166	4	111	-	431	-
405	4	65	4	246	-	44	-	50	-	140	-
2,191	129	329	21	1,657	103	97	4	107	-	1,017	33
9,335	13	1,217	4	5,985	9	1,331	-	803	-	3,430	-
823	6	117	6	530	-	73	-	103	-	347	-
14,269	180	2,033	43	9,239	125	1,781	10	1,215	2	5,485	40
933	20	203	9	467	8	163	1	100	2	249	7
224	-	44	-	119	-	45	-	17	-	85	-
13,112	160	1,787	34	8,654	117	1,573	9	1,098	-	5,151	33
14,269	180	2,033	43	9,239	125	1,781	10	1,215	2	5,485	40
300	140	67	20	160	112	55	6	17	1	43	40
340	8	87	1	139	3	74	3	39	-	40	-
1,451	11	277	4	830	6	220	1	124	-	432	-
3,648	10	550	6	2,374	3	370	-	355	1	1,857	-
6,898	6	876	6	4,577	-	892	-	553	-	2,517	-
1,632	5	176	5	1,159	-	170	-	127	-	595	-
14,269	180	2,033	43	9,239	125	1,781	10	1,215	2	5,485	40
156	7	51	4	48	3	41	-	16	-	3	-
334	11	77	1	140	5	83	5	34	-	40	-
1,490	29	290	7	843	16	226	5	131	1	439	7
3,648	10	550	6	2,374	3	370	-	355	1	1,857	-
7,009	117	889	19	4,675	98	892	-	553	-	2,550	33
1,632	5	176	5	1,159	-	170	-	127	-	595	-
14,269	180	2,033	43	9,239	125	1,781	10	1,215	2	5,485	40
197	7	65	4	58	3	49	-	25	-	18	-
436	14	92	2	196	5	108	6	40	-	89	-
3,509	28	627	6	2,143	16	408	4	332	2	1,757	7
4,984	11	657	8	3,291	3	608	-	428	-	1,939	-
4,768	117	557	19	3,320	98	578	-	312	-	1,544	33
375	3	35	3	232	-	30	-	78	-	137	-
14,269	180	2,033	43	9,239	125	1,781	10	1,215	2	5,485	40
81	1	19	-	35	1	22	-	4	-	-	-
454	23	123	5	188	10	111	8	32	-	41	-
339	2	57	1	142	-	76	1	64	-	47	-
3,469	22	529	6	2,131	13	426	1	383	2	1,280	7
9,927	131	1,305	30	6,743	101	1,146	-	733	-	4,117	33
14,269	180	2,033	43	9,239	125	1,781	10	1,215	2	5,485	40
4,768	13	683	4	3,173	9	746	-	166	-	1,705	-
6,440	37	934	18	3,940	14	743	3	823	2	2,735	7
2,238	123	300	14	1,596	102	218	7	124	-	697	33
823	6	117	6	530	-	73	-	103	-	347	-
14,269	180	2,033	43	9,239	125	1,781	10	1,215	2	5,485	40
12,263	140	1,630	32	8,189	105	1,403	1	1,040	2	5,082	40
2,006	40	403	11	1,050	20	378	9	175	-	403	-

① 総 合

第9表 施設、入場者数

区 分	事業所数	施 設						
		スクリーン数			座 席 数			
		計	デジタル スクリーン	その他の スクリーン	座席数	座席数別事業所数		
						300座席 未満	300～ 599座席	600座席 以上
経営組織別計	523	3,253	3,186	67	605,783	142	43	338
会社	481	3,108	3,049	59	579,652	112	42	327
会社以外の法人・団体 及び個人経営	42	145	137	8	26,131	29	1	11
資本金規模別計	523	3,253	3,186	67	605,783	142	43	338
500万円未満	35	89	72	17	12,321	23	2	9
500万円以上1千万円未満	13	39	35	4	5,106	10	-	3
1千万円以上5千万円未満	95	328	298	30	51,291	53	13	30
5千万円以上1億円未満	19	105	103	2	17,331	5	3	12
1億円以上10億円未満	77	573	569	3	107,940	10	11	56
10億円以上	243	1,974	1,972	2	385,663	12	13	218
資本金なし	42	145	137	8	26,131	29	1	11
単独事業所、本社、支社別計	523	3,253	3,186	67	605,783	142	43	338
単独事業所	109	256	214	42	36,210	80	11	18
本社	15	53	47	6	8,556	8	1	6
支社	399	2,944	2,925	18	561,017	54	31	314
従業者規模別計	523	3,253	3,186	67	605,783	142	43	338
4人以下	63	95	69	27	11,243	57	3	3
5人～9人	58	100	77	23	12,380	48	9	1
10人～29人	103	382	366	15	58,499	37	28	38
30人～49人	135	1,118	1,117	1	214,627	-	2	133
50人～99人	145	1,370	1,369	1	269,755	-	-	145
100人以上	18	187	187	-	39,278	-	-	18
事業従事者規模別計	523	3,253	3,186	67	605,783	142	43	338
4人以下	57	68	44	24	7,019	54	3	-
5人～9人	59	99	75	24	12,201	50	8	1
10人～29人	107	393	376	16	59,872	38	30	39
30人～49人	135	1,118	1,117	1	214,627	-	2	133
50人～99人	147	1,387	1,386	1	272,786	-	-	147
100人以上	18	187	187	-	39,278	-	-	18
映画館業務の 事業従事者規模別計	523	3,253	3,186	67	605,783	142	43	338
4人以下	68	86	58	28	9,427	64	3	1
5人～9人	66	128	107	21	16,138	49	15	2
10人～29人	180	1,094	1,078	15	193,331	29	24	126
30人～49人	130	1,176	1,174	2	233,700	-	-	130
50人～99人	76	743	743	-	147,884	-	-	76
100人以上	3	25	25	-	5,303	-	-	3
年間売上高規模別計	523	3,253	3,186	67	605,783	142	43	338
1千万円未満	28	29	10	19	2,841	28	-	-
1千万円以上5千万円未満	82	114	85	29	13,660	71	11	-
5千万円以上1億円未満	35	84	72	11	9,830	24	7	4
1億円以上5億円未満	153	921	914	7	166,079	18	24	111
5億円以上	224	2,104	2,104	-	413,373	-	1	223
映画館の系列別計	523	3,253	3,186	67	605,783	142	43	338
映画制作配給会社直営及び 映画制作配給会社系列	120	981	973	8	193,862	12	5	103
独立興行会社経営及び外資系列	274	1,655	1,613	42	304,778	76	18	180
他産業経営	87	472	463	9	81,012	25	18	44
その他	42	145	137	8	26,131	29	1	11
映画館の公開形態別計	523	3,253	3,186	67	605,783	142	43	338
シネマコンプレックス	311	2,818	2,817	1	541,295	-	-	311
その他（単独館を含む）	212	435	369	66	64,487	142	43	27

統 計 表

及び公開本数

入 場 者 数 及 び 公 開 本 数							
邦 画				洋 画			
		うち、アニメーション				うち、アニメーション	
入場者数(人)	公開本数(本)	入場者数(人)	公開本数(本)	入場者数(人)	公開本数(本)	入場者数(人)	公開本数(本)
102,044,867	65,240	30,820,411	9,291	69,625,843	45,864	22,935,910	2,252
95,003,339	60,897	28,635,058	8,877	65,148,561	43,855	21,627,765	2,184
7,041,528	4,343	2,185,353	414	4,477,282	2,008	1,308,145	68
102,044,867	65,240	30,820,411	9,291	69,625,843	45,864	22,935,910	2,252
1,318,794	2,484	365,473	159	764,912	1,249	222,731	47
735,728	739	253,430	78	521,306	677	137,061	19
7,252,327	7,384	2,460,454	706	4,939,102	4,030	1,809,431	197
2,173,861	1,227	893,798	256	1,605,255	1,325	497,407	64
13,554,629	6,954	4,108,066	1,077	11,381,087	5,817	3,676,607	346
69,968,000	42,109	20,553,837	6,601	45,936,898	30,757	15,284,529	1,511
7,041,528	4,343	2,185,353	414	4,477,282	2,008	1,308,145	68
102,044,867	65,240	30,820,411	9,291	69,625,843	45,864	22,935,910	2,252
4,602,600	8,541	1,381,436	475	3,269,408	4,252	921,613	125
1,342,496	983	411,096	121	1,102,836	801	343,281	41
96,099,771	55,716	29,027,880	8,695	65,253,598	40,810	21,671,016	2,085
102,044,867	65,240	30,820,411	9,291	69,625,843	45,864	22,935,910	2,252
1,434,016	5,603	318,723	173	897,519	1,499	313,226	46
1,132,313	3,847	212,919	212	657,716	1,845	121,242	43
7,482,786	6,710	2,211,543	876	5,885,869	5,856	1,134,762	206
27,084,061	19,674	8,295,288	3,195	18,452,046	15,213	6,398,468	829
52,172,541	26,132	15,707,534	4,199	35,342,211	19,119	12,243,200	1,004
12,739,151	3,274	4,074,404	636	8,390,482	2,331	2,725,013	123
102,044,867	65,240	30,820,411	9,291	69,625,843	45,864	22,935,910	2,252
529,047	5,017	66,734	115	230,680	1,234	7,562	24
1,135,392	3,881	211,915	207	657,514	1,838	104,282	37
7,604,832	7,095	2,237,394	903	5,954,307	5,967	1,170,833	220
27,084,061	19,674	8,295,288	3,195	18,452,046	15,213	6,398,468	829
52,952,385	26,299	15,934,676	4,235	35,940,814	19,280	12,529,753	1,019
12,739,151	3,274	4,074,404	636	8,390,482	2,331	2,725,013	123
102,044,867	65,240	30,820,411	9,291	69,625,843	45,864	22,935,910	2,252
760,352	5,347	113,529	162	361,306	1,540	11,453	32
1,714,449	4,567	399,944	263	1,284,348	2,509	253,502	67
25,426,800	18,895	7,739,302	2,867	17,821,317	15,027	5,537,559	727
36,663,830	21,872	11,203,501	3,569	24,598,134	16,182	8,500,139	872
34,553,758	14,157	10,308,903	2,314	23,573,527	10,346	8,046,430	538
2,925,678	401	1,055,233	116	1,987,210	260	586,827	16
102,044,867	65,240	30,820,411	9,291	69,625,843	45,864	22,935,910	2,252
136,439	2,499	4,671	13	12,501	199	30	1
1,197,469	6,957	162,684	240	535,700	2,565	24,411	51
857,531	1,819	226,229	181	928,877	1,775	168,548	40
17,813,203	15,438	5,242,691	2,395	12,909,891	13,030	3,674,366	641
82,040,226	38,527	25,184,136	6,461	55,238,875	28,295	19,068,556	1,519
102,044,867	65,240	30,820,411	9,291	69,625,843	45,864	22,935,910	2,252
38,898,248	18,756	12,331,905	3,112	24,931,530	12,122	8,895,046	661
42,742,786	34,303	12,313,698	4,500	29,798,306	25,098	9,628,995	1,194
13,362,306	7,838	3,989,455	1,265	10,418,725	6,636	3,103,724	328
7,041,528	4,343	2,185,353	414	4,477,282	2,008	1,308,145	68
102,044,867	65,240	30,820,411	9,291	69,625,843	45,864	22,935,910	2,252
93,577,796	50,512	28,776,944	8,349	62,953,096	37,807	21,847,757	2,045
8,467,071	14,728	2,043,467	941	6,672,747	8,056	1,088,153	207

① 総 合

第10表 スクリーン数規模別の事業所数(公開形態別)、

区 分	事業所数	公開形態別		従業者数 (人)	事業従事者数 (人)	うち、映画館業務 の事業従事者数
		シネマコンプレックス	その他 (単独館を含む)			
スクリーン数規模別計	523	311	212	19,587	19,805	14,269
1枚	100	-	100	593	619	552
2枚～5枚	112	-	112	1,816	1,829	1,454
6枚～9枚	195	195	-	9,538	9,706	6,814
10枚以上	116	116	-	7,640	7,651	5,449

第11表 開設年別の事業所数(公開形態別)、

区 分	事業所数	公開形態別		従業者数 (人)	映画館業務の 事業従事者数 (人)	計
		シネマコンプレックス	その他 (単独館を含む)			
開設年別計	523	311	212	19,587	14,269	275,544
平成4年以前	157	19	137	2,618	2,116	32,724
平成5年～平成9年	36	17	19	996	722	11,015
平成10年～平成14年	126	107	19	5,660	3,985	76,061
平成15年～平成19年	134	114	20	7,100	5,016	108,787
平成20年以降	72	54	18	3,213	2,430	46,957

第12表 開設年別の

区 分	事業所数	スクリーン数	併設施設			
			駅周辺型		複合施設型	
			複合施設型 (ショッピングセンター 中心)	複合施設型 (レジャー施設中心)	その他 (該当なしを含む)	複合施設型 (ショッピングセンター 中心)
開設年別計	523	3,253	114	15	73	77
平成4年以前	157	395	14	5	52	7
平成5年～平成9年	36	175	7	-	4	11
平成10年～平成14年	126	995	34	4	5	29
平成15年～平成19年	134	1,123	35	6	6	18
平成20年以降	72	565	23	-	6	13

統 計 表

従業者数、年間売上高、施設、1事業所当たりの年間売上高

年間売上高(百万円)		施 設				1事業所当たり	
計	うち、映画館業務の年間売上高	座席数	スクリーン数		年間売上高 (万円)	映画館業務の年間売上高 (万円)	
			計	デジタルスクリーン			その他のスクリーン
275,544	212,150	605,783	3,253	3,186	67	52,685	40,564
3,555	3,183	12,352	100	61	39	3,566	3,192
18,843	15,608	52,135	335	x	x	16,805	13,920
131,294	99,806	306,104	1,560	1,560	-	67,218	51,097
121,852	93,554	235,192	1,258	x	x	105,191	80,762

従業者数、年間売上高、施設、1事業所当たりの年間売上高

年間売上高(百万円)		施 設				1事業所当たり	
うち、映画館業務の年間売上高	うち、インターネットを經由して受付した年間売上高	座席数	スクリーン数		年間売上高 (万円)	映画館業務の年間売上高 (万円)	
			計	デジタルスクリーン			その他のスクリーン
212,150	33,907	605,783	3,253	3,186	67	52,685	40,564
26,855	4,795	68,163	395	338	57	20,908	17,158
8,361	566	33,718	175	174	1	30,912	23,464
57,631	8,085	197,149	995	x	x	60,598	45,915
82,848	14,265	210,509	1,123	1,119	4	81,409	61,998
36,456	6,196	96,244	565	x	x	65,488	50,842

事業所数(立地環境別)

立 地 環 境 別							
市街地型		ロードサイド型			そ の 他		
併設施設		併設施設			併設施設		
複合施設型 (レジャー施設中心)	その他 (該当なしを含む)	複合施設型 (ショッピングセンター 中心)	複合施設型 (レジャー施設中心)	その他 (該当なしを含む)	複合施設型 (ショッピングセンター 中心)	複合施設型 (レジャー施設中心)	その他 (該当なしを含む)
9	88	26	12	8	88	4	10
3	62	2	1	1	1	-	8
-	7	3	-	2	1	-	-
3	6	6	7	-	29	1	1
2	8	9	4	5	38	3	-
-	4	6	-	-	19	-	1

① 総 合
第13表 年間営業費用及び

区 分	事業所数	スクリーン数	事業所の年間営業費用(百万円)								
			計	給与 支給総額	外注費	上映映画料	施設管理費	売店(直営) 売上原価	広告宣伝費	減価償却費	計
経営組織別計	523	3,253	243,238	25,998	1,338	112,491	8,016	17,788	2,939	11,615	38,548
会社以外の法人・団体 及び個人経営	481	3,108	226,346	24,593	1,305	104,234	7,522	16,078	2,711	11,229	36,583
	42	145	16,892	1,405	32	8,258	494	1,711	228	385	1,965
資本金規模別計	523	3,253	243,238	25,998	1,338	112,491	8,016	17,788	2,939	11,615	38,548
500万円未満	35	89	2,809	447	48	1,227	113	163	77	97	250
500万円以上1千万円未満	13	39	1,646	297	7	748	45	135	30	109	131
1千万円以上5千万円未満	95	328	17,916	2,429	103	7,944	623	1,316	442	815	1,796
5千万円以上1億円未満	19	105	6,053	655	84	2,733	164	296	101	223	909
1億円以上10億円未満	77	573	34,472	4,082	265	16,000	1,036	2,377	528	1,359	5,529
10億円以上	243	1,974	163,450	16,683	798	75,581	5,542	11,790	1,533	8,626	27,968
資本金なし	42	145	16,892	1,405	32	8,258	494	1,711	228	385	1,965
単独事業所、本社、支社別計	523	3,253	243,238	25,998	1,338	112,491	8,016	17,788	2,939	11,615	38,548
単独事業所	109	256	11,398	1,979	94	4,375	600	802	335	618	1,137
本社	15	53	3,586	509	4	1,753	97	304	71	125	319
支社	399	2,944	228,254	23,510	1,240	106,364	7,319	16,682	2,533	10,872	37,092
従業者規模別計	523	3,253	243,238	25,998	1,338	112,491	8,016	17,788	2,939	11,615	38,548
4人以下	63	95	3,244	240	255	1,370	102	135	68	215	476
5人～9人	58	100	2,645	582	78	897	227	83	98	169	206
10人～29人	103	382	19,091	3,211	62	8,064	579	1,257	391	857	2,381
30人～49人	135	1,118	65,417	7,361	210	29,268	1,919	4,698	944	3,156	9,341
50人～99人	145	1,370	120,449	11,941	528	57,449	4,034	8,971	1,204	5,982	20,220
100人以上	18	187	32,391	2,664	206	15,442	1,156	2,644	235	1,236	5,925
事業従事者規模別計	523	3,253	243,238	25,998	1,338	112,491	8,016	17,788	2,939	11,615	38,548
4人以下	57	68	1,032	225	43	310	54	33	44	62	112
5人～9人	59	99	2,528	563	52	862	213	83	88	152	206
10人～29人	107	393	19,387	3,243	91	8,172	627	1,268	406	875	2,386
30人～49人	135	1,118	65,417	7,361	210	29,268	1,919	4,698	944	3,156	9,341
50人～99人	147	1,387	122,482	11,941	736	58,437	4,047	9,063	1,222	6,133	20,578
100人以上	18	187	32,391	2,664	206	15,442	1,156	2,644	235	1,236	5,925
映画館業務の 事業従事者規模別計	523	3,253	243,238	25,998	1,338	112,491	8,016	17,788	2,939	11,615	38,548
4人以下	68	86	1,502	305	79	447	104	51	55	90	144
5人～9人	66	128	4,334	857	43	1,691	313	183	116	227	460
10人～29人	180	1,094	61,616	7,630	122	27,514	1,803	4,432	1,071	2,888	7,982
30人～49人	130	1,176	85,744	9,105	434	39,661	2,717	6,318	880	4,071	14,156
50人～99人	76	743	81,927	7,486	630	39,312	2,969	5,966	789	4,232	14,351
100人以上	3	25	8,115	616	29	3,866	110	837	28	108	1,455
年間売上高規模別計	523	3,253	243,238	25,998	1,338	112,491	8,016	17,788	2,939	11,615	38,548
1千万円未満	28	29	214	72	1	49	9	5	10	17	20
1千万円以上5千万円未満	82	114	2,461	644	74	731	168	74	96	126	237
5千万円以上1億円未満	35	84	2,663	603	23	1,053	144	96	76	117	227
1億円以上5億円未満	153	921	44,824	6,387	192	18,925	1,543	2,982	884	2,161	6,251
5億円以上	224	2,104	193,077	18,293	1,048	91,734	6,152	14,630	1,872	9,194	31,814
映画館の系列別計	523	3,253	243,238	25,998	1,338	112,491	8,016	17,788	2,939	11,615	38,548
映画制作配給会社直営及び 映画制作配給会社系列	120	981	93,498	9,456	772	43,487	3,352	7,232	517	4,494	15,833
独立興行会社経営及び外資系列 他産業経営	274	1,655	100,326	11,623	235	44,861	2,889	6,856	1,659	4,971	15,791
その他	87	472	32,523	3,514	297	15,886	1,281	1,990	535	1,765	4,960
	42	145	16,892	1,405	32	8,258	494	1,711	228	385	1,965
映画館の公開形態別計	523	3,253	243,238	25,998	1,338	112,491	8,016	17,788	2,939	11,615	38,548
シネマコンプレックス	311	2,818	220,737	22,208	1,122	103,410	6,974	16,608	2,487	10,635	35,417
その他(単独館を含む)	212	435	22,501	3,790	216	9,082	1,042	1,180	452	979	3,132

統 計 表

年間営業用固定資産取得額

賃借料					事業所の営業用固定資産									
					年間取得額(百万円)									
					有形固定資産									
土地・建物	機械・装置			その他の 営業費用	取 得 事 業 所 数	計	計	機械・設備・装置			土 地	建物・その他 有形固定資産		
	計	情報通信機器	その他					計	情報通信機器	その他				
36,574	1,974	432	1,542	24,505	253	4,811	4,633	2,733	523	2,210	20	1,880	179	
34,808	1,775	346	1,429	22,091	244	4,654	4,515	2,645	520	2,125	20	1,850	140	
1,766	199	86	113	2,413	9	157	118	88	3	85	-	30	39	
36,574	1,974	432	1,542	24,505	253	4,811	4,633	2,733	523	2,210	20	1,880	179	
239	11	11	0	386	9	151	151	51	25	26	-	100	-	
114	17	10	7	144	6	168	161	93	80	13	-	69	7	
1,680	116	59	56	2,449	25	263	263	85	46	40	20	158	0	
861	48	15	33	888	8	13	13	6	-	6	-	6	-	
5,310	219	198	21	3,296	48	602	553	426	216	210	-	127	50	
26,604	1,364	53	1,311	14,929	148	3,457	3,374	1,984	153	1,831	-	1,390	83	
1,766	199	86	113	2,413	9	157	118	88	3	85	-	30	39	
36,574	1,974	432	1,542	24,505	253	4,811	4,633	2,733	523	2,210	20	1,880	179	
968	169	127	42	1,458	29	394	387	128	49	79	20	239	7	
318	1	1	0	403	4	44	44	4	0	4	-	39	-	
35,288	1,804	304	1,500	22,643	220	4,374	4,202	2,601	474	2,127	-	1,601	172	
36,574	1,974	432	1,542	24,505	253	4,811	4,633	2,733	523	2,210	20	1,880	179	
458	18	13	4	385	8	66	54	39	32	7	-	16	11	
191	15	15	1	306	13	412	412	152	104	48	20	240	0	
2,248	133	58	75	2,289	45	174	152	81	24	58	-	71	21	
8,833	509	162	347	8,521	92	1,596	1,545	968	174	795	-	577	51	
19,352	868	73	796	10,121	86	2,358	2,263	1,347	186	1,161	-	916	95	
5,494	431	111	320	2,883	10	206	206	145	3	142	-	60	-	
36,574	1,974	432	1,542	24,505	253	4,811	4,633	2,733	523	2,210	20	1,880	179	
103	10	6	4	148	6	15	15	5	1	4	-	9	-	
191	16	15	1	308	13	412	412	152	104	48	20	240	0	
2,248	138	63	75	2,319	45	174	152	81	24	58	-	71	21	
8,833	509	162	347	8,521	92	1,596	1,545	968	174	795	-	577	51	
19,707	871	74	796	10,326	88	2,409	2,303	1,380	217	1,163	-	923	106	
5,494	431	111	320	2,883	10	206	206	145	3	142	-	60	-	
36,574	1,974	432	1,542	24,505	253	4,811	4,633	2,733	523	2,210	20	1,880	179	
130	14	11	4	228	9	x	x	x	x	x	-	x	-	
431	29	19	11	444	16	447	442	167	106	61	20	255	5	
7,580	402	116	286	8,173	103	983	919	557	144	413	-	362	64	
13,473	684	155	528	8,401	76	1,602	1,562	902	107	795	-	660	40	
13,573	778	124	654	6,193	48	1,716	1,647	1,091	163	928	-	556	70	
1,388	67	7	60	1,066	2	x	x	x	x	x	-	x	-	
36,574	1,974	432	1,542	24,505	253	4,811	4,633	2,733	523	2,210	20	1,880	179	
19	1	1	0	33	2	x	x	x	-	x	-	x	-	
217	19	17	3	310	17	168	163	61	4	57	-	103	5	
220	7	5	2	324	7	x	x	x	29	x	20	x	0	
5,948	303	111	192	5,498	91	3,063	3,008	1,898	185	1,713	-	1,110	55	
30,170	1,644	297	1,347	18,340	137	1,445	1,326	740	305	435	-	586	119	
36,574	1,974	432	1,542	24,505	253	4,811	4,633	2,733	523	2,210	20	1,880	179	
14,831	1,001	46	956	8,356	36	371	371	135	61	73	-	236	-	
15,130	661	250	411	11,441	166	3,988	3,869	2,254	321	1,933	20	1,595	119	
4,847	113	50	62	2,295	43	296	275	257	138	119	-	19	20	
1,766	199	86	113	2,413	9	157	118	88	3	85	-	30	39	
36,574	1,974	432	1,542	24,505	253	4,811	4,633	2,733	523	2,210	20	1,880	179	
33,593	1,824	375	1,449	21,876	192	4,220	4,057	2,489	391	2,098	-	1,568	163	
2,981	150	57	93	2,628	61	591	575	244	132	112	20	311	16	

《 映 画 館 》

② 都 道 府 県 別 統 計 表

② 都 道 府 県

第1表 事業所数、従業者数、事業従事者数、

区 分	事業所数	スクリーン数	従業者数 A (人)	事業従事者数		年 間 計 C
				(人)	うち、映画館業務 の事業従事者数 B	
全 国 計	523	3,253	19,587	19,805	14,269	275,544
北海道	21	105	552	553	378	7,757
青森	8	41	165	165	108	1,853
岩手	8	25	106	106	62	1,302
宮城	10	60	292	292	172	4,589
秋田	5	21	100	100	72	1,133
山形	8	63	268	276	198	2,758
福島	5	30	148	149	90	2,084
茨城	12	89	439	439	289	5,785
栃木	8	57	287	287	227	4,639
群馬	7	60	330	330	241	4,122
埼玉	23	194	1,179	1,179	853	15,832
千葉	21	194	1,066	1,084	757	14,812
東京都	67	321	3,053	3,070	2,286	46,577
神奈川県	26	199	1,703	1,705	1,272	23,385
新潟	9	63	281	281	184	4,060
富山	3	19	117	117	76	1,875
石川	8	×	231	231	163	2,497
福井	6	31	130	131	99	1,279
山梨	4	14	63	63	32	1,358
長野	11	54	210	211	150	2,709
岐阜	8	54	354	358	268	3,204
静岡	15	97	511	517	390	7,905
愛知	36	252	1,431	1,433	1,032	20,237
三重	10	×	330	330	253	3,404
滋賀	6	38	217	217	151	2,459
京都	11	74	462	463	368	6,657
大阪	28	198	1,456	1,457	1,073	23,603
兵庫	21	104	615	762	572	9,627
奈良	3	25	151	151	112	2,133
和歌山	5	30	158	158	121	1,494
鳥取	2	×	42	42	32	×
島根	2	×	48	48	39	×
岡山	7	40	236	236	187	3,250
広島	15	70	367	368	247	5,424
山口	4	29	159	159	112	1,968
徳島	1	×	41	41	26	×
香川	5	×	153	153	93	2,527
愛媛	7	×	169	169	111	2,083
高知	2	×	60	60	43	×
福岡	23	178	871	872	625	12,406
佐賀	3	20	101	101	74	1,161
長崎	5	×	152	152	101	1,836
熊本	9	53	238	238	170	2,945
大分	6	25	109	109	78	1,733
宮崎	5	×	83	88	57	1,281
鹿児島	6	×	152	152	87	2,194
沖縄	8	32	203	203	140	2,167

注4. 「事業従事者数」とは、事業所の従業者数から「別経営の事業所に派遣している人」を除き、「別経営の事業所から派遣されている人」を加えた、いわゆる実際に従事している者をいう。

注5. 欠測値の補完を行い集計後に四捨五入をしているため、総計と内訳の合計とは一致しない場合がある。また、単位当たり換算の値は、各数値に単位以下の数値を有しているため、公表値から求められても一致しない場合がある。

別 統 計 表

年間売上高、1事業所当たり及び1人当たりの年間売上高

売上高計(百万円)		1事業所当たり				従業者 1人当たりの 年間売上高	映画館業務 事業従事者 1人当たりの 主業年間売上高
映画館業務 (主業)	その他業務 (従業)	従業者数	映画館業務の 事業従事者数	年間売上高	映画館業務の 年間売上高	C/A	D/B
D		(人)	(人)	(万円)	(万円)	(万円)	(万円)
212,150	63,394	37	27	52,685	40,564	1,407	1,487
5,739	2,018	26	18	36,937	27,327	1,406	1,519
1,328	525	21	14	23,166	16,599	1,127	1,230
916	386	13	8	16,270	11,447	1,228	1,485
3,320	1,269	29	17	45,887	33,198	1,571	1,930
836	296	20	14	22,653	16,727	1,133	1,162
1,865	894	34	25	34,481	23,308	1,029	942
1,610	474	30	18	41,674	32,202	1,408	1,789
4,306	1,479	37	24	48,212	35,884	1,318	1,492
3,466	1,173	36	28	57,985	43,327	1,616	1,527
3,043	1,078	47	34	58,880	43,477	1,248	1,263
12,002	3,830	51	37	68,835	52,184	1,343	1,408
11,479	3,333	51	36	70,533	54,663	1,390	1,516
37,311	9,266	46	34	69,518	55,688	1,525	1,632
18,104	5,281	66	49	89,942	69,631	1,373	1,423
2,990	1,070	31	20	45,110	33,222	1,445	1,625
x	x	39	25	62,507	x	1,603	x
1,874	622	29	20	31,207	23,429	1,081	1,152
1,059	220	22	17	21,323	17,650	984	1,070
1,038	320	16	8	33,955	25,953	2,156	3,244
2,054	656	19	14	24,630	18,670	1,290	1,369
2,511	693	44	34	40,053	31,392	905	937
5,978	1,927	34	26	52,700	39,852	1,546	1,532
15,449	4,788	40	29	56,215	42,915	1,414	1,497
2,494	910	33	25	34,037	24,940	1,031	986
1,883	576	36	25	40,988	31,390	1,133	1,247
5,329	1,328	42	33	60,520	48,443	1,441	1,448
18,570	5,033	52	38	84,298	66,323	1,621	1,731
7,691	1,936	29	27	45,845	36,625	1,565	1,345
1,662	471	50	37	71,089	55,383	1,412	1,483
1,152	342	32	24	29,878	23,032	946	952
x	x	21	16	x	x	x	x
x	x	24	20	x	x	x	x
2,480	770	34	27	46,431	35,430	1,377	1,326
4,154	1,270	24	16	36,159	27,694	1,478	1,682
1,440	528	40	28	49,196	36,000	1,242	1,291
x	x	41	26	x	x	x	x
1,861	666	31	19	50,533	37,218	1,657	2,012
1,578	505	24	16	29,764	22,544	1,233	1,422
x	x	30	22	x	x	x	x
9,469	2,937	38	27	53,939	41,170	1,425	1,514
861	299	34	25	38,691	28,716	1,149	1,164
1,385	450	30	20	36,712	27,703	1,208	1,371
2,216	729	26	19	32,719	24,620	1,240	1,307
1,336	397	18	13	28,887	22,265	1,590	1,713
1,023	258	17	11	25,614	20,464	1,549	1,806
1,713	481	25	15	36,565	28,547	1,443	1,969
1,572	594	25	18	27,083	19,654	1,067	1,123

② 都 道 府 県

第2表 業務(主業、

区 分	事業所数	スクリーン数	従業者数 (人)	映画館業務の 事業従事者数 (人)	計					
					映画館業務 (主業)		うち、インターネットを経由して 受付した年間売上高			
					事業所数	年間売上高 (百万円)	該 当 事業所数	年間売上高 (百万円)	該 当 事業所数	年間売上高 (百万円)
全 国 計	523	3,253	19,587	14,269	523	275,544	523	212,150	335	33,907
北海道	21	105	552	378	21	7,757	21	5,739	7	375
青森	8	41	165	108	8	1,853	8	1,328	3	129
岩手	8	25	106	62	8	1,302	8	916	2	x
宮城	10	60	292	172	10	4,589	10	3,320	6	413
秋田	5	21	100	72	5	1,133	5	836	2	x
山形	8	63	268	198	8	2,758	8	1,865	7	96
福島	5	30	148	90	5	2,084	5	1,610	2	x
茨城	12	89	439	289	12	5,785	12	4,306	10	508
栃木	8	57	287	227	8	4,639	8	3,466	5	706
群馬	7	60	330	241	7	4,122	7	3,043	6	273
埼玉	23	194	1,179	853	23	15,832	23	12,002	20	1,677
千葉	21	194	1,066	757	21	14,812	21	11,479	20	1,787
東京都	67	321	3,053	2,286	67	46,577	67	37,311	42	9,492
神奈川県	26	199	1,703	1,272	26	23,385	26	18,104	21	3,781
新潟	9	63	281	184	9	4,060	9	2,990	6	142
富山	3	19	117	76	3	1,875	3	x	2	x
石川	8	x	231	163	8	2,497	8	1,874	6	93
福井	6	31	130	99	6	1,279	6	1,059	2	x
山梨	4	14	63	32	4	1,358	4	1,038	2	x
長野	11	54	210	150	11	2,709	11	2,054	2	x
岐阜	8	54	354	268	8	3,204	8	2,511	3	169
静岡県	15	97	511	390	15	7,905	15	5,978	10	944
愛知	36	252	1,431	1,032	36	20,237	36	15,449	24	2,624
三重	10	x	330	253	10	3,404	10	2,494	6	330
滋賀	6	38	217	151	6	2,459	6	1,883	6	140
京都	11	74	462	368	11	6,657	11	5,329	7	785
大阪	28	198	1,456	1,073	28	23,603	28	18,570	24	3,021
兵庫県	21	104	615	572	21	9,627	21	7,691	12	1,296
奈良	3	25	151	112	3	2,133	3	1,662	3	261
和歌山	5	30	158	121	5	1,494	5	1,152	1	x
鳥取	2	x	42	32	2	x	2	x	1	x
島根	2	x	48	39	2	x	2	x	2	x
岡山	7	40	236	187	7	3,250	7	2,480	3	535
広島	15	70	367	247	15	5,424	15	4,154	9	499
山口	4	29	159	112	4	1,968	4	1,440	4	113
徳島	1	x	41	26	1	x	1	x	1	x
香川	5	x	153	93	5	2,527	5	1,861	3	127
愛媛	7	x	169	111	7	2,083	7	1,578	6	86
高知	2	x	60	43	2	x	2	x	1	x
福岡	23	178	871	625	23	12,406	23	9,469	18	867
佐賀	3	20	101	74	3	1,161	3	861	2	x
長崎	5	x	152	101	5	1,836	5	1,385	2	x
熊本	9	53	238	170	9	2,945	9	2,216	5	217
大分	6	25	109	78	6	1,733	6	1,336	2	x
宮崎	5	x	83	57	5	1,281	5	1,023	1	x
鹿児島	6	x	152	87	6	2,194	6	1,713	3	152
沖縄	8	32	203	140	8	2,167	8	1,572	3	210

注6.「該当事業所数」とは、当該項目に記載のあった事業所数をいい、複数の項目欄に記載がある場合、それぞれにカウントされる。調査事業所数に対する内訳事業所数。

別 統 計 表

従業)別の年間売上高

事業所の業務別年間売上高											
その他業務(従業)											
計		卸売、小売業務				不動産、物品賃貸業務		サービス業務		その他の業務	
		売店(直営)		その他		該 当 事業所数	年間売上高 (百万円)	該 当 事業所数	年間売上高 (百万円)	該 当 事業所数	年間売上高 (百万円)
該 当 事業所数	年間売上高 (百万円)	該 当 事業所数	年間売上高 (百万円)	該 当 事業所数	年間売上高 (百万円)						
489	63,394	475	52,788	80	1,078	130	856	290	5,987	164	2,685
18	2,018	18	1,624	6	155	5	16	9	178	4	45
8	525	8	458	-	-	2	x	3	x	-	-
7	386	7	310	3	4	2	x	2	x	1	x
10	1,269	9	1,019	3	12	7	22	6	108	5	108
3	296	3	261	1	x	1	x	2	x	-	-
8	894	8	636	2	x	6	26	5	134	3	x
5	474	5	402	2	x	2	x	2	x	1	x
12	1,479	12	1,258	3	23	5	12	10	154	5	32
6	1,173	6	999	1	x	-	-	3	63	3	x
7	1,078	6	873	1	x	3	5	6	108	4	x
23	3,830	22	3,108	7	124	8	31	21	395	13	172
21	3,333	21	2,877	2	x	7	21	15	320	6	x
63	9,266	62	7,812	13	193	11	187	31	711	23	364
26	5,281	26	4,397	3	47	6	28	17	452	8	357
9	1,070	9	813	1	x	4	88	6	135	3	x
2	x	2	x	-	-	-	-	2	x	-	-
8	622	7	499	1	x	3	11	7	101	2	x
5	220	5	x	-	-	1	x	-	-	-	-
3	320	3	288	-	-	2	x	1	x	-	-
11	656	10	549	1	x	3	79	2	x	1	x
7	693	7	601	-	-	1	x	5	x	-	-
14	1,927	13	1,726	-	-	3	34	9	137	4	30
34	4,788	31	3,919	7	139	7	32	23	407	16	291
10	910	9	626	1	x	4	16	5	154	3	x
6	576	6	462	2	x	2	x	3	89	2	x
11	1,328	11	1,174	1	x	4	9	6	124	3	x
26	5,033	26	4,249	5	45	5	54	16	438	12	247
19	1,936	18	1,602	2	x	3	12	12	250	3	x
3	471	3	416	-	-	1	x	3	x	-	-
5	342	5	x	-	-	1	x	1	x	-	-
2	x	2	x	-	-	-	-	1	x	2	x
2	x	2	x	1	x	-	-	2	x	-	-
7	770	7	680	-	-	3	x	4	66	1	x
13	1,270	13	1,053	1	x	2	x	7	103	6	106
4	528	4	434	1	x	2	x	3	63	2	x
1	x	1	x	-	-	-	-	1	x	-	-
5	666	5	493	-	-	3	x	3	146	2	x
7	505	7	442	1	x	-	-	2	x	3	39
1	x	1	x	-	-	-	-	1	x	-	-
22	2,937	21	2,470	5	86	4	18	16	313	7	50
3	299	3	199	-	-	1	x	2	x	2	x
4	450	4	364	1	x	1	x	2	x	1	x
9	729	9	589	1	x	2	x	5	86	2	x
5	397	5	364	-	-	-	-	1	x	3	x
5	258	4	211	-	-	1	x	1	x	2	x
5	481	5	420	-	-	1	x	2	x	1	x
5	594	5	415	-	-	-	-	5	117	5	62

② 都 道 府 県

第3表 経営組織別の事業所数、

区 分	計							事業所数
	事業所数	スクリーン数	従業者数 (人)	映画館業務の 事業従事者数 (人)	年間売上高(百万円)		事業所数	
					計	うち、映画館業務		
全 国 計	523	3,253	19,587	14,269	275,544	212,150	481	
北海道	21	105	552	378	7,757	5,739	19	
青森	8	41	165	108	1,853	1,328	8	
岩手	8	25	106	62	1,302	916	7	
宮城	10	60	292	172	4,589	3,320	10	
秋田	5	21	100	72	1,133	836	5	
山形	8	63	268	198	2,758	1,865	8	
福島	5	30	148	90	2,084	1,610	5	
茨城	12	89	439	289	5,785	4,306	11	
栃木	8	57	287	227	4,639	3,466	7	
群馬	7	60	330	241	4,122	3,043	6	
埼玉	23	194	1,179	853	15,832	12,002	21	
千葉	21	194	1,066	757	14,812	11,479	21	
東京都	67	321	3,053	2,286	46,577	37,311	65	
神奈川県	26	199	1,703	1,272	23,385	18,104	25	
新潟	9	63	281	184	4,060	2,990	9	
富山	3	19	117	76	1,875	x	3	
石川	8	x	231	163	2,497	1,874	8	
福井	6	31	130	99	1,279	1,059	5	
山梨	4	14	63	32	1,358	1,038	4	
長野	11	54	210	150	2,709	2,054	11	
岐阜	8	54	354	268	3,204	2,511	8	
静岡県	15	97	511	390	7,905	5,978	15	
愛知県	36	252	1,431	1,032	20,237	15,449	31	
三重	10	x	330	253	3,404	2,494	8	
滋賀	6	38	217	151	2,459	1,883	6	
京都	11	74	462	368	6,657	5,329	11	
大阪	28	198	1,456	1,073	23,603	18,570	25	
兵庫	21	104	615	572	9,627	7,691	19	
奈良	3	25	151	112	2,133	1,662	3	
和歌山	5	30	158	121	1,494	1,152	5	
鳥取	2	x	42	32	x	x	2	
島根	2	x	48	39	x	x	2	
岡山	7	40	236	187	3,250	2,480	6	
広島	15	70	367	247	5,424	4,154	12	
山口	4	29	159	112	1,968	1,440	4	
徳島	1	x	41	26	x	x	1	
香川	5	x	153	93	2,527	1,861	5	
愛媛	7	x	169	111	2,083	1,578	6	
高知	2	x	60	43	x	x	1	
福岡	23	178	871	625	12,406	9,469	23	
佐賀	3	20	101	74	1,161	861	3	
長崎	5	x	152	101	1,836	1,385	5	
熊本	9	53	238	170	2,945	2,216	6	
大分	6	25	109	78	1,733	1,336	5	
宮崎	5	x	83	57	1,281	1,023	4	
鹿児島	6	x	152	87	2,194	1,713	4	
沖縄	8	32	203	140	2,167	1,572	5	

別 統 計 表

従業員数及び年間売上高

経営組織別								
会 社				会社以外の法人・団体及び個人経営				
従業員数 (人)	映画館業務の 事業従事者数 (人)	年間売上高(百万円)		事業所数	従業員数 (人)	映画館業務の 事業従事者数 (人)	年間売上高(百万円)	
		計	うち、映画館業務				計	うち、映画館業務
18,422	13,446	254,972	196,187	42	1,165	823	20,572	15,964
411	275	x	x	2	141	103	x	x
165	108	1,853	1,328	-	-	-	-	-
103	59	x	x	1	3	3	x	x
292	172	4,589	3,320	-	-	-	-	-
100	72	1,133	836	-	-	-	-	-
268	198	2,758	1,865	-	-	-	-	-
148	90	2,084	1,610	-	-	-	-	-
429	280	x	x	1	10	9	x	x
285	225	x	x	1	2	2	x	x
318	230	x	x	1	12	11	x	x
1,170	845	x	x	2	9	8	x	x
1,066	757	14,812	11,479	-	-	-	-	-
2,868	2,165	x	x	2	185	121	x	x
1,583	1,193	x	x	1	120	79	x	x
281	184	4,060	2,990	-	-	-	-	-
117	76	1,875	x	-	-	-	-	-
231	163	2,497	1,874	-	-	-	-	-
101	81	x	x	1	29	18	x	x
63	32	1,358	1,038	-	-	-	-	-
210	150	2,709	2,054	-	-	-	-	-
354	268	3,204	2,511	-	-	-	-	-
511	390	7,905	5,978	-	-	-	-	-
1,312	945	17,956	13,665	5	118	87	2,281	1,785
324	247	x	x	2	6	6	x	x
217	151	2,459	1,883	-	-	-	-	-
462	368	6,657	5,329	-	-	-	-	-
1,197	888	18,044	14,261	3	259	185	5,559	4,310
500	476	x	x	2	115	96	x	x
151	112	2,133	1,662	-	-	-	-	-
158	121	1,494	1,152	-	-	-	-	-
42	32	x	x	-	-	-	-	-
48	39	x	x	-	-	-	-	-
234	185	x	x	1	2	2	x	x
301	210	3,866	2,944	3	66	37	1,558	1,210
159	112	1,968	1,440	-	-	-	-	-
41	26	x	x	-	-	-	-	-
153	93	2,527	1,861	-	-	-	-	-
168	110	x	x	1	1	1	x	x
57	40	x	x	1	3	3	x	x
871	625	12,406	9,469	-	-	-	-	-
101	74	1,161	861	-	-	-	-	-
152	101	1,836	1,385	-	-	-	-	-
227	159	2,919	2,191	3	11	11	26	25
106	75	x	x	2	3	3	x	x
75	50	x	x	1	8	7	x	x
93	58	x	x	2	59	29	x	x
200	137	2,156	1,562	3	3	3	11	11

② 都 道 府 県

第4表 系列別の事業所数、

区 分	計					
	事業所数	スクリーン数	従業者数 (人)	映画館業務の 事業従事者数 (人)	年間売上高(百万円)	
					計	うち、映画館業務
全 国 計	523	3,253	19,587	14,269	275,544	212,150
北海道	21	105	552	378	7,757	5,739
青森	8	41	165	108	1,853	1,328
岩手	8	25	106	62	1,302	916
宮城	10	60	292	172	4,589	3,320
秋田	5	21	100	72	1,133	836
山形	8	63	268	198	2,758	1,865
福島	5	30	148	90	2,084	1,610
茨城	12	89	439	289	5,785	4,306
栃木	8	57	287	227	4,639	3,466
群馬	7	60	330	241	4,122	3,043
埼玉	23	194	1,179	853	15,832	12,002
千葉	21	194	1,066	757	14,812	11,479
東京都	67	321	3,053	2,286	46,577	37,311
神奈川県	26	199	1,703	1,272	23,385	18,104
新潟	9	63	281	184	4,060	2,990
富山	3	19	117	76	1,875	x
石川	8	x	231	163	2,497	1,874
福井	6	31	130	99	1,279	1,059
山梨	4	14	63	32	1,358	1,038
長野	11	54	210	150	2,709	2,054
岐阜	8	54	354	268	3,204	2,511
静岡県	15	97	511	390	7,905	5,978
愛知県	36	252	1,431	1,032	20,237	15,449
三重	10	x	330	253	3,404	2,494
滋賀	6	38	217	151	2,459	1,883
京都	11	74	462	368	6,657	5,329
大阪	28	198	1,456	1,073	23,603	18,570
兵庫県	21	104	615	572	9,627	7,691
奈良	3	25	151	112	2,133	1,662
和歌山	5	30	158	121	1,494	1,152
鳥取	2	x	42	32	x	x
島根	2	x	48	39	x	x
岡山	7	40	236	187	3,250	2,480
広島	15	70	367	247	5,424	4,154
山口	4	29	159	112	1,968	1,440
徳島	1	x	41	26	x	x
香川	5	x	153	93	2,527	1,861
愛媛	7	x	169	111	2,083	1,578
高知	2	x	60	43	x	x
福岡	23	178	871	625	12,406	9,469
佐賀	3	20	101	74	1,161	861
長崎	5	x	152	101	1,836	1,385
熊本	9	53	238	170	2,945	2,216
大分	6	25	109	78	1,733	1,336
宮崎	5	x	83	57	1,281	1,023
鹿児島	6	x	152	87	2,194	1,713
沖縄	8	32	203	140	2,167	1,572

別 統 計 表

従業者数及び年間売上高

系 列 別							
映画制作配給会社直営及び映画制作配給会社系列				独立興行会社経営及び外資系列			
事業所数	従業者数 (人)	映画館業務の 事業従事者数 (人)	年間売上高(百万円)		事業所数	従業者数 (人)	
			計	うち、映画館業務			
	120	6,463	4,768	109,239	84,357	274	9,169
-	-	-	-	-	-	12	301
2	56	35	x	x	7	109	
-	-	-	-	-	7	103	
2	118	67	x	x	7	135	
1	48	30	x	x	2	43	
-	-	-	-	-	8	268	
-	-	-	-	-	5	148	
4	191	126	3,318	2,464	7	238	
3	167	129	3,234	2,367	3	52	
1	49	36	x	x	4	229	
3	203	135	4,457	3,413	16	883	
8	502	372	7,630	5,918	12	460	
23	1,396	1,102	23,185	18,436	19	819	
8	546	398	8,973	6,896	12	690	
2	69	47	x	x	7	212	
2	110	69	x	x	-	-	
-	-	-	-	-	8	231	
-	-	-	-	-	4	64	
1	46	19	x	x	3	17	
2	43	33	x	x	9	167	
3	100	77	1,406	1,086	5	254	
5	285	214	4,669	3,496	5	67	
7	395	297	6,260	4,776	17	656	
-	-	-	-	-	5	222	
-	-	-	-	-	6	217	
3	201	148	4,460	3,582	8	261	
11	617	455	10,397	8,165	10	480	
5	151	114	x	x	8	251	
1	73	57	x	x	2	78	
-	-	-	-	-	1	51	
1	35	29	x	x	1	7	
2	48	39	x	x	-	-	
2	119	79	x	x	2	85	
2	91	61	x	x	9	132	
2	60	44	x	x	3	99	
-	-	-	-	-	-	-	
-	-	-	-	-	5	153	
1	30	21	x	x	4	99	
1	57	40	x	x	-	-	
7	319	246	x	x	15	539	
-	-	-	-	-	2	41	
1	71	56	x	x	4	81	
3	129	100	1,655	1,260	3	98	
2	91	62	x	x	3	15	
-	-	-	-	-	2	69	
1	49	31	x	x	2	10	
-	-	-	-	-	1	36	

② 都 道 府 県

第4表 系列別の事業所数、

区 分	系 列 別 (つづき)					
	独立興行会社経営及び外資系列 (つづき)			他 産 業 経 営		
	映画館業務の 事業従事者数 (人)	年間売上高(百万円)		事業所数	従業者数 (人)	映画館業務の 事業従事者数 (人)
計		うち、映画館業務				
全 国 計	6,440	108,353	81,773	87	2,790	2,238
北海道	203	3,552	2,506	7	110	72
青森	74	x	x	-	-	-
岩手	59	x	x	-	-	-
宮城	77	1,698	1,180	1	39	28
秋田	33	x	x	2	9	9
山形	198	2,758	1,865	-	-	-
福島	90	2,084	1,610	-	-	-
茨城	153	x	x	-	-	-
栃木	45	588	492	2	66	51
群馬	160	3,061	2,286	1	40	34
埼玉	639	10,419	7,813	2	84	70
千葉	314	x	x	1	104	71
東京都	559	11,633	9,231	23	654	504
神奈川県	507	8,013	6,087	5	348	288
新潟	137	x	x	-	-	-
富山	-	-	-	1	7	7
石川	163	2,497	1,874	-	-	-
福井	50	x	x	1	37	31
山梨	13	x	x	-	-	-
長野	117	x	x	-	-	-
岐阜	191	1,799	1,426	-	-	-
静岡県	54	925	672	4	159	123
愛知県	461	7,723	5,772	6	262	187
三重	172	2,089	1,483	3	102	75
滋賀	151	2,459	1,883	-	-	-
京都	220	2,198	1,747	-	-	-
大阪	350	6,418	5,094	4	100	83
兵庫県	183	2,998	2,324	6	98	179
奈良	55	x	x	-	-	-
和歌山	42	x	x	4	107	79
鳥取	3	x	x	-	-	-
島根	-	-	-	-	-	-
岡山	78	x	x	2	30	28
広島	87	1,700	1,293	1	78	62
山口	68	x	x	-	-	-
徳島	-	-	-	1	41	26
香川県	93	2,527	1,861	-	-	-
愛媛	67	1,036	768	1	39	22
高知	-	-	-	-	-	-
福岡	368	6,825	5,109	1	13	11
佐賀	26	x	x	1	60	48
長崎	45	x	x	-	-	-
熊本	59	1,264	931	-	-	-
大分	13	67	64	-	-	-
宮崎	39	x	x	1	5	11
鹿児島	6	x	x	1	34	21
沖縄	19	x	x	4	164	118

別 統 計 表

従業者数及び年間売上高(つづき)

年間売上高(百万円)		そ の 他				年間売上高(百万円)	
		事業所数	従業者数 (人)	映画館業務の 事業従事者数 (人)	事業所数		
計	うち、映画館業務					計	うち、映画館業務
37,380	30,057	42	1,165	823	20,572	15,964	
x	x	2	141	103	x	x	
-	-	-	-	-	-	-	
-	-	1	3	3	x	x	
x	x	-	-	-	-	-	
x	x	-	-	-	-	-	
-	-	-	-	-	-	-	
-	-	-	-	-	-	-	
-	-	1	10	9	x	x	
x	x	1	2	2	x	x	
x	x	1	12	11	x	x	
x	x	2	9	8	x	x	
x	x	-	-	-	-	-	
x	x	2	185	121	x	x	
x	x	1	120	79	x	x	
-	-	-	-	-	-	-	
x	x	-	-	-	-	-	
-	-	-	-	-	-	-	
x	x	1	29	18	x	x	
-	-	-	-	-	-	-	
-	-	-	-	-	-	-	
-	-	-	-	-	-	-	
2,311	1,810	-	-	-	-	-	
3,973	3,117	5	118	87	2,281	1,785	
x	x	2	6	6	x	x	
-	-	-	-	-	-	-	
-	-	-	-	-	-	-	
1,230	1,002	3	259	185	5,559	4,310	
3,171	2,619	2	115	96	x	x	
-	-	-	-	-	-	-	
x	x	-	-	-	-	-	
-	-	-	-	-	-	-	
-	-	-	-	-	-	-	
x	x	1	2	2	x	x	
x	x	3	66	37	1,558	1,210	
-	-	-	-	-	-	-	
x	x	-	-	-	-	-	
-	-	-	-	-	-	-	
-	-	-	-	-	-	-	
x	x	1	1	1	x	x	
-	-	1	3	3	x	x	
x	x	-	-	-	-	-	
x	x	-	-	-	-	-	
-	-	-	-	-	-	-	
-	-	3	11	11	26	25	
-	-	2	3	3	x	x	
x	x	1	8	7	x	x	
x	x	2	59	29	x	x	
x	x	3	3	3	11	11	

② 都 道 府 県

第5表 公開形態別の事業所数、

区 分	計							事業所数
	事業所数	スクリーン数	従業者数 (人)	映画館業務の 事業従事者数 (人)	年間売上高(百万円)			
					計	うち、映画館業務		
全 国 計	523	3,253	19,587	14,269	275,544	212,150	311	
北海道	21	105	552	378	7,757	5,739	9	
青森	8	41	165	108	1,853	1,328	5	
岩手	8	25	106	62	1,302	916	2	
宮城	10	60	292	172	4,589	3,320	6	
秋田	5	21	100	72	1,133	836	1	
山形	8	63	268	198	2,758	1,865	7	
福島	5	30	148	90	2,084	1,610	4	
茨城	12	89	439	289	5,785	4,306	9	
栃木	8	57	287	227	4,639	3,466	5	
群馬	7	60	330	241	4,122	3,043	6	
埼玉	23	194	1,179	853	15,832	12,002	20	
千葉	21	194	1,066	757	14,812	11,479	19	
東京都	67	321	3,053	2,286	46,577	37,311	27	
神奈川県	26	199	1,703	1,272	23,385	18,104	20	
新潟	9	63	281	184	4,060	2,990	7	
富山	3	19	117	76	1,875	x	2	
石川	8	x	231	163	2,497	1,874	6	
福井	6	31	130	99	1,279	1,059	2	
山梨	4	14	63	32	1,358	1,038	1	
長野	11	54	210	150	2,709	2,054	5	
岐阜	8	54	354	268	3,204	2,511	5	
静岡県	15	97	511	390	7,905	5,978	10	
愛知県	36	252	1,431	1,032	20,237	15,449	23	
三重	10	x	330	253	3,404	2,494	6	
滋賀	6	38	217	151	2,459	1,883	3	
京都	11	74	462	368	6,657	5,329	6	
大阪	28	198	1,456	1,073	23,603	18,570	19	
兵庫県	21	104	615	572	9,627	7,691	9	
奈良	3	25	151	112	2,133	1,662	3	
和歌山	5	30	158	121	1,494	1,152	2	
鳥取	2	x	42	32	x	x	1	
島根	2	x	48	39	x	x	1	
岡山	7	40	236	187	3,250	2,480	3	
広島	15	70	367	247	5,424	4,154	7	
山口	4	29	159	112	1,968	1,440	4	
徳島	1	x	41	26	x	x	1	
香川	5	x	153	93	2,527	1,861	3	
愛媛	7	x	169	111	2,083	1,578	6	
高知	2	x	60	43	x	x	1	
福岡	23	178	871	625	12,406	9,469	17	
佐賀	3	20	101	74	1,161	861	2	
長崎	5	x	152	101	1,836	1,385	3	
熊本	9	53	238	170	2,945	2,216	5	
大分	6	25	109	78	1,733	1,336	2	
宮崎	5	x	83	57	1,281	1,023	1	
鹿児島	6	x	152	87	2,194	1,713	3	
沖縄	8	32	203	140	2,167	1,572	3	

別 統 計 表

従業者数及び年間売上高

公 開 形 態 別								
シネマコンプレックス				その他(単独館を含む)				
従業者数 (人)	映画館業務の 事業従事者数 (人)	年間売上高(百万円)		事業所数	従業者数 (人)	映画館業務の 事業従事者数 (人)	年間売上高(百万円)	
		計	うち、映画館業務				計	うち、映画館業務
17,178	12,263	253,146	193,359	212	2,409	2,006	22,398	18,791
450	299	6,521	4,768	12	102	79	1,235	971
150	94	1,809	1,290	3	15	14	44	38
78	36	x	x	6	28	26	x	x
271	154	4,516	3,261	4	21	18	73	58
48	30	x	x	4	52	42	x	x
254	181	x	x	1	14	17	x	x
137	82	x	x	1	11	8	x	x
384	245	5,383	3,993	3	55	44	403	313
261	202	4,531	3,365	3	26	25	108	101
318	230	x	x	1	12	11	x	x
1,153	830	15,676	11,865	3	26	23	156	137
1,035	736	x	x	2	31	21	x	x
2,238	1,605	36,940	28,878	40	815	681	9,637	8,432
1,606	1,191	22,688	17,513	6	98	81	697	591
266	170	x	x	2	15	14	x	x
110	69	x	x	1	7	7	x	x
209	142	x	x	2	22	21	x	x
66	50	x	x	4	64	49	x	x
46	19	x	x	3	17	13	x	x
185	125	2,475	1,869	6	25	25	234	185
286	211	3,132	2,441	3	68	57	72	70
488	361	7,602	5,760	5	23	29	303	217
1,313	930	19,237	14,651	13	118	102	1,000	798
307	237	3,263	2,380	4	23	16	140	114
167	113	1,950	1,459	3	50	38	509	424
418	330	6,288	4,995	5	44	38	369	334
1,348	990	22,139	17,389	9	108	83	1,465	1,181
461	461	8,270	6,550	12	154	111	1,358	1,141
151	112	2,133	1,662	-	-	-	-	-
126	97	x	x	3	32	24	x	x
35	29	x	x	1	7	3	x	x
23	18	x	x	1	25	21	x	x
201	154	3,038	2,296	4	35	33	213	185
331	212	4,982	3,742	8	36	35	442	412
159	112	1,968	1,440	-	-	-	-	-
41	26	x	x	-	-	-	-	-
140	83	x	x	2	13	10	x	x
168	110	x	x	1	1	1	x	x
57	40	x	x	1	3	3	x	x
793	553	11,864	8,999	6	78	72	542	470
93	68	x	x	1	8	6	x	x
146	95	x	x	2	6	6	x	x
216	149	2,819	2,125	4	22	21	126	91
91	62	x	x	4	18	16	x	x
60	30	x	x	4	23	27	x	x
138	78	2,146	1,672	3	14	9	48	41
158	113	1,812	1,382	5	45	27	355	191

② 都 道 府 県

第6-1表 立地別の事業所数、

区 分	計						駅周辺型					
	事業所数	スクリーン数	従業者数 (人)	映 画 館 業務の事業 従 事 者 数 (人)	年間売上高(百万円)		事業所数	従業者数 (人)	映 画 館 業務の事業 従 事 者 数 (人)	年間売上高(百万円)		
					計	うち、映画館 業 務				計	うち、映画館 業 務	
全 国 計	523	3,253	19,587	14,269	275,544	212,150	202	8,602	6,400	123,689	97,303	
北海道	21	105	552	378	7,757	5,739	6	226	160	3,820	2,919	
青森	8	41	165	108	1,853	1,328	-	-	-	-	-	
岩手	8	25	106	62	1,302	916	2	78	36	x	x	
宮城	10	60	292	172	4,589	3,320	2	71	34	x	x	
秋田	5	21	100	72	1,133	836	2	27	26	x	x	
山形	8	63	268	198	2,758	1,865	-	-	-	-	-	
福島	5	30	148	90	2,084	1,610	4	137	82	x	x	
茨城	12	89	439	289	5,785	4,306	2	56	31	x	x	
栃木	8	57	287	227	4,639	3,466	2	24	23	x	x	
群馬	7	60	330	241	4,122	3,043	1	40	34	x	x	
埼玉	23	194	1,179	853	15,832	12,002	7	439	307	5,809	4,436	
千叶	21	194	1,066	757	14,812	11,479	11	720	511	10,106	7,873	
東京都	67	321	3,053	2,286	46,577	37,311	50	1,892	1,444	26,216	21,562	
神奈川県	26	199	1,703	1,272	23,385	18,104	20	1,449	1,080	20,392	15,850	
新潟	9	63	281	184	4,060	2,990	-	-	-	-	-	
富山	3	19	117	76	1,875	x	-	-	-	-	-	
石川	8	x	231	163	2,497	1,874	2	60	40	x	x	
福井	6	31	130	99	1,279	1,059	3	58	42	514	429	
山梨	4	14	63	32	1,358	1,038	-	-	-	-	-	
長野	11	54	210	150	2,709	2,054	3	13	13	x	x	
岐阜	8	54	354	268	3,204	2,511	-	-	-	-	-	
静岡県	15	97	511	390	7,905	5,978	7	166	137	x	x	
愛知県	36	252	1,431	1,032	20,237	15,449	10	468	313	7,998	6,135	
三重	10	x	330	253	3,404	2,494	3	53	44	x	x	
滋賀	6	38	217	151	2,459	1,883	2	81	64	x	x	
京都	11	74	462	368	6,657	5,329	6	296	243	4,297	3,412	
大阪	28	198	1,456	1,073	23,603	18,570	16	940	695	16,288	12,919	
兵庫県	21	104	615	572	9,627	7,691	10	305	291	5,169	4,182	
奈良	3	25	151	112	2,133	1,662	-	-	-	-	-	
和歌山	5	30	158	121	1,494	1,152	1	51	42	x	x	
鳥取	2	x	42	32	x	x	1	7	3	x	x	
島根	2	x	48	39	x	x	1	25	21	x	x	
岡山	7	40	236	187	3,250	2,480	2	110	101	x	x	
広島	15	70	367	247	5,424	4,154	6	195	133	3,292	2,526	
山口	4	29	159	112	1,968	1,440	1	28	23	x	x	
徳島	1	x	41	26	x	x	-	-	-	-	-	
香川	5	x	153	93	2,527	1,861	2	13	10	x	x	
愛媛	7	x	169	111	2,083	1,578	-	-	-	-	-	
高知	2	x	60	43	x	x	-	-	-	-	-	
福岡	23	178	871	625	12,406	9,469	9	333	254	4,496	3,466	
佐賀	3	20	101	74	1,161	861	-	-	-	-	-	
長崎	5	x	152	101	1,836	1,385	2	120	88	x	x	
熊本	9	53	238	170	2,945	2,216	-	-	-	-	-	
大分	6	25	109	78	1,733	1,336	2	3	3	x	x	
宮崎	5	x	83	57	1,281	1,023	-	-	-	-	-	
鹿児島	6	x	152	87	2,194	1,713	2	58	29	x	x	
沖縄	8	32	203	140	2,167	1,572	1	58	42	x	x	

別 統 計 表

従業者数及び年間売上高

立 地 別														
市街地型					ロードサイド型					そ の 他				
事業所数	従業者数 (人)	映 画 館 業務の事業 従 事 者 数 (人)	年間売上高(百万円)		事業所数	従業者数 (人)	映 画 館 業務の事業 従 事 者 数 (人)	年間売上高(百万円)		事業所数	従業者数 (人)	映 画 館 業務の事業 従 事 者 数 (人)	年間売上高(百万円)	
			計	うち、映画館 業 務				計	うち、映画館 業 務				計	うち、映画館 業 務
174	4,777	3,521	63,075	47,597	46	1,585	1,058	19,345	15,006	101	4,623	3,290	69,436	52,246
10	234	160	2,844	2,021	3	52	30	x	x	2	40	28	x	x
5	69	46	651	445	2	40	28	x	x	2	56	35	x	x
5	25	23	131	122	1	3	3	x	x	-	-	-	-	-
5	139	89	2,211	1,648	-	-	-	-	-	3	82	49	x	x
1	2	2	x	x	-	-	-	-	-	2	71	44	x	x
5	160	121	1,322	842	2	82	62	x	x	1	26	15	x	x
1	11	8	x	x	-	-	-	-	-	-	-	-	-	-
2	64	49	x	x	3	89	51	945	705	5	231	158	3,565	2,634
1	2	2	x	x	-	-	-	-	-	5	261	202	4,531	3,365
1	12	11	x	x	-	-	-	-	-	5	278	196	x	x
8	342	261	x	x	1	45	32	x	x	6	353	253	5,992	4,610
1	7	4	x	x	4	128	84	x	x	4	211	158	2,278	1,680
13	914	680	16,909	13,013	2	92	52	x	x	2	155	110	x	x
4	119	96	x	x	-	-	-	-	-	2	135	96	x	x
6	206	136	2,784	2,032	3	75	48	1,276	958	-	-	-	-	-
1	7	7	x	x	-	-	-	-	-	2	110	69	x	x
3	79	56	x	x	3	92	67	870	660	-	-	-	-	-
1	6	7	x	x	2	66	50	x	x	-	-	-	-	-
3	17	13	x	x	-	-	-	-	-	1	46	19	x	x
7	156	106	2,093	1,570	-	-	-	-	-	1	41	31	x	x
3	132	103	x	x	2	122	88	x	x	3	100	77	1,406	1,086
2	48	29	x	x	-	-	-	-	-	5	297	225	4,550	3,429
13	247	194	x	x	1	97	61	x	x	11	618	464	8,485	6,456
5	203	151	2,385	1,736	1	15	8	x	x	1	59	50	x	x
2	58	33	x	x	1	21	17	x	x	1	57	37	x	x
4	110	85	x	x	-	-	-	-	-	1	56	40	x	x
6	182	138	x	x	1	46	25	x	x	5	288	215	3,904	3,007
9	235	234	x	x	-	-	-	-	-	2	75	47	x	x
1	36	28	x	x	1	42	27	x	x	1	73	57	x	x
-	-	-	-	-	4	107	79	x	x	-	-	-	-	-
-	-	-	-	-	-	-	-	-	-	1	35	29	x	x
1	23	18	x	x	-	-	-	-	-	-	-	-	-	-
3	7	7	105	93	-	-	-	-	-	2	119	79	x	x
7	97	73	x	x	1	44	30	x	x	1	31	11	x	x
2	71	45	x	x	-	-	-	-	-	2	60	44	x	x
-	-	-	-	-	-	-	-	-	-	1	41	26	x	x
2	60	36	x	x	-	-	-	-	-	2	80	47	x	x
2	32	22	x	x	2	65	42	x	x	3	72	47	799	588
1	3	3	x	x	-	-	-	-	-	1	57	40	x	x
7	309	212	4,497	3,360	2	80	49	x	x	4	149	111	x	x
2	68	54	x	x	-	-	-	-	-	1	33	20	x	x
3	32	13	x	x	-	-	-	-	-	-	-	-	-	-
6	109	70	1,290	956	-	-	-	-	-	3	129	100	1,655	1,260
1	12	10	x	x	1	47	35	x	x	3	47	30	823	617
5	83	57	1,281	1,023	-	-	-	-	-	-	-	-	-	-
3	45	27	248	210	-	-	-	-	-	1	49	31	x	x
1	6	5	x	x	3	136	90	x	x	3	3	3	11	11

第6-2表 併設施設別の事業所数、

区 分	計							複合施設型(ショッピングセンター中心)			
	事業所数	スクリーン数	従業者数 (人)	映画館業務の 事業従事者数 (人)	年間売上高(百万円)		事業所数	従業者数 (人)	映画館業務の 事業従事者数 (人)	年間売上高 計	
					計	うち、映画館業務					
全 国 計	523	3,253	19,587	14,269	275,544	212,150	304	15,474	11,085	226,374	
北海道	21	105	552	378	7,757	5,739	8	411	278	5,944	
青森	8	41	165	108	1,853	1,328	6	159	102	x	
岩手	8	25	106	62	1,302	916	3	81	39	1,171	
宮城	10	60	292	172	4,589	3,320	5	247	138	x	
秋田	5	21	100	72	1,133	836	4	80	53	x	
山形	8	63	268	198	2,758	1,865	5	172	119	1,585	
福島	5	30	148	90	2,084	1,610	1	45	17	x	
茨城	12	89	439	289	5,785	4,306	7	326	223	4,700	
栃木	8	57	287	227	4,639	3,466	6	213	168	3,786	
群馬	7	60	330	241	4,122	3,043	5	278	196	x	
埼玉	23	194	1,179	853	15,832	12,002	20	1,103	795	14,966	
千叶	21	194	1,066	757	14,812	11,479	16	827	609	10,994	
東京都	67	321	3,053	2,286	46,577	37,311	25	1,597	1,145	25,098	
神奈川県	26	199	1,703	1,272	23,385	18,104	22	1,619	1,202	22,759	
新潟	9	63	281	184	4,060	2,990	6	236	154	3,578	
富山	3	19	117	76	1,875	x	2	110	69	x	
石川	8	x	231	163	2,497	1,874	6	168	112	x	
福井	6	31	130	99	1,279	1,059	3	74	49	833	
山梨	4	14	63	32	1,358	1,038	1	46	19	x	
長野	11	54	210	150	2,709	2,054	2	85	56	x	
岐阜	8	54	354	268	3,204	2,511	5	286	211	3,132	
静岡県	15	97	511	390	7,905	5,978	9	438	323	x	
愛知県	36	252	1,431	1,032	20,237	15,449	24	1,318	935	19,245	
三重	10	x	330	253	3,404	2,494	7	322	245	3,369	
滋賀	6	38	217	151	2,459	1,883	5	202	141	x	
京都	11	74	462	368	6,657	5,329	5	324	259	4,826	
大阪	28	198	1,456	1,073	23,603	18,570	20	1,300	943	22,055	
兵庫県	21	104	615	572	9,627	7,691	12	515	492	8,710	
奈良	3	25	151	112	2,133	1,662	3	151	112	2,133	
和歌山	5	30	158	121	1,494	1,152	5	158	121	1,494	
鳥取	2	x	42	32	x	x	1	35	29	x	
島根	2	x	48	39	x	x	2	48	39	x	
岡山	7	40	236	187	3,250	2,480	3	201	154	3,038	
広島	15	70	367	247	5,424	4,154	8	335	216	5,004	
山口	4	29	159	112	1,968	1,440	4	159	112	1,968	
徳島	1	x	41	26	x	x	1	41	26	x	
香川	5	x	153	93	2,527	1,861	3	140	83	x	
愛媛	7	x	169	111	2,083	1,578	4	113	77	1,276	
高知	2	x	60	43	x	x	1	57	40	x	
福岡	23	178	871	625	12,406	9,469	15	703	481	10,319	
佐賀	3	20	101	74	1,161	861	2	93	68	x	
長崎	5	x	152	101	1,836	1,385	2	120	88	x	
熊本	9	53	238	170	2,945	2,216	5	216	149	2,819	
大分	6	25	109	78	1,733	1,336	2	91	62	x	
宮崎	5	x	83	57	1,281	1,023	1	60	30	x	
鹿児島	6	x	152	87	2,194	1,713	3	108	60	1,956	
沖縄	8	32	203	140	2,167	1,572	2	64	47	x	

別 統 計 表

従業者数及び年間売上高

併 設 施 設 別											
(百万円)	複合施設型(レジャー施設中心)					その他(該当なしを含む)					
うち、映画館業務	事業所数	従業者数 (人)	映画館業務の 事業従事者数 (人)	年間売上高(百万円)		事業所数	従業者数 (人)	映画館業務の 事業従事者数 (人)	年間売上高(百万円)		
				計	うち、映画館業務				計	うち、映画館業務	
	172,418	39	1,240	869	14,829	11,603	179	2,874	2,315	34,341	28,129
	4,362	7	112	72	1,673	1,268	6	29	28	140	109
	x	-	-	-	-	-	2	6	6	x	x
	794	-	-	-	-	-	5	25	23	131	122
	x	1	24	16	x	x	4	21	18	73	58
	x	-	-	-	-	-	1	20	19	x	x
	1,051	-	-	-	-	-	3	96	79	1,173	813
	x	-	-	-	-	-	4	103	73	x	x
	3,475	3	98	54	x	x	2	15	12	x	x
	2,823	2	66	51	x	x	1	8	8	x	x
	x	1	40	34	x	x	1	12	11	x	x
	11,351	1	67	50	x	x	2	9	8	x	x
	8,435	3	202	130	x	x	2	37	18	x	x
	19,327	7	232	170	2,364	2,022	35	1,225	971	19,115	15,962
	17,581	1	51	45	x	x	3	34	25	x	x
	2,675	1	30	16	x	x	2	15	14	x	x
	x	-	-	-	-	-	1	7	7	x	x
	x	-	-	-	-	-	2	63	51	x	x
	690	1	37	31	x	x	2	19	19	x	x
	x	-	-	-	-	-	3	17	13	x	x
	x	-	-	-	-	-	9	125	94	x	x
	2,441	1	62	47	x	x	2	6	10	x	x
	x	1	50	38	x	x	5	23	29	303	217
	14,659	-	-	-	-	-	12	113	97	992	790
	2,464	-	-	-	-	-	3	8	8	35	30
	x	1	15	10	x	x	-	-	-	-	-
	3,793	-	-	-	-	-	6	138	109	1,831	1,536
	17,314	3	73	55	753	582	5	83	75	796	675
	6,914	-	-	-	-	-	9	100	80	917	777
	1,662	-	-	-	-	-	-	-	-	-	-
	1,152	-	-	-	-	-	-	-	-	-	-
	x	-	-	-	-	-	1	7	3	x	x
	x	-	-	-	-	-	-	-	-	-	-
	2,296	1	2	2	x	x	3	33	31	x	x
	3,764	-	-	-	-	-	7	32	31	420	390
	1,440	-	-	-	-	-	-	-	-	-	-
	x	-	-	-	-	-	-	-	-	-	-
	x	-	-	-	-	-	2	13	10	x	x
	964	1	39	22	x	x	2	17	12	x	x
	x	-	-	-	-	-	1	3	3	x	x
	7,765	1	33	23	x	x	7	134	121	x	x
	x	-	-	-	-	-	1	8	6	x	x
	x	-	-	-	-	-	3	32	13	x	x
	2,125	-	-	-	-	-	4	22	21	126	91
	x	-	-	-	-	-	4	18	16	x	x
	x	-	-	-	-	-	4	23	27	x	x
	1,510	1	7	3	x	x	2	37	24	x	x
	x	-	-	-	-	-	6	139	93	x	x

② 都 道 府 県

第7表 開設年別の事業所数、

区 分	計							事業所数
	事業所数	スクリーン数	従業者数 (人)	映画館業務の 事業従事者数 (人)	年間売上高(百万円)			
					計	うち、映画館業務		
全 国 計	523	3,253	19,587	14,269	275,544	212,150	157	
北海道	21	105	552	378	7,757	5,739	6	
青森	8	41	165	108	1,853	1,328	4	
岩手	8	25	106	62	1,302	916	5	
宮城	10	60	292	172	4,589	3,320	4	
秋田	5	21	100	72	1,133	836	2	
山形	8	63	268	198	2,758	1,865	-	
福島	5	30	148	90	2,084	1,610	4	
茨城	12	89	439	289	5,785	4,306	2	
栃木	8	57	287	227	4,639	3,466	1	
群馬	7	60	330	241	4,122	3,043	-	
埼玉	23	194	1,179	853	15,832	12,002	2	
千葉	21	194	1,066	757	14,812	11,479	2	
東京都	67	321	3,053	2,286	46,577	37,311	31	
神奈川県	26	199	1,703	1,272	23,385	18,104	7	
新潟	9	63	281	184	4,060	2,990	2	
富山	3	19	117	76	1,875	x	-	
石川	8	x	231	163	2,497	1,874	1	
福井	6	31	130	99	1,279	1,059	3	
山梨	4	14	63	32	1,358	1,038	1	
長野	11	54	210	150	2,709	2,054	8	
岐阜	8	54	354	268	3,204	2,511	3	
静岡県	15	97	511	390	7,905	5,978	3	
愛知県	36	252	1,431	1,032	20,237	15,449	9	
三重	10	x	330	253	3,404	2,494	3	
滋賀	6	38	217	151	2,459	1,883	-	
京都	11	74	462	368	6,657	5,329	3	
大阪	28	198	1,456	1,073	23,603	18,570	6	
兵庫	21	104	615	572	9,627	7,691	6	
奈良	3	25	151	112	2,133	1,662	-	
和歌山	5	30	158	121	1,494	1,152	-	
鳥取	2	x	42	32	x	x	1	
島根	2	x	48	39	x	x	-	
岡山	7	40	236	187	3,250	2,480	3	
広島	15	70	367	247	5,424	4,154	5	
山口	4	29	159	112	1,968	1,440	-	
徳島	1	x	41	26	x	x	-	
香川	5	x	153	93	2,527	1,861	2	
愛媛	7	x	169	111	2,083	1,578	-	
高知	2	x	60	43	x	x	1	
福岡	23	178	871	625	12,406	9,469	8	
佐賀	3	20	101	74	1,161	861	-	
長崎	5	x	152	101	1,836	1,385	3	
熊本	9	53	238	170	2,945	2,216	3	
大分	6	25	109	78	1,733	1,336	4	
宮崎	5	x	83	57	1,281	1,023	3	
鹿児島	6	x	152	87	2,194	1,713	1	
沖縄	8	32	203	140	2,167	1,572	5	

別 統 計 表

従業者数及び年間売上高

開 設 年 別								
平成4年以前				平成5年～平成9年				
従業者数 (人)	映画館業務の 事業従事者数 (人)	年間売上高(百万円)		事業所数	従業者数 (人)	映画館業務の 事業従事者数 (人)	年間売上高(百万円)	
		計	うち、映画館業務				計	うち、映画館業務
2,618	2,116	32,724	26,855	36	996	722	11,015	8,361
40	34	333	277	2	66	51	x	x
46	34	x	x	3	63	40	631	428
25	23	131	122	1	3	3	x	x
21	18	x	x	-	-	-	-	-
9	9	x	x	1	20	19	x	x
-	-	-	-	-	-	-	-	-
103	73	x	x	-	-	-	-	-
15	12	x	x	-	-	-	-	-
8	8	x	x	2	18	17	x	x
-	-	-	-	-	-	-	-	-
22	19	x	x	-	-	-	-	-
87	63	x	x	-	-	-	-	-
1,043	856	16,151	13,429	2	59	36	x	x
248	193	3,052	2,460	3	181	136	2,138	1,609
39	29	x	x	1	34	23	x	x
-	-	-	-	-	-	-	-	-
12	12	x	x	1	51	39	x	x
48	37	381	325	-	-	-	-	-
5	5	x	x	2	12	8	x	x
73	63	729	588	-	-	-	-	-
68	57	x	x	-	-	-	-	-
2	8	x	x	-	-	-	-	-
55	50	x	x	1	4	4	x	x
8	8	35	30	2	74	58	x	x
-	-	-	-	2	57	34	x	x
19	16	122	108	-	-	-	-	-
163	125	2,960	2,376	3	61	52	586	465
67	44	493	429	1	61	43	x	x
-	-	-	-	-	-	-	-	-
-	-	-	-	1	12	10	x	x
7	3	x	x	-	-	-	-	-
-	-	-	-	1	25	21	x	x
32	30	141	120	1	3	3	x	x
20	19	243	225	2	70	46	x	x
-	-	-	-	-	-	-	-	-
-	-	-	-	-	-	-	-	-
13	10	x	x	-	-	-	-	-
-	-	-	-	1	1	1	x	x
3	3	x	x	-	-	-	-	-
187	161	x	x	1	66	35	x	x
-	-	-	-	-	-	-	-	-
32	13	x	x	-	-	-	-	-
17	16	x	x	-	-	-	-	-
18	16	x	x	-	-	-	-	-
15	20	x	x	-	-	-	-	-
3	3	x	x	-	-	-	-	-
45	27	355	191	1	56	44	x	x

② 都 道 府 県

第7表 開設年別の事業所数、

区 分	開 設 年 別 (つ づ き)						
	平成10年～平成14年				事業所数	従業者数 (人)	
	事業所数	従業者数 (人)	映画館業務の 事業従事者数 (人)	年間売上高(百万円)			
計				うち、映画館業務	事業所数	従業者数 (人)	
全 国 計	126	5,660	3,985	76,061	57,631	134	7,100
北海道	7	234	144	3,192	2,255	4	191
青森	2	56	35	x	x	-	-
岩手	2	78	36	x	x	-	-
宮城	2	118	67	x	x	4	153
秋田	1	48	30	x	x	-	-
山形	3	108	71	1,088	743	2	82
福島	1	45	17	x	x	-	-
茨城	2	47	26	x	x	5	240
栃木	-	-	-	-	-	5	261
群馬	2	89	70	x	x	5	241
埼玉	5	232	181	x	x	12	667
千葉	8	455	306	6,327	4,962	7	382
東京都	10	521	395	6,717	5,532	18	1,269
神奈川県	6	449	335	5,505	4,125	5	491
新潟	2	87	63	x	x	4	121
富山	2	110	69	x	x	1	7
石川	3	79	56	847	613	1	48
福井	3	82	62	898	734	-	-
山梨	-	-	-	-	-	-	-
長野	-	-	-	-	-	1	52
岐阜	1	41	32	x	x	4	245
静岡県	2	134	110	x	x	5	197
愛知県	11	605	422	8,539	6,391	10	475
三重	2	91	69	x	x	2	119
滋賀	3	103	80	968	740	-	-
京都	2	150	111	x	x	4	179
大阪	6	352	264	5,124	4,056	8	583
兵庫	8	262	195	3,560	2,768	2	49
奈良	1	36	28	x	x	1	73
和歌山	1	8	6	x	x	2	87
鳥取	1	35	29	x	x	-	-
島根	-	-	-	-	-	-	-
岡山	1	62	44	x	x	1	57
広島	2	45	31	x	x	3	139
山口	3	131	89	x	x	-	-
徳島	1	41	26	x	x	-	-
香川	2	60	36	x	x	-	-
愛媛	4	111	69	1,399	1,058	1	26
高知	-	-	-	-	-	1	57
福岡	7	290	199	3,301	2,447	3	132
佐賀	1	33	20	x	x	2	68
長崎	1	49	32	x	x	-	-
熊本	1	27	20	x	x	6	194
大分	2	91	62	x	x	-	-
宮崎	1	8	7	x	x	1	60
鹿児島	-	-	-	-	-	3	111
沖縄	1	58	42	x	x	1	44

別 統 計 表

従業者数及び年間売上高(つづき)

平成15年～平成19年			平成20年以降				
映画館業務の 事業従事者数 (人)	年間売上高(百万円)		事業所数	従業者数 (人)	映画館業務の 事業従事者数 (人)	年間売上高(百万円)	
	計	うち、映画館業務				計	うち、映画館業務
5,016	108,787	82,848	72	3,213	2,430	46,957	36,456
130	3,482	2,666	2	21	19	x	x
-	-	-	-	-	-	-	-
-	-	-	-	-	-	-	-
87	2,239	1,574	-	-	-	-	-
-	-	-	1	23	14	x	x
62	x	x	3	78	65	x	x
-	-	-	-	-	-	-	-
159	3,696	2,732	4	138	92	1,579	1,176
202	4,531	3,365	-	-	-	-	-
171	x	x	-	-	-	-	-
459	10,210	7,719	4	257	194	3,204	2,499
267	5,280	4,070	4	142	121	x	x
873	20,440	15,651	5	162	127	x	x
362	7,600	5,884	4	334	245	5,090	4,026
69	2,079	1,533	-	-	-	-	-
7	x	x	-	-	-	-	-
28	x	x	1	41	28	x	x
-	-	-	-	-	-	-	-
-	-	-	1	46	19	x	x
31	x	x	2	85	56	x	x
179	2,631	2,048	-	-	-	-	-
147	2,699	2,013	5	179	125	3,332	2,564
359	7,111	5,494	5	292	197	4,259	3,274
92	x	x	1	38	26	x	x
-	-	-	1	57	37	x	x
142	2,410	1,897	2	114	99	x	x
411	9,196	7,072	5	297	221	5,738	4,602
97	x	x	4	176	193	2,843	2,292
57	x	x	1	42	27	x	x
63	x	x	1	51	42	x	x
-	-	-	-	-	-	-	-
-	-	-	1	23	18	x	x
35	x	x	1	82	75	x	x
74	2,694	2,019	3	93	77	1,147	915
-	-	-	1	28	23	x	x
-	-	-	-	-	-	-	-
-	-	-	2	80	47	x	x
20	x	x	1	31	21	x	x
40	x	x	-	-	-	-	-
88	2,304	1,739	4	195	143	3,308	2,564
54	x	x	-	-	-	-	-
-	-	-	1	71	56	x	x
134	2,515	1,902	-	-	-	-	-
-	-	-	-	-	-	-	-
30	x	x	-	-	-	-	-
60	1,948	1,502	2	38	24	x	x
27	x	x	-	-	-	-	-

② 都 道 府 県

第8表 雇用形態別の男女別の従業者数、別経営の事業所から派遣されている人

区 分	事業所数	スクリーン数	従 業 者 数			個人業主(個人経営の事業主) 及び 無給の家族従業者			有給役員	
			計	男	女	計	男	女	計	男
			全 国 計	523	3,253	19,587	8,253	11,334	27	20
北海道	21	105	552	233	318	-	-	-	12	8
青森	8	41	165	53	112	-	-	-	8	6
岩手	8	25	106	29	77	-	-	-	4	3
宮城	10	60	292	121	171	-	-	-	5	5
秋田	5	21	100	31	69	-	-	-	-	-
山形	8	63	268	113	155	-	-	-	8	8
福島	5	30	148	60	88	-	-	-	8	1
茨城	12	89	439	178	262	1	1	-	2	1
栃木	8	57	287	146	141	2	2	-	9	7
群馬	7	60	330	108	222	-	-	-	1	-
埼玉	23	194	1,179	510	669	-	-	-	2	2
千叶	21	194	1,066	456	609	-	-	-	-	-
東京都	67	321	3,053	1,402	1,651	1	1	-	10	9
神奈川県	26	199	1,703	809	894	-	-	-	5	3
新潟	9	63	281	118	163	-	-	-	11	6
富山	3	19	117	55	62	-	-	-	-	-
石川	8	x	231	104	127	-	-	-	3	1
福井	6	31	130	50	80	1	1	-	4	1
山梨	4	14	63	27	36	-	-	-	5	2
長野	11	54	210	87	123	-	-	-	14	7
岐阜	8	54	354	120	234	-	-	-	3	3
静岡	15	97	511	186	325	-	-	-	2	2
愛知	36	252	1,431	575	856	4	3	1	11	9
三重	10	x	330	125	205	2	2	-	1	1
滋賀	6	38	217	90	127	-	-	-	1	-
京都	11	74	462	170	292	-	-	-	1	-
大阪	28	198	1,456	669	787	-	-	-	3	3
兵庫県	21	104	615	246	369	-	-	-	10	8
奈良	3	25	151	58	93	-	-	-	-	-
和歌山	5	30	158	63	95	-	-	-	-	-
鳥取	2	x	42	17	25	-	-	-	1	1
島根	2	x	48	24	24	-	-	-	-	-
岡山	7	40	236	91	145	2	1	1	3	3
広島	15	70	367	191	176	1	1	-	7	5
山口	4	29	159	45	114	-	-	-	-	-
徳島	1	x	41	21	20	-	-	-	-	-
香川県	5	x	153	48	105	-	-	-	3	2
愛媛	7	x	169	66	103	1	1	-	-	-
高知	2	x	60	24	36	1	1	-	-	-
福岡	23	178	871	344	526	-	-	-	3	1
佐賀	3	20	101	60	41	-	-	-	1	1
長崎	5	x	152	52	100	-	-	-	2	1
熊本	9	53	238	78	160	5	2	3	3	1
大分	6	25	109	38	71	3	2	2	4	3
宮崎	5	x	83	27	56	-	-	-	3	1
鹿児島	6	x	152	61	91	-	-	-	5	4
沖縄	8	32	203	73	130	3	3	-	3	2

別 統 計 表

及び映画館業務の部門別事業従事者数、直営の売店業務の事業従事者数

雇 用 形 態 別 (人)												
女	常 用 雇 用 者									臨 時 雇 用 者 (常 用 雇 用 者 以 外 の 雇 用 者)		
	一 般 に 正 社 員 、 正 職 員 な ど 呼 ば れ て い る 人			パ ー ト ・ ア ル バ イ ト な ど (就 業 時 間 換 算 雇 用 者 数)								
	計	男	女	計	男	女	計	男	女	計	男	女
60	2,132	1,521	612	16,946	6,499	10,446	8,283	3,107	5,177	301	91	210
4	62	42	19	474	181	293	263	99	164	4	2	2
2	21	19	3	135	28	107	80	14	66	1	1	-
1	19	14	5	81	11	70	39	4	35	2	1	1
-	32	25	7	255	91	164	135	48	87	-	-	-
-	10	7	3	90	24	66	48	13	35	-	-	-
-	42	34	8	186	65	121	83	28	55	32	6	26
7	31	14	17	109	45	64	56	23	33	-	-	-
1	46	34	12	385	139	246	177	62	115	5	3	2
2	32	20	12	245	118	127	125	58	67	-	-	-
1	24	18	6	306	91	215	137	41	96	-	-	-
-	102	80	22	1,075	428	646	493	190	302	-	-	-
-	109	77	31	957	379	578	503	202	301	-	-	-
1	322	228	94	2,719	1,164	1,555	1,397	596	801	1	-	1
2	140	101	39	1,559	705	853	649	284	366	-	-	-
5	32	21	11	233	89	144	115	41	74	5	2	3
-	12	10	2	105	45	60	52	22	30	-	-	-
2	23	15	9	205	89	116	97	39	58	-	-	-
3	23	13	10	102	35	67	53	17	36	-	-	-
3	9	8	1	45	15	30	24	9	15	4	2	2
7	29	20	10	166	60	106	80	30	51	-	-	-
-	31	25	6	149	44	105	69	21	48	171	48	123
-	62	52	10	448	133	315	240	74	167	-	-	-
1	152	115	38	1,262	448	814	577	193	384	1	-	1
-	29	22	7	298	100	198	120	38	82	-	-	-
1	22	14	8	194	76	118	90	33	57	-	-	-
1	49	32	17	412	138	274	218	72	146	-	-	-
-	150	117	33	1,303	549	754	688	285	403	-	-	-
2	74	50	24	530	188	342	258	92	166	1	-	1
-	14	12	2	137	46	91	73	23	50	-	-	-
-	11	11	-	147	52	95	72	25	47	-	-	-
-	7	4	3	34	12	22	22	8	14	-	-	-
-	11	7	4	37	17	20	18	9	9	-	-	-
-	36	25	11	195	62	133	102	33	69	-	-	-
2	54	40	14	305	145	160	127	58	69	-	-	-
-	18	12	6	141	33	108	69	13	56	-	-	-
-	5	4	1	36	17	19	27	13	14	-	-	-
1	19	17	2	131	29	103	57	13	44	-	-	-
-	21	19	2	147	46	101	73	22	51	-	-	-
-	7	6	1	52	17	35	25	8	17	-	-	-
2	97	65	32	752	270	481	375	136	239	19	8	11
-	12	9	3	88	50	38	31	17	14	-	-	-
1	14	10	4	136	41	95	65	19	46	-	-	-
2	30	18	12	198	57	141	89	24	65	2	-	2
2	16	8	8	46	10	36	26	5	21	40	16	24
2	15	8	7	52	15	37	34	10	24	12	2	10
1	15	11	4	132	46	86	58	21	37	-	-	-
1	43	11	32	154	57	97	73	22	51	-	-	-

② 都 道 府 県

第8表 雇用形態別の男女別の従業者数、別経営の事業所から派遣されている人

区 分	雇 用 形 態 別 (人) (つづき)						別経営の事業所から派遣されている人			事業従事者数 (「従業者数計」+ 「別経営の事業所から派遣されている人」- 「うち、別経営の事業所に派遣している人」)				
	うち、別経営の事業所に派遣している人						(人)			(人)				
	該 当 事業所数	計			男	女	該 当 事業所数	計		男	女	計	男	女
全 国 計	2	2	2	-	29	220	112	109	19,805	8,362	11,443			
北海道	-	-	-	-	1	1	1	-	553	235	318			
青森	-	-	-	-	-	-	-	-	165	53	112			
岩手	-	-	-	-	-	-	-	-	106	29	77			
宮城	-	-	-	-	-	-	-	-	292	121	171			
秋田	-	-	-	-	-	-	-	-	100	31	69			
山形	2	2	2	-	3	10	3	7	276	114	162			
福島	-	-	-	-	1	1	1	-	149	61	88			
茨城	-	-	-	-	-	-	-	-	439	178	262			
栃木	-	-	-	-	-	-	-	-	287	146	141			
群馬	-	-	-	-	-	-	-	-	330	108	222			
埼玉	-	-	-	-	-	-	-	-	1,179	510	669			
千葉	-	-	-	-	1	18	9	9	1,084	465	618			
東京都	-	-	-	-	6	17	14	3	3,070	1,416	1,655			
神奈川県	-	-	-	-	1	2	2	-	1,705	811	894			
新潟	-	-	-	-	-	-	-	-	281	118	163			
富山	-	-	-	-	-	-	-	-	117	55	62			
石川	-	-	-	-	-	-	-	-	231	104	127			
福井	-	-	-	-	1	1	1	-	131	51	80			
山梨	-	-	-	-	-	-	-	-	63	27	36			
長野	-	-	-	-	1	1	1	-	211	89	123			
岐阜	-	-	-	-	1	4	3	1	358	123	235			
静岡県	-	-	-	-	2	6	5	2	517	191	327			
愛知	-	-	-	-	1	2	2	-	1,433	577	856			
三重	-	-	-	-	-	-	-	-	330	125	205			
滋賀	-	-	-	-	-	-	-	-	217	90	127			
京都市	-	-	-	-	1	1	1	-	463	171	292			
大阪府	-	-	-	-	1	1	-	1	1,457	669	788			
兵庫県	-	-	-	-	4	147	61	86	762	307	455			
奈良	-	-	-	-	-	-	-	-	151	58	93			
和歌山	-	-	-	-	-	-	-	-	158	63	95			
鳥取	-	-	-	-	-	-	-	-	42	17	25			
島根	-	-	-	-	-	-	-	-	48	24	24			
岡山	-	-	-	-	-	-	-	-	236	91	145			
広島	-	-	-	-	1	1	1	-	368	192	176			
山口	-	-	-	-	-	-	-	-	159	45	114			
徳島	-	-	-	-	-	-	-	-	41	21	20			
香川県	-	-	-	-	-	-	-	-	153	48	105			
愛媛	-	-	-	-	-	-	-	-	169	66	103			
高知	-	-	-	-	-	-	-	-	60	24	36			
福岡	-	-	-	-	1	1	1	-	872	345	526			
佐賀	-	-	-	-	-	-	-	-	101	60	41			
長崎	-	-	-	-	-	-	-	-	152	52	100			
熊本	-	-	-	-	-	-	-	-	238	78	160			
大分	-	-	-	-	-	-	-	-	109	38	71			
宮崎	-	-	-	-	1	5	5	-	88	32	56			
鹿児島	-	-	-	-	-	-	-	-	152	61	91			
沖縄	-	-	-	-	-	-	-	-	203	73	130			

別 統 計 表

及び映画館業務の部門別事業従事者数、直営の売店業務の事業従事者数(つづき)

合 計		うち、映画館業務の部門別事業従事者数								うち、直営の売店業務の 事 業 従 事 者 数	
		管理・営業部門		出札・案内		映 写		その他			
		うち、別経営の 事業所から派遣 されている人	うち、別経営の 事業所から派遣 されている人	うち、別経営の 事業所から派遣 されている人	うち、別経営の 事業所から派遣 されている人	うち、別経営の 事業所から派遣 されている人	うち、別経営の 事業所から派遣 されている人	うち、別経営の 事業所から派遣 されている人	うち、別経営の 事業所から派遣 されている人		
14,269	180	2,033	43	9,239	125	1,781	10	1,215	2	5,485	40
378	1	50	1	260	-	40	-	27	-	174	-
108	-	21	-	63	-	16	-	8	-	57	-
62	-	18	-	29	-	10	-	4	-	44	-
172	-	36	-	116	-	13	-	7	-	120	-
72	-	9	-	43	-	17	-	3	-	28	-
198	10	27	10	120	-	19	-	32	-	72	-
90	1	18	-	53	-	12	-	7	1	58	-
289	-	44	-	184	-	34	-	28	-	150	-
227	-	27	-	155	-	27	-	19	-	60	-
241	-	21	-	174	-	23	-	23	-	88	-
853	-	96	-	631	-	56	-	70	-	326	-
757	11	122	2	461	7	110	1	64	1	326	7
2,286	17	322	4	1,503	10	278	3	183	-	782	-
1,272	2	147	2	885	-	155	-	86	-	425	-
184	-	33	-	106	-	23	-	22	-	97	-
76	-	12	-	44	-	18	-	2	-	41	-
163	-	28	-	103	-	20	-	12	-	68	-
99	1	16	-	55	1	19	-	9	-	32	-
32	-	9	-	12	-	6	-	5	-	27	-
150	1	25	1	82	-	22	-	20	-	61	-
268	4	36	-	136	3	60	1	36	-	90	-
390	6	60	3	221	3	55	-	55	-	127	-
1,032	2	146	2	692	-	116	-	79	-	401	-
253	-	28	-	157	-	33	-	35	-	77	-
151	-	23	-	88	-	17	-	23	-	66	-
368	1	47	1	221	-	58	-	42	-	94	-
1,073	1	138	1	729	-	134	-	72	-	384	-
572	114	82	13	390	100	53	1	47	-	180	33
112	-	15	-	64	-	22	-	11	-	39	-
121	-	24	-	74	-	14	-	9	-	37	-
32	-	6	-	25	-	-	-	1	-	7	-
39	-	8	-	25	-	2	-	4	-	9	-
187	-	27	-	114	-	29	-	17	-	49	-
247	1	38	1	164	-	34	-	11	-	121	-
112	-	18	-	81	-	6	-	8	-	47	-
26	-	5	-	12	-	4	-	5	-	15	-
93	-	21	-	46	-	13	-	14	-	58	-
111	-	19	-	68	-	6	-	18	-	58	-
43	-	6	-	25	-	11	-	1	-	17	-
625	1	86	1	416	-	77	-	46	-	246	-
74	-	9	-	55	-	7	-	3	-	27	-
101	-	13	-	63	-	19	-	6	-	51	-
170	-	32	-	99	-	29	-	11	-	68	-
78	-	12	-	51	-	15	-	1	-	31	-
57	5	13	-	15	1	18	4	10	-	31	-
87	-	19	-	51	-	16	-	1	-	65	-
140	-	23	-	79	-	18	-	20	-	51	-

② 都 道 府 県

第9表 施設、入場者数

区 分	事業所数	施 設								
		スクリーン数				座 席 数				
		計	デジタル スクリーン	その他の スクリーン	座席数	座席数別事業所数				
						300座席 未満	300～ 599座席	600座席 以上		
全 国 計	523	3,253	3,186	67	605,783	142	43	338		
北海道	21	105	102	3	18,340	7	4	10		
青森	8	41	41	-	6,815	2	1	5		
岩手	8	25	25	-	3,736	6	-	2		
宮城	10	60	56	4	10,872	4	-	6		
秋田	5	21	x	x	3,647	2	-	3		
山形	8	63	63	-	9,755	-	1	7		
福島	5	30	30	-	4,377	-	1	4		
茨城	12	89	x	x	16,698	-	1	11		
栃木	8	57	x	x	10,040	1	1	6		
群馬	7	60	60	-	11,549	1	-	6		
埼玉	23	194	194	-	37,884	2	-	21		
千葉	21	194	194	-	37,067	1	-	20		
東京都	67	321	317	3	65,992	23	8	35		
神奈川県	26	199	199	-	41,602	5	-	21		
新潟	9	63	63	-	11,892	2	-	7		
富山	3	19	19	-	3,651	1	-	2		
石川	8	x	x	x	11,041	2	-	6		
福井	6	31	x	x	5,846	1	-	5		
山梨	4	14	14	-	2,270	3	-	1		
長野	11	54	50	3	7,980	2	4	5		
岐阜	8	54	x	x	10,099	2	-	6		
静岡県	15	97	94	3	17,281	4	1	10		
愛知県	36	252	248	4	47,916	11	3	23		
三重	10	x	x	x	11,007	3	1	6		
滋賀	6	38	38	-	7,450	-	1	5		
京都	11	74	x	x	12,746	4	1	6		
大阪	28	198	193	5	40,094	7	2	19		
兵庫県	21	104	101	3	19,183	7	4	10		
奈良	3	25	25	-	4,514	-	-	3		
和歌山	5	30	30	-	5,037	-	3	2		
鳥取	2	x	x	-	x	1	-	1		
島根	2	x	x	-	x	-	-	2		
岡山	7	40	40	-	6,669	3	-	4		
広島	15	70	66	4	11,123	6	2	7		
山口	4	29	29	-	5,945	-	-	4		
徳島	1	x	x	-	x	-	-	1		
香川県	5	x	x	x	4,760	2	-	3		
愛媛	7	x	x	-	7,302	1	-	6		
高知	2	x	x	-	x	1	-	1		
福岡	23	178	176	2	31,459	4	2	17		
佐賀	3	20	x	x	3,569	1	-	2		
長崎	5	x	x	x	4,727	2	-	3		
熊本	9	53	x	x	9,133	3	1	5		
大分	6	25	x	x	3,875	4	-	2		
宮崎	5	x	x	x	2,395	4	-	1		
鹿児島	6	x	x	x	4,921	3	-	3		
沖縄	8	32	29	3	6,356	4	1	3		

別 統 計 表

及び公開本数

入 場 者 数 及 び 公 開 本 数							
邦 画				洋 画			
		うち、アニメーション				うち、アニメーション	
入場者数(人)	公開本数(本)	入場者数(人)	公開本数(本)	入場者数(人)	公開本数(本)	入場者数(人)	公開本数(本)
102,044,867	65,240	30,820,411	9,291	69,625,843	45,864	22,935,910	2,252
2,764,117	2,049	816,399	274	2,110,866	1,470	687,074	84
712,668	796	224,205	120	433,632	481	153,404	25
538,423	598	140,311	90	310,599	373	100,201	19
1,690,123	1,234	507,112	174	1,059,758	850	406,832	36
393,452	377	111,734	56	300,185	315	83,002	13
1,039,997	1,523	293,005	221	641,359	1,127	208,231	50
898,274	417	306,677	69	540,383	274	258,475	25
2,163,099	1,749	639,544	237	1,416,349	1,039	474,312	57
1,750,561	916	591,811	172	1,074,085	649	406,043	33
1,647,160	1,202	473,474	190	1,088,828	976	350,129	44
5,910,985	3,306	1,820,250	537	4,241,709	2,535	1,433,356	136
5,253,286	3,290	1,657,565	535	3,903,895	2,575	1,421,873	140
15,786,982	6,789	4,806,704	951	11,534,733	4,389	3,377,235	200
8,786,114	4,145	2,552,163	643	5,660,739	2,984	1,918,501	145
1,514,857	1,225	462,425	205	928,251	889	327,432	54
678,985	404	203,667	61	446,044	350	148,902	14
998,047	1,141	273,480	145	698,884	893	221,682	38
584,712	386	220,575	60	297,376	345	57,976	18
503,501	478	146,004	44	306,396	190	103,947	7
1,071,124	822	394,694	151	559,086	581	215,489	26
1,540,677	1,130	309,577	129	761,858	659	303,933	34
2,876,899	1,926	916,519	273	1,838,137	1,250	705,542	63
7,451,333	5,214	2,208,352	667	5,357,502	3,640	1,561,142	167
1,404,402	1,513	358,723	184	883,143	998	274,484	45
1,034,640	654	302,782	102	673,773	498	245,658	29
2,398,443	1,606	698,355	226	1,832,710	1,307	585,219	65
8,745,396	4,244	2,626,326	582	6,026,022	2,753	1,889,608	128
3,787,034	2,324	1,081,991	277	2,619,206	1,597	914,503	67
822,137	470	257,858	77	532,272	334	187,836	16
676,839	533	247,673	118	365,200	378	99,460	29
x	x	x	x	x	x	x	x
x	x	x	x	x	x	x	x
1,176,043	902	387,690	132	766,253	695	277,887	54
2,058,104	1,481	623,900	199	1,340,283	1,160	440,536	45
793,010	482	263,199	82	461,294	314	169,477	20
x	x	x	x	x	x	x	x
1,071,300	819	271,022	86	683,419	590	213,828	21
759,828	565	291,707	101	504,736	527	203,030	22
x	x	x	x	x	x	x	x
4,531,294	3,233	1,362,807	453	3,299,265	2,340	1,050,629	122
465,779	494	118,854	63	294,165	360	93,773	15
703,411	458	224,957	70	500,697	360	173,186	20
1,071,062	1,174	306,079	138	780,600	839	236,269	34
613,341	633	216,384	65	419,845	465	140,181	13
450,428	314	173,183	40	325,943	185	128,839	21
789,265	557	252,678	83	541,918	462	213,553	16
777,339	1,020	231,985	83	524,363	422	172,704	22

② 都 道 府 県

第10表 スクリーン数規模別の事業所数

区 分	計								
	事業所数	公開形態別		従業者数 (人)	事業従事者数 (人)	うち、映画館業務 の事業従事者数	年間売上高(百万円)		
		シネマ コンプレックス	その他 (単独館を含む)				計	うち、映画館業務 の年間売上高	
全 国 計	523	311	212	19,587	19,805	14,269	275,544	212,150	
北 海 道	21	9	12	552	553	378	7,757	5,739	
青 森 県	8	5	3	165	165	108	1,853	1,328	
岩 手 県	8	2	6	106	106	62	1,302	916	
宮 城 県	10	6	4	292	292	172	4,589	3,320	
秋 田 県	5	1	4	100	100	72	1,133	836	
山 形 県	8	7	1	268	276	198	2,758	1,865	
福 島 県	5	4	1	148	149	90	2,084	1,610	
茨 城 県	12	9	3	439	439	289	5,785	4,306	
栃 木 県	8	5	3	287	287	227	4,639	3,466	
群 馬 県	7	6	1	330	330	241	4,122	3,043	
埼 玉 県	23	20	3	1,179	1,179	853	15,832	12,002	
千 葉 県	21	19	2	1,066	1,084	757	14,812	11,479	
東 京 都	67	27	40	3,053	3,070	2,286	46,577	37,311	
神 奈 川 県	26	20	6	1,703	1,705	1,272	23,385	18,104	
新 潟 県	9	7	2	281	281	184	4,060	2,990	
富 山 県	3	2	1	117	117	76	1,875	x	
石 川 県	8	6	2	231	231	163	2,497	1,874	
福 井 県	6	2	4	130	131	99	1,279	1,059	
山 梨 県	4	1	3	63	63	32	1,358	1,038	
長 野 県	11	5	6	210	211	150	2,709	2,054	
岐 阜 県	8	5	3	354	358	268	3,204	2,511	
静 岡 県	15	10	5	511	517	390	7,905	5,978	
愛 知 県	36	23	13	1,431	1,433	1,032	20,237	15,449	
三 重 県	10	6	4	330	330	253	3,404	2,494	
滋 賀 県	6	3	3	217	217	151	2,459	1,883	
京 都 府	11	6	5	462	463	368	6,657	5,329	
大 阪 府	28	19	9	1,456	1,457	1,073	23,603	18,570	
兵 庫 県	21	9	12	615	762	572	9,627	7,691	
奈 良 県	3	3	-	151	151	112	2,133	1,662	
和 歌 山 県	5	2	3	158	158	121	1,494	1,152	
鳥 取 県	2	1	1	42	42	32	x	x	
島 根 県	2	1	1	48	48	39	x	x	
岡 山 県	7	3	4	236	236	187	3,250	2,480	
広 島 県	15	7	8	367	368	247	5,424	4,154	
山 口 県	4	4	-	159	159	112	1,968	1,440	
徳 島 県	1	1	-	41	41	26	x	x	
香 川 県	5	3	2	153	153	93	2,527	1,861	
愛 媛 県	7	6	1	169	169	111	2,083	1,578	
高 知 県	2	1	1	60	60	43	x	x	
福 岡 県	23	17	6	871	872	625	12,406	9,469	
佐 賀 県	3	2	1	101	101	74	1,161	861	
長 崎 県	5	3	2	152	152	101	1,836	1,385	
熊 本 県	9	5	4	238	238	170	2,945	2,216	
大 分 県	6	2	4	109	109	78	1,733	1,336	
宮 崎 県	5	1	4	83	88	57	1,281	1,023	
鹿 児 島 県	6	3	3	152	152	87	2,194	1,713	
沖 縄 県	8	3	5	203	203	140	2,167	1,572	

別 統 計 表

(公開形態別)、従業者数、年間売上高、施設

施設				スクリーン数規模別								
				1枚								
				事業所数	公開形態別		従業者数 (人)	事業従事者数 (人)	うち、映画館業務 の事業従事者数			
シネマ コンプレックス	その他 (単独館を含む)	座席数	計									
座席数	計	デジタル スクリーン	その他の スクリーン	事業所数	シネマ コンプレックス	その他 (単独館を含む)	従業者数 (人)	事業従事者数 (人)	うち、映画館業務 の事業従事者数			
605,783	3,253	3,186	67	100	-	100	593	619	552			
18,340	105	102	3	6	-	6	24	24	23			
6,815	41	41	-	2	-	2	6	6	6			
3,736	25	25	-	1	-	1	4	4	4			
10,872	60	56	4	4	-	4	21	21	18			
3,647	21	x	x	1	-	1	2	2	2			
9,755	63	63	-	-	-	-	-	-	-			
4,377	30	30	-	-	-	-	-	-	-			
16,698	89	x	x	1	-	1	10	10	9			
10,040	57	x	x	1	-	1	2	2	2			
11,549	60	60	-	-	-	-	-	-	-			
37,884	194	194	-	2	-	2	9	9	8			
37,067	194	194	-	1	-	1	7	7	4			
65,992	321	317	3	19	-	19	242	253	222			
41,602	199	199	-	2	-	2	9	9	8			
11,892	63	63	-	2	-	2	15	15	14			
3,651	19	19	-	1	-	1	7	7	7			
11,041	x	x	x	2	-	2	22	22	21			
5,846	31	x	x	1	-	1	6	7	7			
2,270	14	14	-	1	-	1	5	5	5			
7,980	54	50	3	-	-	-	-	-	-			
10,099	54	x	x	2	-	2	6	10	10			
17,281	97	94	3	4	-	4	11	17	17			
47,916	252	248	4	9	-	9	46	46	43			
11,007	x	x	x	2	-	2	3	3	3			
7,450	38	38	-	-	-	-	-	-	-			
12,746	74	x	x	2	-	2	12	12	10			
40,094	198	193	5	3	-	3	12	12	11			
19,183	104	101	3	5	-	5	40	40	26			
4,514	25	25	-	-	-	-	-	-	-			
5,037	30	30	-	-	-	-	-	-	-			
x	x	x	-	-	-	-	-	-	-			
x	x	x	-	-	-	-	-	-	-			
6,669	40	40	-	2	-	2	4	4	4			
11,123	70	66	4	4	-	4	11	11	11			
5,945	29	29	-	-	-	-	-	-	-			
x	x	x	-	-	-	-	-	-	-			
4,760	x	x	x	1	-	1	5	5	5			
7,302	x	x	-	1	-	1	1	1	1			
x	x	x	-	1	-	1	3	3	3			
31,459	178	176	2	1	-	1	3	3	3			
3,569	20	x	x	-	-	-	-	-	-			
4,727	x	x	x	2	-	2	6	6	6			
9,133	53	x	x	3	-	3	11	11	11			
3,875	25	x	x	3	-	3	6	6	6			
2,395	x	x	x	1	-	1	5	11	11			
4,921	x	x	x	3	-	3	14	14	9			
6,356	32	29	3	3	-	3	3	3	3			

② 都 道 府 県

第10表 スクリーン数規模別の事業所数

区 分			スクリーン数規模別（つづき）							
			1枚（つづき）					事業所数	公開形態別	
			年間売上高(百万円)		座席数	スクリーン数			シネマ コンプレックス	その他 (単独館を含む)
			計	うち、映画館業務 の年間売上高		デジタル スクリーン	その他の スクリーン			
全	国	計	3,555	3,183	12,352	61	39	112	-	112
	北	海	x	x	x	x	3	6	-	6
	青	森	x	x	x	x	-	1	-	1
	岩	手	x	x	x	x	-	5	-	5
	宮	城	x	x	x	-	4	-	-	-
	秋	田	x	x	x	x	-	3	-	3
	山	形	-	-	-	-	-	1	-	1
	福	島	-	-	-	-	-	1	-	1
	茨	城	x	x	x	-	x	2	-	2
	栃	木	x	x	x	x	-	2	-	2
	群	馬	-	-	-	-	-	1	-	1
	埼	玉	x	x	x	x	-	1	-	1
	千	葉	x	x	x	x	-	1	-	1
	東	京	1,939	1,756	3,436	16	3	21	-	21
	神	奈	x	x	x	x	-	4	-	4
	新	潟	x	x	x	x	-	-	-	-
	富	山	x	x	x	x	-	-	-	-
	石	川	x	x	x	x	x	-	-	-
	福	井	x	x	x	-	x	3	-	3
	山	梨	x	x	x	x	-	2	-	2
	長	野	-	-	-	-	-	6	-	6
	岐	阜	x	x	x	-	x	1	-	1
	静	岡	x	x	x	x	3	1	-	1
	愛	知	200	181	680	6	4	4	-	4
	三	重	x	x	x	x	x	2	-	2
	滋	賀	-	-	-	-	-	3	-	3
	京	都	x	x	x	x	x	3	-	3
	大	阪	84	72	402	2	1	6	-	6
	兵	庫	173	145	527	3	2	7	-	7
	奈	良	-	-	-	-	-	-	-	-
	和	歌	-	-	-	-	-	3	-	3
	鳥	取	-	-	-	-	-	1	-	1
	島	根	-	-	-	-	-	1	-	1
	岡	山	x	x	x	x	-	2	-	2
	広	島	x	x	x	x	2	4	-	4
	山	口	-	-	-	-	-	-	-	-
	徳	島	-	-	-	-	-	-	-	-
	香	川	x	x	x	-	x	1	-	1
	愛	媛	x	x	x	x	-	-	-	-
	高	知	x	x	x	x	-	-	-	-
	福	岡	x	x	x	x	-	5	-	5
	佐	賀	-	-	-	-	-	1	-	1
	長	崎	x	x	x	x	x	-	-	-
	熊	本	26	25	236	-	3	1	-	1
	大	分	24	18	170	3	-	1	-	1
	宮	崎	x	x	x	-	x	3	-	3
	鹿	島	48	41	140	x	x	-	-	-
	沖	縄	11	11	633	-	3	2	-	2

別 統 計 表

(公開形態別)、従業者数、年間売上高、施設(つづき)

2枚～5枚								6枚～9枚		
従業者数 (人)	事業従事者数 (人)	うち、映画館業務 の事業従事者数	年間売上高(百万円)		施設			事業所数	公開形態別	
			計	うち、映画館業務 の年間売上高	座席数	スクリーン数			シネマ コンプレックス	その他 (単独館を含む)
						デジタル スクリーン	その他の スクリーン			
1,816	1,829	1,454	18,843	15,608	52,135	x	x	195	195	-
78	79	56	1,145	889	2,740	x	-	7	7	-
9	9	8	x	x	x	x	-	5	5	-
24	24	22	126	118	895	x	-	2	2	-
-	-	-	-	-	-	-	-	2	2	-
50	50	40	x	x	x	10	x	1	1	-
14	18	17	x	x	x	x	-	5	5	-
11	11	8	x	x	x	x	-	4	4	-
45	45	35	x	x	x	x	x	7	7	-
24	24	23	x	x	x	x	x	1	1	-
12	12	11	x	x	x	x	-	2	2	-
17	17	15	x	x	x	x	-	14	14	-
24	24	17	x	x	x	x	-	7	7	-
573	576	460	7,699	6,676	13,899	56	-	17	17	-
89	89	73	x	x	x	x	-	13	13	-
-	-	-	-	-	-	-	-	5	5	-
-	-	-	-	-	-	-	-	1	1	-
-	-	-	-	-	-	-	-	6	6	-
58	58	42	514	429	2,933	12	1	1	1	-
12	12	8	x	x	x	x	-	1	1	-
25	26	25	234	185	2,395	12	3	5	5	-
62	62	47	x	x	x	x	x	2	2	-
12	12	12	x	x	x	x	-	7	7	-
72	72	59	800	617	1,259	9	-	9	9	-
20	20	13	x	x	x	x	-	5	5	-
50	50	38	509	424	2,358	14	-	3	3	-
32	32	28	302	275	813	x	-	2	2	-
96	96	72	1,381	1,109	1,577	12	4	11	11	-
114	117	85	1,185	995	2,611	20	1	6	6	-
-	-	-	-	-	-	-	-	3	3	-
32	32	24	x	x	x	x	-	-	-	-
7	7	3	x	x	x	x	-	1	1	-
25	25	21	x	x	x	x	-	-	-	-
31	31	29	x	x	x	x	-	-	-	-
25	25	24	342	321	1,151	x	2	6	6	-
-	-	-	-	-	-	-	-	4	4	-
-	-	-	-	-	-	-	-	1	1	-
8	8	5	x	x	x	x	-	3	3	-
-	-	-	-	-	-	-	-	6	6	-
-	-	-	-	-	-	-	-	1	1	-
75	76	69	x	x	x	x	2	8	8	-
8	8	6	x	x	x	x	x	1	1	-
-	-	-	-	-	-	-	-	3	3	-
11	11	10	x	x	x	x	x	3	3	-
12	12	10	x	x	x	x	x	1	1	-
17	17	16	x	x	x	7	-	1	1	-
-	-	-	-	-	-	-	-	1	1	-
42	42	24	x	x	x	x	-	3	3	-

② 都 道 府 県

第10表 スクリーン数規模別の事業所数

区 分			スクリーン数規模別（つづき）							
			6枚～9枚（つづき）							
			従業者数 (人)	事業従事者数 (人)	うち、映画館業務 の事業従事者数	年間売上高(百万円)		施設		
						計	うち、映画館業務 の年間売上高	座席数	スクリーン数	
						デジタル スクリーン	その他の スクリーン			
全	国	計	9,538	9,706	6,814	131,294	99,806	306,104	1,560	-
北	海	道	243	243	159	2,602	1,795	9,658	51	-
青		森	150	150	94	1,809	1,290	6,395	x	-
岩		手	78	78	36	x	x	x	x	-
宮		城	67	67	41	x	x	x	x	-
秋		田	48	48	30	x	x	x	x	-
山		形	172	172	119	1,585	1,051	6,478	39	-
福		島	137	138	82	x	x	x	x	-
茨		城	272	272	168	3,623	2,711	10,065	54	-
栃		木	28	28	22	x	x	x	x	-
群		馬	120	120	93	x	x	x	x	-
埼		玉	735	735	532	8,842	6,643	23,546	118	-
千		葉	299	317	232	x	x	x	x	-
東		京	1,328	1,329	948	22,066	17,384	27,123	134	-
神	奈	川	827	827	626	10,493	8,054	21,560	104	-
新		潟	176	176	105	2,546	1,806	7,957	x	-
富		山	44	44	28	x	x	x	x	-
石		川	209	209	142	x	x	x	x	-
福		井	29	29	19	x	x	x	x	-
山		梨	46	46	19	x	x	x	x	-
長		野	185	185	125	2,475	1,869	5,585	38	-
岐		阜	122	122	88	x	x	x	x	-
静		岡	302	302	225	4,248	3,164	10,203	54	-
愛		知	450	453	322	5,649	4,243	17,148	72	-
三		重	269	269	211	2,840	2,083	8,366	40	-
滋		賀	167	167	113	1,950	1,459	5,092	24	-
京		都	133	133	103	x	x	x	x	-
大		阪	661	662	481	9,949	7,840	19,833	92	-
兵		庫	242	386	286	5,749	4,558	9,792	47	-
奈		良	151	151	112	2,133	1,662	4,514	25	-
和	歌	山	-	-	-	-	-	-	-	-
鳥		取	35	35	29	x	x	x	x	-
島		根	-	-	-	-	-	-	-	-
岡		山	-	-	-	-	-	-	-	-
広		島	270	270	180	3,454	2,557	7,728	45	-
山		口	159	159	112	1,968	1,440	5,945	29	-
徳		島	41	41	26	x	x	x	x	-
香		川	140	140	83	x	x	x	24	-
愛		媛	168	168	110	x	x	x	x	-
高		知	57	57	40	x	x	x	x	-
福		岡	392	392	284	4,936	3,704	13,073	x	-
佐		賀	33	33	20	x	x	x	x	-
長		崎	146	146	95	x	x	x	x	-
熊		本	109	109	77	1,383	1,024	4,851	25	-
大		分	47	47	35	x	x	x	x	-
宮		崎	60	60	30	x	x	x	x	-
鹿	児	島	34	34	21	x	x	x	x	-
沖		縄	158	158	113	x	x	x	x	-

別 統 計 表

(公開形態別)、従業者数、年間売上高、施設(つづき)

10枚以上										
事業所数	公開形態別		従業者数 (人)	事業従事者数 (人)	うち、映画館業務 の事業従事者数	年間売上高(百万円)		施設		
	シネマ コンプレックス	その他 (単独館を含む)				計	うち、映画館業務 の年間売上高	座席数	スクリーン数	
									デジタル スクリーン	その他の スクリーン
116	116	-	7,640	7,651	5,449	121,852	93,554	235,192	x	x
2	2	-	207	207	140	x	x	x	x	-
-	-	-	-	-	-	-	-	-	-	-
-	-	-	-	-	-	-	-	-	-	-
4	4	-	204	204	113	3,771	2,758	7,737	x	-
-	-	-	-	-	-	-	-	-	-	-
2	2	-	82	86	62	x	x	x	x	-
-	-	-	-	-	-	-	-	-	-	-
2	2	-	112	112	77	x	x	x	x	-
4	4	-	233	233	180	4,046	2,969	7,328	40	-
4	4	-	198	198	137	2,784	2,067	7,173	38	-
6	6	-	418	418	298	6,833	5,222	13,505	x	-
12	12	-	735	735	504	10,646	8,319	24,331	134	-
10	10	-	910	913	657	14,874	11,495	21,534	112	-
7	7	-	779	781	565	12,195	9,460	16,582	x	-
2	2	-	90	90	65	x	x	x	x	-
1	1	-	66	66	41	x	x	x	x	-
-	-	-	-	-	-	-	-	-	-	-
1	1	-	37	37	31	x	x	x	x	x
-	-	-	-	-	-	-	-	-	-	-
-	-	-	-	-	-	-	-	-	-	-
3	3	-	164	164	123	2,308	1,760	6,314	32	-
3	3	-	187	187	136	3,354	2,596	6,273	x	-
14	14	-	862	862	608	13,588	10,409	28,830	161	-
1	1	-	38	38	26	x	x	x	x	-
-	-	-	-	-	-	-	-	-	-	-
4	4	-	285	286	227	4,710	3,770	8,258	47	-
8	8	-	687	687	509	12,190	9,549	18,282	87	-
3	3	-	219	219	175	2,521	1,993	6,253	31	-
-	-	-	-	-	-	-	-	-	-	-
2	2	-	126	126	97	x	x	x	x	-
-	-	-	-	-	-	-	-	-	-	-
1	1	-	23	23	18	x	x	x	x	-
3	3	-	201	201	154	3,038	2,296	5,356	x	-
1	1	-	61	62	32	x	x	x	x	-
-	-	-	-	-	-	-	-	-	-	-
-	-	-	-	-	-	-	-	-	-	-
-	-	-	-	-	-	-	-	-	-	-
9	9	-	400	400	270	6,928	5,295	17,100	98	-
1	1	-	60	60	48	x	x	x	x	-
-	-	-	-	-	-	-	-	-	-	-
2	2	-	107	107	72	x	x	x	x	-
1	1	-	44	44	27	x	x	x	x	-
-	-	-	-	-	-	-	-	-	-	-
2	2	-	104	104	57	x	x	x	x	-
-	-	-	-	-	-	-	-	-	-	-

② 都 道 府 県

第11表 開設年別の事業所数

区 分	計									
	事業所数	公開形態別		従業者数 (人)	映画館業務の 事業従事者数 (人)	年間売上高(百万円)			施	
		シネマ コンプレックス	その他 (単独館を含む)			計	うち、映画館業 務の年間売上高	うち、インターネット を經由して受付 した年間売上高	座席数	計
全 国 計	523	311	212	19,587	14,269	275,544	212,150	33,907	605,783	3,253
北海道	21	9	12	552	378	7,757	5,739	375	18,340	105
青森	8	5	3	165	108	1,853	1,328	129	6,815	41
岩手	8	2	6	106	62	1,302	916	x	3,736	25
宮城	10	6	4	292	172	4,589	3,320	413	10,872	60
秋田	5	1	4	100	72	1,133	836	x	3,647	21
山形	8	7	1	268	198	2,758	1,865	96	9,755	63
福島	5	4	1	148	90	2,084	1,610	x	4,377	30
茨城	12	9	3	439	289	5,785	4,306	508	16,698	89
栃木	8	5	3	287	227	4,639	3,466	706	10,040	57
群馬	7	6	1	330	241	4,122	3,043	273	11,549	60
埼玉	23	20	3	1,179	853	15,832	12,002	1,677	37,884	194
千葉	21	19	2	1,066	757	14,812	11,479	1,787	37,067	194
東京都	67	27	40	3,053	2,286	46,577	37,311	9,492	65,992	321
神奈川県	26	20	6	1,703	1,272	23,385	18,104	3,781	41,602	199
新潟	9	7	2	281	184	4,060	2,990	142	11,892	63
富山	3	2	1	117	76	1,875	x	x	3,651	19
石川	8	6	2	231	163	2,497	1,874	93	11,041	x
福井	6	2	4	130	99	1,279	1,059	x	5,846	31
山梨	4	1	3	63	32	1,358	1,038	x	2,270	14
長野	11	5	6	210	150	2,709	2,054	x	7,980	54
岐阜	8	5	3	354	268	3,204	2,511	169	10,099	54
静岡県	15	10	5	511	390	7,905	5,978	944	17,281	97
愛知県	36	23	13	1,431	1,032	20,237	15,449	2,624	47,916	252
三重	10	6	4	330	253	3,404	2,494	330	11,007	x
滋賀	6	3	3	217	151	2,459	1,883	140	7,450	38
京都	11	6	5	462	368	6,657	5,329	785	12,746	74
大阪	28	19	9	1,456	1,073	23,603	18,570	3,021	40,094	198
兵庫県	21	9	12	615	572	9,627	7,691	1,296	19,183	104
奈良	3	3	-	151	112	2,133	1,662	261	4,514	25
和歌山	5	2	3	158	121	1,494	1,152	x	5,037	30
鳥取	2	1	1	42	32	x	x	x	x	x
島根	2	1	1	48	39	x	x	x	x	x
岡山	7	3	4	236	187	3,250	2,480	535	6,669	40
広島	15	7	8	367	247	5,424	4,154	499	11,123	70
山口	4	4	-	159	112	1,968	1,440	113	5,945	29
徳島	1	1	-	41	26	x	x	x	x	x
香川	5	3	2	153	93	2,527	1,861	127	4,760	x
愛媛	7	6	1	169	111	2,083	1,578	86	7,302	x
高知	2	1	1	60	43	x	x	x	x	x
福岡	23	17	6	871	625	12,406	9,469	867	31,459	178
佐賀	3	2	1	101	74	1,161	861	x	3,569	20
長崎	5	3	2	152	101	1,836	1,385	x	4,727	x
熊本	9	5	4	238	170	2,945	2,216	217	9,133	53
大分	6	2	4	109	78	1,733	1,336	x	3,875	25
宮崎	5	1	4	83	57	1,281	1,023	x	2,395	x
鹿児島	6	3	3	152	87	2,194	1,713	152	4,921	x
沖縄	8	3	5	203	140	2,167	1,572	210	6,356	32

別 統 計 表

(公開形態別)、従業者数、年間売上高、施設

開 設 年 別												
平成4年以前												
設		事業所数			従業者数 (人)	映画館業務の 事業従事者数 (人)	年間売上高(百万円)			施 設		
スクリーン数		公開形態別		計			うち、映画館業 務の年間売上高	うち、インターネット を經由して受付 した年間売上高	座席数	スクリーン数		
デジタル スクリーン	その他の スクリーン	シネマ コンプレックス	その他 (単独館を含む)		デジタル スクリーン	その他の スクリーン						
3,186	67	157	19	137	2,618	2,116	32,724	26,855	4,795	68,163	338	57
102	3	6	-	6	40	34	333	277	-	1,429	10	3
41	-	4	2	2	46	34	x	x	-	x	x	-
25	-	5	-	5	25	23	131	122	-	983	9	-
56	4	4	-	4	21	18	x	x	x	x	-	4
x	x	2	-	2	9	9	x	x	-	x	x	x
63	-	-	-	-	-	-	-	-	-	-	-	-
30	-	4	3	1	103	73	x	x	x	x	x	-
x	x	2	-	2	15	12	x	x	-	x	-	x
x	x	1	-	1	8	8	x	x	-	x	-	x
60	-	-	-	-	-	-	-	-	-	-	-	-
194	-	2	-	2	22	19	x	x	-	x	x	-
194	-	2	1	1	87	63	x	x	x	x	x	-
317	3	31	4	27	1,043	856	16,151	13,429	3,272	20,025	78	1
199	-	7	2	5	248	193	3,052	2,460	467	7,761	33	-
63	-	2	1	1	39	29	x	x	x	x	x	-
19	-	-	-	-	-	-	-	-	-	-	-	-
x	x	1	-	1	12	12	x	x	-	x	-	x
x	x	3	-	3	48	37	381	325	-	2,352	x	x
14	-	1	-	1	5	5	x	x	x	x	x	-
50	3	8	2	6	73	63	729	588	-	4,207	26	3
x	x	3	-	3	68	57	x	x	-	x	3	x
94	3	3	-	3	2	8	x	x	-	x	-	3
248	4	9	-	9	55	50	x	x	1	x	x	4
x	x	3	-	3	8	8	35	30	-	477	3	x
38	-	-	-	-	-	-	-	-	-	-	-	-
x	x	3	-	3	19	16	122	108	2	519	4	x
193	5	6	1	5	163	125	2,960	2,376	566	3,451	14	4
101	3	6	-	6	67	44	493	429	-	1,361	7	3
25	-	-	-	-	-	-	-	-	-	-	-	-
30	-	-	-	-	-	-	-	-	-	-	-	-
x	-	1	-	1	7	3	x	x	-	x	x	-
x	-	-	-	-	-	-	-	-	-	-	-	-
40	-	3	-	3	32	30	141	120	-	1,143	7	-
66	4	5	-	5	20	19	243	225	1	1,081	7	x
29	-	-	-	-	-	-	-	-	-	-	-	-
x	-	-	-	-	-	-	-	-	-	-	-	-
x	x	2	-	2	13	10	x	x	-	x	x	x
x	-	-	-	-	-	-	-	-	-	-	-	-
x	-	1	-	1	3	3	x	x	-	x	x	-
176	2	8	2	6	187	161	x	x	x	x	x	2
x	x	-	-	-	-	-	-	-	-	-	-	-
x	x	3	1	2	32	13	x	x	-	x	8	x
x	x	3	-	3	17	16	x	x	-	x	3	4
x	x	4	-	4	18	16	x	x	-	x	4	x
x	x	3	-	3	15	20	x	x	-	x	4	x
x	x	1	-	1	3	3	x	x	-	x	-	x
29	3	5	-	5	45	27	355	191	-	1,380	5	3

② 都 道 府 県

第11表 開設年別の事業所数

区 分			開 設 年 別 (つ づ き)									
			平成5年～平成9年									
			事業所数	公開形態別		従業者数 (人)	映画館業務の 事業従事者数 (人)	計	年間売上高(百万円)		施 設	
				シネマ コンプレックス	その他 (単独館を含む)				うち、映画館業 務の年間売上高	うち、インターネット を經由して受付 した年間売上高	座席数	スク リーン
全 国 計	36	17	19	996	722	11,015	8,361	566	33,718	174		
北海道	2	1	1	66	51	x	x	x	x	x		
青森	3	2	1	63	40	631	428	x	2,250	12		
岩手	1	-	1	3	3	x	x	-	x	x		
宮城	-	-	-	-	-	-	-	-	-	-		
秋田	1	-	1	20	19	x	x	-	x	x		
山形	-	-	-	-	-	-	-	-	-	-		
福島	-	-	-	-	-	-	-	-	-	-		
茨城	-	-	-	-	-	-	-	-	-	-		
栃木	2	-	2	18	17	x	x	-	x	x		
群馬	-	-	-	-	-	-	-	-	-	-		
埼玉	-	-	-	-	-	-	-	-	-	-		
千叶	-	-	-	-	-	-	-	-	-	-		
東京都	2	1	1	59	36	x	x	x	x	x		
神奈川県	3	3	-	181	136	2,138	1,609	113	5,402	22		
新潟	1	1	-	34	23	x	x	x	x	x		
富山	-	-	-	-	-	-	-	-	-	-		
石川	1	1	-	51	39	x	x	x	x	x		
福井	-	-	-	-	-	-	-	-	-	-		
山梨	2	-	2	12	8	x	x	-	x	x		
長野	-	-	-	-	-	-	-	-	-	-		
岐阜	-	-	-	-	-	-	-	-	-	-		
静岡県	-	-	-	-	-	-	-	-	-	-		
愛知県	1	-	1	4	4	x	x	-	x	x		
三重	2	1	1	74	58	x	x	x	x	x		
滋賀	2	1	1	57	34	x	x	x	x	x		
京都	-	-	-	-	-	-	-	-	-	-		
大阪	3	1	2	61	52	586	465	9	1,445	10		
兵庫県	1	1	-	61	43	x	x	x	x	x		
奈良	-	-	-	-	-	-	-	-	-	-		
和歌山	1	-	1	12	10	x	x	-	x	x		
鳥取	-	-	-	-	-	-	-	-	-	-		
島根	1	-	1	25	21	x	x	x	x	x		
岡山	1	-	1	3	3	x	x	-	x	x		
広島	2	2	-	70	46	x	x	x	x	x		
山口	-	-	-	-	-	-	-	-	-	-		
徳島	-	-	-	-	-	-	-	-	-	-		
香川	-	-	-	-	-	-	-	-	-	-		
愛媛	1	-	1	1	1	x	x	-	x	x		
高知	-	-	-	-	-	-	-	-	-	-		
福岡	1	1	-	66	35	x	x	x	x	x		
佐賀	-	-	-	-	-	-	-	-	-	-		
長崎	-	-	-	-	-	-	-	-	-	-		
熊本	-	-	-	-	-	-	-	-	-	-		
大分	-	-	-	-	-	-	-	-	-	-		
宮崎	-	-	-	-	-	-	-	-	-	-		
鹿児島	-	-	-	-	-	-	-	-	-	-		
沖縄	1	1	-	56	44	x	x	x	x	x		

別 統 計 表

(公開形態別)、従業者数、年間売上高、施設(つづき)

平成10年～平成14年												
一 数 その 他の スク リーン	事 業 所 数	公 開 形 態 別		従 業 者 数 (人)	映 画 館 業 務 の 事 業 従 事 者 数 (人)	年 間 売 上 高 (百 万 円)			施 設			
		シ ネ マ コ ン プ レ ッ ク ス	そ の 他 (単 独 館 を 含 む)			計	う ち、映 画 館 業 務 の 年 間 売 上 高	う ち、イ ン タ ー ネ ッ ト を 経 由 し て 受 付 し た 年 間 売 上 高	座 席 数	ス ク リ ン 数		
										デ ジ タ ル ス ク リ ン	そ の 他 の ス ク リ ン	
1	126	107	19	5,660	3,985	76,061	57,631	8,085	197,149	x	x	
-	7	5	2	234	144	3,192	2,255	212	8,878	45	-	
-	2	2	-	56	35	x	x	x	x	x	-	
-	2	2	-	78	36	x	x	x	x	x	-	
-	2	2	-	118	67	x	x	x	x	x	-	
-	1	1	-	48	30	x	x	x	x	x	-	
-	3	3	-	108	71	1,088	743	52	3,574	21	-	
-	1	1	-	45	17	x	x	x	x	x	-	
-	2	2	-	47	26	x	x	x	x	x	-	
-	-	-	-	-	-	-	-	-	-	-	-	
-	2	2	-	89	70	x	x	x	x	x	-	
-	5	4	1	232	181	x	x	146	x	x	-	
-	8	8	-	455	306	6,327	4,962	629	16,807	81	-	
-	10	8	2	521	395	6,717	5,532	1,204	15,215	78	1	
-	6	6	-	449	335	5,505	4,125	737	11,132	54	-	
-	2	2	-	87	63	x	x	x	x	x	-	
-	2	2	-	110	69	x	x	x	x	x	-	
-	3	2	1	79	56	847	613	40	3,509	17	-	
-	3	2	1	82	62	898	734	x	3,494	20	1	
-	-	-	-	-	-	-	-	-	-	-	-	
-	-	-	-	-	-	-	-	-	-	-	-	
-	1	1	-	41	32	x	x	x	x	x	-	
-	2	2	-	134	110	x	x	x	x	x	-	
-	11	11	-	605	422	8,539	6,391	1,118	25,481	116	-	
-	2	2	-	91	69	x	x	x	x	x	-	
-	3	1	2	103	80	968	740	71	3,565	18	-	
-	2	2	-	150	111	x	x	x	x	x	-	
1	6	5	1	352	264	5,124	4,056	460	10,673	47	-	
-	8	3	5	262	195	3,560	2,768	446	6,676	38	-	
-	1	1	-	36	28	x	x	x	x	x	-	
-	1	-	1	8	6	x	x	-	x	x	-	
-	1	1	-	35	29	x	x	x	x	x	-	
-	-	-	-	-	-	-	-	-	-	-	-	
-	1	1	-	62	44	x	x	x	x	x	-	
-	2	1	1	45	31	x	x	x	x	x	x	
-	3	3	-	131	89	x	x	x	x	x	-	
-	1	1	-	41	26	x	x	x	x	x	-	
-	2	2	-	60	36	x	x	x	x	x	-	
-	4	4	-	111	69	1,399	1,058	x	4,495	28	-	
-	-	-	-	-	-	-	-	-	-	-	-	
-	7	7	-	290	199	3,301	2,447	179	12,640	71	-	
-	1	1	-	33	20	x	x	x	x	x	-	
-	1	1	-	49	32	x	x	x	x	x	-	
-	1	1	-	27	20	x	x	x	x	x	-	
-	2	2	-	91	62	x	x	x	x	x	-	
-	1	-	1	8	7	x	x	-	x	x	-	
-	-	-	-	-	-	-	-	-	-	-	-	
-	1	1	-	58	42	x	x	x	x	x	-	

② 都 道 府 県

第11表 開設年別の事業所数

区 分			開 設 年 別 (つ づ き)										
			平成15年～平成19年										
			事業所数	公開形態別		従業者数 (人)	映画館業務の 事業従事者数 (人)	計	年間売上高(百万円)			施 設	
				シネマ コンプレックス	その他 (単独館を含む)				うち、映画館業 務の年間売上高	うち、インターネット を經由して受付 した年間売上高	座席数	スクリ ン	
全 国 計	134	114	20	7,100	5,016	108,787	82,848	14,265	210,509	1,119			
北海道	4	3	1	191	130	3,482	2,666	x	5,458	31			
青森	-	-	-	-	-	-	-	-	-	-			
岩手	-	-	-	-	-	-	-	-	-	-			
宮城	4	4	-	153	87	2,239	1,574	181	6,062	x			
秋田	-	-	-	-	-	-	-	-	-	-			
山形	2	2	-	82	62	x	x	x	x	x			
福島	-	-	-	-	-	-	-	-	-	-			
茨城	5	5	-	240	159	3,696	2,732	422	8,756	45			
栃木	5	5	-	261	202	4,531	3,365	706	8,833	48			
群馬	5	4	1	241	171	x	x	x	x	x			
埼玉	12	12	-	667	459	10,210	7,719	1,223	22,790	113			
千叶	7	7	-	382	267	5,280	4,070	763	13,078	69			
東京都	18	13	5	1,269	873	20,440	15,651	4,147	26,982	138			
神奈川県	5	5	-	491	362	7,600	5,884	1,410	10,741	56			
新潟	4	3	1	121	69	2,079	1,533	74	4,823	28			
富山	1	-	1	7	7	x	x	-	x	x			
石川	1	1	-	48	28	x	x	x	x	x			
福井	-	-	-	-	-	-	-	-	-	-			
山梨	-	-	-	-	-	-	-	-	-	-			
長野	1	1	-	52	31	x	x	x	x	x			
岐阜	4	4	-	245	179	2,631	2,048	x	6,976	38			
静岡県	5	4	1	197	147	2,699	2,013	x	6,691	x			
愛知県	10	7	3	475	359	7,111	5,494	1,011	13,296	71			
三重	2	2	-	119	92	x	x	x	x	x			
滋賀	-	-	-	-	-	-	-	-	-	-			
京都	4	2	2	179	142	2,410	1,897	304	4,097	25			
大阪	8	8	-	583	411	9,196	7,072	1,112	15,743	78			
兵庫県	2	2	-	49	97	x	x	x	x	x			
奈良	1	1	-	73	57	x	x	x	x	x			
和歌山	2	1	1	87	63	x	x	-	x	x			
鳥取	-	-	-	-	-	-	-	-	-	-			
島根	-	-	-	-	-	-	-	-	-	-			
岡山	1	1	-	57	35	x	x	x	x	x			
広島	3	3	-	139	74	2,694	2,019	248	4,498	27			
山口	-	-	-	-	-	-	-	-	-	-			
徳島	-	-	-	-	-	-	-	-	-	-			
香川県	-	-	-	-	-	-	-	-	-	-			
愛媛	1	1	-	26	20	x	x	x	x	x			
高知	1	1	-	57	40	x	x	x	x	x			
福岡	3	3	-	132	88	2,304	1,739	140	6,068	30			
佐賀	2	1	1	68	54	x	x	x	x	x			
長崎	-	-	-	-	-	-	-	-	-	-			
熊本	6	4	2	194	134	2,515	1,902	x	7,065	37			
大分	-	-	-	-	-	-	-	-	-	-			
宮崎	1	1	-	60	30	x	x	x	x	x			
鹿児島	3	2	1	111	60	1,948	1,502	x	3,974	21			
沖縄	1	1	-	44	27	x	x	x	x	x			

別 統 計 表

(公開形態別)、従業者数、年間売上高、施設(つづき)

平成20年以降												
業種	事業所数	公開形態別		従業者数 (人)	映画館業務の 事業従事者数 (人)	年間売上高(百万円)			施 設			
		シネマ コンプレックス	その他 (単独館を含む)			計	うち、映画館業務 の年間売上高	うち、インターネット を経由して受付 した年間売上高	座席数	スクリーン数		
										デジタル スクリーン	その他の スクリーン	
その他の スクリーン	4	72	54	18	3,213	2,430	46,957	36,456	6,196	96,244	x	x
-	-	2	-	2	21	19	x	x	-	x	x	-
-	-	-	-	-	-	-	-	-	-	-	-	-
-	-	-	-	-	-	-	-	-	-	-	-	-
-	-	-	-	-	-	-	-	-	-	-	-	-
-	-	1	-	1	23	14	x	x	x	x	x	-
-	-	3	2	1	78	65	x	x	x	x	x	-
-	-	-	-	-	-	-	-	-	-	-	-	-
-	-	4	2	1	138	92	1,579	1,176	x	4,405	27	-
-	-	-	-	-	-	-	-	-	-	-	-	-
-	-	-	-	-	-	-	-	-	-	-	-	-
-	-	4	4	-	257	194	3,204	2,499	308	7,291	42	-
-	-	4	3	1	142	121	x	x	x	x	x	-
1	5	1	4	162	127	x	x	x	x	x	x	-
-	4	3	1	334	245	5,090	4,026	1,054	6,566	34	-	-
-	-	-	-	-	-	-	-	-	-	-	-	-
-	-	-	-	-	-	-	-	-	-	-	-	-
-	1	1	-	41	28	x	x	x	x	x	x	-
-	-	-	-	-	-	-	-	-	-	-	-	-
-	1	1	-	46	19	x	x	x	x	x	x	-
-	2	2	-	85	56	x	x	x	x	x	x	-
-	-	-	-	-	-	-	-	-	-	-	-	-
-	5	4	2	179	125	3,332	2,564	481	5,753	34	-	-
-	5	5	-	292	197	4,259	3,274	494	8,246	53	-	-
-	1	1	-	38	26	x	x	x	x	x	x	-
-	1	1	-	57	37	x	x	x	x	x	x	-
-	2	2	-	114	99	x	x	x	x	x	x	-
-	5	4	1	297	221	5,738	4,602	873	8,782	44	-	-
-	4	3	1	176	193	2,843	2,292	529	5,708	31	-	-
-	1	1	-	42	27	x	x	x	x	x	x	-
-	1	1	-	51	42	x	x	x	x	x	x	-
-	-	-	-	-	-	-	-	-	-	-	-	-
-	1	1	-	23	18	x	x	x	x	x	x	-
-	1	1	-	82	75	x	x	x	x	x	x	-
-	3	1	2	93	77	1,147	915	184	1,891	12	x	-
-	1	1	-	28	23	x	x	x	x	x	x	-
-	-	-	-	-	-	-	-	-	-	-	-	-
-	2	2	-	80	47	x	x	x	x	x	x	-
-	1	1	-	31	21	x	x	x	x	x	x	-
-	-	-	-	-	-	-	-	-	-	-	-	-
-	4	4	-	195	143	3,308	2,564	269	6,781	37	-	-
x	-	-	-	-	-	-	-	-	-	-	-	-
-	1	1	-	71	56	x	x	x	x	x	x	-
x	-	-	-	-	-	-	-	-	-	-	-	-
-	-	-	-	-	-	-	-	-	-	-	-	-
-	-	-	-	-	-	-	-	-	-	-	-	-
-	2	1	1	38	24	x	x	x	x	x	x	-
-	-	-	-	-	-	-	-	-	-	-	-	-

② 都 道 府 県

第12表 開設年別の

区 分	事業所数	スクリーン数	計															
			立地環境別													駅周辺型		
			駅周辺型			市街地型			ロードサイド型			その他			併設施設			
			併設施設	併設施設	その他	併設施設	併設施設	その他	併設施設	併設施設	その他	併設施設	併設施設	その他	併設施設	併設施設	その他	
複合施設型(ショッピングセンター中心)	複合施設型(レジャー施設中心)	その他(該当なしを含む)	複合施設型(ショッピングセンター中心)	複合施設型(レジャー施設中心)	その他(該当なしを含む)	複合施設型(ショッピングセンター中心)	複合施設型(レジャー施設中心)	その他(該当なしを含む)	複合施設型(ショッピングセンター中心)	複合施設型(レジャー施設中心)	その他(該当なしを含む)	複合施設型(ショッピングセンター中心)	複合施設型(レジャー施設中心)	その他(該当なしを含む)				
全 国 計	523	3,253	114	15	73	77	9	88	26	12	8	88	4	10	14	5	52	
北海道	21	105	3	3	-	4	1	4	1	2	-	-	1	1	-	1	-	
青森	8	41	-	-	-	3	-	2	2	-	-	2	-	-	-	-	-	
岩手	8	25	2	-	-	-	-	5	1	-	-	-	-	-	-	-	-	
宮城	10	60	1	1	-	2	-	3	-	-	-	2	-	1	-	-	-	
秋田	5	21	1	-	1	1	-	-	-	-	-	2	-	-	1	-	-	
山形	8	63	-	-	-	4	-	1	-	-	2	1	-	-	-	-	-	
福島	5	30	1	-	3	-	-	1	-	-	-	-	-	-	-	-	3	
茨城	12	89	-	1	1	1	-	1	1	2	-	5	-	-	-	-	1	
栃木	8	57	1	-	1	1	-	-	-	-	-	4	2	-	-	-	1	
群馬	7	60	-	1	-	-	-	1	-	-	-	5	-	-	-	-	-	
埼玉	23	194	7	-	-	5	1	2	1	-	-	6	-	-	1	-	-	
千葉	21	194	10	1	-	-	-	1	1	2	1	4	-	-	1	-	-	
東京都	67	321	17	3	30	6	2	5	-	2	-	2	-	-	4	1	21	
神奈川県	26	199	16	1	2	3	-	1	-	-	-	2	-	-	3	1	1	
新潟	9	63	-	-	-	5	-	1	1	1	1	-	-	-	-	-	-	
富山	3	19	-	-	-	-	-	1	-	-	-	2	-	-	-	-	-	
石川	8	x	1	-	1	3	-	-	1	-	1	-	-	-	-	-	1	
福井	6	31	2	-	1	-	-	1	1	1	-	-	-	-	1	-	1	
山梨	4	14	-	-	-	-	-	3	-	-	-	1	-	-	-	-	-	
長野	11	54	-	-	3	1	-	6	-	-	-	1	-	-	-	-	3	
岐阜	8	54	-	-	-	1	1	1	2	-	-	2	-	1	-	-	-	
静岡県	15	97	2	1	4	1	-	1	-	-	-	5	-	-	-	-	2	
愛知	36	252	7	-	3	4	-	10	1	-	-	11	-	-	1	-	1	
三重	10	x	1	-	2	4	-	1	1	-	-	1	-	-	-	-	2	
滋賀	6	38	2	-	-	1	1	-	1	-	-	1	-	-	-	-	-	
京都	11	74	4	-	2	-	-	4	-	-	-	1	-	-	-	-	1	
大阪	28	198	12	2	2	3	-	3	1	-	-	4	1	-	1	2	-	
兵庫	21	104	6	-	4	4	-	5	-	-	-	2	-	-	1	-	2	
奈良	3	25	-	-	-	1	-	-	1	-	-	1	-	-	-	-	-	
和歌山	5	30	1	-	-	-	-	-	4	-	-	-	-	-	-	-	-	
鳥取	2	x	-	-	1	-	-	-	-	-	-	1	-	-	-	-	1	
島根	2	x	1	-	-	1	-	-	-	-	-	-	-	-	-	-	-	
岡山	7	40	1	-	1	-	1	2	-	-	-	2	-	-	-	-	1	
広島	15	70	3	-	3	3	-	4	1	-	-	1	-	-	-	-	1	
山口	4	29	1	-	-	2	-	-	-	-	-	2	-	-	-	-	-	
徳島	1	x	-	-	-	-	-	-	-	-	-	1	-	-	-	-	-	
香川県	5	x	-	-	2	2	-	-	-	-	-	2	-	-	-	-	2	
愛媛	7	x	-	-	-	1	-	1	1	1	-	2	-	1	-	-	-	
高知	2	x	-	-	-	-	-	1	-	-	-	1	-	-	-	-	-	
福岡	23	178	5	-	4	5	-	2	1	1	-	3	-	1	-	-	4	
佐賀	3	20	-	-	-	1	-	1	-	-	-	1	-	-	-	-	-	
長崎	5	x	2	-	-	-	-	3	-	-	-	-	-	-	-	-	-	
熊本	9	53	-	-	-	2	-	4	-	-	-	3	-	-	-	-	-	
大分	6	25	-	-	2	-	-	1	1	-	-	1	-	2	-	-	2	
宮崎	5	x	-	-	-	1	-	4	-	-	-	-	-	-	-	-	-	
鹿児島	6	x	1	-	1	1	1	1	-	-	-	1	-	-	-	-	1	
沖縄	8	32	1	-	-	1	-	-	-	-	3	-	-	3	-	-	-	

別 統 計 表

事業所数(立地環境別)

開 設 年 別																				
平成4年以前									平成5年～平成9年											
立地環境別									立地環境別											
市街地型			ロードサイド型			その他			駅周辺型			市街地型			ロードサイド型			その他		
併設施設			併設施設			併設施設			併設施設			併設施設			併設施設			併設施設		
複合 施設型 (ショッ ピングセ ンター 中心)	複合 施設型 (レ ジャー 施設中 心)	その他 (該当な しを含 む)	複合 施設型 (ショッ ピングセ ンター 中心)	複合 施設型 (レ ジャー 施設中 心)	その他 (該当な しを含 む)	複合 施設型 (ショッ ピングセ ンター 中心)	複合 施設型 (レ ジャー 施設中 心)	その他 (該当な しを含 む)	複合 施設型 (ショッ ピングセ ンター 中心)	複合 施設型 (レ ジャー 施設中 心)	その他 (該当な しを含 む)	複合 施設型 (ショッ ピングセ ンター 中心)	複合 施設型 (レ ジャー 施設中 心)	その他 (該当な しを含 む)	複合 施設型 (ショッ ピングセ ンター 中心)	複合 施設型 (レ ジャー 施設中 心)	その他 (該当な しを含 む)	複合 施設型 (ショッ ピングセ ンター 中心)	複合 施設型 (レ ジャー 施設中 心)	その他 (該当な しを含 む)
7	3	62	2	1	1	1	-	8	7	-	4	11	-	7	3	-	2	1	-	-
-	1	2	-	1	-	-	-	-	-	-	-	1	-	1	-	-	-	-	-	-
-	-	2	2	-	-	-	-	-	-	-	-	3	-	-	-	-	-	-	-	-
-	-	5	-	-	-	-	-	-	-	-	-	-	-	1	-	-	-	-	-	-
-	-	3	-	-	-	-	-	1	-	-	-	-	-	-	-	-	-	-	-	-
1	-	-	-	-	-	-	-	-	-	-	1	-	-	-	-	-	-	-	-	-
-	-	-	-	-	-	-	-	-	-	-	-	-	-	-	-	-	-	-	-	-
-	-	1	-	-	-	-	-	-	-	-	-	-	-	-	-	-	-	-	-	-
-	-	1	-	-	-	-	-	-	-	-	-	-	-	-	-	-	-	-	-	-
-	-	-	-	-	-	-	-	-	1	-	-	1	-	-	-	-	-	-	-	-
-	-	1	-	-	-	-	-	-	-	-	-	-	-	-	-	-	-	-	-	-
-	-	1	-	-	-	-	-	-	-	-	-	-	-	-	-	-	-	-	-	-
-	-	5	-	-	-	-	-	-	-	-	2	-	-	-	-	-	-	-	-	-
1	-	1	-	-	-	-	-	-	2	-	-	1	-	-	-	-	-	-	-	-
1	-	1	-	-	-	-	-	-	-	-	-	1	-	-	-	-	-	-	-	-
-	-	-	-	-	-	-	-	-	-	-	-	-	-	-	-	-	-	-	-	-
-	-	-	-	-	-	-	-	-	-	-	-	-	-	-	-	-	1	-	-	-
-	-	1	-	-	-	-	-	-	-	-	-	-	-	2	-	-	-	-	-	-
-	-	5	-	-	-	-	-	-	-	-	-	-	-	-	-	-	-	-	-	-
-	1	1	-	-	-	-	-	1	-	-	-	-	-	-	-	-	-	-	-	-
-	-	1	-	-	-	-	-	-	-	-	-	-	-	-	-	-	-	-	-	-
-	-	7	-	-	-	-	-	-	-	-	-	-	-	1	-	-	-	-	-	-
-	-	1	-	-	-	-	-	-	-	-	-	-	-	-	1	-	-	1	-	-
-	-	-	-	-	-	-	-	-	-	-	-	-	-	-	1	-	-	1	-	-
-	-	-	-	-	-	-	-	-	1	-	-	1	-	-	-	-	-	-	-	-
-	-	2	-	-	-	-	-	-	-	-	-	-	-	-	-	-	-	-	-	-
1	-	2	-	-	-	-	-	-	1	-	1	-	-	1	-	-	-	-	-	-
-	-	2	-	-	-	1	-	-	1	-	-	-	-	-	-	-	-	-	-	-
-	-	-	-	-	-	-	-	-	-	-	-	-	-	-	-	-	-	-	-	-
-	-	-	-	-	-	-	-	-	-	-	-	-	-	-	1	-	-	-	-	-
-	-	-	-	-	-	-	-	-	-	-	-	-	-	-	-	-	-	-	-	-
-	-	-	-	-	-	-	-	-	1	-	-	-	-	-	-	-	-	-	-	-
-	1	1	-	-	-	-	-	-	-	-	-	-	-	1	-	-	-	-	-	-
1	-	3	-	-	-	-	-	-	-	-	-	2	-	-	-	-	-	-	-	-
-	-	-	-	-	-	-	-	-	-	-	-	-	-	-	-	-	-	-	-	-
-	-	-	-	-	-	-	-	-	-	-	-	-	-	-	-	-	-	-	-	-
-	-	-	-	-	-	-	-	-	-	-	-	-	-	-	-	-	-	-	-	-
-	-	1	-	-	-	-	-	-	-	-	-	-	-	-	-	-	-	-	-	-
1	-	2	-	-	-	-	-	1	-	-	-	1	-	-	-	-	-	-	-	-
-	-	-	-	-	-	-	-	-	-	-	-	-	-	-	-	-	-	-	-	-
-	-	3	-	-	-	-	-	-	-	-	-	-	-	-	-	-	-	-	-	-
-	-	3	-	-	-	-	-	-	-	-	-	-	-	-	-	-	-	-	-	-
-	-	1	-	-	-	-	-	2	-	-	-	-	-	-	-	-	-	-	-	-
-	-	3	-	-	-	-	-	-	-	-	-	-	-	-	-	-	-	-	-	-
-	-	-	-	-	-	-	-	-	-	-	-	-	-	-	-	-	-	-	-	-
1	-	-	-	-	1	-	-	3	-	-	-	-	-	-	-	-	1	-	-	-

② 都 道 府 県

第12表 開設年別の

区 分			開 設 年 別 (つづき)															
			平成10年～平成14年															
			立地環境別															
			駅周辺型			市街地型			ロードサイド型			その他			駅周辺型			
			複合施設型(ショッピングセンター中心)	複合施設型(レジャー施設中心)	その他(該当なしを含む)	複合施設型(ショッピングセンター中心)	複合施設型(レジャー施設中心)	その他(該当なしを含む)	複合施設型(ショッピングセンター中心)	複合施設型(レジャー施設中心)	その他(該当なしを含む)	複合施設型(ショッピングセンター中心)	複合施設型(レジャー施設中心)	その他(該当なしを含む)	複合施設型(ショッピングセンター中心)	複合施設型(レジャー施設中心)	その他(該当なしを含む)	
全 国 計			34	4	5	29	3	6	6	7	-	29	1	1	35	6	6	18
北 海 道			1	1	-	3	-	1	-	-	-	-	1	-	1	1	-	-
青 森 県			-	-	-	-	-	-	-	-	-	-	2	-	-	-	-	-
岩 手 県			2	-	-	-	-	-	-	-	-	-	-	-	-	-	-	-
宮 城 県			-	-	-	1	-	-	-	-	-	1	-	-	1	1	-	1
秋 田 県			-	-	-	-	-	-	-	-	-	-	1	-	-	-	-	-
山 形 県			-	-	-	2	-	-	-	-	-	1	-	-	-	-	-	-
福 島 県			1	-	-	-	-	-	-	-	-	-	-	-	-	-	-	-
茨 城 県			-	-	-	-	-	-	-	2	-	-	-	-	-	1	-	1
栃 木 県			-	-	-	-	-	-	-	-	-	-	-	-	-	-	-	-
群 馬 県			-	1	-	-	-	-	-	-	-	1	-	-	-	-	-	-
埼 玉 県			-	-	-	3	1	1	-	-	-	-	-	-	4	-	-	1
千 葉 県			6	1	-	-	-	-	1	-	-	-	-	-	3	-	-	-
東 京 都			4	1	1	1	1	-	-	2	-	-	-	-	7	1	3	4
神 奈 川 県			4	-	-	1	-	-	-	-	-	1	-	-	4	-	-	-
新 潟 県			-	-	-	2	-	-	-	-	-	-	-	-	-	-	-	1
富 山 県			-	-	-	-	-	-	-	-	-	2	-	-	-	-	-	-
石 川 県			-	-	-	3	-	-	-	-	-	-	-	-	1	-	-	-
福 井 県			1	-	-	-	-	-	1	1	-	-	-	-	-	-	-	-
山 梨 県			-	-	-	-	-	-	-	-	-	-	-	-	-	-	-	-
長 崎 県			-	-	-	-	-	-	-	-	-	-	-	-	-	-	-	-
岐 阜 県			-	-	-	-	-	-	-	-	-	1	-	-	-	-	-	1
静 岡 県			1	-	-	-	-	-	-	-	-	1	-	-	-	1	1	-
愛 知 県			3	-	-	2	-	-	-	-	-	6	-	-	2	-	1	-
三 重 県			-	-	-	2	-	-	-	-	-	-	-	-	1	-	-	1
滋 賀 県			1	-	-	-	1	-	1	-	-	-	-	-	-	-	-	-
京 都 府			-	-	-	-	-	1	-	-	-	1	-	-	2	-	1	-
大 阪 府			3	-	1	-	-	-	-	-	-	2	-	-	3	-	-	2
兵 庫 県			2	-	2	2	-	2	-	-	-	-	-	-	1	-	-	1
奈 良 県			-	-	-	1	-	-	-	-	-	-	-	-	-	-	-	-
和 歌 山 県			-	-	-	-	-	-	1	-	-	-	-	-	-	-	-	-
鳥 取 県			-	-	-	-	-	-	-	-	-	1	-	-	-	-	-	-
島 根 県			-	-	-	-	-	-	-	-	-	-	-	-	-	-	-	-
岡 山 県			-	-	-	-	-	-	-	-	-	1	-	-	-	-	-	-
広 島 県			-	-	1	-	-	-	1	-	-	-	-	-	2	-	-	-
山 口 県			-	-	-	2	-	-	-	-	-	2	-	-	-	-	-	-
徳 島 県			-	-	-	-	-	-	-	-	-	1	-	-	-	-	-	-
香 川 県			-	-	-	2	-	-	-	-	-	-	-	-	-	-	-	-
愛 媛 県			-	-	-	-	-	-	-	1	-	2	-	1	-	-	-	-
高 知 県			-	-	-	-	-	-	-	-	-	-	-	-	-	-	-	-
福 岡 県			3	-	-	2	-	-	1	-	-	-	-	-	-	-	-	1
佐 賀 県			-	-	-	-	-	-	-	-	-	1	-	-	-	-	-	1
長 崎 県			1	-	-	-	-	-	-	-	-	-	-	-	-	-	-	-
熊 本 県			-	-	-	-	-	-	-	-	-	1	-	-	-	-	-	2
大 分 県			-	-	-	-	-	-	1	-	-	1	-	-	-	-	-	-
宮 崎 県			-	-	-	-	-	1	-	-	-	-	-	-	-	-	-	1
鹿 児 島 県			-	-	-	-	-	-	-	-	-	-	-	1	-	-	-	-
沖 縄 県			1	-	-	-	-	-	-	-	-	-	-	-	-	-	-	-

別 統 計 表

事業所数(立地環境別)(つづき)

平成15年～平成19年										平成20年以降												
立地環境別										立地環境別												
市街地型		ロードサイド型			その他					駅周辺型			市街地型			ロードサイド型			その他			
併設施設		併設施設			併設施設					併設施設			併設施設			併設施設			併設施設			
複合施設型(レジャー施設中心)	その他(該当なしを含む)	複合施設型(ショッピングセンター中心)	複合施設型(レジャー施設中心)	その他(該当なしを含む)	複合施設型(ショッピングセンター中心)	複合施設型(レジャー施設中心)	その他(該当なしを含む)	複合施設型(ショッピングセンター中心)	複合施設型(レジャー施設中心)	その他(該当なしを含む)	複合施設型(ショッピングセンター中心)	複合施設型(レジャー施設中心)	その他(該当なしを含む)	複合施設型(ショッピングセンター中心)	複合施設型(レジャー施設中心)	その他(該当なしを含む)	複合施設型(ショッピングセンター中心)	複合施設型(レジャー施設中心)	その他(該当なしを含む)			
2	8	9	4	5	38	3	-	23	-	6	13	-	4	6	-	-	19	-	1			
-	-	1	1	-	-	-	-	1	-	-	-	-	-	-	-	-	-	-	1			
-	-	-	-	-	-	-	-	-	-	-	-	-	-	-	-	-	-	-	-			
-	-	-	-	-	1	-	-	-	-	-	-	-	-	-	-	-	-	-	-			
-	-	-	-	2	-	-	-	-	-	-	2	-	1	-	-	-	-	-	-			
-	-	-	-	-	-	-	-	-	-	-	-	-	-	-	-	-	-	-	-			
-	-	-	-	-	3	-	-	-	-	-	-	-	-	1	-	-	2	-	-			
-	-	-	-	-	4	2	-	-	-	-	-	-	-	-	-	-	-	-	-			
-	1	-	-	-	4	-	-	-	-	-	-	-	-	-	-	-	-	-	-			
-	-	1	-	-	5	-	-	2	-	-	1	-	-	-	-	-	1	-	-			
-	-	-	1	1	1	-	-	-	-	-	-	-	-	1	-	-	3	-	-			
1	-	-	-	-	2	-	-	1	-	2	1	-	-	-	-	-	-	-	-			
-	-	-	-	-	1	-	-	3	-	1	-	-	-	-	-	-	-	-	-			
-	-	1	1	1	-	-	-	-	-	-	-	-	-	-	-	-	-	-	-			
-	1	-	-	-	-	-	-	-	-	-	-	-	-	-	-	-	-	-	-			
-	-	-	-	-	-	-	-	-	-	-	-	-	-	1	-	-	-	-	-			
-	-	-	-	-	-	-	-	-	-	-	-	-	-	-	-	-	-	-	-			
-	-	-	-	-	-	-	-	-	-	-	-	-	-	-	-	-	1	-	-			
-	1	-	-	-	-	-	-	-	-	2	-	-	-	1	-	-	1	-	-			
-	-	2	-	-	1	-	-	-	-	-	-	-	-	-	-	-	-	-	-			
-	-	-	-	-	2	-	-	1	-	2	1	-	-	-	-	-	1	-	-			
-	1	-	-	-	5	-	-	1	-	-	1	-	-	1	-	-	1	-	-			
-	-	-	-	-	-	-	-	-	-	-	1	-	-	-	-	-	-	-	-			
-	-	-	-	-	-	-	-	-	-	-	-	-	-	-	-	-	1	-	-			
-	1	-	-	-	-	-	-	-	-	2	-	-	-	-	-	-	-	-	-			
-	-	1	-	-	-	1	1	4	-	-	-	-	-	-	-	-	1	-	-			
-	-	-	-	-	-	-	-	1	-	-	1	-	1	-	1	-	1	-	-			
-	-	-	-	-	1	-	-	-	-	-	-	-	-	1	-	-	-	-	-			
-	-	2	-	-	-	-	-	1	-	-	-	-	-	-	-	-	-	-	-			
-	-	-	-	-	-	-	-	-	-	-	-	-	-	-	-	-	-	-	-			
-	-	-	-	-	1	-	-	1	-	1	-	-	-	-	-	-	-	-	-			
-	-	-	-	-	1	-	-	1	-	1	-	-	1	-	-	-	-	-	-			
-	-	-	-	-	-	-	-	1	-	-	-	-	-	-	-	-	-	-	-			
-	-	-	-	-	-	-	-	-	-	-	-	-	-	-	-	-	-	-	-			
1	-	-	-	-	1	-	-	-	-	-	1	-	1	-	-	-	-	-	-			
-	-	-	-	1	-	-	-	-	-	-	-	-	-	-	-	-	-	-	-			

② 都 道 府 県

第13表 年間営業費用及び

区 分	事業所数	スクリーン数	事業所の年間営業費用(百万円)									
			計	給与 支給総額	外注費	上映映画料	施設管理費	売店(直営) 売上原価	広告宣伝費	減価償却費	計	
全 国 計	523	3,253	243,238	25,998	1,338	112,491	8,016	17,788	2,939	11,615	38,548	
北海道	21	105	6,905	728	17	3,143	254	642	111	227	1,019	
青森	8	41	1,670	242	8	719	51	148	18	67	257	
岩手	8	25	1,130	128	1	508	31	96	16	48	155	
宮城	10	60	3,692	351	7	1,764	82	346	42	209	543	
秋田	5	21	984	124	7	451	52	84	6	53	142	
山形	8	63	2,851	443	-	885	90	220	91	281	324	
福島	5	30	1,860	239	1	832	20	173	53	55	282	
茨城	12	89	5,192	600	61	2,227	241	414	47	312	787	
栃木	8	57	3,754	415	26	1,818	134	341	39	191	581	
群馬	7	60	3,650	383	2	1,666	115	279	38	155	648	
埼玉	23	194	13,769	1,350	6	6,527	319	1,033	137	699	2,490	
千葉	21	194	13,784	1,534	66	6,166	494	953	123	636	2,157	
東京都	67	321	42,240	4,395	228	19,323	1,516	2,872	407	1,661	7,377	
神奈川県	26	199	20,303	1,932	115	9,665	786	1,435	181	847	3,724	
新潟	9	63	3,565	444	2	1,575	65	264	56	209	359	
富山	3	19	1,443	175	14	683	68	156	8	59	207	
石川	8	x	2,301	287	-	1,020	73	154	38	126	327	
福井	6	31	1,238	187	-	605	66	79	37	41	165	
山梨	4	14	1,089	113	11	539	50	87	5	62	158	
長野	11	54	2,521	403	18	1,084	70	228	41	165	224	
岐阜	8	54	2,834	363	13	1,368	95	191	46	184	369	
静岡県	15	97	7,009	718	104	3,191	195	565	69	380	1,188	
愛知県	36	252	17,144	1,842	52	8,313	537	1,308	208	849	2,682	
三重	10	x	3,041	352	1	1,386	141	184	42	161	534	
滋賀	6	38	2,179	285	-	1,045	46	148	29	82	339	
京都	11	74	5,898	565	17	2,752	114	406	81	332	898	
大阪	28	198	20,993	1,970	195	9,704	734	1,529	266	1,111	3,561	
兵庫県	21	104	8,653	706	234	4,167	226	515	80	459	1,541	
奈良	3	25	1,758	186	9	897	59	130	24	100	212	
和歌山	5	30	1,435	173	-	652	115	83	32	98	211	
鳥取	2	x	x	x	-	x	x	x	x	x	x	
島根	2	x	x	x	x	x	x	x	x	x	x	
岡山	7	40	2,650	307	13	1,270	54	228	57	154	355	
広島	15	70	4,642	493	10	2,129	152	332	80	229	434	
山口	4	29	1,733	186	2	780	44	126	24	147	227	
徳島	1	x	x	x	-	x	x	x	x	x	x	
香川	5	x	2,141	234	-	1,034	35	149	33	113	342	
愛媛	7	x	1,820	212	4	863	44	126	47	87	220	
高知	2	x	x	x	x	x	x	x	x	x	x	
福岡	23	178	11,176	1,203	25	5,021	286	706	132	425	1,808	
佐賀	3	20	886	106	-	443	39	58	9	51	123	
長崎	5	x	1,511	204	7	714	51	114	9	57	216	
熊本	9	53	2,572	345	15	1,177	94	182	17	118	415	
大分	6	25	1,525	150	9	682	45	105	20	65	138	
宮崎	5	x	1,102	173	3	509	15	89	19	55	133	
鹿児島	6	x	1,907	188	7	926	205	142	38	75	139	
沖縄	8	32	1,982	269	15	849	58	149	44	89	263	

別 統 計 表

年間営業用固定資産取得額

賃借料					事業所の営業用固定資産												
					年間取得額(百万円)										取 得 事 業 所 数	計	無形 固定資産
					有形固定資産					計	機械・設備・装置						
土地・建物	計	機械・装置		その他の 営業費用	計	計	機械・設備・装置				土地	建物・その 他の 有形固定資産					
		情報通信機器	その他				計	情報通信機器	その他								
36,574	1,974	432	1,542	24,505	253	4,811	4,633	2,733	523	2,210	20	1,880	179				
996	23	10	13	763	11	136	130	99	8	92	-	31	6				
233	23	12	11	160	3	3	3	-	-	-	-	3	-				
113	42	0	42	146	2	x	x	-	-	-	-	x	-				
525	17	5	12	348	5	18	18	13	7	6	-	6	-				
129	13	-	13	65	1	x	x	-	-	-	-	x	x				
232	92	72	20	516	8	460	448	276	3	272	-	173	12				
274	7	1	6	203	2	x	x	x	x	x	-	x	-				
713	74	14	60	504	6	41	36	25	8	17	-	11	5				
538	43	8	35	210	3	4	4	2	2	0	-	2	-				
630	17	4	13	364	5	68	55	19	3	16	-	36	13				
2,432	58	23	35	1,208	18	185	172	109	57	53	-	63	13				
2,023	133	13	120	1,655	11	60	56	43	31	12	-	13	3				
7,038	339	41	298	4,461	28	236	236	169	101	68	-	67	0				
3,486	237	104	133	1,619	14	230	230	102	5	97	-	128	0				
332	27	10	17	592	4	52	52	5	1	4	-	47	-				
190	17	1	16	73	-	-	-	-	-	-	-	-	-				
307	21	5	16	277	6	50	38	20	4	16	-	18	12				
165	0	0	0	58	3	7	7	7	5	3	-	-	-				
146	12	0	12	63	2	x	x	x	x	-	-	-	-				
215	9	5	5	286	3	130	128	22	19	3	20	87	2				
351	18	-	18	206	2	x	x	-	-	-	-	x	-				
1,098	90	28	62	599	4	40	35	8	5	2	-	27	5				
2,591	90	22	68	1,353	20	818	798	507	32	474	-	292	20				
523	11	1	10	241	6	16	16	11	-	11	-	5	-				
331	8	2	6	205	4	5	5	1	1	0	-	4	-				
846	52	2	50	733	7	617	610	390	13	378	-	220	6				
3,316	246	12	234	1,923	16	162	122	88	46	42	-	34	40				
1,508	33	4	29	727	11	63	52	41	36	5	-	10	11				
199	13	1	12	141	2	x	x	x	x	-	-	x	-				
209	2	0	2	70	1	x	x	x	-	x	-	x	x				
x	x	x	x	x	1	x	x	x	x	-	-	x	-				
x	-	-	-	x	2	x	x	x	x	x	-	x	-				
335	19	2	18	212	2	x	x	x	x	x	-	x	x				
420	14	1	14	783	6	151	151	79	75	4	-	72	-				
221	6	3	4	197	3	5	5	2	2	-	-	3	-				
x	x	x	x	x	1	x	x	x	x	-	-	-	-				
335	7	-	7	201	4	6	6	4	-	4	-	2	-				
204	16	3	13	218	1	x	x	-	-	-	-	x	-				
x	x	-	x	x	-	-	-	-	-	-	-	-	-				
1,756	52	14	39	1,570	13	86	78	53	32	22	-	25	7				
121	1	-	1	58	3	12	8	0	0	0	-	8	4				
206	10	2	8	139	2	x	x	x	x	x	-	x	-				
392	23	3	20	208	3	23	17	14	8	6	-	4	6				
128	10	0	10	311	1	x	x	-	-	-	-	x	-				
133	-	-	-	107	1	x	x	-	-	-	-	x	-				
120	19	1	17	188	2	x	x	x	x	-	-	-	x				
252	11	2	10	246	1	x	x	x	x	x	-	-	-				

参 考

特定サービス産業実態調査規則

昭和四十九年十月五日
通商産業省令第六十七号
最終改正 平成二十六年四月二十一日
経済産業省令第二十二号

(省令の目的)

第一条 統計法（平成十九年法律第五十三号）第二条第四項に規定する基幹統計である特定サービス産業実態統計を作成するための調査（以下「特定サービス産業実態調査」という。）の施行に関しては、この省令の定めるところによる。

(調査の目的)

第二条 特定サービス産業実態調査は、サービス産業の実態を明らかにし、サービス産業に関する施策の基礎資料を得ることを目的とする。

(調査の期日)

第三条 特定サービス産業実態調査は、毎年七月一日現在によつて行う。

(調査の範囲)

第四条 特定サービス産業実態調査は、別表第一に掲げる業種に属する企業及び別表第二に掲げる業種に属する事業所のうち経済産業大臣が指定するもの（以下それぞれ「調査企業」及び「調査事業所」という。）について行う。ただし、別表第一に掲げる業種に属する企業及び別表第二に掲げる業種に属する事業所であつても、次項に規定する警戒区域等にあるもの（避難解除等区域（福島復興再生特別措置法（平成二十四年法律第二十五号）第四条第五号に規定する避難解除等区域をいう。）にあるものを除く。）については、この限りでない。

2 前項ただし書に規定する「警戒区域等」とは、東日本大震災（平成二十三年三月十一日に発生した東北地方太平洋沖地震及びこれに伴う原子力発電所の事故による災害をいう。）に関して原子力災害対策特別措置法（平成十一年法律第一百五十六号）第十五条第三項又は第二十条第二項の規定により内閣総理大臣又は原子力災害対策本部長（同法第十七条第一項に規定する原子力災害対策本部長をいう。）が市町村長（特別区の長を含む。）又は都道府県知事に対して行つた次の各号に掲げるいずれかの指示の対象となつた区域をいう。

- 一 原子力災害対策特別措置法第二十八条第二項の規定により読み替えて適用される災害対策基本法（昭和三十六年法律第二百二十三号）第六十三条第一項の規定による警戒区域の設定を行うことの指示
- 二 住民に対し避難のための立退きを行うことを求める指示、勧告、助言その他の行為を行うことの指示

(調査事項)

第五条 特定サービス産業実態調査は、次に掲げる事項のうち、調査企業及び調査事業所の業種及び従業者数に応じて必要なものについて行う。

- 一 事業所名及び所在地
- 二 企業名及び所在地
- 三 本社の所在地
- 四 経営組織及び資本金額又は出資金額
- 五 本支社別
- 六 事業の形態
- 七 会社系統
- 八 年間売上高
- 九 年間契約高及び契約件数
- 十 年間営業費用及び年間営業用固定資産取得額
- 十一 従業者数
- 十二 会員数
- 十三 加盟店数
- 十四 入場者数
- 十五 施設
- 十六 受講生数

(調査票の様式)

第六条 特定サービス産業実態調査は、調査企業及び調査事業所の業種及び従業者数に応じて経済産業大臣が定める様式による調査票（以下単に「調査票」という。）によつて行う。

2 経済産業大臣は、前項の様式を定めたときは告示する。

(報告義務)

第七条 調査事業所の管理責任者及び調査企業を代表する者（以下「報告義務者」という。）は、調査票に掲げる事項について報告しなければならない。ただし、経済産業大臣が指定する企業（以下「一括調査企業」という。）に属する調査事業所にあつては、一括調査企業を代表する者（以下「一括調査企業の報告義務者」という。）が一括して報告しなければならない。

(調査の方法)

第八条 特定サービス産業実態調査は、経済産業大臣がその報告義務者又は一括調査企業の報告義務者に配布する調査票によつて行う。

2 報告義務者又は一括調査企業の報告義務者が調査票の配布を受けなかつたときは、経済産業大臣にその旨を申し出

て、調査票の配布を受けなければならない。

第九条 報告義務者は、調査票に所定の事項を記入し、これに記名して、一部を調査期日の属する年の七月三十一日までに経済産業大臣に提出しなければならない。

2 一括調査企業の報告義務者は、調査票に所定の事項を記入し、これに記名して、一部を調査期日の属する年の八月十五日までに経済産業大臣に提出しなければならない。

3 行政手続等における情報通信の技術の利用に関する法律（平成十四年法律第五十一号）第三条第一項の規定により同項に規定する電子情報処理組織を使用して報告義務者又は一括調査企業の報告義務者が調査票を提出する場合は、経済産業省の所管する法令に係る行政手続等における情報通信の技術の利用に関する法律施行規則（平成十五年経済産業省令第八号）第三条第三項の規定は、適用しない。（フレキシブルディスクによる提出）

第十条 第九条第二項の規定による調査票の提出は、第七条ただし書の規定により報告すべきこととされている事項を調査票の様式に準ずる様式により記録したフレキシブルディスクを提出することにより行うことができる。

（フレキシブルディスクの構造）

第十条の二 前条のフレキシブルディスクは、次の各号のいずれかに該当するものでなければならない。

一 日本工業規格X六二二一に適合する九十ミリメートルフレキシブルディスクカートリッジ

二 日本工業規格X六二二三に適合する九十ミリメートルフレキシブルディスクカートリッジ

（フレキシブルディスクへの記録方式）

第十条の三 第十条の規定によるフレキシブルディスクへの記録は、次に掲げる方式に従ってしなければならない。

一 トラックフォーマットについては、前条第一号のフレキシブルディスクに記録する場合にあつては日本工業規格X六二二二に、同条第二号のフレキシブルディスクに記録する場合にあつては日本工業規格X六二二五に規定する方式

二 ボリューム及びファイル構成については、日本工業規格X〇六〇五に規定する方式

三 文字の符号化表現については、日本工業規格X〇二〇八附属書一に規定する方式

2 第十条の規定によるフレキシブルディスクへの記録は、日本工業規格X〇二〇一及びX〇二〇八に規定する図形文字並びに日本工業規格X〇二一一に規定する制御文字のうち「復帰」及び「改行」を用いてしなければならない。

（フレキシブルディスクにはり付ける書面）

第十条の四 第十条のフレキシブルディスクには、日本工業規格X六二二一又はX六二二三に規定するラベル領域に、次に掲げる事項を記載した書面をはり付けなければならない。

一 調査票名

二 調査年

三 一括調査企業名

四 一括調査企業の報告義務者氏名

（集計及び公表）

第十一条 経済産業大臣は、調査票及びフレキシブルディスクの内容を審査し、集計した上、その集計の結果を集計後、速やかに公表する。

（調査票等の保存期間）

第十二条 経済産業大臣は、調査票及びフレキシブルディスク並びに集計表を三年間保存する。

2 経済産業大臣は、調査票及びフレキシブルディスク並びに集計表の内容を記録した電磁的記録（電子的方式、磁気的方式その他人の知覚によつては認識することができない方式で作られた記録をいう。）を永年保存する。

（抄）

附 則（平成二六年四月二一日経済産業省令第二二号）

（施行期日）

第一条 この省令は、公布の日から施行する。

（経過措置）

第二条 調査の期日がこの省令の施行の日前に属する特定サーベイス産業実態調査については、なお従前の例による。

別表第一（第四条関係）

番号	業 種	業 種 の 範 囲
一	映像情報制作・配給業	統計法第二条第九項に規定する統計基準である日本標準産業分類（以下「日本標準産業分類」という。）に掲げる小分類四一一―映像情報制作・配給業
二	音声情報制作業	日本標準産業分類に掲げる小分類四一二―音声情報制作業
三	新聞業	日本標準産業分類に掲げる小分類四一三―新聞業
四	出版業	日本標準産業分類に掲げる小分類四一四―出版業
五	映像・音声・文字情報制作に附帯するサービス業	日本標準産業分類に掲げる小分類四一六―映像・音声・文字情報制作に附帯するサービス業
六	クレジットカード業、割賦金融業	日本標準産業分類に掲げる小分類六四三―クレジットカード業、割賦金融業

別表第二（第四条関係）

番号	業 種	業 種 の 範 囲
一	ソフトウェア業	日本標準産業分類に掲げる小分類三九一―ソフトウェア業
二	情報処理・提供サービス業	日本標準産業分類に掲げる小分類三九二―情報処理・提供サービス業
三	インターネット附随サービス業	日本標準産業分類に掲げる小分類四〇一―インターネット附随サービス業
四	各種物品賃貸業	日本標準産業分類に掲げる小分類七〇一―各種物品賃貸業
五	産業用機械器具賃貸業	日本標準産業分類に掲げる小分類七〇二―産業用機械器具賃貸業
六	事務用機械器具賃貸業	日本標準産業分類に掲げる小分類七〇三―事務用機械器具賃貸業
七	自動車賃貸業	日本標準産業分類に掲げる小分類七〇四―自動車賃貸業
八	スポーツ・娯楽用品賃貸業	日本標準産業分類に掲げる小分類七〇五―スポーツ・娯楽用品賃貸業

番号	業 種	業 種 の 範 囲
九	その他の物品賃貸業	日本標準産業分類に掲げる小分類七〇九一その他の物品賃貸業
十	デザイン業	日本標準産業分類に掲げる小分類七二六一デザイン業
十一	広告業	日本標準産業分類に掲げる小分類七三一―広告業
十二	機械設計業	日本標準産業分類に掲げる小分類七四三―機械設計業
十三	計量証明業	日本標準産業分類に掲げる小分類七四五―計量証明業
十四	冠婚葬祭業	日本標準産業分類に掲げる小分類七九六一冠婚葬祭業
十五	映画館	日本標準産業分類に掲げる小分類八〇一一映画館
十六	興行場(別掲を除く)、興行団	日本標準産業分類に掲げる小分類八〇二―興行場(別掲を除く)、興行団
十七	スポーツ施設提供業	日本標準産業分類に掲げる小分類八〇四―スポーツ施設提供業
十八	公園、遊園地	日本標準産業分類に掲げる小分類八〇五一公園、遊園地
十九	学習塾	日本標準産業分類に掲げる小分類八二三―学習塾
二十	教養・技能教授業	日本標準産業分類に掲げる小分類八二四―教養・技能教授業
二十一	機械修理業(電気機械器具を除く)	日本標準産業分類に掲げる小分類九〇一一機械修理業(電気機械器具を除く)
二十二	電気機械器具修理業	日本標準産業分類に掲げる小分類九〇二―電気機械器具修理業

映画館調査票

平成27年7月1日

※整理番号 ※都道府県番号 ※市区町村番号 ※事業所番号



基幹統計 特定サービス産業実態統計

★記入に当たっては、別紙の「映画館調査票記入注意書」を必ず読んでください。

★この調査は、統計法（平成十九年法律第五十二号）に基づき統計調査として実施され、調査の結果は公表されません。

映画館

1 事業所名及び所在地
I 事業所名
II 事業所の所在地
III 本社の所在地

2 経営組織及び資本金額
I 経営組織
II 資本金額（又は出資金額）
3 本社・支社別
I 事業所の本社・支社別

4 年間売上高
I 事業所の年間売上高（消費税を含む。）
II 収入種類別年間売上高
III 入場料収入のうちインターネットを經由して受付した割合

5 入場者数及び公開本数
邦画
うちアニメーション
洋画
うちアニメーション

6 施設
I 座席数
II スクリーン数
III 立地環境
IV 開設年

7 系列・立地環境等
I 映画館の系列
II 映画館の公開形態
III 立地環境
IV 開設年

8 年間営業費用及び年間営業用固定資産取得額
I 事業所の年間営業費用（消費税を含む。）
II 事業所の過去1年間における営業用固定資産取得額（消費税を含む。）

9 従業者数
I 事業所の従業者数
II 「映画館業務」及び「その他業務のうち売店（直営）」の部門別事業従事者数

備考（記入内容について特記すべき事項があれば記入してください。）
記入者（記入内容の照会に対応出来る人）
報告者（代表者）の氏名

特定サービス産業実態調査の調査業種及び調査年次一覧（昭和48年～平成17年）

調査業種	調査年次 (和暦) (西暦)	昭和												平成																				
		48年	49	50	51	52	53	54	55	56	57	58	59	60	61	62	63	元	02	03	04	05	06	07	08	09	10	11	12	13	14	15	16	17
		73	74	75	76	77	78	79	80	81	82	83	84	85	86	87	88	89	90	91	92	93	94	95	96	97	98	99	00	01	02	03	04	05
1 物品賃貸業	ビ	○	○	○	○	○	○	○	○	○	○	○	○	○	○	○	○	○	○	○	○	○	○	○	○	○	○	○	○	○	○	○	○	
2 情報サービス業	ビ	○	○	○	○	○	○	○	○	○	○	○	○	○	○	○	○	○	○	○	○	○	○	○	○	○	○	○	○	○	○	○	○	
3 広告業	ビ	○	○	○	○	○	○	○	○	○	○	○	○	○	○	○	○	○	○	○	○	○	○	○	○	○	○	○	○	○	○	○	○	
4 エンジニアリング業	ビ									☆		△		△	△				○	○	○	○	○	○	○	○	○	△		△				
5 デザイン業	ビ	○	○				△			△		△					△		△			△			△		△		△					
6 機械設計業	ビ									☆							△			△			△			△	△		△					
7 環境計量証明業	ビ					△	△			△		△																△		△				
8 ディスプレイ業	ビ								☆				△					△			△			△			△		△					
9 研究開発支援検査分析業	ビ																					☆					△		△					
10 テレマーケティング業	ビ																										☆	△		△				
11 コンサルタント業	ビ	○	○				△			△																								
12 トレーディングスタンプ業	ビ						☆																											
13 複写業	ビ																			☆														
14 映画館	娛			△	△			△											△			△			△			△		△				
15 ゴルフ場	娛			△	△			△				△			△				△	△		△			△			△		△				
16 テニス場(テニス練習場を含む。)	娛							☆									△			△			△			△		△		△				
17 ボウリング場	娛							☆							△					△			△			△		△		△				
18 遊園地・テーマパーク	娛												☆							△			△			△		△		△				
19 ゴルフ練習場	娛																☆			△			△			△		△		△				
20 劇場(貸しホールを含む。)	娛																					☆						△		△				
21 映画制作・配給業、ビデオ発売業	娛																									☆		△		△				
22 貸自転車業	娛													☆																				
23 リゾートクラブ	娛																			☆														
24 クレジットカード業	教						☆				△					△	△	○	○	○	○	○	○	○	○	○	○		△		△			
25 葬儀業	教													☆															△		△			
26 フィットネスクラブ	教																☆			△			△			△		△		△				
27 カルチャーセンター	教																			☆								△		△				
28 結婚式場業	教																							☆				△		△				
29 外国語会話教室	教																								☆			△		△				
30 エステティック業	教																												☆					
31 新聞業、出版業	教																															☆		
調査業種数		5	5	5	5	4	4	7	7	5	5	5	5	6	7	5	5	5	8	9	10	10	9	9	9	10	9	9	10	10	9	10	10	9
調査スキーム		毎年調査3業種 + 周期(2年連続) 調査業種						毎年調査3業種 + 3年周期調査業種(ローテーション業種) + 新規調査業種						毎年調査5業種 + 3年周期調査3~4業種 + 新規調査1~2業種						毎年調査2業種 + 原則カテゴリー別に 3年周期調査														

注: 1.昭和48年～昭和53年調査までの○印は毎年調査業種、△印は2年連続調査業種を表す。また、昭和54年調査以降の○印は毎年調査業種、△印は周期調査業種、☆印は新規調査業種を表す。
 2.昭和48年～昭和53年調査までの娯楽関連産業のうち、「テニス場(テニス練習場を含む。)」は平成11年調査まではテニス場のみの調査である。
 3.平成12年～平成17年調査までの調査スキームは、3区分のカテゴリー(ビ:ビジネス支援産業、娛:娯楽関連産業、教:教養・生活関連産業)により実施した。なお、ビジネス支援産業のうち、「物品賃貸業」、「情報サービス業」は平成13年調査から対象範囲を従来の市部から全国へ拡大した。
 4.平成17年調査までは、「映画制作・配給業、ビデオ発売業」、「エンジニアリング業」、「クレジットカード業」、「外国語会話教室」、「新聞業、出版業」は企業(本社)を対象とし、それ以外は事業所を対象としている。

特定サービス産業実態調査の調査業種及び調査年次一覧（平成18年～27年）

調査年次 (和暦)		平成									
		18年	19	20	21	22	23	24	25	26	27
調査業種 (西暦)		06	07	08	09	10	11	12	13	14	15
1	ソフトウェア業	☆	○	○	○	○	平成24年2月1日に実施された「平成24年経済センサス―活動調査」の中で、必要事項を把握することとして中止		○	○	○
2	情報処理・提供サービス業	☆	○	○	○	○			○	○	○
3	インターネット附随サービス業			☆	○	○			○	○	○
4	映像情報制作・配給業		☆	○	○	○			○	○	○
5	音声情報制作業			☆	○	○			○	○	○
6	新聞業			☆	○	○			○	○	○
7	出版業			☆	○	○			○	○	○
8	映像・音声・文字情報制作に附帯するサービス業			☆	○	○			○	○	○
9	クレジットカード業、割賦金融業		☆	○	○	○			○	○	○
10	各種物品賃貸業	☆	○	○	○	○			○	○	○
11	産業用機械器具賃貸業	☆	○	○	○	○			○	○	○
12	事務用機械器具賃貸業	☆	○	○	○	○			○	○	○
13	自動車賃貸業			☆	○	○			○	○	○
14	スポーツ・娯楽用品賃貸業			☆	○	○			○	○	○
15	その他の物品賃貸業			☆	○	○			○	○	○
(平成19年まで) (20年以降)											
16	広告代理業	☆	○	○	○	○		○	○	○	
17	その他の広告業	☆	○								
18	デザイン・機械設計業		☆	○	○	○		○	○	○	
	18	機械設計業		○	○	○		○	○	○	
19	計量証明業		☆	○	○	○		○	○	○	
20	機械修理業(電気機械器具を除く)			☆	○	○		○	○	○	
21	電気機械器具修理業			☆	○	○		○	○	○	
22	冠婚葬祭業					☆	○		○	○	
23	映画館					☆	○		○	○	
24	興行場、興行団					☆	○		○	○	
25	スポーツ施設提供業					☆	○		○	○	
26	公園、遊園地・テーマパーク					☆	○		○	○	
27	学習塾					☆	○		○	○	
28	教養・技能教授業					☆	○		○	○	
調査業種数		7	11	21	28	28			28	28	28
調査スキーム		毎年調査				毎年調査(標本調査)					

注: 5.平成18年調査からは、①調査対象名簿を業界団体等から事業所・企業統計調査名簿(総務省)へ変更(アクティビティベースから産業格付ベースへ変更)、②調査対象業種の毎年調査化、③調査対象業種の産業分類レベルを日本標準産業分類小分類に統一するなどの改正を実施した。
 6.平成18年調査からは、「映像情報制作・配給業」、「音声情報制作業」、「映像・音声・文字情報制作に附帯するサービス業」、「新聞業」、「出版業」、「クレジットカード業、割賦金融業」は企業(本社)を対象とし、それ以外は事業所を対象としている。
 7.平成19年11月に日本標準産業分類の改正が行われたため、平成20年調査からは改正産業分類により調査を実施した。
 8.平成21年調査からは、調査客体への負担軽減、調査資源の効率化の観点から、母集団数が小規模な業種を除き、標本調査を導入した。



政府統計