循環注水冷却スケジュール（1/2）

分野名	括り	作業内容	これまで１ヶ月の動きと今後１ヶ月の予定		備　考
循環注水冷却	原子炉関連	循環注水冷却	（実　績） ・【共通】循環注水冷却中（継続） ・【3号】 燃料デブリ冷却状況の確認試験の実施について １，２号機　注水流量増加（3.0m3/h→4.5m3/h） 2020/1/29～31 １，２号機　注水流量低下（4.5m3/h→3.0m3/h） 2020/2/10 ３号機　注水停止期間　2020/2/3～5 ３号機　CS系のみによる注水へ切替　2020/1/31～2/17 ・【2，3号】ＣＳＴ炉注水系統の計器点検のためＦＤＷ系による注水切替 2020/2/18～21 （予　定） ・【共通】高台炉注水系統による注水　2020/3/2～3/18 ・【2号】CST循環運転　2020/3/3～3/5 ・【2号】復水貯蔵タンク（CST）運用開始　2020/3/18～	現場作業	
循環注水冷却	原子炉関連	海水腐食及び塩分除去対策	（実　績） ・CST窒素注入による注水溶存酸素低減（継続） ・ヒドラジン注入中（2013/8/29～）	現場作業	
循環注水冷却	原子炉格納容器関連	窒素充填	（実　績） ・【１号】サプレッションチャンバへの窒素封入 －連続窒素封入へ移行（2013/9/9～）（継続） ・【1～3号】窒素封入ライン設置に伴う，窒素封入ラインＰＣＶ試験/検査 【1～3号総合通気検査】　2020/1/30 ・【共通】窒素ガス分離装置ＡＢ取替他工事　2019/1/28～2020/2/26 （予　定）	検討・設計・現場作業	・窒素ガス分離装置ＡＢ取替他工事 実施計画変更認可申請（2017/10/6） →認可（2018/7/31）
循環注水冷却	原子炉格納容器関連	PCVガス管理	（実　績） ・【１号】AWJに伴うダストサンプリング ・希ガス・水素モニタ停止　B系：2020/1/17，27 ・【１号】PCVガス管理システム 希ガスモニタ点検 ・希ガスモニタ停止　A系 ： 2020/1/30 ・希ガスモニタ停止　B系 ： 2020/2/6 ・【１号】PCVガス管理システム 水素モニタ点検 ・水素モニタ停止　A系 ： 2020/2/10 ・【１号】PCVガス管理システムダストサンプリング ・希ガスモニタ，水素モニタ停止　A系：2020/2/10 ・【１号】AWJに伴うダストサンプリング ・希ガス・水素モニタ停止　B系：2020/2/17 ・【２号】PCVガス管理システム 希ガスモニタ点検 ・希ガスモニタ停止　A系 ： 2020/1/30 ・希ガスモニタ停止　B系 ： 2020/2/6 （予　定） ・【１号】１号機PCV内部調査アクセスルート構築作業（AWJ） ・PCV減圧：2020/1/8～3上旬 ・【１号】PCVガス管理システム 水素モニタ点検 ・水素モニタ停止　B系 ： 2020/3/6 ・【１号】PCVガス管理システムダストサンプリング ・希ガスモニタ，水素モニタ停止　A系：2020/3/17 ・【１号】PCVガス管理システム 水素モニタ点検 ・水素モニタ停止　A系 ： 2020/4/下旬	現場作業	１号機PCV内部調査アクセスルート構築作業（AWJ）に伴う PCVガス管理システムダストサンプリングのため，1時間程度の停止

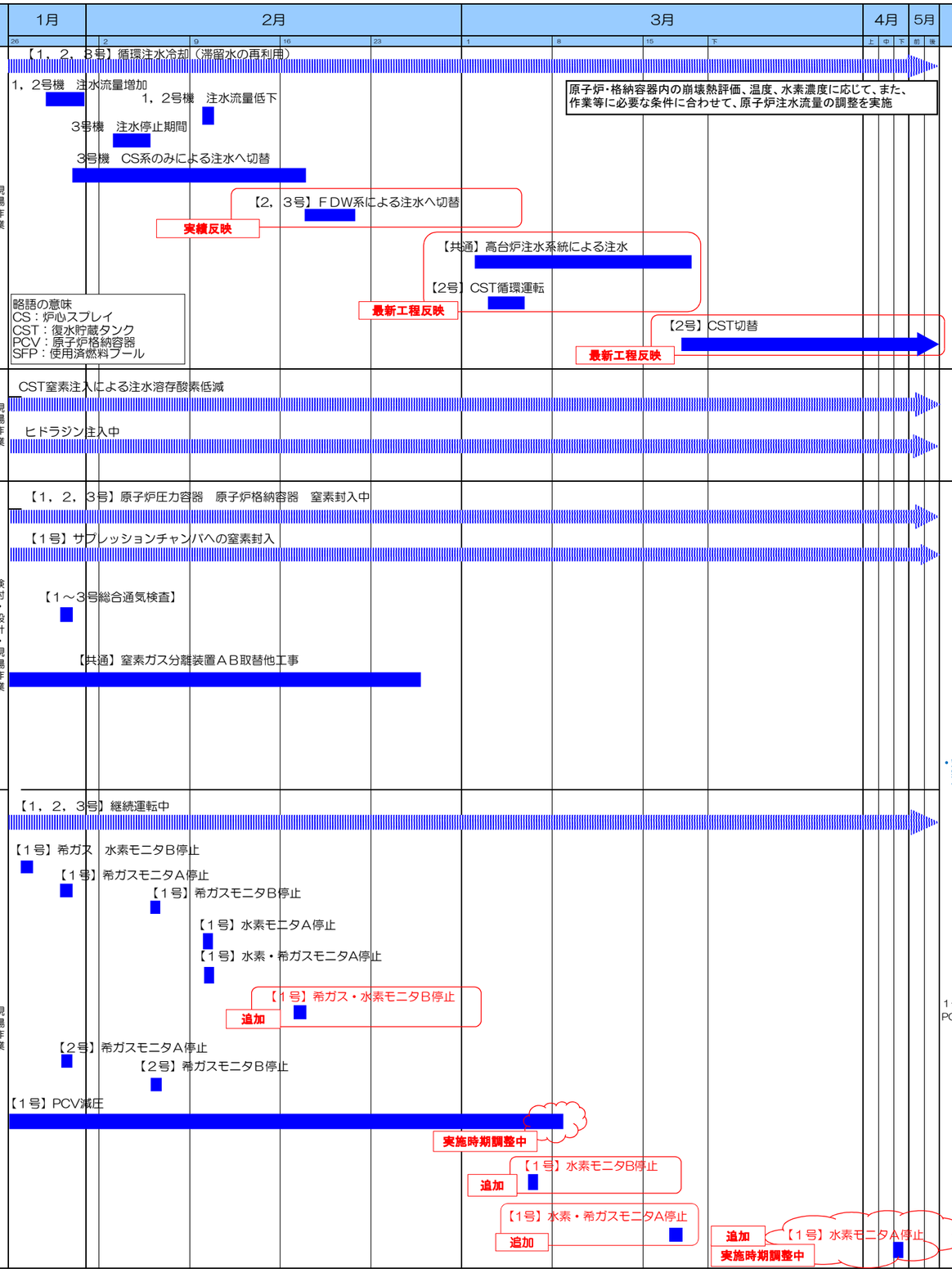

循環注水冷却スケジュール（2/2）

分野名	括り	作業内容	これまで１ヶ月の動きと今後１ヶ月の予定		1月 26	2月 2	9	16	23	3月 1	8	15	下	4月 上	中	下	5月 前	後	備　考
	使用済燃料プール関連	使用済燃料プール循環冷却	（実　績） ・【共通】循環冷却中（継続）	現場作業	【１，２，３号】循環冷却中(2019/11/28～2020/3/末まで凍結防止のため，二次系共用設備エアフィンクーラーのファンを間引き運転中)														
		使用済燃料プールへの注水冷却	（実　績） ・【共通】使用済燃料プールへの非常時注水手段として コンクリートポンプ車等の現場配備（継続）	現場作業	【１，２，３号　蒸発量に応じて、内部注水を実施 【１，３号】コンクリートポンプ車等の現場配備														
		海水腐食及び塩分除去対策（使用済燃料プール薬注＆塩分除去）	（実　績） ・【共通】プール水質管理中（継続）	検討・設計・現場作業	【１，２，３，４号】ヒドラジン等注入による防 【１，２，３，４号】プール水質管理														