

# 1, 2, 3号機 原子炉建屋上部瓦礫撤去工事 燃料取り出し用カバー工事 他 作業エリア配置図

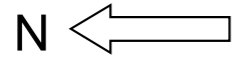

- ・SFP周辺小ガレキ撤去  
(2019/3/18~9/18)
- ・SFP養生設置  
(2020/5/29~6/18)
- ・FHM支保設置  
(2020/9/15~10/23)
- ・ガレキ撤去  
(2018/1/22~2020/11/24)
- ・天井クレーン支保設置  
(2020/10/28~2020/11/24)



①現地調査等(2013/7/25~)

②作業ヤード整備等

③建屋カバー(残置部)解体  
(2020/11/25~)

④現地調査等(2015/3/11~)

⑤オペレーティングフロア残置物移動・片付け  
(2019/3/25~)

⑥燃料取り出しおよびガレキ撤去作業(2019/4/15~)

- 凡例
- 黄部分 ……1号機工事
  - 赤部分 ……2号機工事
  - 青部分 ……3号機工事
  - ……現在実施中の作業
  - ……今後予定の作業
  - ……完了作業

備考 R/B:原子炉建屋 T/B:タービン建屋