東京電力株式会社
循環注水冷却
2012/5/28現在

循環注水冷却スケジュール

分野名	括り	作業内容	これまで一ヶ月間の動きと今後一ヶ月間の予定		備　考
循環注水冷却	原子炉関連	循環注水冷却	（実　績） ・【共通】循環注水冷却中（継続） （予　定） ・【共通】冷凍機機器調達・設計（5月末～） ・【共通】注水流量変更（5/28～6/10）	検討・設計	
				現場作業	
		循環注水冷却設備の信頼性向上対策	（実　績） ・【共通】施工内容検討中（５月～）	検討・設計	・現場作業は9～12月に実施予定。 ・現場作業は12月末までに実施予定。 ・現場作業は12月末までに実施予定。
		海水腐食及び塩分除去対策	（実　績） ・【共通】窒素バブリング中（継続）	現場作業	
		２号RPV代替温度計の設置	（実　績） ・装置設計・手配・製作中（継続） ・除染・遮へい効果の確認（5/14～24） ・工事前準備作業（5/25～27） （予　定） ・工事前準備作業（5/28～） ・模擬訓練・習熟訓練（6月～）	検討・設計	
				現場作業	
	原子炉格納容器関連	窒素充填	（実　績） ・【共通】窒素封入中（継続） ・【共通】窒素ガス分離装置トリップ警報回路設置（4/24～25）	現場作業	
		PCVガス管理	（実　績） ・【共通】PCVガス管理システム運転中（継続）	現場作業	

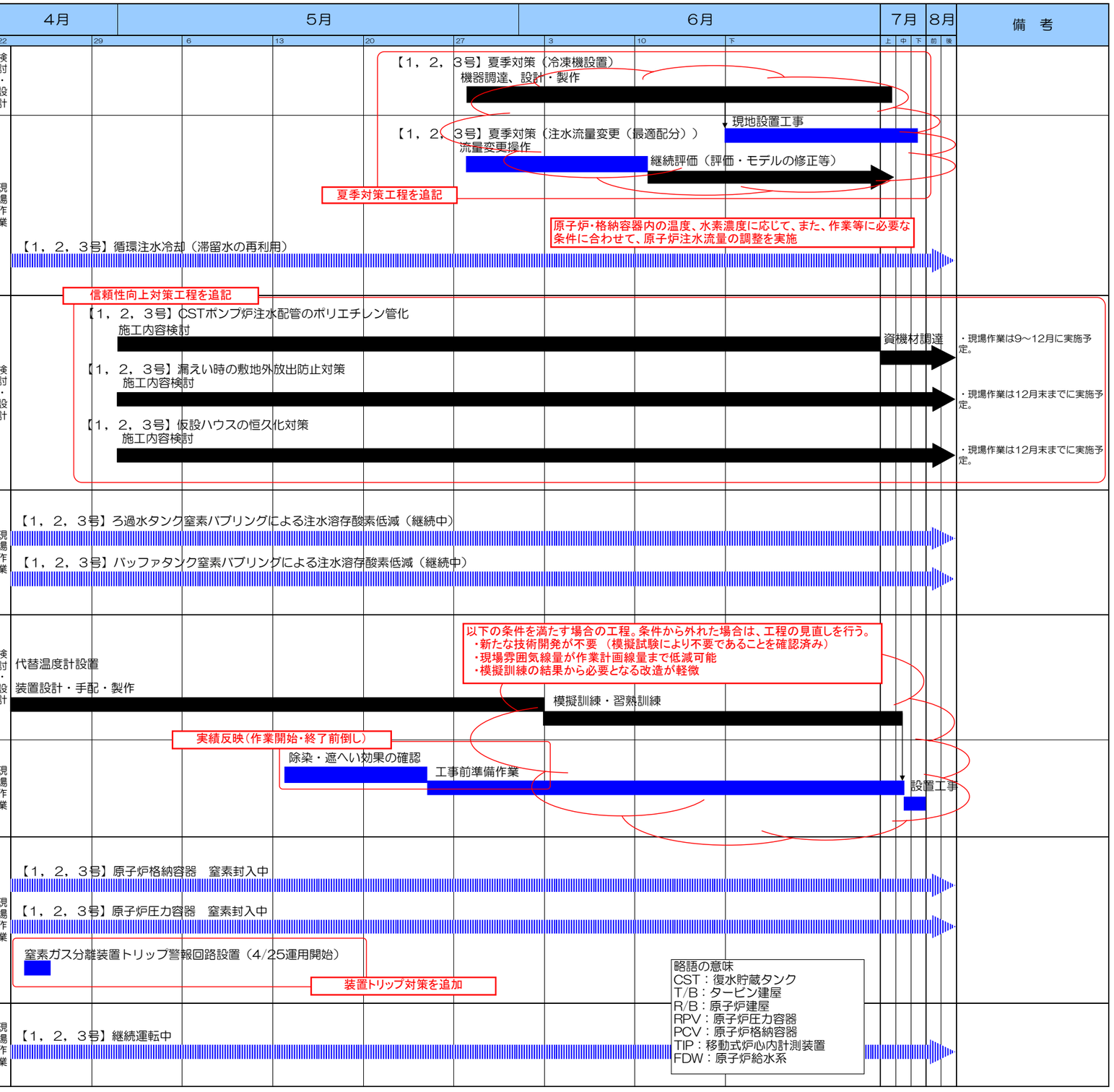

東京電力株式会社
循環注水冷却
2012/5/28現在

循環注水冷却スケジュール
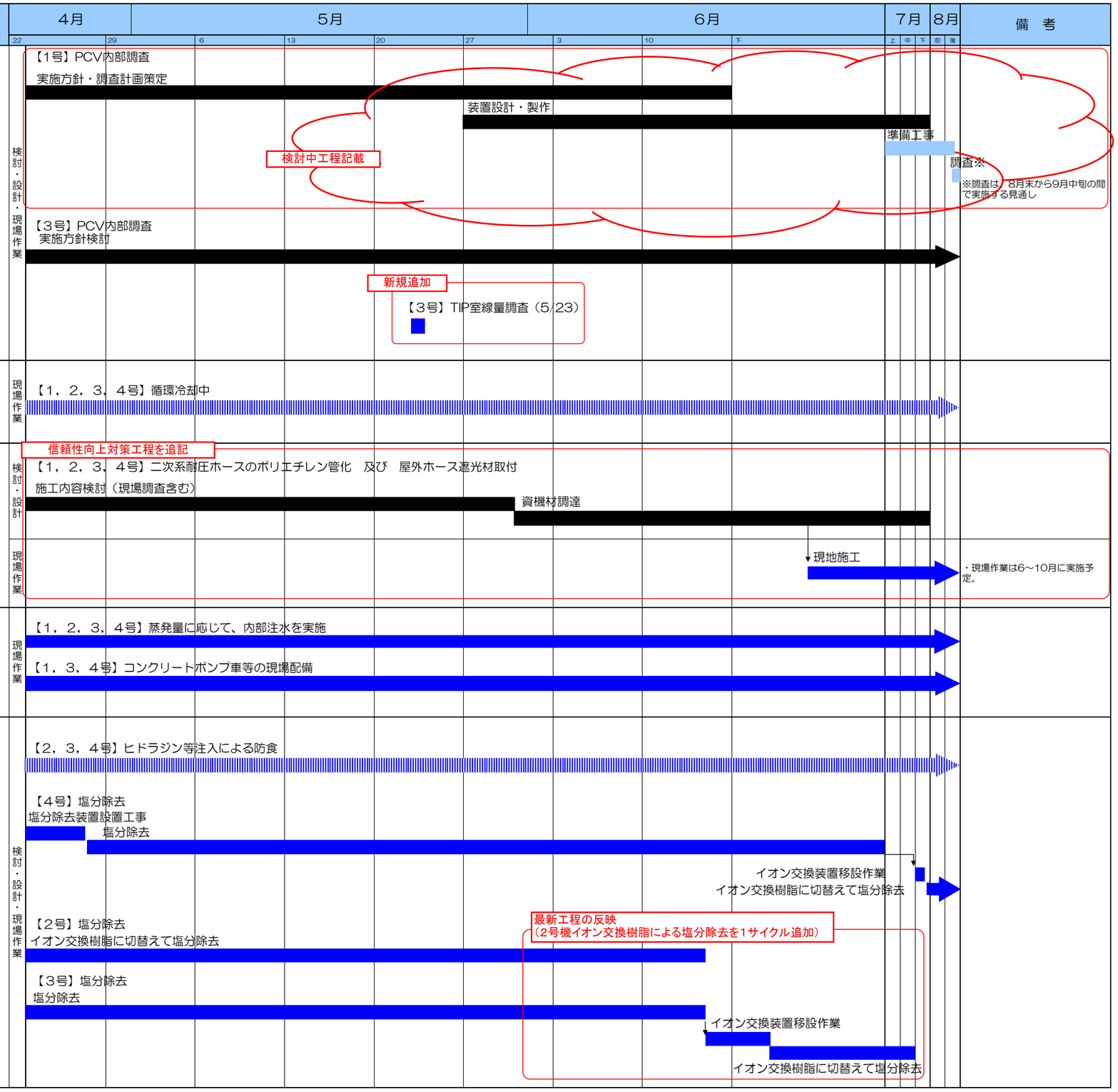
分野名	括り	作業内容	これまで一ヶ月間の動きと今後一ヶ月間の予定		備　考
循環注水冷却	原子炉格納容器関連	PCV内部調査	（実　績） ・【１号】実施方針・調査計画について検討中（継続） ・【３号】今後のPCV内部調査の実施方針について検討中（継続） ・【３号】TIP室調査（5/23） （予　定） ・【１号】装置設計・製作（5月末～）	検討・設計・現場作業	
	使用済燃料プール関連	使用済燃料プール 循環冷却	（実　績） ・【共通】循環冷却中（継続）	現場作業	
		使用済燃料プール 循環冷却の 信頼性向上対策	（実　績） ・【共通】施工内容検討中（4月～） （予　定） ・【共通】資機材調達（5月末～） ・【共通】現地施工（6月下～）	検討・設計 現場作業	・現場作業は6～10月に実施予定。
		使用済燃料プール への注水冷却	（実　績） ・【共通】蒸発量に応じて、内部注水を実施（継続）	現場作業	
		海水腐食及び 塩分除去対策 （使用済燃料プール 薬注＆塩分除去）	（実　績） ・【２号】イオン交換装置による塩分除去実施中（継続） ・【３号】塩分除去装置による塩分除去実施中（継続） ・【４号】塩分除去装置による塩分除去実施中（4/27～） 　－排水バランスの改善を実施済み（5/9～10） （予　定） ・【２号】イオン交換装置による塩分除去完了（6月中） ・【３号】塩分除去装置による塩分除去実完了（6月中） ・【３号】イオン交換装置移設作業（6月中～） ・【３号】イオン交換装置装置による塩分除去開始（6月下～）	検討・設計・現場作業