別図１－４－１

経済産業省総合庁舎　平面図等

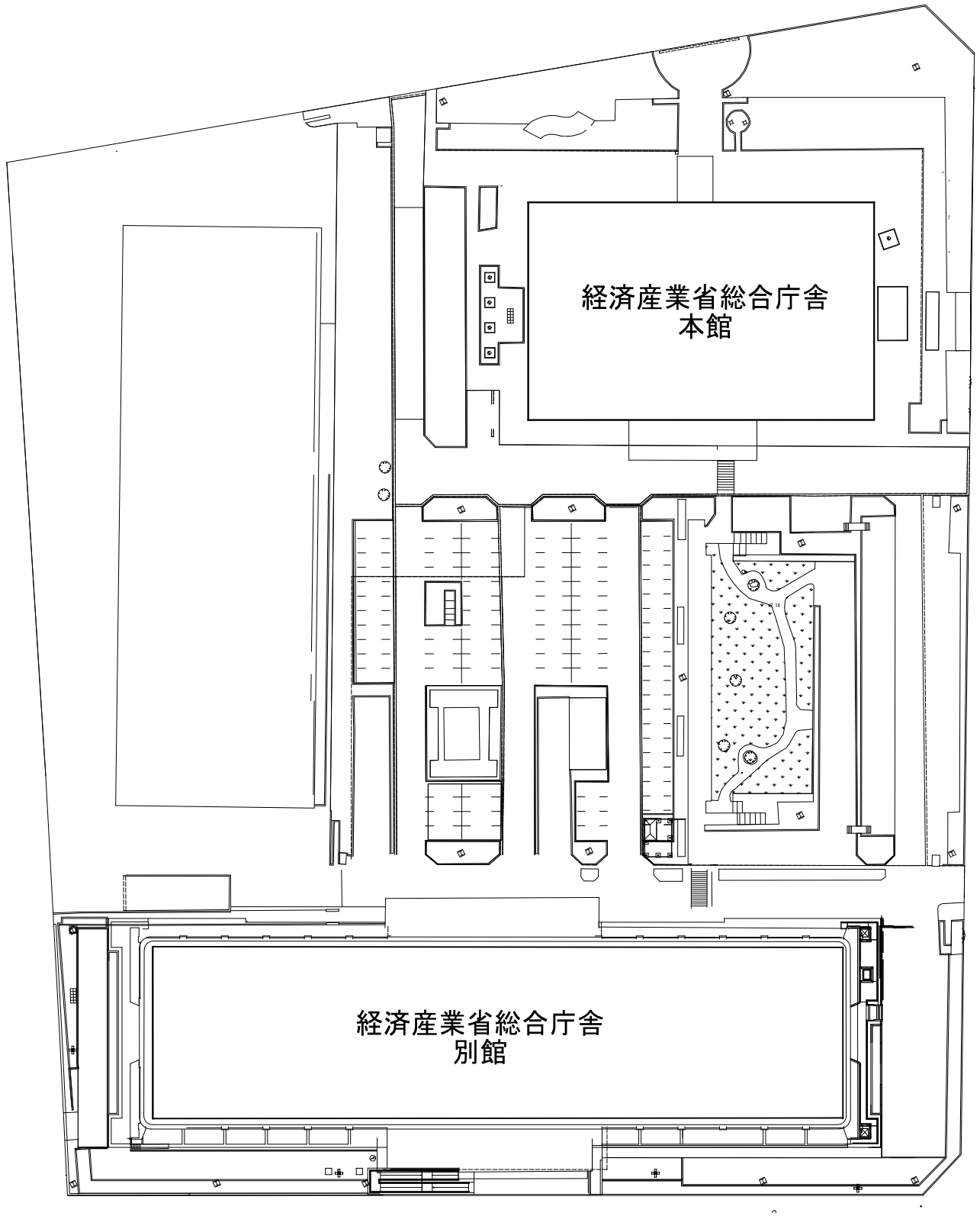

経済産業省総合庁舎　配置図

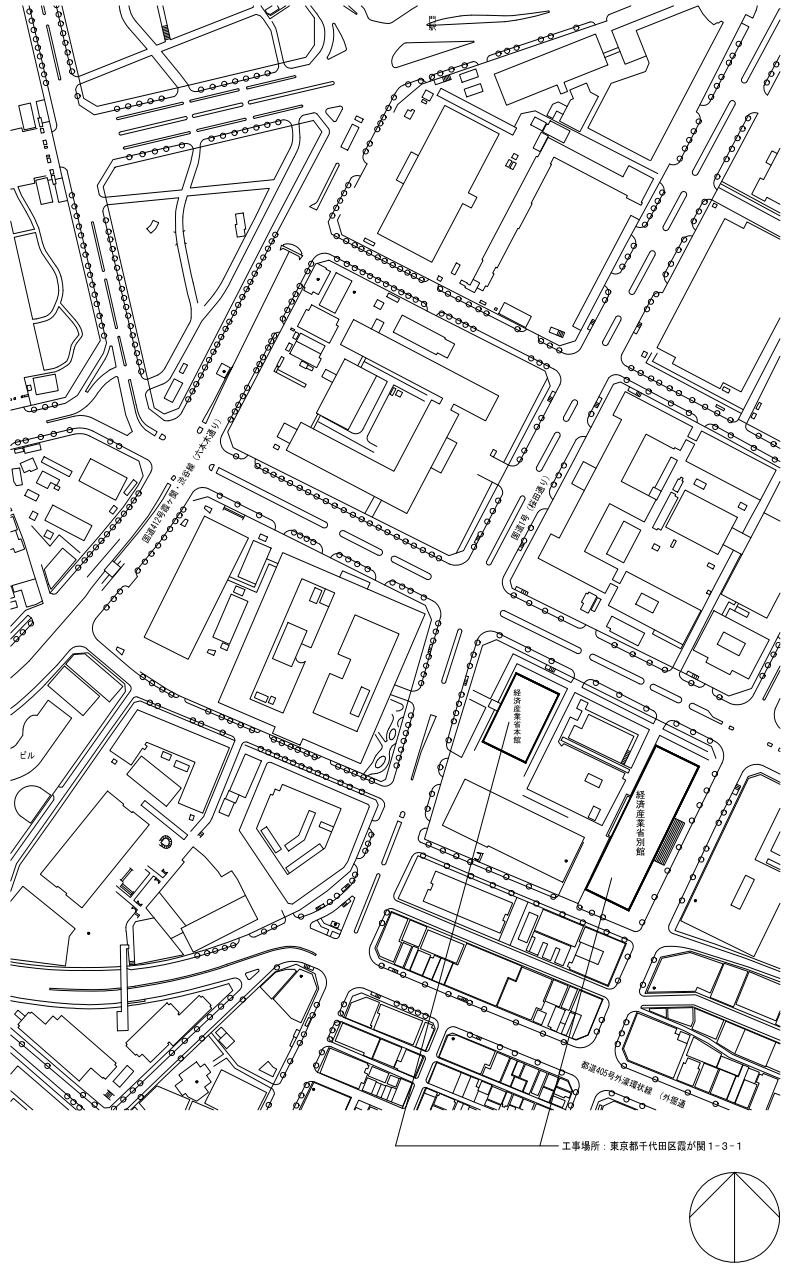

経済産業省総合庁舎　案内図

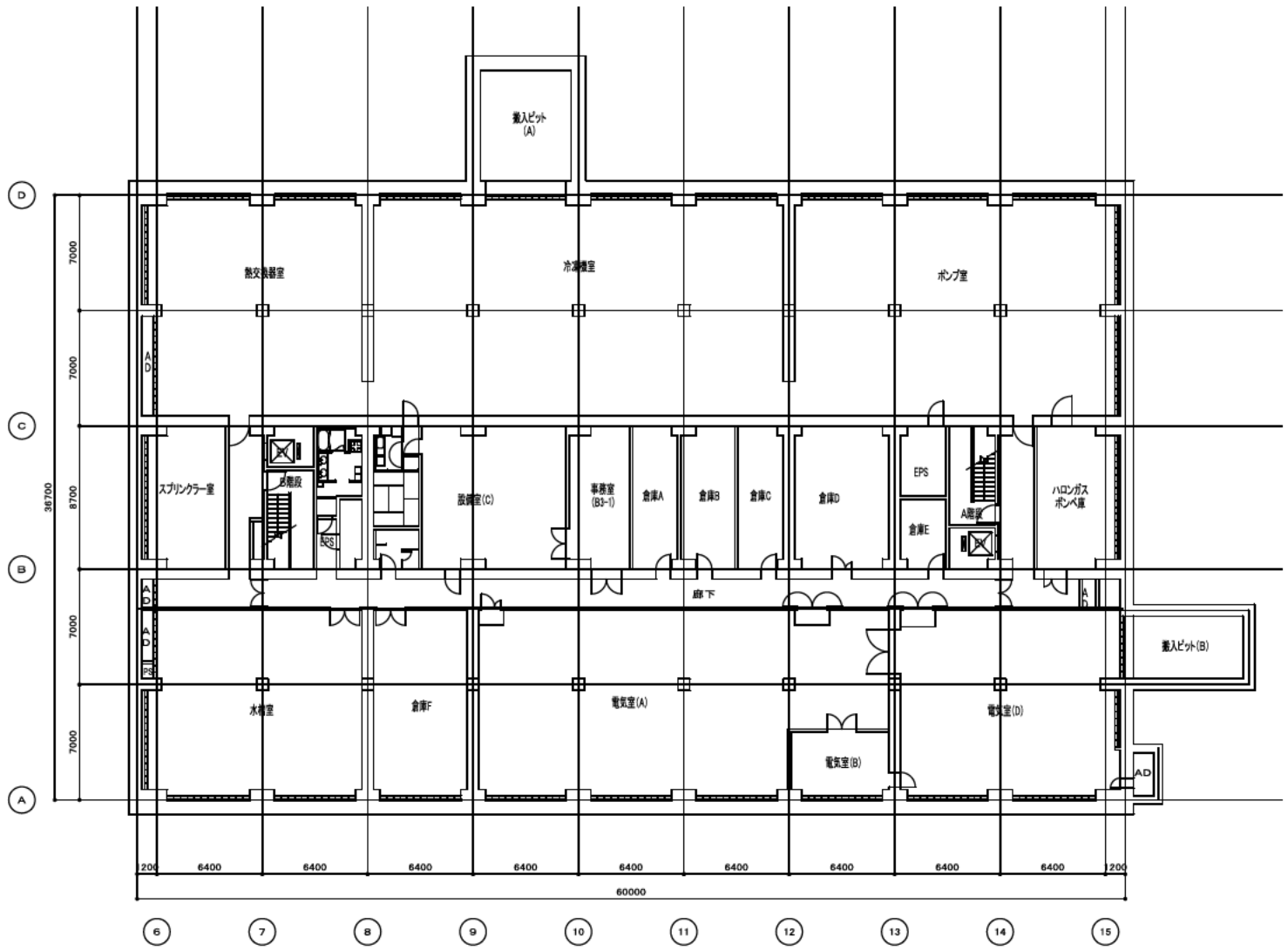

本館 地下3階平面図

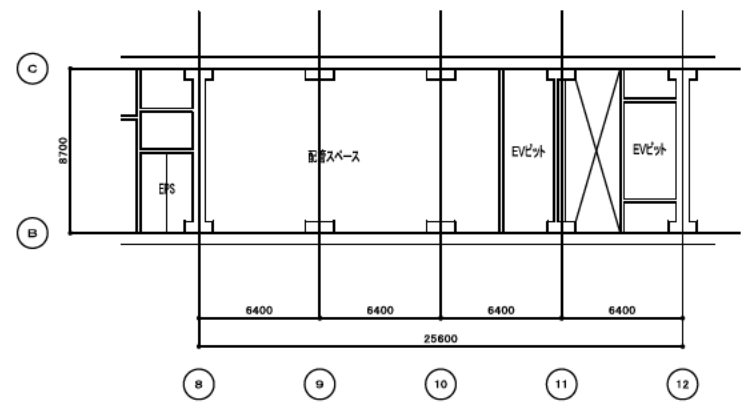

本館　MB2階平面図

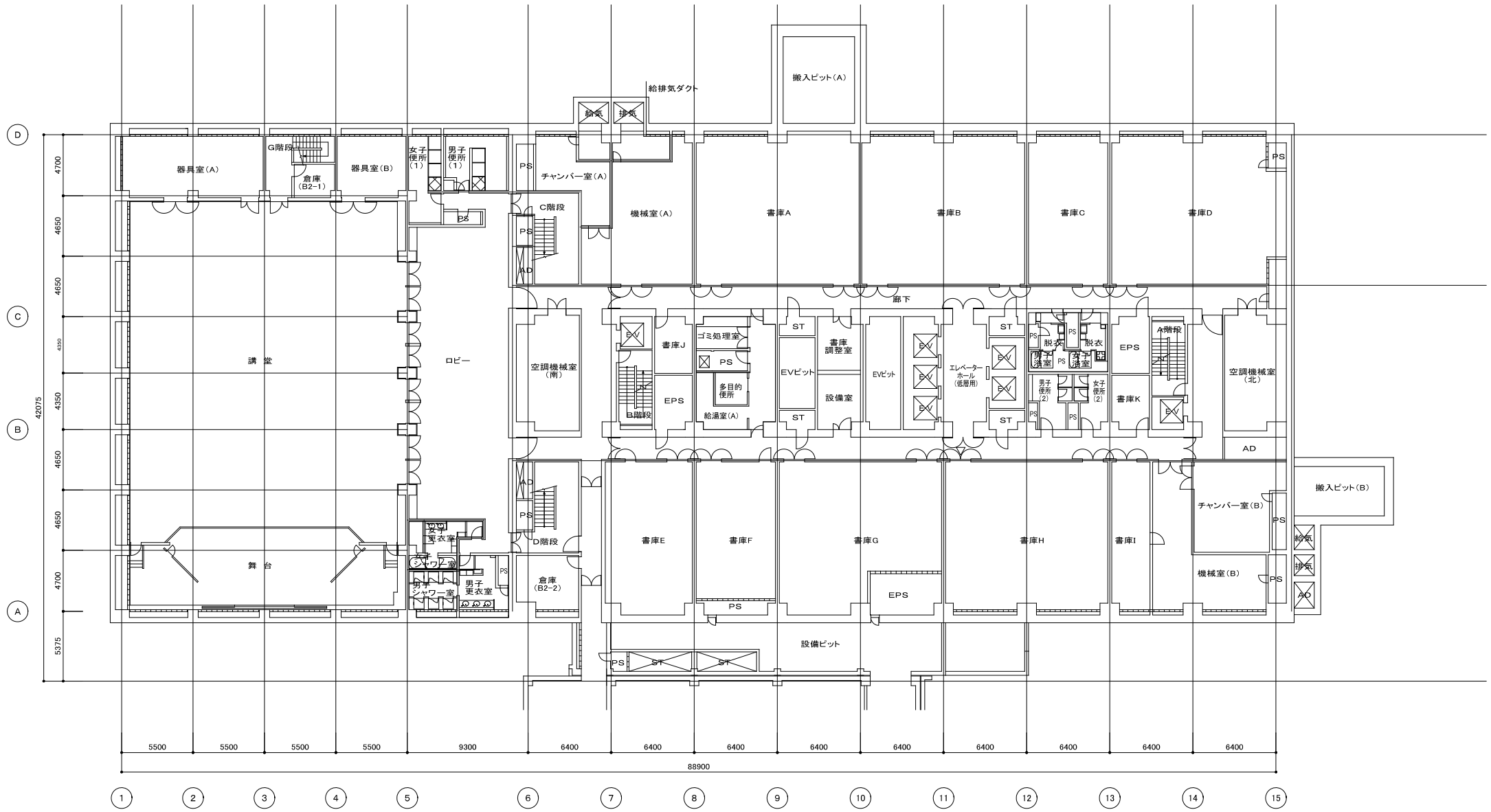
給排気ダクト
給気
排気
搬入ピット（A）
器具室（A）
G階段
倉庫
（B2~1）
器具室（B）
女子
便所
（1）
男子
便所
（1）
PS
チャンバー室（A）
C階段
機械室（A）
書庫A
書庫B
書庫C
書庫D
AD
廊下
講　堂
ロビー
空調機械室
（南）
書庫J
ゴミ処理室
EPS
B階段
給湯室（A）
多目的
便所
ST
EVピット
書庫
調整室
設備室
EV
エレベーター
ホール
（低層用）
脱衣
男子
清掃室
女子
清掃室
男子
便所
（2）
女子
便所
（2）
書庫K
A階段
空調機械室
（北）
搬入ピット（B）
チャンバー室（B）
機械室（B）
舞　台
女子
更衣室
男子
シャワー室
男子
更衣室
倉庫
（B2~2）
D階段
書庫E
書庫F
書庫G
書庫H
書庫I
設備ピット
42075
5375
88900

本館　地下2階平面図

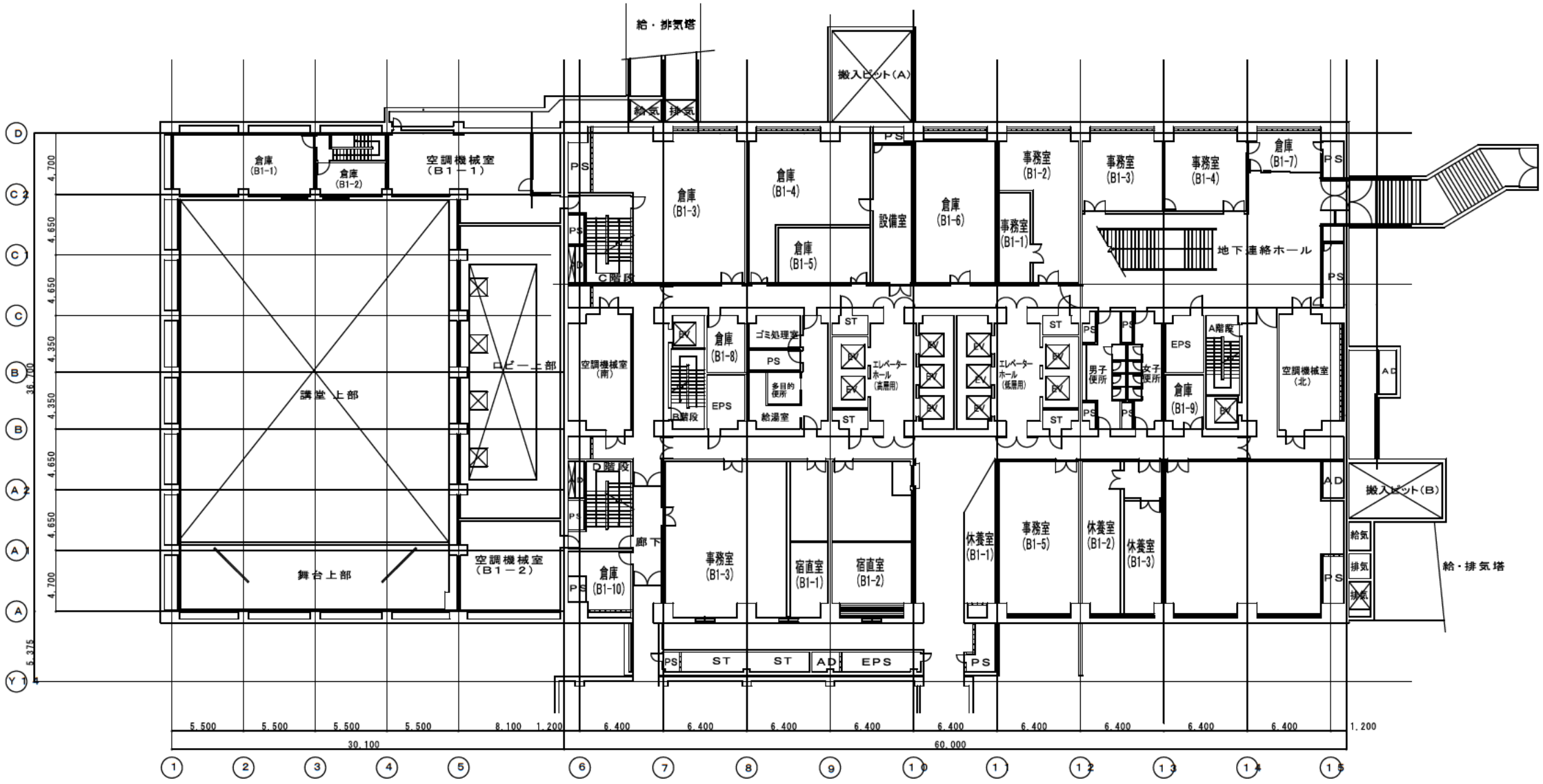
給・排気塔
搬入ピット(A)
給気
排気
倉庫 (B1-1)
倉庫 (B1-2)
空調機械室 (B1－1)
倉庫 (B1-3)
倉庫 (B1-4)
倉庫 (B1-5)
設備室
倉庫 (B1-6)
事務室 (B1-2)
事務室 (B1-1)
事務室 (B1-3)
事務室 (B1-4)
倉庫 (B1-7)
地下連絡ホール
講堂上部
ロビー上部
舞台上部
空調機械室 (B1－2)
空調機械室 (南)
倉庫 (B1-8)
ゴミ処理室
多目的便所
給湯室
EPS
B階段
C階段
D階段
廊下
エレベーターホール (高層用)
エレベーターホール (低層用)
男子便所
女子便所
A階段
倉庫 (B1-9)
空調機械室 (北)
搬入ピット(B)
倉庫 (B1-10)
事務室 (B1-3)
宿直室 (B1-1)
宿直室 (B1-2)
休養室 (B1-1)
事務室 (B1-5)
休養室 (B1-2)
休養室 (B1-3)
給・排気塔
PS
ST
AD
30,100
60,000

本館　地下1階平面図

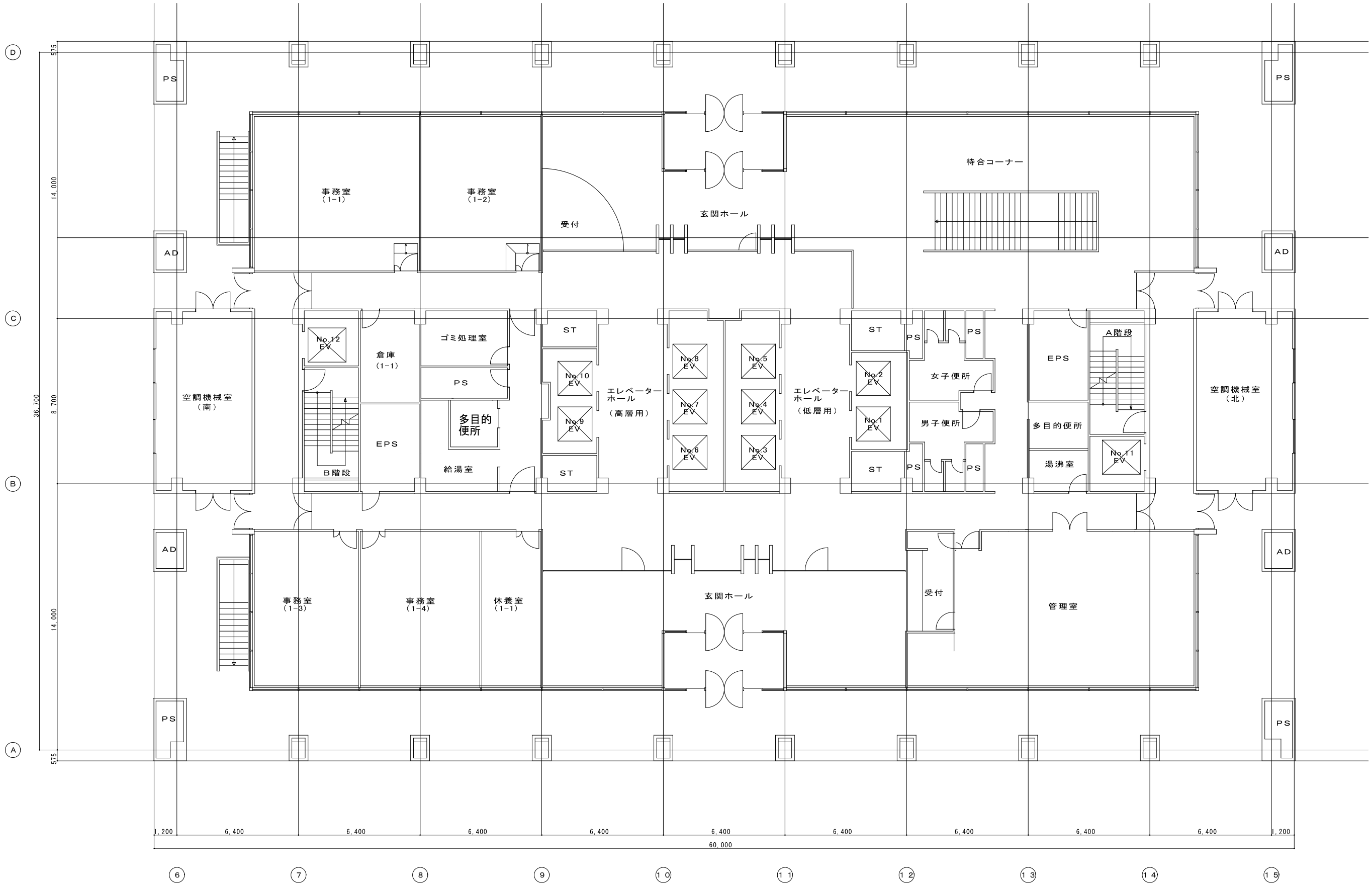
PS
AD
事務室
（1-1）
事務室
（1-2）
受付
玄関ホール
待合コーナー
空調機械室
（南）
No.12
EV
倉庫
（1-1）
ゴミ処理室
PS
多目的
便所
EPS
給湯室
B階段
ST
No.10
EV
No.9
EV
エレベーター
ホール
（高層用）
No.8
EV
No.7
EV
No.6
EV
No.5
EV
No.4
EV
No.3
EV
エレベーター
ホール
（低層用）
No.2
EV
No.1
EV
女子便所
男子便所
A階段
多目的便所
湯沸室
No.11
EV
空調機械室
（北）
事務室
（1-3）
事務室
（1-4）
休養室
（1-1）
受付
管理室
575
14,000
8,700
36,700
1,200
6,400
60,000
A
B
C
D
6
7
8
9
10
11
12
13
14
15

本館　1階平面図

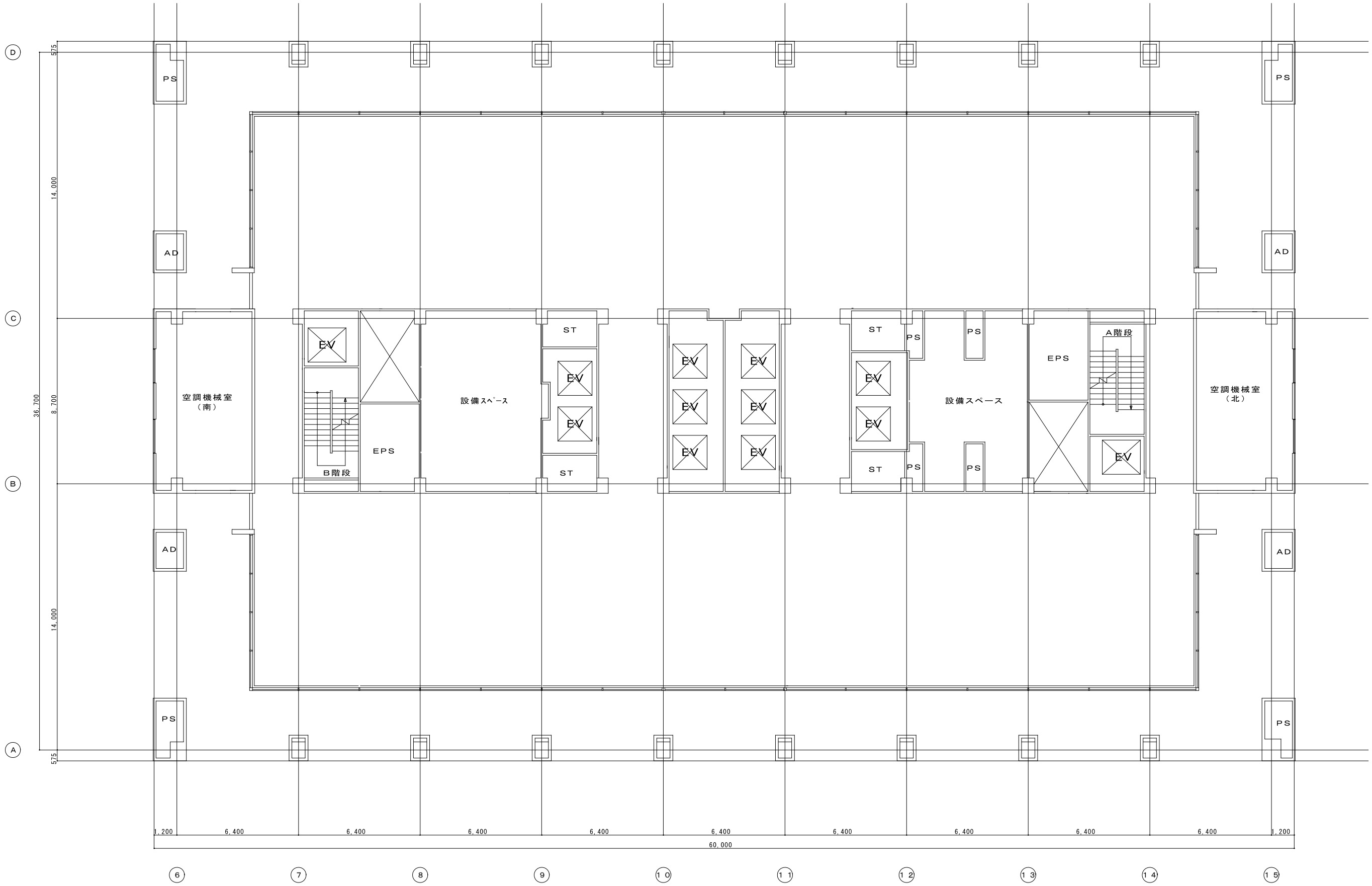
D
C
B
A
575
14,000
8,700
36,700
14,000
575
PS
AD
空調機械室
（南）
EV
B階段
EPS
設備スペース
ST
A階段
空調機械室
（北）
1,200
6,400
60,000
6
7
8
9
10
11
12
13
14
15

本館　M2階平面図

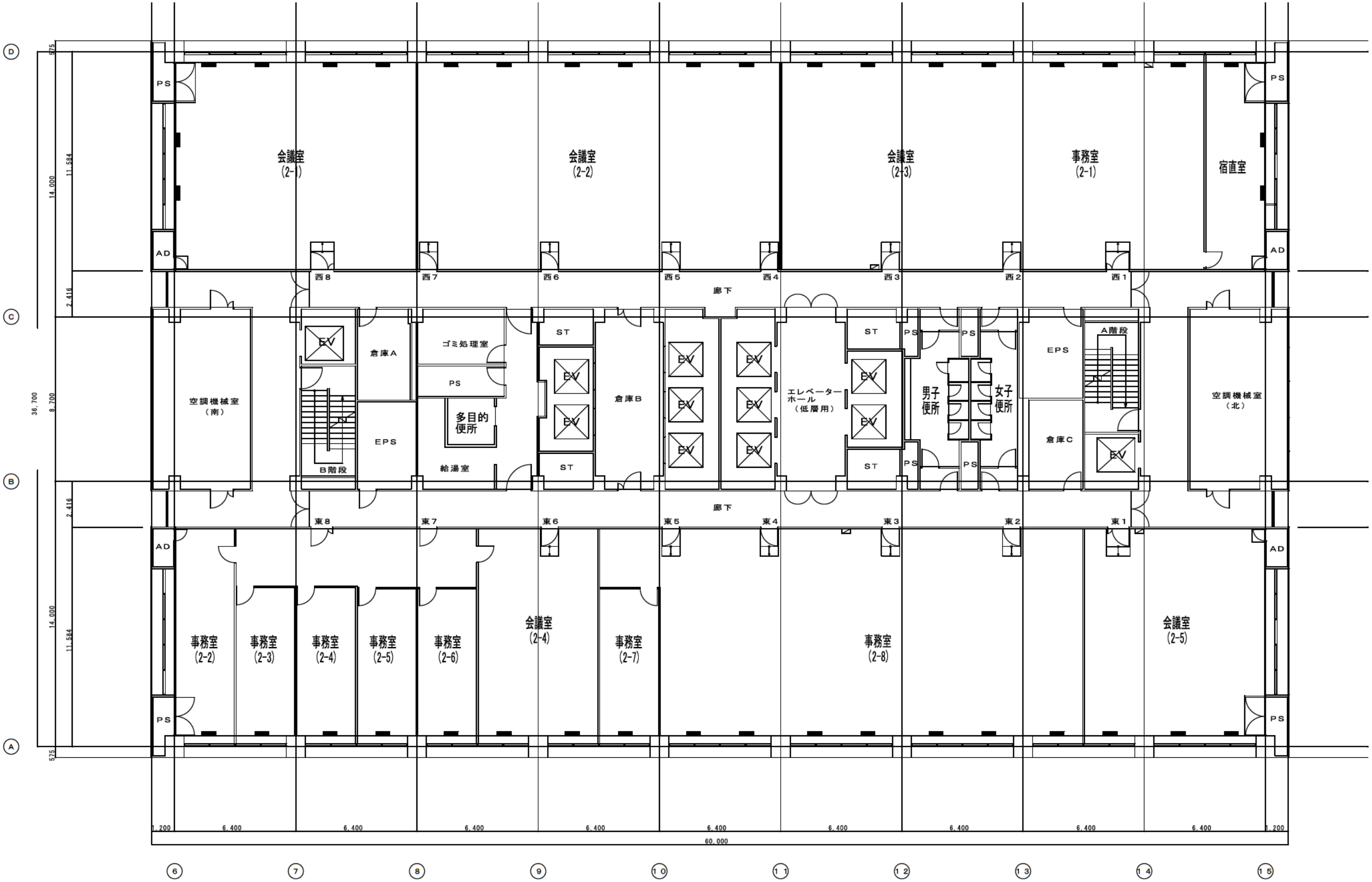
会議室
(2-1)
会議室
(2-2)
会議室
(2-3)
事務室
(2-1)
宿直室
PS
AD
西8
西7
西6
西5
西4
西3
西2
西1
廊下
空調機械室
（南）
EV
倉庫A
ゴミ処理室
PS
多目的
便所
給湯室
EPS
B階段
ST
倉庫B
エレベーター
ホール
（低層用）
男子
便所
女子
便所
A階段
倉庫C
空調機械室
（北）
東8
東7
東6
東5
東4
東3
東2
東1
事務室
(2-2)
事務室
(2-3)
事務室
(2-4)
事務室
(2-5)
事務室
(2-6)
会議室
(2-4)
事務室
(2-7)
事務室
(2-8)
会議室
(2-5)
D
C
B
A
575
14,000
11,584
2,416
36,700
8,700
1,200
6,400
60,000
6
7
8
9
10
11
12
13
14
15

本館　2階平面図

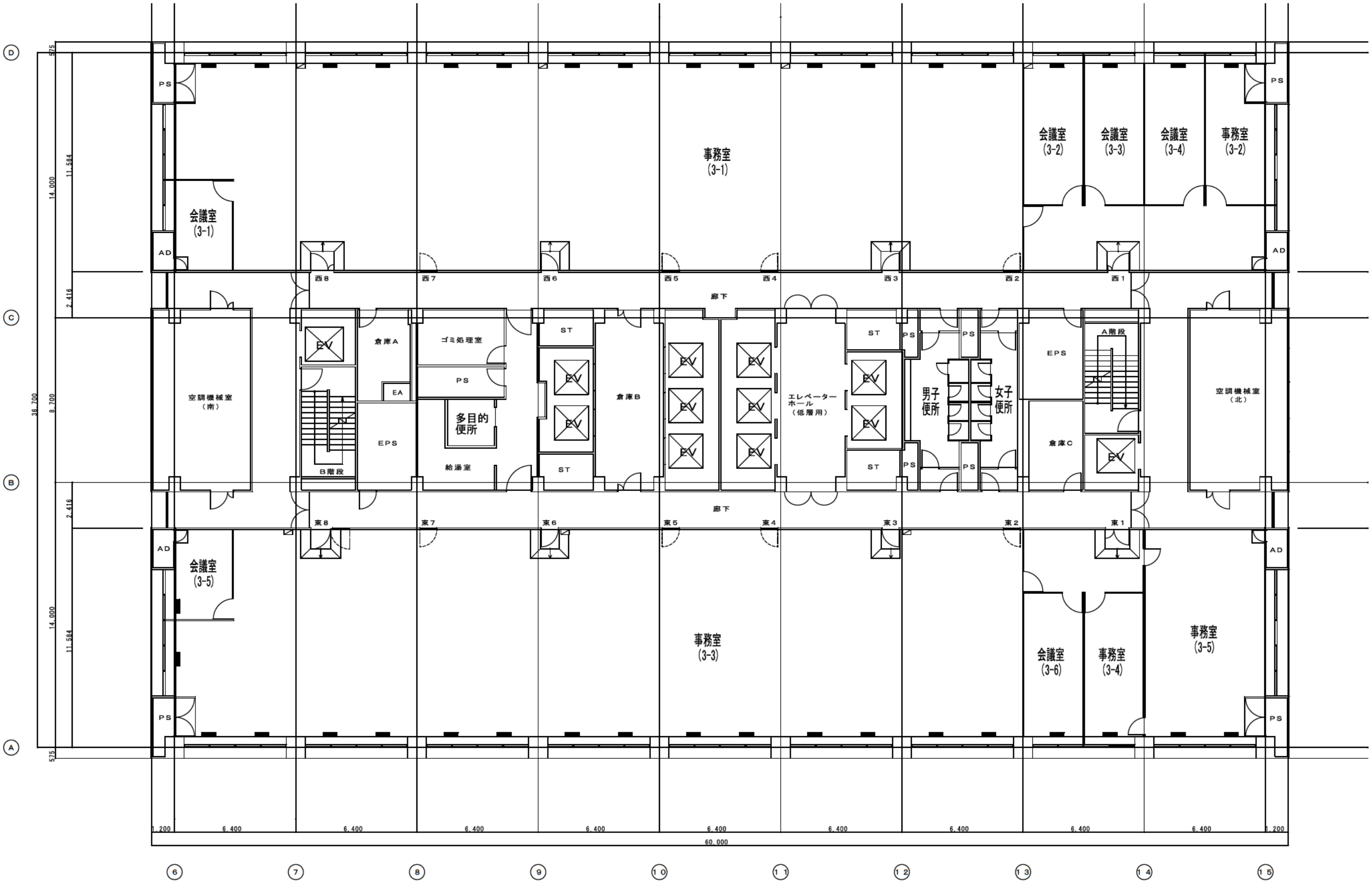
会議室
(3-1)
事務室
(3-1)
会議室
(3-2)
会議室
(3-3)
会議室
(3-4)
事務室
(3-2)
PS
AD
西8
西7
西6
西5
西4
西3
西2
西1
廊下
空調機械室
（南）
EV
倉庫A
ゴミ処理室
ST
倉庫B
エレベーター
ホール
（低層用）
男子
便所
女子
便所
EPS
A階段
空調機械室
（北）
EA
多目的
便所
給湯室
B階段
倉庫C
東8
東7
東6
東5
東4
東3
東2
東1
会議室
(3-5)
事務室
(3-3)
会議室
(3-6)
事務室
(3-4)
事務室
(3-5)
575
11,584
14,000
2,416
8,700
36,700
1,200
6,400
60,000
D
C
B
A
6
7
8
9
10
11
12
13
14
15

本館　３階平面図

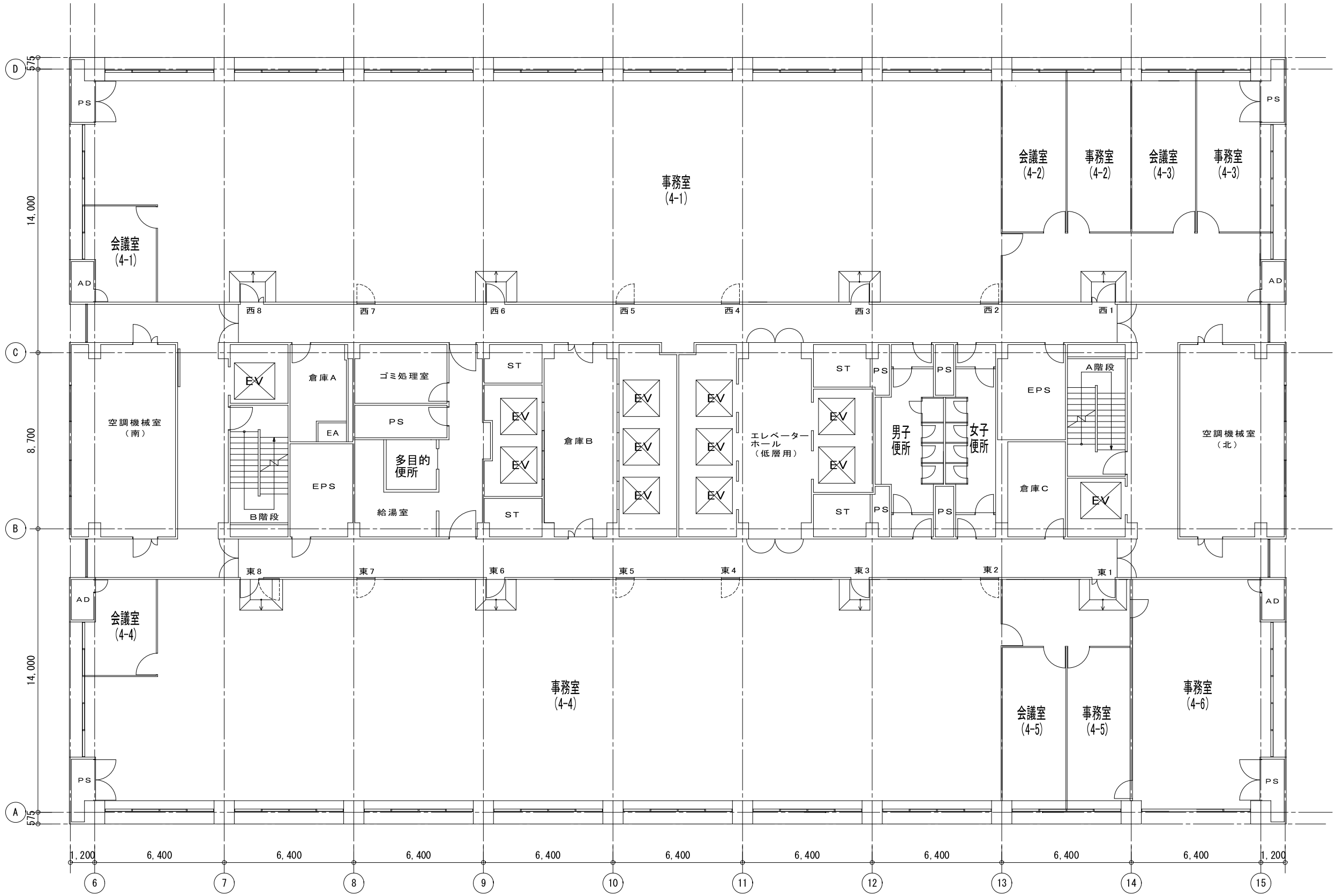
事務室
(4-1)
会議室
(4-1)
会議室
(4-2)
事務室
(4-2)
会議室
(4-3)
事務室
(4-3)
空調機械室
（南）
倉庫A
ゴミ処理室
多目的
便所
給湯室
倉庫B
エレベーター
ホール
（低層用）
男子
便所
女子
便所
倉庫C
A階段
B階段
空調機械室
（北）
会議室
(4-4)
事務室
(4-4)
会議室
(4-5)
事務室
(4-5)
事務室
(4-6)
EV
EPS
PS
AD
EA
ST
西1
西2
西3
西4
西5
西6
西7
西8
東1
東2
東3
東4
東5
東6
東7
東8
14,000
8,700
575
1,200
6,400
6
7
8
9
10
11
12
13
14
15
A
B
C
D

本館　4階平面図

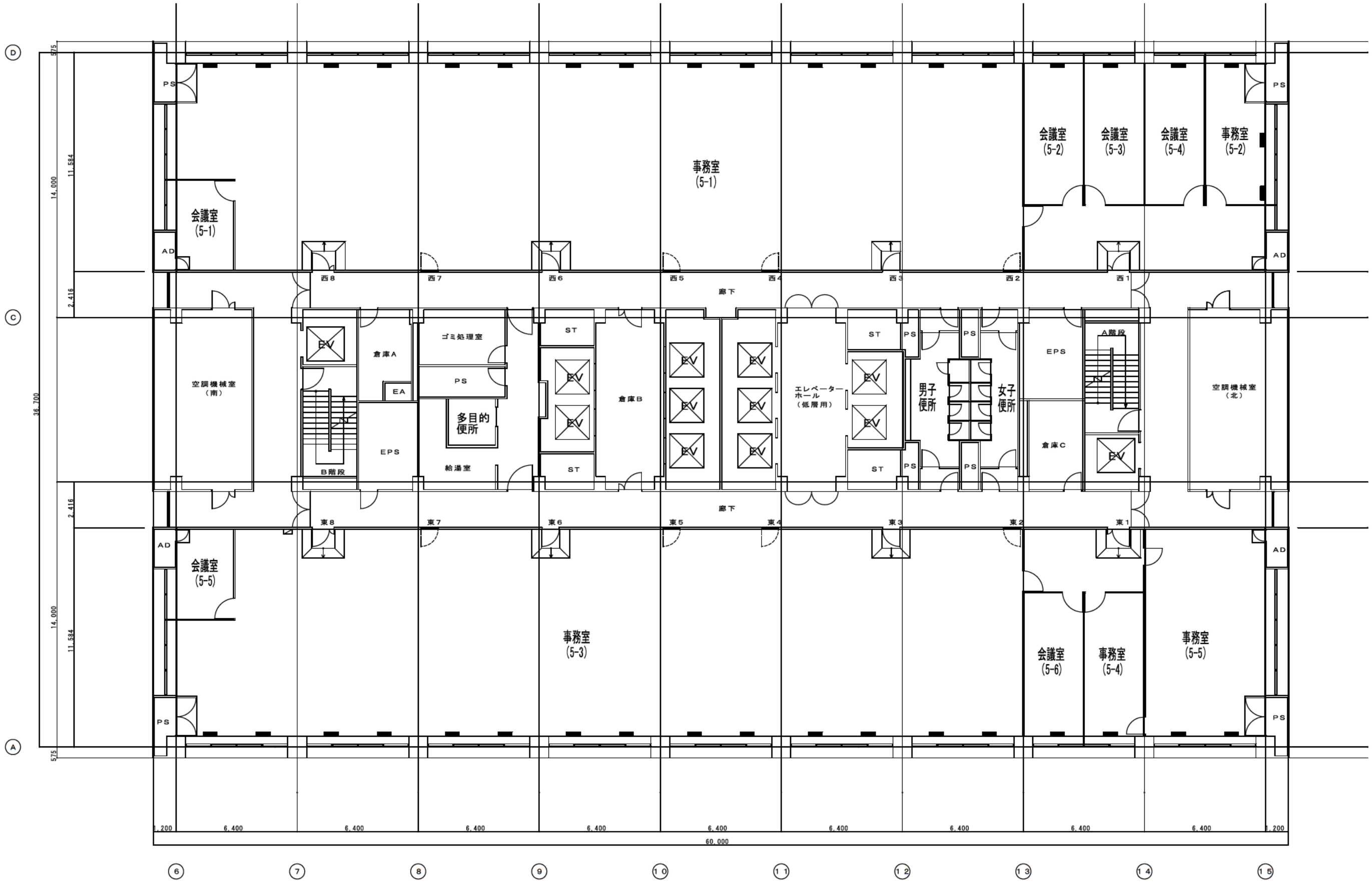
会議室
(5-1)
事務室
(5-1)
会議室
(5-2)
会議室
(5-3)
会議室
(5-4)
事務室
(5-2)
会議室
(5-5)
事務室
(5-3)
会議室
(5-6)
事務室
(5-4)
事務室
(5-5)
廊下
空調機械室
（南）
空調機械室
（北）
倉庫A
倉庫B
倉庫C
ゴミ処理室
多目的
便所
給湯室
エレベーター
ホール
（低層用）
男子
便所
女子
便所
A階段
B階段
EV
EPS
PS
ST
EA
AD
西8
西7
西6
西5
西4
西3
西2
西1
東8
東7
東6
東5
東4
東3
東2
東1
575
11,584
14,000
2,416
36,700
1,200
6,400
60,000

本館　５階平面図

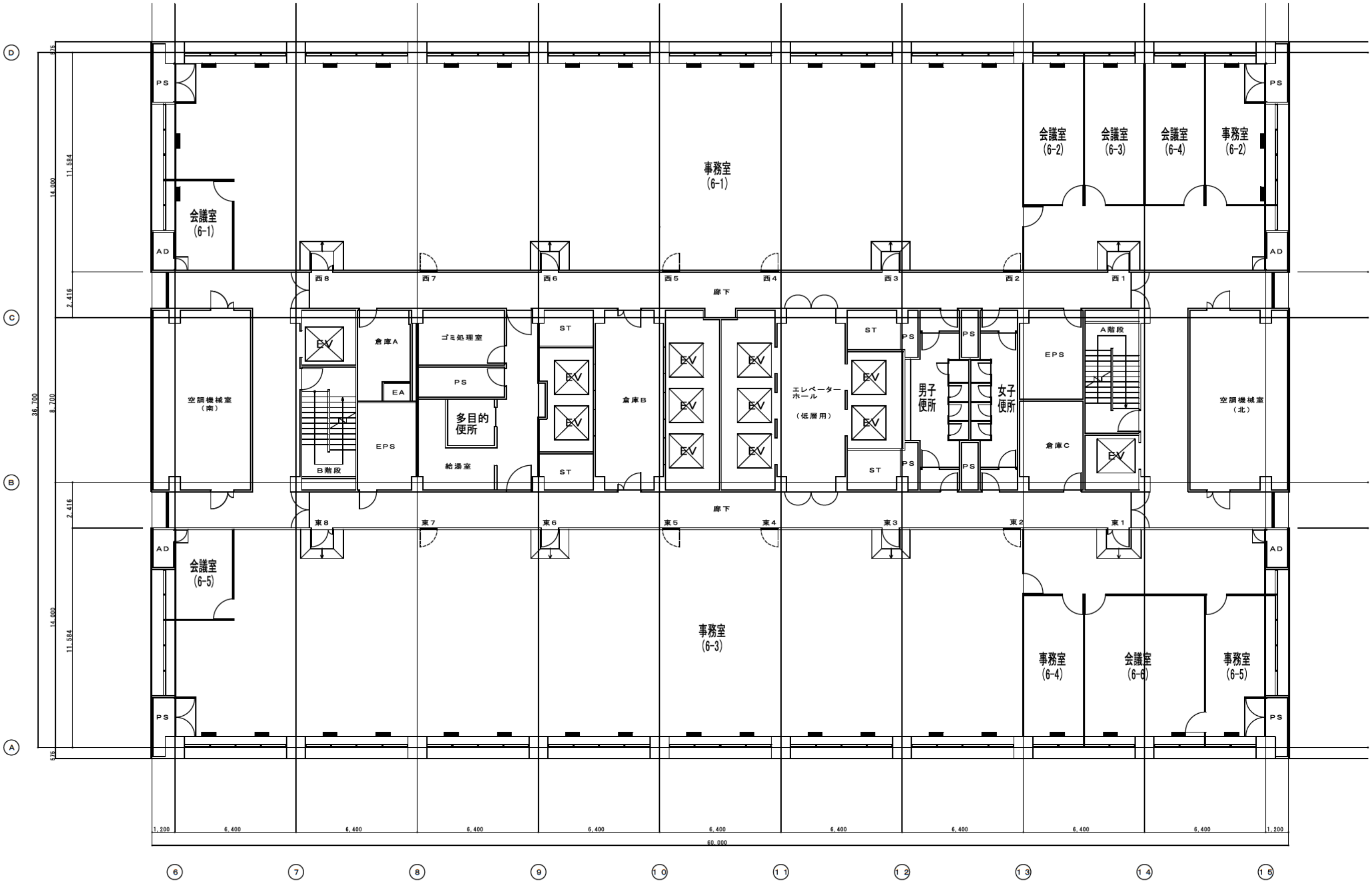
会議室
(6-1)
事務室
(6-1)
会議室
(6-2)
会議室
(6-3)
会議室
(6-4)
事務室
(6-2)
会議室
(6-5)
事務室
(6-3)
事務室
(6-4)
会議室
(6-6)
事務室
(6-5)
空調機械室
（南）
空調機械室
（北）
倉庫A
倉庫B
倉庫C
ゴミ処理室
多目的
便所
給湯室
エレベーター
ホール
（低層用）
男子
便所
女子
便所
A階段
B階段
廊下
PS
AD
EV
ST
EA
EPS
西8
西7
西6
西5
西4
西3
西2
西1
東8
東7
東6
東5
東4
東3
東2
東1
1,200
6,400
60,000
36,700
14,000
11,584
8,700
2,416
575
6
7
8
9
10
11
12
13
14
15
A
B
C
D

本館　６階平面図

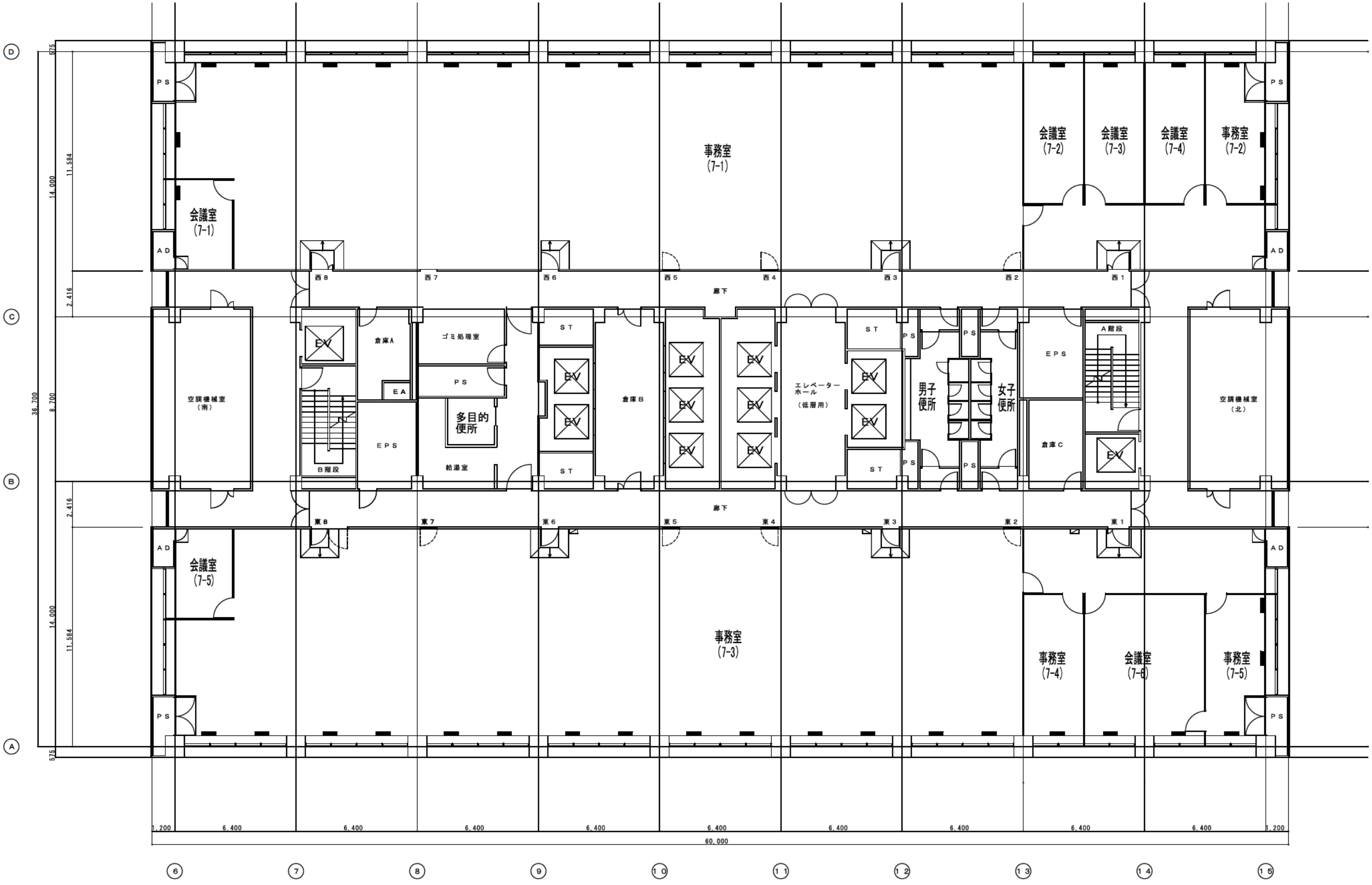
会議室
(7-1)
事務室
(7-1)
会議室
(7-2)
会議室
(7-3)
会議室
(7-4)
事務室
(7-2)
会議室
(7-5)
事務室
(7-3)
事務室
(7-4)
会議室
(7-6)
事務室
(7-5)
空調機械室
（南）
空調機械室
（北）
倉庫A
倉庫B
倉庫C
ゴミ処理室
多目的
便所
給湯室
エレベーター
ホール
（低層用）
男子
便所
女子
便所
A階段
B階段
廊下
西8
西7
西6
西5
西4
西3
西2
西1
東8
東7
東6
東5
東4
東3
東2
東1
PS
AD
EV
ST
EPS
EA
575
11,584
14,000
2,416
8,700
36,700
1,200
6,400
60,000
6
7
8
9
10
11
12
13
14
15
A
B
C
D

本館　７階平面図

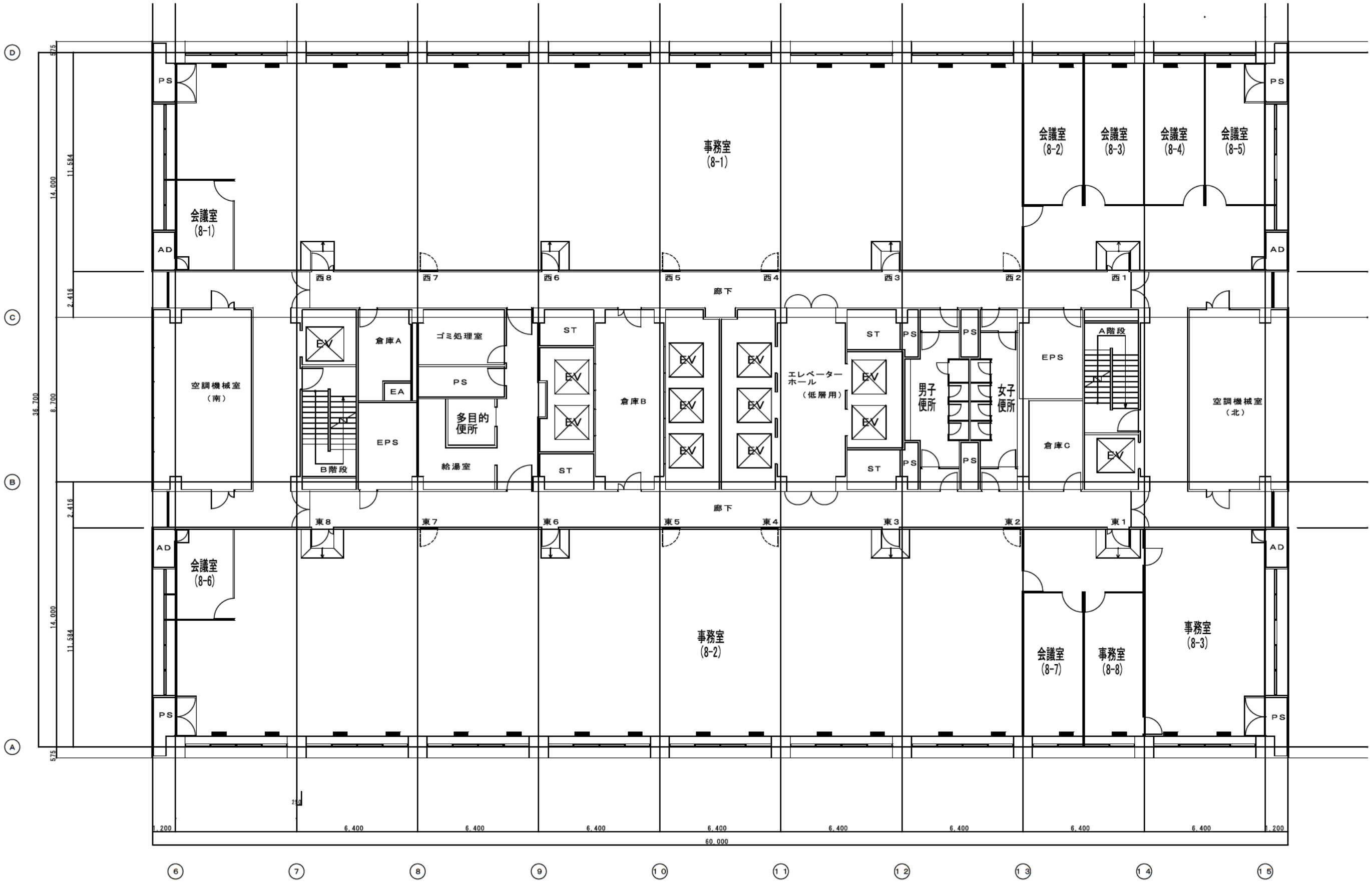
事務室
(8-1)
会議室
(8-1)
会議室
(8-2)
会議室
(8-3)
会議室
(8-4)
会議室
(8-5)
会議室
(8-6)
会議室
(8-7)
事務室
(8-8)
事務室
(8-2)
事務室
(8-3)
廊下
空調機械室
（南）
空調機械室
（北）
倉庫A
倉庫B
倉庫C
ゴミ処理室
給湯室
多目的
便所
男子
便所
女子
便所
エレベーター
ホール
（低層用）
A階段
B階段
EV
EA
EPS
PS
ST
AD
西8
西7
西6
西5
西4
西3
西2
西1
東8
東7
東6
東5
東4
東3
東2
東1
60,000
6,400
1,200

本館 8階平面図

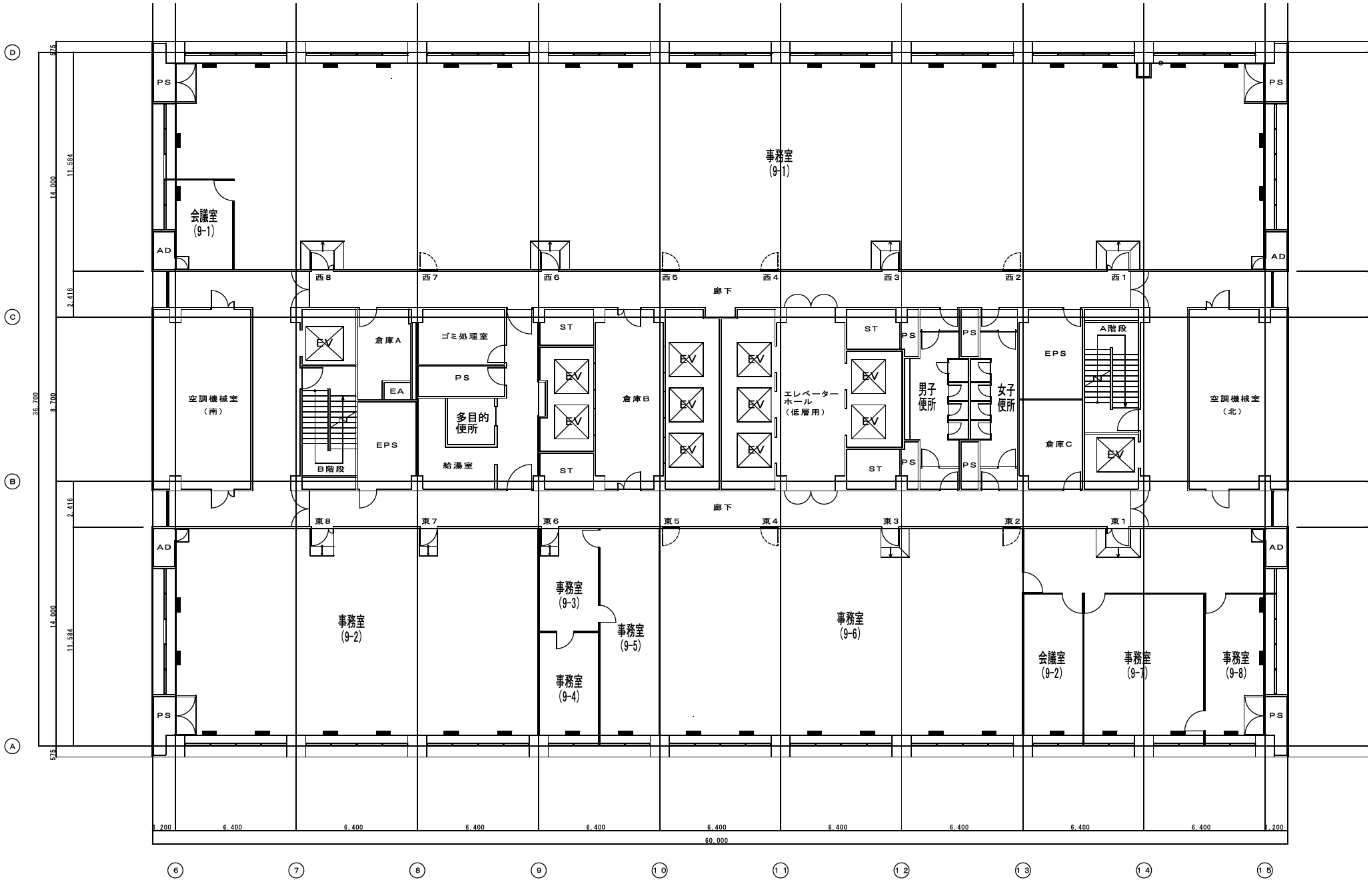
事務室
(9-1)
会議室
(9-1)
PS
AD
西8
西7
西6
西5
西4
西3
西2
西1
廊下
空調機械室
(南)
EV
倉庫A
EA
EPS
B階段
ゴミ処理室
PS
多目的
便所
給湯室
ST
倉庫B
エレベーター
ホール
(低層用)
男子
便所
女子
便所
A階段
倉庫C
空調機械室
(北)
東8
東7
東6
東5
東4
東3
東2
東1
事務室
(9-2)
事務室
(9-3)
事務室
(9-4)
事務室
(9-5)
事務室
(9-6)
会議室
(9-2)
事務室
(9-7)
事務室
(9-8)
575
11,584
14,000
2,416
8,700
36,700
1,200
6,400
60,000
6
7
8
9
10
11
12
13
14
15
A
B
C
D

本館　９階平面図

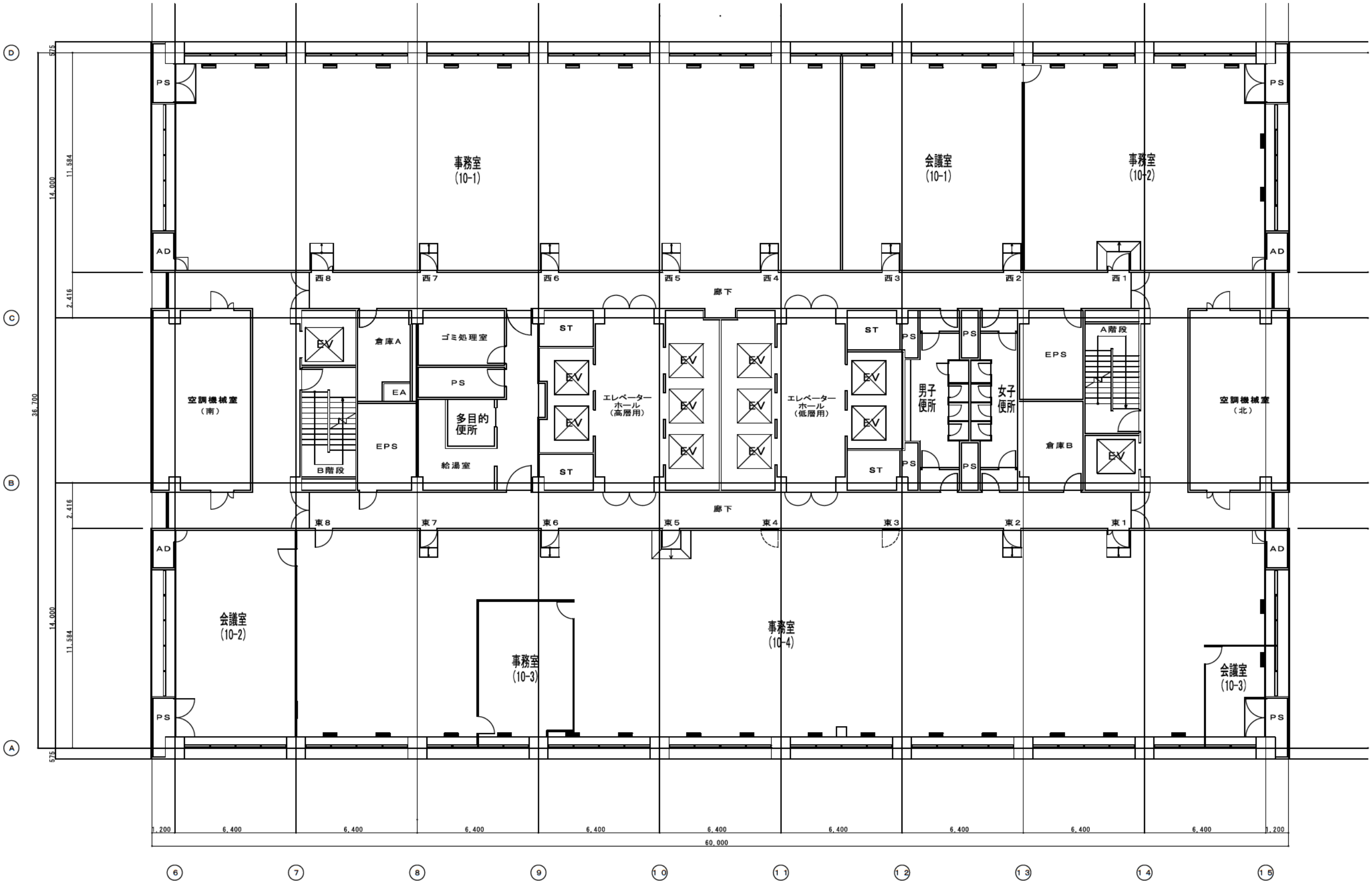
事務室
(10-1)
会議室
(10-1)
事務室
(10-2)
会議室
(10-2)
事務室
(10-3)
事務室
(10-4)
会議室
(10-3)
空調機械室
（南）
空調機械室
（北）
倉庫A
倉庫B
ゴミ処理室
多目的
便所
給湯室
男子
便所
女子
便所
エレベーター
ホール
（高層用）
エレベーター
ホール
（低層用）
廊下
A階段
B階段
EV
EPS
EA
PS
AD
ST
西8
西7
西6
西5
西4
西3
西2
西1
東8
東7
東6
東5
東4
東3
東2
東1
D
C
B
A
575
14,000
11,584
2,416
36,700
1,200
6,400
60,000
6
7
8
9
10
11
12
13
14
15

本館　１０階平面図

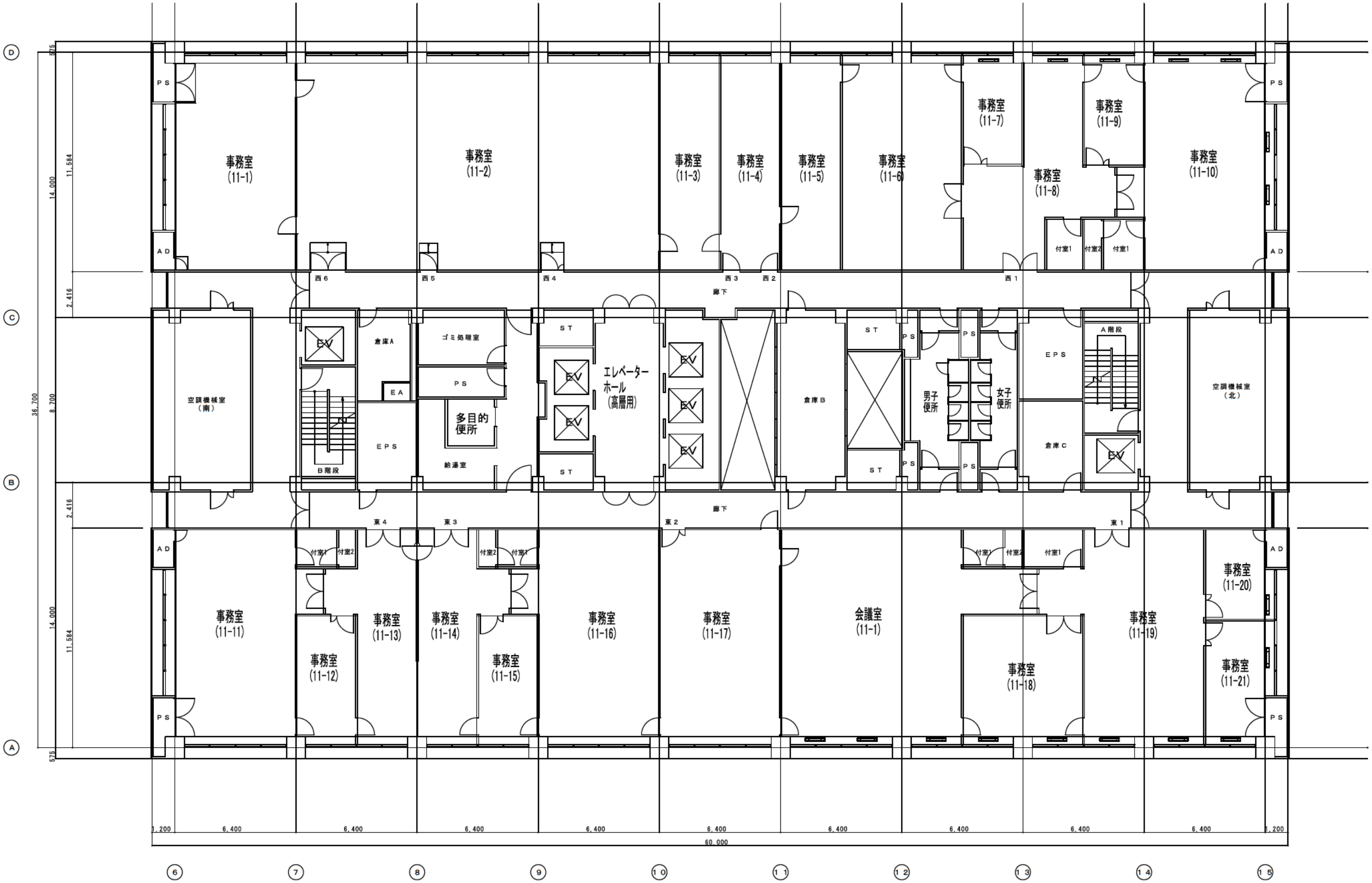
事務室 (11-1)
事務室 (11-2)
事務室 (11-3)
事務室 (11-4)
事務室 (11-5)
事務室 (11-6)
事務室 (11-7)
事務室 (11-8)
事務室 (11-9)
事務室 (11-10)
事務室 (11-11)
事務室 (11-12)
事務室 (11-13)
事務室 (11-14)
事務室 (11-15)
事務室 (11-16)
事務室 (11-17)
事務室 (11-18)
事務室 (11-19)
事務室 (11-20)
事務室 (11-21)
会議室 (11-1)
空調機械室 (南)
空調機械室 (北)
倉庫A
倉庫B
倉庫C
ゴミ処理室
給湯室
多目的便所
男子便所
女子便所
エレベーターホール (高層用)
廊下
EV
ST
PS
EPS
AD
EA
A階段
B階段
付室1
付室2
西1
西2
西3
西4
西5
西6
東1
東2
東3
東4
14,000
11,584
2,416
8,700
36,700
575
1,200
6,400
60,000

本館　１１階平面図

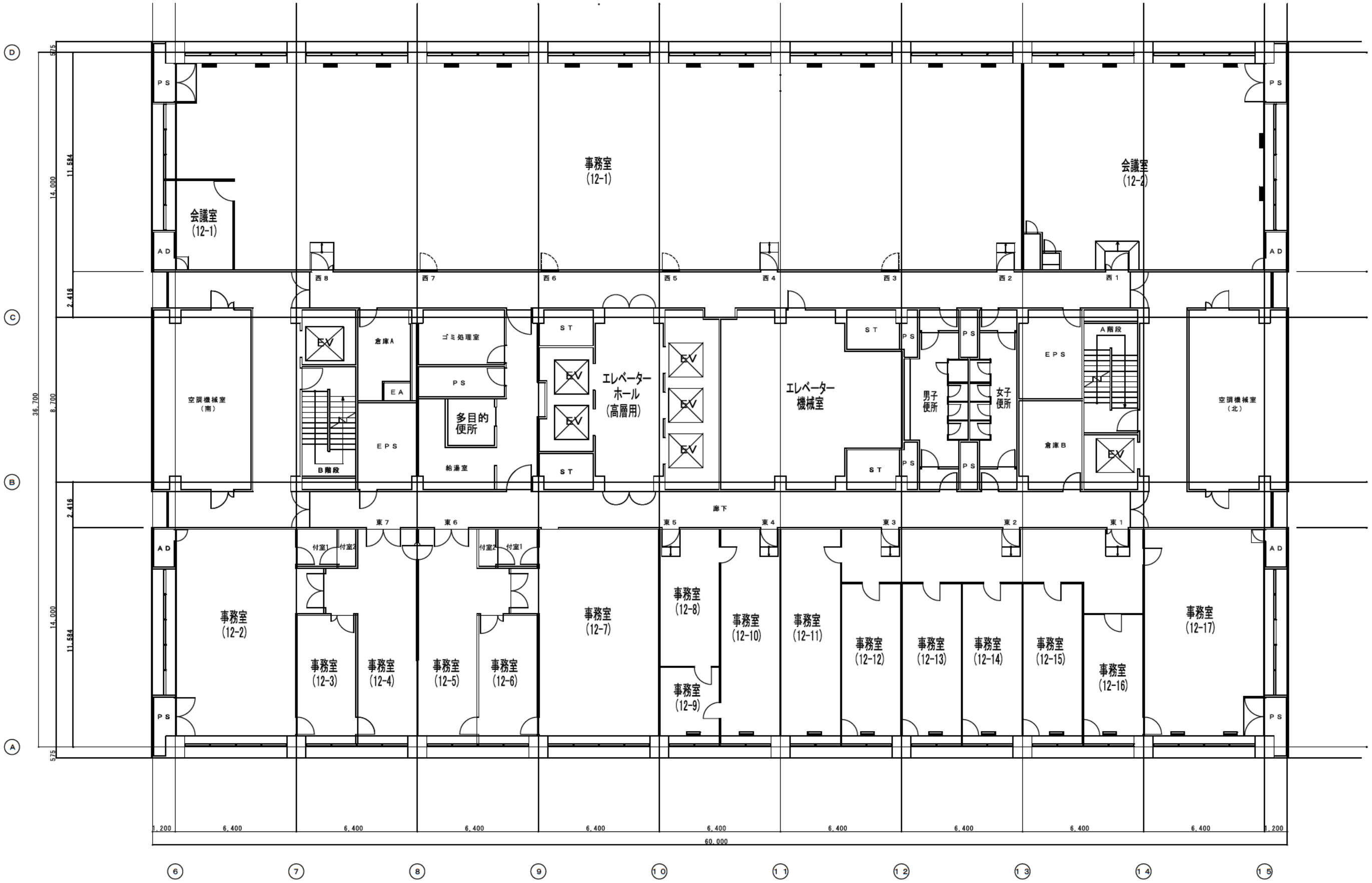
会議室
(12-1)
事務室
(12-1)
会議室
(12-2)
空調機械室
（南）
倉庫A
ゴミ処理室
EA
PS
EPS
多目的
便所
給湯室
B階段
ST
エレベーター
ホール
（高層用）
エレベーター
機械室
男子
便所
女子
便所
A階段
倉庫B
空調機械室
（北）
廊下
事務室
(12-2)
事務室
(12-3)
事務室
(12-4)
事務室
(12-5)
事務室
(12-6)
事務室
(12-7)
事務室
(12-8)
事務室
(12-9)
事務室
(12-10)
事務室
(12-11)
事務室
(12-12)
事務室
(12-13)
事務室
(12-14)
事務室
(12-15)
事務室
(12-16)
事務室
(12-17)
付室1
付室2
AD
EV
60,000

本館　１２階平面図

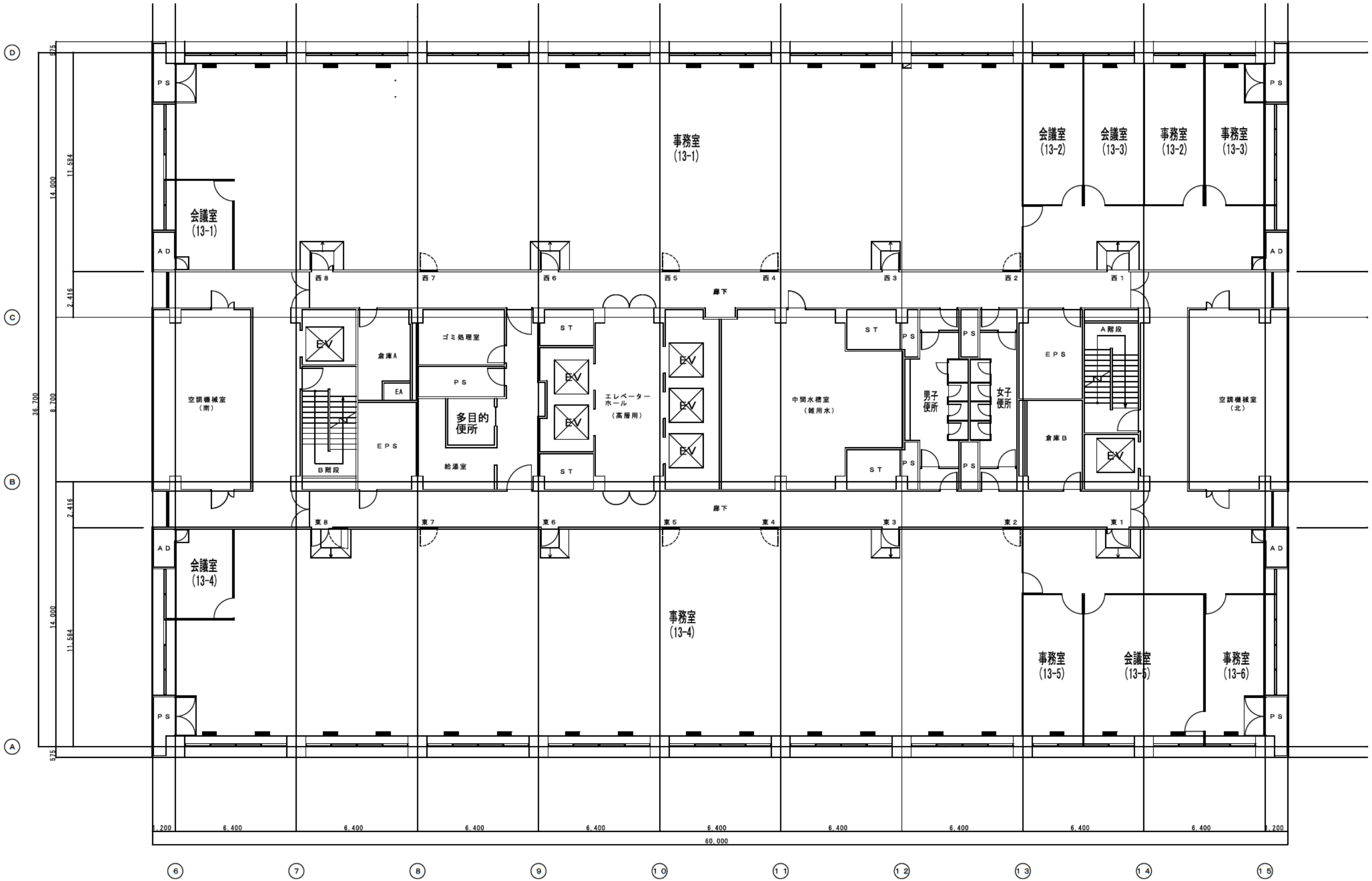
事務室
(13-1)
会議室
(13-2)
会議室
(13-3)
事務室
(13-2)
事務室
(13-3)
会議室
(13-1)
会議室
(13-4)
事務室
(13-4)
事務室
(13-5)
会議室
(13-5)
事務室
(13-6)
廊下
空調機械室
(南)
空調機械室
(北)
ゴミ処理室
倉庫A
倉庫B
多目的
便所
給湯室
エレベーター
ホール
(高層用)
中間水槽室
(雑用水)
男子
便所
女子
便所
B階段
A階段
EV
EPS
PS
ST
AD
EA
西8
西7
西6
西5
西4
西3
西2
西1
東8
東7
東6
東5
東4
東3
東2
東1
60,000

本館　１３階平面図

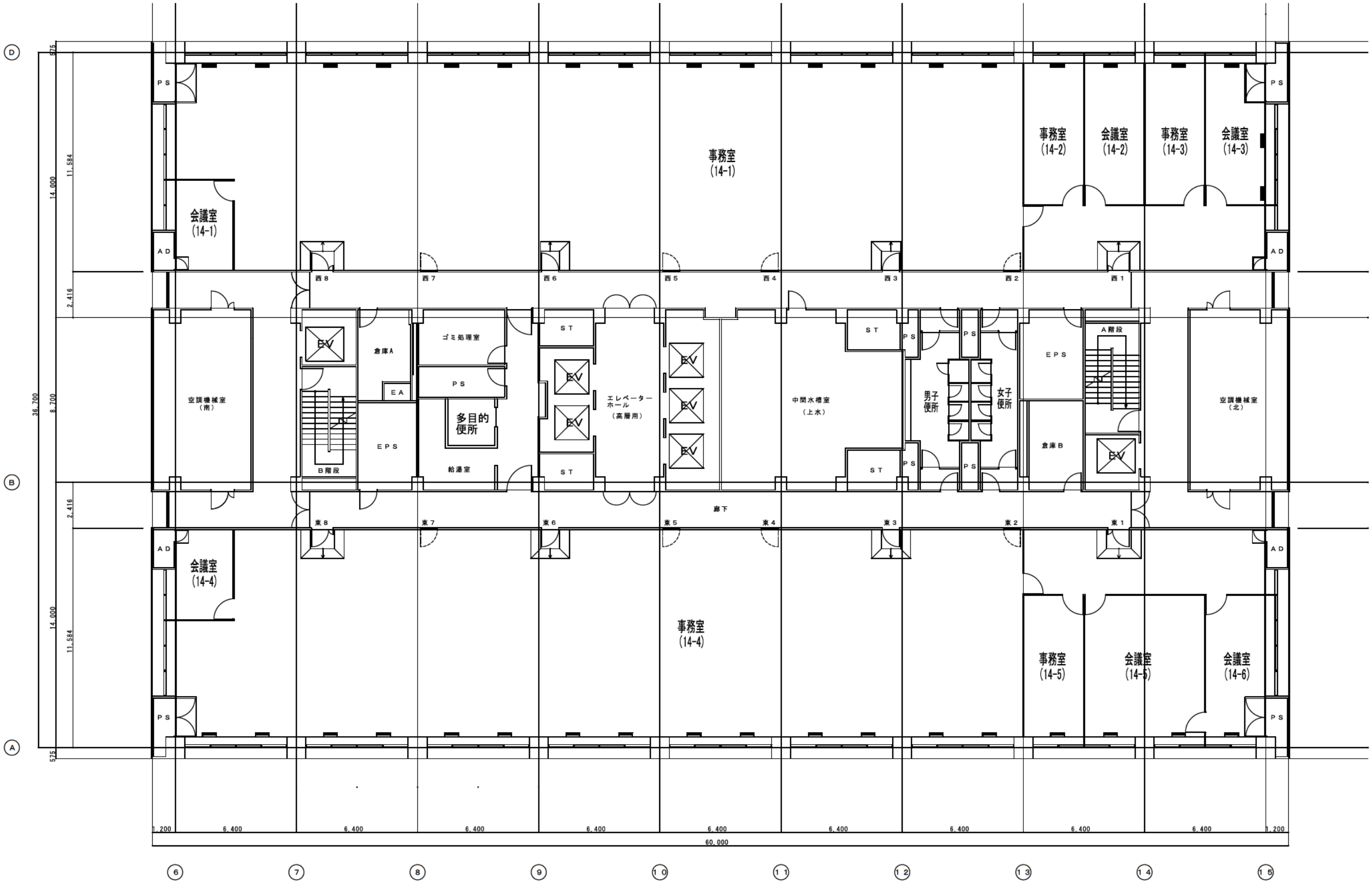
事務室
(14-1)
会議室
(14-1)
事務室
(14-2)
会議室
(14-2)
事務室
(14-3)
会議室
(14-3)
会議室
(14-4)
事務室
(14-4)
事務室
(14-5)
会議室
(14-5)
会議室
(14-6)
空調機械室
(南)
空調機械室
(北)
ゴミ処理室
倉庫A
倉庫B
EPS
PS
AD
ST
EV
EA
多目的
便所
給湯室
B階段
A階段
エレベーター
ホール
(高層用)
中間水槽室
(上水)
男子
便所
女子
便所
廊下
西8
西7
西6
西5
西4
西3
西2
西1
東8
東7
東6
東5
東4
東3
東2
東1
575
11,584
2,416
14,000
8,700
36,700
1,200
6,400
60,000
⑥
⑦
⑧
⑨
⑩
⑪
⑫
⑬
⑭
⑮
Ⓓ
Ⓑ
Ⓐ

本館　１４階平面図

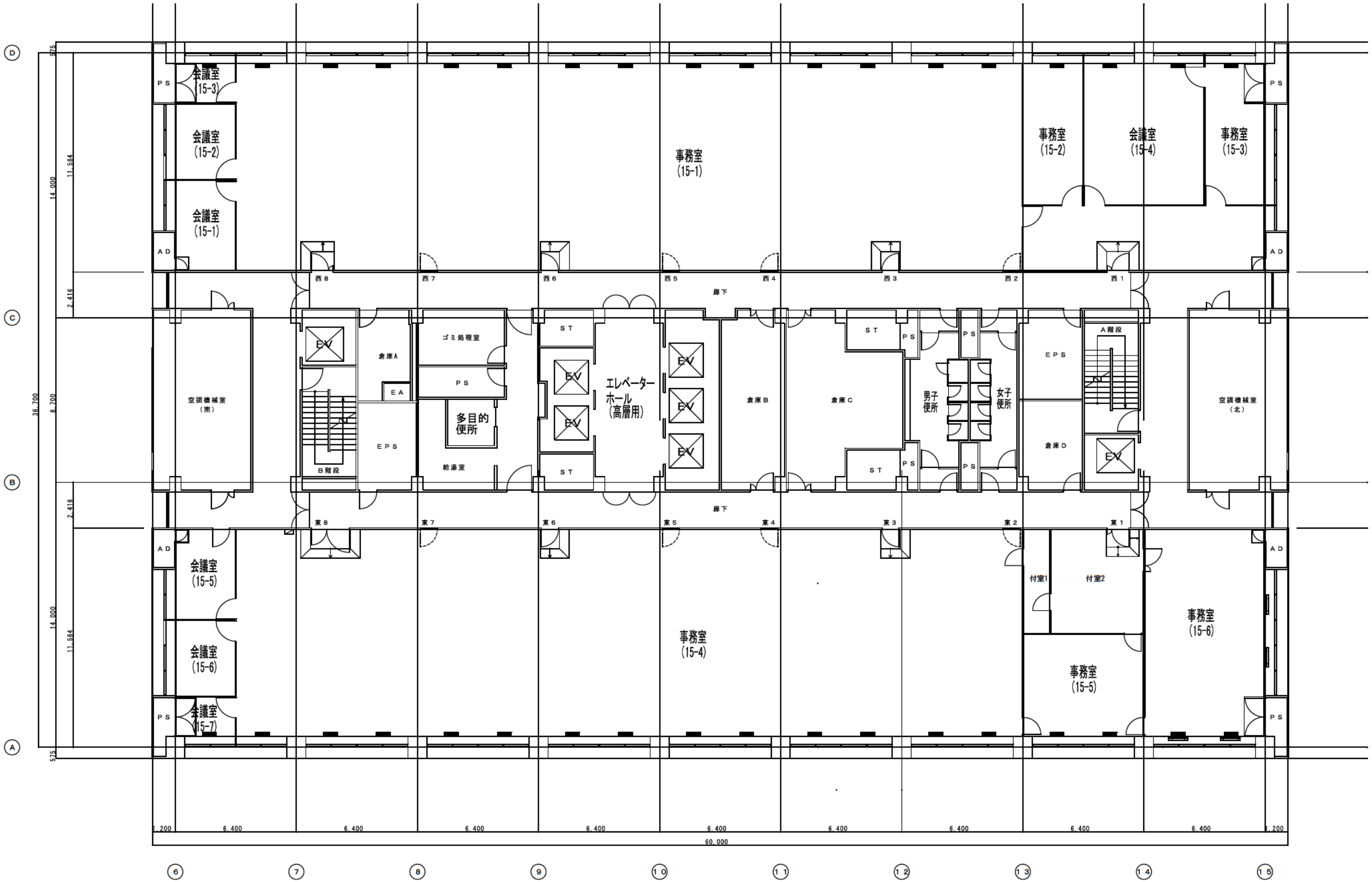
会議室
(15-3)
会議室
(15-2)
会議室
(15-1)
事務室
(15-1)
事務室
(15-2)
会議室
(15-4)
事務室
(15-3)
PS
AD
廊下
空調機械室
(南)
EV
倉庫A
EA
EPS
B階段
ゴミ処理室
PS
多目的
便所
給湯室
ST
エレベーター
ホール
(高層用)
倉庫B
倉庫C
男子
便所
女子
便所
倉庫D
A階段
空調機械室
(北)
会議室
(15-5)
会議室
(15-6)
会議室
(15-7)
事務室
(15-4)
付室1
付室2
事務室
(15-5)
事務室
(15-6)
60,000

本館　１５階平面図

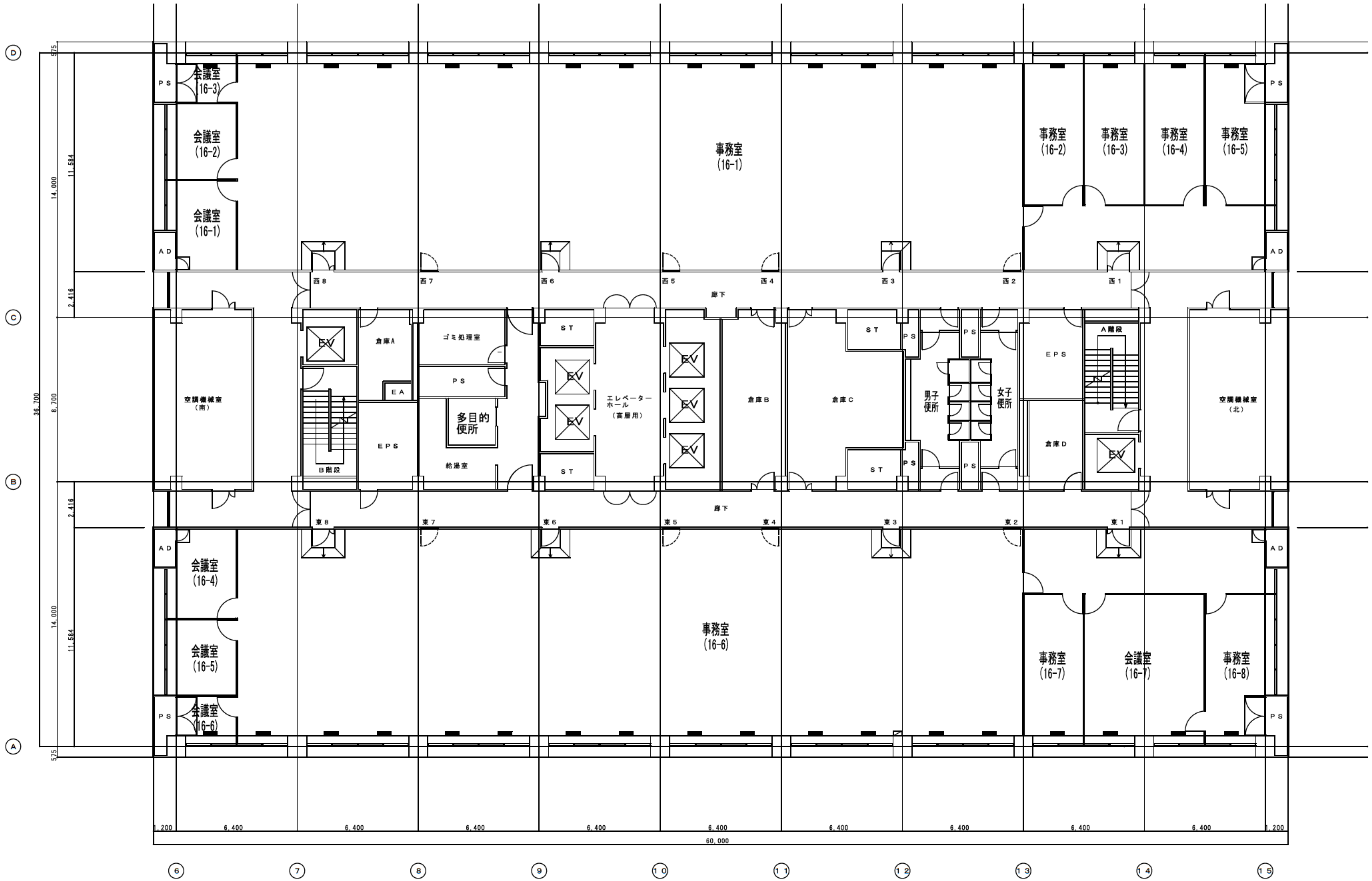
会議室
(16-3)
会議室
(16-2)
会議室
(16-1)
事務室
(16-1)
事務室
(16-2)
事務室
(16-3)
事務室
(16-4)
事務室
(16-5)
PS
AD
西8
西7
西6
西5
西4
西3
西2
西1
廊下
空調機械室
(南)
EV
倉庫A
ゴミ処理室
ST
エレベーターホール
(高層用)
倉庫B
倉庫C
男子便所
女子便所
EPS
A階段
B階段
EA
多目的便所
給湯室
倉庫D
空調機械室
(北)
東8
東7
東6
東5
東4
東3
東2
東1
会議室
(16-4)
会議室
(16-5)
会議室
(16-6)
事務室
(16-6)
事務室
(16-7)
会議室
(16-7)
事務室
(16-8)
575
14,000
11,584
2,416
36,700
8,700
1,200
6,400
60,000
6
7
8
9
10
11
12
13
14
15
D
C
B
A

本館　１６階平面図

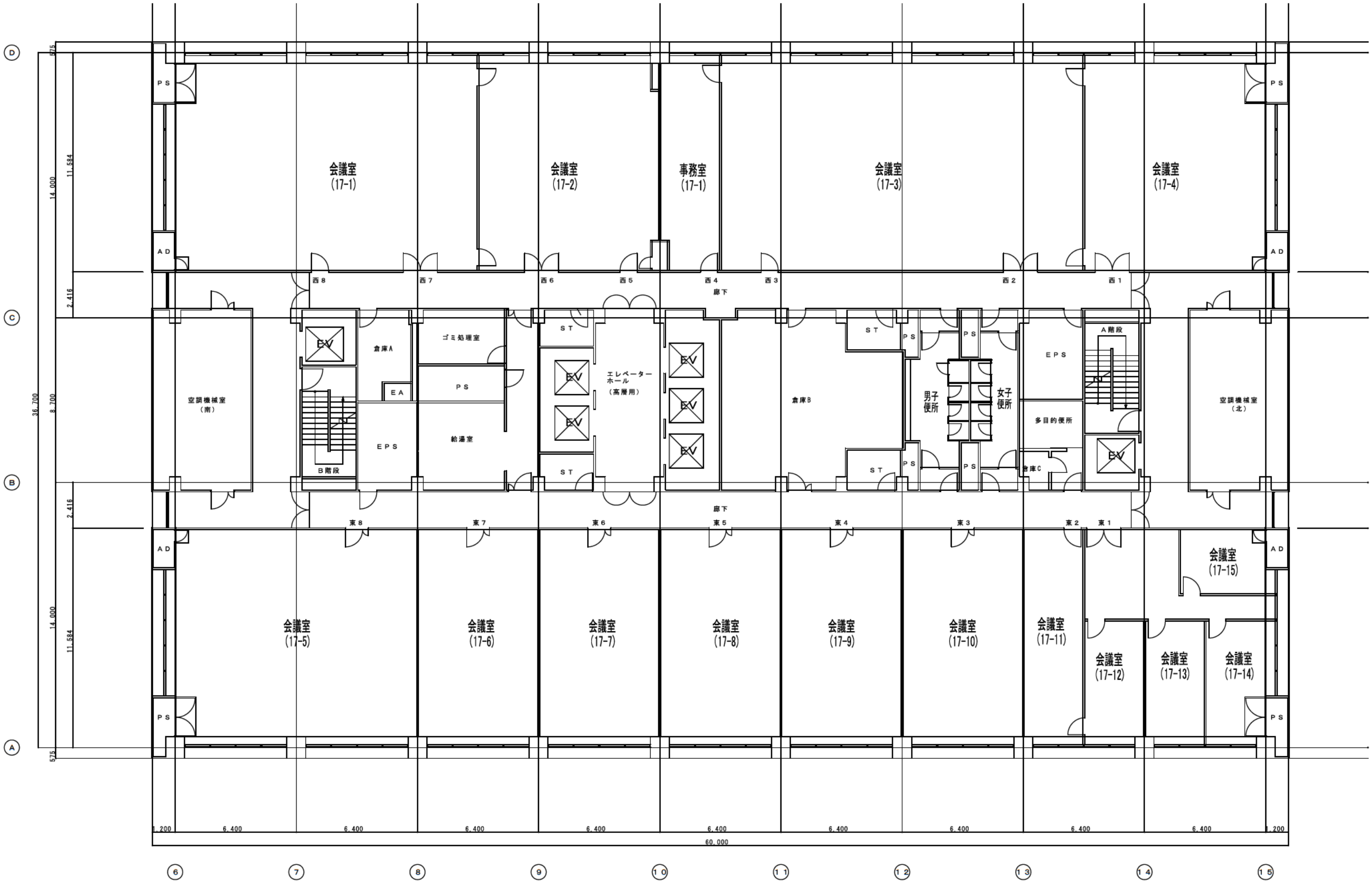
会議室
(17-1)
会議室
(17-2)
事務室
(17-1)
会議室
(17-3)
会議室
(17-4)
会議室
(17-5)
会議室
(17-6)
会議室
(17-7)
会議室
(17-8)
会議室
(17-9)
会議室
(17-10)
会議室
(17-11)
会議室
(17-12)
会議室
(17-13)
会議室
(17-14)
会議室
(17-15)
空調機械室
(南)
空調機械室
(北)
倉庫A
倉庫B
倉庫C
ゴミ処理室
給湯室
エレベーター
ホール
(高層用)
男子
便所
女子
便所
多目的便所
EPS
PS
ST
EV
EA
AD
A階段
B階段
廊下
西1
西2
西3
西4
西5
西6
西7
西8
東1
東2
東3
東4
東5
東6
東7
東8
575
11,584
2,416
14,000
8,700
36,700
1,200
6,400
60,000
①
②
③
④
⑤
⑥
⑦
⑧
⑨
⑩
⑪
⑫
⑬
⑭
⑮
Ⓐ
Ⓑ
Ⓒ
Ⓓ

本館　１７階平面図

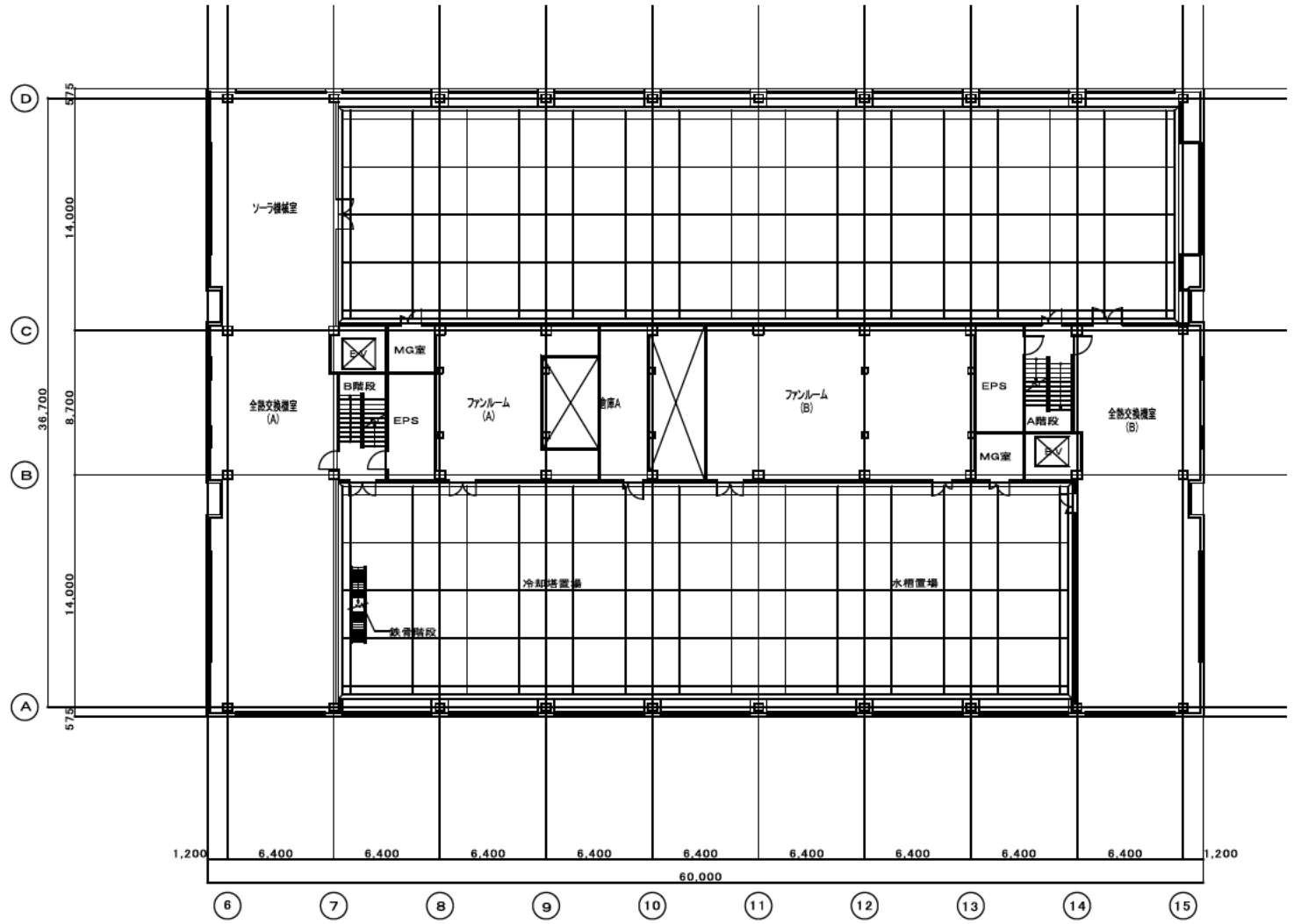

本館　１８階平面図

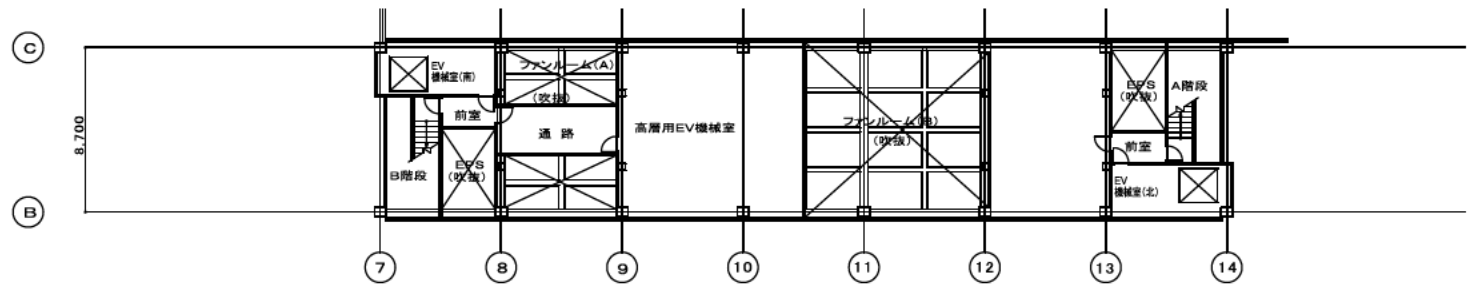

本館　ＭＲ階平面図

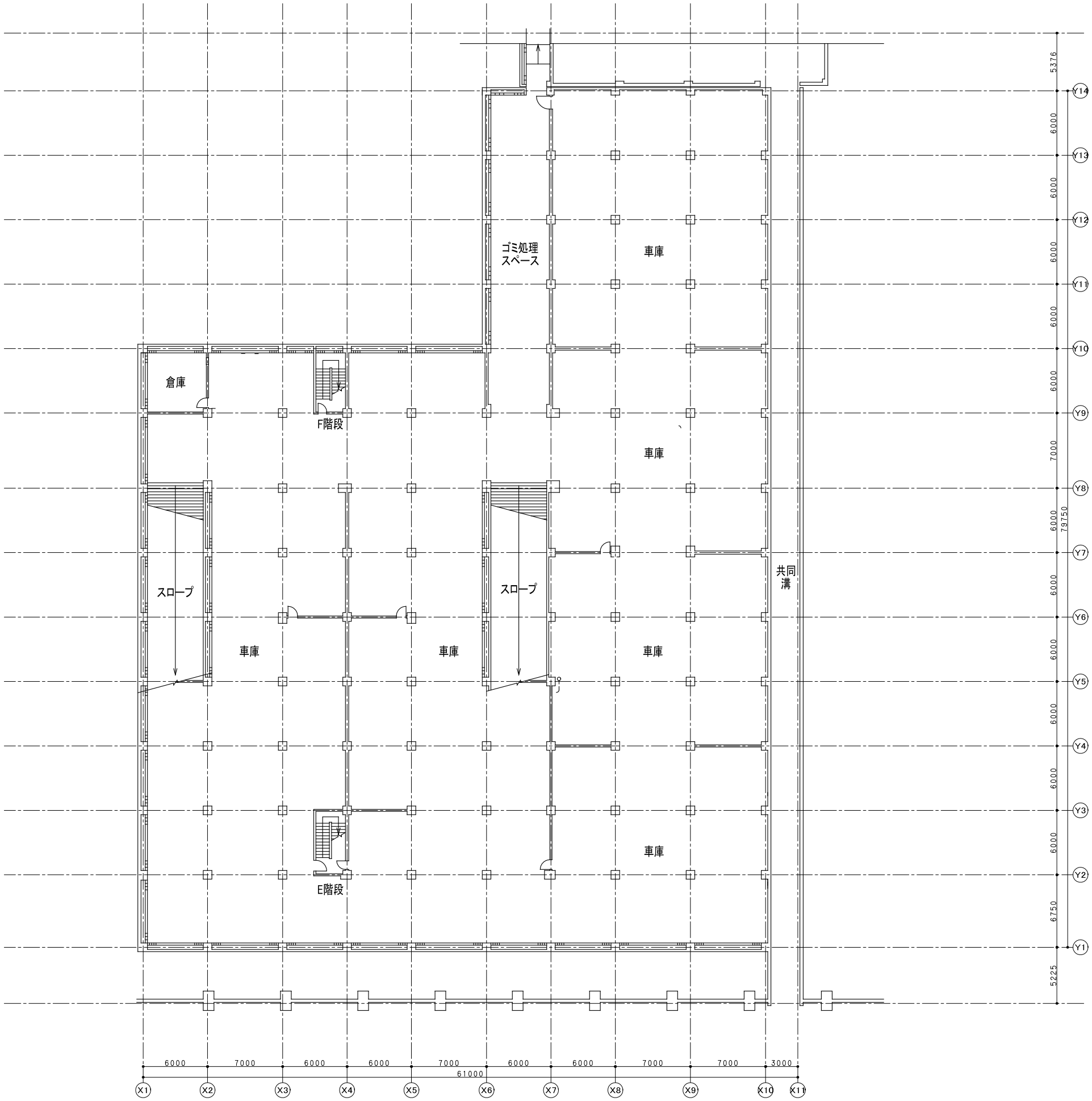

車庫・厚生棟 地下２Ｆ平面図

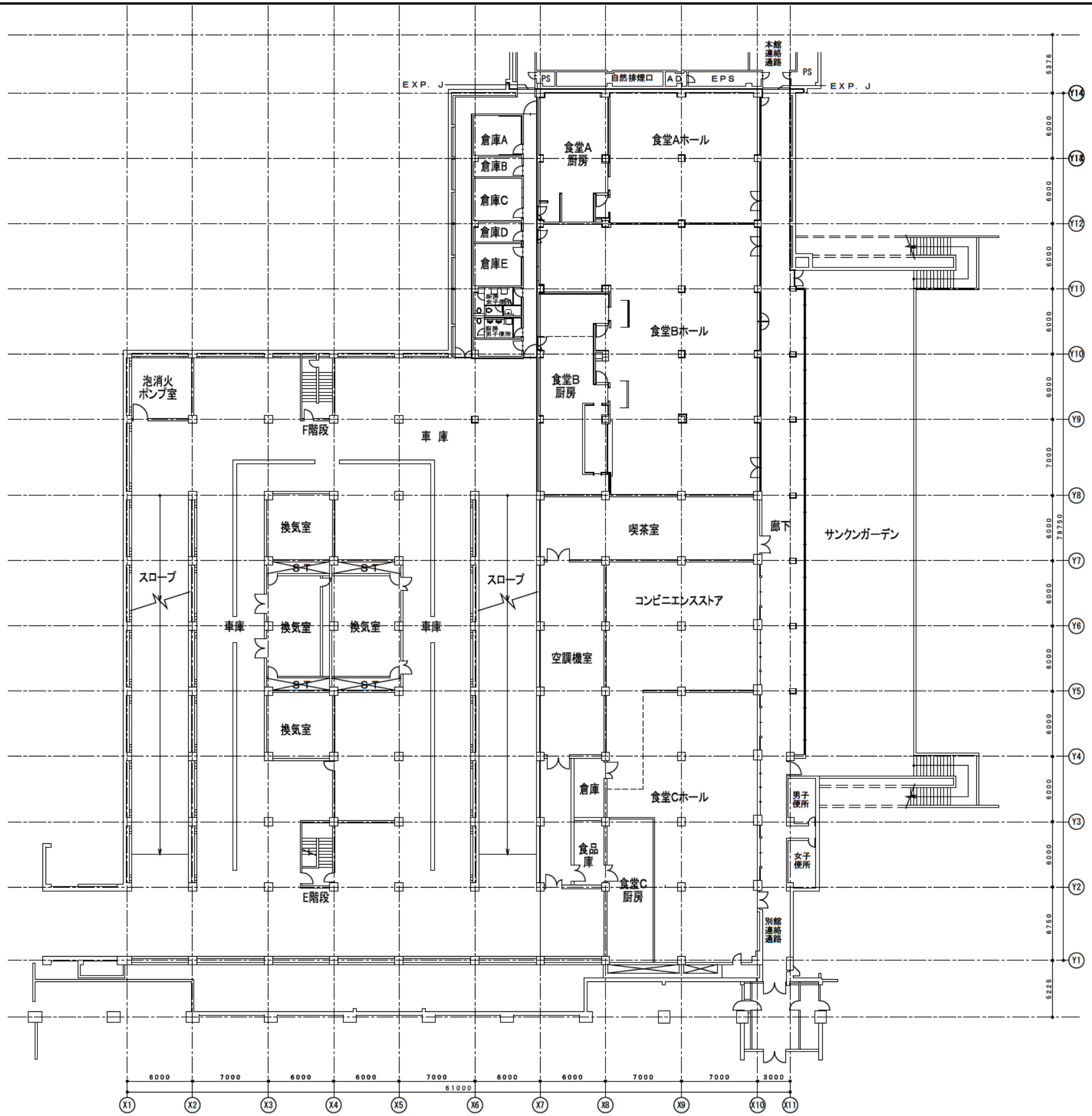

車庫・厚生棟 地下１Ｆ平面図

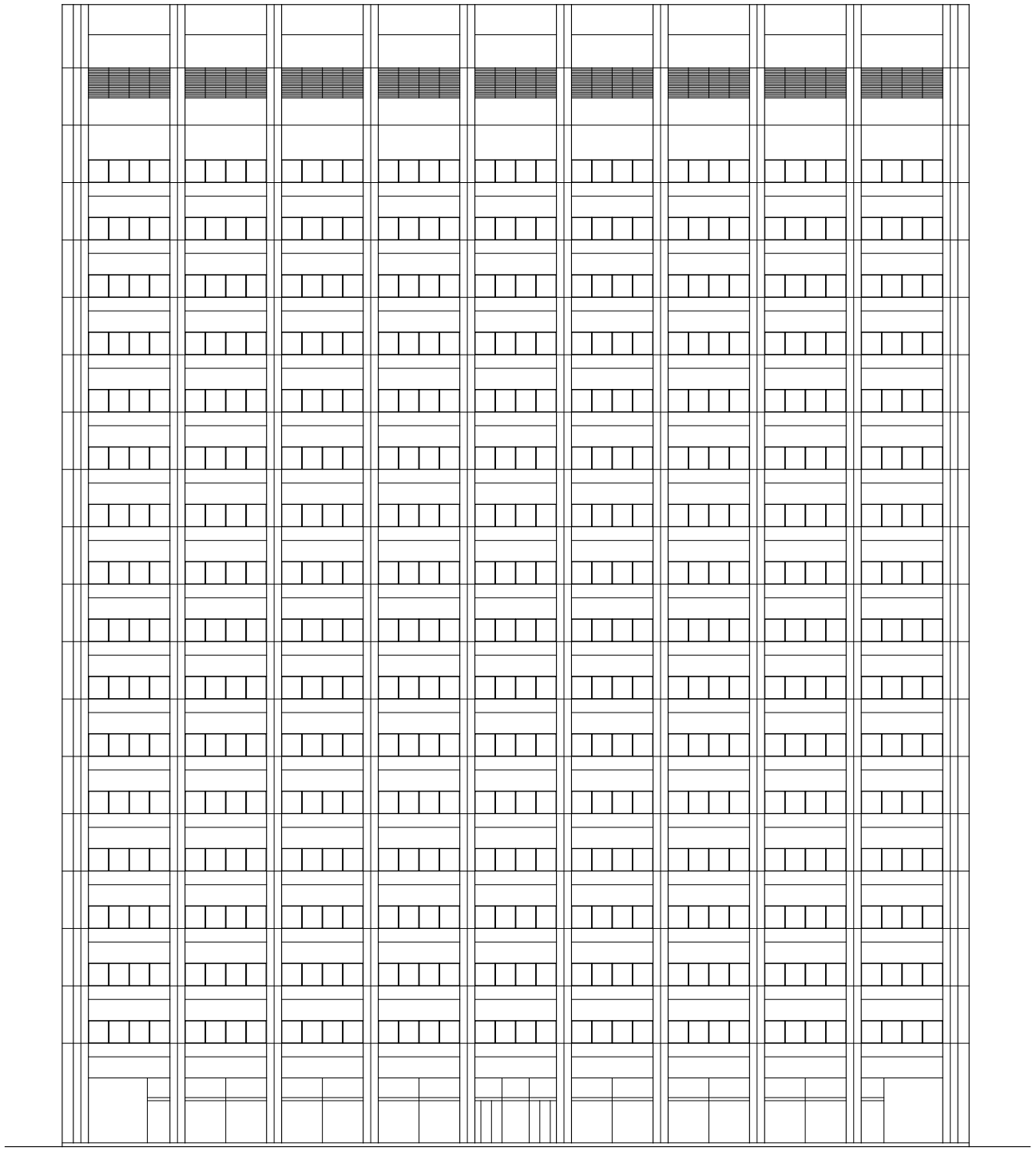

本館　東立面図

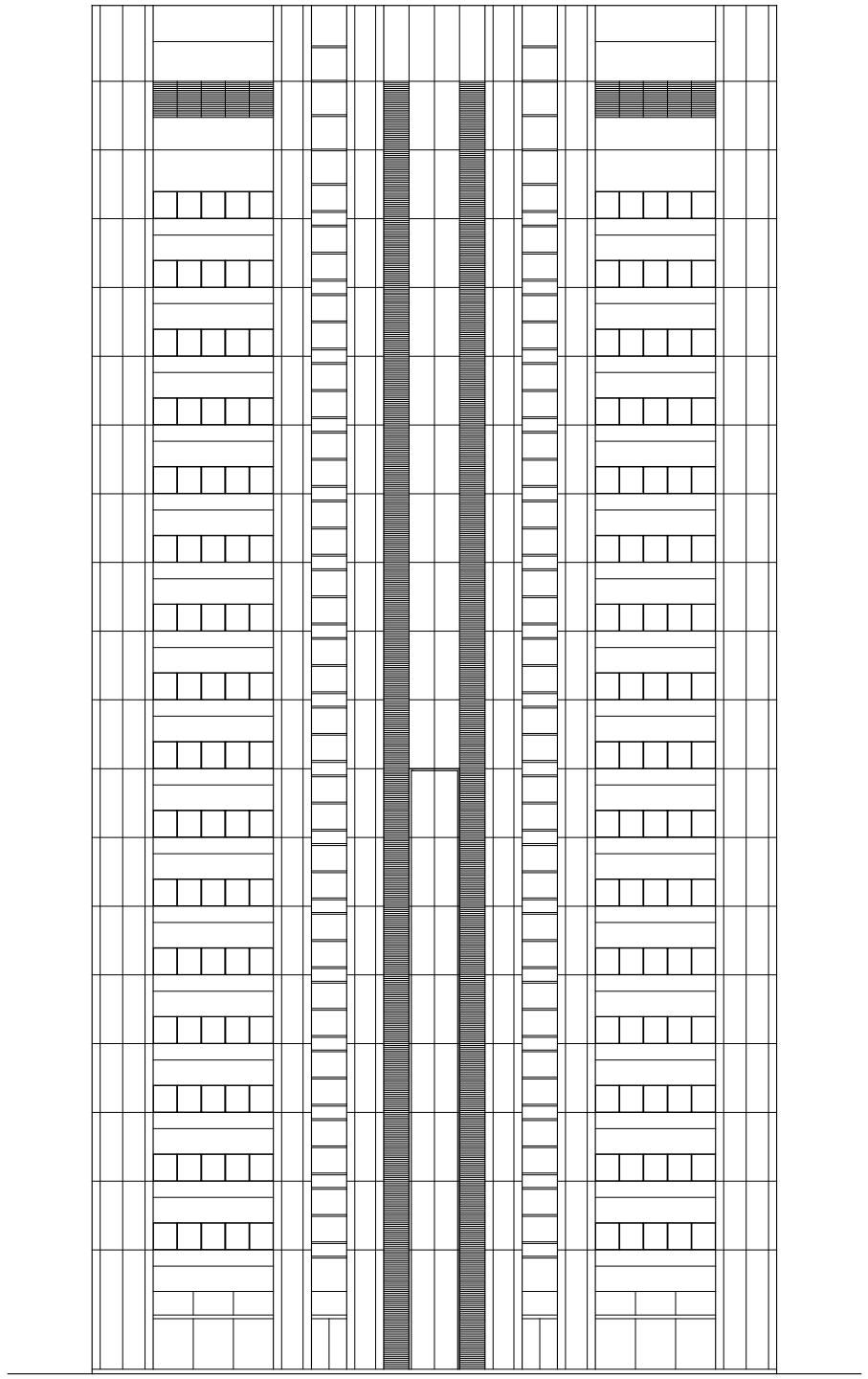

本館　南立面図

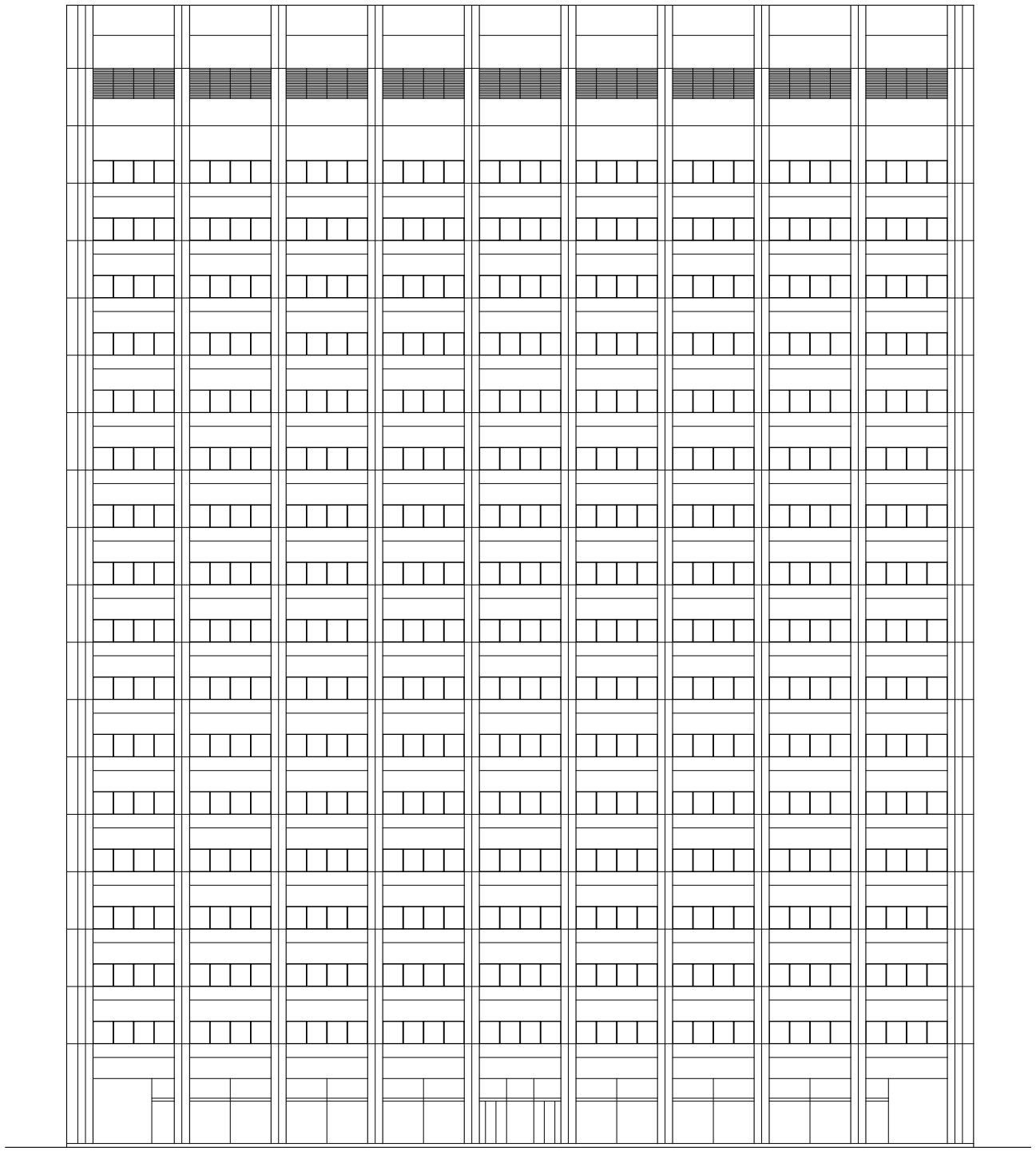

本館　西立面図

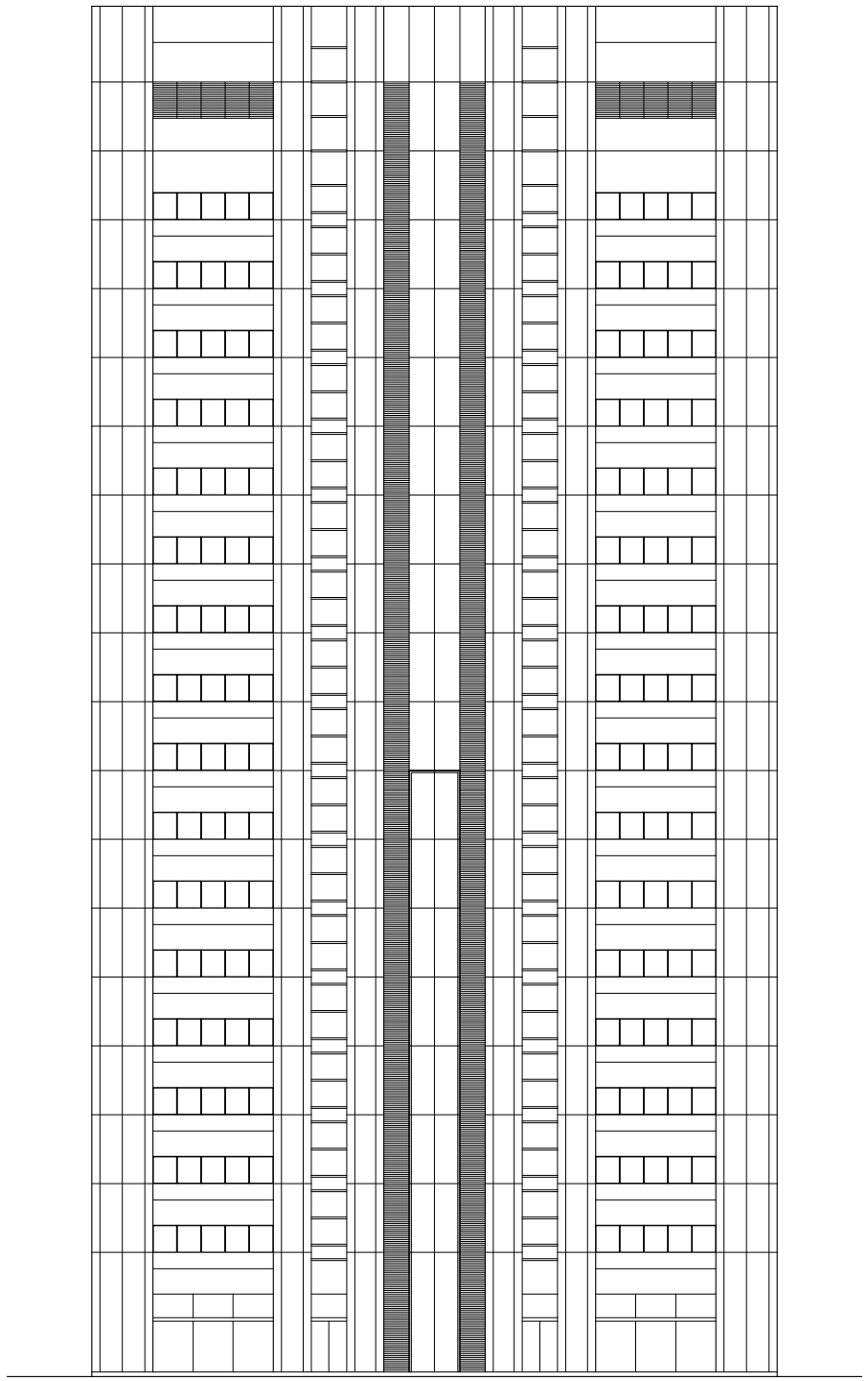

本館　北立面図

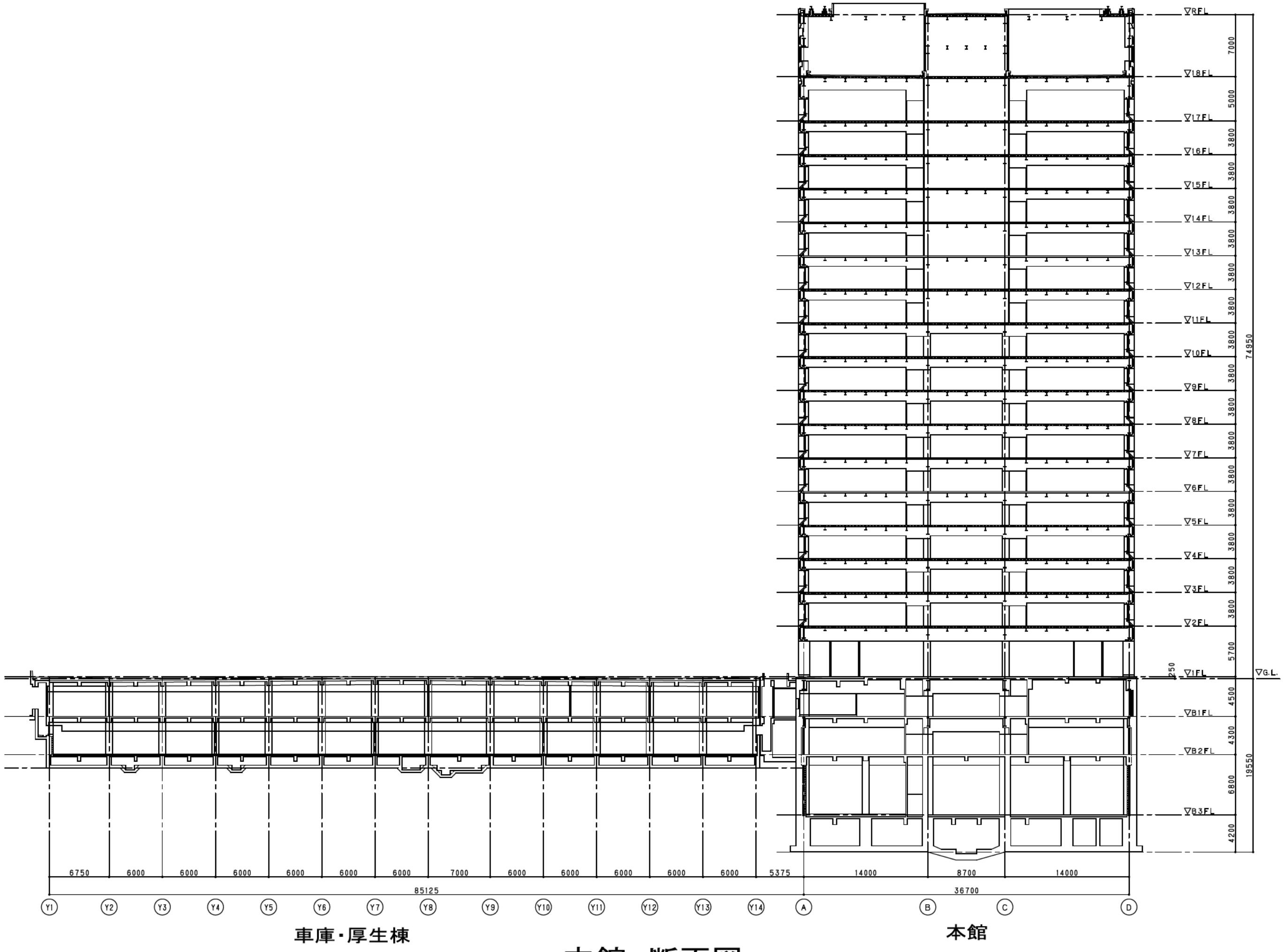
RFL
18FL
17FL
16FL
15FL
14FL
13FL
12FL
11FL
10FL
9FL
8FL
7FL
6FL
5FL
4FL
3FL
2FL
1FL
G.L.
B1FL
B2FL
B3FL
7000
5000
3800
5700
250
4500
4300
6800
4200
74950
19550
6750
6000
7000
5375
14000
8700
85125
36700
Y1
Y2
Y3
Y4
Y5
Y6
Y7
Y8
Y9
Y10
Y11
Y12
Y13
Y14
A
B
C
D
車庫・厚生棟
本館

本館　断面図

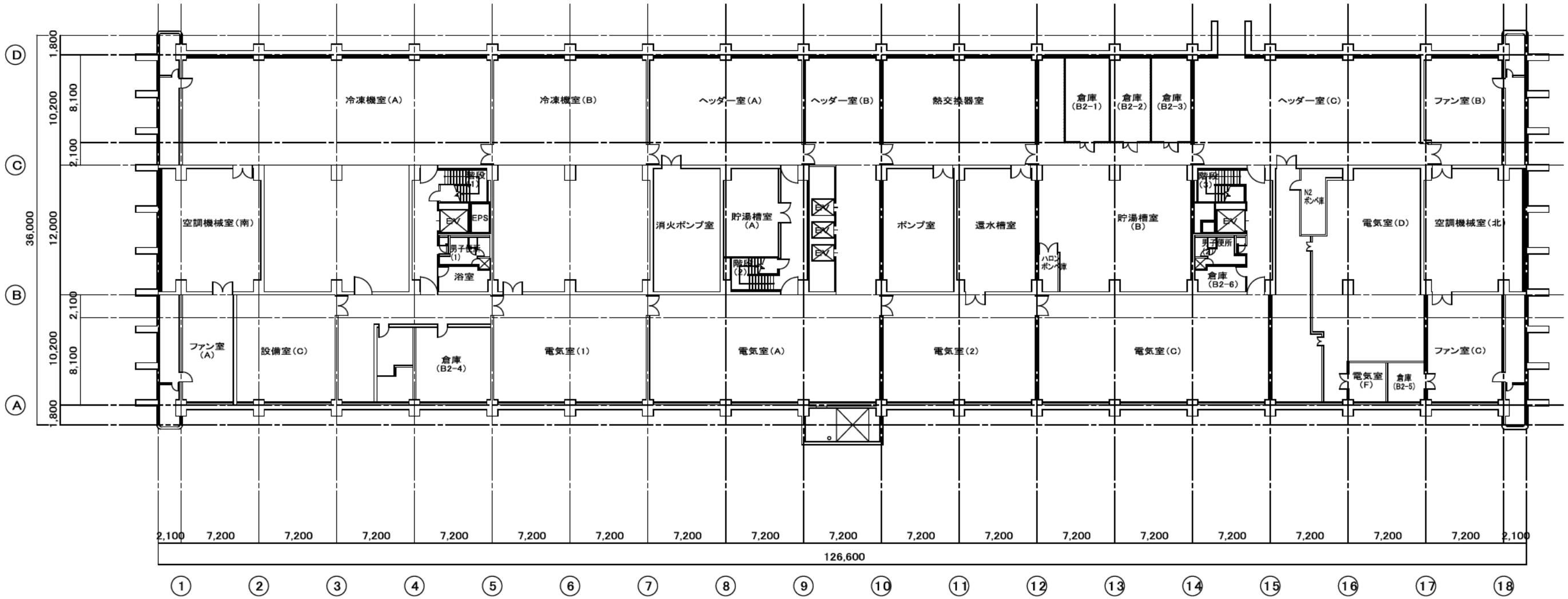
冷凍機室(A)
冷凍機室(B)
ヘッダー室(A)
ヘッダー室(B)
熱交換器室
倉庫(B2-1)
倉庫(B2-2)
倉庫(B2-3)
ヘッダー室(C)
ファン室(B)
空調機械室(南)
階段(1)
EV
EPS
男子便所(1)
浴室
消火ポンプ室
貯湯槽室(A)
階段(2)
EV
EV
EV
ポンプ室
還水槽室
ハロンボンベ庫
貯湯槽室(B)
階段(3)
EV
男子便所(2)
倉庫(B2-6)
N2ボンベ庫
電気室(D)
空調機械室(北)
ファン室(A)
設備室(C)
倉庫(B2-4)
電気室(1)
電気室(A)
電気室(2)
電気室(C)
電気室(F)
倉庫(B2-5)
ファン室(C)
36,000
1,800
10,200
8,100
2,100
12,000
2,100
10,200
8,100
1,800
2,100
7,200
126,600
1
2
3
4
5
6
7
8
9
10
11
12
13
14
15
16
17
18
A
B
C
D

別館　地下２階平面図

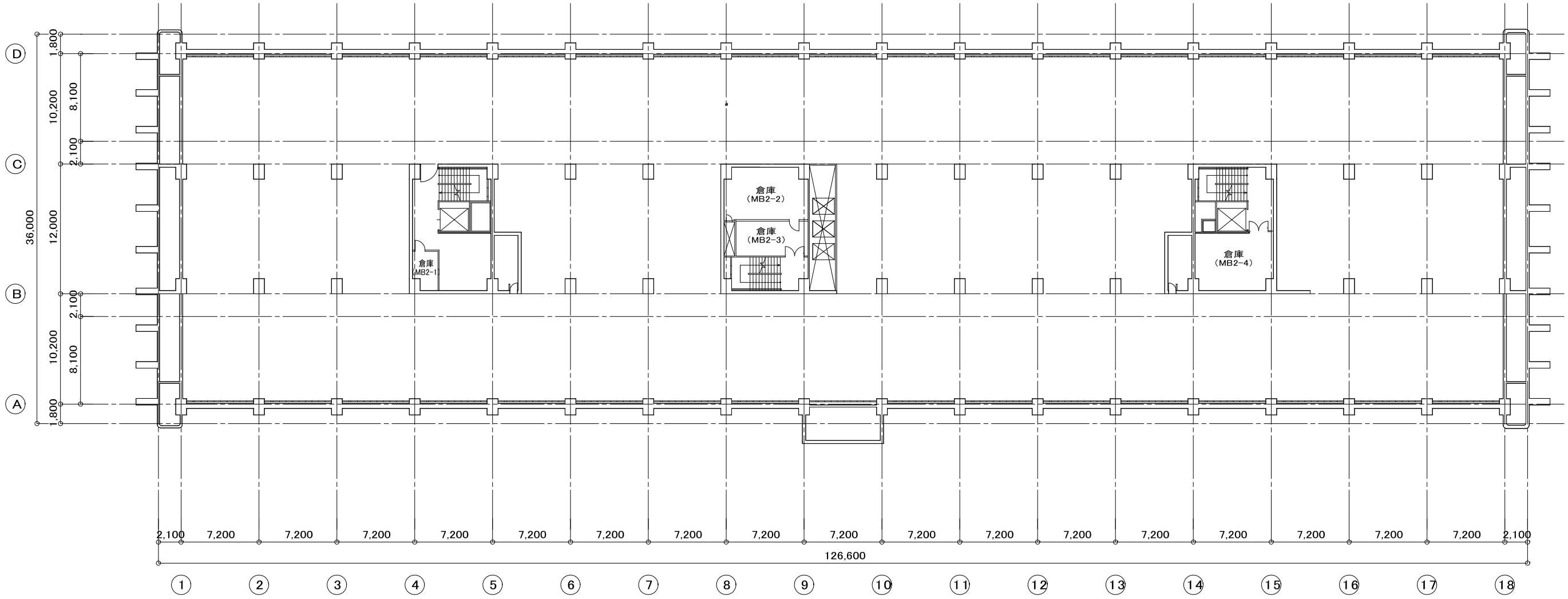
倉庫
(MB2-1)
倉庫
(MB2-2)
倉庫
(MB2-3)
倉庫
(MB2-4)
D
C
B
A
1,800
10,200
8,100
2,100
12,000
2,100
10,200
8,100
1,800
36,000
2,100
7,200
126,600
1
2
3
4
5
6
7
8
9
10
11
12
13
14
15
16
17
18

別館　MB2階平面図

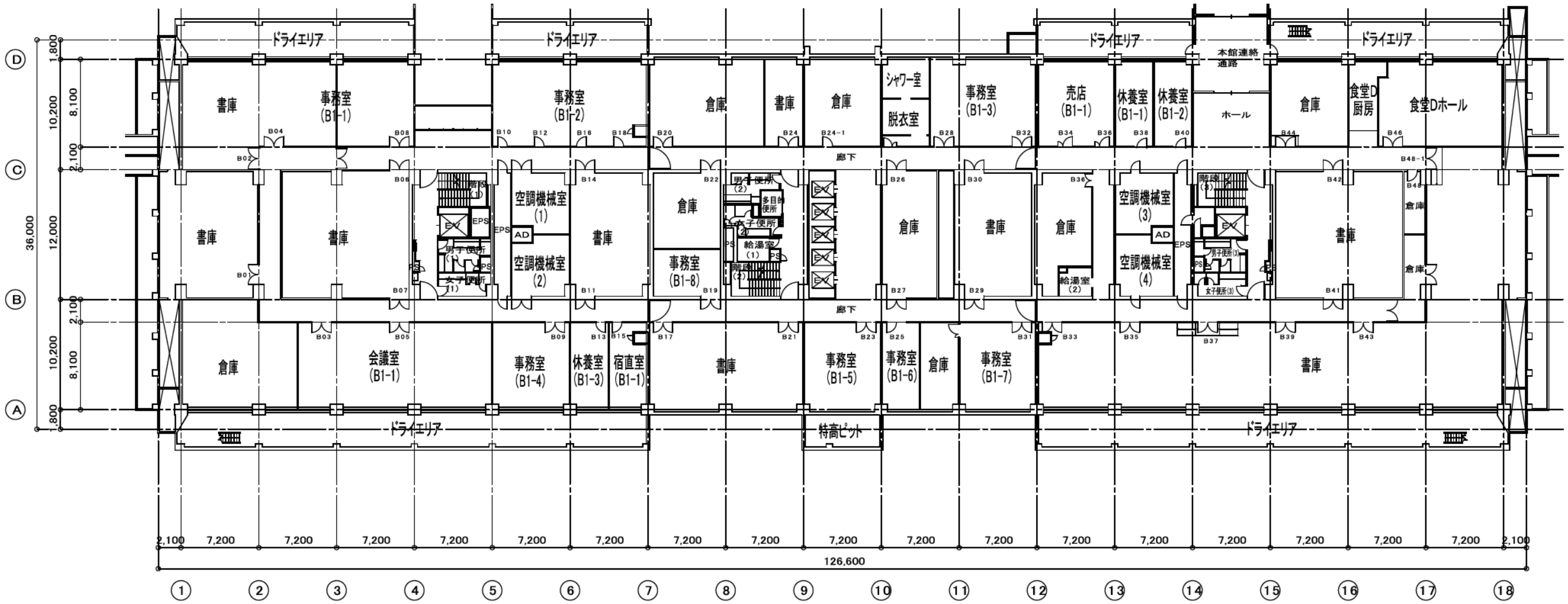
ドライエリア
書庫
事務室 (B1-1)
事務室 (B1-2)
倉庫
書庫
倉庫
シャワー室
脱衣室
事務室 (B1-3)
売店 (B1-1)
休養室 (B1-1)
休養室 (B1-2)
本館連絡通路
ホール
食堂D厨房
食堂Dホール
廊下
空調機械室 (1)
空調機械室 (2)
空調機械室 (3)
空調機械室 (4)
事務室 (B1-8)
給湯室 (1)
給湯室 (2)
会議室 (B1-1)
事務室 (B1-4)
休養室 (B1-3)
宿直室 (B1-1)
事務室 (B1-5)
事務室 (B1-6)
事務室 (B1-7)
特高ピット
126,600

別館　地下１階平面図

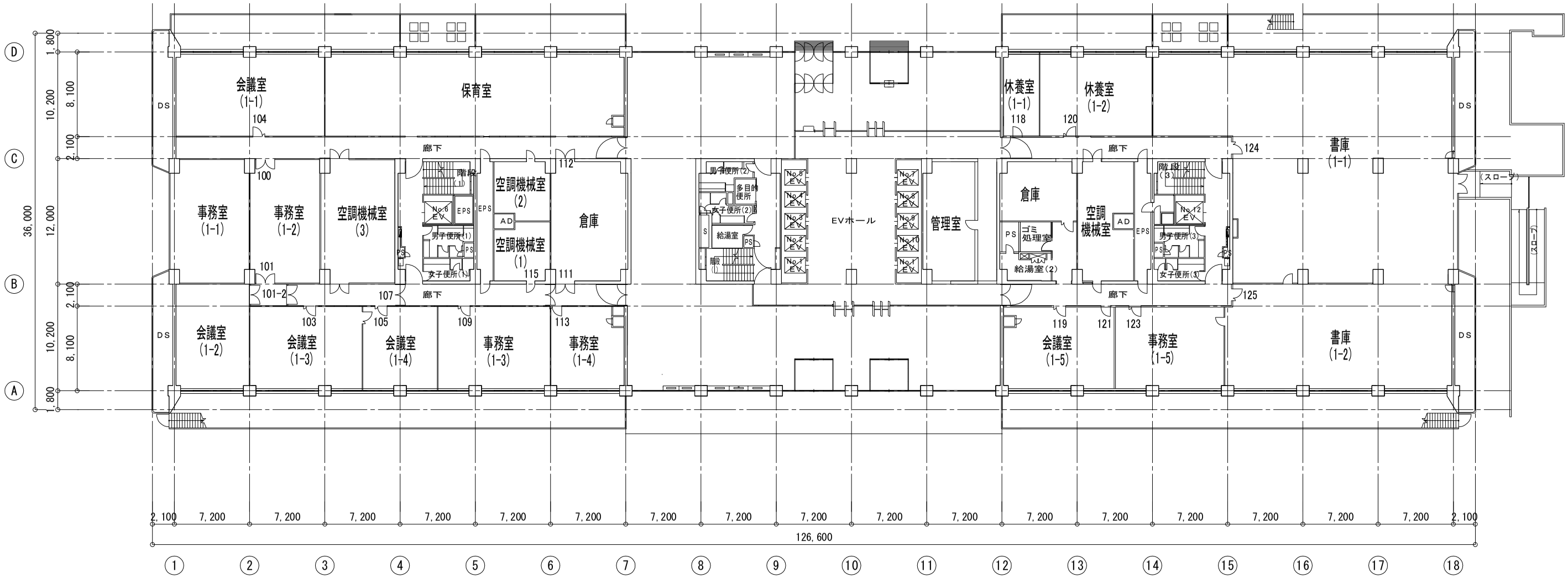
会議室
(1-1)
保育室
休養室
(1-1)
休養室
(1-2)
書庫
(1-1)
事務室
(1-1)
事務室
(1-2)
空調機械室
(3)
空調機械室
(2)
空調機械室
(1)
倉庫
EVホール
管理室
倉庫
空調
機械室
会議室
(1-2)
会議室
(1-3)
会議室
(1-4)
事務室
(1-3)
事務室
(1-4)
会議室
(1-5)
事務室
(1-5)
書庫
(1-2)
廊下
DS
EPS
AD
PS
No.6 EV
No.7 EV
No.8 EV
No.10 EV
No.12 EV
男子便所(1)
女子便所(1)
男子便所(2)
女子便所(2)
男子便所(3)
女子便所(3)
多目的便所
給湯室
給湯室(2)
ゴミ処理室
階段(1)
階段(2)
階段(3)
(スロープ)
126,600

別館　１階平面図

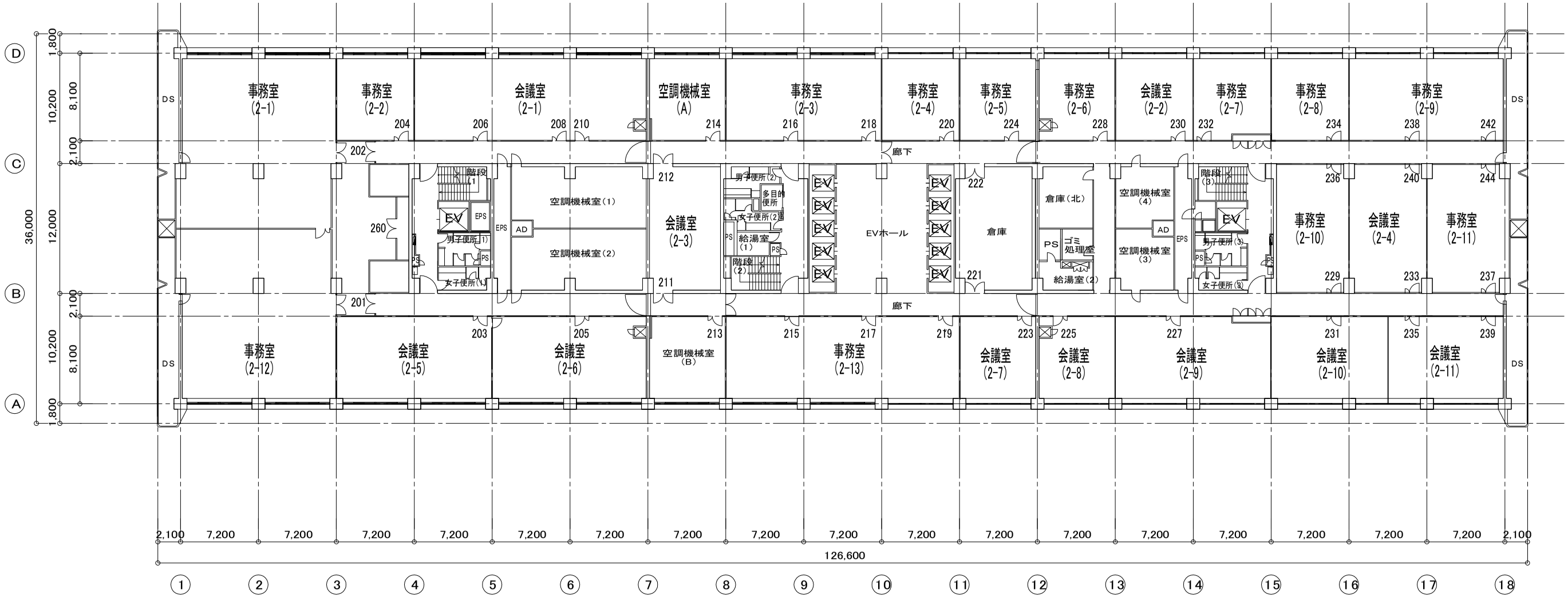
事務室 (2-1)
事務室 (2-2)
会議室 (2-1)
空調機械室 (A)
事務室 (2-3)
事務室 (2-4)
事務室 (2-5)
事務室 (2-6)
会議室 (2-2)
事務室 (2-7)
事務室 (2-8)
事務室 (2-9)
廊下
空調機械室（1）
空調機械室（2）
会議室 (2-3)
EVホール
倉庫
倉庫（北）
ゴミ処理室
給湯室（2）
空調機械室（4）
空調機械室（3）
事務室 (2-10)
会議室 (2-4)
事務室 (2-11)
事務室 (2-12)
会議室 (2-5)
会議室 (2-6)
空調機械室 (B)
事務室 (2-13)
会議室 (2-7)
会議室 (2-8)
会議室 (2-9)
会議室 (2-10)
会議室 (2-11)
126,600

別館　２階平面図

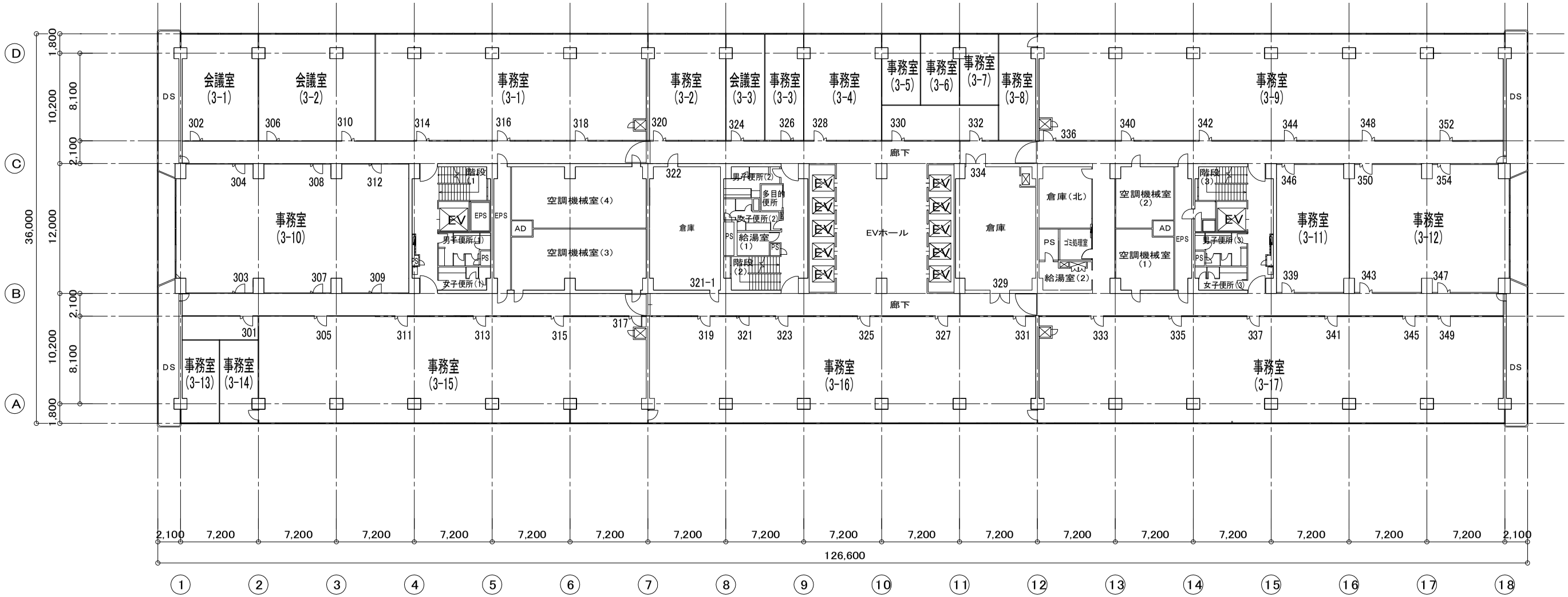
会議室(3-1)
会議室(3-2)
事務室(3-1)
事務室(3-2)
会議室(3-3)
事務室(3-3)
事務室(3-4)
事務室(3-5)
事務室(3-6)
事務室(3-7)
事務室(3-8)
事務室(3-9)
事務室(3-10)
事務室(3-11)
事務室(3-12)
事務室(3-13)
事務室(3-14)
事務室(3-15)
事務室(3-16)
事務室(3-17)
廊下
EVホール
倉庫
倉庫(北)
空調機械室(1)
空調機械室(2)
空調機械室(3)
空調機械室(4)
給湯室(1)
給湯室(2)
男子便所(1)
女子便所(1)
男子便所(2)
女子便所(2)
男子便所(3)
女子便所(3)
多目的便所
階段(1)
階段(2)
階段(3)
ゴミ処理室
EV
EPS
AD
PS
DS
36,000
126,600

別館　３階平面図

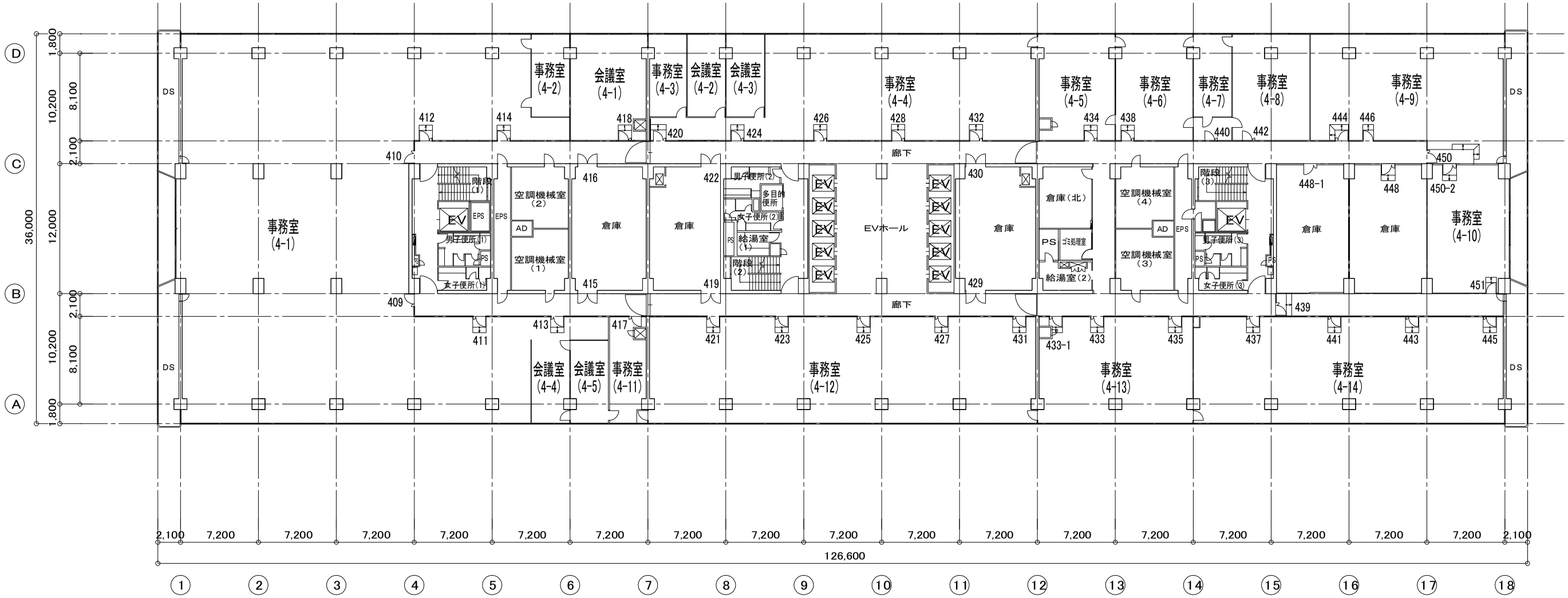
事務室 (4-1)
事務室 (4-2)
会議室 (4-1)
事務室 (4-3)
会議室 (4-2)
会議室 (4-3)
事務室 (4-4)
事務室 (4-5)
事務室 (4-6)
事務室 (4-7)
事務室 (4-8)
事務室 (4-9)
事務室 (4-10)
会議室 (4-4)
会議室 (4-5)
事務室 (4-11)
事務室 (4-12)
事務室 (4-13)
事務室 (4-14)
廊下
EVホール
倉庫
倉庫(北)
空調機械室 (1)
空調機械室 (2)
空調機械室 (3)
空調機械室 (4)
給湯室 (1)
給湯室 (2)
男子便所 (1)
女子便所 (1)
男子便所 (2)
女子便所 (2)
男子便所 (3)
女子便所 (3)
多目的便所
階段 (1)
階段 (2)
階段 (3)
ゴミ処理室
EV
EPS
AD
PS
DS
126,600

別館　４階平面図

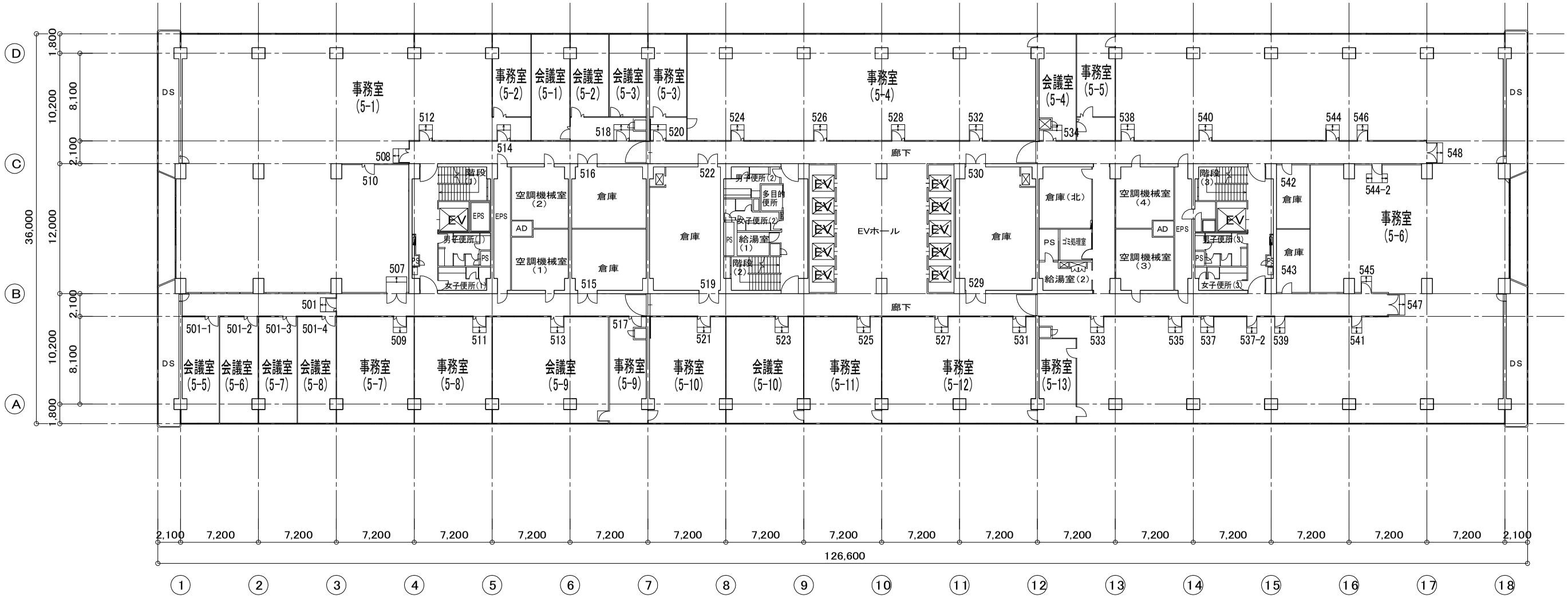
事務室 (5-1)
事務室 (5-2)
会議室 (5-1)
会議室 (5-2)
会議室 (5-3)
事務室 (5-3)
事務室 (5-4)
会議室 (5-4)
事務室 (5-5)
事務室 (5-6)
会議室 (5-5)
会議室 (5-6)
会議室 (5-7)
会議室 (5-8)
事務室 (5-7)
事務室 (5-8)
会議室 (5-9)
事務室 (5-9)
事務室 (5-10)
会議室 (5-10)
事務室 (5-11)
事務室 (5-12)
事務室 (5-13)
廊下
EVホール
倉庫
倉庫(北)
空調機械室 (1)
空調機械室 (2)
空調機械室 (3)
空調機械室 (4)
給湯室 (1)
給湯室 (2)
男子便所(1)
女子便所(1)
男子便所(2)
女子便所(2)
男子便所(3)
女子便所(3)
多目的便所
ゴミ処理室
階段 (1)
階段 (2)
階段 (3)
EV
EPS
AD
PS
DS
126,600

別館　５階平面図

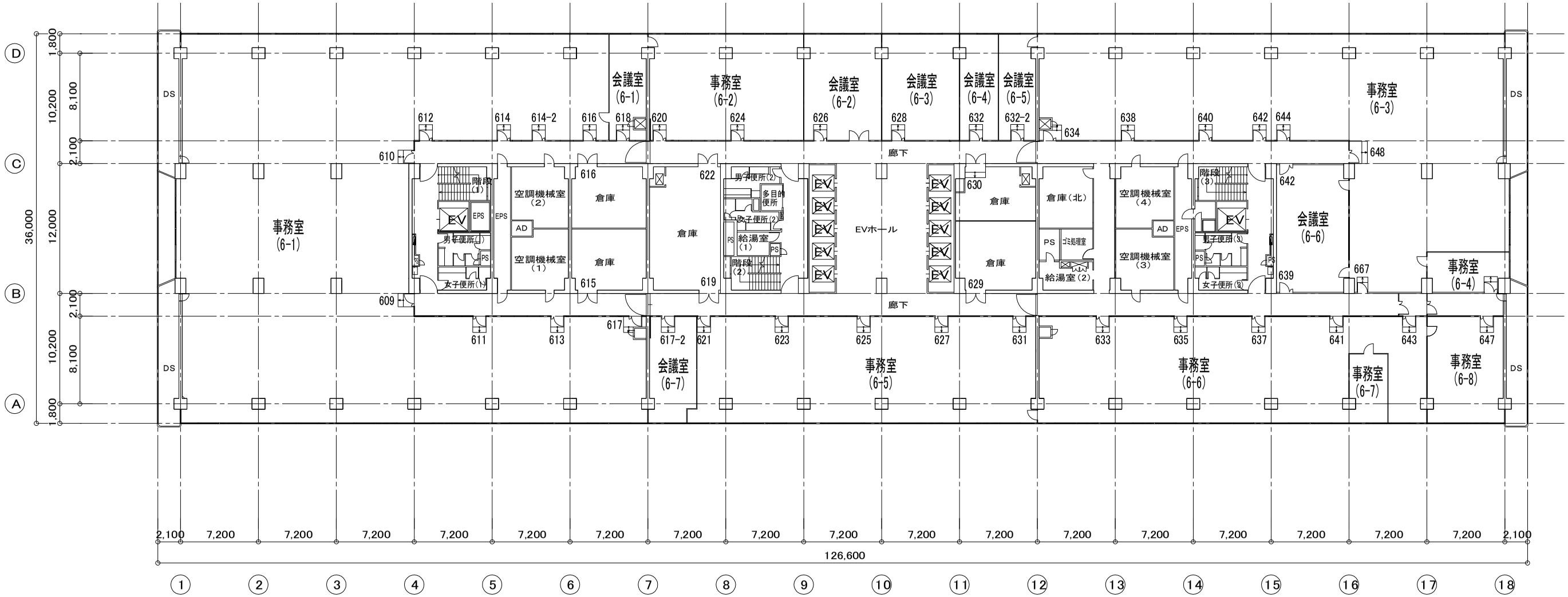
事務室 (6-1)
会議室 (6-1)
事務室 (6-2)
会議室 (6-2)
会議室 (6-3)
会議室 (6-4)
会議室 (6-5)
事務室 (6-3)
会議室 (6-6)
事務室 (6-4)
会議室 (6-7)
事務室 (6-5)
事務室 (6-6)
事務室 (6-7)
事務室 (6-8)
廊下
EVホール
倉庫
倉庫(北)
空調機械室 (1)
空調機械室 (2)
空調機械室 (3)
空調機械室 (4)
給湯室 (1)
給湯室 (2)
男子便所(1)
女子便所(1)
男子便所(2)
女子便所(2)
男子便所(3)
女子便所(3)
多目的便所
階段 (1)
階段 (2)
階段 (3)
ゴミ処理室
EV
EPS
AD
PS
DS
126,600

別館　６階平面図

事務室(7-1)
事務室(7-2)
事務室(7-3)
事務室(7-4)
会議室(7-1)
事務室(7-5)
事務室(7-6)
事務室(7-7)
事務室(7-8)
事務室(7-9)
事務室(7-10)
会議室(7-2)
事務室(7-11)
会議室(7-3)
事務室(7-12)
事務室(7-13)
事務室(7-14)
事務室(7-15)
事務室(7-16)
廊下
EVホール
水槽室(1)
水槽室(2)
倉庫
倉庫(北)
空調機械室(1)
空調機械室(2)
空調機械室(3)
空調機械室(4)
給湯室(1)
給湯室(2)
男子便所(1)
女子便所(1)
男子便所(2)
女子便所(2)
男子便所(3)
女子便所(3)
多目的便所
階段(1)
階段(2)
階段(3)
ゴミ処理室
EV
EPS
AD
PS
DS
36,000
126,600

別館　7階平面図

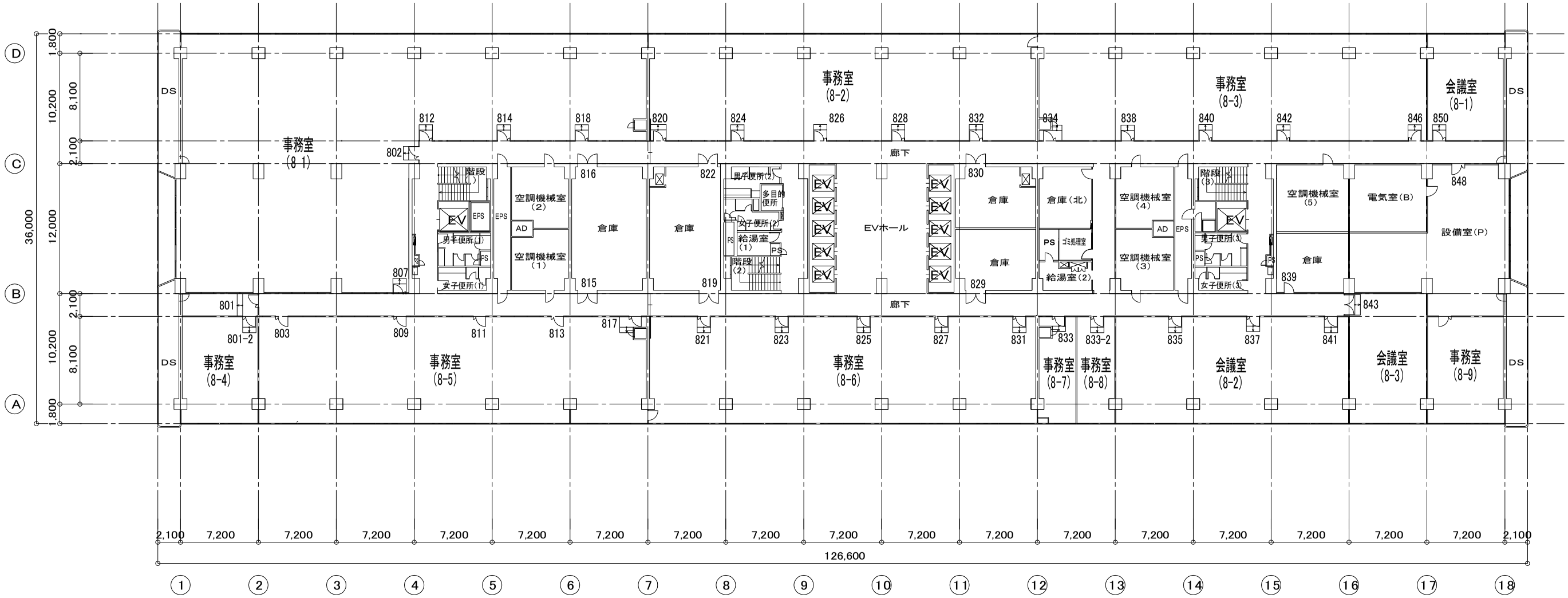
事務室(8-1)
事務室(8-2)
事務室(8-3)
会議室(8-1)
廊下
EVホール
空調機械室(2)
空調機械室(1)
倉庫
倉庫(北)
空調機械室(4)
空調機械室(3)
空調機械室(5)
電気室(B)
設備室(P)
給湯室(1)
給湯室(2)
男子便所(1)
女子便所(1)
男子便所(2)
女子便所(2)
男子便所(3)
女子便所(3)
多目的便所
階段(1)
階段(2)
階段(3)
ゴミ処理室
事務室(8-4)
事務室(8-5)
事務室(8-6)
事務室(8-7)
事務室(8-8)
会議室(8-2)
会議室(8-3)
事務室(8-9)
126,600

別館　8階平面図

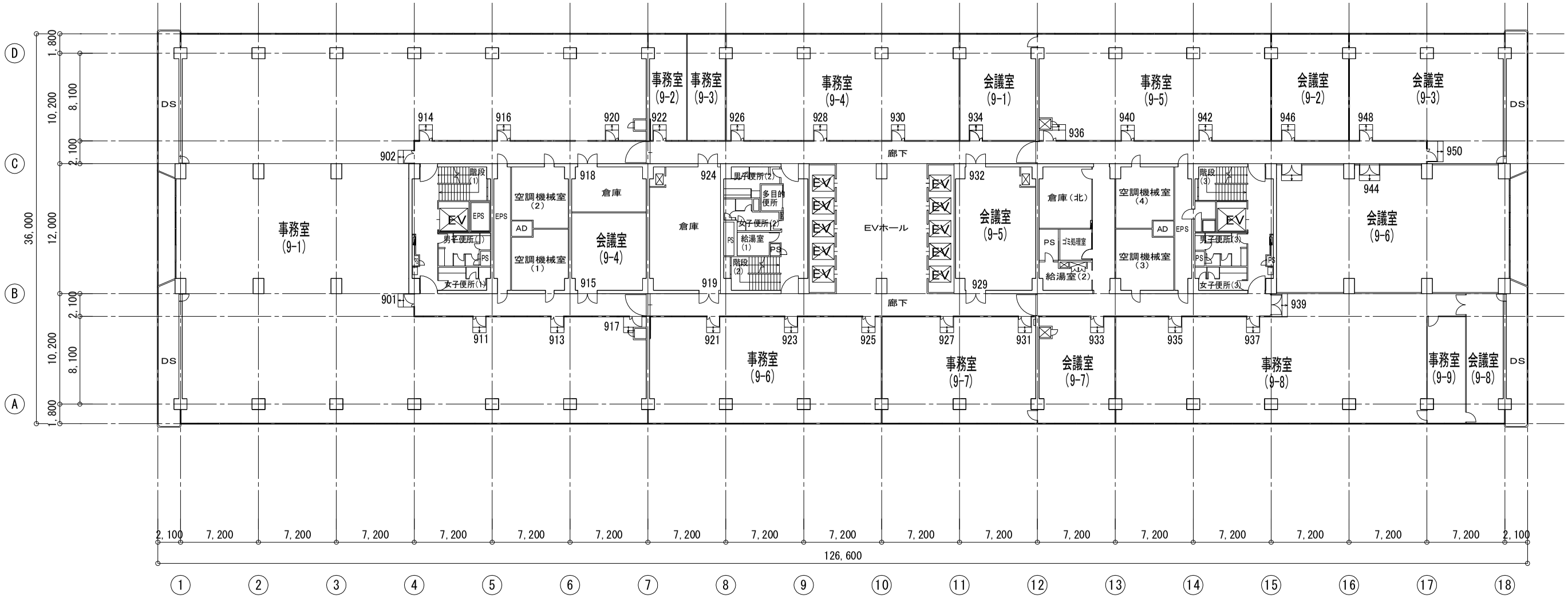
事務室 (9-1)
事務室 (9-2)
事務室 (9-3)
事務室 (9-4)
会議室 (9-1)
事務室 (9-5)
会議室 (9-2)
会議室 (9-3)
会議室 (9-4)
会議室 (9-5)
会議室 (9-6)
事務室 (9-6)
事務室 (9-7)
会議室 (9-7)
事務室 (9-8)
事務室 (9-9)
会議室 (9-8)
倉庫
倉庫（北）
空調機械室 (1)
空調機械室 (2)
空調機械室 (3)
空調機械室 (4)
給湯室 (1)
給湯室 (2)
男子便所 (1)
女子便所 (1)
男子便所 (2)
女子便所 (2)
男子便所 (3)
女子便所 (3)
多目的便所
階段 (1)
階段 (2)
階段 (3)
EV
EVホール
廊下
DS
EPS
AD
PS
ゴミ処理室
126, 600

別館　９階平面図

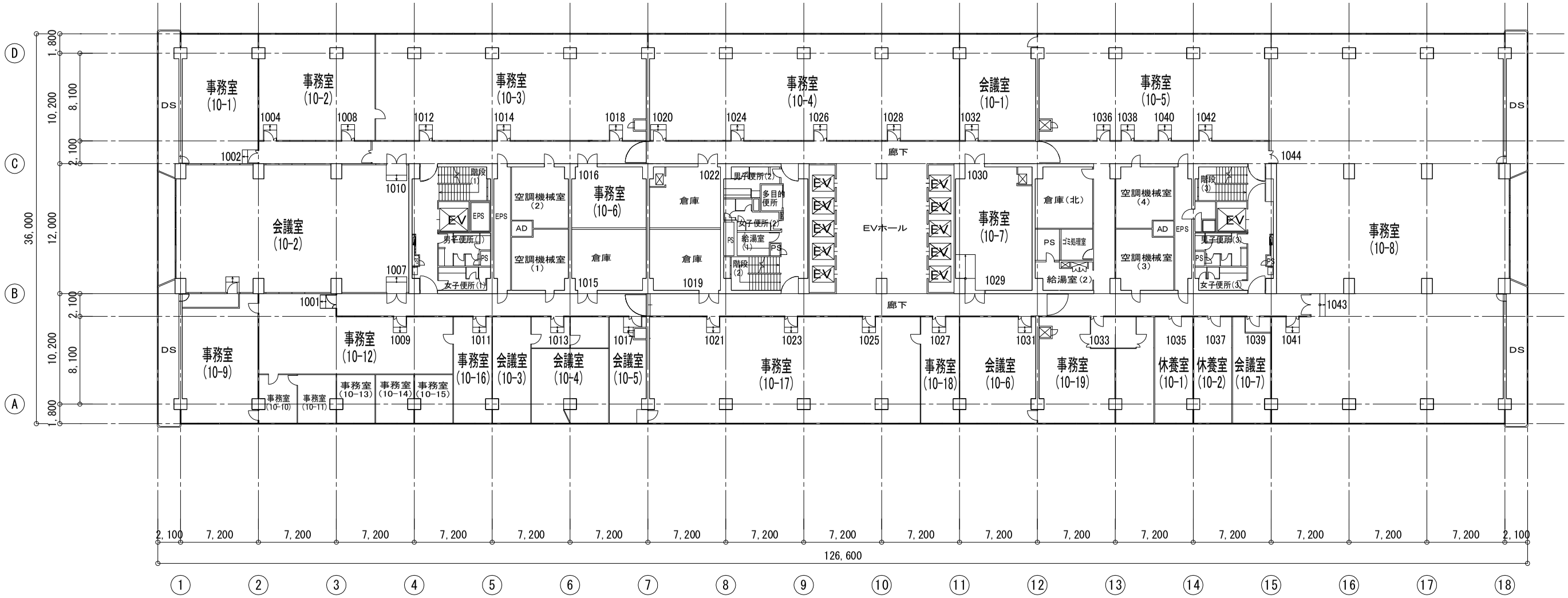
事務室 (10-1)
事務室 (10-2)
事務室 (10-3)
事務室 (10-4)
会議室 (10-1)
事務室 (10-5)
会議室 (10-2)
事務室 (10-6)
倉庫
倉庫
倉庫
倉庫
空調機械室 (2)
空調機械室 (1)
男子便所(2)
多目的便所
女子便所(2)
給湯室 (1)
階段 (2)
EVホール
事務室 (10-7)
倉庫(北)
ゴミ処理室
給湯室(2)
空調機械室 (4)
空調機械室 (3)
男子便所(3)
女子便所(3)
階段 (3)
事務室 (10-8)
男子便所(1)
女子便所(1)
階段 (1)
廊下
廊下
事務室 (10-9)
事務室 (10-12)
事務室 (10-10)
事務室 (10-11)
事務室 (10-13)
事務室 (10-14)
事務室 (10-15)
事務室 (10-16)
会議室 (10-3)
会議室 (10-4)
会議室 (10-5)
事務室 (10-17)
事務室 (10-18)
会議室 (10-6)
事務室 (10-19)
休養室 (10-1)
休養室 (10-2)
会議室 (10-7)
DS
EV
EPS
AD
PS
1001
1002
1004
1007
1008
1009
1010
1011
1012
1013
1014
1015
1016
1017
1018
1019
1020
1021
1022
1023
1024
1025
1026
1027
1028
1029
1030
1031
1032
1033
1035
1036
1037
1038
1039
1040
1041
1042
1043
1044
36,000
1,800
10,200
8,100
2,100
12,000
126,600
7,200
2,100
①
②
③
④
⑤
⑥
⑦
⑧
⑨
⑩
⑪
⑫
⑬
⑭
⑮
⑯
⑰
⑱
Ⓐ
Ⓑ
Ⓒ
Ⓓ

別館　１０階平面図

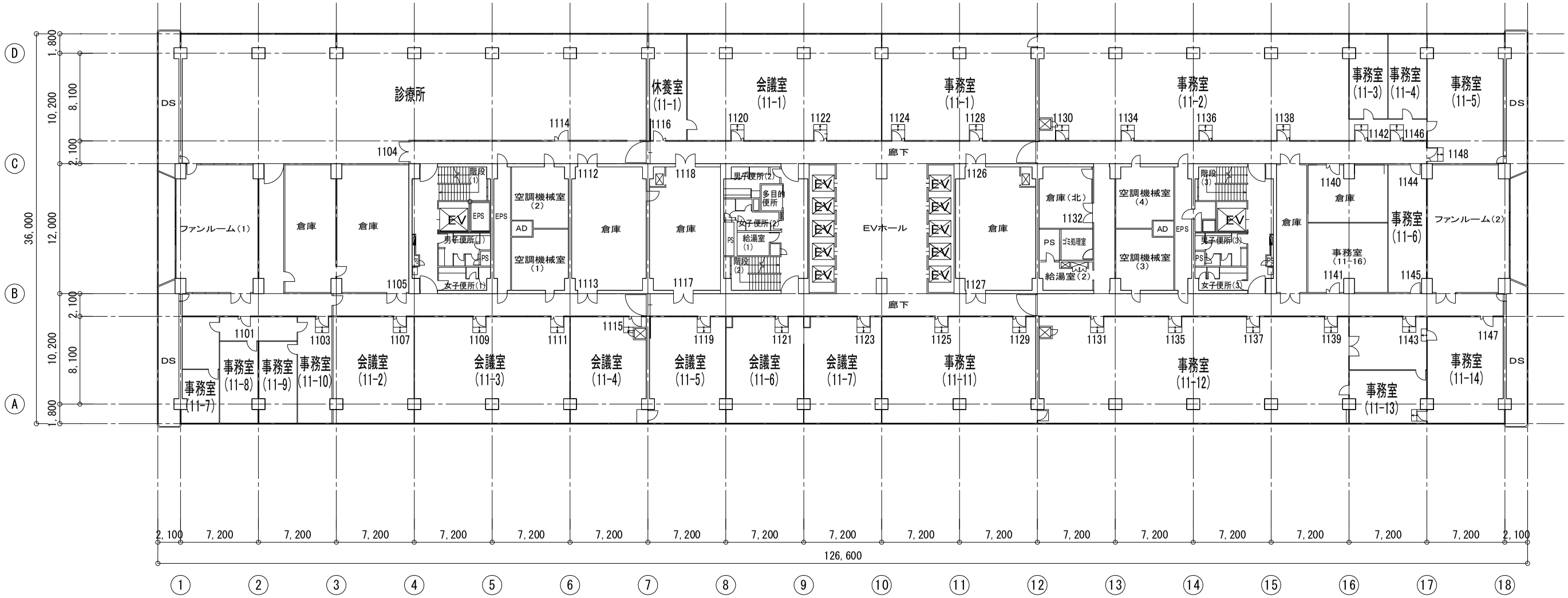
診療所
休養室 (11-1)
会議室 (11-1)
事務室 (11-1)
事務室 (11-2)
事務室 (11-3)
事務室 (11-4)
事務室 (11-5)
ファンルーム(1)
倉庫
男子便所(1)
女子便所(1)
空調機械室 (2)
空調機械室 (1)
多目的便所
男子便所(2)
女子便所(2)
給湯室 (1)
給湯室(2)
EVホール
倉庫(北)
ゴミ処理室
空調機械室 (4)
空調機械室 (3)
男子便所(3)
女子便所(3)
事務室 (11-16)
事務室 (11-6)
ファンルーム(2)
廊下
事務室 (11-7)
事務室 (11-8)
事務室 (11-9)
事務室 (11-10)
会議室 (11-2)
会議室 (11-3)
会議室 (11-4)
会議室 (11-5)
会議室 (11-6)
会議室 (11-7)
事務室 (11-11)
事務室 (11-12)
事務室 (11-13)
事務室 (11-14)
DS
126,600

別館　１１階平面図

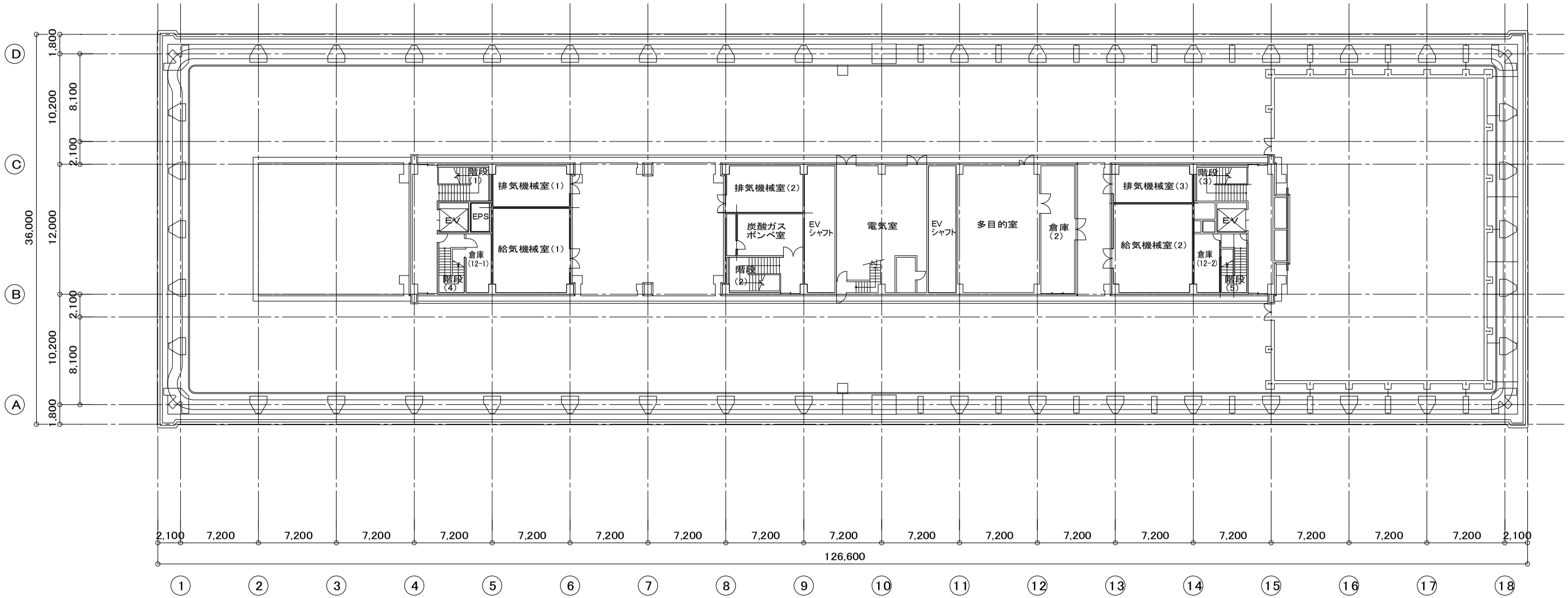
D
C
B
A
1,800
10,200
8,100
2,100
12,000
36,000
階段(1)
排気機械室(1)
EV
EPS
給気機械室(1)
倉庫(12-1)
階段(4)
排気機械室(2)
炭酸ガスボンベ室
EVシャフト
階段(2)
電気室
EVシャフト
多目的室
倉庫(2)
排気機械室(3)
階段(3)
給気機械室(2)
倉庫(12-2)
階段(5)
2,100
7,200
126,600
1
2
3
4
5
6
7
8
9
10
11
12
13
14
15
16
17
18

別館　１２階平面図

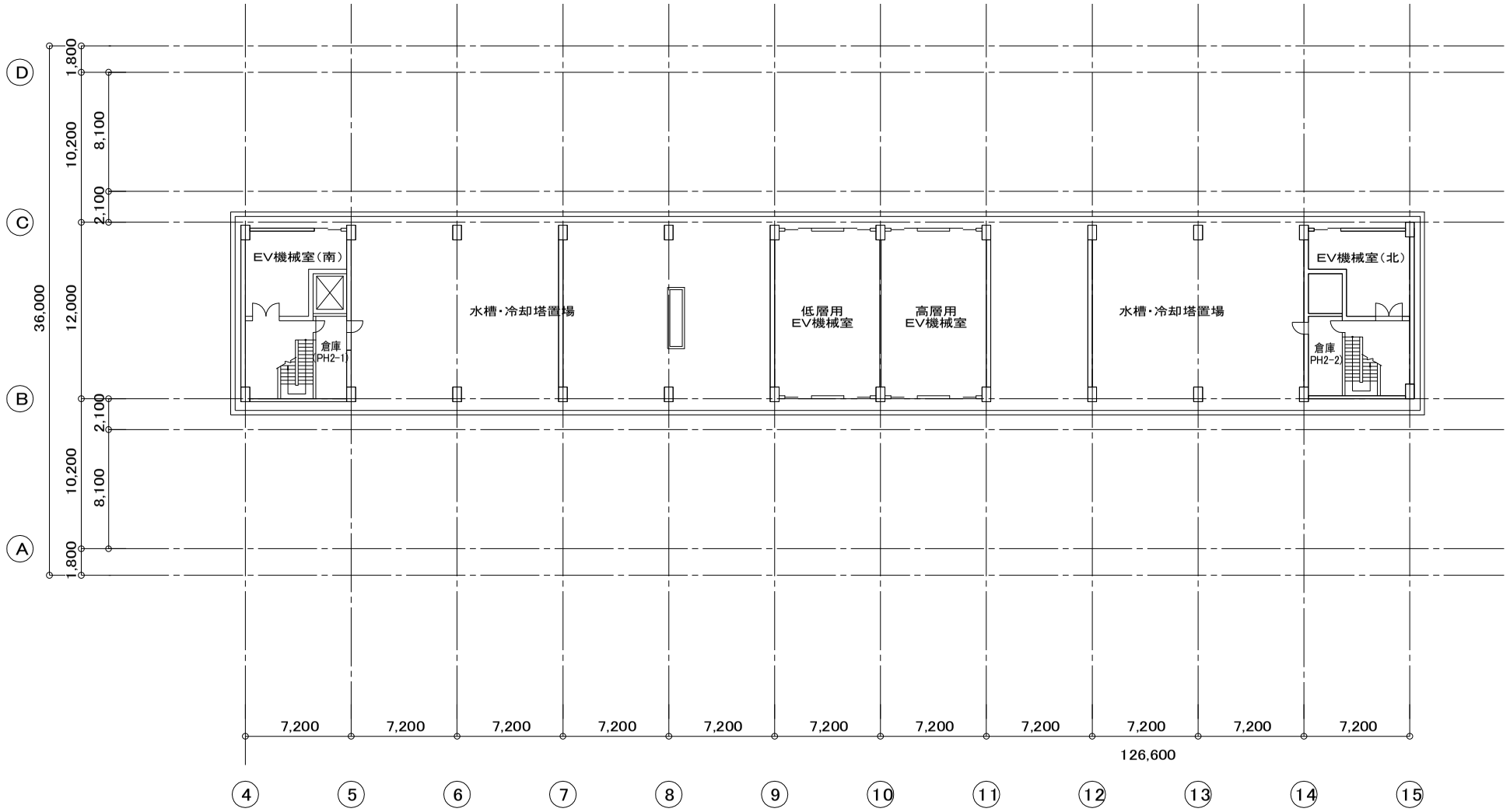

別館　PH1階平面図

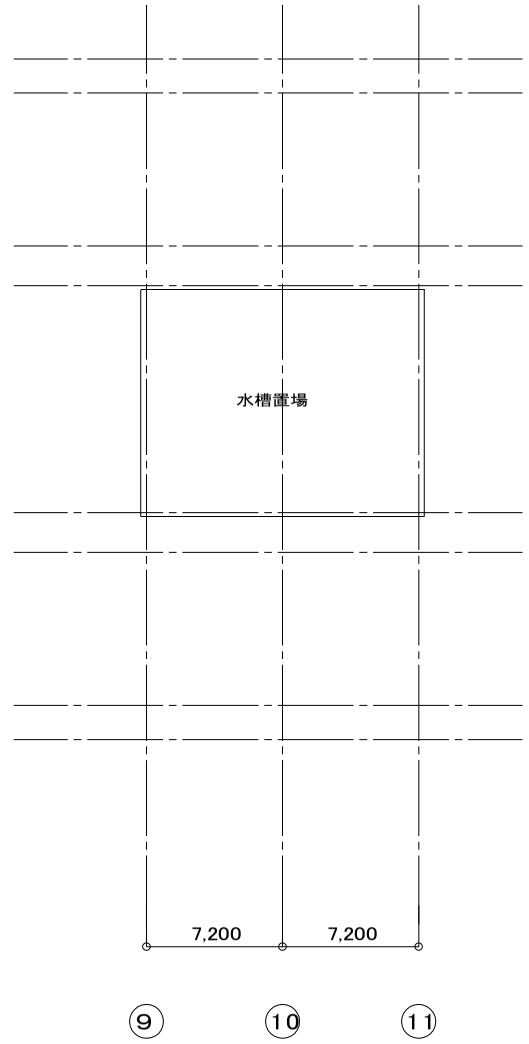

別館　PHR階平面図

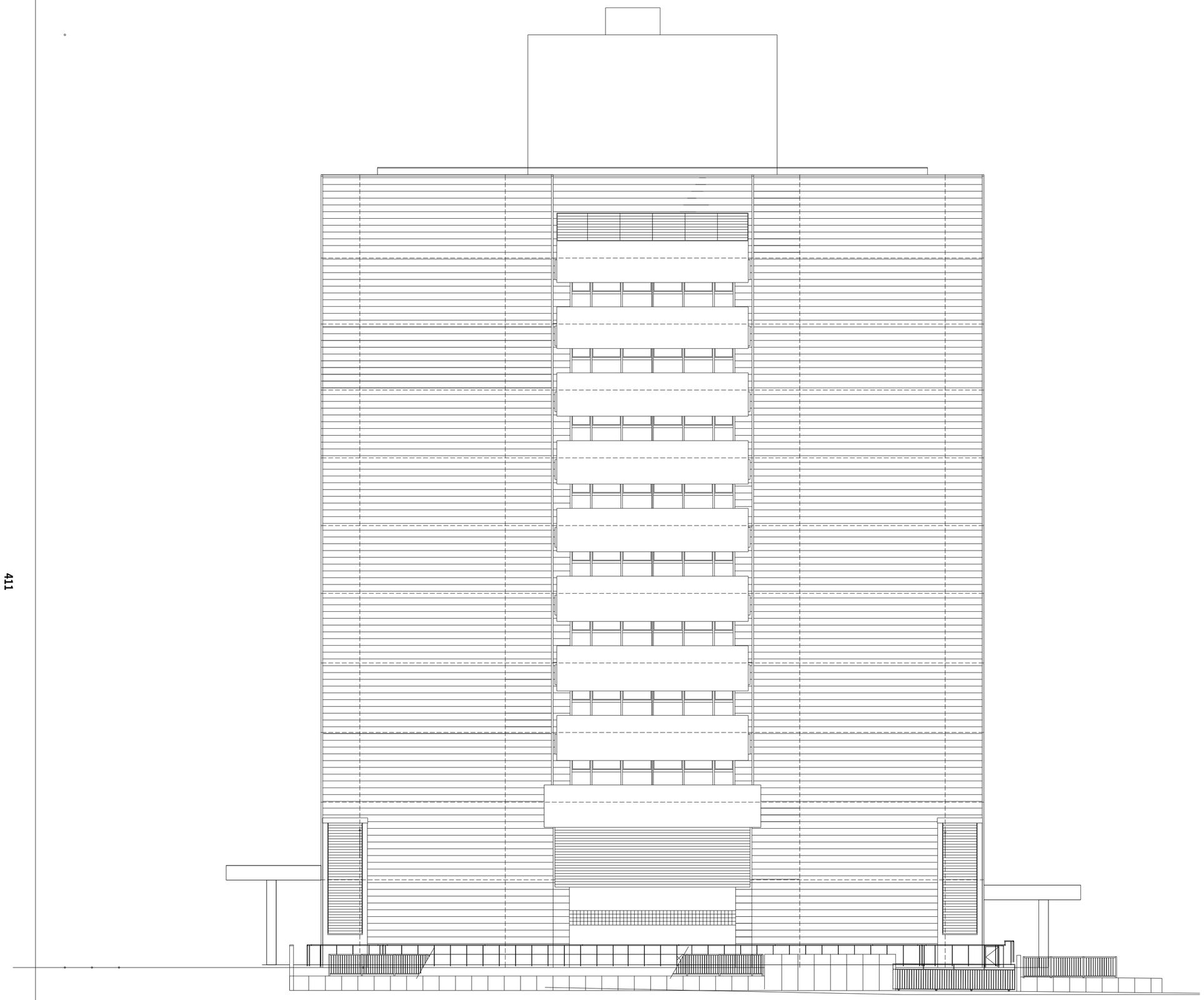

南立面図

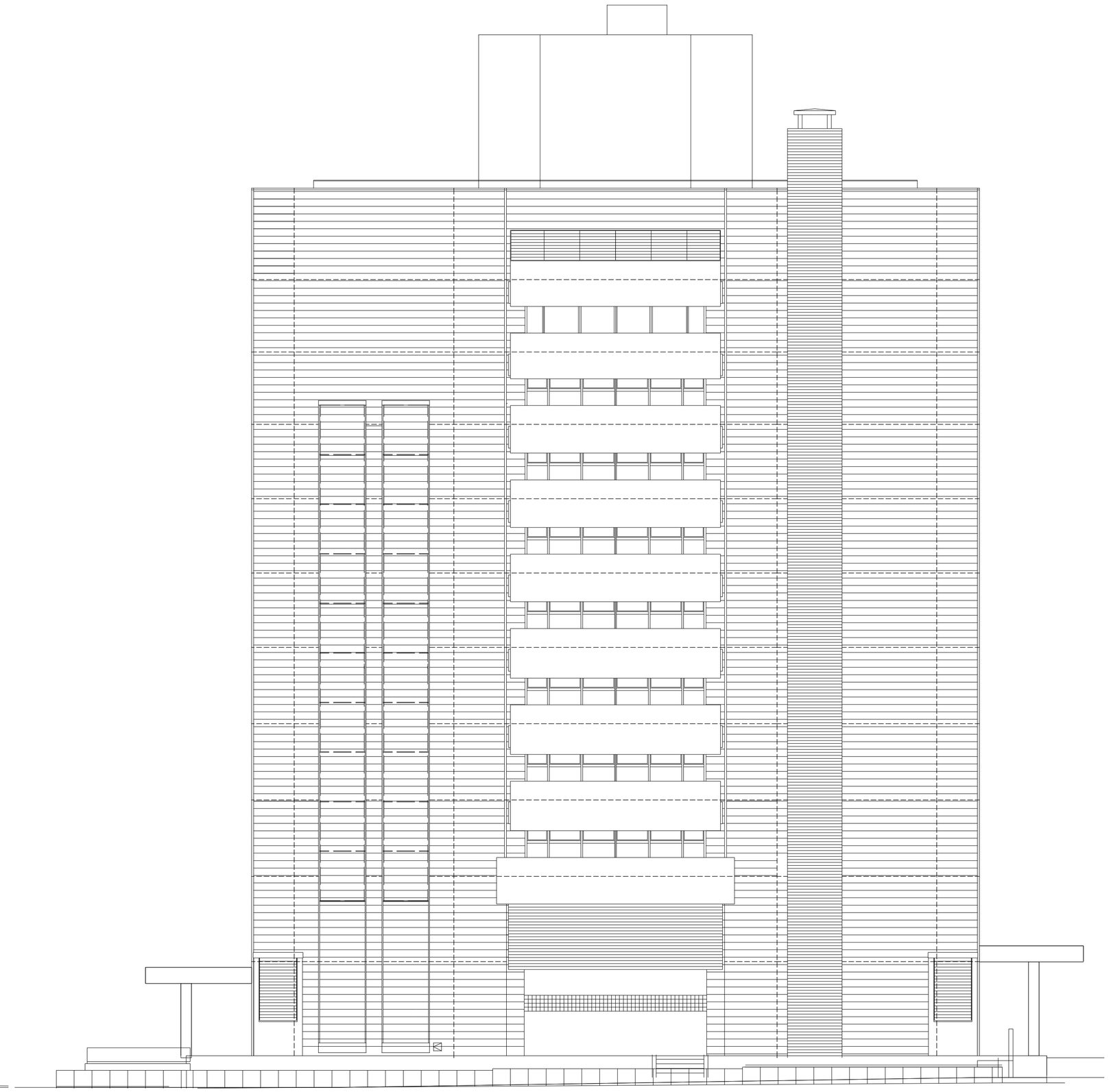

北立面図

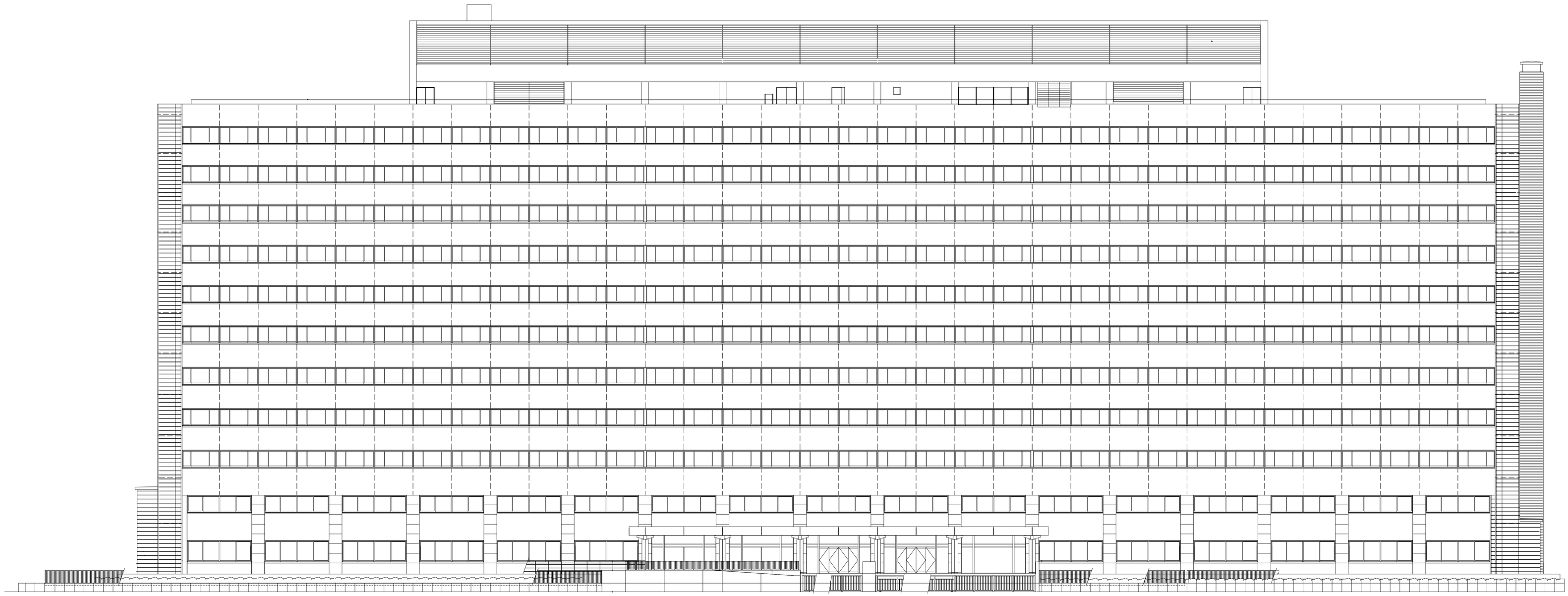

別館　東立面図

別館　西立面図

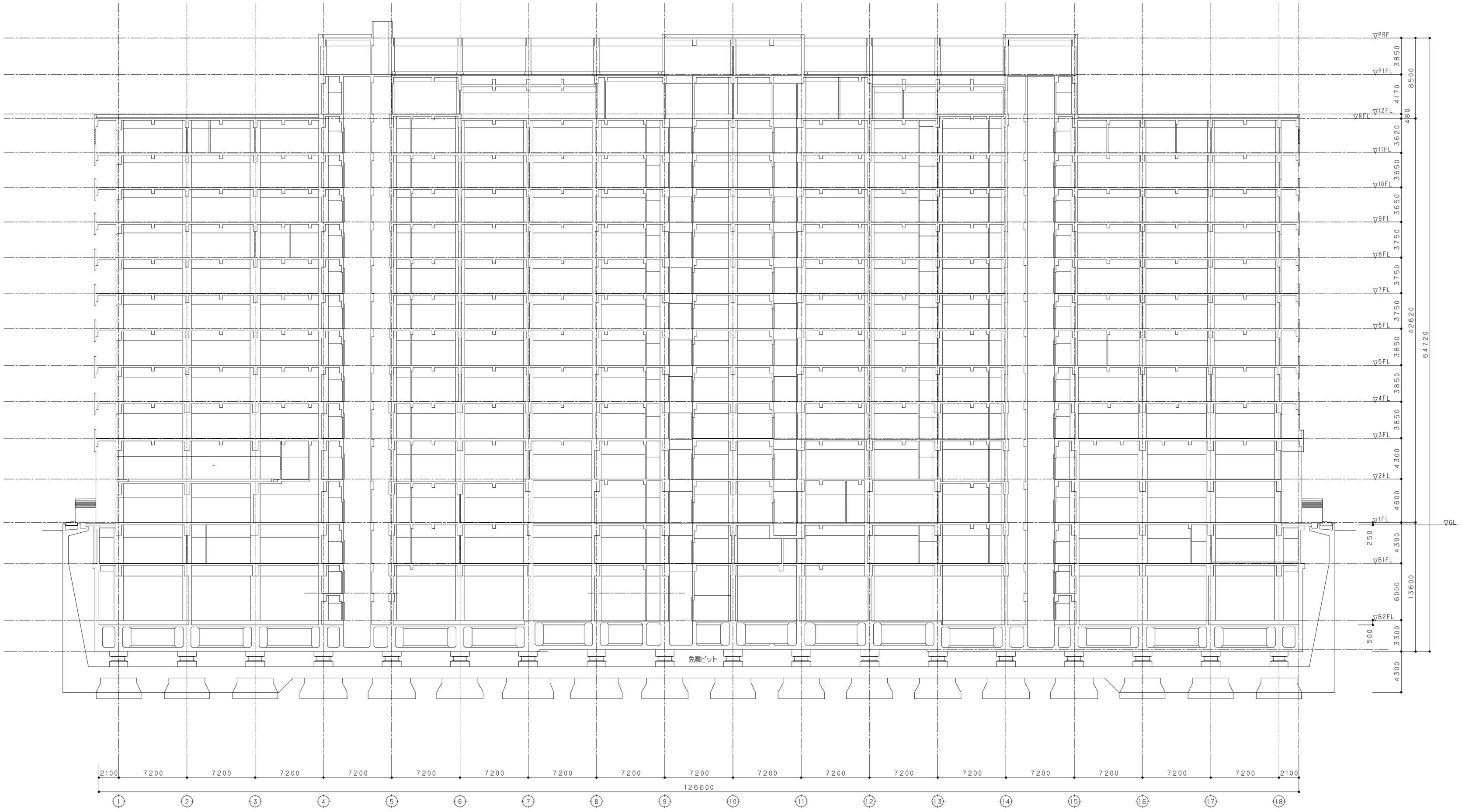
PRF
P1FL
RFL
12FL
11FL
10FL
9FL
8FL
7FL
6FL
5FL
4FL
3FL
2FL
1FL
B1FL
B2FL
GL
免震ピット
3850
4170
480
3620
3650
3650
3750
3750
3750
3850
3850
3850
4300
4600
250
4300
6000
500
3300
4300
8500
42620
64720
13600
2100
7200
126600
1
2
3
4
5
6
7
8
9
10
11
12
13
14
15
16
17
18

別館　断面図