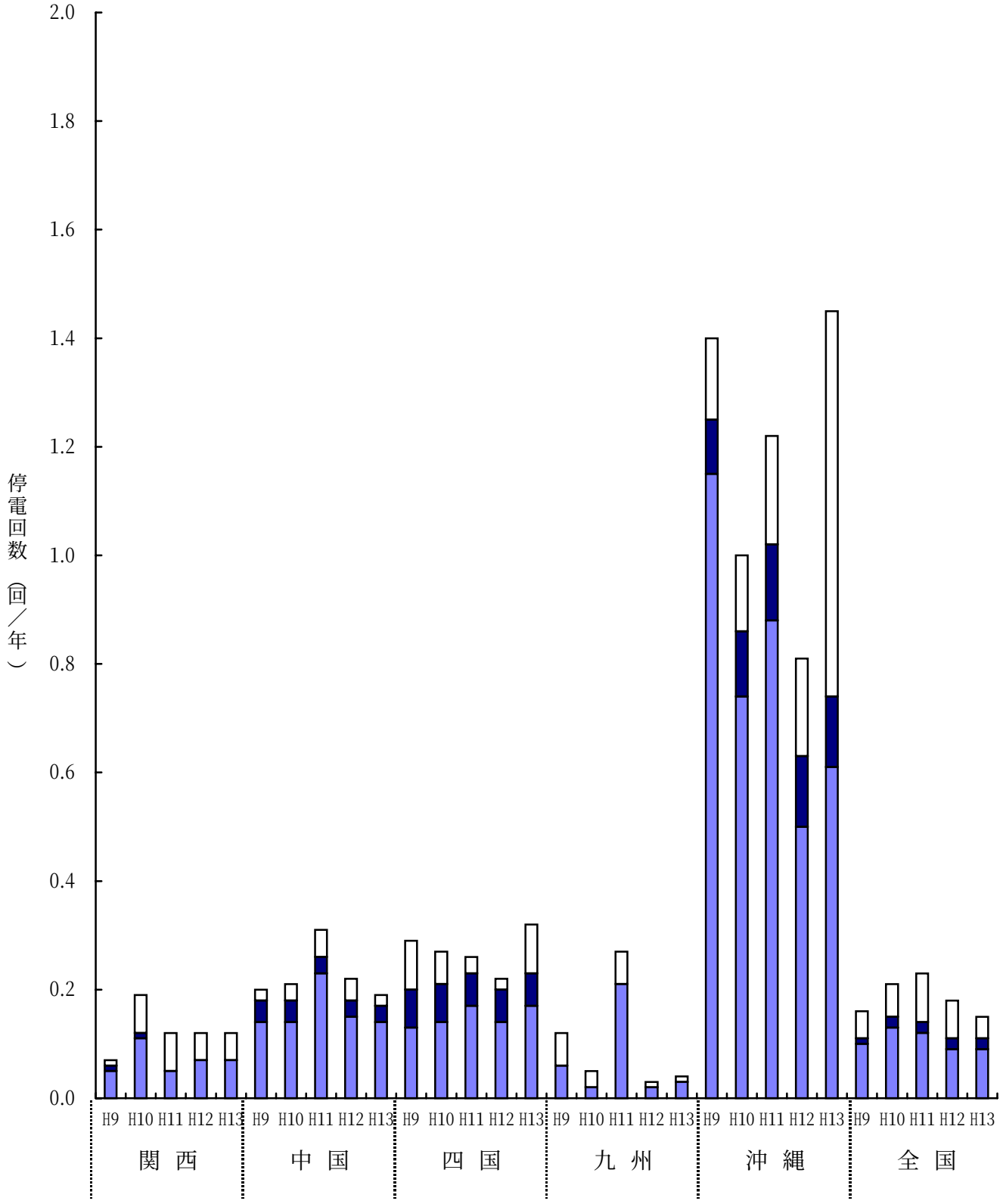
停電回数（回／年）
2.0
1.8
1.6
1.4
1.2
1.0
0.8
0.6
0.4
0.2
0.0
H9 H10 H11 H12 H13
関 西
中 国
四 国
九 州
沖 縄
全 国