第２期福島県県中地域基本計画

１　基本計画の対象となる区域（促進区域）

（１）促進区域

設定する区域は、令和３年における福島県郡山市、須賀川市、田村市、岩瀬郡鏡石町、岩瀬郡天栄村、石川郡石川町、石川郡玉川村、石川郡平田村、石川郡浅川町、石川郡古殿町、田村郡三春町、田村郡小野町（３市６町３村）の行政区域とする。

この区域の面積は、下記のとおりである。（地図は別紙１のとおり）

市町村名	全面積（ｈａ）	可住地面積（ｈａ）
郡山市	75,720	33,381
須賀川市	27,943	16,047
田村市	45,833	15,442
鏡石町	3,130	2,785
天栄村	22,552	3,721
石川町	11,571	5,644
玉川村	4,667	2,546
平田村	9,342	3,508
浅川町	3,743	2,146
古殿町	16,329	2,955
三春町	7,276	4,936
小野町	12,518	3,904
合計	240,624	97,015

ただし、農業振興地域整備計画における農用地区域（須賀川市、田村市及び三春町を除く）、下表で○を掲げた地域、その他の環境保全上重要な地域は除くこととし、また、各市町村の土地利用計画上、特に保全すべき区域は除くこととする。「８　環境の保全その他地域経済牽引事業の促進に際し配慮すべき事項」において、環境保全のために配慮を行う事項を記載する。

なお、下表で×を掲げた区域は、上記の促進区域中に存在しない。

自然環境保全法に規定する自然環境保全地域	×
自然環境保全法に規定する原生自然環境保全地域	×
絶滅のおそれのある野生動植物の種の保存に関する法律に規定する生息地等保護区	×
自然公園法に規定する国立・国定公園区域	○
鳥獣の保護及び管理並びに狩猟の適正化に関する法律に規定する鳥獣保護区	○
自然環境保全法に規定する都道府県自然環境保全地域	○

自然公園法に規定する都道府県立自然公園	○
環境省が自然環境保全基礎調査で選定した特定植物群落	○
生物多様性の観点から重要度の高い湿地	○
自然再生推進法に基づく自然再生事業の実施地域	×
シギ・チドリ類渡来湿地	×
国内希少野生動植物種の生息（繁殖・越冬・渡り環境）・生育域	×
保安林及び国有林	○

（２）地域の特色（地理的条件、インフラの整備状況、産業構造、人口分布の状況等）

【地理的条件】

福島県県中地域は、福島県中通り地方の中央に位置し、都市機能が集積した平坦部を日本有数の一級河川である阿武隈川が南北に流れ、西側には猪苗代湖や奥羽山脈、東側には阿武隈高地など変化に富んだ自然が取り囲んでおり、都市的利便性と豊かな自然環境をともに享受できる地域である。

【インフラの整備状況】

福島空港、東北新幹線、東北縦貫自動車道、磐越自動車道の既存の高速交通体系に加え、空港と二つの高速道路を結ぶ福島空港・あぶくま南道路（あぶくま高原道路）や県内主要道路の整備により、利便性の高い交通ネットワークが形成されている。

また、東北縦貫自動車道と磐越自動車道の結節点となっており、交通と物流の要衝として経済産業活動が活発な地域となっている。平成 29 年４月にはＪＲ磐越西線郡山・喜久田間に郡山富田駅が開業し、さらには、平成 31 年１月に東北縦貫自動車道郡山ＩＣと郡山南ＩＣとの間に郡山中央スマートＩＣが開通した。

加えて、東京から 200km 圏内に位置し、東北新幹線により東京へは約 80 分、磐越自動車道により小名浜港へは約 90 分、福島空港からは大阪や札幌へ定期直行便で結ばれており、交通の便にも恵まれた地域となっている。

【産業構造】

当地域は、郡山市、須賀川市を中心として、卸・小売業や製造業の集積が進んでいる。2022 年経済構造実態調査（製造業事業所調査）福島県版集計によると、製造品出荷額は１兆 2,126 億円、県全体の 23.6%となる。また、令和３年経済センサス－活動調査（卸売業、小売業）の年間商品販売額は１兆 7,425 億円、県全体の 37.5%を占めるなど、本県産業の先導的拠点地域となっている。

過去５年間（平成 30～令和４年）の動きをみると、39 件の工場が新設され、令和４年の事業所数が前年比４社増加した一方、従業者数が前年比 196 人減（いずれも 2022 年経済構造実態調査による）と全体として減少傾向にある。地域全体の人口も同様に、この５年間で 19,077 人減少した。

平成 23 年３月に発生した東日本大震災により産業・交通・生活基盤に甚大な被害を受けるとともに、原発事故の影響により事業活動が大幅に制限され、生産機能及び労働力の県外流出が進行するなど地域のあらゆる産業が大きな打撃を受けた。

震災後、県内の景気は徐々に持ち直しており、雇用に関しても、震災復旧関連求人の増加等により企業立地の推進及び改善の動きがみられる。

なお、地域経済分析システム（出典：2019 年経済産業省「工業統計調査」再編加工、総務省・経済産業省「経済センサス－活動調査」再編加工）における県中地域の製造業にかかる産業構造は表のとおり。

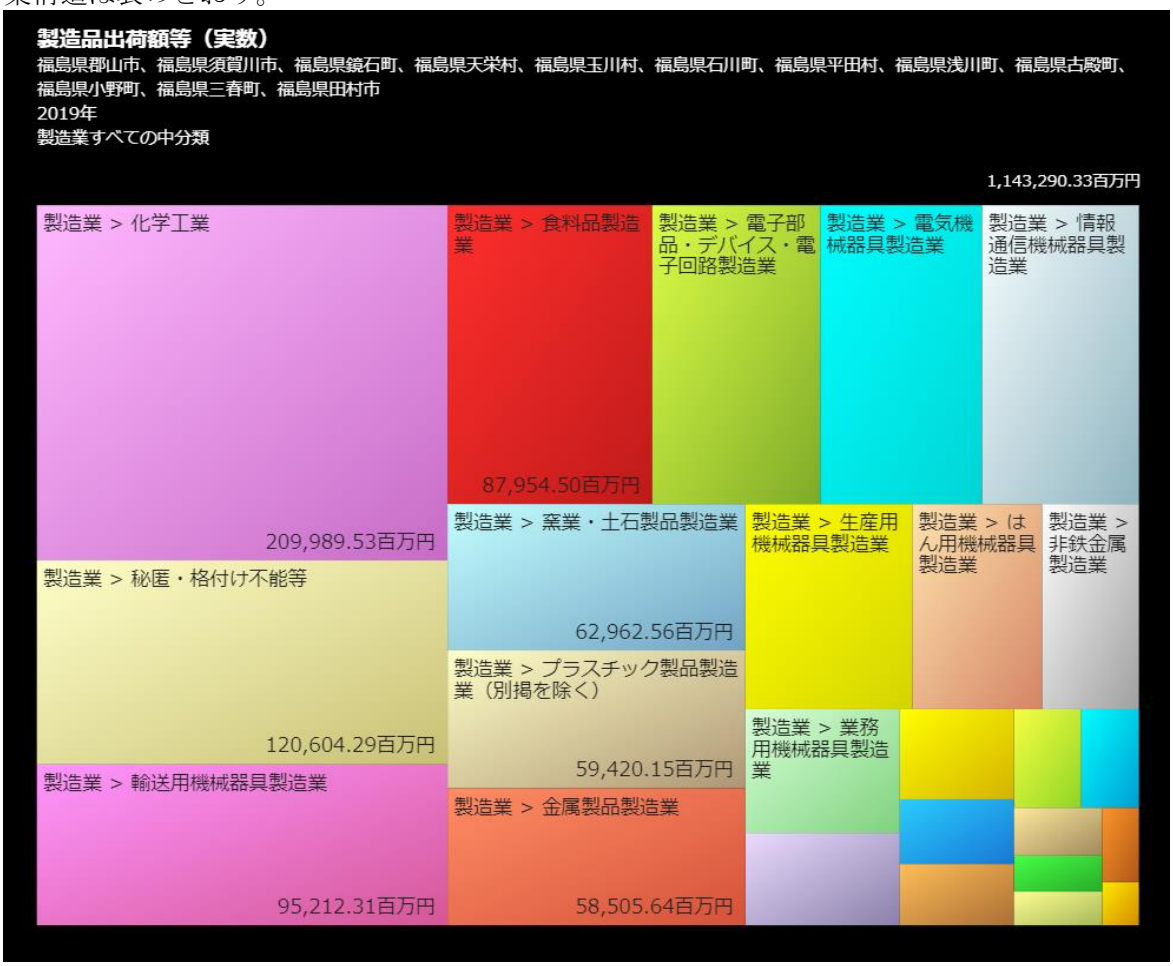

ここで、化学工業は、主に医療用機械器具製造業や医薬品製造業が主たる構成となっている。また、本地域には医療機器の安全性評価、企業のマッチングやコンサルグコンサルティング、医療従事者のトレーニング等を総合的に実施する「ふくしま医療機器開発支援センター」、医療福祉機器産業クラスターの形成を促進する「日本大学工学部」、再生可能エネルギーの研究拠点として「福島再生可能エネルギー研究所（産業技術総合研究所）」などの研究拠点がある。

本地域で保有する産業等の強みを活かし、かつ、近隣も含めた立地する輸送用機械、医療福祉関連、航空宇宙関連の企業とのマッチングや共同により、既存産業の集積を強みとした地域経済を牽引する事業者の取り組みを創出することで、経済的な効果だけでなく地域の企業の継続的な発展が期待できる。

【人口分布の状況】

当地域の人口は、東日本大震災及び原子力災害の影響による県外等への人口流出の影響などから、震災前に比べ人口は減少傾向にあり、令和５年 11 月１日現在で 505,235 人（福島県現

住人口調査月報による）となっている。

（促進区域の人口分布の状況）

市町村名	人口 （令和２年国勢調査）	現住人口 （令和5年11月1日現住調査）
郡山市	327,692	321,614
須賀川市	74,992	73,011
田村市	35,169	33,041
鏡石町	12,318	12,082
天栄村	5,194	4,918
石川町	14,644	13,754
玉川村	6,392	6,019
平田村	5,826	5,424
浅川町	6,036	5,676
古殿町	4,825	4,447
三春町	17,018	16,484
小野町	9,471	8,765
計	519,577	505,235

２　地域経済牽引事業の促進による経済的効果に関する目標

（１）目指すべき地域の将来像の概略

県中地域は、郡山市、須賀川市を中心に製造業の集積が進み、2022 年経済構造実態調査によれば、製造品出荷額等は、１兆 2,126 億円億円、県全体の 23.6%を占め、本県の製造業の先導的拠点地域となっている。また、製造品出荷額の業種別割合では医療用機械器具製造業や医薬品製造業などの化学工業（12.4%）、次いで電機機械器具製造業が 11.1%と化学工業の比率が高い傾向にある。

このような状況の中で、医療福祉関連産業、情報通信関連産業、輸送用機械関連産業、半導体関連産業など高度技術の集積と加工組立型産業分野等の基盤的技術、さらには豊かな自然環境・地理的優位性を最大限に生かし、県ハイテクプラザ、日本大学工学部等の学術研究機関、（国研）産業技術総合研究所福島再生可能エネルギー研究所、ふくしま医療機器開発支援センター、（公財）郡山地域テクノポリス推進機構等の産業支援機関、市町村及び県が一体となり、質の高い雇用と付加価値の創出を目指す。

具体的には、「人」の生活の質の向上と「社会」の発展という２つの視点に基づき「いのちと暮らしを支える生活関連産業」と「新たな時代をリードする高度技術産業」の集積を活用し、地域経済牽引事業を促進する。

さらに、県が策定した「福島県商工業基本計画」（令和３年 12 月改定）においては、再生可能エネルギー関連産業に加え、水素・環境・リサイクル関連産業分野を新たに位置づけ、2050 年カーボンニュートラルの実現に向けた取組を加速し、環境と経済の好循環を創り出していく。

加えて、当地域は東北自動車道、磐越自動車道、東北新幹線などの高速交通体系をはじめ、福島空港や郡山貨物ターミナル駅といった物流環境が整備されている地域であり、物流関連産業を活用した地域経済牽引事業の活性化を目指す。

①いのちと暮らしを支える生活関連産業

＜医療福祉関連産業、食品関連産業、地域資源活用型産業＞

（公財）郡山地域テクノポリス推進機構や日本大学工学部等が推進し、ふくしま医療機器開発支援センターが後押しする医療工学などの最先端技術を生かした医療福祉関連産業、豊かな自然環境や多彩な農林水産資源などを活用した食品関連産業、第一次産業などの地域資源とこれまで培われた高い技術や豊富な人材を活用するとともに交通と物流の要衝として経済産業活動が活発な地域の特性を生かした地域資源活用型産業の集積を活用し、地域経済牽引事業を促進する。

②新たな時代をリードする高度技術産業

＜輸送用機械関連産業、半導体関連産業、高度情報化関連産業、再生可能エネルギー・水素・環境・リサイクル関連産業＞

郡山地域テクノポリス開発構想、東北地域産業クラスター形成戦略（郡山地域）などを基点に集積されている輸送用機械関連、半導体関連、高度情報化関連等の高度技術産業の集積を活用し、地域経済牽引事業を促進するとともに、これらの産業の連携による新しい産業の創出を図る。

さらには、産業技術開発を担う（国研）産業技術総合研究所福島再生可能エネルギー研究所、県ハイテクプラザ及び日本大学工学部等の取組みと連携を図りながら再生可能エネルギー・水素・環境・リサイクル関連産業の集積を活用し、原子力に依存しない、安全・安心で持続的に発展可能な社会へ向けた取組を推進する。

（２）経済的効果の目標

○　１件あたりの4,383万円億円の付加価値額を創出する地域経済牽引事業を15件程度創出し、これらの地域経済牽引事業が促進区域で1.3倍（平成27年福島県産業連関表（全産業平均）1.2545倍）の波及効果を与え、促進区域で約8.5億円の付加価値を創出することを目指す。

○　8.5億円の付加価値は促進区域の製造業の付加価値4,121億円（出典：2022年経済構造実態調査（製造業事業所調査）福島県版集計）の約0.2%である。

○　また、ＫＰＩとして、地域経済牽引事業新規承認件数を設定する。

【経済的効果の目標】

	現状	計画終了後	増加率
地域経済牽引事業による付加価値創出額	700百万円	1,550百万円	121%

（算定根拠）

○　現状値は、旧計画の実績から推測し、以下のとおり算出した。

経済センサス１件あたり平均付加価値額×牽引事業計画の現時点での申請件数

4,383万円×16件＝7億円

○　計画終了後数値は、目標付加価値額より以下の通り算出した。

目標付加価値額＝１件あたりの付加価値創出額×波及効果×地域経済牽引事業新規承認数

4,383万円×1.3倍×15件＝8.5億円

現状値＋目標付加価値創出額＝計画終了後数値

700百万円＋850百万円＝1,550百万円

【任意記載のＫＰＩ】

	現状	計画終了後	増加率
地域経済牽引事業新規承認件数	16件	31件	94%

３　地域経済牽引事業として求められる事業内容に関する事項

本基本計画において、地域経済牽引事業とは以下の要件を全て満たす事業をいう。

（１）地域の特性の活用

「５　地域経済牽引事業の促進に当たって生かすべき自然的、経済的又は社会的な観点からみた地域の特性に関する事項」において記載する地域の特性及びその活用戦略に沿った事業であること。

（２）高い付加価値の創出

地域経済牽引事業計画の計画期間を通じた地域経済事業による付加価値増加分が4,383万円（福島県の１事業所あたり平均付加価値額（経済センサス‐活動調査（令和３年））を上回ること。

（３）地域の事業者に対する相当の経済的効果

地域経済牽引事業計画の計画期間を通じた地域経済牽引事業の実施により、促進区域内において、以下のいずれかの効果が見込まれること。

①促進区域に所在する事業者の雇用者数が開始年度比で１％増加すること。

②促進区域に所在する事業者の売上げが開始年度比で２％増加すること。

③促進区域に所在する事業者の雇用者給与等支給額が開始年度比で１％増加すること。

４　促進区域の区域内において特に重点的に地域経済牽引事業の促進を図るべき区域（重点促進区域）を定める場合にあっては、その区域

（１）重点促進区域

促進区域内において、重点促進区域として、別表１に記す区域を設定する。

なお、設定する区域は、令和５年11月１日現在における地番により表示したものである。

本区域は、各市町村において事業所が集積する上で充実した環境（既存産業の集積基盤、鉄道や高速道路をはじめとした交通インフラ、工場用地としての整備など）を有しており、地域経済牽引事業の重点的な促進を行うことが適当であるため、重点促進区域に設定することとする。

須賀川市、田村市、三春町を除き農用地区域は含まない。郡山市の重点促進区域には、市街化調整区域を含むものの、他法令等による調整を計画しており、地域未来投資促進法による土地利用調整は予定していない。須賀川市の重点促進区域については市街化調整区域を含み、そのうち、滑川地区において土地利用調整を予定している。

なお、各重点促進区域は、県及び各市町村で策定している土地利用関係の諸計画と整合が図られている。

須賀川市の滑川地区は農業振興地域整備計画において農用地区域と設定されている区域を一部含んでいるが、当該エリアは、ほ場整備が行われていないため、面積が小さく、不統一な形のほ場が広がっており、作業効率の向上や収穫量の増大が望めない農地となっている。また、農業従事者の減少や後継者不足等の理由から、将来荒廃農地となる可能性を含んでいる。地域の活性化に配慮して、雇用効果のある企業の立地について、農用地利用計画との整合性を図りつつ企業の計画的配置に努めており、当該区域の活用は整合的である。

田村市と三春町の重点促進区域は農業振興地域整備計画において農用地区域と設定され

ている区域を一部含んでいるが、農業振興地域整備計画においては、優良農地を可能な限り保持することとしている一方、地域の活性化に配慮して、雇用効果のある企業の立地について、農用地利用計画との整合性を図りつつ企業の計画的配置に努めることとしており、当該区域の活用は整合的である。

（２）区域設定の理由

【郡山市】

対象区域の面積は約 4,520ｈａである。区域の設定に当たっては、都市計画区域内の用途地域の内「第一種低層住居専用地域」「第一種中高層住居専用地域」「第二種中高層住居専用地域」等住居専用地域を除く地域及び木材木工工業団地を選定している。重点促進区域には市街化調整区域が含まれているが、農用地区域は含まない。

【須賀川市】

対象区域の面積は約 918ｈａである。区域の設定に当たっては、滑川地区を除き福島県復興推進計画に定める「ふくしま産業復興投資促進特区」における復興産業集積区域と同区域としている。

「滑川地区」は、東北自動車道 の須賀川ＩＣや郡山南ＩＣから約６ｋｍ圏内と高速道路へのアクセスが優れており、東北の一般道の主軸である国道４号にも隣接しているなど、交通利便性の高い地区となっていることから重点促進区域に設定する。

なお、重点促進区域内の工業団地は、ほぼ埋まっている状況であり、進出希望企業があっても企業用分譲地が枯渇している状況であり、企業用の遊休地はない。

いずれの地域も市外からの進出が見込まれる区域であることから、当該区域において、地域経済牽引事業を重点的に促進することが適当であるため、重点促進区域として選定している。

滑川地区は、農業振興地域整備計画における農用地区域（約 16.1ｈａ）を含んでおり、当該計画においては、優良農地を可能な限り保持することとしている。また、全域が市街化調整区域であるものの、本計画策定時点においては具体的な開発の予定がないことから、今後、具体的な見通しが立った段階で「９　地域経済牽引事業の促進を図るための土地利用の調整を行う場合にあっては、その基本的な事項」への追記を行う。

その他重点促進区域には市街化調整区域が含まれているが、農用地区域は含まない。

【田村市】

対象区域の面積は約 347ｈａである。区域の設定に当たっては、企業の立地状況、幹線道路からの近接性、周辺環境の整備状況を基準としている。具体的には、高速交通（磐越自動車道）の利用により大都市圏へのアクセスに利点があること、工業団地が整備されており、既存の繊維工場、窯業・土石製品製造業、輸送用機械器具製造業等関連産業の立地や計画が進められている木質バイオマス発電所の関連産業の立地が見込まれること等が挙げられる。このことから、当該区域において、地域経済牽引事業を重点的に促進することが適当である。また、重点促進区域には、農用地区域（約 2.24ｈａ）を含むものの、本計画策定時点においては具体的な開発の予定がないことから、今後、具体的な見通しが立った段階で「９　地域経済牽引事業の促進を図るための土地利用の調整を行う場合にあっては、その基本的な事項」への追記を行う。なお、市街化調整区域は含まない。

【鏡石町】

対象区域の面積は約 131ｈａである。主として工業団地として整備、または製造業を中心とした企業が立地している区域であること、「ふくしま産業復興投資促進特区」における復興産業集積区域であることから、当該区域において、地域経済牽引事業を重点的に促進することが適当である。重点促進区域には市街化調整区域が含まれているが、農用地区域は含まない。

【天栄村】

対象区域の面積は約 20ｈａである。区域の設定に当たっては、主として工業団地が整備されており、企業の立地を見込めることを理由とする。大山地区については「ハイテク大山工業団地」、向原地区については「飯豊農工団地」が整備されていることから、当該区域において、地域経済牽引事業を重点的に促進することが適当である。重点促進区域には市街化調整区域及び農用地区域は含まない。

【石川町】

対象区域の面積は約 50ｈａである。区域の設定に当たっては、既存の３工業団地及び工場の新規立地または規模拡大が見込まれる地域を基準としている。これらの区域では、製造業を中心に今後の地域経済を牽引する企業が立地しているほか、主要道路へのアクセスに利点があり、今後新たな企業の進出が見込まれる。これらのことから、当該区域において、地域経済牽引事業を重点的に促進することが適当である。重点促進区域には市街化調整区域及び農用地区域は含まない。

【玉川村】

対象区域の面積は約 38ｈａである。区域の設定に当たっては、当村において地域経済を牽引する企業の立地があること、またインフラが整備され周辺区域に十分な敷地を有することから今後新たな企業の進出が見込まれることを理由とする。

具体的には、玉川村工業団地は工業団地として整備され、輸送用機械器具製造関連等の企業の集積地であること、南須釜地区（の一部）及び小高地区は、福島空港・あぶくま南道路（あぶくま高原道路）の利用により大都市圏へのアクセスに利点があり、かつ周囲に十分な用地確保が可能である等新たな企業の進出に対応可能であること、岩法寺地区、竜崎地区及び南須釜地区（の一部）は、地域経済を牽引する企業が立地していることを理由とする。これらのことから、当該区域において、地域経済牽引事業を重点的に促進することが適当である。重点促進区域には市街化調整区域及び農用地区域は含まない。

【平田村】

対象区域の面積は約 54ｈａである。工業団地として整備され事業所の集積地として適した環境を有すること（平田工業団地、小舘工業団地）、古くから事業所が集積しており更なる集積促進を図るべき地区であること（切山地区、鳩尾地区、煙石地区、蓬田新田地区１、蓬田新田地区２、遅沢前地区、古寺地区）、遊休公共用地であり、福島空港・あぶくま南道路（あぶくま高原道路）のＩＣに近く、事業所の新規集積を見込める地区であること（一本内地区）から、当該区域において、地域経済牽引事業を重点的に促進することが適当である。重点促進区域には市街化調整区域及び農用地区域は含まない。

【浅川町】

対象区域の面積は約 39ｈａである。工業団地が整備される等、事業所の集積地として適した環境を有すること（浅川地区、浅川工業団地、浅川南工業団地）から、当該区域において、地域経済牽引事業を重点的に促進することが適当である。重点促進区域には市街化

調整区域及び農用地区域は含まない。
【古殿町】
　対象区域の面積は約 27ｈａである。区域の設定に当たっては、産業集積を図るべき区域であるから、地域経済牽引事業を重点的に促進することが適当である。各区域には、現に製造業をはじめとした企業が立地している（古殿工業団地：電気通信機械器具製造業、西渡工業団地：自動印刷製本機械組立製造業、田口地区：情報通信機械器具製造業、竹貫地区：食品製造業、山上地区：衣類製造業、鎌田地区：木材加工業）。重点促進区域には市街化調整区域及び農用地区域は含まない。
【三春町】
　対象区域の面積は約４ｈａである。都市計画上の工業地域、準工業地域とされていること、また工業団地等の整備が行われていることから、当該区域において、地域経済牽引事業を重点的に促進することが適当である。また、重点促進区域には、農用地区域（約 0.4ｈａ）を含むものの、本計画策定時点においては具体的な開発の予定がないことから、今後、具体的な見通しが立った段階で「９　地域経済牽引事業の促進を図るための土地利用の調整を行う場合にあっては、その基本的な事項」への追記を行う。
【小野町】
　対象区域の面積は約 75ｈａである。当町において地域経済を牽引する企業の立地があること、またインフラが整備され周辺区域に十分な敷地を有することから今後新たな企業の進出が見込まれることから、当該区域において、地域経済牽引事業を重点的に促進することが適当である。重点促進区域には市街化調整区域及び農用地区域は含まない。

　なお、上記区域設定にあたっては、令和５年度工場適地調査において、郡山市に約 37ｈａ（郡山西部第一工業団地）、鏡石町に約 23ｈａ（鏡石駅東地区）、天栄村に約３ｈａ（ハイテク大山工業団地）、小野町に約 30ｈａ（緑の工業団地）の空き工業団地が把握されているが、新たな工場用地として十分な面積を備えていることから、これを含めて重点促進区域を設定する。

（３）（重点促進市町村による）工場立地特例対象区域の設定
　重点促進市町村が指定する工場立地特例対象区域は、別表２に記す区域を設定する（須賀川市、鏡石町、石川町、玉川村、古殿町）。
　設定する区域は、令和５年 11 月１日現在における地番により表示したものである。
　なお、工場立地法の特例の適用にあたっては、地域の実情、住民の意思を踏まえ、特定工場周辺の生活環境の保持を適切に図るとともに、県・市町村の環境保全部局や関係機関との調整を行うものとする。

５　地域経済牽引事業の促進に当たって生かすべき自然的、経済的又は社会的な観点からみた地域の特性に関する事項

（１）地域の特性及びその活用戦略

①【地域の特性】県中地域の医療福祉機器関連産業などの産業集積
【活用戦略】成長ものづくり

②【地域の特性】「ふくしま医療機器開発支援センター」の技術
【活用戦略】デジタル

③【地域の特性】国立研究開発法人産業技術総合研究所福島再生可能エネルギー研究所や福島県環境創造センター等の再生可能エネルギー関連技術等を活用した産学官連携
【活用戦略】再生可能エネルギー・水素・環境・リサイクル

④【地域の特性】県中地域の航空宇宙産業の技術
【活用戦略】成長ものづくり

⑤【地域の特性】県中地域のふくしまロボット産業推進協議会の知見
【活用戦略】デジタル

⑥【地域の特性】県中地域の医療機器関連産業などの産業集積
【活用戦略】医療関連産業

⑦【地域の特性】県中地域の東北自動車道や福島空港等の交通インフラ
【活用戦略】物流関連産業

（２）選定の理由

①【地域の特性】県中地域の医療福祉機器関連産業などの産業集積
【活用戦略】成長ものづくり

県中地域の製造品出荷額等は１兆 2,126 億円、事業所数 882 か所、従業者数 39,171 名となっている（出典：「2022 年経済構造実態調査（製造業事業所調査）福島県版集計」、以下同じ）。製造品出荷額の業種別の割合では医療用機械器具製造業や医薬品製造業などの化学工業 12.4%、電気機械器具製造業が 11.1%、となっており、医療福祉関連産業を中核とした化学工業の産業集積が形成されている。本地域の強みであるこれらの産業集積を活用して、多様な成長産業に係る事業者を支援することが重要である。

具体的には、日本全薬工業(株)が昭和 21 年に立地したのをはじめ、ニプロファーマ(株)鏡石工場、ジョンソン･エンド･ジョンソン(株)、ノボノルディスクファーマ(株)郡山工場、ＣＹＢＥＲＤＹＮＥ(株)次世代型多目的ロボット化生産拠点など、医薬品、機械器具・部品、検査・診断装置といった多岐にわたる医療福祉機器産業クラスターの形成が進展している。また、日本大学工学部工学研究所では、医学と工学の結びつきによる「医療工学」分野の研究や技術開発が積極的に進められており、研究成果は地元企業へ積極的に技術移転されている。

平成 28 年 11 月には医療機器開発から事業化までの一体的支援と安全性評価の拠点となる「ふくしま医療機器開発支援センター」（郡山市）が開所し、当該分野のさらなる充実が見込まれる。

また、豊かな第一次産業などの地域資源とこれまで培われた高い技術や豊富な人材を活用するとともに交通と物流の要衝として経済産業活動が活発な地域の特性を生か

すことも重要である。

強みのある産業集積の活用し、医療・ロボットといった成長産業における事業者、研究拠点などとの連携を図りつつ地域経済牽引事業の創出を図る。

②【地域の特性】「ふくしま医療機器開発支援センター」の技術

【活用戦略】デジタル

本県は医療機器生産金額 2,521 億円（全国第３位）（出典：厚生労働省「令和３年薬事工業生産動態統計年報」）、医療用機械器具部品の出荷額は 255 億円（全国１位）であり、その中で、県中地域には、「ふくしま医療機器開発支援センター」が立地している。当該センターは、医療機器の安全性評価、企業のマッチングやコンサルティング、医療従事者のトレーニング等を総合的に実施し、医療機器の開発から事業化までを一体的に支援する我が国唯一の医療機器開発支援拠点であり、関連企業の新たな立地の促進、県内企業の取引拡大など産業の復興、雇用の創出を図るとともに、医療関連産業の発展と医療の安全性の向上を目指している。

県中地域には、日本全薬工業（株）ニプロファーマ（株）鏡石工場、ジョンソン・アンド・ジョンソンなど医薬品、機械器具・部品産業といった医療福祉機器産業クラスターの形成が進展しており、日本大学工学部（郡山市）等においても医工連携による先端的技術機器の開発が鋭意進められている。その地域の強みを生かし、付加価値の高い地域経済牽引事業の創出を図ることにより、第４次産業革命が推進されていくものと期待される。

③【地域の特性】国立研究開発法人産業技術総合研究所福島再生可能エネルギー研究所や福島県環境創造センター等の再生可能エネルギー関連技術等を活用した産学官連携

【活用戦略】再生可能エネルギー・水素・環境・リサイクル

県中地域には、国立研究開発法人産業技術総合研究所福島再生可能エネルギー研究所が平成 26 年４月に郡山市に、福島県環境創造センターが平成 27 年 10 月に三春町に開所し、また、日本大学工学部やテクノアカデミー郡山等の高等教育機関、福島県ハイテクプラザ等の産業支援機関が多く立地しており、太陽光発電をはじめとした再生可能エネルギーや水素の活用、放射線計測・除染など環境創造のための研究が進められている。

特に、福島再生可能エネルギー研究所と連携して、地元企業による水素精製用めっき水素透過膜の実用化に向けた開発や、廃棄太陽光パネルガラスの再資源化の実証が進められるなど、水素や環境・リサイクル分野への新規参入が期待される。

また、公益財団法人郡山地域テクノポリス推進機構、県ハイテクプラザ、公益財団法人福島県産業振興センターを中心に、産学官の共同研究、新事業創出の支援体制の整備など、高度技術産業集積地域の維持、強化に向けた広域的な取り組みが行われるとともに、日本大学工学部は県中地域にとどまらず県内企業の産学連携のパートナーとして、重要な役割を果たしている。国立研究開発法人産業技術総合研究所福島再生可能エネルギー研究所においても、国内外の研究機関や大学、企業との連携のもと、再生可能エネルギー関連技術の発信による産業競争力の強化、被災地産業の復興と振興に取り組んでいる。さらに平成 29 年４月には、再生可能エネルギー関連産業育成・集積支援機関で

ある「エネルギー・エージェンシーふくしま」が開所した。

これらを活用し、再生可能エネルギー・水素・環境・リサイクル分野の地域経済牽引事業の創出することにより、原子力に依存しない、安全・安心で持続的に発展可能な社会へ向けた取組を推進する。

④【地域の特性】県中地域の航空宇宙産業の技術

【活用戦略】成長ものづくり

県中地域には、航空宇宙産業の参入実績のある企業、参入し得る技術を持つ企業が機械加工、電子、特殊加工を中心に 17 社存在しており、７社が航空機産業の国際認証規格を取得ないし取得予定である。

そのうち、国際認証規格を持つ１社は、航空機関系の防衛品において部品加工を受注しており、また、当社は、宇宙産業においても、「はやぶさ２」プロジェクトにおいて衝突装置の加工を行うなど実績を有している。

その他県内他地域にある航空機産業の中核企業と取引がある企業があるなど、今後も当企業及び周辺企業では航空宇宙産業において成長が見込まれるため、成長ものづくり産業における地域活性化が期待される。

県では、航空宇宙関連産業を再生可能エネルギー、医療、ロボット関連産業と併せて重点業種に位置づけており、航空宇宙フェスタの開催、認証取得や参入支援のための専門家（コンサルタント）派遣、認証取得経費の一部補助等を行っている。

⑤【地域の特性】県中地域のふくしまロボット産業推進協議会の知見

【活用戦略】デジタル

県中地域では、３社が福島県の災害対応ロボット研究開発事業の採択を受け、水中探査ロボット等の開発等が進められたほか、6 社がロボット関連産業基盤強化事業費補助金の採択を受け、有線ドローンを用いた広域監視システムの開発、工場向け自動給材ロボットの開発などが進んでいる。

これらの企業等も属する「ふくしまロボット産業推進協議会」では４分野の検討会（ドローン活用検討会、医療・生活支援ロボット検討会、ロボット部材開発検討会、ロボット・ソフトウェア検討会）を設け、知見の蓄積、相互交流、普及啓発等の取組を推進しており、県中地域の 47 社が参画している。

また、ロボット技術に関する研究・教育機関として、日本大学工学部（郡山市）、県ハイテクプラザ（郡山市）、テクノアカデミー郡山（郡山市）等が存在しており、近隣の相双地域で整備が進められている福島ロボットテストフィールド（南相馬市）もあり、当該協議会の取組について、人材供給や技術支援の観点から支援を受けることが可能である。

県としても、このような取組の後押しをすべく、企業や大学等が取り組むロボット開発や要素技術開発への支援を実施するほか、県の試験研究機関によるロボット開発に加え、県の事業である災害対応等ロボットの導入支援や販路拡大、普及啓発、人材育成の取組等を進める。

このように「ふくしまロボット産業推進協議会」に集約される知見を活用し、デジタ

ル活用を推進する。

⑥【地域の特性】県中地域の医療機器関連産業などの産業集積
【活用戦略】医療関連産業

県中地域の製造品出荷額等は１兆 2,126 億円、事業所数 882 か所、従業者数 39,171 名となっている。製造品出荷額の業種別の割合では医療用機械器具製造業や医薬品製造業などの化学工業が 12.4%、電気機械器具製造業が 11.1%、となっており、医療関連産業を中核とした化学工業の産業集積が形成されている。本地域の強みであるこれらの産業集積を活用して、多様な成長産業に係る事業者を支援することが重要である。

具体的には、日本全薬工業(株)が昭和 21 年に立地したのをはじめ、ニプロファーマ(株)鏡石工場、ジョンソン･エンド･ジョンソン(株)、ノボノルディスクファーマ(株)郡山工場、ＣＹＢＥＲＤＹＮＥ(株)次世代型多目的ロボット化生産拠点など、医薬品、機械器具・部品、検査・診断装置といった多岐にわたる医療福祉機器産業クラスターの形成が進展している。また、日本大学工学部工学研究所では、医学と工学の結びつきによる「医療工学」分野の研究や技術開発が積極的に進められており、研究成果は地元企業へ積極的に技術移転されている。

医療機器の開発から事業化までの一元的な支援の拠点である「ふくしま医療機器開発支援センター」が平成 28 年 11 月に開所し、関連企業のネットワークが広がる中、県中地域に立地する 75 企業・団体が福島県医療福祉機器産業協議会を通じて事業の活性化を図っている。

また、医療機器の製造販売業及び製造業は県全体で県中地域に最も多く立地し、近年、海外市場との繋がりを持った企業もある。それらの企業を中心とした先進的産業クラスターの形成が期待できるとともに、ニーズを基にした開発が重要である医療関連産業にあって、日本大学工学部との産学連携は、医療関連産業の成長に係る大きな役割を担っている。

県では、長期にわたる取引が期待され、かつ、付加価値の高い取引が可能な有望産業として医療機器関連産業を福島県総合計画「ふくしま新生プラン」における重点業種の一つに位置付けている。

こうしたことから、地域の産業集積を活用した医療機器等生産に係る設備投資や開発活動などの地域経済牽引事業の創出を図るものとする。

⑦【地域の特性】県中地域の東北自動車道や福島空港等の交通インフラ
【活用戦略】物流関連産業

県中地域には、東北自動車道、磐越自動車道、東北新幹線などの高速交通体系をはじめ、福島空港や郡山貨物ターミナル駅といったものづくりの基盤を支える交通インフラが整備されている。また、磐越自動車道を経由した小名浜港・新潟港へのアクセスも良好な地域である。

東北新幹線では東京駅～郡山駅が約１時間 20 分、仙台駅～郡山駅が約 40 分、高速道路においては浦和ＩＣ～郡山ＩＣが約２時間 30 分、仙台宮城ＩＣ～郡山ＩＣが約１時間 30 分、また小名浜港～郡山ＩＣが約１時間 30 分、新潟港～郡山ＩＣが約２時間であ

るなど、東西南北へのアクセスに優れており、トラック輸送だけでなく空路、海路、貨物輸送など、複数の輸送ルートが選択可能である。

これにより、ものづくりの重要拠点・消費地である首都圏や国内主要都市に対してアクセスが良く、調達リードタイムや配送タイムの短縮、物流コストの低減などが期待できることに加え、複数の輸送ルートによるＢＣＰの確保ができるなど、ものづくりの拠点としての良好な環境が整っている。

こうした交通インフラの優位性を有効に活用した物流関連産業の立地は、福島県内の製造業等の付加価値向上にもつながることが期待できることから、地域経済を牽引する分野として物流関連産業を促進する。

６　地域経済牽引事業の促進に資する制度の整備、公共データの民間公開の推進その他の地域経済牽引事業の促進に必要な事業環境の整備に関する事項

（１）総論

地域経済牽引事業の基盤となるべき各種制度、事業環境の整備等については、事業者のニーズ及び各種データを踏まえ、適時適切な整備に努める。

（２）制度の整備に関する事項

①不動産取得税、固定資産税の減免措置の減免措置の継続、創設に関する検討

活発な設備投資が実施されるよう、県は平成 29 年 12 月に条例を制定し、不動産取得税の減税制度を創設した。

②地方創生関係施策

・県中地域の航空宇宙産業の技術を活用した成長ものづくり分野において、デジタル田園都市国家構想交付金等適切な施策を検討し、成長ものづくり分野の航空宇宙産業において、地域経済牽引事業者への設備投資支援などによる事業環境の整備や新規参入企業の育成等を実施予定。

・県中地域のふくしまロボット産業推進協議会の知見を活用した第４次産業革命において、デジタル田園都市国家構想交付金等適切な施策を検討し、ＩＣＴ関連産業の集積を図り、人材の定着を図るため、サテライトオフィス等の整備や入居企業への支援等を実施する予定。また、県内ＩＣＴ企業等が開発した製品が県内ものづくり企業等で利活用が図られるよう、ＡＩ・ＩｏＴ製品の導入支援を実施するとともに、企業においてこれらの製品を活用できる人材を育成する予定。

・県中地域の医療機器関連産業などの産業集積を活用した医療関連産業分野において、デジタル田園都市国家構想交付金等適切な施策を検討し、ふくしま医療機器開発支援センターの設備や機能の充実を図るとともに、医療機器関連産業の集積を図り、県内企業等が有する技術・製品を広く県内外に発信し、販路拡大、人材育成等を実施する予定。

・県中地域のふくしまロボット産業推進協議会の知見を活用した第４次産業革命において、デジタル田園都市国家構想交付金等適切な施策を検討し、ロボットテストフィー

ルド及び国際産学官共同利用施設の整備及び機能の充実を図るとともに、ロボット関連産業の集積を図り、企業や大学等が取り組むロボット開発や要素技術開発、県の試験研究機関によるロボット開発、災害対応等ロボットの導入支援や販路拡大、普及啓発、人材育成の取組み等を実施する予定。

・デジタル田園都市国家構想交付金等適切な施策を検討し、カーボンニュートラルの実現に向け、エネルギー・エージェンシーふくしまを始め、産学官金と連携を図りながら、再生可能エネルギー・水素・環境・リサイクル分野において、ネットワークの構築から、新規参入、人材育成、研究開発、事業化、販路拡大、海外展開まで一体的に支援するとともに、中小企業が行う脱炭素化に向けた取組やＲＥ100 工場など産業部門の脱炭素化モデル創出などを実施する予定。

③企業立地に対する優遇制度［実施者：郡山市、須賀川市、田村市、鏡石町、天栄村、石川町、玉川村、平田村、古殿町、三春町、小野町、福島県］

企業の立地を促進するため、立地及び操業・雇用等に対する補助金や奨励金、助成金等の優遇制度を実施する。

④福島県の将来を担う産業人材確保のための奨学金返還支援事業［実施者：福島県］

県産業の将来を担う人材を確保するため、地域経済を牽引する産業（エネルギー、医療、ロボット、輸送用機械関連産業等）の福島県内事業所に正規職員として一定期間就業かつ福島県内に定住した場合に、奨学金返還のための補助金を交付する。

⑤人材育成事業（補助金）［実施者：郡山市、須賀川市］

中小企業者又は組合が中小企業大学校等で研修するための受講料等の一部を補助する。

また、中小企業大学校仙台校と連携して郡山市内でサテライト講座を実施する（郡山市）。

（３）情報処理の促進のための環境の整備（公共データの民間公開に関する事項等）

①県ハイテクプラザによる支援

ハイテクプラザにおいて、県内企業の新商品開発の促進を図るため、大学企業、他県の公設試験研究機関等と連携し、研究・開発を行うとともにその研究成果をインターネットで公開すること等により、県内企業へ技術移転の推進を図る。

②ふくしま医療機器開発支援センターによる情報発信

ふくしま医療機器開発支援センターにおいて、医療機器の開発から事業化までを一体的に支援するため、生物学的安全性試験などや臨床現場に即した環境で人材育成・訓練を実施する等により、医療機器分野への新規算入・事業化を総合的にサポートしておりインターネットなどで情報発信をする。

③企業誘致活動の推進及び既存企業との情報交換等による支援活動［実施者：各市町村、福島県］

企業誘致活動の推進及び既存企業への訪問や意見交換会等により、企業動向や要望事項を把握し、企業や従業員の利便性向上に努めるなど、そのフォローアップに努め、新規立地や継続的な事業展開、再投資の促進を図る。

④オープンデータ利活用推進事業[実施者：郡山市]

公共施設情報や統計情報、地図情報等をウェブサイトや公開型地理情報システム等で公開し、事業者等が公共データを利用しやすい環境整備を進め、データを活用した新たな事業創出等による地域産業の活性化を図る。

⑤企業間ネットワーク事業［実施者：須賀川市]

市内外の企業間ネットワークの拡大を推進し、地場産業の活性化を図るため、セミナーによる交流の場を設定し、企業に対する情報発信や企業間連携による研究開発、取引拡大等の機会を提供する。

（４）事業者からの事業環境整備の提案への対応

事業者からの事業環境整備の提案に関しては、福島県及び各市町村が連携して情報の共有、対応の立案、実施後のフォローアップを行う。

（５）その他の事業環境整備に関する事項

【産業用共用施設の整備等に関する事項】

①工業用地の整備［実施者：郡山市、須賀川市]

郡山市の工業生産の拠点として、郡山西部第一工業団地第２期後期（37ｈａ）の整備を進める。また、須賀川市の工業生産の拠点として、滑川地区に工業団地（約 27ｈａ）の整備を進める。

②貸し事業場等の整備［実施予定者：各市町村、独立行政法人中小企業基盤整備機構、民間等]

早期稼動や初期投資の軽減を望む企業ニーズを踏まえて、既存の工場跡地を有効活用するほか、貸し工場、貸し事業場、インキュベート施設の設置等について検討する。

③高規格道路、国道等の整備［実施者：福島県、各市町村]

福島空港・あぶくま南道路（あぶくま高原道路）が平成 22 年度に全線開通するとともに、県中地域の主要道路の整備により、地域間及び福島空港へのアクセスが向上し、更なる企業の進出や地域内企業間の取引機会の増加、各企業間での連携した研究開発等による技術革新、新事業の創出が期待される。

④スマートＩＣの設置［実施者：郡山市、田村市、民間（ＮＥＸＣＯ東日本)]

東北縦貫自動車道「郡山ＩＣ～郡山南ＩＣ」間と磐越自動車道「船引三春ＩＣ～小野ＩＣ」間に設置されたスマートＩＣの活用により、高速交通の利便性の向上を図る。

⑤産業団地の整備［実施者：須賀川市、田村市]

須賀川市に日本たばこ産業(株)・旧東日本原料本部の一部機能廃止後の跡地を利用して、産業拠点（約 8.7ｈａ）の整備を進める。

また、田村市の産業拠点として、田村市産業団地（約 12ｈａ）の整備を進める。

【人材の育成・確保に関する事項】

①起業家育成支援事業[実施者：小野町、(公財)郡山地域テクノポリス推進機構]

起業家意識の高揚を図るため、大学、金融機関等との連携によりセミナー等を実施する。

②中小企業等人材育成事業（補助金）［実施者：須賀川市、田村市]

中小企業や事業組合が実施する人材育成事業に対して、費用の一部を負担する。

③地域職業相談室の設置［実施者：福島労働局、田村市、石川町、玉川村、平田村、浅川町、古殿町、小野町］

田村市地域職業相談室（福島労働局、田村市　通称：ＡＬＰＨＡアルファ）、石川地方職業相談室（福島労働局、石川町、玉川村、平田村、浅川町、古殿町）、小野町無料職業相談所（小野町）を設置し、立地企業の雇用対策について支援するとともに、地域の雇用促進を図る。

④立地企業と高校進路指導（就職）担当との懇談会［実施者：田村市、三春町、小野町］

企業の人材確保の支援と雇用確保対策に資するため、立地企業と高校進路指導（就職）担当との情報交換と企業ガイダンスを実施する。

⑤新入社員合同研修会［実施者：三春町］

立地企業の新入社員を対象に、社会人としての心得など具体的な事項について合同研修を実施する。

⑥テクノアカデミー郡山による高度ものづくり人材の養成［実施者：福島県］

テクノアカデミー郡山では、精密機械工学科、組込技術工学科の専門課程において、時代の変化に対応できる、より高い技術力を備えたものづくり人材の育成を図る。

⑦商工団体等ステップアップ事業（補助金）［実施者：郡山市］

組合又は商工団体が実施する会員等の活性化及び資質向上等のための研修会、講習会、調査研究事業等の実施に要する経費の一部を補助する。

⑧技術者研修・講習会開催事業［実施者：県ハイテクプラザ、（公財）福島県産業振興センター等］

県内中小企業者を対象に、先端技術の開発普及を重点とした研修を実施する。

⑨若者の定着・還流しごとづくりプロジェクト［福島県］

福島県では、医療機器の開発から事業化までを一体的に支援する国内初の拠点施設「ふくしま医療機器開発支援センター」を核とした医療関連産業の集積を進めている。このような地域の強みを域内外に発信し、若者の定着・還流を進めるため、ふるさと福島就労情報センターを拠点とし、就職情報の発信やオーダーメイド型業界研究の実施、県出身学生のネットワークづくりによる県内企業との接点を作るとともに、NPOと連携したインターンシップを通じて企業理解を深め、マッチングを行う。

⑩大学生等インターンシップ支援助成金［実施者：郡山市、須賀川市］

県外や市外在住の大学生等が市内企業でインターンシップを行う場合に交通費等を一部助成し、卒業後のＵ・Ｉターンによる就職を促すとともに、企業の人材確保を図る。

⑪雇用対策協定締結に伴う立地企業への人材確保支援［実施者：須賀川市］

須賀川市、須賀川公共職業安定所及び須賀川商工会議所が連携して、合同就職面接会の開催などを通じ、立地企業の人材確保を支援するとともに、地域の雇用促進を図る。

⑫創業・事業承継事業［実施者：郡山市、須賀川市］

創業支援事業者との連携・ネットワークを活かした相談業務・マッチング支援、セミナー等の開催により、起業・創業者の発掘及び育成、人材の還流を図る。また、円

滑な事業承継の促進を図るとともに、既存企業の新規分野進出や第二創業の支援を行う。

⑬デジタル田園都市国家構想交付金の活用

今後、デジタル田園都市国家構想交付金を検討する。

⑭オープンファクトリー事業［実施者：須賀川市］

市内の中小企業を中心に、高校生や大学生等向けの工場見学やものづくり体験の場の提供を通じて、立地企業の人材確保、雇用定着を支援するとともに、地域の雇用促進を図る。

【技術支援等に関する事項】

①石川方部商工会広域連携協議会の設置［実施者：石川町、玉川村、平田村、浅川町、古殿町、５町村の商工会等］

創業希望者に対して、窓口相談及びワンストップ窓口の設置並びに創業セミナーの開催等、創業に対する支援を実施する。

②産学金官連携コーディネートＤＸ加速化事業［実施者：郡山市］

潜在的成長力を有する市内企業を発掘してニーズ・シーズ等の深堀りを行い、高等教育機関、産業支援機関及び公的研究機関とのマッチング等により再生可能エネルギー分野及び医療・福祉分野等における新たな事業や技術の創出を支援する。また、市内の中小製造業を対象にデジタル技術導入にかかる専門家を派遣し、製造現場の課題抽出やデジタル技術導入に関する提案を行い、デジタル技術を活用した業務の効率化・省力化や生産性向上へ向けた取り組みを支援する。

③地域連携型医療関連ビジネス創出支援［実施者：郡山市］

市内企業の医療機器分野への参入等を促進するため、企業の技術や意欲に沿った支援事業を実施する。

④福島県ハイテクプラザ及び同福島技術支援センターの機能強化［実施者：福島県］

地域企業の産業競争力の回復、地域経済の再生のため、ハイテクプラザや大学の研究機関等が長年にわたって蓄積してきた技術・知識を地域産業と有機的に結びつけ、国際競争力を持った技術・製品が生まれる環境整備を推進する。（共同研究、技術相談、設備機器開放、依頼試験等ハイテクプラザ機能の強化）

⑤創業支援連絡会の設置［実施者：須賀川市］

創業希望者に対して、窓口相談及びワンストップ窓口の設置並びに創業セミナーの開催、創業に係る経費の一部補助等支援を実施する。

⑥工業製品認定制度［実施者：須賀川市］

工業製品を、一定の基準に基づき市が認定・公表し、市内外に広く情報発信することで、企業の技術開発の創出と販路拡大を支援する。

⑨海外販路開拓支援事業［実施者：郡山市］

製品開発や新分野への進出に取り組む企業を中心に、知的財産の出願、販路開拓を促進するとともに、知財を経営資源として戦略的に活用できるよう支援する。

【その他の事業環境整備に関する事項】

①中小企業ホームページ開設支援事業（補助金）［実施者：須賀川市］

中小企業が実施するホームページ開設事業に対して、費用の一部を負担する。

②中小企業産業見本市等出展支援事業［実施者：石川町］

中小企業が実施する市場開拓や販路拡大を目的とする産業見本市等への出展事業に対して、費用の一部を負担する。

③郡山産品販路拡大事業［実施者：郡山市、郡山商工会議所等］

新たな連携・交流や企業間取引（ＢｔｏＢ）を促進する企業内覧会、商談会のほか、一般消費者に向けた商品の展示・販売（ＢｔｏＣ）等を総合的に行う「産業見本市」を開催することにより、企業のPR及び企業間交流を推進する。

④郡山市中小企業及び小規模企業振興会議の設置［実施者：郡山市］

郡山市中小企業及び小規模企業振興基本条例に基づき、地域社会が一体となった中小企業・小規模企業振興に向けた具体策を検討するため、外部の有識者で組織される郡山市中小企業及び小規模企業振興会議を設置する。

⑤中小企業・小規模企業振興会議の設置［実施者：須賀川市］

中小企業・小規模企業振興基本条例の基本方針である「経営基盤の強化」、「人材の育成及び確保」、「販路拡大」、「産業支援機関等と連携した技術支援」、「創業支援」に関する施策を策定し、施策の審議及び施策実施後の評価・検証を行い、もって地域経済活性化への波及効果を生み出す。

⑥海外販路開拓支援事業［実施者：郡山市］

ドイツ エッセン市、フランス グルノーブルアルプス都市圏との都市間協力により、こおりやま広域圏内企業の海外販路開拓や輸出促進を図る。

⑦チャレンジ新製品認定事業［実施者：郡山市］

製品開発や新サービス創出に取り組む企業の販路開拓を支援するため、市が認定制度を創設し、公共部門での積極的な調達を推進する。また、市が認定製品を試験的に購入・評価し、製品の販路開拓や普及拡大を支援する。

⑧オープンファクトリー事業［実施者：郡山市］

市内の中小製造業を中心に、一般の方向けの工場見学やものづくり体験の場を提供するとともに、自社製品の展示や来場者との意見交換等をとおして、町工場と地域との交流促進を図る。

⑨オープンイノベーションマッチングフォーラム［実施者：郡山市］

大企業や研究開発型企業、大学発ベンチャー等が開放特許や技術シーズ等を紹介し、企業間の個別マッチングを支援する。

（６）実施スケジュール

取組事項	R6 年度	R7 年度～R9 年度	R10 年度 （最終年度）
【制度の整備】			
① 不動産取得税、固定資産税の減免措置	今後、議会に条例案提出・審議、条例施行後受付	運用	運用
② デジタル田園都市国家構想交付金の活用	今後、デジタル田園都市国家構想交付金の活用を検討	運用	運用
【その他の事業環境整備に関する事項（産業用共用施設の整備等に関する事項）】			
③ スマートＩＣの設置 （郡山市・田村市）	運用	運用	運用
④ 産業団地の整備（須賀川市）	供用に向け整備中	運用	運用
⑤ 産業団地の整備（田村市）	供用に向け整備中	運用	運用

上記事業以外は、すべて実施・運用中である。

7　地域経済牽引支援機関が行う支援の事業の内容及び実施方法に関する事項

（１）支援の事業の方向性

福島県では特に再生可能エネルギー関連産業、医療関連産業、ロボット関連産業、航空宇宙関連産業の集積を戦略的に促進・強化していく方針であり、これら４分野の産学官ネットワークの更なる強化が目指されている。

福島県県中地域は、恵まれた産業支援機関・高等教育機関・試験研究機関の強力かつ広域的な産学官ネットワークを十分活用しながら、これまで集積した産業やその技術など地域の特性を最大限生かした支援体制を構築していく。

（２）地域経済牽引支援機関が行う支援の事業の内容及び実施方法

①産学連携製造技術人材育成事業（マイスターズカレッジ）［実施者：(公財)郡山地域テクノポリス推進機構］

製造業の技術力向上による高付加価値化を図るため、基盤的製造技術の高度化を担う中核ものづくり人材の育成を目的に、日本大学工学部、テクノアカデミー郡山等との産学連携により製造業従事者の段階に応じた重層的な研修を実施する。

②産学連携ＩＣＴ人材育成事業［実施者：(公財)郡山地域テクノポリス推進機構、郡山地域ニューメディア・コミュニティ事業推進協議会］

企業等におけるＩＣＴ化推進のリーダーとなる人材を育成するため、日本大学工学部や専門機関等との連携による研修講座等を実施する。

③技術者研修・講習会開催事業［実施者：県ハイテクプラザ、(公財) 福島県産業振興セ

ンター等]

県内中小企業者を対象に、先端技術の開発普及を重点とした研修を実施する。

④ものづくりインキュベーションセンター事業[実施者：(公財)郡山地域テクノポリス推進機構]

入居企業及び起業予定者に対し、インキュベーションマネージャーによる経営面や研究開発についての支援並びに併設する試作センターの技術指導員による試作品製作の技術的支援を行う。

⑤戦略的アライアンス形成会議[実施者：(公財)郡山地域テクノポリス推進機構]

中小企業製造業者が持つ技術力などを積極的に活用するため、アライアンス （企業連携）を組み、研究開発や受発注を促進する。

⑥アドホック研究会[実施者：(公財)郡山地域テクノポリス推進機構]

会員相互の技術・情報などの交流と幅広い研究を通して、新技術・新製品等の開発や新市場の開拓をするとともに、生産販売面での相互協力を促進する。

⑦知的総合支援窓口［実施者：(一社）福島県発明協会]

中小企業や中堅企業等が経営の中で抱える経営課題や、アイデア段階から事業展開までの知的財産に関する課題や相談を、ワンストップで受け付ける相談窓口を実施。

⑧うつくしま次世代医療産業集積プロジェクト事業［実施者：福島県、ふくしま医療機器開発支援センター]

研究開発から事業化までの各ステージを産学官連携で一体的に推進することにより、福島ブランド製品開発、最終的には医療福祉機器産業の集積を目指す。

⑨日本大学工学部と地域産業界との連携の促進［実施者：日本大学工学部、行政、地域産業界等]

高度技術関連産業等の競争力強化を支援するため、日本大学工学部が有する研究開発機能と産業界の開発機能との連携を行政等が仲介者となりながら促進する。

⑩ものづくりマッチング事業[実施者：(公財)郡山地域テクノポリス推進機構]

郡山地域における「ものづくり企業」の新規取引先の開拓、ビジネスマッチングの機会創出を図るため、大手発注企業からの技術探索依頼に対して、機構の技術コーディネーターによる目利きによる企業間マッチング等を実施している。

⑪福島空港エリア航空機産業研究会[実施者：須賀川商工会議所]

須賀川地域の企業が航空機産業の調査、研究を行い、サプライチェーンを形成するとともに、同産業の集積を目指す。

⑫再生可能エネルギー関連技術の研究開発［実施者：福島再生可能エネルギー研究所]

再生可能エネルギーに関する基礎研究から実証研究まで幅広く取り組む等、再エネに関する新技術の創出・発信する拠点を目指す。

⑬ふくしまロボット産業推進協議会（福島県）

平成 29 年５月に設立された同協議会では、廃炉・除染、災害対応、インフラ点検、物流、医療介護、農業など他分野で活用されるロボット・ドローンの産業集積を図るため、会員相互交流、技術基盤整備、取引拡大に取り組む。

８　環境の保全その他地域経済牽引事業の促進に際し配慮すべき事項

（１）環境の保全

県中地域は、広大な森林と数多くの河川を有し、猪苗代湖、磐梯朝日国立公園、阿武隈高原中部、大川羽鳥県立自然公園に代表される美しい自然に恵まれている。しかし、地球規模では、低炭素社会への転換、循環型社会の形成をはじめとした持続可能な社会の実現が求められるとともに、平成 23 年３月 11 日に発生した東日本大震災に伴って発生した東京電力福島第一原子力発電所の事故による環境汚染からの回復の推進が課題となっている。

このため、福島県環境基本計画において「福島を想う全ての人々の力でつくろう～安心して暮らせて、自然と共生する″新生ふくしま″～」を基本目標に、大気汚染防止対策、排水処理、土壌汚染防止対策、騒音・振動対策及び悪臭対策、地球温暖化防止対策などとともに、自治体や住民と協力しながら、立地企業も含めた事業者に対して事業活動による環境への負荷の低減に向けた適切な指導・助言を行うなどの取組みを推進し、環境の保全に十分配慮するものとする。

また、希少な野生動植物種が確認された場合には、自然環境部局と十分調整を図りつつ、専門家の意見を聴くなどして、生息等の影響がないよう十分に配慮を行うものとする。

～事業者に期待される役割～

①事業活動の実施に当たって、これに伴って生ずる公害を防止し、または自然環境を適正に保全するため、必要な措置を講じること。

②環境の保全上の支障を防止するため、事業活動に係る製品その他の物が廃棄物となった場合に適正な処理が図られるよう必要な措置を講じること。

③環境の保全上の支障を防止するため、事業活動に係る製品その他の物の使用または廃棄により生ずる環境への負荷を低減するよう努めるとともに、再生資源などの環境への負荷の低減に資する原材料、役務等を利用するよう努めること。

④事業活動に関し、環境への負荷の低減その他環境の保全に自ら努めるとともに、県または市町村が実施する環境の保全・回復に関する施策に協力すること。

（２）安全な住民生活の保全

①犯罪及び事故の防止に配慮した施設の整備と管理

犯罪及び事故の防止を図るため、住民の理解を得ながら、見通しを確保した施設の配置、歩道と車道の分離、防犯カメラや防犯灯等の設置などに努める。

②地域における防犯活動への協力

事業者等は、地域住民等が行う犯罪のない安全で安心なまちづくりに関する自主的な活動に積極的に参加するほか、活動に必要な情報、物品、場所等を提供するなどの協力を住民の理解を得ながら行う。

③犯罪捜査への協力等

事業者等は、事件・事故発生時における警察への連絡体制の整備と捜査活動への積極的な協力を行うとともに、企業立地を通じた産業の集積に伴い新たに必要となる警察活動に要する経費を措置する。

④暴力団等の排除

暴力団等反社会的勢力を排除するとともに、同勢力からの様々な要求には応じない。

⑤従業員に対する防犯指導

事業者は従業員に対して各種法令の遵守について十分な指導を行う。又、外国人従業員に対しては日本の法制度について指導教育を徹底する。

⑥不法就労の防止

事業者は外国人を雇用しようとする際には、必ず旅券等により当該外国人の就労資格の有無を確認する。

（３）その他

①　ＰＤＣＡ体制整備等

毎年、基本計画及び承認事業計画の進捗状況の把握や効果の検証に努める。

９　地域経済牽引事業の促進を図るための土地利用の調整を行う場合にあっては、その基本的な事項

現時点では、土地利用調整を行わないため該当なし。

１０　計画期間

本計画の計画期間は、計画同意の日から令和 10 年度末日までとする。

「福島県県中地域基本計画（同意基本計画の名称)」に基づき法第 11 条第３項の規定による同意（法第 12 条第１項の規定による変更の同意を含む。）を受けた土地利用調整計画に関する変更の同意及び法 13 条第４項の規定による承認（法第 14 条第３項の規定による変更の承認を含む。)を受けた承認地域経済牽引事業計画に関する変更の承認及び承認の取消しについて、当該同意基本計画の失効後も、なお従前の例による。

（備考）

用紙の大きさは日本工業規格Ａ４とする。

企業立地促進法対象地域

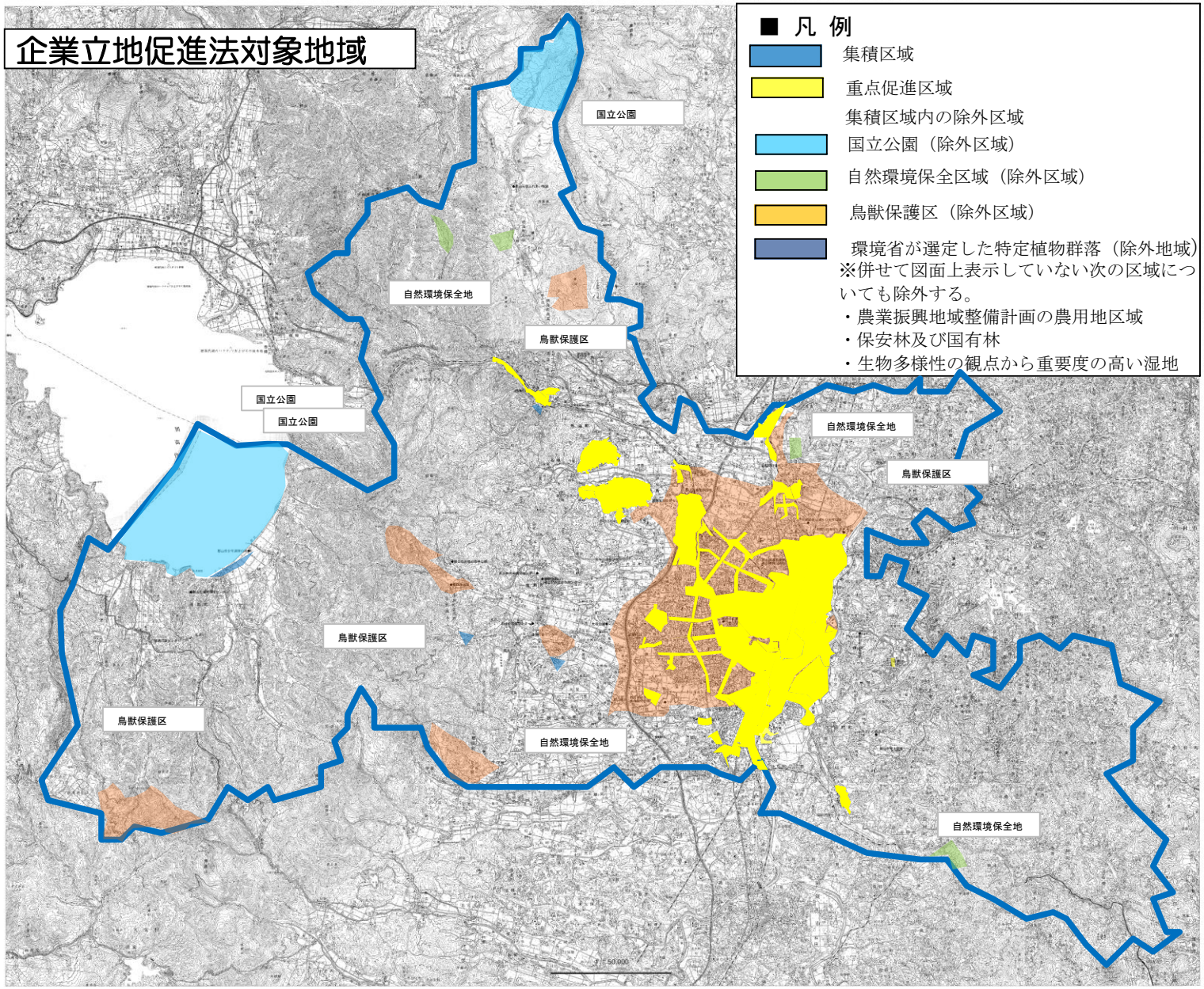

企業立地促進法対象地域

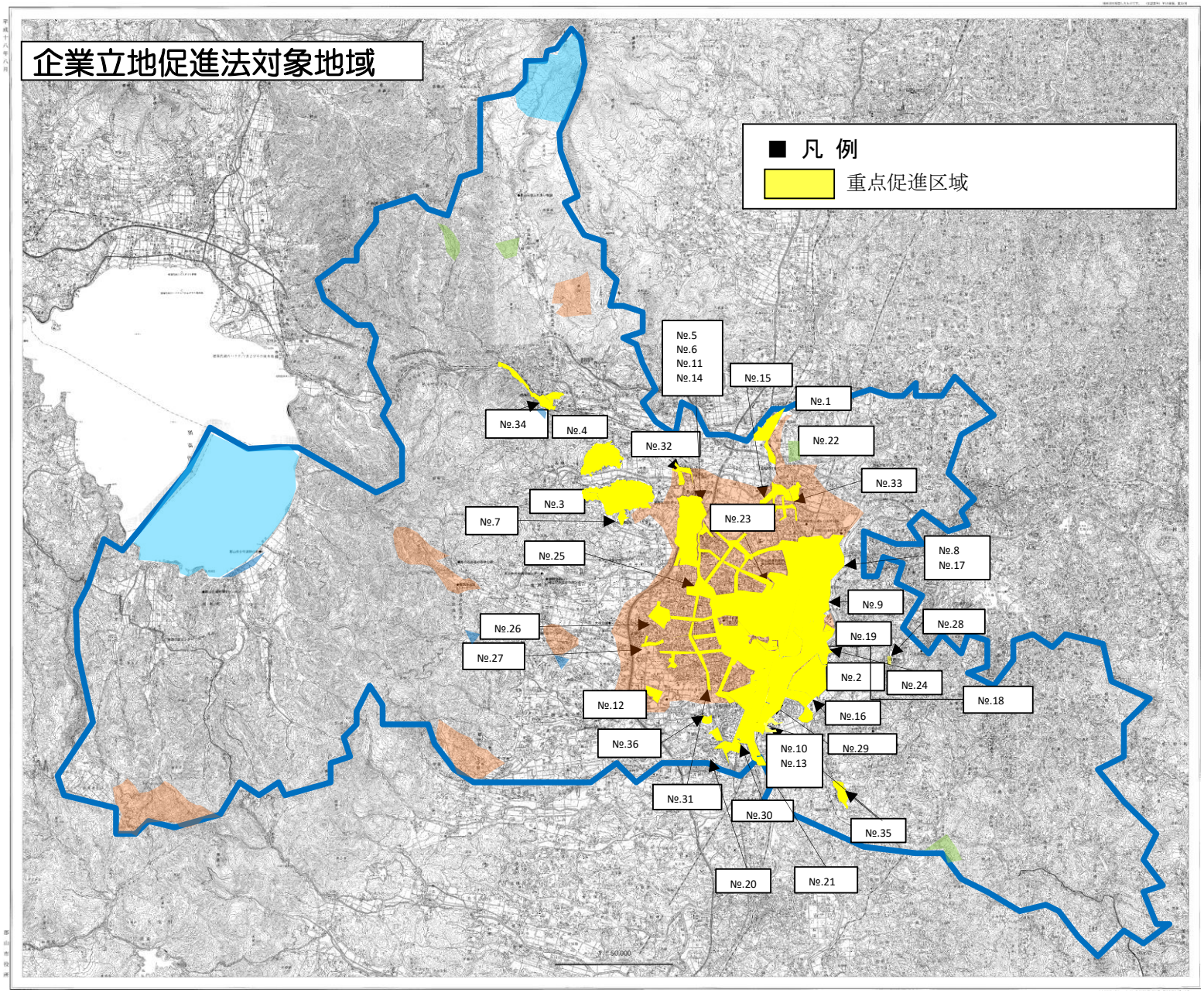

福島県県中地域企業立地促進法基本計画
集積区域・重点促進区域（須賀川市）

凡例

- ：集積区域
- ：重点促進区域
- ：集積区域内の除外区域
  - ・自然環境保全地域（除外区域）
  - ・鳥獣保護区域（除外区域）

※併せて、図面上表示していない次の区域についても除外する。
- ・農業振興地域整備計画の農用地区域
- ・保安林及び国有林地
- ・特定植物群落（江花のイヌブナ林）を除く

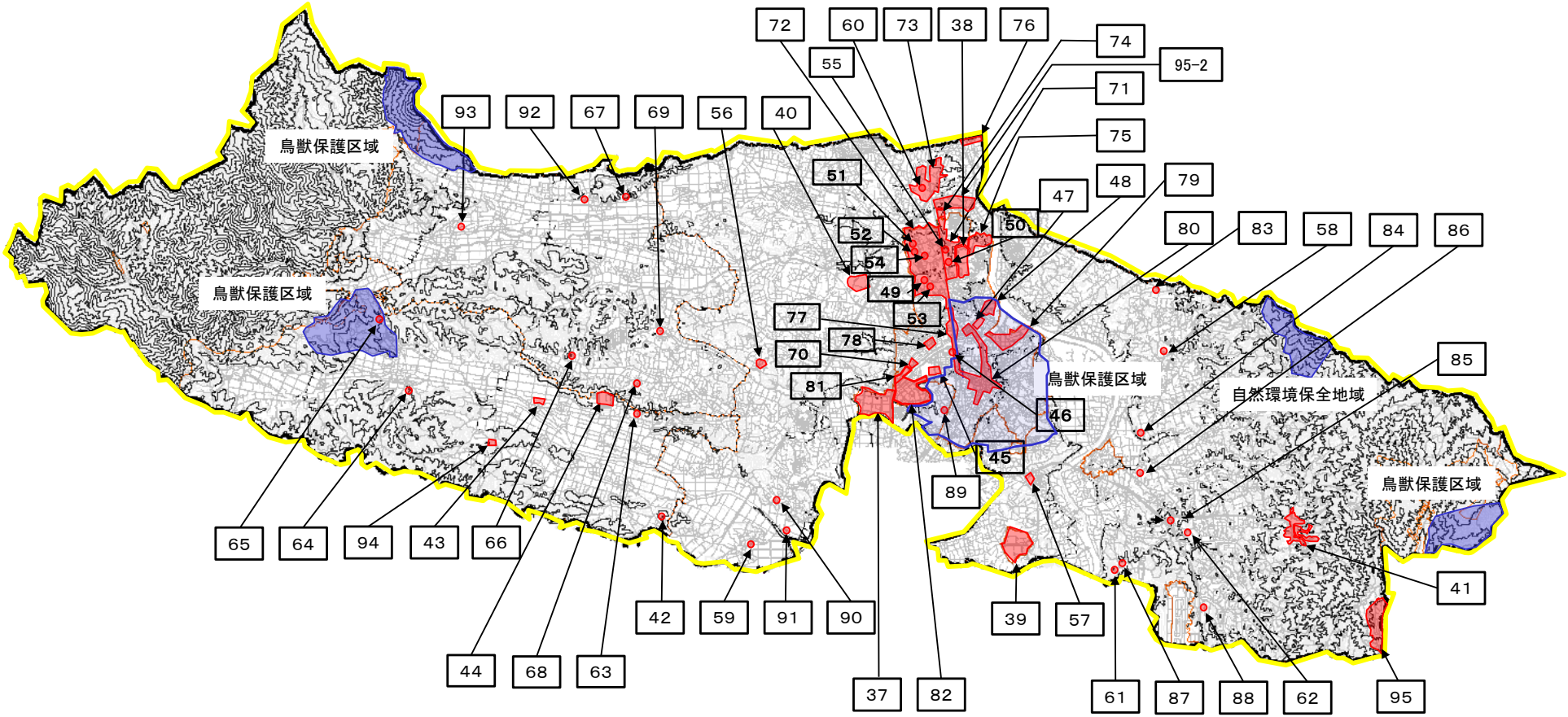

0　6km

福島県県中地域未来投資促進法基本計画
集積区域・重点促進区域（田村市）

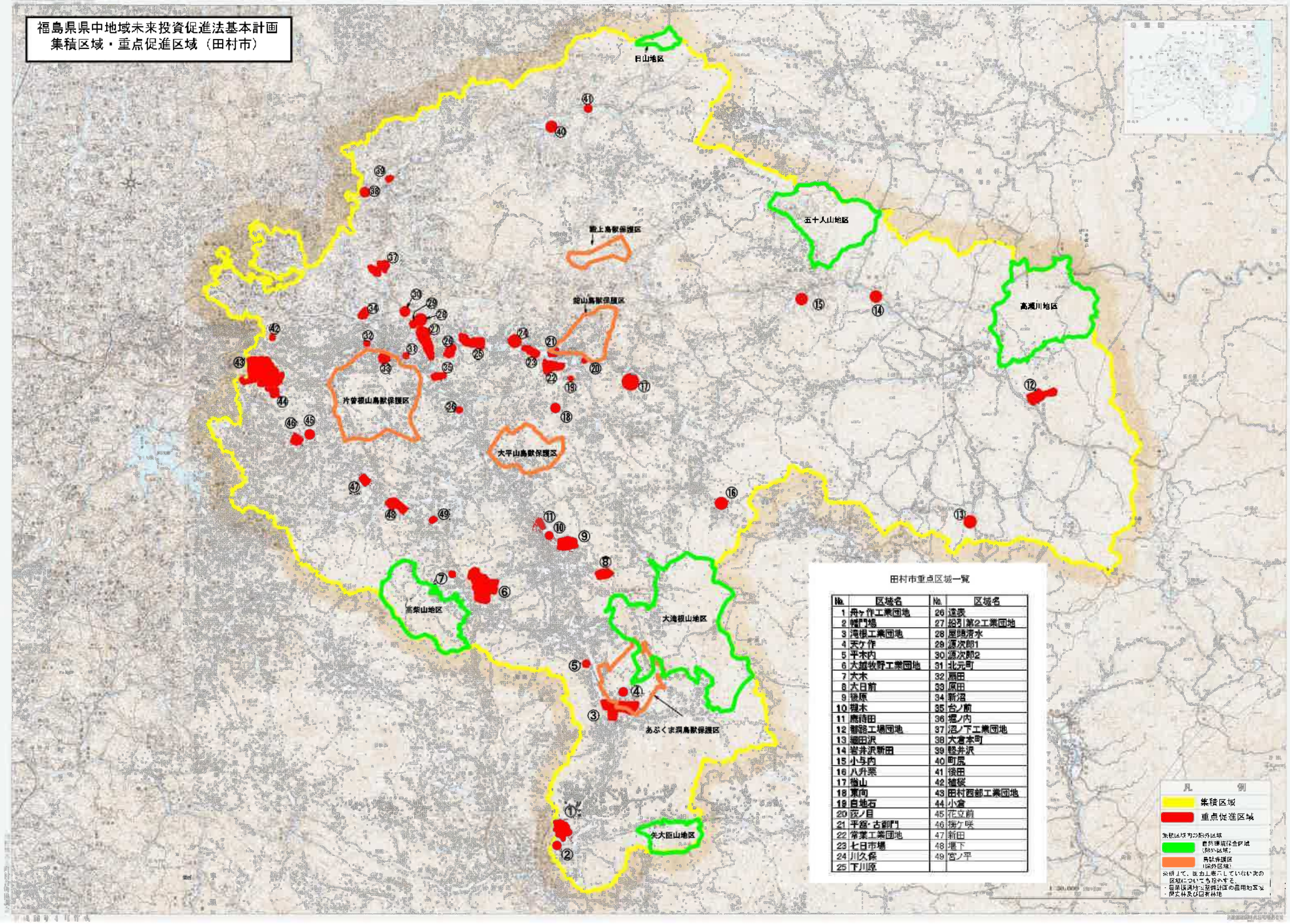

田村市重点区域一覧

No.	区域名	No.	区域名
1	舟ヶ作工業団地	26	達表
2	幡門場	27	船引第2工業団地
3	滝根工業団地	28	屋敷清水
4	天ケ作	29	源次郎1
5	平木内	30	源次郎2
6	大越牧野工業団地	31	北元町
7	大木	32	扇田
8	大日前	33	原田
9	後原	34	新沼
10	槻木	35	台ノ前
11	鷹待田	36	堀ノ内
12	都路工場団地	37	沼ノ下工業団地
13	細田沢	38	大倉本町
14	岩井沢新田	39	整井沢
15	小与内	40	町屋
16	八升栗	41	後田
17	檜山	42	植桜
18	東向	43	田村西部工業団地
19	白地石	44	小倉
20	夜ノ目	45	花立前
21	平窪・古御門	46	掬ケ咲
22	常葉工業団地	47	新田
23	七日市場	48	堀下
24	川久保	49	宮ノ平
25	下川原		

福島県県中地域未来投資促進法基本計画
集積区域・重点促進区域（鏡石町）

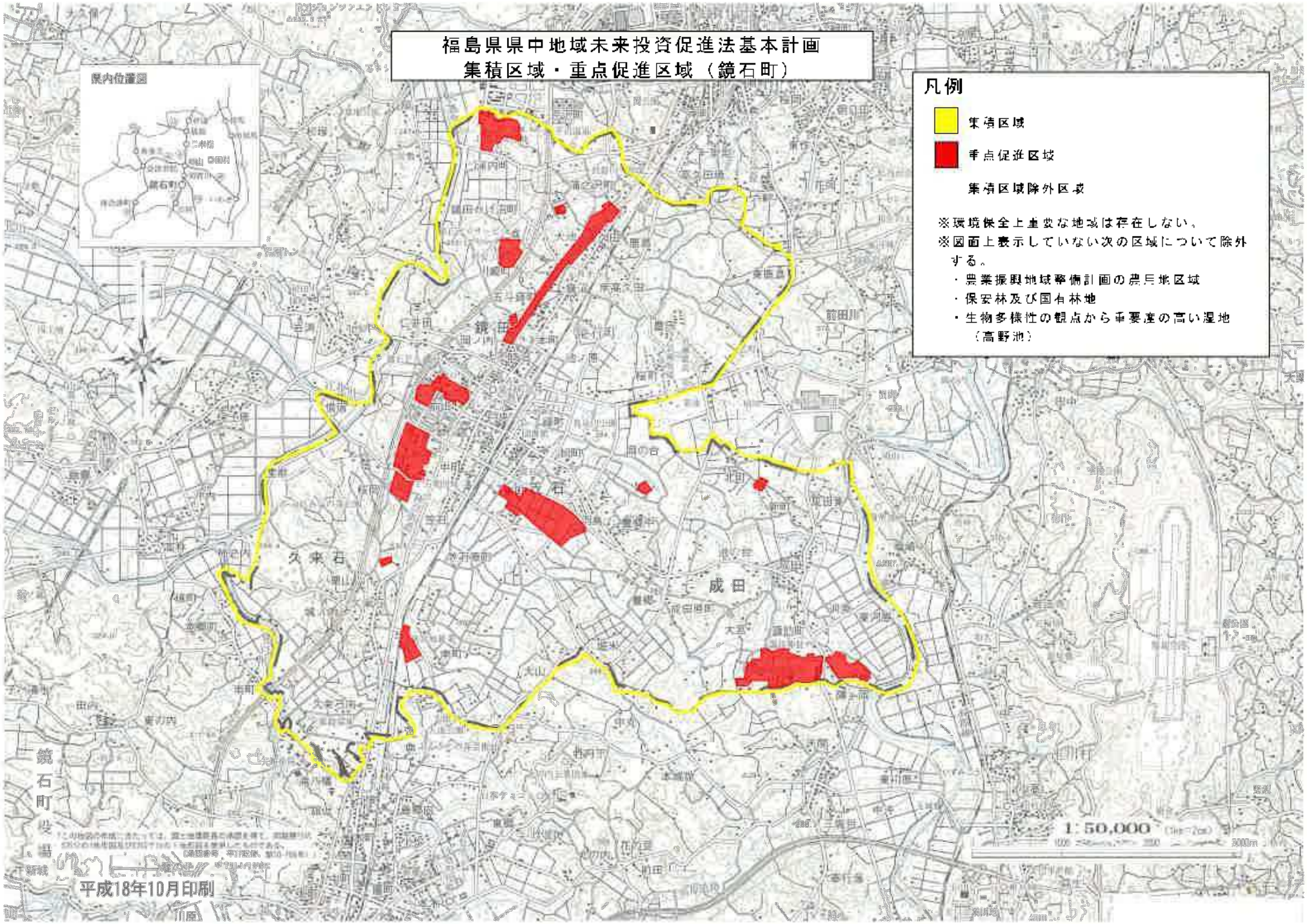

福島県県中地域未来投資促進法基本計画
集積区域・重点促進区域（天栄村）

福島県県中地域未来投資促進法基本計画
集積区域・重点促進区域（石川町）

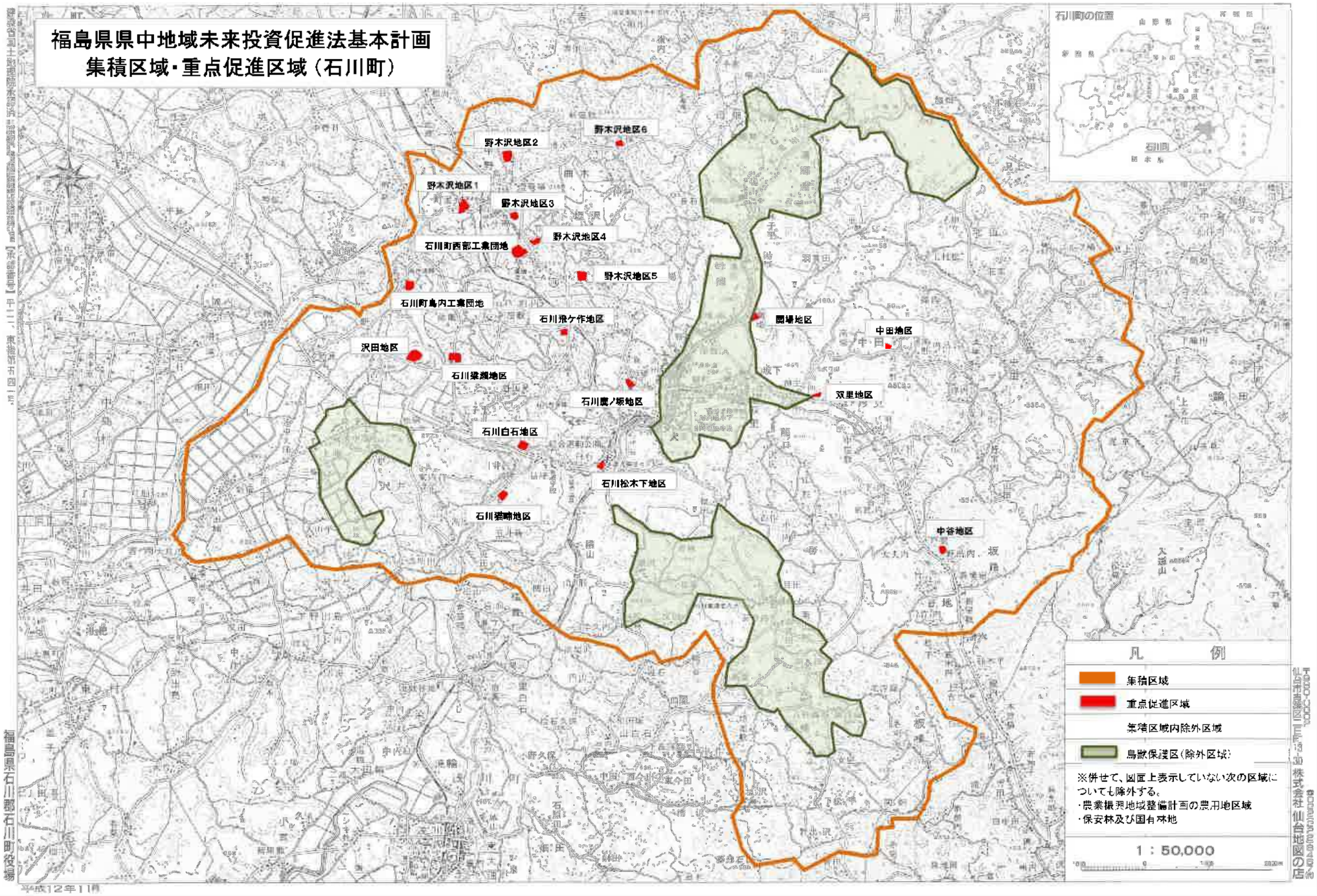

福島県県中地域未来投資促進法基本計画
集積区域・重点促進区域　（玉川村）

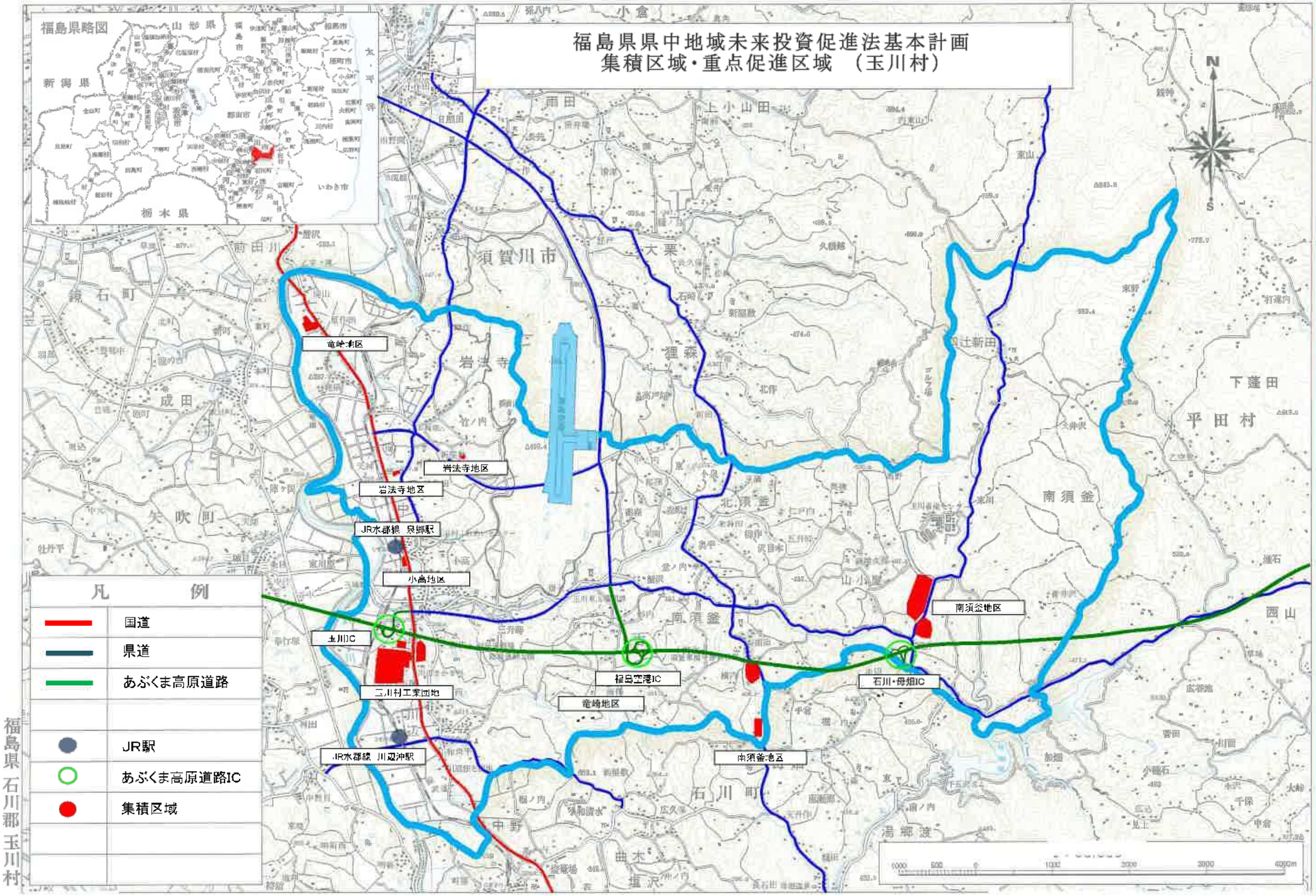

福島県県中地域未来投資促進法基本計画
集積区域・重点促進区域（平田村）

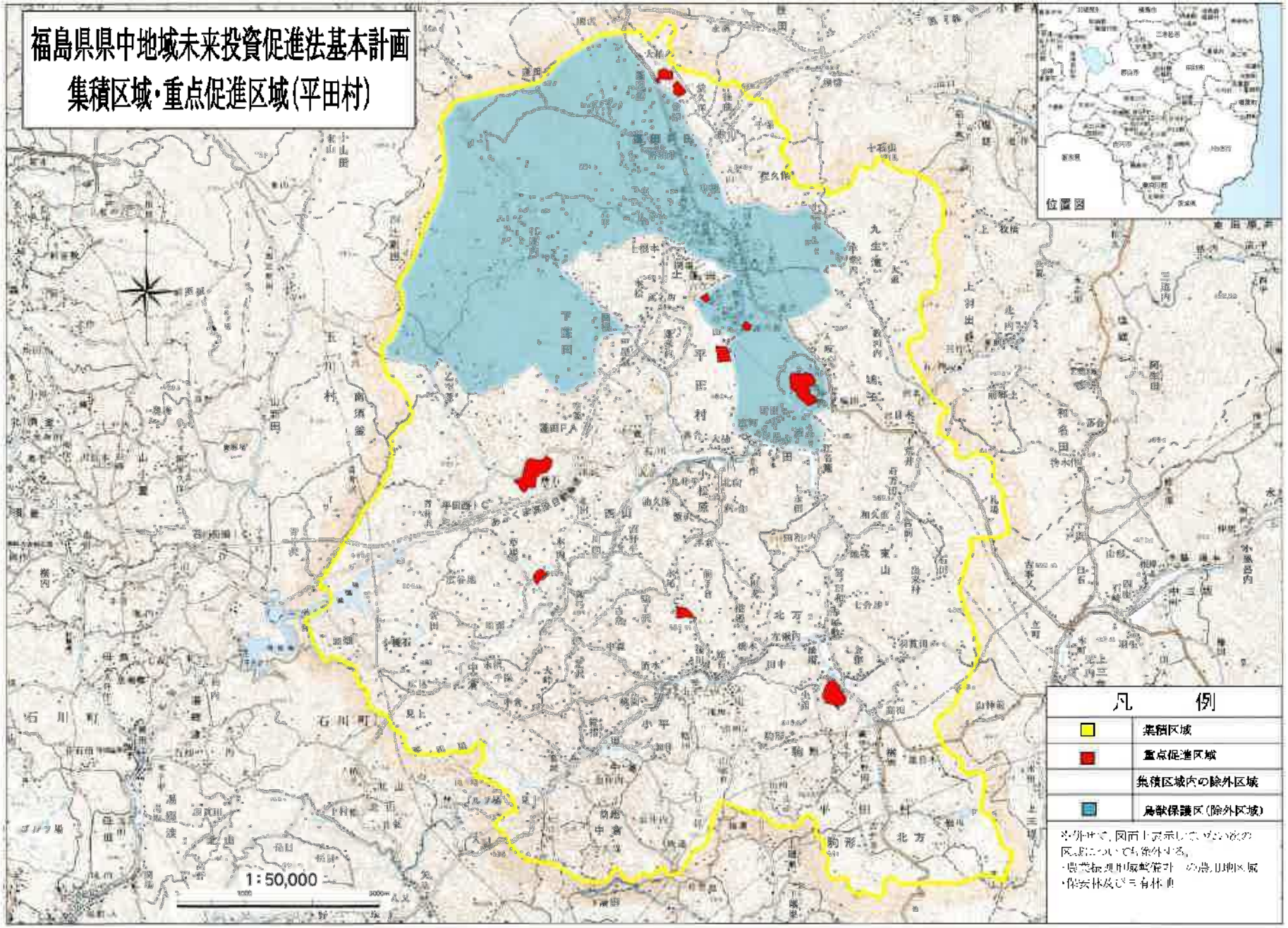

福島県県中地域未来投資促進法基本計画
集積区域・重点促進区域（浅川町）

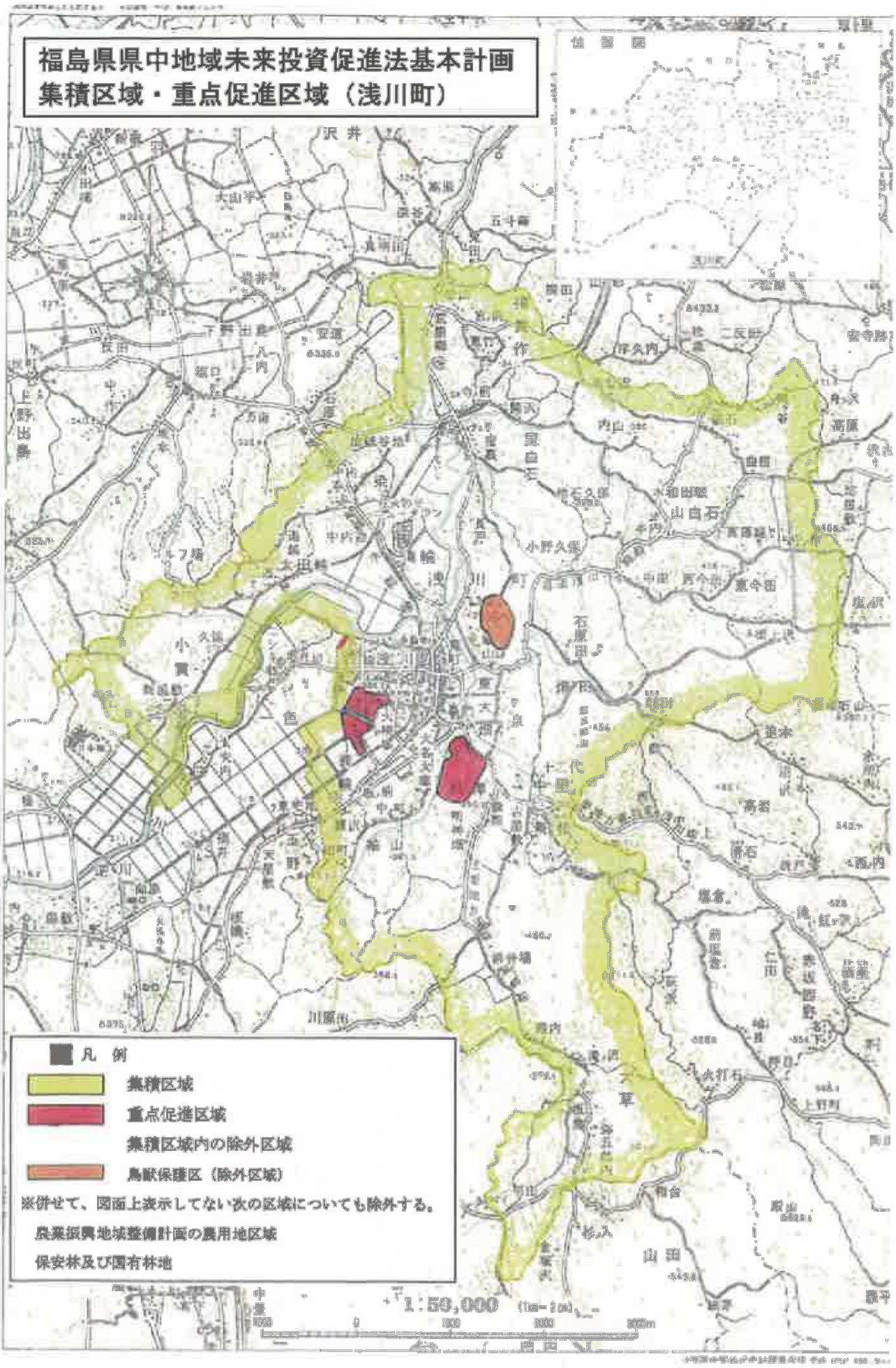

平成十一年一月作成　浅川町役場

福島県県中地域未来投資促進法基本計画
集積区域・重点促進区域（古殿町）

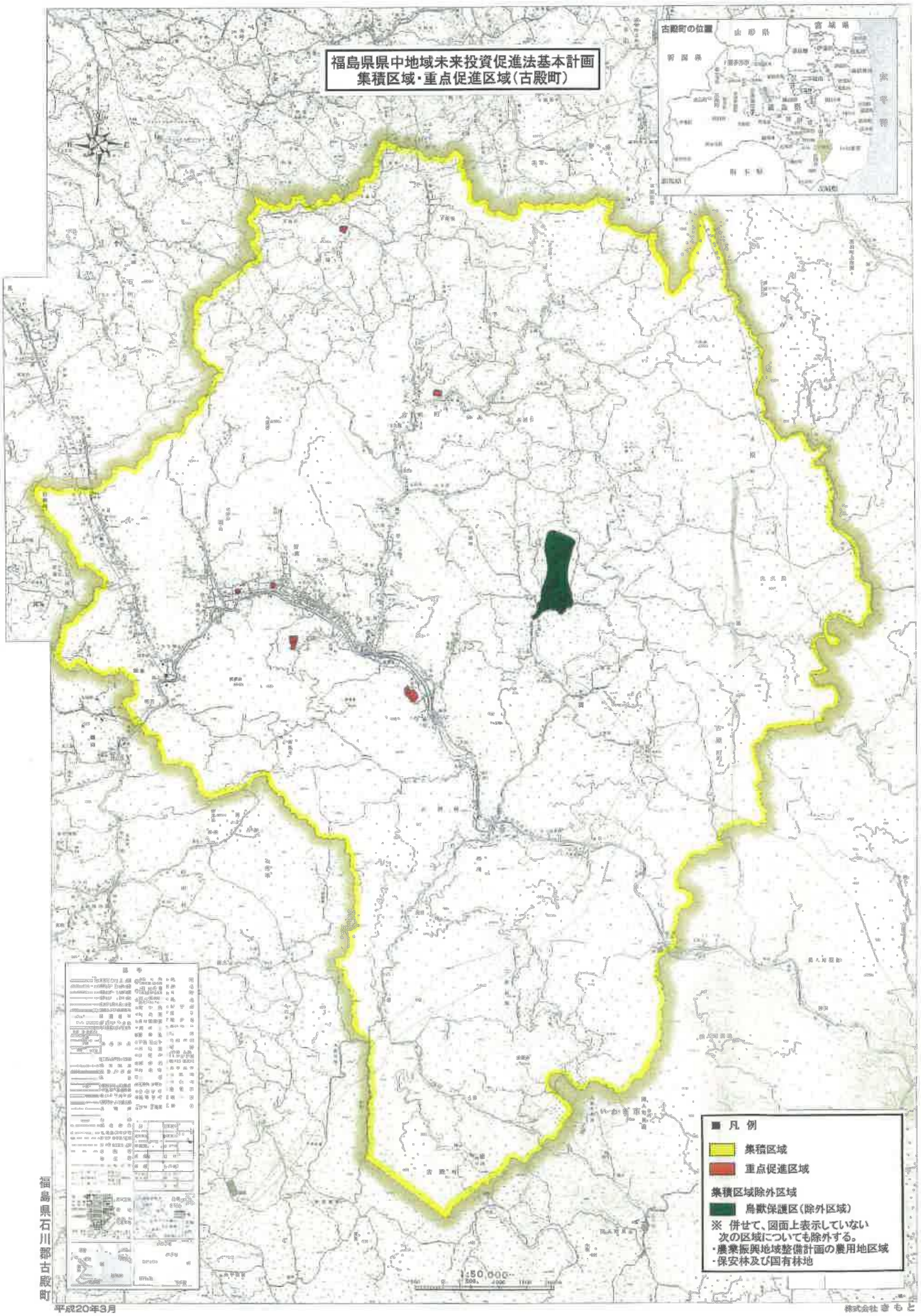

福島県石川郡古殿町

平成20年3月

株式会社きもと

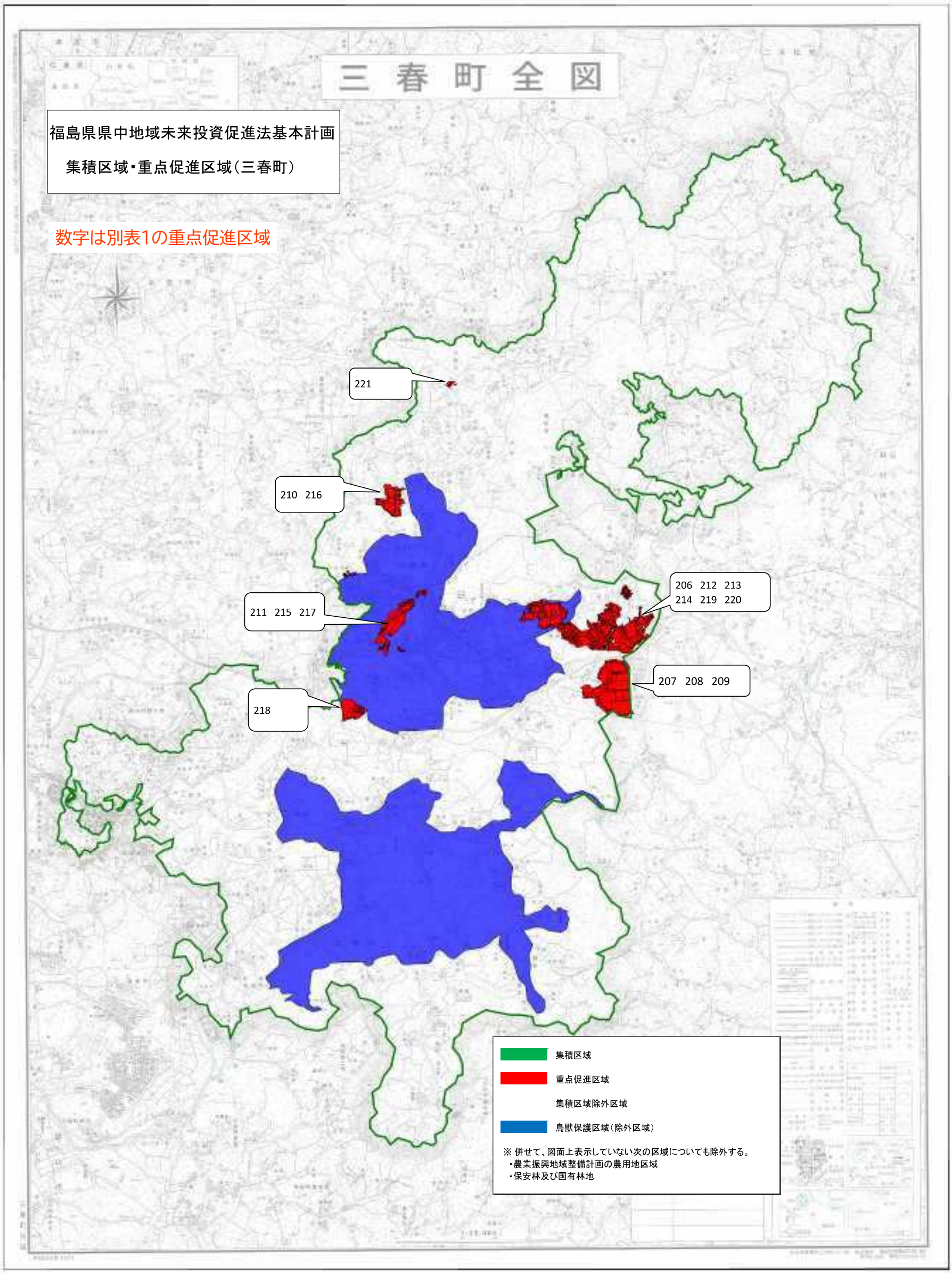
三 春 町 全 図
福島県県中地域未来投資促進法基本計画
集積区域・重点促進区域（三春町）
数字は別表1の重点促進区域
221
210 216
211 215 217
218
206 212 213
214 219 220
207 208 209
集積区域
重点促進区域
集積区域除外区域
鳥獣保護区域（除外区域）
※ 併せて、図面上表示していない次の区域についても除外する。
・農業振興地域整備計画の農用地区域
・保安林及び国有林地

三春町

214 熊耳平道内地区

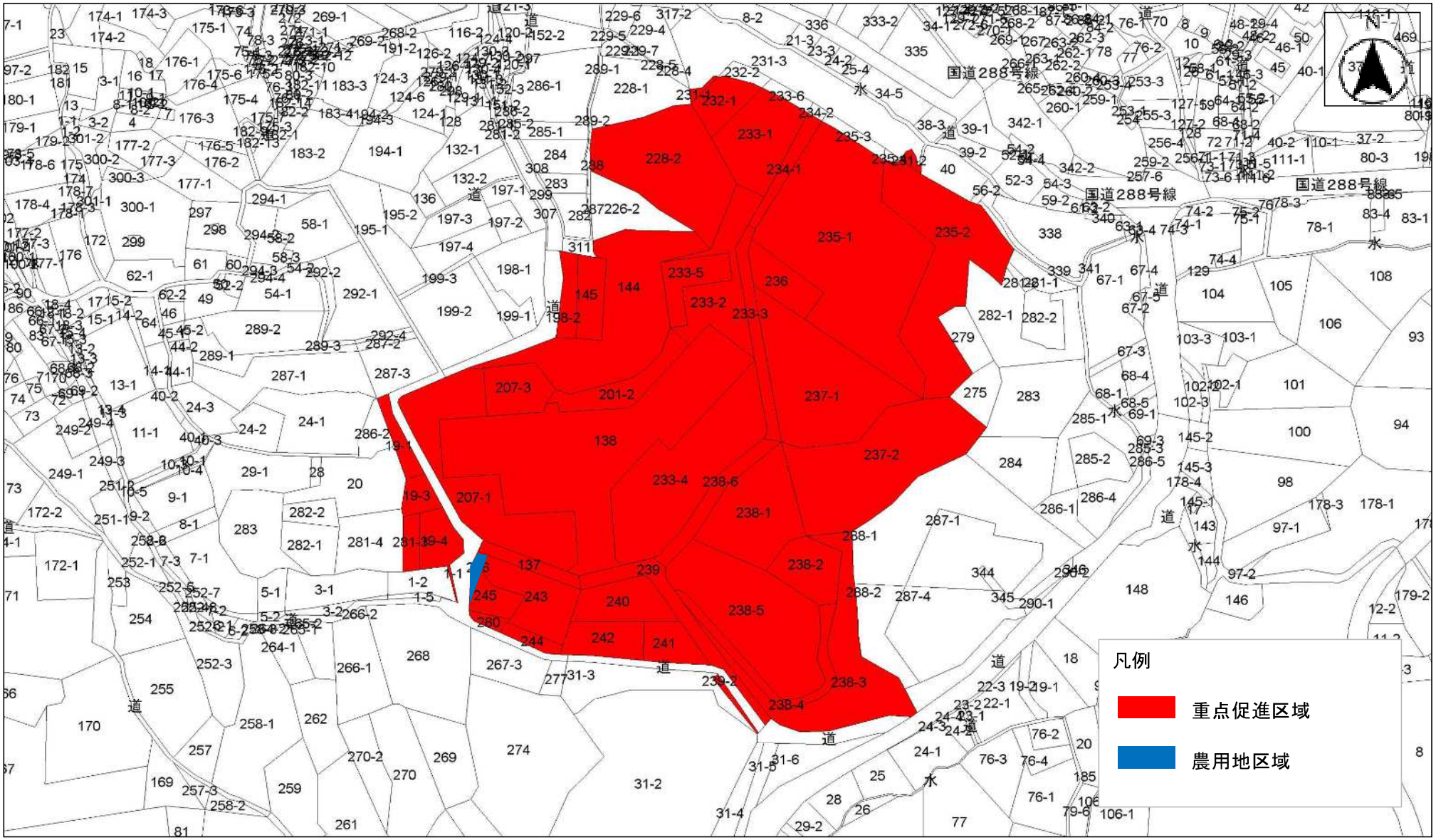

縮尺 1：3000

100 50 0 100

この図面は位置的なものを示すものであり権利関係には使用できません

三春町

218　沼倉地区

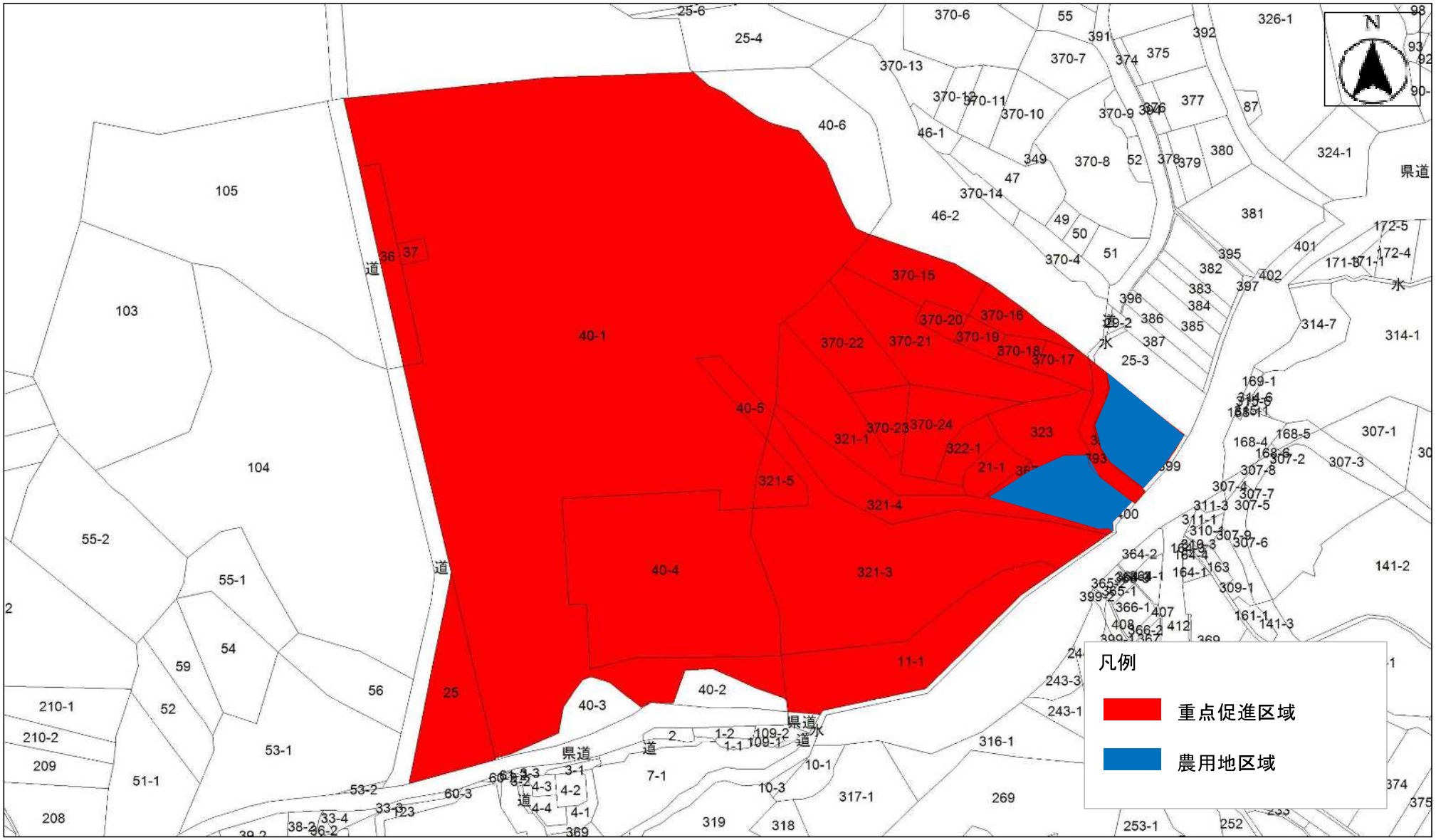

縮尺　1：2500

この図面は位置的なものを示すものであり権利関係には使用できません

三春町

219　熊耳字山之内・神山地区

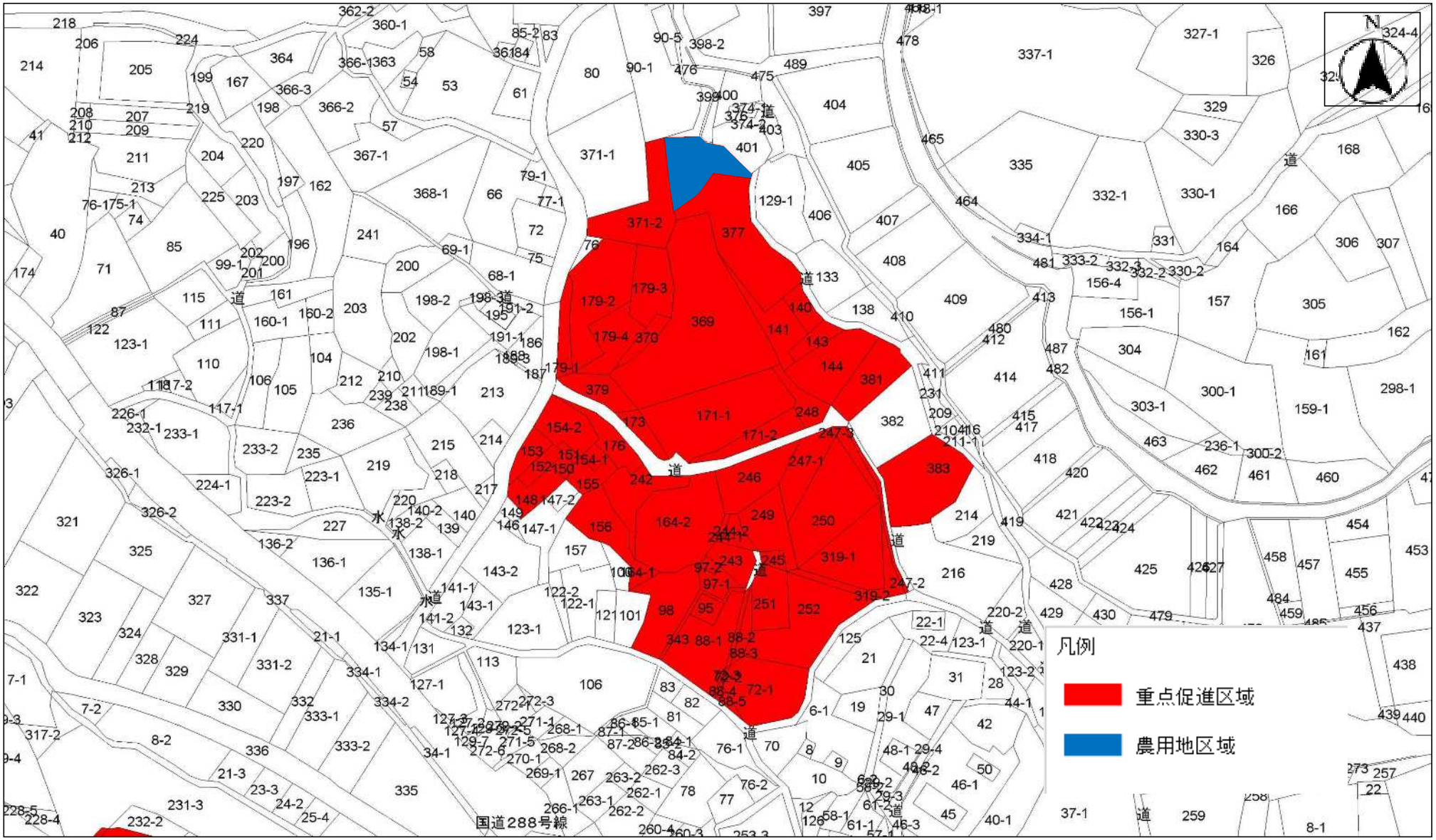

縮尺　1：2000

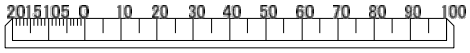

この図面は位置的なものを示すものであり権利関係には使用できません

三春町

210 熊耳中田地区

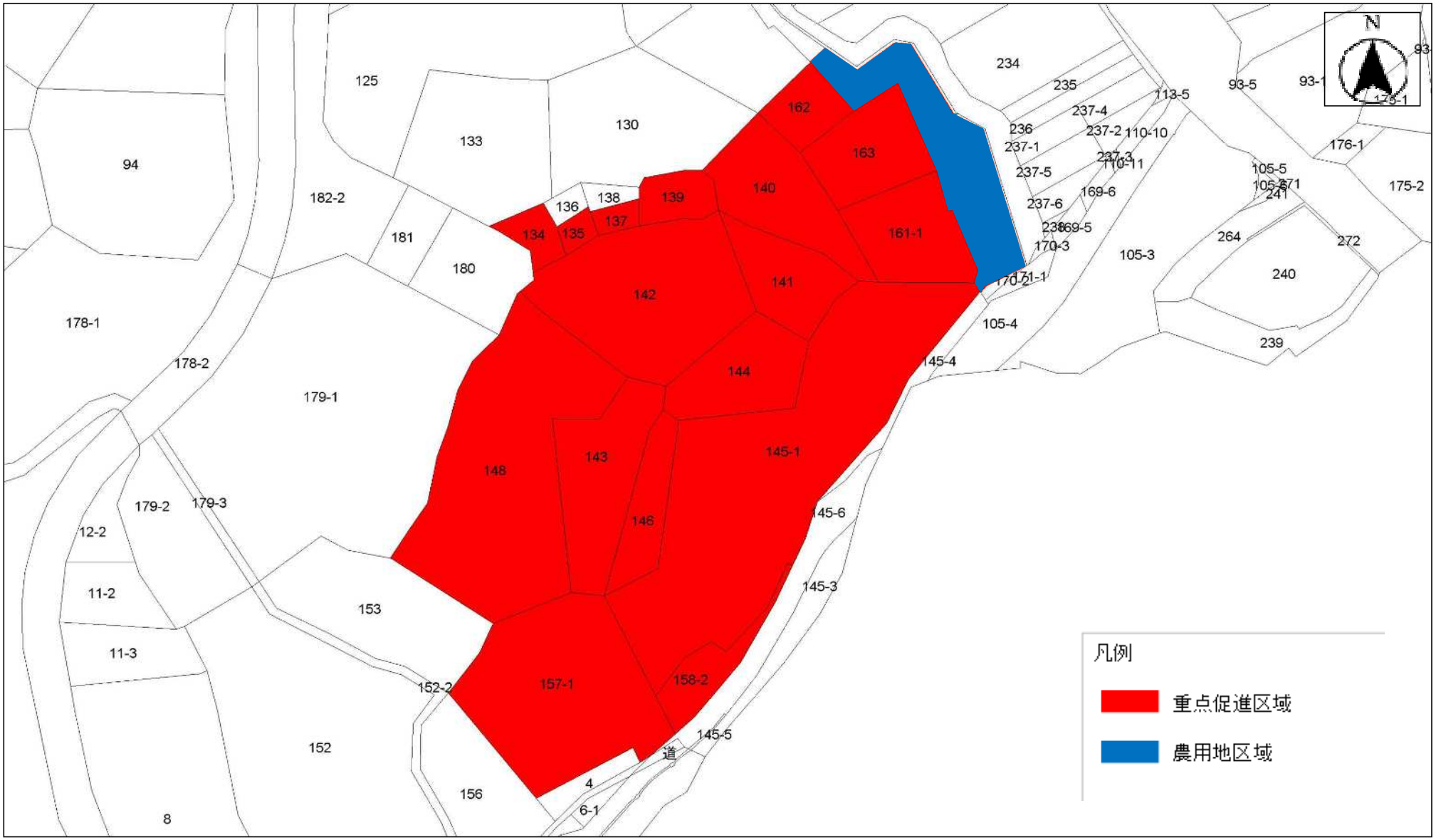

縮尺 1：1500

この図面は位置的なものを示すものであり権利関係には使用できません

福島県県中地域企業立地促進法基本計画
集積区域・重点促進区域（小野町）

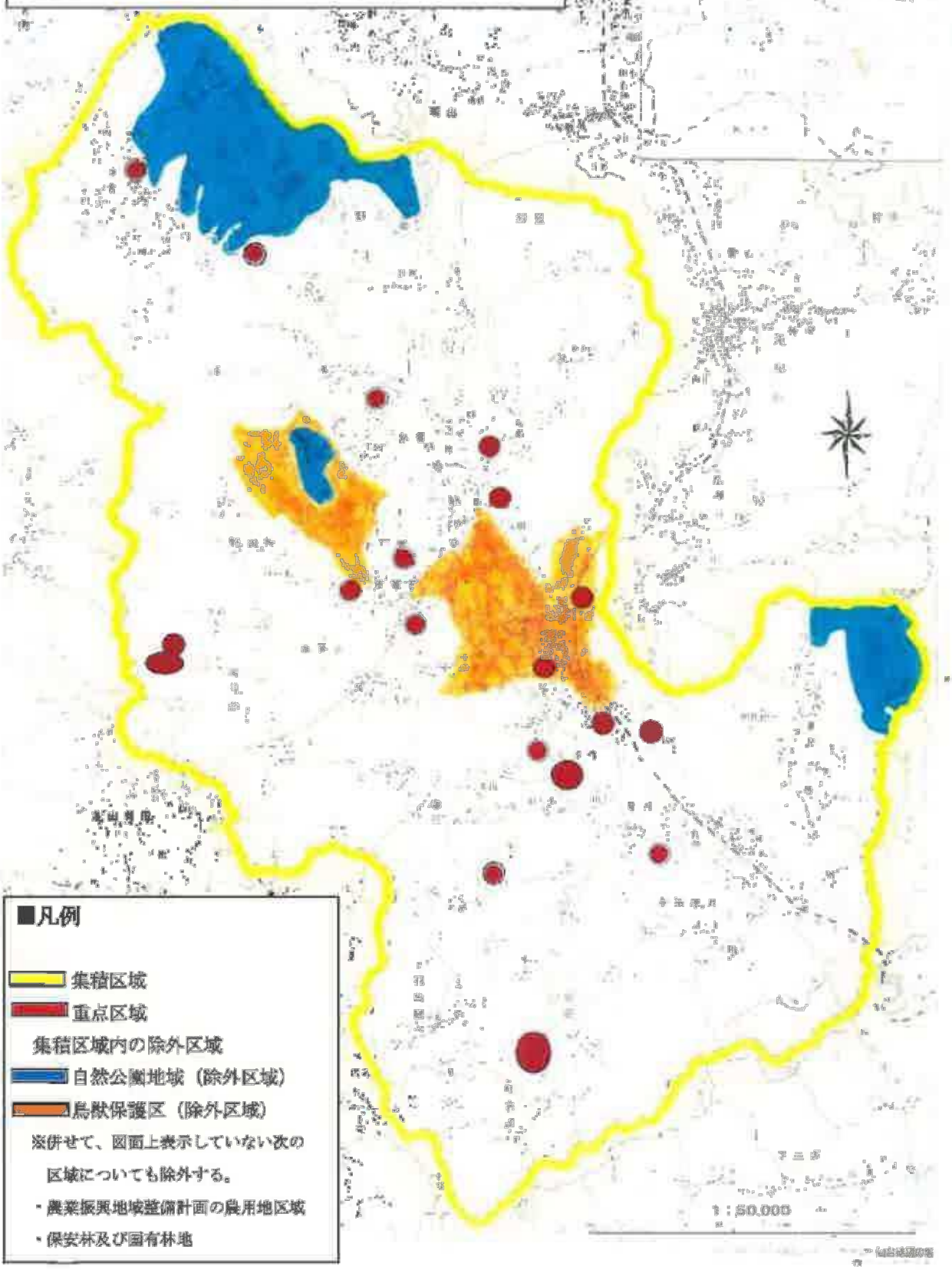

別表１

特に重点的に企業立地を図るべき区域

番号	市町村	箇　所　名	地　　名	地番	面積（ｈａ）	地域の概況及びインフラの整備状況	土地利用関係の諸計画との関係	農用地区域面積（ｈａ）	市街化調整区域	区域設定の理由
1	郡山市	郡山北部工業団地	日和田町高倉字中舘		64	製造業・流通業が集積しており、東北自動車道本宮ICへのアクセスが良好な地域である。	整合的である	0	無	新たな企業の進出や産業の集積が見込める区域であるため。
	郡山市		日和田町高倉字桜内							
	郡山市		日和田町高倉字荒田							
	郡山市		日和田町高倉字寺田							
	郡山市		日和田町高倉字堰場							
	郡山市		日和田町高倉字古川							
	郡山市		日和田町高倉字榎田							
	郡山市		日和田町高倉字藤坦							
	郡山市		喜久田町割田二丁目							
2	郡山市	郡山中央工業団地	田村町金屋字孫右エ門平		202	製造業等が集積しており、郡山駅や市街地へのアクセスが良好な地域である	整合的である	0	無	新たな企業の進出や産業の集積が見込める区域であるため。
	郡山市		田村町金屋字川久保							
	郡山市		田村町金屋字下夕川原							
	郡山市		田村町金屋字新家							
	郡山市		田村町上行合字北古川							
	郡山市		田村町上行合字西川原							
	郡山市		田村町上行合字下川原							
	郡山市		田村町上行合字南川田							
	郡山市		田村町上行合字北川田							
	郡山市		田村町下行合字田ノ保下							
	郡山市		字道場							
	郡山市		字船場向							
	郡山市		字十貫河原							
	郡山市		字外河原							
	郡山市		字大河原							
	郡山市		字石塚							
3	郡山市	郡山西部第二工業団地	待池台一丁目		277	製造業等が集積しており、東北自動車道郡山ICへのアクセスが良好な地域である。	整合的である	0	無	新たな企業の進出や産業の集積が見込める区域であるため。
	郡山市		待池台二丁目							
4	郡山市	郡山西部第一工業団地	熱海町上伊豆島字北ノ沢		149	製造業等が集積しており、東北自動車道郡山ICへのアクセスが良好な地域である。	整合的である	0	無	新たな企業の進出や産業の集積が見込める区域であるため。
	郡山市		熱海町上伊豆島字入北							
	郡山市		熱海町上伊豆島字馬立							
	郡山市		熱海町上伊豆島字井戸ケ作							
	郡山市		熱海町上伊豆島字堀向							
	郡山市		熱海町上伊豆島字八人組							
	郡山市		熱海町上伊豆島字西畑							
	郡山市		熱海町上伊豆島字横峯							
	郡山市		熱海町長橋字光明段							
	郡山市		上伊豆島一丁目							
5	郡山市	郡山流通業務団地	喜久田町卸三丁目		26	流通業等が集積しており、東北自動車道郡山ICへのアクセスが良好な地域である。	整合的である	0	無	新たな企業の進出や産業の集積が見込める区域であるため。
6	郡山市	南東北総合卸センター	喜久田町卸一丁目		56	卸売業等が集積しており、東北自動車道郡山ICへのアクセスが良好な地域である。	整合的である	0	無	新たな企業の進出や産業の集積が見込める区域であるため。
	郡山市		喜久田町卸二丁目							
7	郡山市	うねめ企業団地	待池台一丁目		17	製造業等が集積しており、東北自動車道郡山ICへのアクセスが良好な地域である。	整合的である	0	無	新たな企業の進出や産業の集積が見込める区域であるため。
8	郡山市	富久山工業専用地域	富久山町福原字大鏑		102	幹線道路の整備が計画されており、物流施設や工場等が立地している	整合的である	0	無	新たな企業の進出や産業の集積が見込める区域であるため。
	郡山市		富久山町福原字山中							
	郡山市		富久山町福原字亀ノ子田							
	郡山市		富久山町福原字宝田							
	郡山市		富久山町福原字西原							
	郡山市		富久山町福原字竹ノ内							
	郡山市		富久山町福原字古戸							
	郡山市		富久山町福原字本町							
	郡山市		富久山町福原字中田							
	郡山市		富久山町福原字鳴神							
	郡山市		富久山町福原字戸屋							
	郡山市		富久山町福原字大塚							
	郡山市		富久山町福原字水穴							
9	郡山市	旧市街	字深田台		269	郡山駅東側の地域であり、商業施設や工場等が立地している	整合的である	0	無	新たな企業の進出や産業の集積が見込める区域であるため。
	郡山市		字川向							
	郡山市		字城清水							
	郡山市		図景一丁目							
	郡山市		図景二丁目							
	郡山市		香久池一丁目							
	郡山市		山根町							
	郡山市		字東宿							
	郡山市		字大名良							
	郡山市		字燧田							
	郡山市		菱田町							
	郡山市		昭和一丁目							
	郡山市		昭和二丁目							
	郡山市		松木町							
	郡山市		方八町一丁目							
	郡山市		方八町二丁目							
	郡山市		横塚一丁目							
	郡山市		谷島町							
	郡山市		横塚二丁目							
	郡山市		横塚三丁目							
10	郡山市	南拠点地区	南一丁目		34	旧国道4号によるアクセスが良好な地域であり、コンベンション施設や商業施設等が立地している	整合的である	0	無	新たな企業の進出や産業の集積が見込める区域であるため。
	郡山市		南二丁目							
11	郡山市	富田町	富田町字諏訪前		96	東北自動車道郡山ICや国道49号によるアクセスが良好な地域であり、商業施設や物流施設、工場等が立地している	整合的である	0	無	新たな企業の進出や産業の集積が見込める区域であるため。
	郡山市		富田町字諏訪西							
	郡山市		富田町字大堰							
	郡山市		富田町字鍛冶田							
	郡山市		富田町字中ノ目							
	郡山市		富田町字豊年田							
	郡山市		富田町字五輪下							
	郡山市		富田町字下堰							
	郡山市		富田町字諏訪内							
	郡山市		富田町字双又							
	郡山市		富田町字池ノ上							
	郡山市		富田町字久根下							
	郡山市		富田町字木葉山							
	郡山市		富田町字塩ノ草							
	郡山市		富田町字丸山							
	郡山市		富田町字西町下							
	郡山市		富田町字町西							
	郡山市		富田町字五斗蒔田							
	郡山市		中ノ目一丁目							
	郡山市		富田町字天神南							
	郡山市		富田町字権現林							
12	郡山市	大槻町	大槻町字向原		29	郡山市総合地方卸売市場をはじめとした流通業等が集積しており、東北自動車道郡山南ICへのアクセスが良好な地域である	整合的である	0	無	新たな企業の進出や産業の集積が見込める区域であるため。

番号	市町村	箇　所　名	地　　名	地番	面積（ｈａ）	地域の概況及びインフラの整備状況	土地利用関係の諸計画との関係	農用地区域面積（ｈａ）	市街化調整区域	区域設定の理由
13	郡山市	安積町	安積一丁目		108	旧国道4号やJR安積永盛駅によるアクセスが良好な地域であり、商業施設等が立地している	整合的である	0	無	新たな企業の進出や産業の集積が見込める区域であるため。
	郡山市		安積二丁目							
	郡山市		安積三丁目							
	郡山市		安積四丁目							
	郡山市		笹川一丁目							
	郡山市		笹川二丁目							
	郡山市		安積町荒井字北千保							
	郡山市		安積町荒井字南千保							
	郡山市		安積町荒井字方八丁							
	郡山市		安積町荒井字撫子							
	郡山市		安積町荒井字撫子東							
	郡山市		安積町荒井字猫田							
	郡山市		安積町荒井字庚段							
	郡山市		安積町荒井字道場							
	郡山市		安積町荒井字梅田前							
	郡山市		安積町荒井字戸蘭塔							
	郡山市		安積町荒井字外川原							
	郡山市		安積町荒井本町							
	郡山市		安積町荒井三丁目							
14	郡山市	喜久田町	喜久田町堀之内字向原		88	東北自動車道郡山ICや国道49号によるアクセスが良好な地域であり、商業施設や物流施設、工場等が立地している	整合的である	0	無	新たな企業の進出や産業の集積が見込める区域であるため。
	郡山市		喜久田町字松ケ作							
	郡山市		喜久田町字菖蒲池							
	郡山市		喜久田町字上尾池							
	郡山市		喜久田町字下尾池							
	郡山市		喜久田町字双又							
	郡山市		喜久田町字上追池							
15	郡山市	日和田町	日和田町字五庵		57	国道4号によるアクセスが良好な地域であり、工場や商業施設等が立地している	整合的である	0	無	新たな企業の進出や産業の集積が見込める区域であるため。
	郡山市		日和田町字原							
	郡山市		日和田町字小原							
	郡山市		日和田町字南原							
	郡山市		日和田町字南古舘							
	郡山市		日和田町字小堰							
	郡山市		日和田町字植初							
	郡山市		日和田町字前田							
	郡山市		日和田町字西中島							
	郡山市		日和田町字舘							
16	郡山市	田村町金屋字冬室	田村町金屋字冬室		32	国道49号によるアクセスが良好な地域であり、商業施設等が立地している	整合的である	0	無	新たな企業の進出や産業の集積が見込める区域であるため。
	郡山市		田村町金屋字マセロ							
	郡山市		田村町上行合字辰ノ尾							
17	郡山市	富久山町	富久山町久保田字本木		303	食品工場をはじめとした製造業等が集積しており、国道288号によるアクセスが良好な地域である	整合的である	0	無	新たな企業の進出や産業の集積が見込める区域であるため。
	郡山市		富久山町久保田字岡ノ城							
	郡山市		富久山町久保田字我妻							
	郡山市		富久山町久保田字太郎殿前							
	郡山市		富久山町久保田字宮田							
	郡山市		富久山町久保田字南田							
	郡山市		富久山町久保田字古町							
	郡山市		富久山町久保田字下河原							
	郡山市		富久山町久保田字前田							
	郡山市		富久山町久保田字古坦							
	郡山市		富久山町久保田字中台							
	郡山市		富久山町久保田字深田							
	郡山市		富久山町久保田字石鼻							
	郡山市		富久山町久保田字郷花							
	郡山市		富久山町福原字上台							
	郡山市		富久山町福原字道ノ窪							
	郡山市		富久山町福原字大師前							
	郡山市		富久山町福原字神明							
	郡山市		富久山町福原字上之内							
	郡山市		富久山町福原字長沼							
	郡山市		富久山町福原字五斗蒔田							
	郡山市		富久山町福原字釜沼							
	郡山市		富久山町福原字神子田							
	郡山市		富久山町福原字中之内							
	郡山市		富久山町福原字塩島							
	郡山市		富久山町福原字前物打							
	郡山市		富久山町福原字境田							
	郡山市		富久山町福原字陣場							
	郡山市		富久山町福原字三斗蒔田							
	郡山市		富久山町福原字東内打							
18	郡山市	旧市街(栄町)	栄町		6	旧国道4号によるアクセスが良好な地域であり、工場等が立地している	整合的である	0	無	新たな企業の進出や産業の集積が見込める区域であるため。
19	郡山市	旧市街(横塚五丁目)	横塚五丁目		6	主に住宅が多い地域である	整合的である	0	無	新たな企業の進出や産業の集積が見込める区域であるため。
20	郡山市	安積町(平ノ上)	安積町笹川字平ノ上		18	国道4号によるアクセスが良好な地域であり、工場等が立地している	整合的である	0	無	新たな企業の進出や産業の集積が見込める区域であるため。
21	郡山市	安積町(境橋)	安積町笹川字境橋		13	福島県道355号によるアクセスが良好な地域であり、工場等が立地している	整合的である	0	無	新たな企業の進出や産業の集積が見込める区域であるため。
22	郡山市	日和田町(大原口)	日和田町高倉字大口原		18	国道4号によるアクセスが良好な地域であり、事業所や住宅が立地している	整合的である	0	無	新たな企業の進出や産業の集積が見込める区域であるため。
23	郡山市	富久山町(伊賀河原)	富久山町久保田字大久保		9	幹線道路を整備中の地域であり、商業施設等が立地している	整合的である	0	無	新たな企業の進出や産業の集積が見込める区域であるため。
	郡山市		富久山町久保田字田池							
24	郡山市	旧市街（東部）	蒲倉町字広表		279	郡山駅東側の市街地であり、住宅や商業施設が多い地域である	整合的である	0	無	新たな企業の進出や産業の集積が見込める区域であるため。
	郡山市		蒲倉町字七ッ割							
	郡山市		蒲倉町字小南							
	郡山市		蒲倉町字前田							
	郡山市		蒲倉町字沢目木							
	郡山市		字愛宕下							
	郡山市		字賀庄							
	郡山市		字古屋敷							
	郡山市		字古川							
	郡山市		字佐野良							
	郡山市		字八作内							
	郡山市		字八木橋							
	郡山市		字北谷地							
	郡山市		字北畑							
	郡山市		小原田一丁目							
	郡山市		小原田五丁目							
	郡山市		小原田三丁目							
	郡山市		小原田四丁目							
	郡山市		小原田二丁目							
	郡山市		水門町							
	郡山市		石渕町							
	郡山市		大平町字簛田							
	郡山市		兵庫田							
	郡山市		芳賀一丁目							
	郡山市		芳賀三丁目							
	郡山市		芳賀二丁目							
	郡山市		横塚六丁目							
	郡山市		字榧ノ木							
25	郡山市	旧市街（西部）①	うねめ町		1534	郡山駅西側の市街地であり、住宅や商業施設が多い地域である	整合的である	0	無	新たな企業の進出や産業の集積が見込める区域であるため。
	郡山市		栄町							
	郡山市		愛宕町							
	郡山市		駅前一丁目							

番号	市町村	箇　所　名	地　　名	地番	面積（ｈａ）	地域の概況及びインフラの整備状況	土地利用関係の諸計画との関係	農用地区域面積（ｈａ）	市街化調整区域	区域設定の理由
	郡山市		駅前二丁目							
	郡山市		開成一丁目							
	郡山市		開成五丁目							
	郡山市		開成三丁目							
	郡山市		開成四丁目							
	郡山市		開成二丁目							
	郡山市		開成六丁目							
	郡山市		希望ヶ丘							
	郡山市		亀田一丁目							
	郡山市		亀田二丁目							
	郡山市		久留米一丁目							
	郡山市		久留米五丁目							
	郡山市		久留米三丁目							
	郡山市		久留米四丁目							
	郡山市		久留米二丁目							
	郡山市		久留米六丁目							
	郡山市		桑野一丁目							
	郡山市		桑野五丁目							
	郡山市		桑野三丁目							
	郡山市		桑野四丁目							
	郡山市		桑野二丁目							
	郡山市		虎丸町							
	郡山市		御前南一丁目							
	郡山市		御前南五丁目							
	郡山市		御前南三丁目							
	郡山市		御前南四丁目							
	郡山市		御前南二丁目							
	郡山市		御前南六丁目							
	郡山市		向河原町							
	郡山市		香久池二丁目							
	郡山市		細沼町							
	郡山市		菜根一丁目							
	郡山市		菜根五丁目							
	郡山市		菜根三丁目							
	郡山市		菜根四丁目							
	郡山市		菜根二丁目							
	郡山市		咲田一丁目							
	郡山市		咲田二丁目							
	郡山市		桜木一丁目							
	郡山市		桜木二丁目							
	郡山市		笹川三丁目							
	郡山市		三穂田町川田字向知行							
	郡山市		字下舘野							
	郡山市		字下亀田							
	郡山市		字鴨落							
	郡山市		字亀田西							
	郡山市		字桑野清水台							
	郡山市		字桑野北町							
	郡山市		字原中							
	郡山市		字五百渕山							
	郡山市		字五百渕西							
	郡山市		字菜根屋敷							
	郡山市		字山崎							
	郡山市		字小関谷地							
	郡山市		字上亀田							
	郡山市		字晴門田							
	郡山市		字川原							
	郡山市		字台東							
	郡山市		字大島向							
	郡山市		字仲田							
	郡山市		字達中場							
	郡山市		字物持							
	郡山市		字北田							
	郡山市		字名倉							
	郡山市		字葉ノ木谷地							
	郡山市		七ッ池町							
	郡山市		若葉町							
	郡山市		新屋敷一丁目							
	郡山市		新屋敷二丁目							
	郡山市		深沢一丁目							
	郡山市		深沢二丁目							
	郡山市		神明町							
	郡山市		成山町							
	郡山市		清水台一丁目							
	郡山市		清水台二丁目							
	郡山市		西ノ内一丁目							
	郡山市		西ノ内二丁目							
	郡山市		西田							
	郡山市		静町							
	郡山市		赤木町							
	郡山市		川喜田							
	郡山市		前田							
	郡山市		台新一丁目							
	郡山市		台新二丁目							
	郡山市		大町一丁目							
	郡山市		大町二丁目							
	郡山市		池ノ台							
	郡山市		中町							
	郡山市		中野一丁目							
	郡山市		朝日一丁目							
	郡山市		朝日三丁目							
	郡山市		朝日二丁目							
	郡山市		町東一丁目							
	郡山市		町東三丁目							
	郡山市		町東二丁目							
	郡山市		長者一丁目							
	郡山市		長者三丁目							
	郡山市		長者二丁目							
	郡山市		鶴見坦一丁目							
	郡山市		鶴見坦三丁目							
	郡山市		鶴見坦二丁目							
	郡山市		堤一丁目							
	郡山市		堤下町							
	郡山市		堤三丁目							
	郡山市		堤二丁目							
	郡山市		土瓜一丁目							
	郡山市		土瓜二丁目							
	郡山市		島一丁目							
	郡山市		島二丁目							
	郡山市		桃見台							
	郡山市		堂前町							
	郡山市		柏山町							
	郡山市		並木一丁目							
	郡山市		並木五丁目							
	郡山市		並木三丁目							
	郡山市		並木四丁目							
	郡山市		並木二丁目							
	郡山市		豊田町							
	郡山市		本町一丁目							
	郡山市		本町二丁目							
	郡山市		名郷田一丁目							
	郡山市		名郷田二丁目							
	郡山市		鳴神一丁目							
	郡山市		鳴神三丁目							
	郡山市		鳴神二丁目							
	郡山市		柳内							
	郡山市		緑町							
	郡山市		麓山一丁目							
	郡山市		麓山二丁目							
	郡山市		備前舘一丁目							
	郡山市		備前舘二丁目							
	郡山市		不動前一丁目							
	郡山市		富田町字廻渕							
	郡山市		富田町字阿久戸							
	郡山市		富田町字愛宕前							
	郡山市		富田町字伊損田							
	郡山市		富田町字稲川原							
	郡山市		富田町字堰場向							
	郡山市		富田町字乙路後							

番号	市町村	箇　所　名	地　　名	地番	面積（ｈａ）	地域の概況及びインフラの整備状況	土地利用関係の諸計画との関係	農用地区域面積（ｈａ）	市街化調整区域	区域設定の理由
	郡山市		富田町字音路							
	郡山市		富田町字下亀田							
	郡山市		富田町字下小次郎木							
	郡山市		富田町字下西田							
	郡山市		富田町字下赤沼							
	郡山市		富田町字下双又							
	郡山市		富田町字下尾池							
	郡山市		富田町字鎌田							
	郡山市		富田町字舘南							
	郡山市		富田町字雁沢							
	郡山市		富田町字逆池下							
	郡山市		富田町字逆池北							
	郡山市		富田町字久ノ内							
	郡山市		富田町字曲田							
	郡山市		富田町字古川							
	郡山市		富田町字互山							
	郡山市		富田町字後久保							
	郡山市		富田町字後古川							
	郡山市		富田町字向舘							
	郡山市		富田町字向作田							
	郡山市		富田町字向山							
	郡山市		富田町字行人田							
	郡山市		富田町字砂子田							
	郡山市		富田町字細田							
	郡山市		富田町字三角堂							
	郡山市		富田町字山王林							
	郡山市		富田町字山前							
	郡山市		富田町字山前下							
	郡山市		富田町字寺久保							
	郡山市		富田町字若木下							
	郡山市		富田町字十文字							
	郡山市		富田町字十郎内							
	郡山市		富田町字上ノ台							
	郡山市		富田町字上ノ内							
	郡山市		富田町字上亀田							
	郡山市		富田町字上西田							
	郡山市		富田町字上赤沼							
	郡山市		富田町字上鶴蒔田							
	郡山市		富田町字上田向							
	郡山市		富田町字新屋敷							
	郡山市		富田町字新屋敷前							
	郡山市		富田町字水穴							
	郡山市		富田町字西原							
	郡山市		富田町字石阿弥陀							
	郡山市		富田町字前川原							
	郡山市		富田町字前田							
	郡山市		富田町字増水田							
	郡山市		富田町字大十内							
	郡山市		富田町字大島							
	郡山市		富田町字大島前							
	郡山市		富田町字大徳							
	郡山市		富田町字大徳南							
	郡山市		富田町字坦ノ腰							
	郡山市		富田町字池向							
	郡山市		富田町字中亀田							
	郡山市		富田町字猪鹿野久保							
	郡山市		富田町字町東							
	郡山市		富田町字町内							
	郡山市		富田町字町畑							
	郡山市		富田町字鶴蒔田							
	郡山市		富田町字天神林							
	郡山市		富田町字田向							
	郡山市		富田町字登戸							
	郡山市		富田町字備前舘							
	郡山市		富田町字菱内							
	郡山市		富田町字不動前							
	郡山市		富田町字弁天下							
	郡山市		富田町字北向							
	郡山市		富田町字墨染							
	郡山市		富田町字満水田							
	郡山市		富田町字名郷田							
	郡山市		富田町字矢ノ根石							
	郡山市		富田町日吉ヶ丘							
	郡山市		富田東一丁目							
	郡山市		富田東二丁目							
	郡山市		富田東三丁目							
	郡山市		富田東四丁目							
	郡山市		富田東五丁目							
	郡山市		富田東六丁目							
	郡山市		八山田西一丁目							
	郡山市		八山田西五丁目							
	郡山市		大槻町字愛宕台							
	郡山市		大槻町字芦久根							
	郡山市		大槻町字下衛門田							
	郡山市		大槻町字下篠林							
	郡山市		大槻町字下西田							
	郡山市		大槻町字下中野							
	郡山市		大槻町字下町							
	郡山市		大槻町字下町裏							
	郡山市		大槻町字花輪							
	郡山市		大槻町字花輪前							
	郡山市		大槻町字久助林							
	郡山市		大槻町字宮ノ前							
	郡山市		大槻町字牛道							
	郡山市		大槻町字熊野木							
	郡山市		大槻町字原田							
	郡山市		大槻町字原田際							
	郡山市		大槻町字原田西							
	郡山市		大槻町字原田前							
	郡山市		大槻町字原田東							
	郡山市		大槻町字原田北							
	郡山市		大槻町字古屋敷							
	郡山市		大槻町字古寺							
	郡山市		大槻町字御花畑							
	郡山市		大槻町字御十日							
	郡山市		大槻町字御前							
	郡山市		大槻町字御前東							
	郡山市		大槻町字広町							
	郡山市		大槻町字荒久							
	郡山市		大槻町字桜木							
	郡山市		大槻町字笹ノ台							
	郡山市		大槻町字三ッ坦							
	郡山市		大槻町字三角田							
	郡山市		大槻町字三合畑							
	郡山市		大槻町字寺西							
	郡山市		大槻町字室ノ木							
	郡山市		大槻町字室ノ木東							
	郡山市		大槻町字室ノ木北							
	郡山市		大槻町字春日							
	郡山市		大槻町字小割林							
	郡山市		大槻町字小金林							
	郡山市		大槻町字小山田							
	郡山市		大槻町字小山田西							
	郡山市		大槻町字小山田前							
	郡山市		大槻町字小山田表							
	郡山市		大槻町字小仲針生							
	郡山市		大槻町字上篠林							
	郡山市		大槻町字上西田							
	郡山市		大槻町字上前田							
	郡山市		大槻町字上中谷地							
	郡山市		大槻町字城ノ内							
	郡山市		大槻町字新池下							
	郡山市		大槻町字新田							
	郡山市		大槻町字針生							
	郡山市		大槻町字針生下							
	郡山市		大槻町字針生金畑							
	郡山市		大槻町字針生向							
	郡山市		大槻町字針生西							
	郡山市		大槻町字針生前田							

番号	市町村	箇　所　名	地　　名	地番	面積（ｈａ）	地域の概況及びインフラの整備状況	土地利用関係の諸計画との関係	農用地区域面積（ｈａ）	市街化調整区域	区域設定の理由
	郡山市		大槻町字針生北							
	郡山市		大槻町字人形坦							
	郡山市		大槻町字人形坦東							
	郡山市		大槻町字仁池向							
	郡山市		大槻町字水門東							
	郡山市		大槻町字菅田							
	郡山市		大槻町字清水内							
	郡山市		大槻町字清水内向							
	郡山市		大槻町字西ノ宮西							
	郡山市		大槻町字西宮前							
	郡山市		大槻町字西荒久							
	郡山市		大槻町字川向							
	郡山市		大槻町字前畑							
	郡山市		大槻町字前林							
	郡山市		大槻町字大坪							
	郡山市		大槻町字大六田							
	郡山市		大槻町字辰巳田							
	郡山市		大槻町字谷地							
	郡山市		大槻町字池上							
	郡山市		大槻町字中柵							
	郡山市		大槻町字中ノ平							
	郡山市		大槻町字中ノ平南							
	郡山市		大槻町字中谷地							
	郡山市		静西一丁目							
	郡山市		中野二丁目							
	郡山市		大槻町字張股							
	郡山市		大槻町字町裏							
	郡山市		大槻町字長泥							
	郡山市		大槻町字堤							
	郡山市		大槻町字堤下							
	郡山市		大槻町字天正坦							
	郡山市		大槻町字土瓜							
	郡山市		大槻町字土手							
	郡山市		大槻町字東阿良久							
	郡山市		大槻町字東台							
	郡山市		大槻町字東竹ヶ原							
	郡山市		大槻町字二本木							
	郡山市		大槻町字日向							
	郡山市		大槻町字柏山							
	郡山市		大槻町字麦塚							
	郡山市		大槻町字八坦							
	郡山市		大槻町字半縄田							
	郡山市		大槻町字反田							
	郡山市		大槻町字普門寺坦							
	郡山市		大槻町字北ノ山							
	郡山市		谷地本町							
	郡山市		大槻町字北ノ林							
	郡山市		大槻町字北中野下							
	郡山市		大槻町字堀切西							
	郡山市		大槻町字鳴神原							
	郡山市		大槻町字弥八池南							
	郡山市		大槻町字弥八池北							
	郡山市		大槻町字葉山下							
	郡山市		大槻町字林ノ前							
	郡山市		大槻町字林ノ東							
	郡山市		大槻町字林ノ北							
	郡山市		大槻町字六角							
	郡山市		大槻町字六角北							
	郡山市		逢瀬町河内字熊越							
	郡山市		逢瀬町河内字背戸ノ沢							
	郡山市		片平町字兎作							
	郡山市		片平町字釜場							
	郡山市		片平町字遠辺田							
	郡山市		片平町字下高森							
	郡山市		片平町字舘下							
	郡山市		片平町字玉の木							
	郡山市		片平町字見物壇							
	郡山市		片平町字向山田							
	郡山市		片平町字山神舘							
	郡山市		片平町字山田山							
	郡山市		片平町字出磬森							
	郡山市		片平町字出磬東							
	郡山市		片平町字上寺							
	郡山市		片平町字上前田							
	郡山市		片平町字上渡戸							
	郡山市		片平町字新蟻塚							
	郡山市		片平町字深谷山							
	郡山市		片平町字深谷上屋敷							
	郡山市		片平町字西高森							
	郡山市		片平町字前田							
	郡山市		片平町字大山南							
	郡山市		片平町字中ノ目							
	郡山市		片平町字中池山							
	郡山市		片平町字和久山							
	郡山市		八山田一丁目							
	郡山市		八山田五丁目							
	郡山市		八山田三丁目							
	郡山市		八山田四丁目							
	郡山市		八山田七丁目							
	郡山市		八山田二丁目							
	郡山市		八山田六丁目							
	郡山市		富久山町久保田字愛宕							
	郡山市		富久山町久保田字伊賀河原							
	郡山市		富久山町久保田字瓜博							
	郡山市		富久山町久保田字岡ノ後							
	郡山市		富久山町久保田字乙高							
	郡山市		富久山町久保田字恩田							
	郡山市		富久山町久保田字久保田							
	郡山市		富久山町久保田字金堀田							
	郡山市		富久山町久保田字空谷地							
	郡山市		富久山町久保田字向河原							
	郡山市		富久山町久保田字三御堂							
	郡山市		富久山町久保田字山王舘							
	郡山市		富久山町久保田字女殺							
	郡山市		富久山町久保田字上野							
	郡山市		富久山町久保田字水口							
	郡山市		富久山町久保田字水神山							
	郡山市		富久山町久保田字石堂							
	郡山市		富久山町久保田字大原							
	郡山市		富久山町久保田字池下							
	郡山市		富久山町久保田字南谷地							
	郡山市		富久山町久保田字南田河原							
	郡山市		富久山町久保田字梅田							
	郡山市		富久山町久保田字北谷							
	郡山市		富久山町久保田字桝形							
	郡山市		富久山町久保田字麓山							
	郡山市		富久山町八山田字阿良池							
	郡山市		富久山町八山田字一本橋							
	郡山市		富久山町八山田字舘前							
	郡山市		富久山町八山田字宮脇							
	郡山市		富久山町八山田字向屋敷							
	郡山市		富久山町八山田字向作							
	郡山市		富久山町八山田字三ツ壇							
	郡山市		富久山町八山田字三宝坦							
	郡山市		富久山町八山田字山崎							
	郡山市		富久山町八山田字山神久保							
	郡山市		富久山町八山田字手良山							
	郡山市		富久山町八山田字勝木沢							
	郡山市		富久山町八山田字沼前							
	郡山市		富久山町八山田字上角							
	郡山市		富久山町八山田字申田							
	郡山市		富久山町八山田字前林							
	郡山市		富久山町八山田字大林							
	郡山市		富久山町八山田字池向							
	郡山市		富久山町八山田字追越							
	郡山市		富久山町八山田字天王林							
	郡山市		富久山町八山田字土布池							
	郡山市		富久山町八山田字東平作							
	郡山市		富久山町八山田字南広谷							

番号	市町村	箇　所　名	地　　名	地番	面積（ｈａ）	地域の概況及びインフラの整備状況	土地利用関係の諸計画との関係	農用地区域面積（ｈａ）	市街化調整区域	区域設定の理由
	郡山市		富久山町八山田字八方谷							
	郡山市		富久山町八山田字尾池							
	郡山市		富久山町福原字一斗蒔田							
	郡山市		富久山町福原字一里坦							
	郡山市		富久山町福原字柿内戸							
	郡山市		富久山町福原字鎌田							
	郡山市		富久山町福原字古舘							
	郡山市		富久山町福原字寺ノ前							
	郡山市		富久山町福原字舟橋							
	郡山市		富久山町福原字沼下							
	郡山市		富久山町福原字照内							
	郡山市		富久山町福原字水尾沢							
	郡山市		富久山町福原字崇ノ前							
	郡山市		富久山町福原字泉崎							
	郡山市		富久山町福原字大南							
	郡山市		富久山町福原字大木前							
	郡山市		富久山町福原字猪田							
	郡山市		富久山町福原字町田							
	郡山市		富久山町福原字町裏							
	郡山市		富久山町福原字鶴番							
	郡山市		富久山町福原字東							
	郡山市		富久山町福原字東苗内							
	郡山市		富久山町福原字八斗蒔田							
	郡山市		富久山町福原字福原							
	郡山市		富久山町福原字北畑							
	郡山市		富久山町福原字鳴伊賀							
	郡山市		八山田西二丁目							
	郡山市		八山田西三丁目							
	郡山市		八山田西四丁目							
26	郡山市	旧市街（西部②）	大槻町字長右エ門林東		56	陸上自衛隊郡山駐屯地のほか、主に住宅や店舗が多い地域である	整合的である	0	無	新たな企業の進出や産業の集積が見込める区域であるため。
	郡山市		大槻町字長右エ門林南							
	郡山市		大槻町字堤西							
	郡山市		大槻町字池上西							
	郡山市		大槻町字北八耕地							
	郡山市		大槻町字南八耕地							
	郡山市		大槻町字下反田							
	郡山市		大槻町字南反田							
	郡山市		大槻町字川廻							
	郡山市		大槻町字中反田							
	郡山市		大槻町字影反田							
	郡山市		大槻町字普門寺坦北							
	郡山市		大槻町字西ノ宮							
	郡山市		大槻町字西宮北							
27	郡山市	旧市街（西部）③	大槻町字下町東		18	主に住宅が多い地域である	整合的である	0	無	新たな企業の進出や産業の集積が見込める区域であるため。
	郡山市		静西二丁目							
	郡山市		大槻町字仙海東							
	郡山市		大槻町字北中野							
	郡山市		大槻町字中野							
	郡山市		大槻町字上町							
	郡山市		大槻町字殿町							
	郡山市		大槻町字北寺							
	郡山市		大槻町字原ノ町							
	郡山市		大槻町字北田							
28	郡山市	緑ヶ丘	緑ケ丘西一丁目		10	主に住宅や店舗等が多い地域である	整合的である	0	無	新たな企業の進出や産業の集積が見込める区域であるため。
	郡山市		緑ケ丘西三丁目							
	郡山市		緑ケ丘西四丁目							
	郡山市		緑ケ丘西二丁目							
	郡山市		緑ケ丘東一丁目							
	郡山市		緑ケ丘東五丁目							
	郡山市		緑ケ丘東三丁目							
	郡山市		緑ケ丘東四丁目							
	郡山市		緑ケ丘東七丁目							
	郡山市		緑ケ丘東二丁目							
	郡山市		緑ケ丘東八丁目							
	郡山市		緑ケ丘東六丁目							
	郡山市		中田町赤沼字細田							
	郡山市		中田町赤沼字廣田							
29	郡山市	安積町（東部）	安積町日出山一丁目		181	主に住宅や店舗等が多い地域である	整合的である	0	無	新たな企業の進出や産業の集積が見込める区域であるため。
	郡山市		安積町日出山三丁目							
	郡山市		安積町日出山四丁目							
	郡山市		安積町日出山字一本松							
	郡山市		安積町日出山字屋敷台							
	郡山市		安積町日出山字下築地							
	郡山市		安積町日出山字舘ノ腰							
	郡山市		安積町日出山字旧屋敷							
	郡山市		安積町日出山字篠原							
	郡山市		安積町日出山字上河原							
	郡山市		安積町日出山字新鍬							
	郡山市		安積町日出山字深田							
	郡山市		安積町日出山字神明下							
	郡山市		安積町日出山字神明谷地							
	郡山市		安積町日出山字西河原							
	郡山市		安積町日出山字大洲河原							
	郡山市		安積町日出山字南千保							
	郡山市		安積町日出山字南川堀田							
	郡山市		安積町日出山字南台							
	郡山市		安積町日出山字南八作内							
	郡山市		安積町日出山字萩生河原							
	郡山市		安積町日出山字浮洲岡							
	郡山市		安積町日出山字北川堀田							
	郡山市		安積町日出山字北八作内							
	郡山市		安積町日出山字落合							
	郡山市		安積町日出山二丁目							
	郡山市		安積町荒井二丁目							
30	郡山市	安積町（西部）①	安積町荒井字遠所		166	主に住宅や店舗等が多い地域である	整合的である	0	無	新たな企業の進出や産業の集積が見込める区域であるため。
	郡山市		安積町荒井字下権現山							
	郡山市		安積町荒井字下北井前							
	郡山市		安積町荒井字加正							
	郡山市		安積町荒井字河葉池							
	郡山市		安積町荒井字火口内							
	郡山市		安積町荒井字舘東屋敷							
	郡山市		安積町荒井字橋郎治							
	郡山市		安積町荒井字荒井							
	郡山市		安積町荒井字三入分							
	郡山市		安積町荒井字山ノ神							
	郡山市		安積町荒井字寺ノ後							
	郡山市		安積町荒井字漆方							
	郡山市		安積町荒井字柴宮							
	郡山市		安積町荒井字柴宮山							
	郡山市		安積町荒井字十九夜							
	郡山市		安積町荒井字上屋敷							
	郡山市		安積町荒井字上北井前							
	郡山市		安積町荒井字丈部内							
	郡山市		安積町荒井字神明							
	郡山市		安積町荒井字水神前							
	郡山市		安積町荒井字西原							
	郡山市		安積町荒井字西原山							
	郡山市		安積町荒井字西北井							
	郡山市		安積町荒井字石樋							
	郡山市		安積町荒井字前田							
	郡山市		安積町荒井字太夫場加							
	郡山市		安積町荒井字打登喜							
	郡山市		安積町荒井字大欠							
	郡山市		安積町荒井字茸谷地							
	郡山市		安積町荒井字田向							
	郡山市		安積町荒井字田中屋敷							
	郡山市		安積町荒井字東屋敷							
	郡山市		安積町荒井字東古屋敷							
	郡山市		安積町荒井字東前田							

番号	市町村	箇　所　名	地　　名	地番	面積（ｈａ）	地域の概況及びインフラの整備状況	土地利用関係の諸計画との関係	農用地区域面積（ｈａ）	市街化調整区域	区域設定の理由
	郡山市		安積町荒井字東北井							
	郡山市		安積町荒井字東北井山							
	郡山市		安積町荒井字洞田							
	郡山市		安積町荒井字南大部							
	郡山市		安積町荒井字年柄							
	郡山市		安積町荒井字念仏段							
	郡山市		安積町荒井字馬放場							
	郡山市		安積町荒井字畑田							
	郡山市		安積町荒井字八雲							
	郡山市		安積町荒井字弁天							
	郡山市		安積町荒井字北井後							
	郡山市		安積町荒井字北屋敷							
	郡山市		安積町荒井字北鎗ヶ池							
	郡山市		安積町荒井字北大部							
	郡山市		安積町荒井字北田							
	郡山市		安積町荒井字巳六段							
	郡山市		安積町荒井字明道							
	郡山市		安積町荒井字茂平							
	郡山市		安積町荒井字雷神							
	郡山市		安積町荒井字雷神山							
	郡山市		安積町荒井字林ノ越							
	郡山市		安積町荒井字六角田							
	郡山市		安積町荒井字六兵衛田							
	郡山市		安積町荒井字萬海							
	郡山市		安積町荒井字安倍							
	郡山市		安積町荒井字雁股							
	郡山市		安積町荒井字細子							
	郡山市		安積町荒井字鎗ヶ池							
	郡山市		安積町笹川字狐塚							
	郡山市		安積町笹川字稲場							
	郡山市		安積町笹川字関谷田							
	郡山市		安積町笹川字吉田							
	郡山市		安積町笹川字熊野前							
	郡山市		安積町笹川字経蔵							
	郡山市		安積町笹川字経坦							
	郡山市		安積町笹川字荒屋敷							
	郡山市		安積町笹川字荒沼							
	郡山市		安積町笹川字荒池下							
	郡山市		安積町笹川字荒池渕							
	郡山市		安積町笹川字高瀬							
	郡山市		安積町笹川字高石坊							
	郡山市		安積町笹川字四角坦							
	郡山市		安積町笹川字篠川							
	郡山市		安積町笹川字上ノ台							
	郡山市		安積町笹川字成山							
	郡山市		安積町笹川字西河原							
	郡山市		安積町笹川字西宿							
	郡山市		安積町笹川字西長久保							
	郡山市		安積町笹川字川崎							
	郡山市		安積町笹川字滝袋							
	郡山市		安積町笹川字中ノ渡戸							
	郡山市		安積町笹川字陳場							
	郡山市		安積町笹川字東舘							
	郡山市		安積町笹川字道伝							
	郡山市		安積町笹川字南向							
	郡山市		安積町笹川字念仏坦							
	郡山市		安積町笹川字蜂田							
	郡山市		安積町笹川字北向							
	郡山市		安積町笹川字明見前							
	郡山市		安積町笹川字目光池西							
	郡山市		安積町笹川字粃平							
	郡山市		安積町字柴宮東							
	郡山市		安積町長久保一丁目							
	郡山市		安積町長久保五丁目							
	郡山市		安積町長久保三丁目							
	郡山市		安積町長久保四丁目							
	郡山市		安積町長久保二丁目							
	郡山市		安積町南長久保一丁目							
	郡山市		安積町南長久保二丁目							
	郡山市		巳六段							
	郡山市		安積町荒井一丁目							
	郡山市		安積町北井一丁目							
	郡山市		安積町北井二丁目							
31	郡山市	安積町（西部）②	安積町荒井字大久保		8	国道4号によるアクセスが良好な地域であり、主に商業施設が立地している	整合的である	0	無	新たな企業の進出や産業の集積が見込める区域であるため。
	郡山市		安積町荒井字東六兵衛田							
	郡山市		安積町荒井字大池北							
	郡山市		安積町荒井字大池							
	郡山市		安積町荒井字下中野							
	郡山市		安積町荒井字大池頭							
	郡山市		安積町荒井字大池下							
32	郡山市	喜久田（北部）	喜久田町字遠北		28	JR喜久田駅周辺の地域であり、主に住宅や店舗等が多い地域である	整合的である	0	無	新たな企業の進出や産業の集積が見込める区域であるため。
	郡山市		喜久田町字遠北原							
	郡山市		喜久田町字乙路後							
	郡山市		喜久田町字音路							
	郡山市		喜久田町字丸山							
	郡山市		喜久田町字権現林							
	郡山市		喜久田町字四十坦							
	郡山市		喜久田町字寺久保							
	郡山市		喜久田町字赤沼向							
	郡山市		喜久田町字前北							
	郡山市		喜久田町字前北原							
	郡山市		喜久田町字入ノ内							
	郡山市		喜久田町前田沢字下藤内地							
	郡山市		喜久田町前田沢字藤内							
	郡山市		喜久田町堀之内字釜場西							
	郡山市		喜久田町堀之内字下寺田							
	郡山市		喜久田町堀之内字下上ノ台							
	郡山市		喜久田町堀之内字下前田							
	郡山市		喜久田町堀之内字下殿田							
	郡山市		喜久田町堀之内字萱畑							
	郡山市		喜久田町堀之内字宮							
	郡山市		喜久田町堀之内字金久保							
	郡山市		喜久田町堀之内字見陣原							
	郡山市		喜久田町堀之内字古町							
	郡山市		喜久田町堀之内字五升蒔							
	郡山市		喜久田町堀之内字向五升蒔							
	郡山市		喜久田町堀之内字細田							
	郡山市		喜久田町堀之内字山影							
	郡山市		喜久田町堀之内字秋殿前							
	郡山市		喜久田町堀之内字小六							
	郡山市		喜久田町堀之内字松山池東							
	郡山市		喜久田町堀之内字上殿田							
	郡山市		喜久田町堀之内字千杯田							
	郡山市		喜久田町堀之内字地田下							
	郡山市		喜久田町堀之内字地田外							
	郡山市		喜久田町堀之内字地田東							
	郡山市		喜久田町堀之内字堂城前							
	郡山市		喜久田町堀之内字堂田							
	郡山市		喜久田町堀之内字南椚内							
	郡山市		喜久田町堀之内字畑田							
	郡山市		喜久田町堀之内字瓶焼場							
	郡山市		喜久田町堀之内字堀ノ在							
	郡山市		喜久田町堀之内字堀内							
	郡山市		喜久田町堀之内字椚内							
	郡山市		東原一丁目							
	郡山市		東原二丁目							
	郡山市		東原三丁目							
33	郡山市	日和田町（東部）	日和田町高倉字下桜内		61	JR日和田駅周辺の地域であり、主に住宅や店舗等が多い地域である	整合的である	0	無	新たな企業の進出や産業の集積が見込める区域であるため。
	郡山市		日和田町高倉字下杉下							
	郡山市		日和田町高倉字上中道							
	郡山市		日和田町高倉字杉下							
	郡山市		日和田町高倉字西中舘							
	郡山市		日和田町高倉字大口							

番号	市町村	箇　所　名	地　　名	地番	面積（ｈａ）	地域の概況及びインフラの整備状況	土地利用関係の諸計画との関係	農用地区域面積（ｈａ）	市街化調整区域	区域設定の理由
	郡山市		日和田町高倉字入枇杷湖							
	郡山市		日和田町高倉字枇杷湖							
	郡山市		日和田町高倉字弥蔵田							
	郡山市		日和田町高倉字矢沢道							
	郡山市		日和田町字割田							
	郡山市		日和田町字安積山							
	郡山市		日和田町字一ツ坦							
	郡山市		日和田町字原町							
	郡山市		日和田町字古舘							
	郡山市		日和田町字向山							
	郡山市		日和田町字荒池下							
	郡山市		日和田町字財ノ木原							
	郡山市		日和田町字三河尻							
	郡山市		日和田町字三本松							
	郡山市		日和田町字車道							
	郡山市		日和田町字蛇ケ森							
	郡山市		日和田町字十二							
	郡山市		日和田町字小山田							
	郡山市		日和田町字沼田							
	郡山市		日和田町字仁井町							
	郡山市		日和田町字千峯坦							
	郡山市		日和田町字川坂							
	郡山市		日和田町字大窪							
	郡山市		日和田町字大原							
	郡山市		日和田町字大山田							
	郡山市		日和田町字竹ノ内							
	郡山市		日和田町字朝日坦							
	郡山市		日和田町字東河坂							
	郡山市		日和田町字東原							
	郡山市		日和田町字道場							
	郡山市		日和田町字日向							
	郡山市		日和田町字日和田							
	郡山市		日和田町字背戸							
	郡山市		日和田町字不動坦							
	郡山市		日和田町字芳池							
	郡山市		日和田町字北ノ入							
	郡山市		日和田町字北俣							
	郡山市		日和田町字堀込							
	郡山市		日和田町字榧ノ木作							
34	郡山市	熱海町	熱海町安子島字蓬山		71	JR磐梯熱海駅周辺の地域であり、主に観光施設や店舗、住宅等が多い地域である	整合的である	0	無	新たな企業の進出や産業の集積が見込める区域であるため。
	郡山市		熱海町下伊豆島字ラントフ林							
	郡山市		熱海町下伊豆島字向川原							
	郡山市		熱海町下伊豆島字諏訪川原							
	郡山市		熱海町下伊豆島字代ノ内							
	郡山市		熱海町下伊豆島字仲久保							
	郡山市		熱海町下伊豆島字和久台							
	郡山市		熱海町玉川字阿曽沢山							
	郡山市		熱海町玉川字切払							
	郡山市		熱海町高玉字切払							
	郡山市		熱海町高玉字仲井							
	郡山市		熱海町高玉字栃ン沢							
	郡山市		熱海町高玉字南泥布沢							
	郡山市		熱海町高玉字南麻生沢							
	郡山市		熱海町高玉字二渡							
	郡山市		熱海町高玉字熱海							
	郡山市		熱海町高玉字樋口							
	郡山市		熱海町高玉字平林							
	郡山市		熱海町高玉字並柳							
	郡山市		熱海町高玉字麻生沢							
	郡山市		熱海町高玉字林ノ沢							
	郡山市		熱海町上伊豆島字向							
	郡山市		熱海町上伊豆島字尖森							
	郡山市		熱海町長橋字向原							
	郡山市		熱海町長橋字小畑ケ入							
	郡山市		熱海町熱海一丁目							
	郡山市		熱海町熱海五丁目							
	郡山市		熱海町熱海三丁目							
	郡山市		熱海町熱海四丁目							
	郡山市		熱海町熱海二丁目							
	郡山市		熱海町熱海六丁目							
35	郡山市	田村町②	田村町岩作字小人町		118	主に住宅が多い地域である	整合的である	0	無	新たな企業の進出や産業の集積が見込める区域であるため。
	郡山市		田村町岩作字西川原							
	郡山市		田村町岩作字穂多礼							
	郡山市		田村町金屋字荻ノ久保							
	郡山市		田村町金屋字舘ノ内							
	郡山市		田村町金屋字根緘							
	郡山市		田村町金屋字漆保							
	郡山市		田村町金屋字上川原							
	郡山市		田村町金屋字水上							
	郡山市		田村町金屋字杉ノ宮							
	郡山市		田村町金屋字豆田							
	郡山市		田村町金屋字二本木							
	郡山市		田村町金屋字淵ノ上							
	郡山市		田村町金屋字平舘							
	郡山市		田村町金屋字宝蔵							
	郡山市		田村町御代田字御熊野							
	郡山市		田村町御代田字徳定前							
	郡山市		田村町御代田字末広町							
	郡山市		田村町山中字前田							
	郡山市		田村町守山字カカヤ坦							
	郡山市		田村町守山字扉田							
	郡山市		田村町守山字滑津							
	郡山市		田村町守山字御殿河原							
	郡山市		田村町守山字三ノ丸							
	郡山市		田村町守山字小性町							
	郡山市		田村町守山字上河原							
	郡山市		田村町守山字西河原							
	郡山市		田村町守山字大町							
	郡山市		田村町守山字中町							
	郡山市		田村町守山字中町裏							
	郡山市		田村町守山字殿町							
	郡山市		田村町守山字柏子川原							
	郡山市		田村町守山字彌明							
	郡山市		田村町上行合字中川原							
	郡山市		田村町徳定字塚ノ越							
	郡山市		田村町徳定字下河原							
	郡山市		田村町徳定字下北田							
	郡山市		田村町徳定字霞内							
	郡山市		田村町徳定字館前							
	郡山市		田村町徳定字久保田							
	郡山市		田村町徳定字古屋敷							
	郡山市		田村町徳定字向前田							
	郡山市		田村町徳定字高畑							
	郡山市		田村町徳定字才竹							
	郡山市		田村町徳定字蚕沢							
	郡山市		田村町徳定字上河原							
	郡山市		田村町徳定字上北田							
	郡山市		田村町徳定字深田							
	郡山市		田村町徳定字水口畑							
	郡山市		田村町徳定字西ノ内							
	郡山市		田村町徳定字泉田							
	郡山市		田村町徳定字代田							
	郡山市		田村町徳定字代畑							
	郡山市		田村町徳定字大柳							
	郡山市		田村町徳定字中河原							
	郡山市		田村町徳定字内段							
	郡山市		田村町徳定字八斗蒔田							
	郡山市		田村町徳定字北堀込							
	郡山市		田村町徳定字苧干場							
	郡山市		田村町徳定土地区画整理事業							

番号	市町村	箇　所　名	地　　　名	地番	面積（ｈａ）	地域の概況及びインフラの整備状況	土地利用関係の諸計画との関係	農用地区域面積（ｈａ）	市街化調整区域	区域設定の理由
36	郡山市	木材木工工業団地	安積町成田字三渡		13	木材加工業をはじめとした工場等が集積する地域であり、東北自動車道郡山南ICへのアクセスが良好な地域である	整合的である	0	有	新たな企業の進出や産業の集積が見込める区域であるため。
37	須賀川市	横山工業団地	横山町		51.4	工業専用区域として整備済	市街化区域内工業専用地域	0		「ふくしま産業復興投資促進特区」の復興産業集積区域
38	須賀川市	北部工業団地	森宿字御膳田		16.0	工業専用区域として整備済	市街化区域内工業専用地域	0		「ふくしま産業復興投資促進特区」の復興産業集積区域
	須賀川市		森宿字舘ノ下							
	須賀川市		森宿字道久							
39	須賀川市	南部工業団地	前田川扇町		33.6	工業専用区域として整備済	市街化区域内工業専用地域	0		「ふくしま産業復興投資促進特区」の復興産業集積区域
40	須賀川市	越久工業団地	越久字四升蒔		15.2	工業専用区域として整備済	市街化区域内工業専用地域	0		「ふくしま産業復興投資促進特区」の復興産業集積区域
	須賀川市		越久字下田							
	須賀川市		越久字発米							
41	須賀川市	須賀川テクニカルリサーチガーデン	虹の台		32.0	白地区域、工業用地として整	白地区域	0		「ふくしま産業復興投資促進特区」の復興産業集積区域
	須賀川市		大栗字鸚鵡石							
	須賀川市		大栗字行貫田							
	須賀川市		大栗字鞍掛石							
	須賀川市		大栗字八合田							
	須賀川市		上小山田字雨堤							
42	須賀川市	長沼第一工業団地	保土原字山伝		2.9	白地区域、工業用地として整備済	白地区域	0		「ふくしま産業復興投資促進特区」の復興産業集積区域
	須賀川市		矢田野字四十壇							
	須賀川市		矢田野字上野							
43	須賀川市	長沼第二工業団地	掘込字堀切		4.3	白地区域、工業用地として整備済	白地区域	0		「ふくしま産業復興投資促進特区」の復興産業集積区域
44	須賀川市	長沼第三工業団地	北横田字蟹沢		15.1	白地区域、工業用地として整備済	白地区域	0		「ふくしま産業復興投資促進特区」の復興産業集積区域
	須賀川市		北横田字陣場							
	須賀川市		木之崎字入大ヶ久保							
	須賀川市		木之崎字大ヶ久保							
	須賀川市		木之崎字石切山							
	須賀川市		木之崎字石切山							
	須賀川市		木之崎字岩崎山							
	須賀川市		木之崎字上之山							
	須賀川市		木之崎字岩崎							
	須賀川市		横田字松山							
	須賀川市		横田字松山							
45	須賀川市	茶畑町地区	茶畑町		16.7	工業地域として整備済	市街化区域内工業地域	0		「ふくしま産業復興投資促進特区」の復興産業集積区域
46	須賀川市	館取町地区	館取町		0.8	準工業地域として整備済	市街化区域内準工業地域	0		「ふくしま産業復興投資促進特区」の復興産業集積区域
47	須賀川市	上人坦地区	上人坦		7.8	工業地域として整備済	市街化区域内工業地域	0		「ふくしま産業復興投資促進特区」の復興産業集積区域
48	須賀川市	下宿前地区	下宿前		32.5	工業地域として整備済	市街化区域内工業地域	0		「ふくしま産業復興投資促進特区」の復興産業集積区域
	須賀川市		崩免							
	須賀川市		境免							
	須賀川市		森宿字苧畑							
	須賀川市		森宿字沖							
	須賀川市		江持字西河原							
49	須賀川市	森宿地区１	森宿字ウツロ田		4.5	準工業地域として整備済	市街化区域内準工業地域	0		「ふくしま産業復興投資促進特区」の復興産業集積区域
	須賀川市		森宿字辰根沢							
50	須賀川市	森宿地区２	森宿字ヒジリ田		4.5	工業専用区域として整備済	市街化区域内工業専用地域	0		「ふくしま産業復興投資促進特区」の復興産業集積区域
	須賀川市		森宿字御膳田							
51	須賀川市	森宿地区３	森宿字前川原		3.5	準工業地域として整備済	市街化区域内準工業地域	0		「ふくしま産業復興投資促進特区」の復興産業集積区域
	須賀川市		森宿字スウガ窪							
52	須賀川市	森宿地区４	森宿字スウガ窪		0.9	準工業地域として整備済	市街化区域内準工業地域	0		「ふくしま産業復興投資促進特区」の復興産業集積区域
53	須賀川市	森宿地区５	森宿字ウツロ田		1.9	準工業地域として整備済	市街化区域内準工業地域	0		「ふくしま産業復興投資促進特区」の復興産業集積区域
54	須賀川市	森宿地区６	森宿字安積田		6.0	本町の北西に位置し、農業が盛んな地域である。県道から近く、道路・電気等のインフラも整備されている。	非線引都市計画区域のため、市街化調整区域には該当しない。また、農業振興地域整備計画による農用地区域には該当しない。	0	無	当該区域は工業団地として製造業が集積しており、地域経済を牽引する企業が立地していること、また、主要道路へのアクセスに利点があるため。
55	須賀川市	森宿地区７	森宿字ビワノ首		3.8	工業地域として整備済	市街化区域内工業地域	0		「ふくしま産業復興投資促進特区」の復興産業集積区域
	須賀川市		森宿字向日向							
56	須賀川市	大桑原地区	大桑原字女夫坂		1.3	白地地区、製造事業所整備	白地区域	0		「ふくしま産業復興投資促進特区」の復興産業集積区域
57	須賀川市	前田川地区	前田川字宮の前		2.9	製造事業所整備済	市街化調整区域	0	○	「ふくしま産業復興投資促進特区」の復興産業集積区域
	須賀川市		前田川字家内神							
58	須賀川市	塩田地区１	塩田字中丸木		4.4	白地地区、製造事業所整備	白地区域	0		「ふくしま産業復興投資促進特区」の復興産業集積区域
59	須賀川市	保土原地区	保土原字中屋敷		0.8	白地地区、製造事業所整備	白地区域	0		「ふくしま産業復興投資促進特区」の復興産業集積区域
60	須賀川市	滑川地区１	滑川字西山		1.6	主要国道沿線として整備済	市街化調整区域	0	○	「ふくしま産業復興投資促進特区」の復興産業集積区域
61	須賀川市	田中地区１	田中字境沢		1.3	白地地区、製造事業所整備	白地区域	0		「ふくしま産業復興投資促進特区」の復興産業集積区域
	須賀川市		田中字念仏坦							
62	須賀川市	大栗地区	大栗字池ノ久保		8.3	白地地区、製造事業所整備	白地区域	0		「ふくしま産業復興投資促進特区」の復興産業集積区域
63	須賀川市	木之崎地区	木之崎字向原		1.9	白地地区、製造事業所整備	白地区域	0		「ふくしま産業復興投資促進特区」の復興産業集積区域
64	須賀川市	長沼地区１	長沼字鹿ノ内		2.0	白地地区、製造事業所整備	白地区域	0		「ふくしま産業復興投資促進特区」の復興産業集積区域
	須賀川市		長沼字弥吾山							
65	須賀川市	長沼地区２	長沼字新池		1.2	白地地区、製造事業所整備	白地区域	0		「ふくしま産業復興投資促進特区」の復興産業集積区域
	須賀川市		長沼字寺西							
	須賀川市		滝字大新畑							
66	須賀川市	北横田地区	北横田字杉之内		7.0	白地地区、製造事業所整備	白地区域	0		「ふくしま産業復興投資促進特区」の復興産業集積区域
	須賀川市		北横田字大作							
	須賀川市		北横田字伊ヶ森							
67	須賀川市	今泉地区１	今泉字並柳		1.3	白地地区、製造事業所整備	白地区域	0		「ふくしま産業復興投資促進特区」の復興産業集積区域
68	須賀川市	大久保地区１	大久保字川虫内		3.6	白地地区、製造事業所整備	白地区域	0		「ふくしま産業復興投資促進特区」の復興産業集積区域
69	須賀川市	大久保地区２	大久保字北田		2.7	白地地区、製造事業所整備	白地区域	0		「ふくしま産業復興投資促進特区」の復興産業集積区域
	須賀川市		大久保字北ノ内							
70	須賀川市	卸団地	卸町		4.0	準工業地域として整備済	市街化区域内準工業地域	0		「ふくしま産業復興投資促進特区」の復興産業集積区域
71	須賀川市	森宿地区８	森宿字安積田		68.5	工業地域として整備済	市街化区域内工業地域	0		「ふくしま産業復興投資促進特区」の復興産業集積区域
	須賀川市		森宿字ウツロ坂							
	須賀川市		森宿字御膳田							
	須賀川市		森宿字白石坂							
	須賀川市		森宿字関表							
	須賀川市		森宿字舘ノ下							
	須賀川市		森宿字道久							
	須賀川市		森宿字ヒジリ田							
	須賀川市		森宿字ビワノ首							
	須賀川市		森宿字向日向							
	須賀川市		森宿字横見根							
	須賀川市		滑川字東町							
72	須賀川市	森宿地区９	森宿字安積田		161.7	工業地域として整備済	市街化区域内工業地域	0		「ふくしま産業復興投資促進特区」の復興産業集積区域
	須賀川市		森宿字ウツロ田							
	須賀川市		森宿字北向							
	須賀川市		森宿字狐石							
	須賀川市		森宿字御所宮							
	須賀川市		森宿字スウガ窪							
	須賀川市		森宿字関表							
	須賀川市		森宿字背戸							
	須賀川市		森宿字辰根沢							
	須賀川市		森宿字中新田							
	須賀川市		森宿字原田							
	須賀川市		森宿字ヒジリ田							
	須賀川市		森宿字東屋敷							
	須賀川市		森宿字前川原							
	須賀川市		森宿字向日向							
73	須賀川市	滑川地区２	滑川字池田		16.9	製造事業所整備	市街化調整区域	0	○	「ふくしま産業復興投資促進特区」の復興産業集積区域
	須賀川市		滑川字中津沢							
	須賀川市		滑川字西山							
	須賀川市		仁井田字大谷地							
	須賀川市		仁井田字佐平治							
	須賀川市		仁井田字万開							
74	須賀川市	滑川地区３	滑川字関ノ上		10.6	製造事業所整備	市街化調整区域	0	○	「ふくしま産業復興投資促進特区」の復興産業集積区域
	須賀川市		滑川字西谷地							
	須賀川市		仁井田字角田							
	須賀川市		仁井田字万開							
75	須賀川市	滑川地区４	森宿字白石坂		29.4	準工業地域として整備済	市街化区域準工業地域	0		「ふくしま産業復興投資促進特区」の復興産業集積区域
	須賀川市		森宿字茶畑							
	須賀川市		森宿字横見根							
	須賀川市		滑川字八方久保							
	須賀川市		滑川字東町							
76	須賀川市	滑川地区５	滑川字十貫内		3.4	既存事業者が製造等事業として整備	市街化調整区域	0	○	「ふくしま産業復興投資促進特区」の復興産業集積区域
77	須賀川市	国道４号沿線山寺・大黒町間地区	池下		46.8	準工業地域として整備済	市街化区域内準工業地域	0		「ふくしま産業復興投資促進特区」の復興産業集積区域
	須賀川市		大黒町							
	須賀川市		長禄町							
	須賀川市		山寺道							
	須賀川市		台							
	須賀川市		丸田町							
	須賀川市		陣場町							
	須賀川市		館取町							
	須賀川市		池ノ下町							
	須賀川市		北山寺町							
	須賀川市		山寺町							
78	須賀川市	岡東町地区	岡東町		8.4	近隣商業地域として整備済	市街化区域近隣商業地域	0		「ふくしま産業復興投資促進特区」の復興産業集積区域
79	須賀川市	仲の町地区	中宿		40.4	準工業地域として整備済	市街化区域内準工業地域	0		「ふくしま産業復興投資促進特区」の復興産業集積区域
	須賀川市		中曽根							
	須賀川市		仲の町							
	須賀川市		古河							
	須賀川市		古屋敷							
	須賀川市		前川							
	須賀川市		江持字岩下							

番号	市町村	箇　所　名	地　　名	地番	面積（ｈａ）	地域の概況及びインフラの整備状況	土地利用関係の諸計画との関係	農用地区域面積（ｈａ）	市街化調整区域	区域設定の理由
	須賀川市		江持字中丸							
80	須賀川市	中部地区	旭町		91.3	商業地域として整備済	市街化区域商業地域	0		「ふくしま産業復興投資促進特区」の復興産業集積区域
	須賀川市		池上町							
	須賀川市		馬町							
	須賀川市		大町							
	須賀川市		上北町							
	須賀川市		加治町							
	須賀川市		北町							
	須賀川市		栄町							
	須賀川市		諏訪町							
	須賀川市		千日堂							
	須賀川市		塚田							
	須賀川市		中山							
	須賀川市		栄町							
	須賀川市		中宿							
	須賀川市		八幡町							
	須賀川市		東町							
	須賀川市		宮先町							
	須賀川市		南町							
	須賀川市		守谷舘							
	須賀川市		本町							
81	須賀川市	牛袋町地区	牛袋町		27.2	準工業地域として整備済	市街化区域内準工業地域	0		「ふくしま産業復興投資促進特区」の復興産業集積区域
82	須賀川市	大袋町地区	五月雨		63.6	工業地域として整備済	市街化区域内工業地域	0		「ふくしま産業復興投資促進特区」の復興産業集積区域
	須賀川市		八幡山							
	須賀川市		岩崎							
	須賀川市		大袋町							
	須賀川市		影沼町							
	須賀川市		堀底町							
83	須賀川市	塩田地区２	塩田字池渋沢		0.8	白地地区、製造事業所整備	白地区域	0		「ふくしま産業復興投資促進特区」の復興産業集積区域
84	須賀川市	小倉地区	小倉字向山		0.9	白地地区、製造事業所整備	白地区域	0		「ふくしま産業復興投資促進特区」の復興産業集積区域
85	須賀川市	雨田地区１	雨田字六拾田		0.8	白地地区、製造事業所整備	白地区域	0		「ふくしま産業復興投資促進特区」の復興産業集積区域
86	須賀川市	雨田地区２	雨田字後中山		0.9	白地地区、製造事業所整備	白地区域	0		「ふくしま産業復興投資促進特区」の復興産業集積区域
	須賀川市		小作田字欠ノ下							
87	須賀川市	田中地区２	田中字念仏坦		6.8	白地地区、製造事業所整備	白地区域	0		「ふくしま産業復興投資促進特区」の復興産業集積区域
88	須賀川市	狸森地区１	狸森字下竹ノ内		1.6	白地地区、製造事業所整備	白地区域	0		「ふくしま産業復興投資促進特区」の復興産業集積区域
	須賀川市		狸森字南山ノ神							
89	須賀川市	岩作地区	岩作		0.8	主要国道沿線として整備済	市街化調整区域	0	○	「ふくしま産業復興投資促進特区」の復興産業集積区域
90	須賀川市	岩渕地区１	岩渕字前南		7.8	白地地区、製造事業所整備	白地区域	0		「ふくしま産業復興投資促進特区」の復興産業集積区域
	須賀川市		岩渕字岡谷地							
91	須賀川市	岩渕地区２	岩渕字明神前		0.9	白地地区、製造事業所整備	白地区域	0		「ふくしま産業復興投資促進特区」の復興産業集積区域
92	須賀川市	今泉地区２	今泉字上鶴		1.0	白地地区、製造事業所整備	白地区域	0		「ふくしま産業復興投資促進特区」の復興産業集積区域
93	須賀川市	守屋地区	守屋字向原		1.2	白地地区、製造事業所整備	白地区域	0		「ふくしま産業復興投資促進特区」の復興産業集積区域
94	須賀川市	小中地区	小中字松ノ木内		7.0	白地地区、製造事業所整備	白地区域	0		「ふくしま産業復興投資促進特区」の復興産業集積区域
	須賀川市		小中字上台							
	須賀川市		小中字戸之内							
95	須賀川市	狸森地区２	狸森字長沢		76.4	白地地区、製造事業所整備	白地地区	0		「ふくしま産業復興投資促進特区」の復興産業集積区域
95-2	須賀川市	滑川地区6	滑川字中町		26.9	市街化調整区域、未整備	市街化調整区域	16.1	○	地域未来法による土地利用調整を予定
	須賀川市		滑川字西町							
	須賀川市		滑川字西谷地							
	須賀川市		滑川字西山							
96	田村市	舟ヶ作工業団地	滝根町広瀬字舟ヶ作	3番6	17.9	都市計画区域内　非線引区域	都市計画区域内	0	無	企業の立地や産業集積が見込まれる区域であるため。
	田村市		滝根町広瀬字舟ヶ作	3番7						
	田村市		滝根町広瀬字舟ヶ作	3番8						
	田村市		滝根町広瀬字舟ヶ作	3番9						
	田村市		滝根町広瀬字舟ヶ作	3番10						
	田村市		滝根町広瀬字舟ヶ作	3番11						
	田村市		滝根町広瀬字舟ヶ作	3番12						
	田村市		滝根町広瀬字舟ヶ作	3番13						
	田村市		滝根町広瀬字舟ヶ作	3番14						
	田村市		滝根町広瀬字舟ヶ作	3番15						
	田村市		滝根町広瀬字舟ヶ作	3番16						
	田村市		滝根町広瀬字舟ヶ作	3番17						
	田村市		滝根町広瀬字舟ヶ作	3番18						
	田村市		滝根町広瀬字舟ヶ作	3番19						
	田村市		滝根町広瀬字舟ヶ作	3番20						
	田村市		滝根町広瀬字舟ヶ作	3番21						
	田村市		滝根町広瀬字舟ヶ作	3番22						
	田村市		滝根町広瀬字舟ヶ作	3番23						
	田村市		滝根町広瀬字舟ヶ作	3番24						
	田村市		滝根町広瀬字舟ヶ作	3番25						
	田村市		滝根町広瀬字舟ヶ作	3番26						
	田村市		滝根町広瀬字舟ヶ作	3番27						
97	田村市	幡門場	滝根町広瀬字幡門場	60番1	0.2	都市計画区域内　非線引区域	都市計画区域内	0	無	企業の立地や産業集積が見込まれる区域であるため。
	田村市		滝根町広瀬字幡門場	61番1					無	
98	田村市	滝根工業団地	滝根町神俣字五林平	2番1	11.5	都市計画区域内　非線引区域	都市計画区域内	0	無	企業の立地や産業集積が見込まれる区域であるため。
	田村市		滝根町神俣字五林平	3番					無	
	田村市		滝根町神俣字五林平	5番					無	
	田村市		滝根町神俣字五林平	7番					無	
	田村市		滝根町神俣字五林平	8番					無	
	田村市		滝根町神俣字五林平	11番1					無	
	田村市		滝根町神俣字五林平	12番					無	
	田村市		滝根町神俣字五林平	13番					無	
	田村市		滝根町神俣字五林平	16番					無	
	田村市		滝根町神俣字五林平	17番2					無	
	田村市		滝根町神俣字五林平	20番1					無	
	田村市		滝根町神俣字五林平	20番2					無	
	田村市		滝根町神俣字五林平	21番1					無	
	田村市		滝根町神俣字五林平	21番2					無	
	田村市		滝根町神俣字五林平	22番1					無	
	田村市		滝根町神俣字五林平	22番2					無	
	田村市		滝根町神俣字五林平	23番1					無	
	田村市		滝根町神俣字五林平	23番2					無	
	田村市		滝根町神俣字五林平	24番1					無	
	田村市		滝根町神俣字五林平	24番2					無	
	田村市		滝根町神俣字五林平	25番1					無	
	田村市		滝根町神俣字五林平	25番2					無	
	田村市		滝根町神俣字五林平	26番					無	
	田村市		滝根町神俣字五林平	28番1					無	
	田村市		滝根町神俣字五林平	29番					無	
	田村市		滝根町神俣字五林平	30番					無	
	田村市		滝根町神俣字五林平	31番					無	
	田村市		滝根町神俣字五林平	32番					無	
	田村市		滝根町神俣字五林平	33番					無	
	田村市		滝根町神俣字五林平	38番1					無	
	田村市		滝根町神俣字五林平	38番2					無	
	田村市		滝根町神俣字五林平	39番1					無	
	田村市		滝根町神俣字五林平	39番2					無	
	田村市		滝根町神俣字五林平	40番1					無	
	田村市		滝根町神俣字五林平	41番1					無	
	田村市		滝根町神俣字五林平	41番2					無	
	田村市		滝根町神俣字五林平	42番1					無	
	田村市		滝根町神俣字五林平	42番2					無	
	田村市		滝根町神俣字五林平	43番1					無	
	田村市		滝根町神俣字五林平	43番2					無	
	田村市		滝根町神俣字五林平	43番3					無	
	田村市		滝根町神俣字五林平	43番4					無	
	田村市		滝根町神俣字五林平	43番5					無	
	田村市		滝根町神俣字五林平	43番6					無	
	田村市		滝根町神俣字五林平	44番1					無	
	田村市		滝根町神俣字五林平	44番2					無	
	田村市		滝根町神俣字五林平	45番1					無	
	田村市		滝根町神俣字五林平	45番2					無	
	田村市		滝根町神俣字五林平	46番1					無	
	田村市		滝根町神俣字五林平	46番2					無	
	田村市		滝根町神俣字五林平	46番3					無	
	田村市		滝根町神俣字五林平	47番1					無	
	田村市		滝根町神俣字五林平	47番2					無	
	田村市		滝根町神俣字五林平	48番1					無	
	田村市		滝根町神俣字五林平	48番3					無	
	田村市		滝根町神俣字五林平	49番1					無	
	田村市		滝根町神俣字五林平	50番					無	
	田村市		滝根町神俣字五林平	51番					無	
	田村市		滝根町神俣字五林平	52番					無	
	田村市		滝根町神俣字五林平	53番					無	
	田村市		滝根町神俣字五林平	54番					無	
	田村市		滝根町神俣字五林平	55番1					無	
	田村市		滝根町神俣字五林平	55番2					無	
	田村市		滝根町神俣字五林平	56番					無	
	田村市		滝根町神俣字五林平	57番					無	

番号	市町村	箇　所　名	地　　名	地番	面積（ｈａ）	地域の概況及びインフラの整備状況	土地利用関係の諸計画との関係	農用地区域面積（ｈａ）	市街化調整区域	区域設定の理由
	田村市		滝根町神俣字五林平	58番					無	
	田村市		滝根町神俣字五林平	59番1					無	
	田村市		滝根町神俣字五林平	59番2					無	
	田村市		滝根町神俣字五林平	63番1					無	
	田村市		滝根町神俣字五林平	67番1					無	
	田村市		滝根町神俣字五林平	89番1					無	
	田村市		滝根町神俣字五林平	93番1					無	
	田村市		滝根町神俣字五林平	160番					無	
	田村市		滝根町神俣字五林平	164番					無	
	田村市		滝根町神俣字五林平	175番					無	
	田村市		滝根町神俣字五林平	176番2					無	
	田村市		滝根町神俣字五林平	176番3					無	
	田村市		滝根町神俣字五林平	176番5					無	
	田村市		滝根町神俣字五林平	176番7					無	
	田村市		滝根町神俣字五林平	176番10					無	
	田村市		滝根町神俣字五林平	176番11					無	
	田村市		滝根町神俣字五林平	176番12					無	
	田村市		滝根町神俣字五林平	176番13					無	
	田村市		滝根町神俣字五林平	176番14					無	
	田村市		滝根町神俣字五林平	176番15					無	
	田村市		滝根町神俣字五林平	178番					無	
	田村市		滝根町神俣字五林平	178番2					無	
	田村市		滝根町神俣字五林平	179番					無	
	田村市		滝根町神俣字五林平	180番					無	
	田村市		滝根町神俣字五林平	181番					無	
	田村市		滝根町神俣字五林平	184番10					無	
	田村市		滝根町神俣字五林平	184番16					無	
	田村市		滝根町神俣字五林平	210番1					無	
	田村市		滝根町神俣字五林平	210番2					無	
	田村市		滝根町神俣字五林平	210番3					無	
	田村市		滝根町神俣字五林平	210番6					無	
	田村市		滝根町神俣字五林平	210番7					無	
	田村市		滝根町神俣字五林平	240番1					無	
	田村市		滝根町神俣字五林平	240番3					無	
	田村市		滝根町神俣字五林平	240番4					無	
	田村市		滝根町神俣字五林平	241番					無	
	田村市		滝根町神俣字五林平	242番1					無	
	田村市		滝根町神俣字五林平	242番2					無	
	田村市		滝根町神俣字五林平	242番3					無	
	田村市		滝根町神俣字五林平	242番4					無	
	田村市		滝根町神俣字五林平	244番					無	
	田村市		滝根町神俣字五林平	245番1					無	
	田村市		滝根町神俣字五林平	245番2					無	
	田村市		滝根町神俣字五林平	246番1					無	
	田村市		滝根町神俣字五林平	246番2					無	
	田村市		滝根町神俣字五林平	247番1					無	
	田村市		滝根町神俣字五林平	247番2					無	
	田村市		滝根町神俣字五林平	247番3					無	
	田村市		滝根町神俣字五林平	247番4					無	
	田村市		滝根町神俣字五林平	247番5					無	
	田村市		滝根町神俣字五林平	247番6					無	
	田村市		滝根町神俣字五林平	247番7					無	
	田村市		滝根町神俣字五林平	248番					無	
	田村市		滝根町神俣字五林平	256番					無	
	田村市		滝根町神俣字五林平	257番					無	
	田村市		滝根町神俣字中広土	109番					無	
	田村市		滝根町神俣字中広土	115番					無	
	田村市		滝根町神俣字中広土	131番					無	
	田村市		滝根町神俣字中広土	133番					無	
	田村市		滝根町神俣字一ノ坪	134番2					無	
	田村市		滝根町神俣字一ノ坪	135番2					無	
	田村市		滝根町神俣字一ノ坪	136番2					無	
	田村市		滝根町神俣字一ノ坪	137番2					無	
	田村市		滝根町神俣字一ノ坪	138番2					無	
	田村市		滝根町神俣字一ノ坪	139番3					無	
	田村市		滝根町神俣字一ノ坪	140番					無	
	田村市		滝根町神俣字一ノ坪	140番1					無	
	田村市		滝根町神俣字一ノ坪	140番2					無	
	田村市		滝根町神俣字一ノ坪	141番1					無	
	田村市		滝根町神俣字一ノ坪	142番2					無	
	田村市		滝根町神俣字一ノ坪	144番					無	
	田村市		滝根町神俣字一ノ坪	149番3					無	
	田村市		滝根町神俣字一ノ坪	150番1					無	
	田村市		滝根町神俣字一ノ坪	151番1					無	
	田村市		滝根町神俣字一ノ坪	153番1					無	
99	田村市	天ケ作	滝根町菅谷字天ケ作	2番1	1.5	都市計画区域内　非線引区域	都市計画区域内	0.44	無	企業の立地や産業集積が見込まれる区域であるため。
	田村市		滝根町菅谷字天ケ作	4番					無	
	田村市		滝根町菅谷字天ケ作	5番1					無	
	田村市		滝根町菅谷字天ケ作	6番1					無	
	田村市		滝根町菅谷字天ケ作	7番1					無	
	田村市		滝根町菅谷字天ケ作	8番					無	
	田村市		滝根町菅谷字天ケ作	9番					無	
	田村市		滝根町菅谷字天ケ作	11番					無	
	田村市		滝根町菅谷字天ケ作	12番					無	
	田村市		滝根町菅谷字天ケ作	24番1					無	
	田村市		滝根町菅谷字天ケ作	24番2					無	
	田村市		滝根町菅谷字天ケ作	25番					無	
	田村市		滝根町菅谷字天ケ作	26番1					無	
	田村市		滝根町菅谷字天ケ作	26番2					無	
	田村市		滝根町菅谷字天ケ作	32番2					無	
	田村市		滝根町菅谷字天ケ作	34番					無	
	田村市		滝根町菅谷字天ケ作	36番1					無	
	田村市		滝根町菅谷字天ケ作	37番					無	
	田村市		滝根町菅谷字天ケ作	50番					無	
	田村市		滝根町菅谷字天ケ作	51番					無	
	田村市		滝根町菅谷字天ケ作	120番					無	
	田村市		滝根町菅谷字天ケ作	121番					無	
100	田村市	平木内	滝根町菅谷字平木内	42番1	0.3	都市計画区域内　非線引区域	都市計画区域内	0	無	企業の立地や産業集積が見込まれる区域であるため。
	田村市		滝根町菅谷字平木内	81番					無	
	田村市		滝根町菅谷字平木内	82番					無	
	田村市		滝根町菅谷字平木内	83番2					無	
101	田村市	大越牧野工業団地	大越町牧野字南之内	1番3	51.8	都市計画区域内　非線引区域	都市計画区域内	0	無	企業の立地や産業集積が見込まれる区域であるため。
	田村市		大越町牧野字南之内	1番4					無	
	田村市		大越町牧野字南之内	1番5					無	
	田村市		大越町牧野字南之内	1番7					無	
	田村市		大越町牧野字南之内	1番8					無	
	田村市		大越町牧野字南之内	1番10					無	
	田村市		大越町牧野字南之内	1番11					無	
	田村市		大越町牧野字南之内	1番15					無	
	田村市		大越町牧野字南之内	1番16					無	
	田村市		大越町牧野字堺	68番1					無	
	田村市		大越町牧野字堺	68番2					無	
	田村市		大越町牧野字堺	68番3					無	
	田村市		大越町牧野字堺	137番1					無	
	田村市		大越町牧野字堺	137番2					無	
	田村市		大越町牧野字堺	138番1					無	
	田村市		大越町牧野字堺	138番2					無	
	田村市		大越町牧野字深谷	33番1					無	
	田村市		大越町牧野字深谷	33番2					無	
	田村市		大越町牧野字深谷	33番3					無	
	田村市		大越町牧野字深谷	33番4					無	
	田村市		大越町牧野字深谷	33番5					無	
	田村市		大越町牧野字深谷	33番6					無	
	田村市		大越町牧野字深谷	33番7					無	
	田村市		大越町牧野字深谷	33番8					無	
	田村市		大越町牧野字深谷	33番9					無	
	田村市		大越町牧野字深谷	33番10					無	
	田村市		大越町牧野字深谷	33番11					無	
	田村市		大越町牧野字深谷	33番12					無	
	田村市		大越町牧野字深谷	33番13					無	
	田村市		大越町牧野字深谷	33番14					無	
	田村市		大越町牧野字深谷	33番15					無	
	田村市		大越町牧野字深谷	33番16					無	
	田村市		大越町牧野字深谷	33番17					無	
	田村市		大越町牧野字深谷	33番18					無	
	田村市		大越町牧野字深谷	33番19					無	
	田村市		大越町牧野字深谷	33番20					無	
	田村市		大越町牧野字深谷	33番21					無	
	田村市		大越町牧野字深谷	33番22					無	

番号	市町村	箇　所　名	地　　名	地番	面積（ｈａ）	地域の概況及びインフラの整備状況	土地利用関係の諸計画との関係	農用地区域面積（ｈａ）	市街化調整区域	区域設定の理由
	田村市		大越町牧野字深谷	33番23					無	
	田村市		大越町牧野字深谷	33番24					無	
	田村市		大越町牧野字深谷	33番25					無	
	田村市		大越町牧野字深谷	33番26					無	
	田村市		大越町牧野字深谷	33番27					無	
	田村市		大越町牧野字深谷	126番2					無	
	田村市		大越町牧野字深谷	126番4					無	
	田村市		大越町牧野字深谷	126番5					無	
	田村市		大越町牧野字深谷	126番6					無	
	田村市		大越町牧野字深谷	127番1					無	
	田村市		大越町牧野字深谷	128番					無	
	田村市		大越町牧野字深谷	130番1					無	
	田村市		大越町牧野字深谷	132番1					無	
	田村市		大越町上大越字勝負坂	2番1					無	
	田村市		大越町上大越字勝負坂	2番2					無	
	田村市		大越町上大越字勝負坂	3番1					無	
	田村市		大越町上大越字勝負坂	3番3					無	
	田村市		大越町上大越字勝負坂	4番1					無	
	田村市		大越町上大越字勝負坂	4番5					無	
	田村市		大越町上大越字勝負坂	9番					無	
	田村市		大越町上大越字勝負坂	10番1					無	
	田村市		大越町上大越字勝負坂	10番2					無	
	田村市		大越町上大越字勝負坂	10番3					無	
	田村市		大越町上大越字勝負坂	10番4					無	
	田村市		大越町上大越字勝負坂	10番5					無	
	田村市		大越町上大越字勝負坂	10番6					無	
	田村市		大越町上大越字勝負坂	10番7					無	
	田村市		大越町上大越字勝負坂	10番8					無	
	田村市		大越町上大越字勝負坂	10番9					無	
	田村市		大越町上大越字勝負坂	10番10					無	
	田村市		大越町上大越字勝負坂	10番11					無	
	田村市		大越町上大越字勝負坂	10番12					無	
	田村市		大越町上大越字勝負坂	10番13					無	
	田村市		大越町上大越字勝負坂	10番14					無	
	田村市		大越町上大越字勝負坂	10番15					無	
	田村市		大越町上大越字勝負坂	10番16					無	
	田村市		大越町上大越字勝負坂	10番19					無	
	田村市		大越町上大越字勝負坂	10番20					無	
	田村市		大越町上大越字勝負坂	10番21					無	
	田村市		大越町上大越字勝負坂	10番22					無	
	田村市		大越町上大越字勝負坂	10番23					無	
	田村市		大越町上大越字勝負坂	10番24					無	
	田村市		大越町上大越字勝負坂	10番25					無	
	田村市		大越町上大越字勝負坂	10番26					無	
	田村市		大越町上大越字勝負坂	10番27					無	
	田村市		大越町上大越字勝負坂	10番28					無	
	田村市		大越町上大越字勝負坂	11番1					無	
	田村市		大越町上大越字勝負坂	11番3					無	
	田村市		大越町上大越字勝負坂	11番4					無	
	田村市		大越町上大越字勝負坂	11番5					無	
	田村市		大越町上大越字勝負坂	11番6					無	
	田村市		大越町上大越字勝負坂	11番7					無	
	田村市		大越町上大越字勝負坂	14番1					無	
	田村市		大越町上大越字勝負坂	14番2					無	
	田村市		大越町上大越字勝負坂	15番1					無	
	田村市		大越町上大越字勝負坂	15番2					無	
	田村市		大越町上大越字勝負坂	29番1					無	
	田村市		大越町上大越字勝負坂	29番2					無	
	田村市		大越町上大越字勝負坂	34番					無	
	田村市		大越町上大越字勝負坂	41番					無	
	田村市		大越町上大越字勝負坂	42番1					無	
	田村市		大越町上大越字勝負坂	42番2					無	
	田村市		大越町上大越字勝負坂	42番3					無	
	田村市		大越町上大越字勝負坂	43番1					無	
	田村市		大越町上大越字勝負坂	43番2					無	
	田村市		大越町上大越字勝負坂	44番1					無	
	田村市		大越町上大越字勝負坂	44番2					無	
	田村市		大越町上大越字勝負坂	44番3					無	
	田村市		大越町上大越字勝負坂	44番4					無	
	田村市		大越町上大越字勝負坂	44番5					無	
	田村市		大越町上大越字勝負坂	45番1					無	
	田村市		大越町上大越字勝負坂	45番2					無	
	田村市		大越町上大越字勝負坂	45番3					無	
	田村市		大越町上大越字勝負坂	45番4					無	
	田村市		大越町上大越字勝負坂	45番5					無	
	田村市		大越町上大越字勝負坂	45番6					無	
	田村市		大越町上大越字勝負坂	46番					無	
	田村市		大越町上大越字勝負坂	47番1					無	
	田村市		大越町上大越字勝負坂	47番2					無	
	田村市		大越町上大越字勝負坂	47番3					無	
	田村市		大越町上大越字勝負坂	47番4					無	
	田村市		大越町上大越字勝負坂	47番5					無	
	田村市		大越町上大越字勝負坂	47番6					無	
	田村市		大越町上大越字勝負坂	47番7					無	
	田村市		大越町上大越字勝負坂	47番8					無	
	田村市		大越町上大越字勝負坂	77番					無	
	田村市		大越町上大越字勝負坂	78番					無	
	田村市		大越町上大越字勝負坂	79番					無	
	田村市		大越町上大越字勝負坂	80番					無	
	田村市		大越町上大越字勝負坂	88番1					無	
	田村市		大越町上大越字勝負坂	88番2					無	
	田村市		大越町上大越字勝負坂	91番1					無	
	田村市		大越町上大越字勝負坂	91番2					無	
	田村市		大越町上大越字勝負坂	92番1					無	
	田村市		大越町上大越字勝負坂	92番2					無	
	田村市		大越町上大越字勝負坂	93番					無	
	田村市		大越町上大越字勝負坂	95番1					無	
	田村市		大越町上大越字勝負坂	95番3					無	
	田村市		大越町上大越字勝負坂	97番1					無	
	田村市		大越町上大越字勝負坂	97番2					無	
	田村市		大越町上大越字勝負坂	97番3					無	
	田村市		大越町上大越字勝負坂	97番4					無	
	田村市		大越町上大越字勝負坂	98番1					無	
	田村市		大越町上大越字勝負坂	98番2					無	
	田村市		大越町上大越字勝負坂	98番3					無	
	田村市		大越町上大越字勝負坂	101番1					無	
	田村市		大越町上大越字勝負坂	101番2					無	
	田村市		大越町上大越字勝負坂	102番1					無	
	田村市		大越町上大越字勝負坂	102番2					無	
	田村市		大越町上大越字勝負坂	102番4					無	
	田村市		大越町上大越字勝負坂	102番6					無	
102	田村市	大木	大越町牧野字大木	50番	1.1	都市計画区域内　非線引区域	都市計画区域内	0	無	企業の立地や産業集積が見込まれる区域であるため。
	田村市		大越町牧野字大木	51番					無	
	田村市		大越町牧野字大木	52番					無	
	田村市		大越町牧野字大木	53番					無	
103	田村市	大日前	大越町上大越字大日前	2番2	22.4	都市計画区域内　非線引区域	都市計画区域内	0	無	企業の立地や産業集積が見込まれる区域であるため。
	田村市		大越町上大越字大日前	2番3					無	
	田村市		大越町上大越字大日前	2番4					無	
	田村市		大越町上大越字大日前	2番31					無	
	田村市		大越町上大越字大日前	2番32					無	
	田村市		大越町上大越字大日前	2番33					無	
	田村市		大越町上大越字大日前	2番34					無	
	田村市		大越町上大越字大日前	2番35					無	
	田村市		大越町上大越字大日前	2番36					無	
	田村市		大越町上大越字大日前	2番37					無	
	田村市		大越町上大越字大日前	2番38					無	
	田村市		大越町上大越字大日前	2番41					無	
	田村市		大越町上大越字大日前	2番43					無	
	田村市		大越町上大越字大日前	2番44					無	
	田村市		大越町上大越字大日前	2番45					無	
	田村市		大越町上大越字大日前	2番46					無	
	田村市		大越町上大越字大日前	2番47					無	
	田村市		大越町上大越字大日前	2番48					無	
	田村市		大越町上大越字大日前	2番49					無	
	田村市		大越町上大越字大日前	2番50					無	
	田村市		大越町上大越字大日前	2番51					無	
	田村市		大越町上大越字大日前	2番52					無	
	田村市		大越町上大越字大日前	2番53					無	
	田村市		大越町上大越字大日前	2番54					無	

番号	市町村	箇　所　名	地　　名	地番	面積（ｈａ）	地域の概況及びインフラの整備状況	土地利用関係の諸計画との関係	農用地区域面積（ｈａ）	市街化調整区域	区域設定の理由
	田村市		大越町上大越字大日前	2番55					無	
	田村市		大越町上大越字大日前	2番56					無	
	田村市		大越町上大越字大日前	2番57					無	
	田村市		大越町上大越字大日前	2番67					無	
	田村市		大越町上大越字大日前	2番90					無	
	田村市		大越町上大越字大日前	2番91					無	
	田村市		大越町上大越字大日前	6番					無	
	田村市		大越町上大越字大日前	10番2					無	
	田村市		大越町上大越字欠入	1番3					無	
	田村市		大越町上大越字欠入	1番4					無	
	田村市		大越町上大越字欠入	1番5					無	
	田村市		大越町上大越字欠入	1番22					無	
	田村市		大越町上大越字欠入	1番54					無	
	田村市		大越町上大越字欠入	1番55					無	
	田村市		大越町上大越字欠入	1番57					無	
	田村市		大越町上大越字欠入	1番58					無	
	田村市		大越町上大越字欠入	1番59					無	
	田村市		大越町上大越字欠入	1番63					無	
	田村市		大越町上大越字欠入	8番3					無	
	田村市		大越町上大越字欠入	8番4					無	
	田村市		大越町上大越字欠入	8番13					無	
	田村市		大越町上大越字欠入	8番14					無	
	田村市		大越町上大越字欠入	8番21					無	
	田村市		大越町上大越字欠入	8番23					無	
104	田村市	後原	大越町上大越字後原	10番	16.6	都市計画区域内　非線引区域	都市計画区域内	0	無	企業の立地や産業集積が見込まれる区域であるため。
	田村市		大越町上大越字後原	10番50					無	
	田村市		大越町上大越字後原	12番1					無	
	田村市		大越町上大越字後原	12番17					無	
	田村市		大越町上大越字後原	13番1					無	
	田村市		大越町上大越字後原	13番10					無	
	田村市		大越町上大越字後原	14番1					無	
	田村市		大越町上大越字後原	14番23					無	
	田村市		大越町上大越字後原	16番1					無	
	田村市		大越町上大越字後原	16番12					無	
	田村市		大越町上大越字中平	60番2					無	
	田村市		大越町上大越字中平	86番1					無	
	田村市		大越町上大越字中平	86番2					無	
	田村市		大越町上大越字中平	87番1					無	
	田村市		大越町上大越字中平	87番9					無	
	田村市		大越町上大越字中平	87番10					無	
105	田村市	槻木	大越町上大越字槻木	8番1	0.2	都市計画区域内　非線引区域	都市計画区域内	0	無	企業の立地や産業集積が見込まれる区域であるため。
	田村市		大越町上大越字槻木	9番1					無	
106	田村市	鷹待田	大越町上大越字鷹待田	31番	4.6	都市計画区域内　非線引区域	都市計画区域内	0.13	無	企業の立地や産業集積が見込まれる区域であるため。
	田村市		大越町上大越字鷹待田	32番					無	
	田村市		大越町上大越字鷹待田	33番					無	
	田村市		大越町上大越字鷹待田	34番1					無	
	田村市		大越町上大越字鷹待田	34番2					無	
	田村市		大越町上大越字鷹待田	35番					無	
	田村市		大越町上大越字鷹待田	36番1					無	
	田村市		大越町上大越字鷹待田	36番2					無	
	田村市		大越町上大越字鷹待田	55番1					無	
	田村市		大越町上大越字鷹待田	56番					無	
	田村市		大越町上大越字鷹待田	57番					無	
	田村市		大越町上大越字鷹待田	58番					無	
	田村市		大越町上大越字鷹待田	60番					無	
	田村市		大越町上大越字鷹待田	61番					無	
	田村市		大越町上大越字鷹待田	62番					無	
	田村市		大越町上大越字鷹待田	66番					無	
	田村市		大越町上大越字鷹待田	67番1					無	
	田村市		大越町上大越字鷹待田	67番2					無	
	田村市		大越町上大越字鷹待田	68番					無	
	田村市		大越町上大越字鷹待田	69番					無	
	田村市		大越町上大越字鷹待田	70番					無	
	田村市		大越町上大越字鷹待田	71番					無	
	田村市		大越町上大越字鷹待田	72番1					無	
	田村市		大越町上大越字鷹待田	83番1					無	
	田村市		大越町上大越字鷹待田	84番1					無	
	田村市		大越町上大越字鷹待田	85番					無	
	田村市		大越町上大越字鷹待田	86番1					無	
	田村市		大越町上大越字鷹待田	88番1					無	
	田村市		大越町上大越字鷹待田	89番1					無	
	田村市		大越町上大越字鷹待田	89番2					無	
	田村市		大越町上大越字鷹待田	89番3					無	
	田村市		大越町上大越字鷹待田	89番5					無	
	田村市		大越町上大越字鷹待田	93番3					無	
	田村市		大越町上大越字鷹待田	94番					無	
	田村市		大越町上大越字鷹待田	95番1					無	
	田村市		大越町上大越字鷹待田	95番2					無	
	田村市		大越町上大越字鷹待田	96番					無	
	田村市		大越町上大越字鷹待田	107番					無	
	田村市		大越町上大越字鷹待田	112番1					無	
	田村市		大越町上大越字鷹待田	113番					無	
	田村市		大越町上大越字鷹待田	114番					無	
	田村市		大越町上大越字鷹待田	115番1					無	
	田村市		大越町上大越字鷹待田	118番					無	
	田村市		大越町上大越字鷹待田	119番					無	
	田村市		大越町上大越字鷹待田	120番1					無	
	田村市		大越町上大越字鷹待田	121番					無	
	田村市		大越町上大越字鷹待田	122番1					無	
	田村市		大越町上大越字鷹待田	123番					無	
	田村市		大越町上大越字鷹待田	124番					無	
	田村市		大越町上大越字鷹待田	125番1					無	
	田村市		大越町上大越字鷹待田	125番2					無	
	田村市		大越町上大越字鷹待田	126番					無	
	田村市		大越町上大越字鷹待田	135番					無	
	田村市		大越町上大越字鷹待田	140番1					無	
	田村市		大越町上大越字鷹待田	140番2					無	
	田村市		大越町上大越字鷹待田	140番3					無	
	田村市		大越町上大越字鷹待田	174番3					無	
	田村市		大越町上大越字鷹待田	175番1					無	
	田村市		大越町上大越字鷹待田	176番					無	
	田村市		大越町上大越字鷹待田	177番					無	
	田村市		大越町上大越字鷹待田	178番					無	
	田村市		大越町上大越字鷹待田	179番					無	
	田村市		大越町上大越字鷹待田	189番					無	
	田村市		大越町上大越字鷹待田	190番1					無	
	田村市		大越町上大越字鷹待田	190番2					無	
	田村市		大越町上大越字鷹待田	191番					無	
107	田村市	都路工業団地	都路町古道字下ノ久保	81番2	17.2	都市計画区域外	都市計画区域外	0	無	企業の立地や産業集積が見込まれる区域であるため。
	田村市		都路町古道字下ノ久保	81番3					無	
	田村市		都路町古道字下ノ久保	132番					無	
	田村市		都路町古道字下ノ久保	140番					無	
	田村市		都路町古道字下ノ久保	141番					無	
108	田村市	細田沢	都路町古道字細田沢	73番1	22.6	都市計画区域外	都市計画区域外	0	無	企業の立地や産業集積が見込まれる区域であるため。
	田村市		都路町古道字細田沢	78番3					無	
	田村市		都路町古道字細田沢	95番1					無	
	田村市		都路町古道字細田沢	95番6					無	
109	田村市	岩井沢新田	都路町岩井沢字新田	73番地2	1	都市計画区域外	都市計画区域外	0.01	無	企業の立地や産業集積が見込まれる区域であるため。
	田村市		都路町岩井沢字新田	74番地2					無	
	田村市		都路町岩井沢字新田	77番地1					無	
	田村市		都路町岩井沢字新田	78番地1					無	
	田村市		都路町岩井沢字新田	79番地					無	
	田村市		都路町岩井沢字新田	82番地2					無	
	田村市		都路町岩井沢字新田	84番地2					無	
	田村市		都路町岩井沢字新田	85番地2					無	
	田村市		都路町岩井沢字新田	86番地					無	
	田村市		都路町岩井沢字新田	87番地1					無	
	田村市		都路町岩井沢字新田	182番地1					無	
	田村市		都路町岩井沢字新田	184番地1					無	
	田村市		都路町岩井沢字新田	185番地					無	
	田村市		都路町岩井沢字新田	186番地1					無	
	田村市		都路町岩井沢字新田	186番地2					無	
	田村市		都路町岩井沢字新田	188番地1					無	
	田村市		都路町岩井沢字新田	189番地4					無	
	田村市		都路町岩井沢字新田	305番地					無	
	田村市		都路町岩井沢字新田	308番地					無	
	田村市		都路町岩井沢字新田	309番地					無	
	田村市		都路町岩井沢字新田	310番地					無	
	田村市		都路町岩井沢字新田	311番地					無	

番号	市町村	箇　所　名	地　　名	地番	面積（ｈａ）	地域の概況及びインフラの整備状況	土地利用関係の諸計画との関係	農用地区域面積（ｈａ）	市街化調整区域	区域設定の理由
	田村市		都路町岩井沢字新田	312番地					無	
110	田村市	小与内	都路町岩井沢字小与内	56番1	2.8	都市計画区域外	都市計画区域外	0.34	無	企業の立地や産業集積が見込まれる区域であるため。
	田村市		都路町岩井沢字小与内	56番2					無	
	田村市		都路町岩井沢字小与内	85番1					無	
	田村市		都路町岩井沢字小与内	85番2					無	
	田村市		都路町岩井沢字小与内	86番					無	
	田村市		都路町岩井沢字小与内	87番1					無	
	田村市		都路町岩井沢字小与内	87番2					無	
	田村市		都路町岩井沢字小与内	88番					無	
	田村市		都路町岩井沢字小与内	89番					無	
	田村市		都路町岩井沢字小与内	90番					無	
	田村市		都路町岩井沢字小与内	91番1					無	
	田村市		都路町岩井沢字小与内	91番2					無	
	田村市		都路町岩井沢字小与内	92番					無	
	田村市		都路町岩井沢字小与内	93番1					無	
	田村市		都路町岩井沢字小与内	93番2					無	
	田村市		都路町岩井沢字小与内	93番3					無	
	田村市		都路町岩井沢字小与内	95番1					無	
	田村市		都路町岩井沢字小与内	95番2					無	
	田村市		都路町岩井沢字小与内	190番1					無	
	田村市		都路町岩井沢字小与内	190番3					無	
	田村市		都路町岩井沢字小与内	190番4					無	
	田村市		都路町岩井沢字小与内	190番7					無	
111	田村市	八升栗	常葉町堀田字八升栗	16番1	2.7	都市計画区域外	都市計画区域外	0	無	企業の立地や産業集積が見込まれる区域であるため。
	田村市		常葉町堀田字八升栗	17番1					無	
	田村市		常葉町堀田字八升栗	18番1					無	
	田村市		常葉町堀田字八升栗	75番1					無	
	田村市		常葉町堀田字八升栗	75番3					無	
	田村市		常葉町堀田字八升栗	76番1					無	
	田村市		常葉町堀田字八升栗	76番2					無	
	田村市		常葉町堀田字八升栗	77番1					無	
	田村市		常葉町堀田字八升栗	77番3					無	
	田村市		常葉町堀田字八升栗	82番					無	
	田村市		常葉町堀田字八升栗	112番2					無	
	田村市		常葉町堀田字八升栗	112番3					無	
	田村市		常葉町堀田字八升栗	112番6					無	
	田村市		常葉町堀田字八升栗	113番					無	
	田村市		常葉町堀田字八升栗	114番3					無	
	田村市		常葉町堀田字八升栗	115番					無	
112	田村市	楢山	常葉町常葉字楢山	46番1	9.7	都市計画区域外	都市計画区域外	0	無	企業の立地や産業集積が見込まれる区域であるため。
	田村市		常葉町常葉字楢山	239番1					無	
	田村市		常葉町常葉字楢山	239番10					無	
	田村市		常葉町常葉字楢山	239番18					無	
	田村市		常葉町常葉字楢山	239番19					無	
113	田村市	東向	常葉町常葉字東向	207番	2.8	都市計画区域外	都市計画区域外	0.48	無	企業の立地や産業集積が見込まれる区域であるため。
	田村市		常葉町常葉字東向	208番					無	
	田村市		常葉町常葉字東向	209番					無	
	田村市		常葉町常葉字東向	212番					無	
	田村市		常葉町常葉字東向	213番					無	
	田村市		常葉町常葉字東向	214番					無	
	田村市		常葉町常葉字東向	215番1					無	
	田村市		常葉町常葉字東向	215番2					無	
	田村市		常葉町常葉字東向	216番					無	
	田村市		常葉町常葉字東向	218番3					無	
	田村市		常葉町常葉字東向	219番1					無	
	田村市		常葉町常葉字東向	219番2					無	
	田村市		常葉町常葉字東向	219番3					無	
	田村市		常葉町常葉字東向	220番2					無	
	田村市		常葉町常葉字東向	220番3					無	
	田村市		常葉町常葉字東向	222番4					無	
	田村市		常葉町常葉字東向	224番					無	
	田村市		常葉町常葉字東向	272番2					無	
	田村市		常葉町常葉字東向	272番5					無	
	田村市		常葉町常葉字東向	272番7					無	
	田村市		常葉町常葉字東向	307番					無	
	田村市		常葉町常葉字田和上	161番1					無	
	田村市		常葉町常葉字田和上	162番1					無	
	田村市		常葉町常葉字田和上	162番3					無	
	田村市		常葉町常葉字田和上	162番7					無	
	田村市		常葉町常葉字田和上	162番9					無	
	田村市		常葉町常葉字田和上	162番10					無	
114	田村市	白地石	常葉町常葉字白地石	55番	0.3	都市計画区域外	都市計画区域外	0.11	無	企業の立地や産業集積が見込まれる区域であるため。
	田村市		常葉町常葉字白地石	58番					無	
	田村市		常葉町常葉字白地石	59番1					無	
	田村市		常葉町常葉字白地石	59番2					無	
115	田村市	荻ノ目	常葉町常葉字荻ノ目	32番	1.5	都市計画区域外	都市計画区域外	0	無	企業の立地や産業集積が見込まれる区域であるため。
	田村市		常葉町常葉字荻ノ目	35番1					無	
	田村市		常葉町常葉字荻ノ目	35番2					無	
	田村市		常葉町常葉字荻ノ目	157番1					無	
	田村市		常葉町常葉字荻ノ目	157番3					無	
	田村市		常葉町常葉字荻ノ目	157番6					無	
	田村市		常葉町常葉字荻ノ目	157番9					無	
	田村市		常葉町常葉字荻ノ目	157番10					無	
	田村市		常葉町常葉字荻ノ目	157番11					無	
116	田村市	平舘・古御門	常葉町常葉字平舘	7番5	1.1	都市計画区域内　非線引区域	都市計画区域内	0	無	企業の立地や産業集積が見込まれる区域であるため。
	田村市		常葉町常葉字平舘	35番					無	
	田村市		常葉町常葉字平舘	54番					無	
	田村市		常葉町常葉字平舘	55番1					無	
	田村市		常葉町常葉字平舘	55番2					無	
	田村市		常葉町常葉字平舘	56番1					無	
	田村市		常葉町常葉字平舘	56番5					無	
	田村市		常葉町常葉字平舘	57番					無	
	田村市		常葉町常葉字平舘	60番1					無	
	田村市		常葉町常葉字平舘	61番					無	
	田村市		常葉町常葉字平舘	62番1					無	
	田村市		常葉町常葉字平舘	62番2					無	
	田村市		常葉町常葉字平舘	63番					無	
	田村市		常葉町常葉字平舘	66番					無	
	田村市		常葉町常葉字平舘	68番					無	
	田村市		常葉町常葉字古御門	22番					無	
	田村市		常葉町常葉字古御門	23番1					無	
	田村市		常葉町常葉字古御門	24番1					無	
	田村市		常葉町常葉字古御門	28番					無	
	田村市		常葉町常葉字古御門	29番1					無	
117	田村市	常葉工業団地	常葉町常葉字富岡	16番3	13.5	都市計画区域内　非線引区域	都市計画区域内	0	無	企業の立地や産業集積が見込まれる区域であるため。
	田村市		常葉町常葉字富岡	16番5					無	
	田村市		常葉町常葉字富岡	16番6					無	
	田村市		常葉町常葉字富岡	16番7					無	
	田村市		常葉町常葉字富岡	16番8					無	
	田村市		常葉町常葉字富岡	16番9					無	
	田村市		常葉町常葉字富岡	16番10					無	
	田村市		常葉町常葉字富岡	16番11					無	
	田村市		常葉町常葉字富岡	23番2					無	
	田村市		常葉町常葉字大久保	24番1					無	
	田村市		常葉町常葉字富岡	26番1					無	
	田村市		常葉町常葉字富岡	26番2					無	
	田村市		常葉町常葉字富岡	26番3					無	
	田村市		常葉町常葉字富岡	26番4					無	
	田村市		常葉町常葉字富岡	27番1					無	
	田村市		常葉町常葉字富岡	27番2					無	
	田村市		常葉町常葉字富岡	27番3					無	
	田村市		常葉町常葉字富岡	28番1					無	
	田村市		常葉町常葉字富岡	28番2					無	
	田村市		常葉町常葉字富岡	28番3					無	
	田村市		常葉町常葉字富岡	42番1					無	
	田村市		常葉町常葉字富岡	42番2					無	
	田村市		常葉町常葉字富岡	43番					無	
	田村市		常葉町常葉字富岡	52番					無	
	田村市		常葉町常葉字富岡	73番					無	
	田村市		常葉町常葉字富岡	97番					無	
	田村市		常葉町常葉字富岡	101番					無	
	田村市		常葉町常葉字富岡	102番					無	
	田村市		常葉町常葉字富岡	105番					無	
118	田村市	七日市場	常葉町常葉字七日市場	43番1	3.5	都市計画区域内　非線引区域	都市計画区域内	0	無	企業の立地や産業集積が見込まれる区域であるため。
	田村市		常葉町常葉字七日市場	66番					無	
	田村市		常葉町常葉字七日市場	67番5					無	
	田村市		常葉町常葉字七日市場	68番2					無	
	田村市		常葉町常葉字七日市場	71番2					無	
	田村市		常葉町常葉字七日市場	75番1					無	

番号	市町村	箇　所　名	地　　名	地番	面積（ｈａ）	地域の概況及びインフラの整備状況	土地利用関係の諸計画との関係	農用地区域面積（ｈａ）	市街化調整区域	区域設定の理由
	田村市		常葉町常葉字七日市場	79番					無	
	田村市		常葉町常葉字七日市場	80番					無	
	田村市		常葉町常葉字七日市場	81番1					無	
	田村市		常葉町常葉字七日市場	81番2					無	
	田村市		常葉町常葉字七日市場	82番					無	
	田村市		常葉町常葉字七日市場	92番3					無	
	田村市		常葉町常葉字七日市場	92番4					無	
	田村市		常葉町常葉字七日市場	97番2					無	
	田村市		常葉町常葉字五斗蒔	92番1					無	
	田村市		常葉町常葉字五斗蒔	92番2					無	
	田村市		常葉町常葉字五斗蒔	93番1					無	
	田村市		常葉町常葉字五斗蒔	93番2					無	
	田村市		常葉町久保字樋ノ口	34番6					無	
	田村市		常葉町久保字樋ノ口	35番					無	
	田村市		常葉町久保字樋ノ口	36番2					無	
	田村市		常葉町久保字樋ノ口	38番2					無	
	田村市		常葉町久保字樋ノ口	38番3					無	
119	田村市	川久保	常葉町久保字川久保	47番1	0.4	都市計画区域内　非線引区域	都市計画区域内	0	無	企業の立地や産業集積が見込まれる区域であるため。
	田村市		常葉町久保字川久保	47番2					無	
	田村市		常葉町久保字川久保	180番3					無	
120	田村市	下川原	常葉町西向字下川原	81番2	2.7	都市計画区域内　非線引区域	都市計画区域内	0	無	企業の立地や産業集積が見込まれる区域であるため。
	田村市		常葉町西向字下川原	82番1					無	
	田村市		常葉町西向字下川原	82番2					無	
	田村市		常葉町西向字下川原	82番3					無	
	田村市		常葉町西向字下川原	83番					無	
	田村市		常葉町西向字下川原	85番1					無	
	田村市		常葉町西向字下川原	86番1					無	
	田村市		常葉町西向字下川原	87番1					無	
	田村市		常葉町西向字下川原	89番1					無	
	田村市		常葉町西向字下川原	89番2					無	
	田村市		常葉町西向字下川原	89番3					無	
	田村市		常葉町西向字下川原	89番4					無	
	田村市		常葉町西向字下川原	89番5					無	
	田村市		常葉町西向字下川原	89番6					無	
	田村市		常葉町西向字下川原	90番1					無	
	田村市		常葉町西向字下川原	91番					無	
	田村市		常葉町西向字下川原	95番1					無	
	田村市		常葉町西向字下川原	95番2					無	
	田村市		常葉町西向字下川原	96番1					無	
	田村市		常葉町西向字米粉原	15番1					無	
	田村市		常葉町西向字米粉原	15番3					無	
	田村市		常葉町西向字米粉原	32番1					無	
	田村市		常葉町西向字米粉原	32番3					無	
	田村市		常葉町西向字米粉原	35番2					無	
	田村市		常葉町西向字米粉原	36番3					無	
	田村市		常葉町西向字米粉原	36番11					無	
	田村市		常葉町西向字米粉原	39番2					無	
	田村市		常葉町西向字米粉原	39番7					無	
	田村市		常葉町西向字米粉原	39番14					無	
	田村市		常葉町西向字米粉原	39番17					無	
	田村市		常葉町西向字米粉原	39番18					無	
	田村市		常葉町西向字米粉原	40番2					無	
	田村市		常葉町西向字米粉原	44番1					無	
	田村市		常葉町西向字米粉原	44番3					無	
	田村市		常葉町西向字米粉原	45番1					無	
	田村市		常葉町西向字米粉原	45番2					無	
	田村市		常葉町西向字米粉原	47番1					無	
	田村市		常葉町西向字米粉原	48番1					無	
	田村市		常葉町西向字米粉原	48番2					無	
	田村市		常葉町西向字米粉原	49番1					無	
	田村市		常葉町西向字米粉原	157番					無	
121	田村市	遠表	船引町船引字遠表	22番1	6.4	都市計画区域内　非線引区域	都市計画区域内	0	無	企業の立地や産業集積が見込まれる区域であるため。
	田村市		船引町船引字遠表	24番					無	
	田村市		船引町船引字遠表	25番					無	
	田村市		船引町船引字遠表	26番					無	
	田村市		船引町船引字遠表	27番					無	
	田村市		船引町船引字遠表	29番					無	
	田村市		船引町船引字遠表	32番					無	
	田村市		船引町船引字遠表	33番					無	
	田村市		船引町船引字遠表	34番					無	
	田村市		船引町船引字遠表	35番					無	
	田村市		船引町船引字遠表	36番					無	
	田村市		船引町船引字遠表	39番					無	
	田村市		船引町船引字遠表	41番					無	
	田村市		船引町船引字遠表	68番					無	
	田村市		船引町船引字遠表	70番					無	
	田村市		船引町船引字遠表	71番					無	
	田村市		船引町船引字遠表	72番					無	
	田村市		船引町船引字遠表	73番					無	
	田村市		船引町船引字遠表	74番					無	
	田村市		船引町船引字遠表	75番					無	
	田村市		船引町船引字遠表	76番					無	
	田村市		船引町船引字遠表	83番					無	
	田村市		船引町船引字遠表	84番					無	
	田村市		船引町船引字遠表	85番					無	
	田村市		船引町船引字遠表	86番					無	
	田村市		船引町船引字遠表	87番					無	
	田村市		船引町船引字遠表	88番					無	
	田村市		船引町船引字遠表	89番					無	
	田村市		船引町船引字遠表	90番					無	
	田村市		船引町船引字遠表	91番					無	
	田村市		船引町船引字遠表	92番1					無	
	田村市		船引町船引字遠表	106番1					無	
	田村市		船引町船引字遠表	108番1					無	
	田村市		船引町船引字遠表	108番2					無	
	田村市		船引町船引字遠表	109番1					無	
	田村市		船引町船引字遠表	109番2					無	
	田村市		船引町船引字遠表	110番					無	
	田村市		船引町船引字遠表	111番1					無	
	田村市		船引町船引字遠表	111番2					無	
	田村市		船引町船引字遠表	112番1					無	
	田村市		船引町船引字遠表	112番2					無	
	田村市		船引町船引字遠表	114番					無	
	田村市		船引町船引字遠表	115番					無	
	田村市		船引町船引字遠表	116番					無	
	田村市		船引町船引字遠表	117番					無	
	田村市		船引町船引字遠表	118番					無	
	田村市		船引町船引字遠表	119番					無	
	田村市		船引町船引字遠表	120番					無	
	田村市		船引町船引字遠表	121番					無	
	田村市		船引町船引字遠表	122番					無	
	田村市		船引町船引字遠表	124番1					無	
	田村市		船引町船引字遠表	124番2					無	
	田村市		船引町船引字遠表	126番					無	
	田村市		船引町船引字遠表	127番					無	
	田村市		船引町船引字遠表	128番					無	
	田村市		船引町船引字遠表	129番1					無	
	田村市		船引町船引字遠表	129番2					無	
	田村市		船引町船引字遠表	130番					無	
	田村市		船引町船引字遠表	131番1					無	
	田村市		船引町船引字遠表	131番2					無	
	田村市		船引町船引字遠表	132番					無	
	田村市		船引町船引字遠表	133番1					無	
	田村市		船引町船引字遠表	134番1					無	
	田村市		船引町船引字遠表	138番1					無	
	田村市		船引町船引字遠表	139番1					無	
	田村市		船引町船引字遠表	140番					無	
	田村市		船引町船引字遠表	142番1					無	
	田村市		船引町船引字遠表	143番					無	
	田村市		船引町船引字遠表	144番					無	
	田村市		船引町船引字遠表	145番					無	
	田村市		船引町船引字遠表	146番					無	
	田村市		船引町船引字遠表	147番					無	
	田村市		船引町船引字遠表	148番					無	
	田村市		船引町船引字遠表	151番					無	
	田村市		船引町船引字遠表	152番					無	
	田村市		船引町船引字遠表	153番					無	
	田村市		船引町船引字遠表	154番					無	
	田村市		船引町船引字遠表	155番					無	

番号	市町村	箇　所　名	地　　名	地番	面積（ｈａ）	地域の概況及びインフラの整備状況	土地利用関係の諸計画との関係	農用地区域面積（ｈａ）	市街化調整区域	区域設定の理由
	田村市		船引町船引字遠表	156番1					無	
	田村市		船引町船引字遠表	156番2					無	
	田村市		船引町船引字遠表	157番					無	
	田村市		船引町船引字遠表	158番					無	
	田村市		船引町船引字遠表	159番					無	
	田村市		船引町船引字遠表	160番					無	
	田村市		船引町船引字遠表	161番					無	
	田村市		船引町船引字遠表	163番					無	
	田村市		船引町船引字遠表	164番					無	
	田村市		船引町船引字遠表	165番					無	
	田村市		船引町船引字遠表	166番					無	
	田村市		船引町船引字遠表	167番					無	
	田村市		船引町船引字遠表	168番					無	
	田村市		船引町船引字遠表	169番					無	
	田村市		船引町船引字遠表	170番1					無	
	田村市		船引町船引字遠表	171番1					無	
	田村市		船引町船引字遠表	172番1					無	
	田村市		船引町船引字遠表	317番1					無	
	田村市		船引町船引字遠表	318番1					無	
	田村市		船引町船引字遠表	324番1					無	
	田村市		船引町船引字遠表	334番					無	
	田村市		船引町船引字遠表	338番					無	
	田村市		船引町船引字遠表	340番					無	
	田村市		船引町船引字遠表	343番					無	
	田村市		船引町船引字遠表	344番					無	
	田村市		船引町船引字遠表	345番					無	
	田村市		船引町船引字遠表	348番					無	
	田村市		船引町船引字遠表	349番1					無	
	田村市		船引町船引字遠表	349番2					無	
	田村市		船引町船引字遠表	350番1					無	
	田村市		船引町船引字遠表	350番2					無	
	田村市		船引町船引字遠表	351番1					無	
	田村市		船引町船引字遠表	351番2					無	
	田村市		船引町船引字遠表	352番1					無	
	田村市		船引町船引字遠表	352番2					無	
	田村市		船引町船引字遠表	353番1					無	
	田村市		船引町船引字遠表	353番2					無	
	田村市		船引町船引字遠表	353番3					無	
	田村市		船引町船引字遠表	353番5					無	
	田村市		船引町船引字遠表	353番6					無	
	田村市		船引町船引字遠表	353番7					無	
	田村市		船引町船引字遠表	354番2					無	
	田村市		船引町船引字遠表	355番2					無	
	田村市		船引町船引字遠表	359番					無	
	田村市		船引町船引字遠表	360番					無	
	田村市		船引町船引字遠表	361番					無	
	田村市		船引町船引字遠表	363番1					無	
	田村市		船引町船引字遠表	368番					無	
	田村市		船引町船引字遠表	369番1					無	
	田村市		船引町船引字遠表	448番					無	
	田村市		船引町船引字遠表	449番					無	
122	田村市	船引第２工業団地	船引町船引字屋頭清水	137番1	23.5	都市計画区域内	都市計画区域内　用途地域：工業専用地域	0	無	企業の立地や産業集積が見込まれる区域であるため。
	田村市		船引町船引字屋頭清水	137番8					無	
	田村市		船引町船引字屋頭清水	137番15					無	
	田村市		船引町船引字屋頭清水	137番16					無	
	田村市		船引町船引字屋頭清水	137番17					無	
	田村市		船引町船引字屋頭清水	137番18					無	
	田村市		船引町船引字屋頭清水	137番19					無	
	田村市		船引町船引字屋頭清水	137番21					無	
	田村市		船引町船引字屋頭清水	137番29					無	
	田村市		船引町船引字屋頭清水	137番36					無	
	田村市		船引町船引字屋頭清水	137番37					無	
	田村市		船引町船引字屋頭清水	137番38					無	
	田村市		船引町船引字屋頭清水	137番50					無	
	田村市		船引町船引字屋頭清水	137番51					無	
	田村市		船引町船引字屋頭清水	137番52					無	
	田村市		船引町船引字屋頭清水	137番53					無	
	田村市		船引町船引字屋頭清水	137番54					無	
	田村市		船引町船引字屋頭清水	137番55					無	
	田村市		船引町船引字屋頭清水	137番56					無	
	田村市		船引町船引字屋頭清水	137番57					無	
	田村市		船引町船引字屋頭清水	137番58					無	
	田村市		船引町船引字屋頭清水	137番59					無	
	田村市		船引町船引字屋頭清水	144番2					無	
	田村市		船引町船引字屋頭清水	147番					無	
	田村市		船引町船引字屋頭清水	152番1					無	
	田村市		船引町船引字屋頭清水	153番					無	
	田村市		船引町船引字屋頭清水	154番					無	
	田村市		船引町船引字屋頭清水	278番					無	
	田村市		船引町船引字長作	6番1					無	
	田村市		船引町船引字長作	6番3					無	
	田村市		船引町船引字長作	6番4					無	
	田村市		船引町船引字長作	6番5					無	
	田村市		船引町船引字長作	9番1					無	
	田村市		船引町船引字長作	9番2					無	
	田村市		船引町船引字長作	9番3					無	
	田村市		船引町船引字長作	9番4					無	
	田村市		船引町船引字長作	9番5					無	
	田村市		船引町船引字長作	9番6					無	
	田村市		船引町船引字長作	9番7					無	
	田村市		船引町船引字長作	9番8					無	
	田村市		船引町船引字長作	9番10					無	
	田村市		船引町船引字長作	9番14					無	
	田村市		船引町船引字長作	9番15					無	
	田村市		船引町船引字長作	9番16					無	
	田村市		船引町船引字長作	10番2					無	
	田村市		船引町船引字長作	18番2					無	
	田村市		船引町船引字長作	19番2					無	
	田村市		船引町船引字長作	21番1					無	
	田村市		船引町船引字長作	21番2					無	
	田村市		船引町船引字長作	21番3					無	
	田村市		船引町船引字長作	23番2					無	
	田村市		船引町船引字長作	25番					無	
	田村市		船引町船引字長作	26番1					無	
	田村市		船引町船引字長作	26番2					無	
	田村市		船引町船引字長作	27番2					無	
	田村市		船引町船引字長作	28番					無	
	田村市		船引町船引字長作	29番1					無	
	田村市		船引町船引字長作	29番2					無	
	田村市		船引町船引字長作	30番					無	
	田村市		船引町船引字長作	31番					無	
	田村市		船引町船引字長作	33番					無	
	田村市		船引町船引字長作	46番					無	
	田村市		船引町船引字長作	50番1					無	
	田村市		船引町船引字長作	51番1					無	
	田村市		船引町船引字長作	52番1					無	
	田村市		船引町船引字長作	52番2					無	
	田村市		船引町船引字長作	52番3					無	
	田村市		船引町船引字長作	54番1					無	
	田村市		船引町船引字長作	54番3					無	
	田村市		船引町船引字長作	54番4					無	
	田村市		船引町船引字長作	56番1					無	
	田村市		船引町船引字長作	56番2					無	
	田村市		船引町船引字長作	56番3					無	
	田村市		船引町船引字長作	56番4					無	
	田村市		船引町船引字長作	56番5					無	
	田村市		船引町船引字長作	57番					無	
	田村市		船引町船引字長作	58番3					無	
	田村市		船引町船引字長作	58番4					無	
	田村市		船引町船引字長作	58番5					無	
	田村市		船引町船引字長作	58番6					無	
	田村市		船引町船引字長作	59番1					無	
	田村市		船引町船引字長作	59番2					無	
	田村市		船引町船引字長作	60番					無	
	田村市		船引町船引字卯田ケ作	2番1					無	
	田村市		船引町船引字卯田ケ作	3番1					無	
	田村市		船引町船引字卯田ケ作	4番1					無	
	田村市		船引町船引字卯田ケ作	5番1					無	
	田村市		船引町船引字卯田ケ作	7番1					無	

番号	市町村	箇　所　名	地　　名	地番	面積（ｈａ）	地域の概況及びインフラの整備状況	土地利用関係の諸計画との関係	農用地区域面積（ｈａ）	市街化調整区域	区域設定の理由
	田村市		船引町船引字卯田ケ作	112番1					無	
	田村市		船引町船引字卯田ケ作	112番3					無	
	田村市		船引町船引字卯田ケ作	115番1					無	
	田村市		船引町船引字卯田ケ作	115番3					無	
	田村市		船引町船引字卯田ケ作	115番4					無	
	田村市		船引町船引字卯田ケ作	115番5					無	
	田村市		船引町船引字卯田ケ作	115番6					無	
	田村市		船引町船引字卯田ケ作	115番7					無	
	田村市		船引町船引字卯田ケ作	115番8					無	
	田村市		船引町船引字卯田ケ作	115番9					無	
	田村市		船引町船引字卯田ケ作	115番10					無	
	田村市		船引町船引字卯田ケ作	115番11					無	
	田村市		船引町船引字卯田ケ作	115番12					無	
	田村市		船引町船引字卯田ケ作	115番13					無	
	田村市		船引町船引字卯田ケ作	115番14					無	
	田村市		船引町船引字卯田ケ作	115番15					無	
	田村市		船引町船引字卯田ケ作	115番16					無	
	田村市		船引町船引字卯田ケ作	115番17					無	
	田村市		船引町船引字卯田ケ作	115番18					無	
	田村市		船引町船引字卯田ケ作	115番19					無	
	田村市		船引町船引字卯田ケ作	115番21					無	
	田村市		船引町船引字卯田ケ作	115番22					無	
	田村市		船引町船引字卯田ケ作	115番23					無	
	田村市		船引町船引字卯田ケ作	115番24					無	
	田村市		船引町船引字卯田ケ作	115番25					無	
	田村市		船引町船引字卯田ケ作	115番26					無	
	田村市		船引町船引字卯田ケ作	115番27					無	
	田村市		船引町船引字卯田ケ作	115番28					無	
	田村市		船引町船引字卯田ケ作	115番29					無	
	田村市		船引町船引字卯田ケ作	115番30					無	
	田村市		船引町船引字卯田ケ作	115番31					無	
	田村市		船引町船引字卯田ケ作	115番32					無	
	田村市		船引町船引字卯田ケ作	115番33					無	
	田村市		船引町船引字卯田ケ作	115番34					無	
	田村市		船引町船引字卯田ケ作	115番35					無	
	田村市		船引町船引字卯田ケ作	115番36					無	
	田村市		船引町船引字卯田ケ作	115番37					無	
	田村市		船引町船引字卯田ケ作	115番38					無	
	田村市		船引町船引字卯田ケ作	115番39					無	
	田村市		船引町船引字卯田ケ作	115番40					無	
	田村市		船引町船引字卯田ケ作	115番41					無	
	田村市		船引町船引字卯田ケ作	115番44					無	
	田村市		船引町船引字卯田ケ作	115番45					無	
	田村市		船引町船引字卯田ケ作	115番46					無	
	田村市		船引町船引字卯田ケ作	115番47					無	
	田村市		船引町船引字卯田ケ作	115番48					無	
	田村市		船引町船引字卯田ケ作	115番50					無	
	田村市		船引町船引字卯田ケ作	115番51					無	
	田村市		船引町船引字卯田ケ作	115番52					無	
	田村市		船引町船引字卯田ケ作	115番53					無	
	田村市		船引町船引字卯田ケ作	115番55					無	
	田村市		船引町船引字卯田ケ作	115番56					無	
	田村市		船引町船引字卯田ケ作	115番57					無	
	田村市		船引町船引字卯田ケ作	115番58					無	
	田村市		船引町船引字卯田ケ作	115番59					無	
	田村市		船引町船引字卯田ケ作	115番60					無	
	田村市		船引町船引字卯田ケ作	115番62					無	
	田村市		船引町船引字卯田ケ作	115番63					無	
	田村市		船引町船引字卯田ケ作	115番64					無	
	田村市		船引町船引字卯田ケ作	115番66					無	
	田村市		船引町船引字卯田ケ作	115番68					無	
	田村市		船引町船引字卯田ケ作	118番1					無	
	田村市		船引町船引字卯田ケ作	118番3					無	
	田村市		船引町船引字卯田ケ作	118番4					無	
	田村市		船引町船引字卯田ケ作	118番5					無	
	田村市		船引町船引字卯田ケ作	118番8					無	
	田村市		船引町船引字卯田ケ作	118番9					無	
	田村市		船引町船引字卯田ケ作	124番1					無	
	田村市		船引町船引字卯田ケ作	185番					無	
	田村市		船引町船引字卯田ケ作	186番2					無	
	田村市		船引町船引字卯田ケ作	187番					無	
	田村市		船引町船引字卯田ケ作	190番					無	
	田村市		船引町船引字卯田ケ作	191番1					無	
	田村市		船引町船引字卯田ケ作	193番					無	
	田村市		船引町船引字卯田ケ作	194番					無	
	田村市		船引町船引字卯田ケ作	207番4					無	
	田村市		船引町船引字卯田ケ作	207番5					無	
	田村市		船引町船引字卯田ケ作	208番2					無	
	田村市		船引町船引字卯田ケ作	208番3					無	
	田村市		船引町船引字卯田ケ作	208番5					無	
	田村市		船引町船引字卯田ケ作	208番6					無	
	田村市		船引町船引字卯田ケ作	244番					無	
	田村市		船引町船引字卯田ケ作	245番					無	
	田村市		船引町船引字卯田ケ作	262番2					無	
123	田村市	屋頭清水	船引町船引字堰田	44番1	3.8	都市計画区域内　非線引区域	都市計画区域内	0	無	企業の立地や産業集積が見込まれる区域であるため。
	田村市		船引町船引字堰田	44番3					無	
	田村市		船引町船引字堰田	44番5					無	
	田村市		船引町船引字堰田	44番11					無	
	田村市		船引町船引字堰田	44番12					無	
	田村市		船引町船引字堰田	44番13					無	
	田村市		船引町船引字堰田	44番14					無	
	田村市		船引町船引字堰田	44番15					無	
	田村市		船引町船引字堰田	44番16					無	
	田村市		船引町船引字堰田	44番17					無	
	田村市		船引町船引字屋頭清水	4番3					無	
	田村市		船引町船引字屋頭清水	4番4					無	
	田村市		船引町船引字屋頭清水	5番1					無	
	田村市		船引町船引字屋頭清水	5番3					無	
	田村市		船引町船引字屋頭清水	6番1					無	
	田村市		船引町船引字屋頭清水	6番5					無	
	田村市		船引町船引字屋頭清水	9番1					無	
	田村市		船引町船引字屋頭清水	9番2					無	
	田村市		船引町船引字屋頭清水	10番					無	
	田村市		船引町船引字屋頭清水	11番					無	
	田村市		船引町船引字屋頭清水	11番2					無	
	田村市		船引町船引字屋頭清水	12番					無	
	田村市		船引町船引字屋頭清水	12番2					無	
	田村市		船引町船引字屋頭清水	12番3					無	
	田村市		船引町船引字屋頭清水	13番					無	
	田村市		船引町船引字屋頭清水	13番2					無	
	田村市		船引町船引字屋頭清水	14番					無	
	田村市		船引町船引字屋頭清水	15番					無	
	田村市		船引町船引字屋頭清水	16番					無	
	田村市		船引町船引字屋頭清水	17番					無	
	田村市		船引町船引字屋頭清水	18番					無	
	田村市		船引町船引字屋頭清水	19番					無	
	田村市		船引町船引字屋頭清水	19番2					無	
	田村市		船引町船引字屋頭清水	19番3					無	
	田村市		船引町船引字屋頭清水	30番					無	
	田村市		船引町船引字屋頭清水	31番					無	
	田村市		船引町船引字屋頭清水	32番1					無	
	田村市		船引町船引字屋頭清水	32番2					無	
	田村市		船引町船引字屋頭清水	32番3					無	
	田村市		船引町船引字屋頭清水	35番1					無	
	田村市		船引町船引字屋頭清水	35番2					無	
	田村市		船引町船引字屋頭清水	35番3					無	
	田村市		船引町船引字屋頭清水	35番4					無	
	田村市		船引町船引字屋頭清水	36番					無	
	田村市		船引町船引字屋頭清水	36番2					無	
	田村市		船引町船引字屋頭清水	37番					無	
	田村市		船引町船引字屋頭清水	37番2					無	
	田村市		船引町船引字屋頭清水	37番3					無	
	田村市		船引町船引字屋頭清水	37番4					無	
	田村市		船引町船引字屋頭清水	38番					無	
	田村市		船引町船引字屋頭清水	39番					無	
	田村市		船引町船引字屋頭清水	39番2					無	
	田村市		船引町船引字屋頭清水	39番3					無	
	田村市		船引町船引字屋頭清水	39番4					無	
	田村市		船引町船引字屋頭清水	42番					無	

番号	市町村	箇　所　名	地　　名	地番	面積（ｈａ）	地域の概況及びインフラの整備状況	土地利用関係の諸計画との関係	農用地区域面積（ｈａ）	市街化調整区域	区域設定の理由
	田村市		船引町船引字屋頭清水	42番2					無	
	田村市		船引町船引字屋頭清水	43番					無	
	田村市		船引町船引字屋頭清水	43番2					無	
	田村市		船引町船引字屋頭清水	44番1					無	
	田村市		船引町船引字屋頭清水	45番3					無	
	田村市		船引町船引字屋頭清水	45番4					無	
	田村市		船引町船引字屋頭清水	46番1					無	
	田村市		船引町船引字屋頭清水	46番2					無	
	田村市		船引町船引字屋頭清水	47番					無	
	田村市		船引町船引字屋頭清水	47番2					無	
	田村市		船引町船引字屋頭清水	47番3					無	
	田村市		船引町船引字屋頭清水	48番					無	
	田村市		船引町船引字屋頭清水	49番					無	
	田村市		船引町船引字屋頭清水	50番					無	
	田村市		船引町船引字屋頭清水	50番2					無	
	田村市		船引町船引字屋頭清水	51番					無	
	田村市		船引町船引字屋頭清水	51番2					無	
	田村市		船引町船引字屋頭清水	51番3					無	
	田村市		船引町船引字屋頭清水	52番					無	
	田村市		船引町船引字屋頭清水	52番2					無	
	田村市		船引町船引字屋頭清水	52番3					無	
	田村市		船引町船引字屋頭清水	53番					無	
	田村市		船引町船引字屋頭清水	53番2					無	
	田村市		船引町船引字屋頭清水	54番					無	
	田村市		船引町船引字屋頭清水	54番2					無	
	田村市		船引町船引字屋頭清水	55番					無	
	田村市		船引町船引字屋頭清水	56番					無	
	田村市		船引町船引字屋頭清水	59番					無	
	田村市		船引町船引字屋頭清水	59番2					無	
	田村市		船引町船引字屋頭清水	59番3					無	
	田村市		船引町船引字屋頭清水	59番4					無	
	田村市		船引町船引字屋頭清水	62番					無	
	田村市		船引町船引字屋頭清水	62番2					無	
	田村市		船引町船引字屋頭清水	63番					無	
	田村市		船引町船引字屋頭清水	64番					無	
	田村市		船引町船引字屋頭清水	65番					無	
	田村市		船引町船引字屋頭清水	65番2					無	
	田村市		船引町船引字屋頭清水	66番1					無	
	田村市		船引町船引字屋頭清水	66番2					無	
	田村市		船引町船引字屋頭清水	67番					無	
	田村市		船引町船引字屋頭清水	67番2					無	
	田村市		船引町船引字屋頭清水	68番					無	
	田村市		船引町船引字屋頭清水	69番					無	
	田村市		船引町船引字屋頭清水	69番2					無	
	田村市		船引町船引字屋頭清水	70番					無	
	田村市		船引町船引字屋頭清水	70番2					無	
	田村市		船引町船引字屋頭清水	70番3					無	
	田村市		船引町船引字屋頭清水	70番4					無	
	田村市		船引町船引字屋頭清水	71番					無	
	田村市		船引町船引字屋頭清水	72番					無	
	田村市		船引町船引字屋頭清水	73番					無	
	田村市		船引町船引字屋頭清水	74番					無	
	田村市		船引町船引字屋頭清水	74番2					無	
	田村市		船引町船引字屋頭清水	75番1					無	
	田村市		船引町船引字屋頭清水	75番2					無	
	田村市		船引町船引字屋頭清水	75番5					無	
	田村市		船引町船引字屋頭清水	77番					無	
	田村市		船引町船引字屋頭清水	77番2					無	
	田村市		船引町船引字屋頭清水	79番					無	
	田村市		船引町船引字屋頭清水	80番					無	
	田村市		船引町船引字屋頭清水	82番					無	
	田村市		船引町船引字屋頭清水	83番					無	
	田村市		船引町船引字屋頭清水	84番					無	
	田村市		船引町船引字屋頭清水	84番2					無	
	田村市		船引町船引字屋頭清水	84番3					無	
	田村市		船引町船引字屋頭清水	86番					無	
	田村市		船引町船引字屋頭清水	86番2					無	
	田村市		船引町船引字屋頭清水	86番3					無	
	田村市		船引町船引字屋頭清水	88番					無	
	田村市		船引町船引字屋頭清水	89番					無	
	田村市		船引町船引字屋頭清水	89番2					無	
	田村市		船引町船引字屋頭清水	90番					無	
	田村市		船引町船引字屋頭清水	90番2					無	
	田村市		船引町船引字屋頭清水	91番					無	
	田村市		船引町船引字屋頭清水	92番					無	
	田村市		船引町船引字屋頭清水	93番					無	
	田村市		船引町船引字屋頭清水	93番2					無	
	田村市		船引町船引字屋頭清水	94番					無	
	田村市		船引町船引字屋頭清水	94番2					無	
	田村市		船引町船引字屋頭清水	95番					無	
	田村市		船引町船引字屋頭清水	95番2					無	
	田村市		船引町船引字屋頭清水	97番					無	
	田村市		船引町船引字屋頭清水	98番					無	
	田村市		船引町船引字屋頭清水	99番					無	
	田村市		船引町船引字屋頭清水	100番					無	
	田村市		船引町船引字屋頭清水	101番					無	
	田村市		船引町船引字屋頭清水	102番					無	
	田村市		船引町船引字屋頭清水	103番1					無	
	田村市		船引町船引字屋頭清水	103番2					無	
	田村市		船引町船引字屋頭清水	104番1					無	
	田村市		船引町船引字屋頭清水	104番2					無	
	田村市		船引町船引字屋頭清水	137番6					無	
	田村市		船引町船引字屋頭清水	283番					無	
	田村市		船引町船引字屋頭清水	284番					無	
	田村市		船引町船引字屋頭清水	285番					無	
	田村市		船引町船引字屋頭清水	285番2					無	
	田村市		船引町船引字屋頭清水	285番3					無	
	田村市		船引町船引字屋頭清水	285番4					無	
	田村市		船引町船引字屋頭清水	286番					無	
	田村市		船引町船引字屋頭清水	287番					無	
	田村市		船引町船引字屋頭清水	288番					無	
	田村市		船引町船引字屋頭清水	288番2					無	
	田村市		船引町船引字屋頭清水	290番					無	
124	田村市	源次郎１	船引町船引字源次郎	125番1	0.2	都市計画区域内　非線引区域	都市計画区域内	0	無	企業の立地や産業集積が見込まれる区域であるため。
	田村市		船引町船引字源次郎	125番48					無	
	田村市		船引町船引字源次郎	125番29					無	
	田村市		船引町船引字源次郎	125番30					無	
	田村市		船引町船引字源次郎	125番47					無	
	田村市		船引町船引字源次郎	171番3					無	
	田村市		船引町船引字源次郎	171番4					無	
	田村市		船引町船引字源次郎	218番					無	
	田村市		船引町船引字源次郎	219番					無	
	田村市		船引町船引字源次郎	220番					無	
	田村市		船引町船引字屋頭清水	6番7					無	
	田村市		船引町船引字屋頭清水	293番					無	
	田村市		船引町東部台三丁目	1番1					無	
	田村市		船引町東部台三丁目	380番2					無	
125	田村市	源次郎２	船引町船引字源次郎	197番1	0.1	都市計画区域内　非線引区域	都市計画区域内	0	無	企業の立地や産業集積が見込まれる区域であるため。
	田村市		船引町船引字源次郎	197番2					無	
	田村市		船引町船引字源次郎	198番2					無	
126	田村市	北元町	船引町船引字北元町	34番	0.2	都市計画区域内　非線引区域	都市計画区域内	0	無	企業の立地や産業集積が見込まれる区域であるため。
	田村市		船引町船引字北元町	35番					無	
	田村市		船引町船引字北元町	36番1					無	
	田村市		船引町船引字北元町	36番2					無	
	田村市		船引町船引字北元町	37番					無	
	田村市		船引町船引字北元町	46番					無	
	田村市		船引町船引字北元町	47番					無	
	田村市		船引町船引字北元町	48番					無	
127	田村市	扇田	船引町船引字扇田	170番1	0.5	都市計画区域内　非線引区域	都市計画区域内	0	無	企業の立地や産業集積が見込まれる区域であるため。
	田村市		船引町船引字扇田	170番2					無	
	田村市		船引町船引字扇田	171番					無	
	田村市		船引町船引字扇田	172番					無	
	田村市		船引町船引字扇田	173番1					無	
	田村市		船引町船引字扇田	173番2					無	
	田村市		船引町船引字扇田	174番					無	
	田村市		船引町船引字扇田	175番1					無	
	田村市		船引町船引字扇田	189番1					無	
	田村市		船引町船引字扇田	190番1					無	
	田村市		船引町船引字扇田	191番1					無	

番号	市町村	箇　所　名	地　　名	地番	面積（ｈａ）	地域の概況及びインフラの整備状況	土地利用関係の諸計画との関係	農用地区域面積（ｈａ）	市街化調整区域	区域設定の理由
	田村市		船引町船引字扇田	192番2					無	
	田村市		船引町船引字扇田	193番1					無	
	田村市		船引町船引字扇田	194番1					無	
	田村市		船引町船引字扇田	194番2					無	
	田村市		船引町船引字扇田	213番1					無	
	田村市		船引町船引字扇田	214番1					無	
	田村市		船引町船引字扇田	215番1					無	
128	田村市	原田	船引町船引字原田	36番2	0.7	都市計画区域内　非線引区域	都市計画区域内	0	無	企業の立地や産業集積が見込まれる区域であるため。
	田村市		船引町船引字原田	67番1					無	
	田村市		船引町船引字原田	69番					無	
	田村市		船引町船引字原田	70番					無	
	田村市		船引町船引字原田	71番1					無	
	田村市		船引町船引字原田	72番					無	
	田村市		船引町船引字原田	73番					無	
	田村市		船引町船引字原田	74番					無	
	田村市		船引町船引字原田	75番1					無	
	田村市		船引町船引字原田	76番1					無	
	田村市		船引町船引字原田	77番1					無	
	田村市		船引町船引字原田	79番					無	
	田村市		船引町船引字原田	85番					無	
	田村市		船引町船引字原田	86番					無	
	田村市		船引町船引字原田	87番					無	
	田村市		船引町船引字原田	88番					無	
	田村市		船引町船引字原田	89番					無	
129	田村市	新沼	船引町船引字新沼	59番	6.1	都市計画区域内　非線引区域	都市計画区域内	0	無	企業の立地や産業集積が見込まれる区域であるため。
	田村市		船引町船引字新沼	67番					無	
	田村市		船引町船引字新沼	70番					無	
	田村市		船引町船引字新沼	71番					無	
	田村市		船引町船引字新沼	75番					無	
130	田村市	台ノ前	船引町今泉字台ノ前	122番1	1.7	都市計画区域内　非線引区域	都市計画区域内	0	無	企業の立地や産業集積が見込まれる区域であるため。
	田村市		船引町今泉字台ノ前	126番2					無	
	田村市		船引町今泉字台ノ前	126番4					無	
	田村市		船引町今泉字台ノ前	131番1					無	
	田村市		船引町今泉字台ノ前	133番					無	
	田村市		船引町今泉字台ノ前	134番					無	
	田村市		船引町今泉字台ノ前	135番1					無	
	田村市		船引町今泉字台ノ前	135番4					無	
	田村市		船引町今泉字台ノ前	138番1					無	
	田村市		船引町今泉字台ノ前	138番2					無	
	田村市		船引町今泉字台ノ前	140番1					無	
	田村市		船引町今泉字台ノ前	140番2					無	
	田村市		船引町今泉字台ノ前	140番3					無	
	田村市		船引町今泉字台ノ前	153番1					無	
	田村市		船引町船引字太子堂	50番					無	
131	田村市	堀ノ内	船引町今泉字堀ノ内	17番2	0.9	都市計画区域内　非線引区域	都市計画区域内	0	無	企業の立地や産業集積が見込まれる区域であるため。
	田村市		船引町今泉字堀ノ内	25番1					無	
	田村市		船引町今泉字堀ノ内	25番2					無	
	田村市		船引町今泉字堀ノ内	25番5					無	
	田村市		船引町今泉字堀ノ内	26番2					無	
	田村市		船引町今泉字堀ノ内	27番2					無	
	田村市		船引町今泉字堀ノ内	27番4					無	
	田村市		船引町今泉字堀ノ内	27番5					無	
	田村市		船引町今泉字堀ノ内	27番6					無	
	田村市		船引町今泉字堀ノ内	28番1					無	
	田村市		船引町今泉字堀ノ内	31番1					無	
	田村市		船引町今泉字堀ノ内	36番1					無	
	田村市		船引町今泉字堀ノ内	37番1					無	
	田村市		船引町今泉字堀ノ内	37番2					無	
	田村市		船引町今泉字堀ノ内	37番3					無	
	田村市		船引町今泉字堀ノ内	39番					無	
	田村市		船引町今泉字堀ノ内	40番1					無	
	田村市		船引町今泉字堀ノ内	41番1					無	
	田村市		船引町今泉字堀ノ内	42番1					無	
	田村市		船引町今泉字堀ノ内	43番					無	
	田村市		船引町今泉字堀ノ内	44番					無	
	田村市		船引町今泉字堀ノ内	45番1					無	
132	田村市	沼ノ下工業団地	船引町門鹿字湯夫	92番	10.3	都市計画区域外	都市計画区域外	0	無	企業の立地や産業集積が見込まれる区域であるため。
	田村市		船引町門鹿字湯夫	93番					無	
	田村市		船引町門鹿字湯夫	94番					無	
	田村市		船引町門鹿字湯夫	95番2					無	
	田村市		船引町門鹿字湯夫	95番18					無	
	田村市		船引町北鹿又字沼ノ下	121番16					無	
	田村市		船引町北鹿又字沼ノ下	121番18					無	
	田村市		船引町北鹿又字沼ノ下	121番84					無	
	田村市		船引町北鹿又字沼ノ下	121番85					無	
	田村市		船引町北鹿又字沼ノ下	121番86					無	
	田村市		船引町北鹿又字沼ノ下	121番87					無	
	田村市		船引町北鹿又字沼ノ下	121番88					無	
	田村市		船引町北鹿又字沼ノ下	121番320					無	
	田村市		船引町北鹿又字沼ノ下	121番321					無	
	田村市		船引町北鹿又字沼ノ下	121番322					無	
	田村市		船引町北鹿又字沼ノ下	121番323					無	
	田村市		船引町北鹿又字沼ノ下	150番1					無	
	田村市		船引町北鹿又字沼ノ下	150番3					無	
	田村市		船引町北鹿又字沼ノ下	150番4					無	
	田村市		船引町北鹿又字沼ノ下	150番16					無	
	田村市		船引町北鹿又字沼ノ下	150番17					無	
	田村市		船引町北鹿又字沼ノ下	150番18					無	
	田村市		船引町北鹿又字沼ノ下	150番19					無	
	田村市		船引町北鹿又字沼ノ下	150番20					無	
	田村市		船引町北鹿又字沼ノ下	150番21					無	
	田村市		船引町北鹿又字沼ノ下	150番34					無	
	田村市		船引町北鹿又字沼ノ下	150番35					無	
	田村市		船引町北鹿又字沼ノ下	150番36					無	
	田村市		船引町北鹿又字沼ノ下	150番37					無	
	田村市		船引町北鹿又字沼ノ下	150番38					無	
	田村市		船引町北鹿又字沼ノ下	150番41					無	
	田村市		船引町北鹿又字沼ノ下	150番42					無	
	田村市		船引町北鹿又字沼ノ下	150番43					無	
	田村市		船引町北鹿又字沼ノ下	150番45					無	
	田村市		船引町北鹿又字沼ノ下	150番46					無	
	田村市		船引町北鹿又字沼ノ下	150番47					無	
	田村市		船引町北鹿又字沼ノ下	150番49					無	
	田村市		船引町北鹿又字沼ノ下	150番50					無	
	田村市		船引町北鹿又字沼ノ下	150番51					無	
	田村市		船引町北鹿又字沼ノ下	150番54					無	
	田村市		船引町北鹿又字沼ノ下	150番55					無	
	田村市		船引町北鹿又字沼ノ下	150番73					無	
	田村市		船引町北鹿又字沼ノ下	150番97					無	
	田村市		船引町北鹿又字沼ノ下	150番99					無	
	田村市		船引町北鹿又字沼ノ下	150番100					無	
	田村市		船引町北鹿又字沼ノ下	150番111					無	
	田村市		船引町北鹿又字沼ノ下	150番120					無	
	田村市		船引町北鹿又字沼ノ下	150番121					無	
	田村市		船引町北鹿又字沼ノ下	150番128					無	
	田村市		船引町北鹿又字沼ノ下	150番129					無	
133	田村市	大倉本町	船引町大倉字本町	15番1	0.3	都市計画区域外	都市計画区域外	0.2	無	企業の立地や産業集積が見込まれる区域であるため。
	田村市		船引町大倉字本町	16番1					無	
	田村市		船引町大倉字本町	17番1					無	
	田村市		船引町大倉字本町	24番1					無	
	田村市		船引町大倉字本町	25番1					無	
	田村市		船引町大倉字本町	26番2					無	
	田村市		船引町大倉字本町	27番1					無	
	田村市		船引町大倉字本町	28番1					無	
	田村市		船引町大倉字本町	32番1					無	
	田村市		船引町大倉字本町	59番					無	
	田村市		船引町大倉字本町	64番					無	
	田村市		船引町大倉字本町	66番					無	
	田村市		船引町大倉字本町	73番					無	
	田村市		船引町大倉字本町	116番					無	
134	田村市	軽井沢	船引町新舘字軽井沢	1067番	1.3	都市計画区域外	都市計画区域外	0	無	企業の立地や産業集積が見込まれる区域であるため。
	田村市		船引町新舘字軽井沢	1074番					無	
	田村市		船引町新舘字軽井沢	1079番					無	
	田村市		船引町新舘字軽井沢	1081番					無	
	田村市		船引町新舘字軽井沢	1083番					無	
	田村市		船引町新舘字軽井沢	1086番					無	
	田村市		船引町新舘字軽井沢	1090番					無	
135	田村市	町尻	船引町南移字町尻	121番	0.5	都市計画区域外	都市計画区域外	0.01	無	企業の立地や産業集積が見込まれる区域であるため。
	田村市		船引町南移字町尻	121番2					無	

番号	市町村	箇　所　名	地　　名	地番	面積（ｈａ）	地域の概況及びインフラの整備状況	土地利用関係の諸計画との関係	農用地区域面積（ｈａ）	市街化調整区域	区域設定の理由
	田村市		船引町南移字町尻	122番1					無	
	田村市		船引町南移字町尻	123番1					無	
	田村市		船引町南移字町尻	124番					無	
	田村市		船引町南移字町尻	126番1					無	
	田村市		船引町南移字町尻	127番					無	
	田村市		船引町南移字町尻	128番1					無	
	田村市		船引町南移字町尻	129番1					無	
	田村市		船引町南移字町尻	130番1					無	
	田村市		船引町南移字町尻	131番1					無	
	田村市		船引町南移字町尻	132番1					無	
	田村市		船引町南移字町尻	132番2					無	
	田村市		船引町南移字町尻	133番1					無	
	田村市		船引町南移字町尻	134番					無	
	田村市		船引町南移字町尻	135番					無	
	田村市		船引町南移字町尻	136番					無	
	田村市		船引町南移字町尻	137番					無	
	田村市		船引町南移字町尻	138番					無	
	田村市		船引町南移字町尻	145番1					無	
	田村市		船引町南移字町尻	145番2					無	
	田村市		船引町南移字町尻	150番					無	
	田村市		船引町南移字町畑	195番					無	
	田村市		船引町北移字大畑	238番1					無	
136	田村市	後田	船引町上移字後田	17番3	0.1	都市計画区域外	都市計画区域外	0	無	企業の立地や産業集積が見込まれる区域であるため。
	田村市		船引町上移字後田	19番					無	
	田村市		船引町上移字後田	20番					無	
	田村市		船引町上移字後田	21番					無	
137	田村市	植桜	船引町春山字植桜	632番1	0.9	都市計画区域内　非線引区域	都市計画区域内	0.14	無	企業の立地や産業集積が見込まれる区域であるため。
	田村市		船引町春山字植桜	632番3					無	
	田村市		船引町春山字植桜	633番1					無	
	田村市		船引町春山字植桜	633番3					無	
	田村市		船引町春山字植桜	634番					無	
	田村市		船引町春山字植桜	635番					無	
	田村市		船引町春山字植桜	636番1					無	
	田村市		船引町春山字植桜	636番2					無	
	田村市		船引町春山字植桜	637番1					無	
	田村市		船引町春山字植桜	637番2					無	
	田村市		船引町春山字植桜	637番3					無	
	田村市		船引町春山字植桜	637番4					無	
	田村市		船引町春山字植桜	637番5					無	
	田村市		船引町春山字植桜	637番6					無	
	田村市		船引町春山字植桜	654番					無	
138	田村市	田村西部工業団地	船引町光陽台	1番	159.9	都市計画区域内　非線引区域	都市計画区域内	0.15	無	企業の立地や産業集積が見込まれる区域であるため。
	田村市		船引町光陽台	2番1					無	
	田村市		船引町光陽台	2番2					無	
	田村市		船引町光陽台	3番					無	
	田村市		船引町光陽台	4番					無	
	田村市		船引町光陽台	5番~~1~~					無	
	田村市		船引町光陽台	6番1					無	
	田村市		船引町光陽台	6番2					無	
	田村市		船引町光陽台	6番3					無	
	田村市		船引町光陽台	6番4					無	
	田村市		船引町光陽台	7番1					無	
	田村市		船引町光陽台	7番2					無	
	田村市		船引町光陽台	7番3					無	
	田村市		船引町光陽台	7番4					無	
	田村市		船引町光陽台	8番					無	
	田村市		船引町光陽台	9番					無	
	田村市		船引町光陽台	10番					無	
	田村市		船引町光陽台	11番					無	
	田村市		船引町光陽台	12番					無	
	田村市		船引町光陽台	13番					無	
	田村市		船引町光陽台	14番1					無	
	田村市		船引町光陽台	14番2					無	
	田村市		船引町光陽台	15番					無	
	田村市		船引町光陽台	16番					無	
	田村市		船引町光陽台	17番					無	
	田村市		船引町光陽台	21番					無	
	田村市		船引町光陽台	22番					無	
	田村市		船引町光陽台	23番1					無	
	田村市		船引町光陽台	23番2					無	
	田村市		船引町光陽台	25番					無	
	田村市		船引町光陽台	26番					無	
	田村市		船引町光陽台	27番					無	
	田村市		船引町光陽台	28番					無	
	田村市		船引町光陽台	29番					無	
	田村市		船引町光陽台	30番					無	
	田村市		船引町光陽台	31番1					無	
	田村市		船引町光陽台	31番2					無	
	田村市		船引町光陽台	32番1					無	
	田村市		船引町光陽台	32番2					無	
	田村市		船引町光陽台	32番3					無	
	田村市		船引町光陽台	33番1					無	
	田村市		船引町光陽台	33番2					無	
	田村市		船引町光陽台	33番3					無	
	田村市		船引町光陽台	34番					無	
	田村市		船引町光陽台	35番					無	
	田村市		船引町光陽台	36番					無	
	田村市		船引町光陽台	37番					無	
	田村市		船引町光陽台	38番					無	
	田村市		船引町光陽台	39番					無	
	田村市		船引町光陽台	40番					無	
	田村市		船引町光陽台	41番					無	
	田村市		船引町光陽台	42番					無	
	田村市		船引町光陽台	43番					無	
	田村市		船引町光陽台	44番					無	
	田村市		船引町光陽台	45番					無	
	田村市		船引町光陽台	46番					無	
	田村市		船引町光陽台	47番					無	
	田村市		船引町光陽台	48番					無	
	田村市		船引町光陽台	49番					無	
	田村市		船引町光陽台	53番					無	
	田村市		船引町光陽台	54番					無	
	田村市		船引町春山字仲ノ縄	265番2					無	
	田村市		船引町春山字仲ノ縄	432番1					無	
	田村市		船引町春山字仲ノ縄	432番2					無	
139	田村市	小倉	船引町芦沢字小倉	1番1	4.7	都市計画区域内　非線引区域	都市計画区域内	0	無	企業の立地や産業集積が見込まれる区域であるため。
	田村市		船引町芦沢字小倉	1番2					無	
	田村市		船引町芦沢字小倉	1番3					無	
	田村市		船引町芦沢字小倉	1番4					無	
	田村市		船引町芦沢字小倉	2番1					無	
	田村市		船引町芦沢字小倉	2番2					無	
	田村市		船引町芦沢字小倉	3番1					無	
	田村市		船引町芦沢字小倉	3番2					無	
	田村市		船引町芦沢字小倉	3番3					無	
	田村市		船引町芦沢字小倉	4番1					無	
	田村市		船引町芦沢字小倉	4番3					無	
	田村市		船引町芦沢字小倉	5番					無	
	田村市		船引町芦沢字小倉	6番					無	
	田村市		船引町芦沢字小倉	7番					無	
	田村市		船引町芦沢字小倉	8番					無	
	田村市		船引町芦沢字小倉	9番					無	
	田村市		船引町芦沢字小倉	10番					無	
	田村市		船引町芦沢字小倉	13番					無	
	田村市		船引町芦沢字小倉	14番					無	
	田村市		船引町芦沢字堂之入	84番2					無	
	田村市		船引町芦沢字小倉	85番2					無	
	田村市		船引町芦沢字小倉	174番					無	
	田村市		船引町芦沢字小倉	176番					無	
	田村市		船引町芦沢字小倉	177番2					無	
	田村市		船引町芦沢字小倉	178番					無	
	田村市		船引町芦沢字小倉	179番1					無	
	田村市		船引町芦沢字小倉	179番2					無	
	田村市		船引町芦沢字小倉	180番1					無	
	田村市		船引町芦沢字小倉	180番2					無	
	田村市		船引町芦沢字小倉	180番3					無	
	田村市		船引町芦沢字小倉	180番6					無	
	田村市		船引町芦沢字小倉	180番7					無	
	田村市		船引町芦沢字小倉	181番1					無	
	田村市		船引町芦沢字堂之入	182番2					無	

番号	市町村	箇　所　名	地　　名	地番	面積（ｈａ）	地域の概況及びインフラの整備状況	土地利用関係の諸計画との関係	農用地区域面積（ｈａ）	市街化調整区域	区域設定の理由
	田村市		船引町芦沢字堂之入	184番2					無	
	田村市		船引町芦沢字堂之入	184番3					無	
140	田村市	花立前	船引町芦沢字花立前	51番1	0.7	都市計画区域外	都市計画区域外	0.23	無	企業の立地や産業集積が見込まれる区域であるため。
	田村市		船引町芦沢字花立前	53番1					無	
	田村市		船引町芦沢字花立前	63番2					無	
	田村市		船引町芦沢字花立前	64番					無	
	田村市		船引町芦沢字花立前	65番					無	
	田村市		船引町芦沢字花立前	66番					無	
	田村市		船引町芦沢字花立前	67番					無	
	田村市		船引町芦沢字花立前	68番1					無	
	田村市		船引町芦沢字花立前	68番2					無	
	田村市		船引町芦沢字花立前	69番1					無	
	田村市		船引町芦沢字花立前	69番2					無	
	田村市		船引町芦沢字花立前	83番					無	
141	田村市	梅ケ咲	船引町芦沢字梅ケ咲	177番2	1.6	都市計画区域外	都市計画区域外	0	無	企業の立地や産業集積が見込まれる区域であるため。
	田村市		船引町芦沢字梅ケ咲	189番					無	
	田村市		船引町芦沢字霜田	3番1					無	
	田村市		船引町芦沢字霜田	4番1					無	
	田村市		船引町芦沢字霜田	10番					無	
	田村市		船引町芦沢字霜田	11番					無	
	田村市		船引町芦沢字霜田	12番1					無	
	田村市		船引町芦沢字霜田	15番					無	
	田村市		船引町芦沢字霜田	16番					無	
	田村市		船引町芦沢字霜田	19番					無	
142	田村市	新田	船引町堀越字新田	15番1	0.7	都市計画区域外	都市計画区域外	0	無	企業の立地や産業集積が見込まれる区域であるため。
	田村市		船引町堀越字新田	16番1					無	
	田村市		船引町堀越字新田	22番1					無	
	田村市		船引町堀越字新田	32番					無	
	田村市		船引町堀越字新田	33番					無	
	田村市		船引町堀越字新田	35番					無	
	田村市		船引町堀越字新田	69番					無	
	田村市		船引町堀越字新田	70番					無	
	田村市		船引町堀越字新田	71番					無	
	田村市		船引町堀越字新田	77番1					無	
	田村市		船引町堀越字田島池	87番					無	
	田村市		船引町堀越字田島池	89番1					無	
143	田村市	堰下	船引町堀越字堰下	18番	3.7	都市計画区域外	都市計画区域外	0	無	企業の立地や産業集積が見込まれる区域であるため。
	田村市		船引町堀越字堰下	19番					無	
	田村市		船引町堀越字堰下	20番					無	
	田村市		船引町堀越字堰下	28番1					無	
	田村市		船引町堀越字堰下	28番2					無	
	田村市		船引町堀越字堰下	29番1					無	
	田村市		船引町堀越字堰下	29番2					無	
	田村市		船引町堀越字堰下	30番1					無	
	田村市		船引町堀越字堰下	30番2					無	
	田村市		船引町堀越字堰下	31番1					無	
	田村市		船引町堀越字堰下	31番2					無	
	田村市		船引町堀越字堰下	32番					無	
	田村市		船引町堀越字堰下	33番1					無	
	田村市		船引町堀越字堰下	33番2					無	
	田村市		船引町堀越字堰下	34番					無	
	田村市		船引町堀越字堰下	35番					無	
	田村市		船引町堀越字堰下	36番					無	
	田村市		船引町堀越字堰下	37番					無	
	田村市		船引町堀越字堰下	38番1					無	
	田村市		船引町堀越字堰下	133番					無	
	田村市		船引町堀越字堰下	134番					無	
	田村市		船引町堀越字堰下	135番1					無	
	田村市		船引町堀越字堰下	135番2					無	
	田村市		船引町堀越字堰下	136番					無	
	田村市		船引町堀越字堰下	137番					無	
	田村市		船引町堀越字堰下	138番					無	
	田村市		船引町堀越字堰下	139番					無	
	田村市		船引町堀越字堰下	188番2					無	
	田村市		船引町堀越字堰下	189番1					無	
	田村市		船引町堀越字堰下	190番					無	
	田村市		船引町堀越字堰下	191番1					無	
	田村市		船引町堀越字堰下	192番1					無	
	田村市		船引町堀越字堰下	193番1					無	
	田村市		船引町堀越字堰下	193番2					無	
	田村市		船引町堀越字堰下	194番					無	
	田村市		船引町堀越字堰下	195番					無	
	田村市		船引町堀越字堰下	196番1					無	
	田村市		船引町堀越字堰下	197番1					無	
	田村市		船引町堀越字堰下	197番2					無	
	田村市		船引町堀越字堰下	199番1					無	
	田村市		船引町堀越字堰下	200番1					無	
	田村市		船引町堀越字堰下	201番1					無	
	田村市		船引町堀越字堰下	202番1					無	
	田村市		船引町堀越字堰下	236番					無	
	田村市		船引町堀越字堰下	237番					無	
	田村市		船引町堀越字堰下	238番					無	
	田村市		船引町堀越字堰下	239番					無	
	田村市		船引町堀越字堰下	240番					無	
	田村市		船引町堀越字堰下	273番					無	
	田村市		船引町堀越字堰下	274番					無	
	田村市		船引町堀越字堰下	275番					無	
	田村市		船引町堀越字堰下	276番					無	
	田村市		船引町堀越字堰下	277番					無	
	田村市		船引町堀越字堰下	278番					無	
	田村市		船引町堀越字堰下	279番					無	
	田村市		船引町堀越字堰下	280番1					無	
	田村市		船引町堀越字堰下	282番1					無	
	田村市		船引町堀越字堰下	283番1					無	
	田村市		船引町堀越字堰下	284番1					無	
	田村市		船引町堀越字堰下	285番					無	
	田村市		船引町堀越字堰下	286番					無	
	田村市		船引町堀越字堰下	287番1					無	
	田村市		船引町堀越字堰下	288番1					無	
	田村市		船引町堀越字堰下	289番1					無	
	田村市		船引町堀越字堰下	290番1					無	
	田村市		船引町堀越字堰下	402番					無	
	田村市		船引町堀越字堰下	403番					無	
	田村市		船引町堀越字堰下	404番					無	
	田村市		船引町堀越字堰下	405番					無	
	田村市		船引町堀越字堰下	406番					無	
	田村市		船引町堀越字夏崎	19番2					無	
	田村市		船引町堀越字夏崎	26番					無	
	田村市		船引町堀越字夏崎	27番					無	
	田村市		船引町堀越字夏崎	28番					無	
	田村市		船引町堀越字夏崎	29番					無	
	田村市		船引町堀越字夏崎	30番1					無	
	田村市		船引町堀越字夏崎	30番2					無	
	田村市		船引町堀越字夏崎	31番					無	
	田村市		船引町堀越字夏崎	96番					無	
	田村市		船引町堀越字夏崎	97番					無	
144	田村市	宮ノ平	船引町門沢字宮ノ平	169番	1.2	都市計画区域外	都市計画区域外	0	無	企業の立地や産業集積が見込まれる区域であるため。
	田村市		船引町門沢字宮ノ平	177番14						
	田村市		船引町門沢字宮ノ平	182番1						
	田村市		船引町門沢字宮ノ平	182番2						
	田村市		船引町門沢字宮ノ平	193番8						
	田村市		船引町門沢字宮ノ平	193番9						
	田村市		船引町門沢字中作田	6番1						
	田村市		船引町門沢字中作田	7番						
	田村市		船引町門沢字中作田	9番						
145	鏡石町	北部工業団地	鏡石町深内町	46番地8	12.1	工業用地として整備済み	都市計画区域内工業専用地	0		復興特区産業集積区域に指
	鏡石町		鏡石町深内町	46番地26						
	鏡石町		鏡石町深内町	46番地2						
	鏡石町		鏡石町深内町	46番地3						
	鏡石町		鏡石町深内町	46番地31						
	鏡石町		鏡石町深内町	46番地9						
	鏡石町		鏡石町深内町	46番地10						
	鏡石町		鏡石町深内町	46番地29						
	鏡石町		鏡石町深内町	46番地30						
	鏡石町		鏡石町深内町	46番地6						
	鏡石町		鏡石町深内町	46番地5						
	鏡石町		鏡石町深内町	46番地4						
	鏡石町		鏡石町深内町	46番地7						
	鏡石町		鏡石町深内町	46番地35						

番号	市町村	箇　所　名	地　　名	地番	面積（ｈａ）	地域の概況及びインフラの整備状況	土地利用関係の諸計画との関係	農用地区域面積（ｈａ）	市街化調整区域	区域設定の理由
	鏡石町		鏡石町深内町	46番地11						
	鏡石町		鏡石町深内町	46番地25						
	鏡石町		鏡石町深内町	46番地24						
146	鏡石町	島田工業団地	鏡石町鏡田かげ沼町	176番地1	8.4	工業用地として整備済み	開発許可による整備地域	0	○	復興特区産業集積区域に指
	鏡石町		鏡石町鏡田かげ沼町	178番地1						
	鏡石町		鏡石町鏡田かげ沼町	186番地2						
	鏡石町		鏡石町川崎町	15番地1						
	鏡石町		鏡石町川崎町	237番地3						
	鏡石町		鏡石町川崎町	237番地5						
147	鏡石町	境工業団地	鏡石町境	113番地	14.9	工業用地として整備済み	都市計画区域内準工業用地	0		復興特区産業集積区域に指
	鏡石町		鏡石町境	115番地2						
	鏡石町		鏡石町境	123番地1						
	鏡石町		鏡石町境	123番地2						
	鏡石町		鏡石町境	124番地1						
	鏡石町		鏡石町境	151番地						
	鏡石町		鏡石町境	151番地2						
	鏡石町		鏡石町境	151番地3						
	鏡石町		鏡石町境	151番地4						
	鏡石町		鏡石町境	151番地5						
	鏡石町		鏡石町境	153番地						
	鏡石町		鏡石町境	173番地1						
	鏡石町		鏡石町境	173番地2						
	鏡石町		鏡石町境	173番地3						
	鏡石町		鏡石町境	173番地10						
	鏡石町		鏡石町境	173番地12						
	鏡石町		鏡石町境	174番地1						
	鏡石町		鏡石町境	174番地2						
	鏡石町		鏡石町境	174番地3						
	鏡石町		鏡石町境	174番地4						
	鏡石町		鏡石町境	174番地5						
	鏡石町		鏡石町境	176番地						
	鏡石町		鏡石町境	180番地						
	鏡石町		鏡石町境	180番地2						
	鏡石町		鏡石町境	180番地3						
	鏡石町		鏡石町境	180番地4						
	鏡石町		鏡石町境	180番地5						
	鏡石町		鏡石町境	180番地6						
	鏡石町		鏡石町境	180番地7						
	鏡石町		鏡石町境	180番地8						
	鏡石町		鏡石町境	181番地3						
	鏡石町		鏡石町境	181番地4						
	鏡石町		鏡石町境	181番地5						
	鏡石町		鏡石町境	181番地6						
	鏡石町		鏡石町境	184番地						
	鏡石町		鏡石町境	186番地						
	鏡石町		鏡石町境	97番地						
	鏡石町		鏡石町境	98番地						
	鏡石町		鏡石町境	114番地2						
	鏡石町		鏡石町境	119番5						
	鏡石町		鏡石町境	122番地						
	鏡石町		鏡石町境	125番地						
	鏡石町		鏡石町境	150番地1						
	鏡石町		鏡石町境	178番地						
	鏡石町		鏡石町境	178番地2						
	鏡石町		鏡石町境	178番地3						
	鏡石町		鏡石町境	178番地4						
	鏡石町		鏡石町境	178番地5						
	鏡石町		鏡石町境	178番地6						
	鏡石町		鏡石町境	119番地2						
	鏡石町		鏡石町境	119番地3						
	鏡石町		鏡石町境	120番地2						
	鏡石町		鏡石町境	121番地2						
	鏡石町		鏡石町境	117番地						
	鏡石町		鏡石町境	185番地						
	鏡石町		鏡石町境	183番地						
	鏡石町		鏡石町境	182番地						
	鏡石町		鏡石町境	116番地						
	鏡石町		鏡石町境	117番地						
	鏡石町		鏡石町境	116番地2						
	鏡石町		鏡石町境	96番地						
	鏡石町		鏡石町境	118番地						
148	鏡石町	南部第１工業団地	鏡石町桜岡	375番2	9.4	工業用地として整備済み	都市計画区域内工業地域	0		復興特区産業集積区域に指
	鏡石町		鏡石町桜岡	375番地3						
	鏡石町		鏡石町桜岡	375番地5						
	鏡石町		鏡石町桜岡	375番地7						
	鏡石町		鏡石町桜岡	375番地8						
	鏡石町		鏡石町桜岡	375番70						
149	鏡石町	東部工業団地	鏡石町諏訪町	275番地1	31.2	工業用地として整備済み	都市計画区域外	0		復興特区産業集積区域に指
	鏡石町		鏡石町諏訪町	333番地2						
	鏡石町		鏡石町諏訪町	334番地1						
	鏡石町		鏡石町諏訪町	334番地3						
	鏡石町		鏡石町諏訪町	335番地2						
	鏡石町		鏡石町諏訪町	336番地2						
	鏡石町		鏡石町諏訪町	380番地6						
	鏡石町		鏡石町諏訪町	380番地7						
	鏡石町		鏡石町諏訪町	380番地8						
	鏡石町		鏡石町諏訪町	380番地20						
	鏡石町		鏡石町諏訪町	380番地24						
	鏡石町		鏡石町諏訪町	400番地2						
	鏡石町		鏡石町諏訪町	400番地9						
	鏡石町		鏡石町諏訪町	400番地17						
	鏡石町		鏡石町諏訪町	417番地2						
	鏡石町		鏡石町諏訪町	417番地3						
	鏡石町		鏡石町諏訪町	418番地						
	鏡石町		鏡石町諏訪町	419番地						
	鏡石町		鏡石町諏訪町	576番地						
	鏡石町		鏡石町諏訪町	601番地						
	鏡石町		鏡石町大宮	360番地7						
	鏡石町		鏡石町大宮	360番地15						
	鏡石町		鏡石町大宮	360番地32						
	鏡石町		鏡石町大宮	360番地18						
	鏡石町		鏡石町大宮	360番地5						
	鏡石町		鏡石町大宮	360番地4						
	鏡石町		鏡石町大宮	360番地25						
	鏡石町		鏡石町大宮	360番16						
	鏡石町		鏡石町大宮	360番地14						
	鏡石町		鏡石町大宮	360番地17						
	鏡石町		鏡石町諏訪町	380番地4						
	鏡石町		鏡石町諏訪町	380番地3						
	鏡石町		鏡石町諏訪町	275番地3						
	鏡石町		鏡石町諏訪町	335番地3						
	鏡石町		鏡石町諏訪町	336番地3						
	鏡石町		鏡石町諏訪町	400番地10						
	鏡石町		鏡石町諏訪町	400番地21						
150	鏡石町	鏡田地区	鏡石町五斗蒔町	211番地	31.2	工業用地として整備済み	都市計画区域外	0		復興特区産業集積区域に指
	鏡石町		鏡石町五斗蒔町	214番地						
	鏡石町		鏡石町五斗蒔町	215番地						
151	鏡石町	大池地区	鏡石町大池	７６番地	0.74	既存事業者が整備済み	開発許可による整備地域	0	○	復興特区産業集積区域に指
	鏡石町		鏡石町大池	７６番地２						
	鏡石町		鏡石町大池	７６番地３						
	鏡石町		鏡石町大池	97番地						
	鏡石町		鏡石町大池	１００番地						
152	鏡石町	鏡田・高久田地区	国道４号線と町道笠石鏡田線の交会点を起点とし、国道４号線と町道鏡田８４号線及び町道鏡田１０６号線の交会点に至る延長１．９kmの区間。起点より南側８５０mは、国道４号線の中心線から西側１００m、東側７０m、以降は中心線から両側５０m（市街化調整区域を除く）							
153	鏡石町	岡ノ内地区	鏡石町岡ノ内	428番地	8.16	既存事業者が整備済み	都市計画区域内準工業地域	0		復興特区産業集積区域に指
	鏡石町		鏡石町岡ノ内	428番地2						
	鏡石町		鏡石町岡ノ内	428番地3						
	鏡石町		鏡石町岡ノ内	428番地4						
	鏡石町		鏡石町岡ノ内	428番地5						
	鏡石町		鏡石町前山	200番地						
	鏡石町		鏡石町前山	49番地1						
	鏡石町		鏡石町前山	54番地1						
	鏡石町		鏡石町前山	75番地						
154	鏡石町	久来石地区	鏡石町久来石	29番地7	0.96	既存事業者が整備済み	開発許可による整備地域	0	○	復興特区産業集積区域に指

番号	市町村	箇　所　名	地　　名	地番	面積（ｈａ）	地域の概況及びインフラの整備状況	土地利用関係の諸計画との関係	農用地区域面積（ｈａ）	市街化調整区域	区域設定の理由
	鏡石町		鏡石町久来石	29番地8						
	鏡石町		鏡石町久来石	57番地						
	鏡石町		鏡石町久来石	57番地2						
155	鏡石町	笠石地区	鏡石町南町	388番地	2.84	既存事業者が整備済み	開発許可による整備地域	0	○	復興特区産業集積区域に指
	鏡石町		鏡石町南町	389番地						
	鏡石町		鏡石町南町	389番地2						
	鏡石町		鏡石町南町	389番地3						
	鏡石町		鏡石町南町	960番1						
	鏡石町		鏡石町南町	960番2						
	鏡石町		鏡石町南町	961番						
	鏡石町		鏡石町南町	962番						
	鏡石町		鏡石町南町	963番						
	鏡石町		鏡石町南町	1290番						
	鏡石町		鏡石町南町	936番地1						
	鏡石町		鏡石町南町	936番地3						
	鏡石町		鏡石町南町	936番地7						
156	鏡石町	豊郷地区	鏡石町豊郷中	91番地2	0.13	既存事業者が整備済み	開発許可による整備地域	0	○	復興特区産業集積区域に指
	鏡石町		鏡石町豊郷中	93番地1						
	鏡石町		鏡石町豊郷中	93番地2						
	鏡石町		鏡石町豊郷中	94番地1						
	鏡石町		鏡石町豊郷中	94番地2						
	鏡石町		鏡石町豊郷中	95番地						
157	鏡石町	成田地区	鏡石町諏訪町	541番地	6.78	工業用地として整備済み	都市計画区域外	0		復興特区産業集積区域に指
	鏡石町		鏡石町諏訪町	542番地						
	鏡石町		鏡石町諏訪町	543番地1						
	鏡石町		鏡石町諏訪町	547番地1						
	鏡石町		鏡石町諏訪町	547番地3						
	鏡石町		鏡石町諏訪町	548番地1						
	鏡石町		鏡石町諏訪町	548番地2						
	鏡石町		鏡石町諏訪町	548番地4						
	鏡石町		鏡石町諏訪町	549番地1						
	鏡石町		鏡石町諏訪町	557番地1						
	鏡石町		鏡石町諏訪町	558番1						
	鏡石町		鏡石町諏訪町	570番地						
	鏡石町		鏡石町諏訪町	571番地2						
158	鏡石町	成田新町地区	鏡石町新町	154番地	0.69	既存事業者が整備済み	都市計画区域外	0		復興特区産業集積区域に指
	鏡石町		鏡石町北町	332番地1						
159	鏡石町	鏡石駅東地区	鏡石町東町	207番地1	33	産業用地として整備予定	都市計画区域内準工業地域	0		復興特区産業集積区域に指
	鏡石町		鏡石町東町	208番地						
	鏡石町		鏡石町東町	209番地						
	鏡石町		鏡石町東町	217番地1						
	鏡石町		鏡石町東町	217番地2						
	鏡石町		鏡石町東町	217番地3						
	鏡石町		鏡石町東町	218番地						
	鏡石町		鏡石町東町	219番地						
	鏡石町		鏡石町東町	221番地						
	鏡石町		鏡石町東町	222番地						
	鏡石町		鏡石町東町	223番地						
	鏡石町		鏡石町東町	224番地						
	鏡石町		鏡石町東町	225番地						
	鏡石町		鏡石町東町	226番地						
	鏡石町		鏡石町東町	227番地						
	鏡石町		鏡石町東町	228番地						
	鏡石町		鏡石町東町	229番地						
	鏡石町		鏡石町東町	230番地						
	鏡石町		鏡石町東町	231番地						
	鏡石町		鏡石町東町	232番地						
	鏡石町		鏡石町東町	233番地						
	鏡石町		鏡石町東町	632番地						
	鏡石町		鏡石町東町	706番地						
	鏡石町		鏡石町東町	710番地						
	鏡石町		鏡石町東町	720番地						
	鏡石町		鏡石町東町	709番地						
	鏡石町		鏡石町東町	210番地						
	鏡石町		鏡石町東町	211番地						
	鏡石町		鏡石町東町	212番地						
	鏡石町		鏡石町東町	213番地						
	鏡石町		鏡石町東町	214番地						
	鏡石町		鏡石町東町	215番地						
	鏡石町		鏡石町東町	216番地						
	鏡石町		鏡石町東町	293番地1						
	鏡石町		鏡石町東町	294番地						
	鏡石町		鏡石町東町	295番地						
	鏡石町		鏡石町東町	296番地1						
	鏡石町		鏡石町東町	298番地						
	鏡石町		鏡石町東町	299番地						
	鏡石町		鏡石町東町	300番地						
	鏡石町		鏡石町東町	301番地						
	鏡石町		鏡石町東町	302番地						
	鏡石町		鏡石町東町	303番地						
	鏡石町		鏡石町東町	304番地						
	鏡石町		鏡石町東町	305番地1						
	鏡石町		鏡石町東町	306番地						
	鏡石町		鏡石町東町	307番地						
	鏡石町		鏡石町東町	308番地						
	鏡石町		鏡石町東町	309番地						
	鏡石町		鏡石町東町	310番地						
	鏡石町		鏡石町東町	311番地						
	鏡石町		鏡石町東町	312番地						
	鏡石町		鏡石町東町	313番地						
	鏡石町		鏡石町東町	314番地						
	鏡石町		鏡石町東町	315番地						
	鏡石町		鏡石町東町	316番地						
	鏡石町		鏡石町東町	317番地1						
	鏡石町		鏡石町東町	318番地1						
	鏡石町		鏡石町東町	319番地1						
	鏡石町		鏡石町東町	334番地1						
	鏡石町		鏡石町東町	335番地						
	鏡石町		鏡石町東町	336番地						
	鏡石町		鏡石町東町	337番地						
	鏡石町		鏡石町東町	338番地						
	鏡石町		鏡石町東町	339番地						
	鏡石町		鏡石町東町	340番地						
	鏡石町		鏡石町東町	341番地						
	鏡石町		鏡石町東町	342番地1						
	鏡石町		鏡石町東町	406番地						
	鏡石町		鏡石町東町	407番地						
	鏡石町		鏡石町東町	407番地2						
	鏡石町		鏡石町東町	408番地						
	鏡石町		鏡石町東町	409番地						
	鏡石町		鏡石町東町	410番地						
	鏡石町		鏡石町東町	411番地						
	鏡石町		鏡石町東町	412番地						
	鏡石町		鏡石町東町	413番地						
	鏡石町		鏡石町東町	414番地						
	鏡石町		鏡石町東町	415番地						
	鏡石町		鏡石町東町	416番地						
	鏡石町		鏡石町東町	417番地						
	鏡石町		鏡石町東町	418番地						
	鏡石町		鏡石町東町	419番地						
	鏡石町		鏡石町東町	420番地						
	鏡石町		鏡石町東町	421番地						
	鏡石町		鏡石町東町	422番地						
	鏡石町		鏡石町東町	423番地						
	鏡石町		鏡石町東町	424番地						
	鏡石町		鏡石町東町	425番地						
	鏡石町		鏡石町東町	426番地						
	鏡石町		鏡石町東町	427番地						
	鏡石町		鏡石町東町	428番地						
	鏡石町		鏡石町東町	429番地						
	鏡石町		鏡石町東町	430番地						
	鏡石町		鏡石町東町	431番地						
	鏡石町		鏡石町東町	432番地						
	鏡石町		鏡石町東町	433番地						
	鏡石町		鏡石町東町	434番地						
	鏡石町		鏡石町東町	435番地						
	鏡石町		鏡石町東町	436番地1						
	鏡石町		鏡石町東町	436番地2						
	鏡石町		鏡石町東町	436番地3						

番号	市町村	箇　所　名	地　　名	地番	面積（ｈａ）	地域の概況及びインフラの整備状況	土地利用関係の諸計画との関係	農用地区域面積（ｈａ）	市街化調整区域	区域設定の理由
	鏡石町		鏡石町東町	617番地						
	鏡石町		鏡石町東町	618番地						
	鏡石町		鏡石町東町	619番地						
	鏡石町		鏡石町東町	625番地						
	鏡石町		鏡石町東町	630番地						
	鏡石町		鏡石町東町	631番地						
	鏡石町		鏡石町東町	677番地						
	鏡石町		鏡石町東町	678番地						
	鏡石町		鏡石町東町	679番地						
	鏡石町		鏡石町東町	680番地						
	鏡石町		鏡石町東町	681番地						
	鏡石町		鏡石町東町	711番地						
	鏡石町		鏡石町東町	712番地						
	鏡石町		鏡石町東町	713番地						
	鏡石町		鏡石町東町	714番地						
	鏡石町		鏡石町東町	715番地						
	鏡石町		鏡石町東町	716番地						
	鏡石町		鏡石町東町	717番地						
	鏡石町		鏡石町東町	718番地						
	鏡石町		鏡石町東町	721番地						
	鏡石町		鏡石町東町	722番地						
	鏡石町		鏡石町東町	723番地						
	鏡石町		鏡石町東町	724番地						
	鏡石町		鏡石町東町	744番地						
	鏡石町		鏡石町東町	310番地2						
	鏡石町		鏡石町東町	310番地4						
	鏡石町		鏡石町東町	310番地5						
	鏡石町		鏡石町東町	310番地6						
	鏡石町		鏡石町東町	310番地7						
	鏡石町		鏡石町東町	310番地8						
	鏡石町		鏡石町東町	310番地9						
	鏡石町		鏡石町東町	310番地3						
	鏡石町		鏡石町東町	317番地2						
	鏡石町		鏡石町東町	624番地						
	鏡石町		鏡石町羽鳥	19番地2						
	鏡石町		鏡石町羽鳥	19番地3						
	鏡石町		鏡石町羽鳥	20番地1						
	鏡石町		鏡石町羽鳥	21番地1						
	鏡石町		鏡石町羽鳥	21番地2						
	鏡石町		鏡石町羽鳥	49番地1						
	鏡石町		鏡石町羽鳥	52番地2						
	鏡石町		鏡石町羽鳥	54番地1						
	鏡石町		鏡石町羽鳥	55番地						
	鏡石町		鏡石町羽鳥	56番地						
	鏡石町		鏡石町羽鳥	56番地2						
	鏡石町		鏡石町羽鳥	57番地						
	鏡石町		鏡石町羽鳥	58番地1						
	鏡石町		鏡石町羽鳥	58番地2						
	鏡石町		鏡石町羽鳥	59番地1						
	鏡石町		鏡石町羽鳥	59番地2						
	鏡石町		鏡石町羽鳥	59番地3						
	鏡石町		鏡石町羽鳥	59番地4						
	鏡石町		鏡石町羽鳥	59番地5						
	鏡石町		鏡石町羽鳥	60番地						
	鏡石町		鏡石町羽鳥	60番地2						
	鏡石町		鏡石町羽鳥	61番地1						
	鏡石町		鏡石町羽鳥	61番地2						
	鏡石町		鏡石町羽鳥	62番地1						
	鏡石町		鏡石町羽鳥	62番地2						
	鏡石町		鏡石町羽鳥	63番地1						
	鏡石町		鏡石町羽鳥	63番地2						
	鏡石町		鏡石町羽鳥	64番地						
	鏡石町		鏡石町羽鳥	65番地						
	鏡石町		鏡石町羽鳥	66番地1						
	鏡石町		鏡石町羽鳥	66番地2						
	鏡石町		鏡石町羽鳥	67番地						
	鏡石町		鏡石町羽鳥	68番地						
	鏡石町		鏡石町羽鳥	69番地						
	鏡石町		鏡石町羽鳥	70番地						
	鏡石町		鏡石町羽鳥	71番地						
	鏡石町		鏡石町羽鳥	72番地						
	鏡石町		鏡石町羽鳥	73番地						
	鏡石町		鏡石町羽鳥	74番地						
	鏡石町		鏡石町羽鳥	75番地						
	鏡石町		鏡石町羽鳥	76番地1						
	鏡石町		鏡石町羽鳥	470番地						
	鏡石町		鏡石町羽鳥	492番地						
	鏡石町		鏡石町羽鳥	493番地						
	鏡石町		鏡石町羽鳥	494番地						
	鏡石町		鏡石町羽鳥	20番地4						
	鏡石町		鏡石町羽鳥	500番地						
	鏡石町		鏡石町東町	359番地1						
	鏡石町		鏡石町東町	360番地1						
	鏡石町		鏡石町東町	360番地2						
	鏡石町		鏡石町東町	360番地3						
	鏡石町		鏡石町東町	364番地1						
	鏡石町		鏡石町東町	365番地						
	鏡石町		鏡石町東町	366番地						
	鏡石町		鏡石町東町	367番地1						
	鏡石町		鏡石町東町	367番地2						
	鏡石町		鏡石町東町	367番地3						
	鏡石町		鏡石町東町	368番地						
	鏡石町		鏡石町東町	369番地						
	鏡石町		鏡石町東町	370番地						
	鏡石町		鏡石町東町	371番地						
	鏡石町		鏡石町東町	372番地						
	鏡石町		鏡石町東町	373番地1						
	鏡石町		鏡石町東町	374番地						
	鏡石町		鏡石町東町	375番地1						
	鏡石町		鏡石町東町	375番地2						
	鏡石町		鏡石町東町	376番地1						
	鏡石町		鏡石町東町	376番地2						
	鏡石町		鏡石町東町	377番地						
	鏡石町		鏡石町東町	378番地1						
	鏡石町		鏡石町東町	378番地2						
	鏡石町		鏡石町東町	379番地1						
	鏡石町		鏡石町東町	379番地2						
	鏡石町		鏡石町東町	380番地1						
	鏡石町		鏡石町東町	380番地2						
	鏡石町		鏡石町東町	381番地						
	鏡石町		鏡石町東町	382番地1						
	鏡石町		鏡石町東町	382番地2						
	鏡石町		鏡石町東町	383番地1						
	鏡石町		鏡石町東町	383番地2						
	鏡石町		鏡石町東町	384番地						
	鏡石町		鏡石町東町	385番地						
	鏡石町		鏡石町東町	386番地1						
	鏡石町		鏡石町東町	386番地2						
	鏡石町		鏡石町東町	387番地1						
	鏡石町		鏡石町東町	387番地2						
	鏡石町		鏡石町東町	387番地3						
	鏡石町		鏡石町東町	387番地4						
	鏡石町		鏡石町東町	388番地1						
	鏡石町		鏡石町東町	388番地2						
	鏡石町		鏡石町東町	389番地1						
	鏡石町		鏡石町東町	389番地2						
	鏡石町		鏡石町東町	390番地1						
	鏡石町		鏡石町東町	390番地2						
	鏡石町		鏡石町東町	391番地2						
	鏡石町		鏡石町東町	392番地						
	鏡石町		鏡石町東町	393番地						
	鏡石町		鏡石町東町	394番地1						
	鏡石町		鏡石町東町	395番地1						
	鏡石町		鏡石町東町	396番地						
	鏡石町		鏡石町東町	397番地						
	鏡石町		鏡石町東町	398番地						
	鏡石町		鏡石町東町	399番地						
	鏡石町		鏡石町東町	400番地						
	鏡石町		鏡石町東町	401番地						

番号	市町村	箇　所　名	地　　名	地番	面積（ｈａ）	地域の概況及びインフラの整備状況	土地利用関係の諸計画との関係	農用地区域面積（ｈａ）	市街化調整区域	区域設定の理由
	鏡石町		鏡石町東町	402番地						
	鏡石町		鏡石町東町	403番地						
	鏡石町		鏡石町東町	404番地						
	鏡石町		鏡石町東町	405番地						
	鏡石町		鏡石町東町	675番地						
	鏡石町		鏡石町東町	676番地						
	鏡石町		鏡石町東町	726番地						
	鏡石町		鏡石町東町	727番地						
	鏡石町		鏡石町東町	729番地						
	鏡石町		鏡石町東町	730番地						
	鏡石町		鏡石町東町	373番地2						
	鏡石町		鏡石町東町	391番地1						
	鏡石町		鏡石町東町	728番地						
	鏡石町		鏡石町東町	621番地						
160	天栄村	ハイテク大山工業団地	天栄村大字飯豊字大山		203,678	整備されている	農業振興地域には該当して	0	なし	工業団地であることから、村内に企業を誘致し、雇用の確保と地域活性化を促進するため。
161	天栄村	飯豊農工団地	天栄村大字白子字岡谷地		113,741	整備されている	農業振興地域には該当して	0	なし	工業団地であることから、村内に企業を誘致し、雇用の確保と地域活性化を促進するため。
	天栄村		天栄村大字飯豊字向原							
162	天栄村	飯豊地区	天栄村大字飯豊字境畑		8,709	整備されている	農業振興地域には該当して	0	なし	村内に雇用を確保し、村内就職率が高まるよう企業を誘致するため。
	天栄村		天栄村大字飯豊字三ツ石							
	天栄村		天栄村大字飯豊字愛宕山							
	天栄村		天栄村大字飯豊字大行							
	天栄村		天栄村大字飯豊字神送							
163	石川町	石川町鳥内工業団地	石川町大字新屋敷字長土路	48番2	5.96	本町の北西に位置し、農業が盛んな地域である。県道から近く、道路・電気等のインフラも整備されている。	非線引都市計画区域のため、市街化調整区域には該当しない。また、農業振興地域整備計画による農用地区域には該当しない。	0	無	当該区域は工業団地として製造業が集積しており、地域経済を牽引する企業が立地していること、また、主要道路へのアクセスに利点があるため。
	石川町		石川町大字新屋敷字長土路	48番3						
	石川町		石川町大字新屋敷字長土路	48番5						
	石川町		石川町大字新屋敷字長土路	48番6						
	石川町		石川町大字新屋敷字長土路	48番7						
	石川町		石川町大字新屋敷字長土路	56番2						
	石川町		石川町大字新屋敷字長土路	56番6						
	石川町		石川町大字新屋敷字長土路	56番7						
	石川町		石川町大字新屋敷字長土路	172番						
164	石川町	石川町西部工業団地	石川町字大橋	2番7	5.88	本町の北西に位置し、交通量の多い国道に面している。道路・電気等のインフラも整備されている。	非線引都市計画区域のため、市街化調整区域には該当しない。また、農業振興地域整備計画による農用地区域には該当しない。	0	無	当該区域は工業団地として製造業が集積しており、地域経済を牽引する企業が立地していること、また、主要道路へのアクセスに利点があるため。
	石川町		石川町字大橋	2番8						
	石川町		石川町字大橋	2番9						
	石川町		石川町字大橋	2番10						
	石川町		石川町字大橋	2番12						
	石川町		石川町字大橋	2番13						
	石川町		石川町字大橋	2番16						
	石川町		石川町字大橋	2番17						
	石川町		石川町字大橋	2番18						
	石川町		石川町字大橋	2番23						
	石川町		石川町字大橋	2番24						
	石川町		石川町字大橋	2番25						
	石川町		石川町字大橋	2番26						
	石川町		石川町字塩ノ平	192番4						
165	石川町	野木沢地区1	石川町大字中野字吹上	31番1	5.85	本町の北西に位置し、県道に面している。近くには住宅が立ち並び、最寄りには鉄道の駅がある。道路・電気等のインフラも整備されている。	非線引都市計画区域のため、市街化調整区域には該当しない。また、農業振興地域整備計画による農用地区域には該当しない。	0	無	当該区域は製造業が立地しており、地域経済を牽引する企業が立地していること、また、主要道路へのアクセスに利点があるため。
	石川町		石川町大字中野字吹上	31番2						
	石川町		石川町大字中野字吹上	32番1						
	石川町		石川町大字中野字吹上	32番2						
	石川町		石川町大字中野字吹上	32番3						
	石川町		石川町大字中野字吹上	32番5						
	石川町		石川町大字中野字吹上	32番6						
	石川町		石川町大字中野字吹上	33番1						
	石川町		石川町大字中野字吹上	33番3						
	石川町		石川町大字中野字吹上	33番4						
	石川町		石川町大字中野字吹上	34番1						
	石川町		石川町大字中野字吹上	34番2						
	石川町		石川町大字中野字吹上	34番3						
	石川町		石川町大字中野字吹上	34番5						
	石川町		石川町大字中野字吹上	35番1						
	石川町		石川町大字中野字吹上	36番3						
	石川町		石川町大字中野字吹上	37番1						
	石川町		石川町大字中野字吹上	39番2						
	石川町		石川町大字中野字吹上	45番3						
	石川町		石川町大字中野字吹上	57番1						
	石川町		石川町大字中野字吹上	60番3						
	石川町		石川町大字中野字吹上	62番1						
	石川町		石川町大字中野字吹上	63番1						
	石川町		石川町大字中野字吹上	63番2						
	石川町		石川町大字中野字吹上	63番3						
	石川町		石川町大字中野字吹上	63番4						
	石川町		石川町大字中野字吹上	63番6						
	石川町		石川町大字中野字吹上	63番7						
	石川町		石川町大字中野字吹上	64番1						
	石川町		石川町大字中野字吹上	64番2						
	石川町		石川町大字中野字吹上	64番3						
	石川町		石川町大字中野字吹上	64番4						
	石川町		石川町大字中野字吹上	64番5						
	石川町		石川町大字中野字吹上	65番						
	石川町		石川町大字中野字福貴田	1番1						
	石川町		石川町大字中野字福貴田	2番						
	石川町		石川町大字中野字福貴田	3番1						
	石川町		石川町大字中野字福貴田	5番						
	石川町		石川町大字中野字福貴田	5番2						
	石川町		石川町大字中野字福貴田	7番						
	石川町		石川町大字中野字福貴田	8番1						
	石川町		石川町大字中野字福貴田	8番3						
	石川町		石川町大字中野字福貴田	8番4						
	石川町		石川町大字中野字福貴田	8番8						
	石川町		石川町大字中野字福貴田	8番9						
	石川町		石川町大字中野字福貴田	9番2						
	石川町		石川町大字中野字福貴田	16番1						
	石川町		石川町大字中野字福貴田	141番4						
	石川町		石川町大字中野字福貴田	141番5						
	石川町		石川町大字中野字福貴田	141番6						
	石川町		石川町大字中野字福貴田	212番2						
	石川町		石川町大字中野字町屋	2番2						
	石川町		石川町大字中野字町屋	5番1						
	石川町		石川町大字中野字町屋	15番						
	石川町		石川町大字中野字町屋	16番						
	石川町		石川町大字中野字町屋	18番						
	石川町		石川町大字中野字町屋	21番2						
	石川町		石川町大字中野字町屋	22番1						
	石川町		石川町大字中野字町屋	24番1						
	石川町		石川町大字中野字町屋	24番2						
	石川町		石川町大字中野字町屋	26番3						
	石川町		石川町大字中野字町屋	102番2						
	石川町		石川町大字中野字町屋	105番						
	石川町		石川町大字中野字町屋	106番						
	石川町		石川町大字中野字町屋	107番						
	石川町		石川町大字中野字町屋	108番3						
	石川町		石川町大字中野字寺内	96番1						
	石川町		石川町大字中野字寺内	97番						
	石川町		石川町大字中野字寺内	99番4						

番号	市町村	箇　所　名	地　　名	地番	面積（ｈａ）	地域の概況及びインフラの整備状況	土地利用関係の諸計画との関係	農用地区域面積（ｈａ）	市街化調整区域	区域設定の理由
	石川町		石川町大字中野字寺内	99番5						
166	石川町	野木沢地区2	石川町大字中野字滑津	25番	2.26	本町の北西に位置し、交通量の多い国道から近い。近くには住宅が立ち並び、道路・電気等のインフラも整備されている。	非線引都市計画区域のため、市街化調整区域には該当しない。また、農業振興地域整備計画による農用地区域には該当しない。	0	無	当該区域は製造業が立地しており、地域経済を牽引する企業が立地していること、また、主要道路へのアクセスに利点があるため。
	石川町		石川町大字中野字滑津	26番1						
	石川町		石川町大字中野字滑津	79番						
	石川町		石川町大字中野字滑津	92番2						
	石川町		石川町大字中野字滑津	92番4						
	石川町		石川町大字中野字滑津	93番1						
	石川町		石川町大字中野字滑津	102番						
	石川町		石川町大字中野字滑津	123番						
	石川町		石川町大字曲木字燈篭場	36番1						
167	石川町	野木沢地区3	石川町大字中野字鍛冶内	12番2	0.44	本町の北西に位置し、交通量の多い国道に面している。近くには住宅が立ち並び、道路・電気等のインフラも整備されている。	非線引都市計画区域のため、市街化調整区域には該当しない。また、農業振興地域整備計画による農用地区域には該当しない。	0	無	当該区域は製造業が立地しており、地域経済を牽引する企業が立地していること、また、主要道路へのアクセスに利点があるため。
	石川町		石川町大字中野字鍛冶内	12番4						
	石川町		石川町大字中野字鍛冶内	18番3						
	石川町		石川町大字中野字鍛冶内	129番1						
	石川町		石川町大字中野字鍛冶内	193番2						
	石川町		石川町大字中野字鍛冶内	193番3						
	石川町		石川町大字中野字鍛冶内	199番12						
	石川町		石川町大字中野字鍛冶内	202番2						
	石川町		石川町大字中野字鍛冶内	206番						
	石川町		石川町大字中野字鍛冶内	209番3						
	石川町		石川町大字中野字鍛冶内	209番4						
	石川町		石川町大字中野字鍛冶内	211番						
	石川町		石川町大字中野字鍛冶内	219番2						
168	石川町	野木沢地区4	石川町大字塩沢字大石	27番	1.99	本町の北西に位置し、交通量の多い国道に面している。道路・電気等のインフラも整備されている。	非線引都市計画区域のため、市街化調整区域には該当しない。また、農業振興地域整備計画による農用地区域には該当しない。	0	無	当該区域は製造業が立地しており、地域経済を牽引する企業が立地していること、また、主要道路へのアクセスに利点があるため。
	石川町		石川町大字塩沢字大石	111番9						
	石川町		石川町大字塩沢字大石	111番12						
	石川町		石川町大字塩沢字大石	135番						
169	石川町	野木沢地区5	石川町大字塩沢字佐武内	105番43	0.37	本町の中心部に位置し、交通量の多い国道から近い。近くには住宅が立ち並び、道路・電気等のインフラも整備されている。	非線引都市計画区域のため、市街化調整区域には該当しない。また、農業振興地域整備計画による農用地区域には該当しない。	0	無	当該区域は製造業が立地しており、地域経済を牽引する企業が立地していること、また、主要道路へのアクセスに利点があるため。
	石川町		石川町大字塩沢字佐武内	105番44						
	石川町		石川町大字塩沢字佐武内	105番51						
170	石川町	野木沢地区6	石川町大字曲木字梨久保	142番2	0.96	本町の北に位置し、県道に面している。近くには住宅が立ち並び、道路・電気等のインフラも整備されている。	非線引都市計画区域のため、市街化調整区域には該当しない。また、農業振興地域整備計画による農用地区域には該当しない。	0	無	当該区域は製造業が立地しており、地域経済を牽引する企業が立地していること、また、主要道路へのアクセスに利点があるため。
	石川町		石川町大字曲木字梨久保	148番2						
	石川町		石川町大字曲木字梨久保	174番						
	石川町		石川町大字曲木字広久保	172番2						
	石川町		石川町大字曲木字広久保	191番2						
	石川町		石川町大字曲木字坂ノ下	1番4						
	石川町		石川町大字曲木字坂ノ下	1番5						
	石川町		石川町大字曲木字坂ノ下	15番2						
	石川町		石川町大字曲木字坂ノ下	15番3						
	石川町		石川町大字曲木字坂ノ下	15番4						
	石川町		石川町大字曲木字坂ノ下	123番1						
	石川町		石川町大字曲木字坂ノ下	123番2						
	石川町		石川町大字曲木字坂ノ下	123番3						
	石川町		石川町大字曲木字坂ノ下	123番4						
	石川町		石川町大字曲木字坂ノ下	148番3						
	石川町		石川町大字曲木字坂ノ下	172番2						
171	石川町	関場地区	石川町大字北山字関場	3番1	0.32	本町の中心部に位置し、主要地方道（県道）に面している。道路・電気等のインフラも整備されている。	非線引都市計画区域のため、市街化調整区域には該当しない。また、農業振興地域整備計画による農用地区域には該当しない。	0	無	当該区域は現在空き工場となっているが、以前は製造業が立地しており、今後新たな企業の進出が見込まれること、また、主要道路へのアクセスに利点があるため。
	石川町		石川町大字北山字関場	3番5						
	石川町		石川町大字北山字関場	4番						
	石川町		石川町大字北山字関場	20番2						
	石川町		石川町大字北山字関場	119番1						
	石川町		石川町大字北山字関場	119番2						
172	石川町	双里地区	石川町大字形見字道橋	49番1	0.29	本町の東に位置し、主要地方道（県道）に面している。近くには商業施設も立地し、道路・電気等のインフラも整備されている。	非線引都市計画区域のため、市街化調整区域には該当しない。また、農業振興地域整備計画による農用地区域には該当しない。	0	無	当該区域は製造業が立地しており、地域経済を牽引する企業が立地していること、また、主要道路へのアクセスに利点があるため。
	石川町		石川町大字形見字道橋	69番1						
	石川町		石川町大字形見字道橋	70番						
	石川町		石川町大字形見字道橋	81番						
173	石川町	中田地区	石川町大字中田字古釜	121番1	0.44	本町の東に位置し、県道に面している。道路・電気等のインフラも整備されている。	非線引都市計画区域のため、市街化調整区域には該当しない。また、農業振興地域整備計画による農用地区域には該当しない。	0	無	当該区域は製造業が立地しており、地域経済を牽引する企業が立地していること、また、主要道路へのアクセスに利点があるため。
	石川町		石川町大字中田字古釜	129番						
	石川町		石川町大字中田字古釜	130番						
	石川町		石川町大字中田字古釜	131番						
	石川町		石川町大字中田字古釜	152番						
174	石川町	中谷地区	石川町大字坂路字野出ノ内	6番1	1.01	本町の東に位置し、主要地方道（県道）に面している。近くには住宅が立ち並び、道路・電気等のインフラも整備されている。	非線引都市計画区域のため、市街化調整区域には該当しない。また、農業振興地域整備計画による農用地区域には該当しない。	0	無	当該区域は製造業が立地しており、地域経済を牽引する企業が立地していること、また、主要道路へのアクセスに利点があるため。
	石川町		石川町大字坂路字野出ノ内	15番						
175	石川町	石川鹿ノ坂地区	石川町字鹿ノ坂	133番2	2.2	本町の中心部に位置し、主要地方道（県道）に面している。近くには住宅が立ち並び、交通量の多い国道にも近い。道路・電気等のインフラも整備されている。	都市計画により工業地域として用途地域が定められている。農業振興地域整備計画による農用地区域には該当しない。	0	無	当該区域は製造業が立地しており、地域経済を牽引する企業が立地していること、また、主要道路へのアクセスに利点があるため。
	石川町		石川町字鹿ノ坂	133番3						
	石川町		石川町字鹿ノ坂	136番2						
	石川町		石川町字鹿ノ坂	137番1						
	石川町		石川町字鹿ノ坂	137番2						
	石川町		石川町字鹿ノ坂	144番2						
	石川町		石川町字鹿ノ坂	192番1						
	石川町		石川町字鹿ノ坂	244番						
	石川町		石川町字鹿ノ坂	266番2						
	石川町		石川町字鹿ノ坂	334番1						
	石川町		石川町字鹿ノ坂	335番1						
	石川町		石川町字鹿ノ坂	426番1						
	石川町		石川町字鹿ノ坂	426番3						
176	石川町	石川白石地区	石川町字白石	37番3	4.79	本町の南西に位置し、主要地方道（県道）に面している。道路・電気等のインフラも整備されている。	非線引都市計画区域のため、市街化調整区域には該当しない。また、農業振興地域整備計画による農用地区域には該当しない。	0	無	当該区域は製造業が立地しており、地域経済を牽引する企業が立地していること、また、主要道路へのアクセスに利点があるため。
	石川町		石川町字白石	261番42						
	石川町		石川町字白石	263番2						

番号	市町村	箇　所　名	地　　名	地番	面積（ｈａ）	地域の概況及びインフラの整備状況	土地利用関係の諸計画との関係	農用地区域面積（ｈａ）	市街化調整区域	区域設定の理由
177	石川町	石川飛ケ作地区	石川町字飛ケ作	261番	1.43	本町の中心部に位置し、交通量の多い国道から近い。道路・電気等のインフラも整備されている。	非線引都市計画区域のため、市街化調整区域には該当しない。また、農業振興地域整備計画による農用地区域には該当しない。	0	無	当該区域は製造業が立地しており、地域経済を牽引する企業が立地していること、また、主要道路へのアクセスに利点があるため。
178	石川町	石川猫啼地区	石川町字猫啼	47番4	2.74	本町の南西に位置し、交通量の多い国道に面している。道路・電気等のインフラも整備されている。	非線引都市計画区域のため、市街化調整区域には該当しない。また、農業振興地域整備計画による農用地区域には該当しない。	0	無	当該区域は製造業が立地しており、地域経済を牽引する企業が立地していること、また、主要道路へのアクセスに利点があるため。
	石川町		石川町字猫啼	47番5						
	石川町		石川町字猫啼	172番1						
	石川町		石川町字猫啼	186番						
	石川町		石川町字猫啼	353番6						
	石川町		石川町字猫啼	353番10						
	石川町		石川町字猫啼	353番18						
	石川町		石川町字猫啼	353番19						
	石川町		石川町字猫啼	469番1						
	石川町		石川町字猫啼	469番2						
179	石川町	石川梁瀬地区1	石川町字梁瀬	426番2	4.31	本町の東に位置し、農業が盛んな地域である。県道に面しており、道路・電気等のインフラも整備されている。	非線引都市計画区域のため、市街化調整区域には該当しない。また、農業振興地域整備計画による農用地区域には該当しない。	0	無	当該区域は製造業が立地しており、地域経済を牽引する企業が立地していること、また、主要道路へのアクセスに利点があるため。
	石川町		石川町字梁瀬	427番						
	石川町		石川町字梁瀬	429番						
	石川町		石川町字梁瀬	430番						
	石川町		石川町字梁瀬	431番						
	石川町		石川町字梁瀬	432番						
	石川町		石川町字梁瀬	440番1						
	石川町		石川町字梁瀬	440番2						
	石川町		石川町字梁瀬	440番3						
	石川町		石川町字梁瀬	442番						
	石川町		石川町字梁瀬	443番						
	石川町		石川町字梁瀬	449番2						
	石川町		石川町字梁瀬	463番						
	石川町		石川町字梁瀬	483番						
	石川町		石川町字梁瀬	495番12						
	石川町		石川町字梁瀬	495番17						
	石川町		石川町字梁瀬	495番19						
	石川町		石川町字梁瀬	495番28						
	石川町		石川町字梁瀬	511番14						
	石川町		石川町字梁瀬	511番15						
	石川町		石川町字梁瀬	511番16						
180	石川町	石川松木下地区	石川町字松木下	1番	2.3	本町の中心部に位置し、交通量の多い国道に面している。近くには住宅が立ち並び、最寄りには鉄道の駅がある。道路・電気等のインフラも整備されている。	都市計画により工業地域として用途地域が定められている。農業振興地域整備計画による農用地区域には該当しない。	0	無	当該区域は製造業が立地しており、地域経済を牽引する企業が立地していること、また、主要道路へのアクセスに利点があるため。
	石川町		石川町字松木下	2番						
	石川町		石川町字松木下	4番1						
	石川町		石川町字松木下	6番1						
	石川町		石川町字松木下	7番						
	石川町		石川町字松木下	9番1						
	石川町		石川町字松木下	12番2						
	石川町		石川町字松木下	14番1						
	石川町		石川町字松木下	14番3						
	石川町		石川町字松木下	15番1						
	石川町		石川町字松木下	15番4						
	石川町		石川町字松木下	16番1						
	石川町		石川町字松木下	16番2						
	石川町		石川町字松木下	21番						
	石川町		石川町字松木下	23番1						
	石川町		石川町字松木下	23番2						
	石川町		石川町字松木下	24番						
	石川町		石川町字松木下	25番1						
	石川町		石川町字松木下	25番2						
	石川町		石川町字松木下	26番						
	石川町		石川町字松木下	27番						
	石川町		石川町字松木下	28番						
	石川町		石川町字松木下	30番						
	石川町		石川町字松木下	31番						
	石川町		石川町字松木下	32番						
	石川町		石川町字松木下	33番1						
	石川町		石川町字松木下	33番2						
	石川町		石川町字松木下	35番						
	石川町		石川町字松木下	36番						
	石川町		石川町字松木下	37番1						
	石川町		石川町字松木下	37番2						
	石川町		石川町字松木下	38番						
	石川町		石川町字松木下	39番						
	石川町		石川町字松木下	40番						
	石川町		石川町字松木下	41番						
	石川町		石川町字松木下	42番1						
	石川町		石川町字松木下	43番						
	石川町		石川町字松木下	44番1						
	石川町		石川町字松木下	52番1						
	石川町		石川町字松木下	53番1						
	石川町		石川町字松木下	53番2						
	石川町		石川町字松木下	77番1						
	石川町		石川町字松木下	78番1						
	石川町		石川町字松木下	79番						
	石川町		石川町字松木下	80番						
	石川町		石川町字松木下	81番						
	石川町		石川町字松木下	82番						
	石川町		石川町字松木下	83番1						
	石川町		石川町字松木下	111番						
	石川町		石川町字松木下	132番1						
181	石川町	沢田地区	石川町大字沢井字藤沢	95番2	6.21	本町の東に位置し、農業が盛んな地域である。県道から近く、道路・電気等のインフラも整備されている。	非線引都市計画区域のため、市街化調整区域には該当しない。また、農業振興地域整備計画による農用地区域には該当しない。	0	無	当該区域は工業用地として製造業が集積しており地域経済を牽引する企業が立地していること、また、主要道路へのアクセスに利点があるため。
	石川町		石川町大字沢井字藤沢	95番8						
	石川町		石川町大字沢井字藤沢	95番13						
	石川町		石川町大字沢井字藤沢	95番14						
	石川町		石川町大字沢井字藤沢	95番17						
	石川町		石川町大字沢井字藤沢	95番18						
	石川町		石川町大字沢井字藤沢	95番19						
	石川町		石川町大字沢井字藤沢	95番20						
	石川町		石川町大字沢井字山神	425番4						
	石川町		石川町大字沢井字山神	426番1						
182	玉川村	玉川村工業団地	玉川村大字小高字江平	88番22	16	国道118号・上水道	玉川村国土利用計画（工業	0	指定なし（都市	村内企業立地地区
	玉川村		玉川村大字小高字江平	88番12						
	玉川村		玉川村大字小高字江平	88番11						
	玉川村		玉川村大字川辺字宮ノ前	304番11						
	玉川村		玉川村大字川辺字宮ノ前	304番7						
	玉川村		玉川村大字蒜生字恵平	131番2						
	玉川村		玉川村大字川辺字宮ノ前	303番4						
	玉川村		玉川村大字川辺字宮ノ前	304番						
183	玉川村	南須釜地区	玉川村大字南須釜字粟踏石	38番2	3	主要地方道古殿須賀川線・	玉川村国土利用計画（工業	0	指定なし（都市	村内企業立地地区
	玉川村		玉川村大字南須釜字粟踏石	40番						
	玉川村		玉川村大字南須釜字粟踏石	43番6						
	玉川村		玉川村大字南須釜字粟踏石	43番10						
	玉川村		玉川村大字南須釜字粟踏石	43番38						
	玉川村		玉川村大字南須釜字鐙摺	12番1						
184	玉川村	岩法寺地区	玉川村大字岩法寺字宮ノ前	142番2	1	県道玉川田村線・上水動	玉川村国土利用計画（工業	0	指定なし（都市	村内企業立地地区
	玉川村		玉川村大字岩法寺字蕨岡	14番2						
	玉川村		玉川村大字岩法寺字蕨岡	14番4						
	玉川村		玉川村大字岩法寺字新屋敷	116番21						
185	玉川村	小高地区	玉川村大字小高字六斗蒔	20番	1	国道118号・上水道	玉川村国土利用計画（工業	0	指定なし（都市	企業撤退地区
	玉川村		玉川村大字小高字六斗蒔	21番						
	玉川村		玉川村大字小高字六斗蒔	22番1						
	玉川村		玉川村大字小高字六斗蒔	22番2						

番号	市町村	箇　所　名	地　　名	地番	面積（ｈａ）	地域の概況及びインフラの整備状況	土地利用関係の諸計画との関係	農用地区域面積（ｈａ）	市街化調整区域	区域設定の理由
	玉川村		玉川村大字小高字六斗蒔	23番1						
	玉川村		玉川村大字小高字中村前	11番2						
186	玉川村	竜崎地区	玉川村大字竜崎字原作田	27番104	3	国道118号・上水道	玉川村国土利用計画（工業	0	指定なし（都市	村内企業立地地区
187	平田村	平田工業団地	平田村大字鴇子字坪内	1番5	9.1	福島空港・あぶくま高原道	都市計画区域（未線引）	0	無し	集積促進
	平田村		平田村大字鴇子字坪内	1番6						
	平田村		平田村大字鴇子字坪内	1番8						
	平田村		平田村大字永田字酒舛	10番3						
	平田村		平田村大字永田字酒舛	10番5						
	平田村		平田村大字永田字酒舛	10番6						
	平田村		平田村大字鴇子字坪内	33番2						
	平田村		平田村大字鴇子字坪内	33番7						
	平田村		平田村大字鴇子字坪内	37番1						
	平田村		平田村大字鴇子字坪内	37番4						
	平田村		平田村大字鴇子字坪内	37番5						
	平田村		平田村大字鴇子字坪内	37番6						
	平田村		平田村大字鴇子字坪内	91番4						
	平田村		平田村大字鴇子字坪内	102番3						
	平田村		平田村大字鴇子字坪内	102番4						
	平田村		平田村大字鴇子字坪内	105番1						
	平田村		平田村大字鴇子字坪内	105番3						
	平田村		平田村大字鴇子字坪内	107番1						
	平田村		平田村大字鴇子字坪内	107番2						
	平田村		平田村大字鴇子字坪内	107番6						
	平田村		平田村大字鴇子字坪内	107番7						
	平田村		平田村大字鴇子字坪内	108番3						
	平田村		平田村大字鴇子字坪内	110番2						
	平田村		平田村大字鴇子字坪内	148番1						
	平田村		平田村大字鴇子字坪内	22番1						
	平田村		平田村大字鴇子字坪内	30番6						
188	平田村	小舘工業団地	平田村大字駒形字小舘	270番8	7.5	福島空港・あぶくま高原道	都市計画区域（未線引）	0	無し	集積促進
	平田村		平田村大字駒形字小舘	270番9						
	平田村		平田村大字駒形字小舘	270番11						
	平田村		平田村大字駒形字小舘	270番7						
	平田村		平田村大字駒形字小舘	270番2						
	平田村		平田村大字駒形字小舘	270番4						
	平田村		平田村大字駒形字小舘	270番5						
	平田村		平田村大字駒形字小舘	270番6						
	平田村		平田村大字駒形字小舘	270番10						
	平田村		平田村大字駒形字小舘	280番						
	平田村		平田村大字駒形字小舘	383番						
	平田村		平田村大字駒形字小舘	384番						
	平田村		平田村大字駒形字小舘	385番						
	平田村		平田村大字駒形字小舘	386番						
	平田村		平田村大字駒形字小舘	387番						
	平田村		平田村大字駒形字小舘	388番						
	平田村		平田村大字駒形字小舘	391番						
	平田村		平田村大字駒形字小舘	392番						
	平田村		平田村大字駒形字小舘	393番						
	平田村		平田村大字駒形字小舘	394番						
	平田村		平田村大字駒形字小舘	395番						
189	平田村	切山地区	平田村大字永田字切山	104番	1	福島空港・あぶくま高原道	都市計画区域（未線引）	0	無し	集積促進
	平田村		平田村大字永田字切山	104番2						
190	平田村	水尾地区	平田村大字西山字水尾	108番1	3.1	福島空港・あぶくま高原道	都市計画区域（未線引）	0	無し	集積促進
	平田村		平田村大字西山字水尾	109番						
	平田村		平田村大字西山字水尾	110番1						
	平田村		平田村大字西山字水尾	122番2						
	平田村		平田村大字西山字水尾	122番3						
	平田村		平田村大字西山字水尾	282番1						
	平田村		平田村大字西山字水尾	111番3						
	平田村		平田村大字西山字水尾	111番4						
	平田村		平田村大字西山字水尾	111番2						
	平田村		平田村大字西山字水尾	111番8						
	平田村		平田村大字西山字水尾	111番9						
191	平田村	煙石地区	平田村大字西山字煙石	19番7	23.4	福島空港・あぶくま高原道	都市計画区域（未線引）	0	無し	集積促進
	平田村		平田村大字西山字煙石	101番						
	平田村		平田村大字西山字煙石	146番3						
192	平田村	蓬田新田地区1	平田村大字蓬田新田字大柏木	108番1	2.2	福島空港・あぶくま高原道	都市計画区域（未線引）	0	無し	集積促進
	平田村		平田村大字蓬田新田字大柏木	108番2						
	平田村		平田村大字蓬田新田字大柏木	108番3						
	平田村		平田村大字蓬田新田字大柏木	108番4						
	平田村		平田村大字蓬田新田字大柏木	112番1						
	平田村		平田村大字蓬田新田字大柏木	112番2						
193	平田村	蓬田新田地区2	平田村大字蓬田新田字大柏木	74番4	3.1	福島空港・あぶくま高原道	都市計画区域（未線引）	0	無し	集積促進
	平田村		平田村大字蓬田新田字大柏木	86番2						
	平田村		平田村大字蓬田新田字大柏木	97番10						
	平田村		平田村大字蓬田新田字大柏木	74番3						
	平田村		平田村大字蓬田新田字大柏木	82番1						
	平田村		平田村大字蓬田新田字大柏木	83番1						
	平田村		平田村大字蓬田新田字大柏木	83番3						
	平田村		平田村大字蓬田新田字大柏木	84番2						
	平田村		平田村大字蓬田新田字大柏木	85番1						
	平田村		平田村大字蓬田新田字大柏木	96番2						
	平田村		平田村大字蓬田新田字大柏木	98番7						
	平田村		平田村大字蓬田新田字大柏木	102番2						
194	平田村	遅沢前地区	平田村大字上蓬田字遅沢前	167番1	1.8	福島空港・あぶくま高原道	都市計画区域（未線引）	0	無し	集積促進
	平田村		平田村大字上蓬田字遅沢前	167番3						
	平田村		平田村大字上蓬田字遅沢前	167番5						
	平田村		平田村大字上蓬田字遅沢前	167番4						
	平田村		平田村大字上蓬田字遅沢前	166番1						
	平田村		平田村大字上蓬田字遅沢前	166番2						
	平田村		平田村大字上蓬田字遅沢前	166番4						
	平田村		平田村大字上蓬田字遅沢前	166番3						
	平田村	古寺地区	平田村大字下蓬田字古寺	9番1						
	平田村		平田村大字下蓬田字古寺	10番1						
	平田村		平田村大字下蓬田字古寺	11番1						
	平田村		平田村大字下蓬田字古寺	12番1						
	平田村		平田村大字下蓬田字古寺	13番1						
	平田村		平田村大字下蓬田字古寺	28番8						
	平田村	一本内地区	平田村大字西山字一本内	43番						
	平田村		平田村大字西山字一本内	44番						
	平田村		平田村大字西山字一本内	45番						
	平田村		平田村大字西山字一本内	46番						
	平田村		平田村大字西山字草場	785番2						
	平田村		平田村大字西山字草場	789番						
	平田村		平田村大字西山字草場	790番						
195	浅川町	浅川工業団地	浅川町大字簑輪字山敷田	55番1	9	浅川町中心市街地から約1㎞程度に位置し、水害等の心配のない地域。交通インフラについては、車で福島空港30分、郡山駅60分、新白河駅35分白河IC35分	特に用途指定のない区域のため問題なし	0	無	工業団地が整備されており、事業所の集積地に適した環境。浅川地区と隣接している。農用地は無く、遊休地はない。
	浅川町		浅川町大字簑輪字山敷田	57番6						
	浅川町		浅川町大字簑輪字山敷田	57番7						
	浅川町		浅川町大字簑輪字山敷田	62番1						
	浅川町		浅川町大字簑輪字山敷田	62番2						
	浅川町		浅川町大字簑輪字山敷田	62番4						
	浅川町		浅川町大字簑輪字山敷田	62番5						
	浅川町		浅川町大字簑輪字山敷田	62番6						
	浅川町		浅川町大字簑輪字山敷田	62番7						
	浅川町		浅川町大字簑輪字山敷田	62番8						
	浅川町		浅川町大字簑輪字山敷田	62番9						
	浅川町		浅川町大字簑輪字山敷田	62番10						
	浅川町		浅川町大字簑輪字山敷田	62番12						
	浅川町		浅川町大字簑輪字山敷田	62番13						
	浅川町		浅川町大字簑輪字山敷田	63番2						
	浅川町		浅川町大字簑輪字山敷田	63番5						
	浅川町		浅川町大字簑輪字大代	1番2						
	浅川町		浅川町大字簑輪字大代	1番18						
	浅川町		浅川町大字簑輪字大代	1番19						
	浅川町		浅川町大字簑輪字大代	1番20						
	浅川町		浅川町大字簑輪字大代	1番21						
	浅川町		浅川町大字簑輪字大代	1番22						
	浅川町		浅川町大字簑輪字大代	1番23						
	浅川町		浅川町大字簑輪字大代	1番24						
	浅川町		浅川町大字簑輪字大代	1番25						
	浅川町		浅川町大字簑輪字大代	1番26						
	浅川町		浅川町大字簑輪字大代	1番27						
	浅川町		浅川町大字簑輪字大代	1番28						
	浅川町		浅川町大字簑輪字大代	1番32						

番号	市町村	箇　所　名	地　　名	地番	面積（ｈａ）	地域の概況及びインフラの整備状況	土地利用関係の諸計画との関係	農用地区域面積（ｈａ）	市街化調整区域	区域設定の理由
	浅川町		浅川町大字簑輪字大代	1番33						
	浅川町		浅川町大字簑輪字大代	1番47						
	浅川町		浅川町大字簑輪字大代	1番48						
	浅川町		浅川町大字簑輪字大代	1番49						
	浅川町		浅川町大字簑輪字大代	1番50						
	浅川町		浅川町大字簑輪字大代	1番51						
	浅川町		浅川町大字簑輪字大代	1番52						
	浅川町		浅川町大字簑輪字大代	1番53						
	浅川町		浅川町大字簑輪字大代	1番54						
	浅川町		浅川町大字簑輪字大代	1番55						
	浅川町		浅川町大字簑輪字大代	1番56						
	浅川町		浅川町大字簑輪字大代	1番57						
	浅川町		浅川町大字簑輪字大代	1番58						
	浅川町		浅川町大字簑輪字大代	1番59						
	浅川町		浅川町大字簑輪字大代	1番60						
	浅川町		浅川町大字簑輪字大代	1番61						
	浅川町		浅川町大字簑輪字大代	1番62						
	浅川町		浅川町大字簑輪字大代	1番65						
	浅川町		浅川町大字浅川字背戸谷地	177番21						
	浅川町		浅川町大字浅川字背戸谷地	164番2						
	浅川町		浅川町大字浅川字背戸谷地	164番3						
	浅川町		浅川町大字浅川字背戸谷地	164番4						
	浅川町		浅川町大字浅川字背戸谷地	164番5						
	浅川町		浅川町大字浅川字背戸谷地	177番39						
	浅川町		浅川町大字浅川字背戸谷地	177番52						
	浅川町		浅川町大字浅川字大明塚	110番1						
	浅川町		浅川町大字浅川字大明塚	111番1						
	浅川町		浅川町大字浅川字大明塚	111番16						
	浅川町		浅川町大字浅川字大明塚	111番18						
	浅川町		浅川町大字浅川字大明塚	113番8						
	浅川町		浅川町大字浅川字大明塚	113番9						
	浅川町		浅川町大字浅川字大明塚	113番10						
	浅川町		浅川町大字浅川字大明塚	113番29						
196	浅川町	浅川南工業団地	浅川町大字東大畑字道ケ作	1番	22	浅川町中心市街地から約1㎞程度に位置し、水害等の心配のない地域。交通インフラについては、車で福島空港30分、郡山駅60分、新白河駅35分白河IC35分	特に用途指定のない区域のため問題なし	0	無	工業団地として約半分の面積が整備されていないが、町内において、唯一空きがある団地であり、造成と必要だが、優先して活用していきたい区域である
	浅川町		浅川町大字東大畑字道ケ作	1番2						
	浅川町		浅川町大字東大畑字道ケ作	20番						
	浅川町		浅川町大字東大畑字道ケ作	23番						
	浅川町		浅川町大字東大畑字道ケ作	28番1						
	浅川町		浅川町大字東大畑字道ケ作	30番1						
	浅川町		浅川町大字東大畑字道ケ作	31番1						
	浅川町		浅川町大字東大畑字道ケ作	33番1						
	浅川町		浅川町大字東大畑字道ケ作	36番						
	浅川町		浅川町大字東大畑字道ケ作	37番1						
	浅川町		浅川町大字東大畑字道ケ作	38番						
	浅川町		浅川町大字東大畑字道ケ作	39番						
	浅川町		浅川町大字東大畑字道ケ作	40番						
	浅川町		浅川町大字東大畑字道ケ作	41番						
	浅川町		浅川町大字東大畑字道ケ作	42番						
	浅川町		浅川町大字東大畑字道ケ作	43番1						
	浅川町		浅川町大字東大畑字道ケ作	45番1						
	浅川町		浅川町大字東大畑字道ケ作	47番1						
	浅川町		浅川町大字東大畑字道ケ作	50番1						
	浅川町		浅川町大字東大畑字道ケ作	56番1						
	浅川町		浅川町大字東大畑字道ケ作	57番						
	浅川町		浅川町大字東大畑字道ケ作	70番2						
	浅川町		浅川町大字東大畑字道ケ作	74番1						
	浅川町		浅川町大字東大畑字道ケ作	77番1						
	浅川町		浅川町大字東大畑字道ケ作	95番						
	浅川町		浅川町大字東大畑字道ケ作	97番						
	浅川町		浅川町大字東大畑字道ケ作	115番						
	浅川町		浅川町大字袖山字袖山	156番						
	浅川町		浅川町大字袖山字袖山	157番						
	浅川町		浅川町大字袖山字梵天山	1番1						
	浅川町		浅川町大字袖山字梵天山	3番						
	浅川町		浅川町大字袖山字梵天山	4番						
	浅川町		浅川町大字袖山字梵天山	6番						
	浅川町		浅川町大字袖山字梵天山	7番						
	浅川町		浅川町大字袖山字梵天山	8番1						
	浅川町		浅川町大字袖山字梵天山	8番2						
	浅川町		浅川町大字袖山字梵天山	9番1						
	浅川町		浅川町大字袖山字梵天山	12番1						
	浅川町		浅川町大字袖山字梵天山	16番1						
	浅川町		浅川町大字袖山字梵天山	18番						
	浅川町		浅川町大字袖山字梵天山	19番						
	浅川町		浅川町大字袖山字梵天山	21番						
	浅川町		浅川町大字袖山字滝免	11番						
	浅川町		浅川町大字袖山字滝免	14番						
	浅川町		浅川町大字袖山字滝免	15番						
	浅川町		浅川町大字袖山字滝免	17番						
	浅川町		浅川町大字袖山字滝免	18番						
	浅川町		浅川町大字袖山字滝免	19番						
	浅川町		浅川町大字袖山字滝免	20番1						
	浅川町		浅川町大字袖山字滝免	20番2						
	浅川町		浅川町大字袖山字滝免	22番1						
	浅川町		浅川町大字袖山字滝免	22番2						
	浅川町		浅川町大字東大畑字再見形	50番1						
	浅川町		浅川町大字東大畑字再見形	51番						
	浅川町		浅川町大字東大畑字再見形	52番						
	浅川町		浅川町大字東大畑字再見形	53番						
	浅川町		浅川町大字東大畑字再見形	57番1						
	浅川町		浅川町大字東大畑字再見形	63番1						
	浅川町		浅川町大字東大畑字再見形	82番29						
	浅川町		浅川町大字東大畑字再見形	82番30						
	浅川町		浅川町大字東大畑字再見形	82番31						
	浅川町		浅川町大字東大畑字再見形	82番33						
	浅川町		浅川町大字東大畑字再見形	82番34						
	浅川町		浅川町大字東大畑字再見形	82番35						
	浅川町		浅川町大字東大畑字再見形	82番36						
	浅川町		浅川町大字東大畑字再見形	82番37						
	浅川町		浅川町大字東大畑字再見形	82番40						
	浅川町		浅川町大字東大畑字再見形	82番41						
	浅川町		浅川町大字東大畑字再見形	82番42						
	浅川町		浅川町大字東大畑字再見形	82番44						
	浅川町		浅川町大字東大畑字再見形	82番46						
	浅川町		浅川町大字東大畑字再見形	82番47						
	浅川町		浅川町大字東大畑字再見形	82番49						
	浅川町		浅川町大字東大畑字再見形	82番50						
	浅川町		浅川町大字東大畑字再見形	82番51						
	浅川町		浅川町大字東大畑字再見形	82番61						
	浅川町		浅川町大字東大畑字再見形	82番68						
	浅川町		浅川町大字東大畑字再見形	82番69						
	浅川町		浅川町大字東大畑字再見形	97番						
	浅川町		浅川町大字東大畑字再見形	122番1						
	浅川町		浅川町大字東大畑字再見形	122番3						
	浅川町		浅川町大字東大畑字道ケ作	122番						
	浅川町		浅川町大字東大畑字道ケ作	123番						
	浅川町		浅川町大字東大畑字道ケ作	129番1						
	浅川町		浅川町大字東大畑字道ケ作	129番2						
	浅川町		浅川町大字東大畑字道ケ作	129番3						
	浅川町		浅川町大字東大畑字道ケ作	129番4						
	浅川町		浅川町大字東大畑字道ケ作	130番						
	浅川町		浅川町大字東大畑字道ケ作	131番						
	浅川町		浅川町大字東大畑字道ケ作	132番						
	浅川町		浅川町大字東大畑字道ケ作	134番1						
	浅川町		浅川町大字東大畑字道ケ作	134番2						
	浅川町		浅川町大字東大畑字道ケ作	135番						
	浅川町		浅川町大字東大畑字森下	1番						
	浅川町		浅川町大字東大畑字森下	1番2						
	浅川町		浅川町大字東大畑字森下	68番						
	浅川町		浅川町大字東大畑字森下	69番						
	浅川町		浅川町大字東大畑字森下	70番						
	浅川町		浅川町大字東大畑字森下	71番						
	浅川町		浅川町大字東大畑字森下	72番1						

番号	市町村	箇　所　名	地　　名	地番	面積（ｈａ）	地域の概況及びインフラの整備状況	土地利用関係の諸計画との関係	農用地区域面積（ｈａ）	市街化調整区域	区域設定の理由
	浅川町		浅川町大字東大畑字森下	74番						
	浅川町		浅川町大字東大畑字森下	75番						
	浅川町		浅川町大字東大畑字森下	76番						
197	浅川町	浅川地区	浅川町大字浅川字背戸谷地	149番3	8	浅川町中心市街地から約1㎞程度に位置し、水害等の心配のない地域。交通インフラについては、車で福島空港30分、郡山駅60分、新白河駅35分白河IC35分	特に用途指定のない区域のため問題なし	0	無	工業団地が整備されており、事業所の集積地に適した環境。浅川工業団地と隣接している。農用地は無く、遊休地はない。
	浅川町		浅川町大字浅川字背戸谷地	150番1						
	浅川町		浅川町大字浅川字背戸谷地	150番3						
	浅川町		浅川町大字浅川字背戸谷地	152番1						
	浅川町		浅川町大字浅川字背戸谷地	177番12						
	浅川町		浅川町大字浅川字背戸谷地	177番14						
	浅川町		浅川町大字浅川字背戸谷地	177番18						
	浅川町		浅川町大字浅川字背戸谷地	177番20						
	浅川町		浅川町大字浅川字背戸谷地	177番25						
	浅川町		浅川町大字浅川字背戸谷地	177番49						
	浅川町		浅川町大字浅川字背戸谷地	177番76						
	浅川町		浅川町大字浅川字背戸谷地	177番94						
	浅川町		浅川町大字浅川字背戸谷地	177番95						
	浅川町		浅川町大字浅川字背戸谷地	184番						
	浅川町		浅川町大字浅川字大明塚	113番1						
	浅川町		浅川町大字浅川字大明塚	113番2						
	浅川町		浅川町大字浅川字大明塚	113番5						
	浅川町		浅川町大字浅川字大明塚	113番11						
	浅川町		浅川町大字浅川字大明塚	113番20						
	浅川町		浅川町大字浅川字大明塚	113番21						
	浅川町		浅川町大字浅川字大明塚	113番23						
	浅川町		浅川町大字浅川字大明塚	113番26						
	浅川町		浅川町大字浅川字大明塚	114番1						
	浅川町		浅川町大字浅川字大明塚	114番2						
	浅川町		浅川町大字浅川字大明塚	114番96						
198	古殿町	古殿工業団地	古殿町大字松川字大作	50番	4.75	県道いわき石川線沿いで工	特になし	0	非該当	産業集積を図るべき区域で
	古殿町		古殿町大字松川字大作	54番						
	古殿町		古殿町大字松川字林ノ入	194番5						
199	古殿町	西渡工業団地	古殿町大字松川字戸倉内	116番2	7.61	県道いわき石川線沿いで工	特になし	0	非該当	産業集積を図るべき区域で
	古殿町		古殿町大字松川字戸倉内	116番3						
	古殿町		古殿町大字松川字戸倉内	116番4						
	古殿町		古殿町大字松川字戸倉内	116番5						
	古殿町		古殿町大字松川字戸倉内	120番1						
	古殿町		古殿町大字松川字戸倉内	125番3						
	古殿町		古殿町大字松川字戸倉内	142番2						
	古殿町		古殿町大字松川字西渡	1番						
	古殿町		古殿町大字松川字西渡	2番2						
	古殿町		古殿町大字松川字西渡	2番4						
	古殿町		古殿町大字松川字西渡	2番5						
	古殿町		古殿町大字松川字西渡	2番6						
	古殿町		古殿町大字松川字西渡	2番7						
	古殿町		古殿町大字松川字西渡	2番9						
	古殿町		古殿町大字松川字西渡	2番11						
	古殿町		古殿町大字松川字西渡	249番4						
	古殿町		古殿町大字松川字西渡	250番2						
	古殿町		古殿町大字松川字西渡	251番10						
	古殿町		古殿町大字松川字西渡	251番13						
	古殿町		古殿町大字松川字西渡	251番16						
	古殿町		古殿町大字松川字西渡	251番17						
200	古殿町	古殿第2工業団地	古殿町大字松川字荷市場	166番1	7.60	現状未整備で山林となってい	特になし	0	非該当	産業集積を図るべき区域で
	古殿町		古殿町大字松川字荷市場	173番						
	古殿町		古殿町大字松川字荷市場	233番						
	古殿町		古殿町大字松川字戸倉内	29番2						
	古殿町		古殿町大字松川字西渡	253番1						
	古殿町		古殿町大字松川字西渡	268番						
201	古殿町	田口地区	古殿町大字田口字寺前	120番	0.95	県道いわき石川線沿いで工	特になし	0	非該当	産業集積を図るべき区域で
	古殿町		古殿町大字田口字寺前	121番						
	古殿町		古殿町大字田口字寺前	122番						
	古殿町		古殿町大字田口字寺前	123番1						
	古殿町		古殿町大字田口字寺前	128番						
	古殿町		古殿町大字田口字寺前	129番						
	古殿町		古殿町大字田口字寺前	130番						
	古殿町		古殿町大字田口字寺前	136番						
	古殿町		古殿町大字田口字寺前	137番						
	古殿町		古殿町大字田口字寺前	138番						
202	古殿町	竹貫地区	古殿町大字竹貫字千足	50番地	1.21	県道いわき石川線沿いで工	特になし	0	非該当	産業集積を図るべき区域で
	古殿町		古殿町大字竹貫字千足	52番地						
	古殿町		古殿町大字竹貫字千足	54番地						
	古殿町		古殿町大字竹貫字千足	56番地						
	古殿町		古殿町大字竹貫字千足	58番地						
	古殿町		古殿町大字竹貫字千足	59番1						
	古殿町		古殿町大字竹貫字千足	59番2						
	古殿町		古殿町大字竹貫字千足	60番地						
	古殿町		古殿町大字竹貫字千足	61番地						
	古殿町		古殿町大字竹貫字千足	62番地						
	古殿町		古殿町大字竹貫字千足	63番地						
	古殿町		古殿町大字竹貫字千足	６４番1						
	古殿町		古殿町大字竹貫字千足	６５番1						
	古殿町		古殿町大字竹貫字千足	６６番1						
	古殿町		古殿町大字竹貫字千足	６６番2						
	古殿町		古殿町大字竹貫字千足	６６番3						
	古殿町		古殿町大字竹貫字千足	６７番1						
	古殿町		古殿町大字竹貫字千足	６７番2						
	古殿町		古殿町大字竹貫字千足	６８番						
	古殿町		古殿町大字竹貫字千足	84番地						
	古殿町		古殿町大字竹貫字千足	85番地						
	古殿町		古殿町大字竹貫字千足	86番地						
203	古殿町	山上地区	古殿町大字山上字仮宿	54番地1	2.03	国道349号線沿いで工業用	特になし	0	非該当	産業集積を図るべき区域で
	古殿町		古殿町大字山上字仮宿	54番地3						
	古殿町		古殿町大字山上字仮宿	54番地4						
	古殿町		古殿町大字山上字仮宿	54番地5						
	古殿町		古殿町大字山上字仮宿	54番地11						
	古殿町		古殿町大字山上字松久保	81番地2						
204	古殿町	鎌田地区	古殿町大字鎌田字田中田	28番地	0.73	国道349号線沿いで工業用	特になし	0	非該当	産業集積を図るべき区域で
	古殿町		古殿町大字鎌田字田中田	29番地						
	古殿町		古殿町大字鎌田字田中田	30番地						
	古殿町		古殿町大字鎌田字田中田	31番1						
	古殿町		古殿町大字鎌田字田中田	32番1						
	古殿町		古殿町大字鎌田字田中田	33番1						
	古殿町		古殿町大字鎌田字田中田	34番1						
	古殿町		古殿町大字鎌田字田中田	35番1						
	古殿町		古殿町大字鎌田字田中田	35番3						
	古殿町		古殿町大字鎌田字田中田	36番1						
	古殿町		古殿町大字鎌田字田中田	37番1						
	古殿町		古殿町大字鎌田字田中田	39番1						
	古殿町		古殿町大字鎌田字田中田	40番1						
	古殿町		古殿町大字鎌田字田中田	41番1						
205	古殿町	論田地区	古殿町大字論田字後川	28番1	2.35	主要道路からは離れている	特になし	0	非該当	産業集積を図るべき区域で
	古殿町		古殿町大字論田字後川	28番2						
	古殿町		古殿町大字論田字後川	28番3						
	古殿町		古殿町大字論田字後川	28番4						
	古殿町		古殿町大字論田字後川	28番5						
	古殿町		古殿町大字論田字後川	28番6						
	古殿町		古殿町大字論田字後川	28番7						
	古殿町		古殿町大字論田字後川	28番8						
	古殿町		古殿町大字論田字早稲田	45番6						
	古殿町		古殿町大字論田字早稲田	45番56						
	古殿町		古殿町大字論田字早稲田	45番57						
	古殿町		古殿町大字論田字早稲田	45番58						
206	三春町	大平工業団地	三春町大字熊耳字大平	1番1	0.38	工業団地として造成しており、交通の便も良く、産業集積地となっている。三春町都市計画における工業・準工業地域に位置。	国土利用計画との整合性	0	なし	地域牽引事業を重点的に促進することができるため
	三春町		三春町大字熊耳字大平	1番2						
	三春町		三春町大字熊耳字大平	1番3						
	三春町		三春町大字熊耳字大平	1番4						
	三春町		三春町大字熊耳字大平	1番5						
	三春町		三春町大字熊耳字大平	1番6						
	三春町		三春町大字熊耳字大平	1番7						
	三春町		三春町大字熊耳字大平	1番8						
	三春町		三春町大字熊耳字大平	1番9						
	三春町		三春町大字熊耳字大平	1番10						
	三春町		三春町大字熊耳字大平	2番1						
	三春町		三春町大字熊耳字大平	2番2						

番号	市町村	箇　所　名	地　　名	地番	面積（ｈａ）	地域の概況及びインフラの整備状況	土地利用関係の諸計画との関係	農用地区域面積（ｈａ）	市街化調整区域	区域設定の理由
	三春町		三春町大字熊耳字大平	3番						
	三春町		三春町大字熊耳字大平	4番						
	三春町		三春町大字熊耳字大平	5番1						
	三春町		三春町大字熊耳字大平	5番2						
	三春町		三春町大字熊耳字大平	5番3						
	三春町		三春町大字熊耳字大平	6番1						
	三春町		三春町大字熊耳字大平	6番2						
	三春町		三春町大字熊耳字大平	6番3						
	三春町		三春町大字熊耳字大平	7番1						
	三春町		三春町大字熊耳字大平	7番2						
	三春町		三春町大字熊耳字大平	7番3						
	三春町		三春町大字熊耳字大平	7番4						
	三春町		三春町大字熊耳字大平	7番5						
	三春町		三春町大字熊耳字大平	7番6						
	三春町		三春町大字熊耳字大平	8番1						
	三春町		三春町大字熊耳字大平	8番2						
	三春町		三春町大字熊耳字大平	8番3						
	三春町		三春町大字熊耳字大平	10番1						
	三春町		三春町大字熊耳字大平	10番2						
	三春町		三春町大字熊耳字大平	11番						
	三春町		三春町大字熊耳字大平	12番						
	三春町		三春町大字熊耳字大平	13番						
	三春町		三春町大字熊耳字大平	14番1						
	三春町		三春町大字熊耳字大平	14番2						
	三春町		三春町大字熊耳字大平	15番1						
	三春町		三春町大字熊耳字大平	15番2						
	三春町		三春町大字熊耳字大平	16番						
	三春町		三春町大字熊耳字大平	17番						
	三春町		三春町大字熊耳字大平	18番1						
	三春町		三春町大字熊耳字大平	18番2						
	三春町		三春町大字熊耳字大平	19番2						
	三春町		三春町大字熊耳字大平	20番1						
	三春町		三春町大字熊耳字大平	20番2						
	三春町		三春町大字熊耳字大平	21番						
	三春町		三春町大字熊耳字大平	22番						
	三春町		三春町大字熊耳字大平	109番						
	三春町		三春町大字熊耳字大平	193番						
	三春町		三春町大字熊耳字大平	194番						
207	三春町	田村西部工業団地	三春町字深作	1番	0.7	工業団地として造成しており、交通の便も良く、産業集積地となっている。三春町都市計画における工業・準工業地域に位置。	国土利用計画との整合性	0	なし	地域牽引事業を重点的に促進することができるため
	三春町		三春町字深作	2番						
	三春町		三春町字深作	3番1						
	三春町		三春町字深作	3番2						
	三春町		三春町字深作	5番						
	三春町		三春町字深作	6番1						
	三春町		三春町字深作	6番2						
	三春町		三春町字深作	6番3						
	三春町		三春町字深作	6番4						
	三春町		三春町字深作	7番						
	三春町		三春町字深作	8番						
	三春町		三春町字深作	9番						
	三春町		三春町字深作	10番1						
	三春町		三春町字深作	10番2						
	三春町		三春町字深作	10番3						
	三春町		三春町字深作	11番1						
	三春町		三春町字深作	11番2						
	三春町		三春町字深作	11番3						
	三春町		三春町字深作	11番4						
	三春町		三春町字深作	12番						
	三春町		三春町字深作	18番						
	三春町		三春町字深作	20番1						
	三春町		三春町字深作	20番2						
	三春町		三春町字深作	20番3						
	三春町		三春町字深作	20番5						
	三春町		三春町字深作	20番6						
	三春町		三春町字深作	21番1						
	三春町		三春町字深作	21番2						
	三春町		三春町字深作	22番1						
	三春町		三春町字深作	22番3						
	三春町		三春町字深作	25番						
	三春町		三春町字深作	26番1						
	三春町		三春町字深作	26番2						
	三春町		三春町字深作	28番1						
	三春町		三春町字深作	29番						
209	三春町	南原工業団地	三春町大字熊耳字南原	1番	0.04	工業団地として造成しており、交通の便も良く、産業集積地となっている。三春町都市計画における工業・準工業地域に位置。	国土利用計画との整合性	0	なし	地域牽引事業を重点的に促進することができるため
	三春町		三春町大字熊耳字南原	8番						
	三春町		三春町大字熊耳字南原	11番2						
	三春町		三春町大字熊耳字南原	11番3						
	三春町		三春町大字熊耳字南原	12番2						
	三春町		三春町大字熊耳字南原	19番2						
	三春町		三春町大字熊耳字南原	20番						
	三春町		三春町大字熊耳字南原	21番						
	三春町		三春町大字熊耳字南原	22番1						
	三春町		三春町大字熊耳字南原	22番3						
	三春町		三春町大字熊耳字南原	23番1						
	三春町		三春町大字熊耳字南原	23番2						
	三春町		三春町大字熊耳字南原	24番1						
	三春町		三春町大字熊耳字南原	24番2						
	三春町		三春町大字熊耳字南原	24番3						
	三春町		三春町大字熊耳字南原	24番4						
	三春町		三春町大字熊耳字南原	25番						
	三春町		三春町大字熊耳字南原	26番						
	三春町		三春町大字熊耳字南原	28番						
	三春町		三春町大字熊耳字南原	29番1						
	三春町		三春町大字熊耳字南原	29番2						
	三春町		三春町大字熊耳字南原	30番						
	三春町		三春町大字熊耳字南原	34番1						
	三春町		三春町大字熊耳字南原	35番						
	三春町		三春町大字熊耳字南原	36番1						
	三春町		三春町大字熊耳字南原	36番2						
	三春町		三春町大字熊耳字南原	37番						
	三春町		三春町大字熊耳字南原	38番1						
	三春町		三春町大字熊耳字南原	38番2						
	三春町		三春町大字熊耳字南原	38番3						
	三春町		三春町大字熊耳字南原	39番1						
	三春町		三春町大字熊耳字南原	39番2						
	三春町		三春町大字熊耳字南原	40番1						
	三春町		三春町大字熊耳字南原	40番2						
	三春町		三春町大字熊耳字南原	41番1						
	三春町		三春町大字熊耳字南原	41番3						
	三春町		三春町大字熊耳字南原	42番						
	三春町		三春町大字熊耳字南原	43番1						
	三春町		三春町大字熊耳字南原	43番2						
	三春町		三春町大字熊耳字南原	45番						
	三春町		三春町大字熊耳字南原	48番2						
	三春町		三春町大字熊耳字南原	48番3						
	三春町		三春町大字熊耳字南原	48番4						
	三春町		三春町大字熊耳字南原	49番2						
	三春町		三春町大字熊耳字南原	50番2						
	三春町		三春町大字熊耳字南原	50番3						
	三春町		三春町大字熊耳字南原	51番1						
	三春町		三春町大字熊耳字南原	51番2						
	三春町		三春町大字熊耳字南原	52番1						
	三春町		三春町大字熊耳字南原	52番2						
	三春町		三春町大字熊耳字南原	52番3						
	三春町		三春町大字熊耳字南原	53番1						
	三春町		三春町大字熊耳字南原	53番2						
	三春町		三春町大字熊耳字南原	53番5						
	三春町		三春町大字熊耳字南原	53番6						
	三春町		三春町大字熊耳字南原	53番7						
	三春町		三春町大字熊耳字南原	53番8						
	三春町		三春町大字熊耳字南原	53番9						
	三春町		三春町大字熊耳字南原	54番1						
	三春町		三春町大字熊耳字南原	54番2						
	三春町		三春町大字熊耳字南原	56番1						
	三春町		三春町大字熊耳字南原	56番2						
	三春町		三春町大字熊耳字南原	56番3						
	三春町		三春町大字熊耳字南原	57番1						
	三春町		三春町大字熊耳字南原	57番2						
	三春町		三春町大字熊耳字南原	57番3						

番号	市町村	箇　所　名	地　　　名	地番	面積（ｈａ）	地域の概況及びインフラの整備状況	土地利用関係の諸計画との関係	農用地区域面積（ｈａ）	市街化調整区域	区域設定の理由
	三春町		三春町大字熊耳字南原	58番1						
	三春町		三春町大字熊耳字南原	59番						
	三春町		三春町大字熊耳字南原	60番						
	三春町		三春町大字熊耳字南原	61番1						
	三春町		三春町大字熊耳字南原	61番2						
	三春町		三春町大字熊耳字南原	61番3						
	三春町		三春町大字熊耳字南原	61番4						
	三春町		三春町大字熊耳字南原	61番5						
	三春町		三春町大字熊耳字南原	62番1						
	三春町		三春町大字熊耳字南原	62番2						
	三春町		三春町大字熊耳字南原	62番3						
	三春町		三春町大字熊耳字南原	62番4						
	三春町		三春町大字熊耳字南原	62番5						
	三春町		三春町大字熊耳字南原	65番						
	三春町		三春町大字熊耳字南原	76番1						
	三春町		三春町大字熊耳字南原	76番2						
	三春町		三春町大字熊耳字南原	76番3						
	三春町		三春町大字熊耳字南原	76番4						
	三春町		三春町大字熊耳字南原	77番						
	三春町		三春町大字熊耳字南原	78番						
	三春町		三春町大字熊耳字南原	79番1						
	三春町		三春町大字熊耳字南原	79番2						
	三春町		三春町大字熊耳字南原	79番3						
	三春町		三春町大字熊耳字南原	79番4						
	三春町		三春町大字熊耳字南原	79番5						
	三春町		三春町大字熊耳字南原	79番6						
	三春町		三春町大字熊耳字南原	94番						
	三春町		三春町大字熊耳字南原	95番						
	三春町		三春町大字熊耳字南原	96番						
	三春町		三春町大字熊耳字南原	99番1						
	三春町		三春町大字熊耳字南原	99番2						
	三春町		三春町大字熊耳字南原	106番1						
	三春町		三春町大字熊耳字南原	106番2						
	三春町		三春町大字熊耳字南原	112番						
	三春町		三春町大字熊耳字南原	113番						
	三春町		三春町大字熊耳字南原	119番						
	三春町		三春町大字熊耳字南原	120番1						
	三春町		三春町大字熊耳字南原	120番2						
	三春町		三春町大字熊耳字南原	137番1						
	三春町		三春町大字熊耳字南原	137番3						
	三春町		三春町大字熊耳字南原	139番1						
	三春町		三春町大字熊耳字南原	139番2						
	三春町		三春町大字熊耳字南原	139番4						
	三春町		三春町大字熊耳字南原	146番						
	三春町		三春町大字熊耳字南原	155番						
	三春町		三春町大字熊耳字南原	156番1						
	三春町		三春町大字熊耳字南原	156番2						
	三春町		三春町大字熊耳字南原	157番1						
	三春町		三春町大字熊耳字南原	157番2						
	三春町		三春町大字熊耳字南原	158番1						
	三春町		三春町大字熊耳字南原	158番2						
	三春町		三春町大字熊耳字南原	159番1						
	三春町		三春町大字熊耳字南原	159番2						
	三春町		三春町大字熊耳字南原	160番						
	三春町		三春町大字熊耳字南原	162番						
	三春町		三春町大字熊耳字南原	163番						
	三春町		三春町大字熊耳字南原	164番						
	三春町		三春町大字熊耳字南原	165番						
	三春町		三春町大字熊耳字南原	178番1						
	三春町		三春町大字熊耳字南原	178番2						
	三春町		三春町大字熊耳字南原	178番3						
	三春町		三春町大字熊耳字南原	178番4						
	三春町		三春町大字熊耳字南原	182番1						
	三春町		三春町大字熊耳字南原	183番						
	三春町		三春町大字熊耳字南原	185番						
209	三春町	南原・古内地区	三春町大字熊耳字南原	31番1	0.25	工業団地として造成しており、交通の便も良く、産業集積地となっている。三春町都市計画における工業・準工業地域に位置。	国土利用計画との整合性	0	なし	地域牽引事業を重点的に促進することができるため
	三春町		三春町大字熊耳字南原	31番2						
	三春町		三春町大字熊耳字南原	31番3						
	三春町		三春町大字熊耳字南原	31番4						
	三春町		三春町大字熊耳字南原	31番5						
	三春町		三春町大字熊耳字南原	31番6						
	三春町		三春町大字熊耳字南原	151番						
	三春町		三春町大字熊耳字古内	267番3						
	三春町		三春町大字熊耳字古内	271番						
	三春町		三春町大字熊耳字古内	272番						
	三春町		三春町大字熊耳字古内	273番						
	三春町		三春町大字熊耳字古内	274番						
	三春町		三春町大字熊耳字古内	277番						
	三春町		三春町大字熊耳字古内	252番3						
	三春町		三春町大字熊耳字古内	253番						
	三春町		三春町大字熊耳字古内	254番						
	三春町		三春町大字熊耳字古内	255番						
	三春町		三春町大字熊耳字古内	257番						
	三春町		三春町大字熊耳字古内	257番３						
	三春町		三春町大字熊耳字古内	258番１						
	三春町		三春町大字熊耳字古内	258番２						
	三春町		三春町大字熊耳字古内	259番						
	三春町		三春町大字熊耳字古内	261番						
	三春町		三春町大字熊耳字古内	262番						
	三春町		三春町大字熊耳字古内	264番1						
	三春町		三春町大字熊耳字古内	265番1						
	三春町		三春町大字熊耳字古内	266番1						
	三春町		三春町大字熊耳字古内	266番2						
	三春町		三春町大字熊耳字古内	268番						
	三春町		三春町大字熊耳字古内	269番						
	三春町		三春町大字熊耳字古内	270番						
	三春町		三春町大字熊耳字古内	270番2						
210	三春町	平沢工業団地	三春町大字平沢字白石作	86番1	0.56	工業団地として造成しており、交通の便も良く、産業集積地となっている。三春町都市計画における工業・準工業地域に位置。	国土利用計画との整合性	0	なし	地域牽引事業を重点的に促進することができるため
	三春町		三春町大字平沢字白石作	86番2						
	三春町		三春町大字平沢字白石作	86番3						
	三春町		三春町大字平沢字白石作	86番4						
	三春町		三春町大字平沢字白石作	86番5						
	三春町		三春町大字平沢字白石作	86番6						
	三春町		三春町大字平沢字白石作	86番7						
	三春町		三春町大字平沢字白石作	86番9						
	三春町		三春町大字平沢字白石作	86番13						
	三春町		三春町大字平沢字白石作	86番14						
	三春町		三春町大字平沢字白石作	86番15						
	三春町		三春町大字平沢字広久保	336番1						
	三春町		三春町大字平沢字広久保	336番2						
	三春町		三春町大字平沢字広久保	336番3						
	三春町		三春町大字平沢字広久保	336番8						
	三春町		三春町大字平沢字広久保	336番9						
	三春町		三春町大字平沢字広久保	336番10						
	三春町		三春町大字平沢字広久保	336番13						
	三春町		三春町大字御祭字深田和	126番2						
	三春町		三春町大字御祭字深田和	126番3						
	三春町		三春町大字御祭字深田和	126番4						
	三春町		三春町大字御祭字深田和	126番6						
	三春町		三春町大字御祭字深田和	126番7						
	三春町		三春町大字御祭字深田和	126番8						
	三春町		三春町大字御祭字深田和	126番9						
	三春町		三春町大字御祭字深田和	126番10						
	三春町		三春町大字御祭字深田和	126番11						
	三春町		三春町大字御祭字深田和	126番12						
	三春町		三春町大字御祭字深田和	126番15						
	三春町		三春町大字御祭字深田和	344番2						
	三春町		三春町大字御祭字深田和	344番3						
	三春町		三春町大字御祭字深田和	344番4						
	三春町		三春町大字御祭字深田和	344番5						
	三春町		三春町大字御祭字深田和	587番1						
	三春町		三春町大字御祭字深田和	120番31						
	三春町		三春町大字御祭字深田和	120番35						
211	三春町	八島台地区	三春町字鎌田前	32番1	0.2	立地に必要な土地を広く確保でき、住宅街から離れた位置に立地している。三春町都市計画における工業・準工業地域に位置。	国土利用計画との整合性	0	なし	地域牽引事業を重点的に促進することができるため
	三春町		三春町字鎌田前	32番3						
	三春町		三春町字鎌田前	32番4						
	三春町		三春町字天王前	3番						
	三春町		三春町字天王前	95番						
	三春町		三春町字天王前	96番						

番号	市町村	箇　所　名	地　　名	地番	面積（ｈａ）	地域の概況及びインフラの整備状況	土地利用関係の諸計画との関係	農用地区域面積（ｈａ）	市街化調整区域	区域設定の理由
	三春町		三春町字天王前	97番						
	三春町		三春町字天王下	1番						
	三春町		三春町字天王下	8番						
	三春町		三春町字天王下	9番						
	三春町		三春町字天王下	10番						
	三春町		三春町字天王下	103番						
	三春町		三春町八島台二丁目	1番1						
	三春町		三春町八島台二丁目	1番2						
	三春町		三春町八島台二丁目	1番3						
	三春町		三春町八島台二丁目	1番4						
	三春町		三春町八島台二丁目	1番5						
	三春町		三春町八島台二丁目	1番6						
	三春町		三春町八島台二丁目	1番7						
	三春町		三春町八島台二丁目	1番8						
	三春町		三春町八島台二丁目	1番9						
	三春町		三春町八島台二丁目	1番10						
	三春町		三春町八島台二丁目	1番11						
	三春町		三春町八島台二丁目	1番12						
	三春町		三春町八島台二丁目	1番13						
	三春町		三春町八島台二丁目	1番14						
	三春町		三春町八島台二丁目	1番15						
	三春町		三春町八島台二丁目	1番16						
	三春町		三春町八島台二丁目	1番17						
	三春町		三春町八島台二丁目	1番18						
	三春町		三春町八島台二丁目	1番19						
	三春町		三春町八島台二丁目	1番20						
	三春町		三春町八島台二丁目	1番21						
	三春町		三春町八島台二丁目	1番22						
	三春町		三春町八島台二丁目	1番23						
	三春町		三春町八島台二丁目	1番24						
	三春町		三春町八島台二丁目	2番1						
	三春町		三春町八島台二丁目	2番2						
	三春町		三春町八島台二丁目	4番						
	三春町		三春町八島台二丁目	5番						
	三春町		三春町八島台二丁目	6番						
	三春町		三春町八島台二丁目	7番						
	三春町		三春町八島台二丁目	8番						
	三春町		三春町八島台三丁目	3番1						
	三春町		三春町八島台三丁目	3番2						
	三春町		三春町八島台三丁目	3番3						
	三春町		三春町八島台三丁目	3番4						
	三春町		三春町八島台三丁目	4番1						
	三春町		三春町八島台三丁目	4番2						
	三春町		三春町八島台三丁目	4番3						
	三春町		三春町八島台三丁目	4番4						
	三春町		三春町八島台三丁目	4番5						
	三春町		三春町八島台三丁目	4番6						
	三春町		三春町八島台三丁目	4番7						
	三春町		三春町八島台三丁目	4番8						
	三春町		三春町八島台三丁目	7番						
	三春町		三春町八島台三丁目	8番						
	三春町		三春町八島台三丁目	9番						
212	三春町	熊耳上荒井地区	三春町大字熊耳字上荒井	120番1	0.82	工業団地として造成してあり、交通の便も良く、産業集積地となっている。三春町都市計画における工業・準工業地域に位置。	国土利用計画との整合性	0	なし	地域牽引事業を重点的に促進することができるため
	三春町		三春町大字熊耳字上荒井	125番1						
	三春町		三春町大字熊耳字上荒井	144番1						
	三春町		三春町大字熊耳字上荒井	152番						
	三春町		三春町大字熊耳字上荒井	165番1						
	三春町		三春町大字熊耳字上荒井	183番1						
	三春町		三春町大字熊耳字上荒井	187番1						
	三春町		三春町大字熊耳字上荒井	188番						
	三春町		三春町大字熊耳字上荒井	200番						
	三春町		三春町大字熊耳字上荒井	202番1						
	三春町		三春町大字熊耳字上荒井	202番2						
	三春町		三春町大字熊耳字上荒井	203番						
	三春町		三春町大字熊耳字上荒井	204番						
	三春町		三春町大字熊耳字上荒井	205番						
	三春町		三春町大字熊耳字上荒井	207番1						
	三春町		三春町大字熊耳字上荒井	208番1						
	三春町		三春町大字熊耳字上荒井	208番4						
	三春町		三春町大字熊耳字上荒井	208番5						
	三春町		三春町大字熊耳字上荒井	208番6						
	三春町		三春町大字熊耳字上荒井	209番						
	三春町		三春町大字熊耳字上荒井	210番						
	三春町		三春町大字熊耳字上荒井	211番1						
	三春町		三春町大字熊耳字上荒井	212番1						
	三春町		三春町大字熊耳字上荒井	212番2						
	三春町		三春町大字熊耳字上荒井	324番1						
	三春町		三春町大字熊耳字上荒井	326番2						
	三春町		三春町大字熊耳字上荒井	327番						
	三春町		三春町大字熊耳字上荒井	363番						
	三春町		三春町大字熊耳字上荒井	364番						
	三春町		三春町大字熊耳字大平	9番1						
	三春町		三春町大字熊耳字大平	9番2						
	三春町		三春町大字熊耳字大平	9番3						
	三春町		三春町大字熊耳字大平	136番1						
	三春町		三春町大字熊耳字大平	136番2						
213	三春町	熊耳大原田地区	三春町大字熊耳字大原田	3番1	0.31	工業団地として造成してあり、交通の便も良く、産業集積地となっている。三春町都市計画における工業・準工業地域に位置。	国土利用計画との整合性	0	なし	地域牽引事業を重点的に促進することができるため
	三春町		三春町大字熊耳字大原田	3番2						
	三春町		三春町大字熊耳字大原田	3番3						
	三春町		三春町大字熊耳字大原田	3番4						
	三春町		三春町大字熊耳字大原田	3番5						
	三春町		三春町大字熊耳字大原田	3番6						
	三春町		三春町大字熊耳字大原田	3番7						
	三春町		三春町大字熊耳字大原田	3番8						
	三春町		三春町大字熊耳字大原田	5番1						
	三春町		三春町大字熊耳字大原田	5番2						
	三春町		三春町大字熊耳字大原田	5番3						
	三春町		三春町大字熊耳字大原田	5番4						
	三春町		三春町大字熊耳字大原田	8番1						
	三春町		三春町大字熊耳字大原田	8番3						
	三春町		三春町大字熊耳字大原田	8番4						
	三春町		三春町大字熊耳字大原田	10番						
	三春町		三春町大字熊耳字大原田	17番2						
	三春町		三春町大字熊耳字大原田	17番3						
	三春町		三春町大字熊耳字大原田	20番						
	三春町		三春町大字熊耳字大原田	21番						
	三春町		三春町大字熊耳字大原田	24番						
	三春町		三春町大字熊耳字大原田	25番						
	三春町		三春町大字熊耳字大原田	25番2						
	三春町		三春町大字熊耳字大原田	26番						
	三春町		三春町大字熊耳字大原田	27番						
	三春町		三春町大字熊耳字大原田	28番						
	三春町		三春町大字熊耳字大原田	29番						
	三春町		三春町大字熊耳字大原田	30番						
	三春町		三春町大字熊耳字大原田	31番						
	三春町		三春町大字熊耳字大原田	32番						
	三春町		三春町大字熊耳字大原田	33番						
	三春町		三春町大字熊耳字大原田	34番1						
	三春町		三春町大字熊耳字大原田	34番2						
	三春町		三春町大字熊耳字大原田	35番						
	三春町		三春町大字熊耳字大原田	36番						
	三春町		三春町大字熊耳字大原田	38番1						
	三春町		三春町大字熊耳字大原田	38番2						
	三春町		三春町大字熊耳字大原田	39番1						
	三春町		三春町大字熊耳字大原田	39番2						
	三春町		三春町大字熊耳字大原田	47番1						
	三春町		三春町大字熊耳字大原田	47番3						
	三春町		三春町大字熊耳字大原田	49番1						
	三春町		三春町大字熊耳字大原田	49番2						
	三春町		三春町大字熊耳字大原田	52番1						
	三春町		三春町大字熊耳字大原田	52番2						
	三春町		三春町大字熊耳字大原田	55番1						
	三春町		三春町大字熊耳字大原田	56番1						
	三春町		三春町大字熊耳字大原田	56番2						
	三春町		三春町大字熊耳字大原田	56番3						
	三春町		三春町大字熊耳字大原田	56番4						
	三春町		三春町大字熊耳字大原田	60番1						
	三春町		三春町大字熊耳字大原田	60番2						
	三春町		三春町大字熊耳字大原田	61番1						

番号	市町村	箇　所　名	地　　名	地番	面積（ｈａ）	地域の概況及びインフラの整備状況	土地利用関係の諸計画との関係	農用地区域面積（ｈａ）	市街化調整区域	区域設定の理由
	三春町		三春町大字熊耳字大原田	61番2						
	三春町		三春町大字熊耳字大原田	61番3						
	三春町		三春町大字熊耳字大原田	61番4						
	三春町		三春町大字熊耳字大原田	62番						
	三春町		三春町大字熊耳字大原田	70番１						
	三春町		三春町大字熊耳字大原田	70番２						
	三春町		三春町大字熊耳字大原田	70番3						
	三春町		三春町大字熊耳字大原田	71番１						
	三春町		三春町大字熊耳字大原田	71番２						
	三春町		三春町大字熊耳字大原田	71番３						
	三春町		三春町大字熊耳字大原田	72番１						
	三春町		三春町大字熊耳字大原田	72番２						
	三春町		三春町大字熊耳字大原田	73番						
	三春町		三春町大字熊耳字大原田	74番						
	三春町		三春町大字熊耳字大原田	75番						
	三春町		三春町大字熊耳字大原田	76番						
	三春町		三春町大字熊耳字大原田	77番						
	三春町		三春町大字熊耳字大原田	78番						
	三春町		三春町大字熊耳字大原田	81番						
	三春町		三春町大字熊耳字大原田	82番						
	三春町		三春町大字熊耳字大原田	84番						
	三春町		三春町大字熊耳字大原田	85番						
	三春町		三春町大字熊耳字大原田	86番						
	三春町		三春町大字熊耳字大原田	87番						
	三春町		三春町大字熊耳字大原田	89番						
	三春町		三春町大字熊耳字大原田	90番						
	三春町		三春町大字熊耳字大原田	91番						
	三春町		三春町大字熊耳字大原田	92番						
	三春町		三春町大字熊耳字大原田	93番１						
	三春町		三春町大字熊耳字大原田	94番						
	三春町		三春町大字熊耳字大原田	95番1						
	三春町		三春町大字熊耳字大原田	95番2						
	三春町		三春町大字熊耳字大原田	96番						
	三春町		三春町大字熊耳字大原田	97番1						
	三春町		三春町大字熊耳字大原田	97番2						
	三春町		三春町大字熊耳字大原田	100番						
	三春町		三春町大字熊耳字大原田	101番						
	三春町		三春町大字熊耳字大原田	110番１						
	三春町		三春町大字熊耳字大原田	110番２						
	三春町		三春町大字熊耳字大原田	111番						
	三春町		三春町大字熊耳字大原田	112番						
	三春町		三春町大字熊耳字大原田	113番						
	三春町		三春町大字熊耳字大原田	114番１						
	三春町		三春町大字熊耳字大原田	114番２						
	三春町		三春町大字熊耳字大原田	116番１						
	三春町		三春町大字熊耳字大原田	116番2						
	三春町		三春町大字熊耳字大原田	116番3						
	三春町		三春町大字熊耳字大原田	122番						
	三春町		三春町大字熊耳字大原田	123番						
214	三春町	熊耳平道内地区	三春町大字熊耳字平道内	137番	0.04	工業団地として造成してから、交通の便も良く、産業集積地となっている。三春町都市計画における工業・準工業地域に位置。	国土利用計画との整合性	0.0128	なし	地域牽引事業を重点的に促進することができるため
	三春町		三春町大字熊耳字平道内	138番						
	三春町		三春町大字熊耳字平道内	144番						
	三春町		三春町大字熊耳字平道内	145番						
	三春町		三春町大字熊耳字平道内	198番2						
	三春町		三春町大字熊耳字平道内	201番2						
	三春町		三春町大字熊耳字平道内	207番1						
	三春町		三春町大字熊耳字平道内	207番３						
	三春町		三春町大字熊耳字平道内	228番2						
	三春町		三春町大字熊耳字平道内	231番1						
	三春町		三春町大字熊耳字平道内	231番2						
	三春町		三春町大字熊耳字平道内	233番1						
	三春町		三春町大字熊耳字平道内	233番２						
	三春町		三春町大字熊耳字平道内	233番４						
	三春町		三春町大字熊耳字平道内	233番５						
	三春町		三春町大字熊耳字平道内	234番1						
	三春町		三春町大字熊耳字平道内	235番1						
	三春町		三春町大字熊耳字平道内	235番2						
	三春町		三春町大字熊耳字平道内	236番						
	三春町		三春町大字熊耳字平道内	237番1						
	三春町		三春町大字熊耳字平道内	237番2						
	三春町		三春町大字熊耳字平道内	238番1						
	三春町		三春町大字熊耳字平道内	238番2						
	三春町		三春町大字熊耳字平道内	238番3						
	三春町		三春町大字熊耳字平道内	238番4						
	三春町		三春町大字熊耳字平道内	238番5						
	三春町		三春町大字熊耳字平道内	239番						
	三春町		三春町大字熊耳字平道内	239番２						
	三春町		三春町大字熊耳字平道内	240番						
	三春町		三春町大字熊耳字平道内	241番						
	三春町		三春町大字熊耳字平道内	242番						
	三春町		三春町大字熊耳字平道内	243番						
	三春町		三春町大字熊耳字平道内	244番						
	三春町		三春町大字熊耳字平道内	245番						
	三春町		三春町大字熊耳字平道内	246番				0.0128		
	三春町		三春町大字熊耳字古内	1番1						
	三春町		三春町大字熊耳字古内	19番1						
	三春町		三春町大字熊耳字古内	19番3						
	三春町		三春町大字熊耳字古内	19番4						
	三春町		三春町大字熊耳字古内	281番3						
	三春町		三春町大字熊耳字古内	280番						
215	三春町	担橋地区	三春町担橋一丁目	1番1	0.07	町の中心市街地に隣接しており、高速道路や国道・駅などの交通インフラが整備されている	国土利用計画との整合性	0	なし	地域牽引事業を重点的に促進することができるため
	三春町		三春町担橋一丁目	1番2						
	三春町		三春町担橋一丁目	1番3						
	三春町		三春町担橋一丁目	1番4						
	三春町		三春町担橋一丁目	1番5						
	三春町		三春町担橋一丁目	1番6						
	三春町		三春町担橋一丁目	1番8						
	三春町		三春町担橋一丁目	1番9						
	三春町		三春町担橋一丁目	1番10						
	三春町		三春町担橋一丁目	1番11						
	三春町		三春町担橋一丁目	6番						
	三春町		三春町八島台一丁目	1番1						
	三春町		三春町八島台一丁目	1番2						
	三春町		三春町八島台一丁目	1番3						
	三春町		三春町八島台一丁目	1番5						
	三春町		三春町八島台一丁目	1番6						
	三春町		三春町八島台一丁目	1番7						
	三春町		三春町八島台一丁目	1番8						
	三春町		三春町八島台一丁目	1番9						
	三春町		三春町八島台一丁目	1番10						
	三春町		三春町八島台一丁目	1番11						
	三春町		三春町八島台一丁目	6番						
	三春町		三春町八島台一丁目	7番						
216	三春町	平沢田畑・河原地区	三春町大字平沢字田畑	162番	0.007	町の中心市街地に隣接しており、高速道路や国道・駅などの交通インフラが整備されている	国土利用計画との整合性	0	なし	地域牽引事業を重点的に促進することができるため
	三春町		三春町大字平沢字田畑	169番1						
	三春町		三春町大字平沢字田畑	169番2						
	三春町		三春町大字平沢字田畑	172番1						
	三春町		三春町大字平沢字田畑	175番						
	三春町		三春町大字平沢字田畑	257番						
	三春町		三春町大字平沢字田畑	261番1						
	三春町		三春町大字平沢字田畑	263番						
	三春町		三春町大字平沢字田畑	271番1						
	三春町		三春町大字平沢字田畑	273番						
	三春町		三春町大字平沢字田畑	274番						
	三春町		三春町大字平沢字田畑	275番						
	三春町		三春町大字平沢字田畑	276番						
	三春町		三春町大字平沢字田畑	277番						
	三春町		三春町大字平沢字河原	31番1						
	三春町		三春町大字平沢字河原	33番1						
	三春町		三春町大字平沢字河原	37番1						
	三春町		三春町大字平沢字河原	38番1						
	三春町		三春町大字平沢字河原	45番						
	三春町		三春町大字平沢字河原	46番						
	三春町		三春町大字平沢字河原	47番1						
	三春町		三春町大字平沢字河原	49番						
	三春町		三春町大字平沢字河原	50番1						
217	三春町	八幡町地区	三春町字雁木田	1番	0.01	三春町都市計画の対象地域となっており、国道及び交通インフラが良い立地	国土利用計画との整合性	0	なし	地域牽引事業を重点的に促進することができるため
	三春町		三春町字雁木田	2番2						
	三春町		三春町字雁木田	4番1						

番号	市町村	箇　所　名	地　　名	地番	面積（ｈａ）	地域の概況及びインフラの整備状況	土地利用関係の諸計画との関係	農用地区域面積（ｈａ）	市街化調整区域	区域設定の理由
	三春町		三春町字雁木田	4番2						
	三春町		三春町字雁木田	4番3						
	三春町		三春町字雁木田	4番4						
	三春町		三春町字雁木田	5番1						
	三春町		三春町字雁木田	6番1						
	三春町		三春町字雁木田	144番2						
	三春町		三春町字雁木田	144番4						
	三春町		三春町字鶴蒔田	6番1						
	三春町		三春町字鶴蒔田	6番4						
	三春町		三春町字鶴蒔田	7番1						
	三春町		三春町字鶴蒔田	7番3						
	三春町		三春町字鶴蒔田	8番2						
	三春町		三春町字鶴蒔田	96番1						
	三春町		三春町字鶴蒔田	96番2						
	三春町		三春町字山崎	1番1						
	三春町		三春町字山崎	1番5						
	三春町		三春町字山崎	1番6						
	三春町		三春町字山崎	1番7						
	三春町		三春町字山崎	1番8						
	三春町		三春町字山崎	2番2						
	三春町		三春町字山崎	2番3						
	三春町		三春町字山崎	3番3						
	三春町		三春町字山崎	11番						
	三春町		三春町字山崎	12番2						
	三春町		三春町字山崎	12番3						
	三春町		三春町字山崎	26番2						
	三春町		三春町字山崎	26番4						
	三春町		三春町字山崎	150番1						
	三春町		三春町字山崎	151番1						
	三春町		三春町字山崎	151番2						
	三春町		三春町字山崎	164番						
	三春町		三春町字山崎	170番1						
	三春町		三春町字山崎	170番2						
	三春町		三春町字山崎	170番3						
	三春町		三春町字山崎	170番4						
	三春町		三春町字鎌田前	1番						
	三春町		三春町字鎌田前	2番1						
	三春町		三春町字鎌田前	2番4						
	三春町		三春町字鎌田前	2番5						
	三春町		三春町字鎌田前	3番						
	三春町		三春町字鎌田前	32番2						
	三春町		三春町字鎌田前	32番5						
218	三春町	沼倉地区	三春町大字鷹巣字沼倉	36番	0.9	産業集積地である工業団地に近く、また高速道路や国道が近くにある立地条件。	国土利用計画との整合性	0.2617	なし	地域牽引事業を重点的に促進することができるため
	三春町		三春町大字鷹巣字沼倉	37番						
	三春町		三春町大字鷹巣字沼倉	40番1						
	三春町		三春町大字鷹巣字沼倉	40番4						
	三春町		三春町大字鷹巣字沼倉	40番5						
	三春町		三春町大字鷹巣字昼森	25番						
	三春町		三春町大字貝山字沼倉	11番1						
	三春町		三春町大字貝山字沼倉	21番1						
	三春町		三春町大字貝山字沼倉	321番1						
	三春町		三春町大字貝山字沼倉	321番3						
	三春町		三春町大字貝山字沼倉	321番4						
	三春町		三春町大字貝山字沼倉	321番5						
	三春町		三春町大字貝山字沼倉	322番1						
	三春町		三春町大字貝山字沼倉	323番						
	三春町		三春町大字貝山字沼倉	367番						
	三春町		三春町大字貝山字沼倉	370番15						
	三春町		三春町大字貝山字沼倉	370番16						
	三春町		三春町大字貝山字沼倉	370番17						
	三春町		三春町大字貝山字沼倉	370番18						
	三春町		三春町大字貝山字沼倉	370番19						
	三春町		三春町大字貝山字沼倉	370番20						
	三春町		三春町大字貝山字沼倉	370番21						
	三春町		三春町大字貝山字沼倉	370番22						
	三春町		三春町大字貝山字沼倉	370番23						
	三春町		三春町大字貝山字沼倉	370番24						
	三春町		三春町大字貝山字沼倉	388番				0.1254		
	三春町		三春町大字貝山字沼倉	389番				0.0932		
	三春町		三春町大字貝山字沼倉	390番				0.0431		
	三春町		三春町大字貝山字沼倉	393番						
	三春町		三春町大字貝山字沼倉	398番						
219	三春町	熊耳山之内・神山地区	三春町大字熊耳字山之内	76番地	0.4	産業集積地である工業団地に近く、また高速道路や国道が近くにある立地条件。	国土利用計画との整合性	0.0509	なし	地域牽引事業を重点的に促進することができるため
	三春町		三春町大字熊耳字山之内	140番						
	三春町		三春町大字熊耳字山之内	141番						
	三春町		三春町大字熊耳字山之内	143番						
	三春町		三春町大字熊耳字山之内	144番						
	三春町		三春町大字熊耳字山之内	369番						
	三春町		三春町大字熊耳字山之内	370番						
	三春町		三春町大字熊耳字山之内	371番2						
	三春町		三春町大字熊耳字山之内	377番						
	三春町		三春町大字熊耳字山之内	379番						
	三春町		三春町大字熊耳字山之内	381番						
	三春町		三春町大字熊耳字山之内	402番				0.0509		
	三春町		三春町大字熊耳字山之内	72番１						
	三春町		三春町大字熊耳字神山	72番3						
	三春町		三春町大字熊耳字神山	88番地1						
	三春町		三春町大字熊耳字神山	88番地2						
	三春町		三春町大字熊耳字神山	88番地5						
	三春町		三春町大字熊耳字神山	95番						
	三春町		三春町大字熊耳字神山	97番1						
	三春町		三春町大字熊耳字神山	97番2						
	三春町		三春町大字熊耳字神山	98番						
	三春町		三春町大字熊耳字神山	148番						
	三春町		三春町大字熊耳字神山	150番						
	三春町		三春町大字熊耳字神山	151番						
	三春町		三春町大字熊耳字神山	152番						
	三春町		三春町大字熊耳字神山	153番						
	三春町		三春町大字熊耳字神山	154番1						
	三春町		三春町大字熊耳字神山	154番2						
	三春町		三春町大字熊耳字神山	155番						
	三春町		三春町大字熊耳字神山	156番						
	三春町		三春町大字熊耳字神山	164番1						
	三春町		三春町大字熊耳字神山	164番2						
	三春町		三春町大字熊耳字神山	171番1						
	三春町		三春町大字熊耳字神山	171番2						
	三春町		三春町大字熊耳字神山	173番						
	三春町		三春町大字熊耳字神山	176番						
	三春町		三春町大字熊耳字神山	179番1						
	三春町		三春町大字熊耳字神山	179番2						
	三春町		三春町大字熊耳字神山	179番3						
	三春町		三春町大字熊耳字神山	179番4						
	三春町		三春町大字熊耳字神山	242番						
	三春町		三春町大字熊耳字神山	243番						
	三春町		三春町大字熊耳字神山	244番1						
	三春町		三春町大字熊耳字神山	244番2						
	三春町		三春町大字熊耳字神山	245番						
	三春町		三春町大字熊耳字神山	246番						
	三春町		三春町大字熊耳字神山	247番1						
	三春町		三春町大字熊耳字神山	247番2						
	三春町		三春町大字熊耳字神山	247番3						
	三春町		三春町大字熊耳字神山	248番						
	三春町		三春町大字熊耳字神山	249番						
	三春町		三春町大字熊耳字神山	250番						
	三春町		三春町大字熊耳字神山	251番						
	三春町		三春町大字熊耳字神山	252番						
	三春町		三春町大字熊耳字神山	319番1						
	三春町		三春町大字熊耳字神山	319番2						
	三春町		三春町大字熊耳字神山	343番						
210	三春町	熊耳中田地区	三春町大字熊耳字中田	134番	0.2	産業集積地である工業団地に近く、また高速道路や国道が近くにある立地条件。	国土利用計画との整合性	0.1226	なし	地域牽引事業を重点的に促進することができるため
	三春町		三春町大字熊耳字中田	135番						
	三春町		三春町大字熊耳字中田	137番						
	三春町		三春町大字熊耳字中田	139番						
	三春町		三春町大字熊耳字中田	140番						
	三春町		三春町大字熊耳字中田	141番						
	三春町		三春町大字熊耳字中田	142番						
	三春町		三春町大字熊耳字中田	143番						
	三春町		三春町大字熊耳字中田	144番						
	三春町		三春町大字熊耳字中田	145番1						

番号	市町村	箇　所　名	地　　名	地番	面積（ｈａ）	地域の概況及びインフラの整備状況	土地利用関係の諸計画との関係	農用地区域面積（ｈａ）	市街化調整区域	区域設定の理由
	三春町		三春町大字熊耳字中田	146番						
	三春町		三春町大字熊耳字中田	148番						
	三春町		三春町大字熊耳字中田	157番1						
	三春町		三春町大字熊耳字中田	158番2						
	三春町		三春町大字熊耳字中田	161番1						
	三春町		三春町大字熊耳字中田	162番						
	三春町		三春町大字熊耳字中田	163番						
	三春町		三春町大字熊耳字中田	233番				0.1226		
221	三春町	七草木槻木地区	三春町大字七草木字槻木	22番1	0.25	30分圏内に高速道路が位置していることや、住宅地から離れている立地条件	国土利用計画との整合性	0	なし	地域牽引事業を重点的に促進することができるため
	三春町		三春町大字七草木字槻木	30番						
	三春町		三春町大字七草木字槻木	32番						
	三春町		三春町大字七草木字槻木	37番						
	三春町		三春町大字七草木字槻木	42番1						
	三春町		三春町大字七草木字槻木	42番2						
	三春町		三春町大字七草木字槻木	42番3						
	三春町		三春町大字七草木字槻木	43番						
	三春町		三春町大字七草木字槻木	69番1						
	三春町		三春町大字七草木字槻木	400番						
	三春町		三春町大字七草木字殿作	8番						
	三春町		三春町大字熊耳字大平	19番1						
	三春町		三春町大字熊耳字大平	9番4						
	三春町		三春町大字熊耳字上荒井	199番1						
	三春町		三春町大字熊耳字上荒井	213番						
	三春町		三春町大字熊耳字上荒井	214番1						
	三春町		三春町大字熊耳字上荒井	215番						
	三春町		三春町担橋一丁目	2番8						
	三春町		三春町担橋一丁目	2番9						
	三春町		三春町担橋一丁目	2番10						
	三春町		三春町担橋一丁目	2番20						
	三春町		三春町担橋一丁目	2番21						
	三春町		三春町担橋一丁目	2番22						
	三春町		三春町担橋一丁目	2番23						
	三春町		三春町担橋一丁目	2番24						
	三春町		三春町担橋一丁目	2番25						
	三春町		三春町担橋一丁目	2番26						
	三春町		三春町担橋一丁目	1番12						
	三春町		三春町字深作	19番1						
	三春町		三春町字深作	19番2						
	三春町		三春町字雁木田	2番						
	三春町		三春町字雁木田	148番2						
	三春町		三春町字雁木田	148番3						
	三春町		三春町字山崎	4番1						
	三春町		三春町字山崎	4番4						
	三春町		三春町字山崎	8番						
	三春町		三春町大字平沢字田畑	265番1						
	三春町		三春町大字平沢字田畑	267番						
	三春町		三春町大字平沢字河原	31番5						
	三春町		三春町大字平沢字河原	33番5						
	三春町		三春町大字熊耳字南原	40番3						
	三春町		三春町大字熊耳字南原	40番4						
	三春町		三春町大字熊耳字南原	161番1						
	三春町		三春町大字熊耳字南原	161番2						
	三春町		三春町大字熊耳字平道内	232番1						
	三春町		三春町大字熊耳字平道内	238番6						
	三春町		三春町大字熊耳字平道内	233番3						
	三春町		三春町大字熊耳字南原	2番1						
	三春町		三春町大字熊耳字南原	2番2						
	三春町		三春町大字熊耳字南原	2番8						
	三春町		三春町大字熊耳字南原	4番						
	三春町		三春町大字熊耳字南原	6番1						
	三春町		三春町大字熊耳字中田	123番5						
	三春町		三春町大字熊耳字中田	152番						
	三春町		三春町大字熊耳字中田	152番2						
	三春町		三春町大字熊耳字中田	153番						
	三春町		三春町大字熊耳字南原	179番1						
	三春町		三春町大字熊耳字南原	179番2						
	三春町		三春町大字熊耳字南原	179番3						
	三春町		三春町大字熊耳字南原	180番						
	三春町		三春町大字熊耳字南原	181番						
	三春町		三春町大字熊耳字南原	182番2						
	三春町		三春町大字熊耳字南原	184番						
	三春町		三春町大字熊耳字神山	88番1						
	三春町		三春町大字熊耳字神山	88番2						
	三春町		三春町大字熊耳字神山	88番5						
	三春町		三春町大字熊耳字神山	72番1						
	三春町		三春町大字熊耳字神山	72番2						
	三春町		三春町大字熊耳字神山	88番3						
	三春町		三春町大字熊耳字神山	88番4						
	三春町		三春町大字熊耳字山之内	383番						
	三春町		三春町大字平沢字広久保	336番14						
222	小野町	飯豊農工団地	小野町大字飯豊字二本木	48番	2	磐越自動車道・あぶくま高原道路小野ＩＣへのアクセスが良好な地域である（1.4㎞）	非線引き区域（町内全域）	0	無	新たな企業の進出や産業の集積が見込める区域であるため。
	小野町		小野町大字飯豊字二本木	52番1						
	小野町		小野町大字飯豊字二本木	54番1						
	小野町		小野町大字飯豊字二本木	64番1						
	小野町		小野町大字飯豊字二本木	71番1						
	小野町		小野町大字飯豊字二本木	71番2						
	小野町		小野町大字飯豊字二本木	71番7						
	小野町		小野町大字飯豊字二本木	89番1						
	小野町		小野町大字飯豊字二本木	90番1						
	小野町		小野町大字飯豊字二本木	91番1						
	小野町		小野町大字飯豊字二本木	92番1						
	小野町		小野町大字飯豊字二本木	94番1						
	小野町		小野町大字飯豊字二本木	94番2						
	小野町		小野町大字飯豊字二本木	96番1						
	小野町		小野町大字飯豊字二本木	97番						
	小野町		小野町大字飯豊字二本木	98番1						
	小野町		小野町大字飯豊字二本木	99番						
	小野町		小野町大字飯豊字二本木	99番2						
	小野町		小野町大字飯豊字二本木	99番3						
	小野町		小野町大字飯豊字二本木	100番1						
	小野町		小野町大字飯豊字二本木	100番2						
	小野町		小野町大字飯豊字二本木	101番1						
	小野町		小野町大字飯豊字二本木	101番2						
	小野町		小野町大字飯豊字二本木	102番1						
	小野町		小野町大字飯豊字二本木	102番2						
	小野町		小野町大字飯豊字二本木	112番1						
	小野町		小野町大字飯豊字二本木	115番						
	小野町		小野町大字飯豊字二本木	131番1						
	小野町		小野町大字飯豊字二本木	151番2						
223	小野町	谷津作農工団地	小野町大字谷津作字下中沢	1番1	6	磐越自動車道・あぶくま高原道路小野ＩＣへのアクセスが良好な地域である（3.8㎞）	非線引き区域（町内全域）	0	無	新たな企業の進出や産業の集積が見込める区域であるため。
	小野町		小野町大字谷津作字下中沢	1番2						
	小野町		小野町大字谷津作字下中沢	1番3						
	小野町		小野町大字谷津作字下中沢	1番4						
	小野町		小野町大字谷津作字下中沢	1番5						
	小野町		小野町大字谷津作字下中沢	1番6						
	小野町		小野町大字谷津作字下中沢	1番7						
	小野町		小野町大字谷津作字下中沢	1番8						
	小野町		小野町大字谷津作字下中沢	1番15						
	小野町		小野町大字谷津作字下中沢	2番1						
	小野町		小野町大字谷津作字下中沢	26番1						
	小野町		小野町大字谷津作字下中沢	68番12						
224	小野町	谷津作農工団地	小野町大字谷津作字下中沢	68番21	1	磐越自動車道・あぶくま高原道路小野ＩＣへのアクセスが良好な地域である（3.8㎞）	非線引き区域（町内全域）	0	無	新たな企業の進出や産業の集積が見込める区域であるため。
	小野町		小野町大字谷津作字金掘石	15番3						
	小野町		小野町大字夏井字石戸屋	14番1						
	小野町		小野町大字夏井字石戸屋	14番2						
	小野町		小野町大字夏井字石戸屋	14番3						
	小野町		小野町大字夏井字石戸屋	18番1						
	小野町		小野町大字夏井字石戸屋	77番1						
	小野町		小野町大字夏井字石戸屋	77番2						
	小野町		小野町大字夏井字石戸屋	77番3						

番号	市町村	箇　所　名	地　　名	地番	面積（ｈａ）	地域の概況及びインフラの整備状況	土地利用関係の諸計画との関係	農用地区域面積（ｈａ）	市街化調整区域	区域設定の理由
225	小野町	皮籠石農工団地	小野町大字皮籠石字北ノ内	192番	2	磐越自動車道・あぶくま高原道路小野ＩＣへのアクセスが良好な地域である（2.5㎞）	非線引き区域（町内全域）	0	無	近隣に鶴庭工業団地も整備されており、関連企業等の進出が見込まれるため
	小野町		小野町大字皮籠石字北ノ内	204番1						
	小野町		小野町大字皮籠石字北ノ内	204番5						
	小野町		小野町大字皮籠石字北ノ内	239番						
	小野町		小野町大字皮籠石字北ノ内	240番						
	小野町		小野町大字皮籠石字北ノ内	241番						
	小野町		小野町大字皮籠石字北ノ内	242番						
	小野町		小野町大字皮籠石字北ノ内	243番1						
	小野町		小野町大字皮籠石字大平	22番						
	小野町		小野町大字皮籠石字大平	32番1						
	小野町		小野町大字皮籠石字大平	35番2						
	小野町		小野町大字皮籠石字大平	50番						
	小野町		小野町大字皮籠石字大平	52番						
226	小野町	塩庭農工団地	小野町大字塩庭字向永志田	3番1	2	国道349号線沿いで製造業が集積されている地域であり、国道49号線へのアクセスが良好な地域である	非線引き区域（町内全域）	0	無	新たな企業の進出や産業の集積が見込める区域であるため（空き工場あり）
	小野町		小野町大字塩庭字向永志田	3番22						
	小野町		小野町大字塩庭字向永志田	3番23						
	小野町		小野町大字塩庭字向永志田	3番24						
	小野町		小野町大字塩庭字向永志田	3番25						
	小野町		小野町大字塩庭字向永志田	3番48						
	小野町		小野町大字塩庭字向永志田	3番52						
	小野町		小野町大字塩庭字向永志田	3番53						
	小野町		小野町大字塩庭字向永志田	3番54						
	小野町		小野町大字塩庭字向永志田	3番55						
	小野町		小野町大字塩庭字向永志田	3番57						
	小野町		小野町大字塩庭字向永志田	3番60						
	小野町		小野町大字塩庭字向永志田	3番61						
	小野町		小野町大字塩庭字向永志田	3番62						
	小野町		小野町大字塩庭字向永志田	3番63						
	小野町		小野町大字塩庭字向永志田	3番64						
	小野町		小野町大字塩庭字向永志田	3番65						
	小野町		小野町大字塩庭字向永志田	3番66						
	小野町		小野町大字塩庭字向永志田	3番67						
	小野町		小野町大字塩庭字向永志田	3番68						
	小野町		小野町大字塩庭字向永志田	3番69						
	小野町		小野町大字塩庭字向永志田	3番70						
	小野町		小野町大字塩庭字向永志田	3番71						
	小野町		小野町大字塩庭字向永志田	3番72						
	小野町		小野町大字塩庭字向永志田	3番73						
	小野町		小野町大字塩庭字向永志田	3番74						
	小野町		小野町大字塩庭字向永志田	3番75						
	小野町		小野町大字塩庭字向永志田	3番76						
	小野町		小野町大字塩庭字向永志田	3番78						
	小野町		小野町大字塩庭字向永志田	3番80						
	小野町		小野町大字塩庭字向永志田	3番81						
	小野町		小野町大字塩庭字向永志田	3番82						
	小野町		小野町大字塩庭字向永志田	3番83						
	小野町		小野町大字塩庭字向永志田	3番84						
	小野町		小野町大字塩庭字向永志田	3番87						
	小野町		小野町大字塩庭字向永志田	3番89						
	小野町		小野町大字塩庭字向永志田	3番91						
227	小野町	塩庭農工団地	小野町大字塩庭字向永志田	3番92	1	国道349号線沿いで製造業が集積されている地域であり、国道49号線へのアクセスが良好な地域である	非線引き区域（町内全域）	0	無	新たな企業の進出や産業の集積が見込める区域であるため（空き工場あり）
	小野町		小野町大字塩庭字向永志田	3番93						
	小野町		小野町大字塩庭字向永志田	3番94						
	小野町		小野町大字塩庭字向永志田	3番95						
	小野町		小野町大字塩庭字向永志田	3番96						
	小野町		小野町大字塩庭字向永志田	3番97						
	小野町		小野町大字塩庭字向永志田	4番2						
	小野町		小野町大字上羽出庭字荒神	6番2						
	小野町		小野町大字上羽出庭字荒神	6番4						
	小野町		小野町大字上羽出庭字荒神	6番5						
	小野町		小野町大字上羽出庭字荒神	6番6						
	小野町		小野町大字上羽出庭字荒神	6番7						
	小野町		小野町大字上羽出庭字荒神	6番8						
228	小野町	緑の工業団地①	小野町大字雁股田字沢目木	61番13	1	山林に囲まれているが、国道49号線へのアクセスが良好な地域である	非線引き区域（町内全域）	0	無	新たな企業の進出が見込める区域であるため
	小野町		小野町大字雁股田字沢目木	79番13						
	小野町		小野町大字雁股田字関場	110番3						
	小野町		小野町大字雁股田字関場	110番29						
	小野町		小野町大字雁股田字関場	110番30						
	小野町		小野町大字雁股田字関場	110番31						
229	小野町	緑の工業団地②	小野町大字雁股田字永風	39番1	12	山林に囲まれているが、国道49号線へのアクセスが良好な地域である	非線引き区域（町内全域）	0	無	新たな企業の進出が見込める区域であるため
	小野町		小野町大字雁股田字永風	39番11						
	小野町		小野町大字雁股田字永風	60番1						
	小野町		小野町大字雁股田字永風	60番4						
	小野町		小野町大字雁股田字永風	60番5						
	小野町		小野町大字雁股田字永風	69番						
	小野町		小野町大字雁股田字永風	69番1						
	小野町		小野町大字雁股田字永風	69番2						
	小野町		小野町大字雁股田字永風	70番1						
	小野町		小野町大字雁股田字永風	116番						
230	小野町	鶴庭地区	小野町大字皮籠石字鶴庭	55番1	7	鶴庭工業団地に面している地域であり、磐越自動車道・あぶくま高原道路小野ＩＣへのアクセスが良好な地域である（1.5㎞）	非線引き区域（町内全域）	0	無	近隣に鶴庭工業団地も整備されており、関連企業等の進出が見込まれるため
	小野町		小野町大字皮籠石字鶴庭	55番12						
	小野町		小野町大字皮籠石字鶴庭	55番13						
	小野町		小野町大字皮籠石字鶴庭	55番14						
	小野町		小野町大字皮籠石字鶴庭	55番15						
	小野町		小野町大字皮籠石字鶴庭	55番16						
	小野町		小野町大字皮籠石字鶴庭	55番17						
	小野町		小野町大字皮籠石字鶴庭	55番18						
	小野町		小野町大字皮籠石字鶴庭	55番19						
	小野町		小野町大字皮籠石字鶴庭	55番20						
231	小野町	飯豊天王前地区	小野町大字飯豊字天王前	58番	1	磐越自動車道・あぶくま高原道路小野ＩＣへのアクセスが良好な地域である（4.0㎞）	非線引き区域（町内全域）	0	無	新たな企業の進出が見込める区域であるため
	小野町		小野町大字飯豊字天王前	72番						
	小野町		小野町大字飯豊字天王前	140番3						
232	小野町	浮金原地区	小野町大字浮金字原	289番2	1	磐越自動車道・あぶくま高原道路小野ＩＣへのアクセスが良好な地域である（9.9㎞）	非線引き区域（町内全域）	0	無	新たな企業の進出が見込める区域であるため
	小野町		小野町大字浮金字原	289番3						
	小野町		小野町大字浮金字原	289番4						
	小野町		小野町大字浮金字原	297番30						
	小野町		小野町大字浮金字原	315番8						
	小野町		小野町大字浮金字原	315番9						
233	小野町	谷津作南作地区	小野町大字谷津作字南作	117番2	3	磐越東線小野新町駅も近く、磐越自動車道・あぶくま高原道路小野ＩＣへのアクセスが良好な地域である（4.0㎞）	非線引き区域（町内全域）	0	無	新たな企業の進出が見込める区域であるため
234	小野町	谷津作名馬・下中沢地区	小野町大字谷津作字名馬	62番1	1	磐越東線小野新町駅も近く、磐越自動車道・あぶくま高原道路小野ＩＣへのアクセスが良好な地域である（3.4㎞）	非線引き区域（町内全域）	0	無	新たな企業の進出が見込める区域であるため
	小野町		小野町大字谷津作字名馬	62番12						
	小野町		小野町大字谷津作字名馬	62番13						
	小野町		小野町大字谷津作字下中沢	41番10						
	小野町		小野町大字谷津作字下中沢	41番11						
	小野町		小野町大字谷津作字下中沢	41番12						
	小野町		小野町大字谷津作字下中沢	41番13						

番号	市町村	箇　所　名	地　　名	地番	面積（ｈａ）	地域の概況及びインフラの整備状況	土地利用関係の諸計画との関係	農用地区域面積（ｈａ）	市街化調整区域	区域設定の理由
235	小野町	夏井川除地区	小野町大字夏井字川除	1番3	1	磐越東線小野新町駅も近く、磐越自動車道・あぶくま高原道路小野ＩＣへのアクセスが良好な地域である（4.3㎞）	非線引き区域（町内全域）	0	無	新たな企業の進出が見込める区域であるため
	小野町	夏井川除地区	小野町大字夏井字川除	102番7						
	小野町		小野町大字夏井字川除	102番8						
	小野町		小野町大字夏井字川除	102番14						
	小野町		小野町大字夏井字川除	102番15						
236	小野町	南田原井貢中・南田原井	小野町大字南田原井字貢中	24番	1	磐越東線夏井駅も近く、磐越自動車道・あぶくま高原道路小野ＩＣへのアクセスが良好な地域である（6.5㎞）	非線引き区域（町内全域）	0	無	新たな企業の進出が見込める区域であるため
	小野町		小野町大字南田原井字貢中	29番10						
	小野町		小野町大字南田原井字貢中	29番16						
	小野町		小野町大字南田原井字貢中	35番						
	小野町		小野町大字南田原井字貢中	38番						
	小野町		小野町大字南田原井字貢中	40番						
	小野町		小野町大字南田原井字貢中	42番						
	小野町		小野町大字南田原井字貢中	42番2						
	小野町		小野町大字南田原井字貢中	46番						
	小野町		小野町大字南田原井字南田	41番						
	小野町		小野町大字南田原井字南田	42番						
	小野町		小野町大字南田原井字南田	51番						
	小野町		小野町大字南田原井字南田	184番2						
237	小野町	小野新町中通地区	小野町大字小野新町字中通	48番1	1	町の中心市街地にあり住宅や店舗が多い地域である	非線引き区域（町内全域）	0	無	新たな企業（製造業以外）の進出が見込める区域であるため
	小野町		小野町大字小野新町字中通	48番3						
	小野町		小野町大字小野新町字中通	49番1						
	小野町		小野町大字小野新町字中通	50番1						
	小野町		小野町大字小野新町字中通	51番1						
	小野町		小野町大字小野新町字中通	51番3						
	小野町		小野町大字小野新町字中通	73番						
	小野町		小野町大字小野新町字中通	74番						
	小野町		小野町大字小野新町字中通	75番						
238	小野町	浮金至人久保・吉野辺桟敷地区	小野町大字浮金字至人久保	28番1	2	磐越自動車道・あぶくま高原道路小野ＩＣへのアクセスが良好な地域である（8.1㎞）	非線引き区域（町内全域）	0	無	新たな企業の進出が見込める区域であるため
	小野町		小野町大字浮金字至人久保	29番1						
	小野町		小野町大字浮金字至人久保	52番2						
	小野町		小野町大字浮金字至人久保	55番11						
	小野町		小野町大字浮金字至人久保	55番12						
	小野町		小野町大字浮金字至人久保	55番13						
	小野町		小野町大字浮金字至人久保	55番17						
	小野町		小野町大字浮金字至人久保	55番23						
	小野町		小野町大字浮金字至人久保	55番25						
	小野町		小野町大字浮金字至人久保	55番26						
	小野町		小野町大字浮金字至人久保	55番27						
	小野町		小野町大字吉野辺字桟敷	15番15						
239	小野町	小野新町七合田地区	小野町大字小野新町字七合	31番1	1	中心市街地にも近く、磐越自動車道・あぶくま高原道路小野ＩＣへのアクセスが良好な地域である（2.4㎞）	非線引き区域（町内全域）	0	無	新たな企業の進出が見込める区域であるため
	小野町		小野町大字小野新町字七合	35番1						
240	小野町	飯豊宮ノ下地区	小野町大字飯豊字宮ノ下	3番1	1	磐越自動車道・あぶくま高原道路小野ＩＣへのアクセスが良好な地域である（2.2㎞）	非線引き区域（町内全域）	0	無	新たな企業の進出が見込める区域であるため
	小野町		小野町大字飯豊字宮ノ下	3番2						
	小野町		小野町大字飯豊字宮ノ下	55番						
	小野町		小野町大字飯豊字宮ノ下	57番						
	小野町		小野町大字飯豊字宮ノ下	59番						
	小野町		小野町大字飯豊字宮ノ下	60番						
	小野町		小野町大字飯豊字宮ノ下	61番2						
	小野町		小野町大字飯豊字宮ノ下	62番1						
	小野町		小野町大字飯豊字宮ノ下	63番1						
	小野町		小野町大字飯豊字宮ノ下	126番1						
241	小野町	飯豊呼石地区	小野町大字飯豊字滝平	161番1	4	磐越自動車道・あぶくま高原道路小野ＩＣへのアクセスが良好な地域である（5.9㎞）	非線引き区域（町内全域）	0	無	新たな企業の進出が見込める区域であるため
	小野町		小野町大字飯豊字滝平	165番						
	小野町		小野町大字飯豊字西作	44番1						
	小野町		小野町大字飯豊字行定向	119番						
	小野町		小野町大字飯豊字呼石	51番1						
	小野町		小野町大字飯豊字呼石	51番2						
	小野町		小野町大字飯豊字呼石	51番3						
	小野町		小野町大字飯豊字呼石	61番1						
	小野町		小野町大字飯豊字呼石	61番2						
	小野町		小野町大字小戸神字宮ノ前	404番5						
	小野町		小野町大字小戸神字宮ノ前	419番1						
	小野町		小野町大字小戸神字宮ノ前	430番2						
	小野町		小野町大字小戸神字宮ノ前	439番1						
	小野町		小野町大字小戸神字宮ノ前	441番1						
242	小野町	浮金日影地区	小野町大字浮金字日影	83番86	5	磐越自動車道・あぶくま高原道路小野ＩＣへのアクセスが良好な地域である（6.3㎞）	非線引き区域（町内全域）	0	無	新たな企業の進出が見込める区域であるため
	小野町		小野町大字浮金字日影	83番112						
	小野町		小野町大字浮金字日影	83番113						
	小野町		小野町大字小戸神字宮ノ前	446番3						
243	小野町	塩庭畠井田・池ノ作地区	小野町大字塩庭字池ノ作	116番1	7	山林に囲まれているが、国道349号線へのアクセスが良好な地域である	非線引き区域（町内全域）	0	無	産業の集積が見込める区域であるため
	小野町		小野町大字塩庭字池ノ作	116番2						
	小野町		小野町大字塩庭字池ノ作	147番2						
	小野町		小野町大字塩庭字梅ノ窪	57番2						
244	小野町	塩庭畠井田・池ノ作地区②	小野町大字塩庭字畠井田	2番2	9	山林に囲まれているが、国道349号線へのアクセスが良好な地域である	非線引き区域（町内全域）	0	無	産業の集積が見込める区域であるため
	小野町		小野町大字塩庭字畠井田	2番3						
	小野町		小野町大字塩庭字畠井田	2番4						
	小野町		小野町大字塩庭字畠井田	2番5						
245	小野町	小野山神細田・皮籠石古坊地区	小野町大字小野山神字細田	75番	1	磐越自動車道・あぶくま高原道路小野ＩＣへのアクセスが良好な地域である（4.1㎞）	非線引き区域（町内全域）	0	無	新たな企業の進出が見込める区域であるため
	小野町		小野町大字小野山神字細田	83番1						
	小野町		小野町大字小野山神字細田	84番1						
	小野町		小野町大字小野山神字細田	87番1						
	小野町		小野町大字小野山神字細田	87番3						
	小野町		小野町大字小野山神字細田	88番1						
	小野町		小野町大字小野山神字細田	89番1						
	小野町		小野町大字小野山神字細田	105番1						
	小野町		小野町大字小野山神字細田	105番3						
	小野町		小野町大字小野山神字細田	211番2						
	小野町		小野町大字皮籠石字古坊	56番1						
	小野町		小野町大字皮籠石字古坊	56番2						
	小野町		小野町大字皮籠石字古坊	56番6						
246	小野町	小戸神本南内地区	小野町大字小戸神字本南内	17番	1	旧町立小学校グラウンド 磐越自動車道・あぶくま高原道路小野ＩＣへのアクセスが良好な地域である（4.7㎞）	非線引き区域（町内全域）	0	無	遊休財産の利活用推進
	小野町		小野町大字小戸神字本南内	18番						
	小野町		小野町大字小戸神字本南内	19番						
	小野町		小野町大字小戸神字本南内	71番2						
	小野町		小野町大字小戸神字本南内	337番						
	小野町		小野町大字小戸神字本南内	343番2						
	小野町		小野町大字小戸神字本南内	350番						
247	小野町	上羽出庭辻ノ内地区	小野町大字上羽出庭字辻ノ	123番1	1	旧町立小学校敷地 国道49号線へのアクセスが良好な地域である	非線引き区域（町内全域）	0	無	遊休財産の利活用推進
	小野町		小野町大字塩庭字辻ノ内	9番						

別表2

番号	市町村	箇　所　名	地　　名	地番
37	須賀川市	横山工業団地	横山町	１番
	須賀川市		横山町	２番
	須賀川市		横山町	６番
	須賀川市		横山町	７番１
	須賀川市		横山町	７番２
	須賀川市		横山町	８番１
	須賀川市		横山町	８番２
	須賀川市		横山町	９番
	須賀川市		横山町	１０番１
	須賀川市		横山町	１１番１
	須賀川市		横山町	１２番
	須賀川市		横山町	１３番
	須賀川市		横山町	１４番
	須賀川市		横山町	１５番１
	須賀川市		横山町	１５番２
	須賀川市		横山町	１５番３
	須賀川市		横山町	１５番４
	須賀川市		横山町	１６番
	須賀川市		横山町	１７番
	須賀川市		横山町	１８番
	須賀川市		横山町	１９番１
	須賀川市		横山町	１９番２
	須賀川市		横山町	１９番３
	須賀川市		横山町	２０番
	須賀川市		横山町	２１番
	須賀川市		横山町	２２番１
	須賀川市		横山町	２２番２
	須賀川市		横山町	２３番
	須賀川市		横山町	２４番１
	須賀川市		横山町	２４番２
	須賀川市		横山町	２４番３
	須賀川市		横山町	２４番４
	須賀川市		横山町	２４番６
	須賀川市		横山町	２４番９
	須賀川市		横山町	２４番１０
	須賀川市		横山町	２４番１１
	須賀川市		横山町	２４番１２
	須賀川市		横山町	２５番
	須賀川市		横山町	２６番
	須賀川市		横山町	２７番
	須賀川市		横山町	２８番
	須賀川市		横山町	２９番
	須賀川市		横山町	３０番１
	須賀川市		横山町	３０番２
	須賀川市		横山町	３０番３
	須賀川市		横山町	３０番４
	須賀川市		横山町	３０番５
	須賀川市		横山町	３１番
	須賀川市		横山町	３２番
	須賀川市		横山町	３３番
	須賀川市		横山町	３４番１
	須賀川市		横山町	３４番２
	須賀川市		横山町	３４番３
	須賀川市		横山町	３４番４
	須賀川市		横山町	３４番５
	須賀川市		横山町	３４番６
	須賀川市		横山町	３５番１
	須賀川市		横山町	３５番２

番号	市町村	箇　所　名	地　　名	地番
	須賀川市		横山町	３５番３
	須賀川市		横山町	３５番４
	須賀川市		横山町	３６番
	須賀川市		横山町	３７番
	須賀川市		横山町	３８番１
	須賀川市		横山町	３８番２
	須賀川市		横山町	３９番
	須賀川市		横山町	４０番
	須賀川市		横山町	４１番１
	須賀川市		横山町	４１番２
	須賀川市		横山町	４１番３
	須賀川市		横山町	４２番１
	須賀川市		横山町	４２番２
	須賀川市		横山町	４２番３
	須賀川市		横山町	４３番
	須賀川市		横山町	４４番
	須賀川市		横山町	４５番
	須賀川市		横山町	４６番１
	須賀川市		横山町	４６番２
	須賀川市		横山町	４７番１
	須賀川市		横山町	４７番２
	須賀川市		横山町	４７番３
	須賀川市		横山町	４７番４
	須賀川市		横山町	４８番１
	須賀川市		横山町	４８番２
	須賀川市		横山町	４９番
	須賀川市		横山町	５０番
	須賀川市		横山町	５１番
	須賀川市		横山町	５２番
	須賀川市		横山町	５３番
	須賀川市		横山町	５４番
	須賀川市		横山町	５５番
	須賀川市		横山町	５６番
	須賀川市		横山町	５７番
	須賀川市		横山町	５８番
	須賀川市		横山町	５９番１
	須賀川市		横山町	５９番２
	須賀川市		横山町	５９番３
	須賀川市		横山町	６０番１
	須賀川市		横山町	６０番２
	須賀川市		横山町	６１番
	須賀川市		横山町	６２番１
	須賀川市		横山町	６２番２
	須賀川市		横山町	６２番３
	須賀川市		横山町	６２番４
	須賀川市		横山町	６３番
	須賀川市		横山町	６４番１
	須賀川市		横山町	６４番２
	須賀川市		横山町	６５番
	須賀川市		横山町	６６番
	須賀川市		横山町	６７番
	須賀川市		横山町	６８番
	須賀川市		横山町	６９番
	須賀川市		横山町	７０番
	須賀川市		横山町	７１番１
	須賀川市		横山町	７１番２
	須賀川市		横山町	７２番１
	須賀川市		横山町	７２番２
	須賀川市		横山町	７２番３
	須賀川市		横山町	７３番

番号	市町村	箇　所　名	地　　名	地番
	須賀川市		横山町	７４番
	須賀川市		横山町	７５番１
	須賀川市		横山町	７５番２
	須賀川市		横山町	７６番１
	須賀川市		横山町	７６番２
	須賀川市		横山町	７７番
	須賀川市		横山町	７８番１
	須賀川市		横山町	７８番２
	須賀川市		横山町	７９番
	須賀川市		横山町	８０番
	須賀川市		横山町	８１番１
	須賀川市		横山町	８１番２
	須賀川市		横山町	８１番３
	須賀川市		横山町	８１番４
	須賀川市		横山町	８２番
	須賀川市		横山町	８３番
	須賀川市		横山町	８４番
	須賀川市		横山町	８５番１
	須賀川市		横山町	８６番
	須賀川市		横山町	８７番
	須賀川市		横山町	８８番
	須賀川市		横山町	８９番
	須賀川市		横山町	９０番
	須賀川市		横山町	９１番
	須賀川市		横山町	９２番
	須賀川市		横山町	９３番
	須賀川市		横山町	９４番
	須賀川市		横山町	９５番
	須賀川市		横山町	９６番
	須賀川市		横山町	９７番
	須賀川市		横山町	９８番１
	須賀川市		横山町	９８番２
	須賀川市		横山町	９８番３
	須賀川市		横山町	９８番４
	須賀川市		横山町	９８番５
	須賀川市		横山町	９９番
	須賀川市		横山町	１００番１
	須賀川市		横山町	１００番２
	須賀川市		横山町	１００番３
	須賀川市		横山町	１００番４
	須賀川市		横山町	１００番５
	須賀川市		横山町	１０１番
	須賀川市		横山町	１０２番１
	須賀川市		横山町	１０２番２
	須賀川市		横山町	１０３番１
	須賀川市		横山町	１０４番１
	須賀川市		横山町	１０５番１
	須賀川市		横山町	１０５番２
	須賀川市		横山町	１０５番３
	須賀川市		横山町	１０６番
	須賀川市		横山町	１０７番
	須賀川市		横山町	１０８番
	須賀川市		横山町	１０９番
	須賀川市		横山町	１１０番
	須賀川市		横山町	１１１番
	須賀川市		横山町	１１２番
	須賀川市		横山町	１１３番
	須賀川市		横山町	１１４番
	須賀川市		横山町	１１５番
	須賀川市		横山町	１１６番１

番号	市町村	箇　所　名	地　　名	地番
	須賀川市		横山町	１１６番２
	須賀川市		横山町	１１６番３
	須賀川市		横山町	１１７番１
	須賀川市		横山町	１１７番３
	須賀川市		横山町	１１７番４
	須賀川市		横山町	１１７番７
	須賀川市		横山町	１１８番１
	須賀川市		横山町	１１８番２
	須賀川市		横山町	１１８番３
	須賀川市		横山町	１１９番
	須賀川市		横山町	１２０番
	須賀川市		横山町	１２１番１
	須賀川市		横山町	１２１番２
	須賀川市		横山町	１２２番
	須賀川市		横山町	１２３番
	須賀川市		横山町	１２４番
	須賀川市		横山町	１２５番１
	須賀川市		横山町	１２５番２
	須賀川市		横山町	１２６番
	須賀川市		横山町	１２７番
	須賀川市		横山町	１２８番
	須賀川市		横山町	１２９番
	須賀川市		横山町	１３０番
	須賀川市		横山町	１３１番
	須賀川市		横山町	１３２番
	須賀川市		横山町	１３３番１
	須賀川市		横山町	１３３番２
	須賀川市		横山町	１３４番
	須賀川市		横山町	１３５番
	須賀川市		横山町	１３６番１
	須賀川市		横山町	１３６番２
	須賀川市		横山町	１３７番
	須賀川市		横山町	１３８番
	須賀川市		横山町	１３９番
	須賀川市		横山町	１４０番
	須賀川市		横山町	１４１番
	須賀川市		横山町	１４２番
	須賀川市		横山町	１４３番
	須賀川市		横山町	１４４番
38	須賀川市	北部工業団地	森宿字御膳田	１番９
	須賀川市		森宿字御膳田	１番１０
	須賀川市		森宿字御膳田	１番１１
	須賀川市		森宿字御膳田	１番１２
	須賀川市		森宿字御膳田	１番１３
	須賀川市		森宿字御膳田	１番１４
	須賀川市		森宿字御膳田	１番１６
	須賀川市		森宿字舘ノ下	１番１
	須賀川市		森宿字舘ノ下	１番１３
	須賀川市		森宿字舘ノ下	１番１４
	須賀川市		森宿字舘ノ下	１番１５
	須賀川市		森宿字道久	１番２０
	須賀川市		森宿字道久	１番２１
	須賀川市		森宿字道久	１番２２
	須賀川市		森宿字道久	１番２３
	須賀川市		森宿字道久	１番２４
	須賀川市		森宿字道久	１番２５
	須賀川市		森宿字道久	１番２６
	須賀川市		森宿字道久	１９番９
	須賀川市		森宿字道久	１９番１１
	須賀川市		森宿字道久	１９番１２

番号	市町村	箇　所　名	地　　名	地番
	須賀川市		森宿字道久	１９番１３
	須賀川市		森宿字道久	１９番１９
	須賀川市		森宿字道久	１９番２０
	須賀川市		森宿字道久	１９番２１
	須賀川市		森宿字道久	１９番２２
	須賀川市		森宿字道久	３４番
	須賀川市		森宿字道久	３５番
	須賀川市		森宿字道久	３６番
39	須賀川市	南部工業団地	前田川扇町	１番
	須賀川市		前田川扇町	２番
	須賀川市		前田川扇町	３番
	須賀川市		前田川扇町	１１番
	須賀川市		前田川扇町	１６番
40	須賀川市	越久工業団地	越久字四升蒔	１１０番２
	須賀川市		越久字下田	５１番７
	須賀川市		越久字下田	７０番１
	須賀川市		越久字下田	７０番７
	須賀川市		越久字下田	７０番１２
	須賀川市		越久字下田	７１番６
	須賀川市		越久字下田	８０番１
	須賀川市		越久字下田	８０番２
	須賀川市		越久字下田	８０番３
	須賀川市		越久字下田	８１番１
	須賀川市		越久字発米	１０番１
	須賀川市		越久字発米	１１番２
	須賀川市		越久字発米	１１番４
	須賀川市		越久字発米	１１番１４
	須賀川市		越久字発米	１１番１５
	須賀川市		越久字発米	１１番１６
	須賀川市		越久字発米	１１番１７
	須賀川市		越久字発米	１２番２
	須賀川市		越久字発米	１９番１
	須賀川市		越久字発米	１９番２
	須賀川市		越久字発米	２６番１
	須賀川市		越久字発米	２６番３
	須賀川市		越久字発米	２６番４
	須賀川市		越久字発米	２６番５
	須賀川市		越久字発米	３３番１
	須賀川市		越久字発米	３３番２
	須賀川市		越久字発米	４５番１
	須賀川市		越久字発米	４５番５
	須賀川市		越久字発米	４５番６
	須賀川市		越久字発米	４６番１
	須賀川市		越久字発米	４６番２
	須賀川市		越久字発米	４６番８
	須賀川市		越久字発米	４６番９
	須賀川市		越久字発米	４６番１０
	須賀川市		越久字発米	４８番９
	須賀川市		越久字発米	４８番１７
41	須賀川市	須賀川テクニカルリサーチガーデン	虹の台	１番１８
	須賀川市		虹の台	５番
	須賀川市		虹の台	６番１
	須賀川市		虹の台	６番３
	須賀川市		虹の台	６番４
	須賀川市		虹の台	６番５
	須賀川市		虹の台	６番８
	須賀川市		虹の台	６番９
	須賀川市		虹の台	６番１０
	須賀川市		虹の台	６番１１
	須賀川市		虹の台	６番１２

番号	市町村	箇　所　名	地　　名	地番
	須賀川市		虹の台	６番１３
	須賀川市		虹の台	６番１４
	須賀川市		虹の台	７番１
	須賀川市		虹の台	８番１
	須賀川市		虹の台	８番２
	須賀川市		虹の台	８番３
	須賀川市		虹の台	９番
	須賀川市		虹の台	１０番１
	須賀川市		虹の台	１０番２
	須賀川市		虹の台	１０番４
	須賀川市		虹の台	１１番１
	須賀川市		虹の台	１１番３
	須賀川市		虹の台	１１番４
	須賀川市		虹の台	１１番５
	須賀川市		虹の台	１１番６
	須賀川市		虹の台	１１番７
	須賀川市		虹の台	１２番
	須賀川市		虹の台	１３番１
	須賀川市		虹の台	１３番２
	須賀川市		虹の台	１４番
	須賀川市		虹の台	１５番１
	須賀川市		虹の台	１５番２
	須賀川市		虹の台	１６番１
	須賀川市		虹の台	１６番２
	須賀川市		虹の台	１７番１
	須賀川市		虹の台	１７番２
	須賀川市		虹の台	１８番１
	須賀川市		虹の台	１８番２
	須賀川市		虹の台	１９番
	須賀川市		虹の台	２０番１
	須賀川市		虹の台	２０番２
	須賀川市		虹の台	２１番１
	須賀川市		虹の台	２１番２
	須賀川市		虹の台	２１番３
	須賀川市		虹の台	２１番４
	須賀川市		虹の台	２１番５
	須賀川市		虹の台	２１番６
	須賀川市		虹の台	２１番７
	須賀川市		虹の台	２１番８
	須賀川市		虹の台	２１番９
	須賀川市		虹の台	２１番１０
	須賀川市		虹の台	２１番１１
	須賀川市		虹の台	２１番１２
	須賀川市		虹の台	２１番１３
	須賀川市		虹の台	２２番１
	須賀川市		虹の台	２２番２
	須賀川市		虹の台	２３番１
	須賀川市		虹の台	２３番２
	須賀川市		虹の台	２４番１
	須賀川市		虹の台	２４番２
	須賀川市		虹の台	２５番
	須賀川市		虹の台	２６番１
	須賀川市		虹の台	２６番２
	須賀川市		虹の台	２６番３
	須賀川市		虹の台	２７番１
	須賀川市		虹の台	２７番２
	須賀川市		虹の台	２８番１
	須賀川市		虹の台	２８番２
	須賀川市		虹の台	２９番１
	須賀川市		虹の台	２９番２

番号	市町村	箇　所　名	地　　名	地番
	須賀川市		虹の台	２９番３
	須賀川市		虹の台	３０番３
	須賀川市		虹の台	３０番４
	須賀川市		虹の台	４３番７
	須賀川市		虹の台	４３番８
	須賀川市		虹の台	４３番９
	須賀川市		虹の台	４３番１０
	須賀川市		虹の台	４８番２
	須賀川市		虹の台	４８番１５
	須賀川市		虹の台	４９番１
	須賀川市		虹の台	５８番７
	須賀川市		虹の台	５８番１１
	須賀川市		虹の台	６５番１９
	須賀川市		虹の台	７３番９
	須賀川市		虹の台	７５番２３
	須賀川市		虹の台	７５番２４
	須賀川市		虹の台	７８番１
	須賀川市		虹の台	７８番６
	須賀川市		虹の台	７８番７
	須賀川市		虹の台	７８番８
	須賀川市		虹の台	７８番１１
	須賀川市		虹の台	７８番１２
	須賀川市		虹の台	７８番１３
	須賀川市		虹の台	７８番１４
	須賀川市		虹の台	７８番１５
	須賀川市		虹の台	８３番１
	須賀川市		虹の台	８３番５
	須賀川市		虹の台	９０番２
	須賀川市		虹の台	９０番１１７
	須賀川市		虹の台	９０番１１８
	須賀川市		虹の台	９０番１２０
	須賀川市		虹の台	９２番２
	須賀川市		虹の台	９２番２０
	須賀川市		虹の台	９２番３９
	須賀川市		虹の台	９２番４２
	須賀川市		虹の台	９２番４３
	須賀川市		虹の台	９２番４４
	須賀川市		虹の台	９２番４８
	須賀川市		虹の台	９２番４９
	須賀川市		虹の台	９２番５０
	須賀川市		虹の台	９４番２
	須賀川市		虹の台	９６番１
	須賀川市		虹の台	９６番３
	須賀川市		虹の台	９９番１
	須賀川市		虹の台	１０１番1
	須賀川市		虹の台	１０１番２
	須賀川市		虹の台	１０５番１
	須賀川市		虹の台	１０８番２
	須賀川市		虹の台	１０８番４
	須賀川市		虹の台	１０９番１０
	須賀川市		虹の台	１１１番１
	須賀川市		虹の台	１１７番５１
	須賀川市		虹の台	１１７番８８
	須賀川市		虹の台	１１７番９０
	須賀川市		虹の台	１１７番９２
	須賀川市		虹の台	１１７番９３
	須賀川市		虹の台	１１７番９４
	須賀川市		虹の台	１２２番１１
	須賀川市		虹の台	１２２番１６
	須賀川市		虹の台	１２２番１７

番号	市町村	箇　所　名	地　　名	地番
	須賀川市		虹の台	１２４番５
	須賀川市		虹の台	２１１番１
	須賀川市		虹の台	２１１番９
	須賀川市		虹の台	２１１番１０
	須賀川市		虹の台	２１９番２
	須賀川市		虹の台	２１９番３
	須賀川市		虹の台	２１９番４
	須賀川市		虹の台	２２７番４
	須賀川市		虹の台	２２７番５
	須賀川市		虹の台	２２９番２
	須賀川市		虹の台	２２９番７
	須賀川市		虹の台	２８１番２
	須賀川市		虹の台	３２９番８
	須賀川市		虹の台	３２９番９
	須賀川市		大栗字鸚鵡石	２４番１３
	須賀川市		大栗字鸚鵡石	２６７番２
	須賀川市		大栗字行貫田	２９７番３
	須賀川市		大栗字鞍掛石	１番１
	須賀川市		大栗字鞍掛石	１番２
	須賀川市		大栗字八合田	１１９番３
	須賀川市		上小山田字雨堤	３４番３８
	須賀川市		上小山田字雨堤	３４番４６
	須賀川市		上小山田字雨堤	３４番６８
42	須賀川市	長沼第一工業団地	保土原字山伝	１９番２
	須賀川市		保土原字山伝	１９番５
	須賀川市		保土原字山伝	１９番７
	須賀川市		矢田野字四十壇	１番８
	須賀川市		矢田野字四十壇	１番１００
	須賀川市		矢田野字四十壇	１番１０２
	須賀川市		矢田野字四十壇	１番１０３
	須賀川市		矢田野字四十壇	５番２４
	須賀川市		矢田野字上野	１１８番１
	須賀川市		矢田野字上野	１１８番２
	須賀川市		矢田野字上野	１１８番３
	須賀川市		矢田野字上野	１１８番６
	須賀川市		矢田野字上野	１２７番８
43	須賀川市	長沼第二工業団地	掘込字堀切	９３番７
	須賀川市		掘込字堀切	９３番８
	須賀川市		掘込字堀切	９３番２２
	須賀川市		掘込字堀切	１５６番１
	須賀川市		掘込字堀切	１５６番４
	須賀川市		掘込字堀切	１５６番５
	須賀川市		掘込字堀切	１５７番２
	須賀川市		掘込字堀切	１７３番
44	須賀川市	長沼第三工業団地	北横田字蟹沢	４３番４
	須賀川市		北横田字蟹沢	４４番４
	須賀川市		北横田字蟹沢	４７番３
	須賀川市		北横田字蟹沢	５１番１
	須賀川市		北横田字蟹沢	５１番７
	須賀川市		北横田字蟹沢	５１番８
	須賀川市		北横田字陣場	４１番２
	須賀川市		北横田字陣場	４１番３
	須賀川市		北横田字陣場	４４番
	須賀川市		木之崎字入大ヶ久保	１番２
	須賀川市		木之崎字入大ヶ久保	１番３
	須賀川市		木之崎字入大ヶ久保	１番４
	須賀川市		木之崎字入大ヶ久保	１番５
	須賀川市		木之崎字入大ヶ久保	１番６
	須賀川市		木之崎字入大ヶ久保	１番７
	須賀川市		木之崎字入大ヶ久保	１番８

番号	市町村	箇　所　名	地　　名	地番
	須賀川市		木之崎字入大ヶ久保	３番１
	須賀川市		木之崎字入大ヶ久保	３番２
	須賀川市		木之崎字入大ヶ久保	３番３
	須賀川市		木之崎字入大ヶ久保	３番４
	須賀川市		木之崎字入大ヶ久保	３番５
	須賀川市		木之崎字入大ヶ久保	３番６
	須賀川市		木之崎字入大ヶ久保	３番７
	須賀川市		木之崎字入大ヶ久保	２９番１
	須賀川市		木之崎字入大ヶ久保	２９番２
	須賀川市		木之崎字入大ヶ久保	２９番３
	須賀川市		木之崎字入大ヶ久保	２９番４
	須賀川市		木之崎字入大ヶ久保	２９番５
	須賀川市		木之崎字入大ヶ久保	３６番３
	須賀川市		木之崎字入大ヶ久保	３６番４
	須賀川市		木之崎字入大ヶ久保	３６番５
	須賀川市		木之崎字入大ヶ久保	３６番６
	須賀川市		木之崎字入大ヶ久保	４２番
	須賀川市		木之崎字入大ヶ久保	６０番１
	須賀川市		木之崎字入大ヶ久保	６０番２
	須賀川市		木之崎字入大ヶ久保	６０番３
	須賀川市		木之崎字入大ヶ久保	６０番４
	須賀川市		木之崎字入大ヶ久保	６３番１
	須賀川市		木之崎字入大ヶ久保	６３番２
	須賀川市		木之崎字入大ヶ久保	６５番１
	須賀川市		木之崎字入大ヶ久保	６５番２
	須賀川市		木之崎字入大ヶ久保	６６番２
	須賀川市		木之崎字入大ヶ久保	６６番３
	須賀川市		木之崎字入大ヶ久保	６６番４
	須賀川市		木之崎字入大ヶ久保	６６番５
	須賀川市		木之崎字入大ヶ久保	６６番６
	須賀川市		木之崎字入大ヶ久保	６６番７
	須賀川市		木之崎字入大ヶ久保	６６番８
	須賀川市		木之崎字入大ヶ久保	６６番９
	須賀川市		木之崎字入大ヶ久保	６６番１０
	須賀川市		木之崎字大ヶ久保	９番２
	須賀川市		木之崎字大ヶ久保	９番３
	須賀川市		木之崎字大ヶ久保	９番４
	須賀川市		木之崎字大ヶ久保	９番５
	須賀川市		木之崎字大ヶ久保	９番６
	須賀川市		木之崎字大ヶ久保	９番７
	須賀川市		木之崎字大ヶ久保	９番８
	須賀川市		木之崎字大ヶ久保	９番９
	須賀川市		木之崎字大ヶ久保	２４番４
	須賀川市		木之崎字大ヶ久保	２４番５
	須賀川市		木之崎字大ヶ久保	２４番６
	須賀川市		木之崎字大ヶ久保	５６番
	須賀川市		木之崎字大ヶ久保	７９番１
	須賀川市		木之崎字大ヶ久保	７９番３
	須賀川市		木之崎字大ヶ久保	２２９番３
	須賀川市		木之崎字大ヶ久保	２２９番６
	須賀川市		木之崎字大ヶ久保	２２９番７
	須賀川市		木之崎字大ヶ久保	２３０番３
	須賀川市		木之崎字石切山	１番１
	須賀川市		木之崎字石切山	１番２
	須賀川市		木之崎字石切山	１番３
	須賀川市		木之崎字石切山	１番４
	須賀川市		木之崎字石切山	１番５
	須賀川市		木之崎字石切山	１番８
	須賀川市		木之崎字石切山	１番９
	須賀川市		木之崎字石切山	１番１０

番号	市町村	箇　所　名	地　　名	地番
	須賀川市		木之崎字石切山	１番１１
	須賀川市		木之崎字石切山	１番１２
	須賀川市		木之崎字石切山	１番１３
	須賀川市		木之崎字石切山	１番１４
	須賀川市		木之崎字石切山	１番１５
	須賀川市		木之崎字石切山	１番１６
	須賀川市		木之崎字石切山	１番１８
	須賀川市		木之崎字石切山	１番２１
	須賀川市		木之崎字石切山	１番２３
	須賀川市		木之崎字石切山	１番２４
	須賀川市		木之崎字石切山	１１４番２
	須賀川市		木之崎字石切山	１１４番３
	須賀川市		木之崎字石切山	１１４番４
	須賀川市		木之崎字石切山	１１５番
	須賀川市		木之崎字岩崎山	１２番１
	須賀川市		木之崎字岩崎山	１２番３
	須賀川市		木之崎字岩崎山	１２番４
	須賀川市		木之崎字岩崎山	１６番３
	須賀川市		木之崎字岩崎山	１７番３
	須賀川市		木之崎字岩崎山	１８番３
	須賀川市		木之崎字岩崎山	１８番６
	須賀川市		木之崎字岩崎山	１８番７
	須賀川市		木之崎字岩崎山	１８番８
	須賀川市		木之崎字岩崎山	１８番９
	須賀川市		木之崎字岩崎山	１８番１０
	須賀川市		木之崎字岩崎山	１８番１１
	須賀川市		木之崎字岩崎山	１８番１２
	須賀川市		木之崎字岩崎山	１８番１３
	須賀川市		木之崎字岩崎山	４８番２
	須賀川市		木之崎字岩崎山	４９番３
	須賀川市		木之崎字岩崎山	４９番４
	須賀川市		木之崎字岩崎山	５２番
	須賀川市		木之崎字岩崎山	５４番
	須賀川市		木之崎字上之山	１番３
	須賀川市		木之崎字岩崎	１番４
	須賀川市		木之崎字岩崎	１番５
	須賀川市		木之崎字岩崎	１８番１
	須賀川市		木之崎字岩崎	１８番２
	須賀川市		木之崎字岩崎	１９番２
	須賀川市		木之崎字岩崎	２０番２
	須賀川市		木之崎字岩崎	２２３番
	須賀川市		横田字松山	２５番２
	須賀川市		横田字松山	２６番
45	須賀川市	茶畑町地区	茶畑町	２５番１
	須賀川市		茶畑町	２５番２
	須賀川市		茶畑町	２５番３
	須賀川市		茶畑町	２５番４
	須賀川市		茶畑町	２６番
	須賀川市		茶畑町	２７番
	須賀川市		茶畑町	２８番
46	須賀川市	館取町地区	館取町	９番１
	須賀川市		館取町	１０番１
	須賀川市		館取町	１１番１
	須賀川市		館取町	１２番
	須賀川市		館取町	１３番
	須賀川市		館取町	１７番
	須賀川市		館取町	１８番
	須賀川市		館取町	１９番
	須賀川市		館取町	２０番
	須賀川市		館取町	２１番

番号	市町村	箇　所　名	地　　名	地番
	須賀川市		館取町	２２番
47	須賀川市	上人坦地区	上人坦	１５７番
	須賀川市		上人坦	１５８番
	須賀川市		上人坦	１５９番
	須賀川市		上人坦	１６０番
	須賀川市		上人坦	１６１番
	須賀川市		上人坦	１６２番
	須賀川市		上人坦	１６３番
	須賀川市		上人坦	１６４番
	須賀川市		上人坦	１６５番
	須賀川市		上人坦	１６６番
	須賀川市		上人坦	１６７番
48	須賀川市	下宿前地区	下宿前	６７番２
	須賀川市		下宿前	６７番３
	須賀川市		下宿前	７１番
	須賀川市		下宿前	７２番
	須賀川市		下宿前	７３番１
	須賀川市		下宿前	１１１番
	須賀川市		下宿前	１３０番
	須賀川市		下宿前	１３１番
	須賀川市		下宿前	１３２番
	須賀川市		下宿前	１３３番
	須賀川市		崩免	１１番
	須賀川市		崩免	１２番１
	須賀川市		崩免	１３番
	須賀川市		崩免	４２番
	須賀川市		崩免	４４番
	須賀川市		崩免	４５番２
	須賀川市		崩免	４５番３
	須賀川市		境免	１番１
	須賀川市		境免	１番２
	須賀川市		境免	１番３
	須賀川市		境免	２番
	須賀川市		境免	４番
	須賀川市		境免	５番
	須賀川市		境免	７番１
	須賀川市		境免	２０番
	須賀川市		境免	２１番
	須賀川市		境免	２２番
	須賀川市		境免	３８番１
	須賀川市		境免	４１番１
	須賀川市		境免	４１番３
	須賀川市		境免	４５番１
	須賀川市		境免	４６番１
	須賀川市		境免	４６番５
	須賀川市		境免	５４番１
	須賀川市		境免	５９番１
	須賀川市		境免	５９番２
	須賀川市		境免	５９番３
	須賀川市		境免	６０番１
	須賀川市		境免	６０番２
	須賀川市		境免	６０番３
	須賀川市		境免	６１番
	須賀川市		境免	６２番１
	須賀川市		境免	６２番２
	須賀川市		境免	６２番３
	須賀川市		境免	６３番
	須賀川市		境免	６４番
	須賀川市		境免	６５番１
	須賀川市		境免	６５番２

番号	市町村	箇　所　名	地　　名	地番
	須賀川市		境免	６５番３
	須賀川市		境免	６５番４
	須賀川市		境免	６５番５
	須賀川市		境免	６５番６
	須賀川市		境免	６６番１
	須賀川市		境免	６６番２
	須賀川市		境免	６６番３
	須賀川市		森宿字苧畑	２番２
	須賀川市		森宿字苧畑	９２番１
	須賀川市		森宿字沖	１番
	須賀川市		森宿字沖	１番２
	須賀川市		森宿字沖	１番３
	須賀川市		森宿字沖	１番４
	須賀川市		森宿字沖	１番６
	須賀川市		森宿字沖	１番７
	須賀川市		森宿字沖	１番８
	須賀川市		森宿字沖	２番１
	須賀川市		森宿字沖	２番５
	須賀川市		森宿字沖	２番７
	須賀川市		森宿字沖	２番８
	須賀川市		森宿字沖	３番１
	須賀川市		森宿字沖	３番５
	須賀川市		森宿字沖	３番６
	須賀川市		森宿字沖	３番７
	須賀川市		森宿字沖	３番８
	須賀川市		森宿字沖	３番９
	須賀川市		森宿字沖	４番
	須賀川市		森宿字沖	５番１
	須賀川市		森宿字沖	５番４
	須賀川市		森宿字沖	７番１
	須賀川市		森宿字沖	７番２
	須賀川市		森宿字沖	７番４
	須賀川市		森宿字沖	７番６
	須賀川市		森宿字沖	８番１
	須賀川市		森宿字沖	８番２
	須賀川市		森宿字沖	８番４
	須賀川市		森宿字沖	８番８
	須賀川市		森宿字沖	８番９
	須賀川市		森宿字沖	８番１０
	須賀川市		森宿字沖	８番１２
	須賀川市		森宿字沖	８番１３
	須賀川市		森宿字沖	８番１４
	須賀川市		森宿字沖	８番１５
	須賀川市		森宿字沖	８番１６
	須賀川市		森宿字沖	８番１７
	須賀川市		森宿字沖	８番１８
	須賀川市		森宿字沖	９番１
	須賀川市		森宿字沖	９番３
	須賀川市		森宿字沖	１０番１
	須賀川市		森宿字沖	１０番３
	須賀川市		森宿字沖	１０番９
	須賀川市		森宿字沖	１０番１１
	須賀川市		森宿字沖	１０番１３
	須賀川市		森宿字沖	１０番１４
	須賀川市		森宿字沖	１２番１
	須賀川市		森宿字沖	１３番１
	須賀川市		森宿字沖	１４番１
	須賀川市		森宿字沖	１４番２
	須賀川市		森宿字沖	１５番１
	須賀川市		森宿字沖	１６番１

番号	市町村	箇　所　名	地　　名	地番
	須賀川市		森宿字沖	１７番１
	須賀川市		森宿字沖	１７番３
	須賀川市		森宿字沖	１７番４
	須賀川市		森宿字沖	２１番
	須賀川市		森宿字沖	２２番
	須賀川市		森宿字沖	４５番１
	須賀川市		森宿字沖	４６番５
	須賀川市		森宿字沖	５４番１
	須賀川市		江持字西河原	１番
	須賀川市		江持字西河原	４７番１
49	須賀川市	森宿地区１	森宿字ウツロ田	１３番２
	須賀川市		森宿字ウツロ田	３８番５
	須賀川市		森宿字ウツロ田	３８番６
	須賀川市		森宿字ウツロ田	３８番７
	須賀川市		森宿字ウツロ田	３８番８
	須賀川市		森宿字ウツロ田	３８番９
	須賀川市		森宿字ウツロ田	３８番１０
	須賀川市		森宿字ウツロ田	３８番１４
	須賀川市		森宿字辰根沢	１２８番１
50	須賀川市	森宿地区２	森宿字ヒジリ田	５０番１
	須賀川市		森宿字ヒジリ田	５０番２
	須賀川市		森宿字ヒジリ田	５１番１
	須賀川市		森宿字ヒジリ田	５２番２
	須賀川市		森宿字ヒジリ田	５２番３
	須賀川市		森宿字ヒジリ田	５４番２
	須賀川市		森宿字御膳田	１０番１
	須賀川市		森宿字御膳田	１１番
	須賀川市		森宿字御膳田	１２番
	須賀川市		森宿字御膳田	１２番２
	須賀川市		森宿字御膳田	１４番２
	須賀川市		森宿字御膳田	２０番
	須賀川市		森宿字御膳田	２１番２
	須賀川市		森宿字御膳田	２７番２
	須賀川市		森宿字御膳田	３８番３
	須賀川市		森宿字御膳田	３９番２
	須賀川市		森宿字御膳田	３９番３
	須賀川市		森宿字御膳田	３９番４
	須賀川市		森宿字御膳田	３９番８
	須賀川市		森宿字御膳田	３９番１３
	須賀川市		森宿字御膳田	４０番
51	須賀川市	森宿地区３	森宿字前川原	２９番１１
	須賀川市		森宿字前川原	３６番２
	須賀川市		森宿字前川原	３６番９
	須賀川市		森宿字前川原	３７番１
	須賀川市		森宿字前川原	４４番１
	須賀川市		森宿字前川原	４９番
	須賀川市		森宿字前川原	５０番
	須賀川市		森宿字前川原	５２番
	須賀川市		森宿字前川原	５３番１
	須賀川市		森宿字前川原	５３番５
	須賀川市		森宿字前川原	５３番６
	須賀川市		森宿字前川原	５３番７
	須賀川市		森宿字前川原	５３番８
	須賀川市		森宿字前川原	５３番９
	須賀川市		森宿字前川原	５３番１０
	須賀川市		森宿字前川原	５３番１３
	須賀川市		森宿字前川原	５４番２
	須賀川市		森宿字前川原	５４番３
	須賀川市		森宿字前川原	５４番４
	須賀川市		森宿字前川原	５４番５

番号	市町村	箇　所　名	地　　名	地番
	須賀川市		森宿字前川原	５５番
	須賀川市		森宿字スウガ窪	１番
	須賀川市		森宿字スウガ窪	２番
	須賀川市		森宿字スウガ窪	４番
	須賀川市		森宿字スウガ窪	５番
	須賀川市		森宿字スウガ窪	６番１
	須賀川市		森宿字スウガ窪	６番８
	須賀川市		森宿字スウガ窪	１５番
	須賀川市		森宿字スウガ窪	１８番
	須賀川市		森宿字スウガ窪	２６番２
	須賀川市		森宿字スウガ窪	２６番５
52	須賀川市	森宿地区４	森宿字スウガ窪	１７番１
	須賀川市		森宿字スウガ窪	１７番５
	須賀川市		森宿字スウガ窪	２１番１
	須賀川市		森宿字スウガ窪	２２番
	須賀川市		森宿字スウガ窪	２３番１
	須賀川市		森宿字スウガ窪	２６番６
53	須賀川市	森宿地区５	森宿字ウツロ田	４番１
	須賀川市		森宿字ウツロ田	４番２
	須賀川市		森宿字ウツロ田	９番
	須賀川市		森宿字ウツロ田	１０番１
	須賀川市		森宿字ウツロ田	１０番２
	須賀川市		森宿字ウツロ田	１０番３
	須賀川市		森宿字ウツロ田	１１番２
	須賀川市		森宿字ウツロ田	４０番８
	須賀川市		森宿字ウツロ田	４０番３９
	須賀川市		森宿字ウツロ田	４０番４９
	須賀川市		森宿字ウツロ田	４３番１
	須賀川市		森宿字ウツロ田	４３番４
	須賀川市		森宿字ウツロ田	４３番９
	須賀川市		森宿字ウツロ田	４３番１１
	須賀川市		森宿字ウツロ田	４３番１２
	須賀川市		森宿字ウツロ田	４３番１３
	須賀川市		森宿字ウツロ田	４３番１４
	須賀川市		森宿字ウツロ田	４３番１５
	須賀川市		森宿字ウツロ田	４３番１８
	須賀川市		森宿字ウツロ田	４３番１９
	須賀川市		森宿字ウツロ田	４４番９
	須賀川市		森宿字ウツロ田	４４番１０
	須賀川市		森宿字ウツロ田	４４番１１
	須賀川市		森宿字ウツロ田	４４番１２
	須賀川市		森宿字ウツロ田	４４番１４
	須賀川市		森宿字ウツロ田	４４番１５
	須賀川市		森宿字ウツロ田	４４番１６
	須賀川市		森宿字ウツロ田	４４番１７
	須賀川市		森宿字ウツロ田	４４番１９
	須賀川市		森宿字ウツロ田	４４番２８
	須賀川市		森宿字ウツロ田	４９番２
	須賀川市		森宿字ウツロ田	４９番３
54	須賀川市	森宿地区６	森宿字安積田	４８番２
	須賀川市		森宿字安積田	４８番９
	須賀川市		森宿字安積田	４８番４８
	須賀川市		森宿字安積田	４８番５０
	須賀川市		森宿字安積田	４８番５２
	須賀川市		森宿字安積田	５０番５
	須賀川市		森宿字安積田	５１番３
	須賀川市		森宿字安積田	５１番５
	須賀川市		森宿字安積田	５１番７
	須賀川市		森宿字安積田	５２番１
	須賀川市		森宿字安積田	５２番２

番号	市町村	箇　所　名	地　　名	地番
	須賀川市		森宿字安積田	１３６番１
	須賀川市		森宿字安積田	１３６番３
	須賀川市		森宿字安積田	１４６番４
	須賀川市		森宿字安積田	１５５番３
55	須賀川市	森宿地区７	森宿字ビワノ首	１４番２
	須賀川市		森宿字ビワノ首	１５番１
	須賀川市		森宿字ビワノ首	１６番３
	須賀川市		森宿字ビワノ首	５９番２
	須賀川市		森宿字ビワノ首	５９番３
	須賀川市		森宿字向日向	７番１
	須賀川市		森宿字向日向	４３番３
	須賀川市		森宿字向日向	４５番１
	須賀川市		森宿字向日向	４５番４
	須賀川市		森宿字向日向	４５番５
56	須賀川市	大桑原地区	大桑原字女夫坂	１番
	須賀川市		大桑原字女夫坂	２番１
	須賀川市		大桑原字女夫坂	３番１
	須賀川市		大桑原字女夫坂	３番３
	須賀川市		大桑原字女夫坂	９番
	須賀川市		大桑原字女夫坂	１１番１
	須賀川市		大桑原字女夫坂	１２番
	須賀川市		大桑原字女夫坂	１３番
	須賀川市		大桑原字女夫坂	１４番
	須賀川市		大桑原字女夫坂	１５番１
	須賀川市		大桑原字女夫坂	１６番１
	須賀川市		大桑原字女夫坂	１７番
	須賀川市		大桑原字女夫坂	１８番
	須賀川市		大桑原字女夫坂	１９番
	須賀川市		大桑原字女夫坂	２０番
	須賀川市		大桑原字女夫坂	２１番
	須賀川市		大桑原字女夫坂	２２番１
	須賀川市		大桑原字女夫坂	２４番１
	須賀川市		大桑原字女夫坂	２４番２
	須賀川市		大桑原字女夫坂	２４番３
	須賀川市		大桑原字女夫坂	２６番１
	須賀川市		大桑原字女夫坂	２６番２
	須賀川市		大桑原字女夫坂	２６番３
57	須賀川市	前田川地区	前田川字宮の前	２０８番１
	須賀川市		前田川字宮の前	２０９番
	須賀川市		前田川字宮の前	２１１番
	須賀川市		前田川字宮の前	２１２番
	須賀川市		前田川字宮の前	２１３番
	須賀川市		前田川字宮の前	２１４番
	須賀川市		前田川字宮の前	２１６番１
	須賀川市		前田川字宮の前	２１７番１
	須賀川市		前田川字宮の前	２１９番２
	須賀川市		前田川字宮の前	２２１番１
	須賀川市		前田川字宮の前	２２２番１
	須賀川市		前田川字宮の前	２２２番２
	須賀川市		前田川字宮の前	２２２番３
	須賀川市		前田川字宮の前	２２２番４
	須賀川市		前田川字宮の前	２２２番５
	須賀川市		前田川字宮の前	２２２番６
	須賀川市		前田川字宮の前	２２３番
	須賀川市		前田川字宮の前	２２５番４
	須賀川市		前田川字宮の前	２６２番２
	須賀川市		前田川字家内神	１６２番１
	須賀川市		前田川字家内神	１６４番１
	須賀川市		前田川字家内神	１６５番１
	須賀川市		前田川字家内神	１６５番２

番号	市町村	箇　所　名	地　　名	地番
	須賀川市		前田川字家内神	１６６番
	須賀川市		前田川字家内神	１６７番
	須賀川市		前田川字家内神	１６８番
	須賀川市		前田川字家内神	１６９番
	須賀川市		前田川字家内神	１７０番２
58	須賀川市	塩田地区１	塩田字中丸木	９９番２
	須賀川市		塩田字中丸木	１０１番１
	須賀川市		塩田字中丸木	１０１番２
	須賀川市		塩田字中丸木	１１０番１
	須賀川市		塩田字中丸木	１１５番１
	須賀川市		塩田字中丸木	１１６番
	須賀川市		塩田字中丸木	１１６番３
	須賀川市		塩田字中丸木	１１７番
59	須賀川市	保土原地区	保土原字中屋敷	３４番１
	須賀川市		保土原字中屋敷	３４番３
	須賀川市		保土原字中屋敷	３８番
	須賀川市		保土原字中屋敷	５２番１
	須賀川市		保土原字中屋敷	５２番３
	須賀川市		保土原字中屋敷	５３番１
	須賀川市		保土原字中屋敷	５３番２
	須賀川市		保土原字中屋敷	５４番１
	須賀川市		保土原字中屋敷	５７番２
	須賀川市		保土原字中屋敷	５７番３
60	須賀川市	滑川地区１	滑川字西山	２４番１
	須賀川市		滑川字西山	２５番２
	須賀川市		滑川字西山	２５番３
	須賀川市		滑川字西山	２６番１
	須賀川市		滑川字西山	２６番３
	須賀川市		滑川字西山	３０番１
	須賀川市		滑川字西山	３０番３
	須賀川市		滑川字西山	３２番１１
	須賀川市		滑川字西山	３２番２２
	須賀川市		滑川字西山	３２番２３
	須賀川市		滑川字西山	３２番２４
	須賀川市		滑川字西山	３３番４
	須賀川市		滑川字西山	７２番
61	須賀川市	田中地区１	田中字境沢	１４３番３５
	須賀川市		田中字境沢	１４３番３６
	須賀川市		田中字境沢	１７５番２
	須賀川市		田中字境沢	１７５番３
	須賀川市		田中字境沢	１７８番１
	須賀川市		田中字境沢	１７８番２
	須賀川市		田中字境沢	１７９番
	須賀川市		田中字境沢	１８０番
	須賀川市		田中字境沢	１８１番
	須賀川市		田中字境沢	１８５番
	須賀川市		田中字境沢	１８６番
	須賀川市		田中字境沢	１８７番
	須賀川市		田中字境沢	１８８番
	須賀川市		田中字境沢	３０２番
	須賀川市		田中字境沢	３０３番１
	須賀川市		田中字念仏坦	１０６番１２
	須賀川市		田中字念仏坦	１０６番１３
	須賀川市		田中字念仏坦	１０６番１４
	須賀川市		田中字念仏坦	１０６番３３
	須賀川市		田中字念仏坦	１０６番８４
	須賀川市		田中字念仏坦	１０６番１０２
62	須賀川市	大栗地区	大栗字池ノ久保	３番
	須賀川市		大栗字池ノ久保	４番２
	須賀川市		大栗字池ノ久保	５１番

番号	市町村	箇　所　名	地　　名	地番
	須賀川市		大栗字池ノ久保	５６番
	須賀川市		大栗字池ノ久保	８５番
	須賀川市		大栗字池ノ久保	２４２番２
	須賀川市		大栗字池ノ久保	２４３番１
	須賀川市		大栗字池ノ久保	２４３番３
	須賀川市		大栗字池ノ久保	２４５番２
	須賀川市		大栗字池ノ久保	２５９番３
	須賀川市		大栗字池ノ久保	２６０番２
	須賀川市		大栗字池ノ久保	２６７番６
	須賀川市		大栗字池ノ久保	２６９番２
	須賀川市		大栗字池ノ久保	２７８番１
	須賀川市		大栗字池ノ久保	２７８番２
	須賀川市		大栗字池ノ久保	２８８番
	須賀川市		大栗字池ノ久保	２８９番２
	須賀川市		大栗字池ノ久保	２９１番
	須賀川市		大栗字池ノ久保	２９３番２
	須賀川市		大栗字池ノ久保	２９４番４２
	須賀川市		大栗字池ノ久保	２９４番６２
	須賀川市		大栗字池ノ久保	２９４番６３
	須賀川市		大栗字池ノ久保	２９４番６４
	須賀川市		大栗字池ノ久保	２９４番７０
	須賀川市		大栗字池ノ久保	２９６番７
63	須賀川市	木之崎地区	木之崎字向原	１０番１
	須賀川市		木之崎字向原	１０番４
	須賀川市		木之崎字向原	１２番５１
	須賀川市		木之崎字向原	２７番１３
	須賀川市		木之崎字向原	２７番１４
	須賀川市		木之崎字向原	２７番８７
	須賀川市		木之崎字向原	２７番９６
64	須賀川市	長沼地区１	長沼字鹿ノ内	２番
	須賀川市		長沼字鹿ノ内	３番
	須賀川市		長沼字鹿ノ内	４番
	須賀川市		長沼字鹿ノ内	５番
	須賀川市		長沼字鹿ノ内	９番
	須賀川市		長沼字鹿ノ内	１５番
	須賀川市		長沼字鹿ノ内	１７番１
	須賀川市		長沼字弥吾山	５９番
	須賀川市		長沼字弥吾山	６２番１
65	須賀川市	長沼地区２	長沼字新池	１番１９
	須賀川市		長沼字寺西	４６番１１
	須賀川市		長沼字寺西	４６番１２
	須賀川市		長沼字寺西	４６番１４
	須賀川市		滝字大新畑	１５番３
66	須賀川市	北横田地区	北横田字杉之内	２１番
	須賀川市		北横田字杉之内	２２番
	須賀川市		北横田字杉之内	２３番１
	須賀川市		北横田字杉之内	２３番２
	須賀川市		北横田字杉之内	２４番１
	須賀川市		北横田字杉之内	２４番２
	須賀川市		北横田字杉之内	２４番３
	須賀川市		北横田字杉之内	２４番４
	須賀川市		北横田字杉之内	２４番５
	須賀川市		北横田字杉之内	２６番
	須賀川市		北横田字杉之内	２６番４
	須賀川市		北横田字杉之内	２７番１
	須賀川市		北横田字杉之内	２７番２
	須賀川市		北横田字杉之内	２９番３
	須賀川市		北横田字杉之内	３０番
	須賀川市		北横田字杉之内	３０番３
	須賀川市		北横田字杉之内	３２番１

番号	市町村	箇　所　名	地　　名	地番
	須賀川市		北横田字杉之内	３２番２
	須賀川市		北横田字杉之内	３２番３
	須賀川市		北横田字杉之内	３２番４
	須賀川市		北横田字杉之内	３２番５
	須賀川市		北横田字杉之内	３２番６
	須賀川市		北横田字杉之内	３３番１
	須賀川市		北横田字杉之内	３４番３
	須賀川市		北横田字杉之内	３７番１
	須賀川市		北横田字杉之内	１６１番
	須賀川市		北横田字杉之内	１６２番
	須賀川市		北横田字杉之内	１６３番
	須賀川市		北横田字杉之内	１６４番
	須賀川市		北横田字大作	１番２
	須賀川市		北横田字大作	３番２
	須賀川市		北横田字大作	３番３
	須賀川市		北横田字大作	５番２
	須賀川市		北横田字大作	５番３
	須賀川市		北横田字大作	６番１
	須賀川市		北横田字大作	６番２
	須賀川市		北横田字大作	７番１
	須賀川市		北横田字大作	７番２
	須賀川市		北横田字大作	１０番
	須賀川市		北横田字大作	１１番
	須賀川市		北横田字大作	１３番１
	須賀川市		北横田字大作	１３番２
	須賀川市		北横田字大作	１４番１
	須賀川市		北横田字大作	１４番３
	須賀川市		北横田字大作	１４番４
	須賀川市		北横田字大作	１６番２
	須賀川市		北横田字大作	１６番３
	須賀川市		北横田字大作	１９番２
	須賀川市		北横田字大作	１９番３
	須賀川市		北横田字大作	２０番２
	須賀川市		北横田字大作	２２番
	須賀川市		北横田字大作	２４番２
	須賀川市		北横田字大作	２４番３
	須賀川市		北横田字大作	２６番２
	須賀川市		北横田字大作	２６番３
	須賀川市		北横田字大作	２６番４
	須賀川市		北横田字大作	２９番２
	須賀川市		北横田字大作	２９番３
	須賀川市		北横田字大作	２９番４
	須賀川市		北横田字大作	３０番１
	須賀川市		北横田字大作	３０番２
	須賀川市		北横田字大作	３０番３
	須賀川市		北横田字大作	１４３番
	須賀川市		北横田字伊ヶ森	３０番２
	須賀川市		北横田字伊ヶ森	３０番３
	須賀川市		北横田字伊ヶ森	３２番１
	須賀川市		北横田字伊ヶ森	３２番２
	須賀川市		北横田字伊ヶ森	３４番１
	須賀川市		北横田字伊ヶ森	３４番２
	須賀川市		北横田字伊ヶ森	３７番２
	須賀川市		北横田字伊ヶ森	３７番４
	須賀川市		北横田字伊ヶ森	３７番５
	須賀川市		北横田字伊ヶ森	４８番２
	須賀川市		北横田字伊ヶ森	４８番３
67	須賀川市	今泉地区１	今泉字並柳	１２番１
	須賀川市		今泉字並柳	１２番２
	須賀川市		今泉字並柳	１２番３

番号	市町村	箇　所　名	地　　名	地番
	須賀川市		今泉字並柳	１２番４
	須賀川市		今泉字並柳	１２番５
	須賀川市		今泉字並柳	１６番
	須賀川市		今泉字並柳	３４番１
	須賀川市		今泉字並柳	３５番１
	須賀川市		今泉字並柳	３６番１
	須賀川市		今泉字並柳	３６番３
	須賀川市		今泉字並柳	３７番
	須賀川市		今泉字並柳	３７番２
	須賀川市		今泉字並柳	３８番
	須賀川市		今泉字並柳	５１番１
	須賀川市		今泉字並柳	５１番３
	須賀川市		今泉字並柳	５２番１
	須賀川市		今泉字並柳	５２番２
	須賀川市		今泉字並柳	６５番７
	須賀川市		今泉字並柳	６５番８
	須賀川市		今泉字並柳	６５番９
68	須賀川市	大久保地区１	大久保字川虫内	１２８番１
	須賀川市		大久保字川虫内	１２９番
	須賀川市		大久保字川虫内	１３０番
	須賀川市		大久保字川虫内	１３３番
	須賀川市		大久保字川虫内	１３３番２
	須賀川市		大久保字川虫内	１３３番３
	須賀川市		大久保字川虫内	１３３番４
	須賀川市		大久保字川虫内	１３３番５
	須賀川市		大久保字川虫内	１３３番６
	須賀川市		大久保字川虫内	１３３番７
	須賀川市		大久保字川虫内	１３３番８
	須賀川市		大久保字川虫内	１３３番９
	須賀川市		大久保字川虫内	１３３番１０
	須賀川市		大久保字川虫内	５２４番
69	須賀川市	大久保地区２	大久保字北田	１６４番１
	須賀川市		大久保字北田	１６４番２
	須賀川市		大久保字北ノ内	１５０番１
	須賀川市		大久保字北ノ内	１５０番３
	須賀川市		大久保字北ノ内	１５１番１
	須賀川市		大久保字北ノ内	１５１番１２
	須賀川市		大久保字北ノ内	１５２番２
	須賀川市		大久保字北ノ内	１５２番３
	須賀川市		大久保字北ノ内	１５２番５
70	須賀川市	卸団地	卸町	１番
	須賀川市		卸町	２番
	須賀川市		卸町	３番
	須賀川市		卸町	４番
	須賀川市		卸町	５番
	須賀川市		卸町	６番
	須賀川市		卸町	７番１
	須賀川市		卸町	７番２
	須賀川市		卸町	８番
	須賀川市		卸町	１１番
	須賀川市		卸町	１２番
	須賀川市		卸町	１３番
	須賀川市		卸町	１４番
	須賀川市		卸町	１５番
	須賀川市		卸町	１６番
	須賀川市		卸町	２１番
	須賀川市		卸町	２２番
	須賀川市		卸町	２３番
	須賀川市		卸町	２４番
	須賀川市		卸町	２５番

番号	市町村	箇　所　名	地　　名	地番
	須賀川市		卸町	２６番
	須賀川市		卸町	２７番
	須賀川市		卸町	３１番
	須賀川市		卸町	３２番
	須賀川市		卸町	３３番
	須賀川市		卸町	３４番
	須賀川市		卸町	３５番
	須賀川市		卸町	３６番
	須賀川市		卸町	３７番
	須賀川市		卸町	３８番
	須賀川市		卸町	３９番
	須賀川市		卸町	４１番
	須賀川市		卸町	４２番
	須賀川市		卸町	４３番
	須賀川市		卸町	４４番
	須賀川市		卸町	４５番
	須賀川市		卸町	４６番
	須賀川市		卸町	５１番
	須賀川市		卸町	５２番
	須賀川市		卸町	５４番
	須賀川市		卸町	５５番
	須賀川市		卸町	５６番
	須賀川市		卸町	５７番１
	須賀川市		卸町	５７番２
	須賀川市		卸町	５８番
	須賀川市		卸町	５９番
	須賀川市		卸町	６０番
71	須賀川市	森宿地区８	森宿字安積田	１番１
	須賀川市		森宿字安積田	１番２
	須賀川市		森宿字安積田	１番３
	須賀川市		森宿字安積田	１番４
	須賀川市		森宿字安積田	１番５
	須賀川市		森宿字安積田	１番６
	須賀川市		森宿字安積田	１番７
	須賀川市		森宿字安積田	１番８
	須賀川市		森宿字安積田	１番９
	須賀川市		森宿字安積田	１番１０
	須賀川市		森宿字安積田	１番１１
	須賀川市		森宿字安積田	１番１２
	須賀川市		森宿字安積田	２番３
	須賀川市		森宿字安積田	３番２
	須賀川市		森宿字安積田	３番３
	須賀川市		森宿字安積田	１８８番１
	須賀川市		森宿字安積田	１８８番４
	須賀川市		森宿字安積田	１８９番１
	須賀川市		森宿字安積田	１８９番１１
	須賀川市		森宿字安積田	１８９番１２
	須賀川市		森宿字安積田	１９１番１
	須賀川市		森宿字安積田	１９１番２
	須賀川市		森宿字安積田	１９２番
	須賀川市		森宿字安積田	１９３番１
	須賀川市		森宿字安積田	１９３番２
	須賀川市		森宿字安積田	１９４番１
	須賀川市		森宿字安積田	１９４番２
	須賀川市		森宿字安積田	１９４番４
	須賀川市		森宿字安積田	１９４番７
	須賀川市		森宿字安積田	１９４番８
	須賀川市		森宿字安積田	１９４番９
	須賀川市		森宿字安積田	１９５番
	須賀川市		森宿字安積田	１９６番

番号	市町村	箇　所　名	地　　名	地番
	須賀川市		森宿字ウツロ坂	６番５
	須賀川市		森宿字ウツロ坂	６番７
	須賀川市		森宿字ウツロ坂	６番８
	須賀川市		森宿字御膳田	１番２
	須賀川市		森宿字御膳田	１番３
	須賀川市		森宿字御膳田	１番５
	須賀川市		森宿字御膳田	１番６
	須賀川市		森宿字御膳田	１番７
	須賀川市		森宿字御膳田	１３番１
	須賀川市		森宿字御膳田	１３番４
	須賀川市		森宿字御膳田	１４番
	須賀川市		森宿字御膳田	１５番
	須賀川市		森宿字御膳田	１６番
	須賀川市		森宿字御膳田	１７番
	須賀川市		森宿字御膳田	１８番
	須賀川市		森宿字御膳田	１９番
	須賀川市		森宿字御膳田	２１番
	須賀川市		森宿字御膳田	２２番
	須賀川市		森宿字御膳田	２３番
	須賀川市		森宿字御膳田	２４番１
	須賀川市		森宿字御膳田	２５番１
	須賀川市		森宿字御膳田	２７番１
	須賀川市		森宿字御膳田	３８番１２
	須賀川市		森宿字御膳田	６５番
	須賀川市		森宿字御膳田	６６番
	須賀川市		森宿字御膳田	６８番
	須賀川市		森宿字御膳田	７８番
	須賀川市		森宿字御膳田	８０番
	須賀川市		森宿字御膳田	８２番
	須賀川市		森宿字御膳田	８３番
	須賀川市		森宿字御膳田	８４番
	須賀川市		森宿字御膳田	８６番
	須賀川市		森宿字白石坂	１番１
	須賀川市		森宿字白石坂	１番３
	須賀川市		森宿字白石坂	１番４
	須賀川市		森宿字白石坂	２番１
	須賀川市		森宿字白石坂	２番４
	須賀川市		森宿字白石坂	２番５
	須賀川市		森宿字白石坂	４番１
	須賀川市		森宿字白石坂	４番９
	須賀川市		森宿字白石坂	４番１１
	須賀川市		森宿字白石坂	４番１２
	須賀川市		森宿字白石坂	４番１３
	須賀川市		森宿字白石坂	９番１２
	須賀川市		森宿字白石坂	１１番３
	須賀川市		森宿字白石坂	１１番７
	須賀川市		森宿字白石坂	１２番１
	須賀川市		森宿字白石坂	１２番３
	須賀川市		森宿字白石坂	１５番
	須賀川市		森宿字白石坂	１７番１
	須賀川市		森宿字白石坂	３２番１
	須賀川市		森宿字白石坂	７４番１
	須賀川市		森宿字白石坂	７４番４
	須賀川市		森宿字白石坂	７４番５
	須賀川市		森宿字関表	１番
	須賀川市		森宿字関表	２番２
	須賀川市		森宿字関表	２番３
	須賀川市		森宿字関表	２番１４
	須賀川市		森宿字関表	５番
	須賀川市		森宿字関表	６番１

番号	市町村	箇　所　名	地　　名	地番
	須賀川市		森宿字関表	６番２
	須賀川市		森宿字関表	６番３
	須賀川市		森宿字関表	７番
	須賀川市		森宿字関表	８番
	須賀川市		森宿字関表	９番
	須賀川市		森宿字関表	１０番１
	須賀川市		森宿字関表	１０番２
	須賀川市		森宿字関表	１１番１
	須賀川市		森宿字関表	１１番２
	須賀川市		森宿字関表	１２番１
	須賀川市		森宿字関表	１３番１
	須賀川市		森宿字関表	１５番３
	須賀川市		森宿字関表	１５番６
	須賀川市		森宿字関表	１５番１１
	須賀川市		森宿字関表	１２７番１
	須賀川市		森宿字関表	１５９番１
	須賀川市		森宿字関表	１５９番３
	須賀川市		森宿字関表	１５９番４
	須賀川市		森宿字関表	１５９番５
	須賀川市		森宿字関表	１５９番８
	須賀川市		森宿字関表	１５９番９
	須賀川市		森宿字関表	１５９番１０
	須賀川市		森宿字関表	１５９番１１
	須賀川市		森宿字関表	１５９番１２
	須賀川市		森宿字関表	１６１番１
	須賀川市		森宿字関表	１６１番２
	須賀川市		森宿字関表	１６１番３
	須賀川市		森宿字関表	１６１番４
	須賀川市		森宿字関表	１６１番５
	須賀川市		森宿字関表	１６２番１
	須賀川市		森宿字関表	１６２番２
	須賀川市		森宿字関表	１６３番１
	須賀川市		森宿字関表	１６３番２
	須賀川市		森宿字舘ノ下	１番２
	須賀川市		森宿字舘ノ下	１番３
	須賀川市		森宿字舘ノ下	１番１６
	須賀川市		森宿字舘ノ下	１番１７
	須賀川市		森宿字舘ノ下	１５番１
	須賀川市		森宿字舘ノ下	１５番３
	須賀川市		森宿字舘ノ下	１５番４
	須賀川市		森宿字舘ノ下	１５番５
	須賀川市		森宿字舘ノ下	１５番１１
	須賀川市		森宿字舘ノ下	１５番１２
	須賀川市		森宿字舘ノ下	１５番１３
	須賀川市		森宿字舘ノ下	２２番１
	須賀川市		森宿字舘ノ下	２２番２
	須賀川市		森宿字舘ノ下	２２番５
	須賀川市		森宿字舘ノ下	２３番１
	須賀川市		森宿字舘ノ下	２３番６
	須賀川市		森宿字舘ノ下	２４番１
	須賀川市		森宿字舘ノ下	２４番２
	須賀川市		森宿字舘ノ下	２４番３
	須賀川市		森宿字舘ノ下	２４番４
	須賀川市		森宿字舘ノ下	２４番１１
	須賀川市		森宿字舘ノ下	２４番１２
	須賀川市		森宿字舘ノ下	２４番１３
	須賀川市		森宿字舘ノ下	２４番１５
	須賀川市		森宿字舘ノ下	２５番１
	須賀川市		森宿字舘ノ下	２５番３
	須賀川市		森宿字舘ノ下	２５番９

番号	市町村	箇　所　名	地　　名	地番
	須賀川市		森宿字舘ノ下	２５番１０
	須賀川市		森宿字舘ノ下	２５番１１
	須賀川市		森宿字舘ノ下	２５番１２
	須賀川市		森宿字舘ノ下	２５番１４
	須賀川市		森宿字舘ノ下	２６番１
	須賀川市		森宿字舘ノ下	２６番５
	須賀川市		森宿字舘ノ下	２７番１
	須賀川市		森宿字舘ノ下	２７番５
	須賀川市		森宿字舘ノ下	２７番６
	須賀川市		森宿字舘ノ下	２７番７
	須賀川市		森宿字舘ノ下	２９番１
	須賀川市		森宿字舘ノ下	２９番２
	須賀川市		森宿字舘ノ下	２９番３
	須賀川市		森宿字舘ノ下	２９番４
	須賀川市		森宿字舘ノ下	３０番１
	須賀川市		森宿字舘ノ下	３１番１
	須賀川市		森宿字舘ノ下	３２番１
	須賀川市		森宿字舘ノ下	３２番２
	須賀川市		森宿字舘ノ下	３２番３
	須賀川市		森宿字舘ノ下	３２番４
	須賀川市		森宿字舘ノ下	３２番５
	須賀川市		森宿字舘ノ下	３３番２
	須賀川市		森宿字舘ノ下	３３番３
	須賀川市		森宿字舘ノ下	３３番４
	須賀川市		森宿字舘ノ下	３３番９
	須賀川市		森宿字舘ノ下	３３番１０
	須賀川市		森宿字舘ノ下	３４番１
	須賀川市		森宿字舘ノ下	３４番２
	須賀川市		森宿字舘ノ下	３４番７
	須賀川市		森宿字舘ノ下	３５番２
	須賀川市		森宿字舘ノ下	３５番９
	須賀川市		森宿字舘ノ下	４１番３
	須賀川市		森宿字舘ノ下	５１番
	須賀川市		森宿字舘ノ下	５２番
	須賀川市		森宿字舘ノ下	５３番
	須賀川市		森宿字舘ノ下	５４番
	須賀川市		森宿字舘ノ下	５５番
	須賀川市		森宿字舘ノ下	５６番
	須賀川市		森宿字舘ノ下	５７番
	須賀川市		森宿字舘ノ下	５８番
	須賀川市		森宿字道久	１番１
	須賀川市		森宿字道久	１番１８
	須賀川市		森宿字道久	１番１９
	須賀川市		森宿字道久	２０番２
	須賀川市		森宿字道久	２０番３
	須賀川市		森宿字道久	２０番６
	須賀川市		森宿字道久	２０番１６
	須賀川市		森宿字道久	２０番１７
	須賀川市		森宿字道久	２０番１８
	須賀川市		森宿字道久	２０番１９
	須賀川市		森宿字道久	２０番２０
	須賀川市		森宿字道久	２７番４
	須賀川市		森宿字道久	３０番５
	須賀川市		森宿字道久	３２番４
	須賀川市		森宿字道久	３９番２
	須賀川市		森宿字ヒジリ田	４９番１
	須賀川市		森宿字ヒジリ田	５４番４
	須賀川市		森宿字ヒジリ田	５４番７
	須賀川市		森宿字ヒジリ田	５４番３０
	須賀川市		森宿字ヒジリ田	５４番３１

番号	市町村	箇　所　名	地　　名	地番
	須賀川市		森宿字ヒジリ田	５４番３２
	須賀川市		森宿字ヒジリ田	５４番４０
	須賀川市		森宿字ヒジリ田	５５番１
	須賀川市		森宿字ヒジリ田	５５番２
	須賀川市		森宿字ヒジリ田	５５番５
	須賀川市		森宿字ビワノ首	３番１
	須賀川市		森宿字ビワノ首	３番５
	須賀川市		森宿字ビワノ首	３番６
	須賀川市		森宿字ビワノ首	４番１
	須賀川市		森宿字ビワノ首	４番２
	須賀川市		森宿字ビワノ首	５番
	須賀川市		森宿字ビワノ首	６番１
	須賀川市		森宿字ビワノ首	６番２
	須賀川市		森宿字ビワノ首	６番３
	須賀川市		森宿字ビワノ首	６番４
	須賀川市		森宿字ビワノ首	７番
	須賀川市		森宿字ビワノ首	８番
	須賀川市		森宿字ビワノ首	９番
	須賀川市		森宿字ビワノ首	１０番
	須賀川市		森宿字ビワノ首	１１番
	須賀川市		森宿字ビワノ首	１２番
	須賀川市		森宿字ビワノ首	１３番
	須賀川市		森宿字ビワノ首	１４番１
	須賀川市		森宿字ビワノ首	１４番３
	須賀川市		森宿字ビワノ首	１４番４
	須賀川市		森宿字ビワノ首	１５番３
	須賀川市		森宿字ビワノ首	１５番４
	須賀川市		森宿字ビワノ首	１５番５
	須賀川市		森宿字ビワノ首	１６番１
	須賀川市		森宿字ビワノ首	１６番４
	須賀川市		森宿字ビワノ首	１６番５
	須賀川市		森宿字ビワノ首	１７番
	須賀川市		森宿字ビワノ首	１８番
	須賀川市		森宿字ビワノ首	１９番
	須賀川市		森宿字ビワノ首	２０番
	須賀川市		森宿字ビワノ首	２１番
	須賀川市		森宿字ビワノ首	２２番
	須賀川市		森宿字ビワノ首	２８番２
	須賀川市		森宿字ビワノ首	２８番３
	須賀川市		森宿字ビワノ首	３０番４
	須賀川市		森宿字ビワノ首	３０番５
	須賀川市		森宿字ビワノ首	３１番２
	須賀川市		森宿字ビワノ首	４３番１
	須賀川市		森宿字ビワノ首	４３番２
	須賀川市		森宿字ビワノ首	５０番２
	須賀川市		森宿字ビワノ首	５０番３
	須賀川市		森宿字ビワノ首	５２番３
	須賀川市		森宿字ビワノ首	５３番
	須賀川市		森宿字ビワノ首	５４番
	須賀川市		森宿字ビワノ首	５５番
	須賀川市		森宿字ビワノ首	５５番１
	須賀川市		森宿字ビワノ首	５６番
	須賀川市		森宿字ビワノ首	５７番１
	須賀川市		森宿字ビワノ首	５７番２
	須賀川市		森宿字ビワノ首	５７番３
	須賀川市		森宿字ビワノ首	５８番２
	須賀川市		森宿字ビワノ首	５９番１
	須賀川市		森宿字向日向	１番
	須賀川市		森宿字向日向	２番
	須賀川市		森宿字向日向	３番

番号	市町村	箇　所　名	地　　名	地番
	須賀川市		森宿字向日向	４番
	須賀川市		森宿字向日向	５番
	須賀川市		森宿字向日向	６番
	須賀川市		森宿字向日向	９番１
	須賀川市		森宿字向日向	９番２
	須賀川市		森宿字向日向	１０番１
	須賀川市		森宿字向日向	４１番１
	須賀川市		森宿字向日向	４１番４
	須賀川市		森宿字向日向	４２番
	須賀川市		森宿字向日向	４３番１
	須賀川市		森宿字向日向	４３番２
	須賀川市		森宿字向日向	４３番５
	須賀川市		森宿字向日向	４３番６
	須賀川市		森宿字向日向	４４番１
	須賀川市		森宿字向日向	４５番２
	須賀川市		森宿字向日向	４５番３
	須賀川市		森宿字向日向	４５番１１
	須賀川市		森宿字向日向	４８番１
	須賀川市		森宿字向日向	４８番３
	須賀川市		森宿字向日向	４８番４
	須賀川市		森宿字向日向	５４番１
	須賀川市		森宿字横見根	１３番２１
	須賀川市		森宿字横見根	１３番２９
	須賀川市		森宿字横見根	１３番４５
	須賀川市		森宿字横見根	１３番８６
	須賀川市		森宿字横見根	１３番８７
	須賀川市		森宿字横見根	１５番１１
	須賀川市		森宿字横見根	１５番１２
	須賀川市		森宿字横見根	１５番１３
	須賀川市		森宿字横見根	１５番１４
	須賀川市		森宿字横見根	１５番１５
	須賀川市		森宿字横見根	２０番２
	須賀川市		森宿字横見根	２１番２
	須賀川市		森宿字横見根	２１番３
	須賀川市		森宿字横見根	２１番４
	須賀川市		森宿字横見根	２１番８
	須賀川市		森宿字横見根	７０番２
	須賀川市		森宿字横見根	７１番６
	須賀川市		森宿字横見根	７４番２
	須賀川市		森宿字横見根	７４番３
	須賀川市		森宿字横見根	７４番４
	須賀川市		森宿字横見根	７４番５
	須賀川市		森宿字横見根	７４番６
	須賀川市		森宿字横見根	７５番１
	須賀川市		森宿字横見根	７５番３
	須賀川市		森宿字横見根	７５番６
	須賀川市		森宿字横見根	７５番１１
	須賀川市		滑川字東町	１３９番１
72	須賀川市	森宿地区９	森宿字安積田	４番１
	須賀川市		森宿字安積田	４番３
	須賀川市		森宿字安積田	５番１
	須賀川市		森宿字安積田	６番１
	須賀川市		森宿字安積田	６番４
	須賀川市		森宿字安積田	６番８
	須賀川市		森宿字安積田	６番１０
	須賀川市		森宿字安積田	６番１１
	須賀川市		森宿字安積田	７番１
	須賀川市		森宿字安積田	７番３
	須賀川市		森宿字安積田	７番４
	須賀川市		森宿字安積田	１１番１

番号	市町村	箇　所　名	地　　名	地番
	須賀川市		森宿字安積田	１１番２
	須賀川市		森宿字安積田	１１番５
	須賀川市		森宿字安積田	１１番７
	須賀川市		森宿字安積田	１３番
	須賀川市		森宿字安積田	１４番１
	須賀川市		森宿字安積田	１８番５
	須賀川市		森宿字安積田	１８番７
	須賀川市		森宿字安積田	１８番８
	須賀川市		森宿字安積田	１８番９
	須賀川市		森宿字安積田	１８番１０
	須賀川市		森宿字安積田	１８番１１
	須賀川市		森宿字安積田	３１番４
	須賀川市		森宿字安積田	３２番３
	須賀川市		森宿字安積田	３２番５
	須賀川市		森宿字安積田	３２番７
	須賀川市		森宿字安積田	３２番８
	須賀川市		森宿字安積田	３２番１２
	須賀川市		森宿字安積田	３８番２
	須賀川市		森宿字安積田	３８番３
	須賀川市		森宿字安積田	３８番４
	須賀川市		森宿字安積田	３８番５
	須賀川市		森宿字安積田	３８番６
	須賀川市		森宿字安積田	３８番１０
	須賀川市		森宿字安積田	３８番１３
	須賀川市		森宿字安積田	３８番１５
	須賀川市		森宿字安積田	３８番１６
	須賀川市		森宿字安積田	３８番１７
	須賀川市		森宿字安積田	３９番
	須賀川市		森宿字安積田	４２番１
	須賀川市		森宿字安積田	４２番２
	須賀川市		森宿字安積田	４２番４
	須賀川市		森宿字安積田	４２番５
	須賀川市		森宿字安積田	４２番６
	須賀川市		森宿字安積田	４２番８
	須賀川市		森宿字安積田	４３番
	須賀川市		森宿字安積田	４４番３
	須賀川市		森宿字安積田	４４番４
	須賀川市		森宿字安積田	４４番５
	須賀川市		森宿字安積田	４６番
	須賀川市		森宿字安積田	４７番１
	須賀川市		森宿字安積田	４７番３
	須賀川市		森宿字安積田	４７番４
	須賀川市		森宿字安積田	４７番６
	須賀川市		森宿字安積田	４７番７
	須賀川市		森宿字安積田	４７番８
	須賀川市		森宿字安積田	４７番１１
	須賀川市		森宿字安積田	４７番１２
	須賀川市		森宿字安積田	４７番１３
	須賀川市		森宿字安積田	４８番１
	須賀川市		森宿字安積田	４８番３
	須賀川市		森宿字安積田	４８番１１
	須賀川市		森宿字安積田	４８番１８
	須賀川市		森宿字安積田	４８番１９
	須賀川市		森宿字安積田	４８番２３
	須賀川市		森宿字安積田	４８番２９
	須賀川市		森宿字安積田	４８番３３
	須賀川市		森宿字安積田	４８番４５
	須賀川市		森宿字安積田	４８番４６
	須賀川市		森宿字安積田	４８番４７
	須賀川市		森宿字安積田	５３番

番号	市町村	箇　所　名	地　　名	地番
	須賀川市		森宿字安積田	５４番１
	須賀川市		森宿字安積田	５４番２
	須賀川市		森宿字安積田	５５番１
	須賀川市		森宿字安積田	５５番２
	須賀川市		森宿字安積田	５５番３
	須賀川市		森宿字安積田	５５番４
	須賀川市		森宿字安積田	５５番５
	須賀川市		森宿字安積田	５５番６
	須賀川市		森宿字安積田	５６番１
	須賀川市		森宿字安積田	５６番５
	須賀川市		森宿字安積田	５６番６
	須賀川市		森宿字安積田	５６番７
	須賀川市		森宿字安積田	５６番１２
	須賀川市		森宿字安積田	５７番３
	須賀川市		森宿字安積田	５７番４
	須賀川市		森宿字安積田	５７番５
	須賀川市		森宿字安積田	５９番１
	須賀川市		森宿字安積田	５９番４
	須賀川市		森宿字安積田	５９番５
	須賀川市		森宿字安積田	５９番６
	須賀川市		森宿字安積田	５９番７
	須賀川市		森宿字安積田	５９番８
	須賀川市		森宿字安積田	５９番９
	須賀川市		森宿字安積田	５９番１０
	須賀川市		森宿字安積田	５９番１１
	須賀川市		森宿字安積田	５９番１２
	須賀川市		森宿字安積田	５９番１３
	須賀川市		森宿字安積田	５９番１４
	須賀川市		森宿字安積田	６０番１
	須賀川市		森宿字安積田	６０番２
	須賀川市		森宿字安積田	６０番３
	須賀川市		森宿字安積田	６０番６
	須賀川市		森宿字安積田	６０番７
	須賀川市		森宿字安積田	６０番８
	須賀川市		森宿字安積田	６１番１
	須賀川市		森宿字安積田	６１番２
	須賀川市		森宿字安積田	６１番３
	須賀川市		森宿字安積田	６１番５
	須賀川市		森宿字安積田	６１番６
	須賀川市		森宿字安積田	６１番７
	須賀川市		森宿字安積田	６１番８
	須賀川市		森宿字安積田	６１番１０
	須賀川市		森宿字安積田	６１番１２
	須賀川市		森宿字安積田	６１番１３
	須賀川市		森宿字安積田	６１番１４
	須賀川市		森宿字安積田	６１番２０
	須賀川市		森宿字安積田	６１番２９
	須賀川市		森宿字安積田	６１番３０
	須賀川市		森宿字安積田	６６番１
	須賀川市		森宿字安積田	６６番２
	須賀川市		森宿字安積田	６６番４
	須賀川市		森宿字安積田	６６番５
	須賀川市		森宿字安積田	６７番１
	須賀川市		森宿字安積田	６７番３
	須賀川市		森宿字安積田	６８番３
	須賀川市		森宿字安積田	６８番１０
	須賀川市		森宿字安積田	６８番１１
	須賀川市		森宿字安積田	６８番１２
	須賀川市		森宿字安積田	６８番１３
	須賀川市		森宿字安積田	６８番１４

番号	市町村	箇　所　名	地　　名	地番
	須賀川市		森宿字安積田	６８番１５
	須賀川市		森宿字安積田	６８番１６
	須賀川市		森宿字安積田	６８番１７
	須賀川市		森宿字安積田	６８番１８
	須賀川市		森宿字安積田	６８番１９
	須賀川市		森宿字安積田	６８番２０
	須賀川市		森宿字安積田	６８番２１
	須賀川市		森宿字安積田	６８番２２
	須賀川市		森宿字安積田	６８番２３
	須賀川市		森宿字安積田	６８番２４
	須賀川市		森宿字安積田	６８番２５
	須賀川市		森宿字安積田	６８番２６
	須賀川市		森宿字安積田	６８番２７
	須賀川市		森宿字安積田	６８番２８
	須賀川市		森宿字安積田	６８番２９
	須賀川市		森宿字安積田	６９番
	須賀川市		森宿字安積田	７０番１
	須賀川市		森宿字安積田	７０番２
	須賀川市		森宿字安積田	７０番４
	須賀川市		森宿字安積田	７０番５
	須賀川市		森宿字安積田	７０番６
	須賀川市		森宿字安積田	７０番７
	須賀川市		森宿字安積田	７０番８
	須賀川市		森宿字安積田	７０番１３
	須賀川市		森宿字安積田	７０番１４
	須賀川市		森宿字安積田	７０番１５
	須賀川市		森宿字安積田	７０番１６
	須賀川市		森宿字安積田	７０番１７
	須賀川市		森宿字安積田	７０番１９
	須賀川市		森宿字安積田	７０番２０
	須賀川市		森宿字安積田	７０番２１
	須賀川市		森宿字安積田	７０番２２
	須賀川市		森宿字安積田	７０番２４
	須賀川市		森宿字安積田	７０番２５
	須賀川市		森宿字安積田	７０番２６
	須賀川市		森宿字安積田	７０番２７
	須賀川市		森宿字安積田	７０番２８
	須賀川市		森宿字安積田	７０番３０
	須賀川市		森宿字安積田	７０番３１
	須賀川市		森宿字安積田	７０番３３
	須賀川市		森宿字安積田	７０番３４
	須賀川市		森宿字安積田	７０番３５
	須賀川市		森宿字安積田	７０番３６
	須賀川市		森宿字安積田	７０番３７
	須賀川市		森宿字安積田	７０番３８
	須賀川市		森宿字安積田	７０番４１
	須賀川市		森宿字安積田	７０番４２
	須賀川市		森宿字安積田	７０番４４
	須賀川市		森宿字安積田	７０番４６
	須賀川市		森宿字安積田	７０番４８
	須賀川市		森宿字安積田	７０番４９
	須賀川市		森宿字安積田	７０番５０
	須賀川市		森宿字安積田	７０番５１
	須賀川市		森宿字安積田	７０番５２
	須賀川市		森宿字安積田	７０番５４
	須賀川市		森宿字安積田	７０番５５
	須賀川市		森宿字安積田	７０番５６
	須賀川市		森宿字安積田	７０番５７
	須賀川市		森宿字安積田	７０番５８
	須賀川市		森宿字安積田	７０番５９

番号	市町村	箇　所　名	地　　名	地番
	須賀川市		森宿字安積田	７０番６１
	須賀川市		森宿字安積田	７０番６２
	須賀川市		森宿字安積田	７０番６３
	須賀川市		森宿字安積田	７０番６４
	須賀川市		森宿字安積田	７０番６５
	須賀川市		森宿字安積田	７０番６６
	須賀川市		森宿字安積田	７０番６７
	須賀川市		森宿字安積田	７０番６９
	須賀川市		森宿字安積田	７０番７２
	須賀川市		森宿字安積田	７０番７３
	須賀川市		森宿字安積田	７０番７４
	須賀川市		森宿字安積田	７０番７５
	須賀川市		森宿字安積田	７０番７６
	須賀川市		森宿字安積田	７０番７７
	須賀川市		森宿字安積田	７０番７８
	須賀川市		森宿字安積田	７０番７９
	須賀川市		森宿字安積田	７０番８０
	須賀川市		森宿字安積田	７０番８３
	須賀川市		森宿字安積田	７０番８４
	須賀川市		森宿字安積田	７０番８５
	須賀川市		森宿字安積田	７０番８６
	須賀川市		森宿字安積田	７０番８７
	須賀川市		森宿字安積田	７０番８８
	須賀川市		森宿字安積田	７０番８９
	須賀川市		森宿字安積田	７０番９０
	須賀川市		森宿字安積田	７０番９１
	須賀川市		森宿字安積田	７０番９２
	須賀川市		森宿字安積田	７０番９３
	須賀川市		森宿字安積田	７０番９４
	須賀川市		森宿字安積田	７０番９５
	須賀川市		森宿字安積田	７０番９６
	須賀川市		森宿字安積田	７０番９７
	須賀川市		森宿字安積田	７０番９８
	須賀川市		森宿字安積田	７０番９９
	須賀川市		森宿字安積田	７０番１００
	須賀川市		森宿字安積田	７０番１０１
	須賀川市		森宿字安積田	７０番１０２
	須賀川市		森宿字安積田	７０番１０３
	須賀川市		森宿字安積田	７０番１０４
	須賀川市		森宿字安積田	７０番１０５
	須賀川市		森宿字安積田	７０番１０６
	須賀川市		森宿字安積田	７０番１０７
	須賀川市		森宿字安積田	７０番１０８
	須賀川市		森宿字安積田	７０番１１４
	須賀川市		森宿字安積田	７０番１１５
	須賀川市		森宿字安積田	７０番１１６
	須賀川市		森宿字安積田	７０番１１７
	須賀川市		森宿字安積田	７０番１１８
	須賀川市		森宿字安積田	７０番１１９
	須賀川市		森宿字安積田	７０番１２０
	須賀川市		森宿字安積田	７０番１２１
	須賀川市		森宿字安積田	７０番１２３
	須賀川市		森宿字安積田	７０番１２６
	須賀川市		森宿字安積田	７０番１３０
	須賀川市		森宿字安積田	７０番１３１
	須賀川市		森宿字安積田	７０番１３２
	須賀川市		森宿字安積田	７０番１３３
	須賀川市		森宿字安積田	７０番１３４
	須賀川市		森宿字安積田	７０番１３５
	須賀川市		森宿字安積田	７０番１３９

番号	市町村	箇　所　名	地　　名	地番
	須賀川市		森宿字安積田	７０番１４０
	須賀川市		森宿字安積田	７０番１４１
	須賀川市		森宿字安積田	７０番１４２
	須賀川市		森宿字安積田	７０番１４４
	須賀川市		森宿字安積田	７０番１４５
	須賀川市		森宿字安積田	７０番１４６
	須賀川市		森宿字安積田	７０番１４７
	須賀川市		森宿字安積田	７０番１４８
	須賀川市		森宿字安積田	７０番１５０
	須賀川市		森宿字安積田	７０番１５１
	須賀川市		森宿字安積田	７０番１５２
	須賀川市		森宿字安積田	７０番１５３
	須賀川市		森宿字安積田	７０番１５４
	須賀川市		森宿字安積田	７０番１５５
	須賀川市		森宿字安積田	７０番１５６
	須賀川市		森宿字安積田	７０番１５８
	須賀川市		森宿字安積田	７０番１６１
	須賀川市		森宿字安積田	７０番１６２
	須賀川市		森宿字安積田	７０番１６４
	須賀川市		森宿字安積田	７０番１６５
	須賀川市		森宿字安積田	７０番１６７
	須賀川市		森宿字安積田	７０番１６９
	須賀川市		森宿字安積田	７０番１７０
	須賀川市		森宿字安積田	７０番１７１
	須賀川市		森宿字安積田	７０番１７２
	須賀川市		森宿字安積田	７０番１７３
	須賀川市		森宿字安積田	７０番１７４
	須賀川市		森宿字安積田	７０番１７５
	須賀川市		森宿字安積田	７０番１７６
	須賀川市		森宿字安積田	７０番１７７
	須賀川市		森宿字安積田	７０番１７８
	須賀川市		森宿字安積田	７０番１７９
	須賀川市		森宿字安積田	７０番１８０
	須賀川市		森宿字安積田	７０番１８１
	須賀川市		森宿字安積田	７０番１８２
	須賀川市		森宿字安積田	７０番１８３
	須賀川市		森宿字安積田	７０番１８４
	須賀川市		森宿字安積田	７０番１８５
	須賀川市		森宿字安積田	７０番１８６
	須賀川市		森宿字安積田	７０番１８７
	須賀川市		森宿字安積田	７０番１８８
	須賀川市		森宿字安積田	７０番１８９
	須賀川市		森宿字安積田	７０番１９０
	須賀川市		森宿字安積田	７０番１９１
	須賀川市		森宿字安積田	７０番１９２
	須賀川市		森宿字安積田	７０番１９９
	須賀川市		森宿字安積田	７０番２００
	須賀川市		森宿字安積田	７０番２０２
	須賀川市		森宿字安積田	７０番２０３
	須賀川市		森宿字安積田	７０番２０４
	須賀川市		森宿字安積田	７０番２０５
	須賀川市		森宿字安積田	７０番２０９
	須賀川市		森宿字安積田	７０番２１０
	須賀川市		森宿字安積田	７０番２１１
	須賀川市		森宿字安積田	７０番２１２
	須賀川市		森宿字安積田	７０番２１３
	須賀川市		森宿字安積田	７０番２１４
	須賀川市		森宿字安積田	７０番２１５
	須賀川市		森宿字安積田	７０番２１６
	須賀川市		森宿字安積田	７０番２１７

番号	市町村	箇　所　名	地　　名	地番
	須賀川市		森宿字安積田	７０番２１８
	須賀川市		森宿字安積田	７０番２１９
	須賀川市		森宿字安積田	７０番２２０
	須賀川市		森宿字安積田	７０番２２１
	須賀川市		森宿字安積田	７０番２２２
	須賀川市		森宿字安積田	７０番２２３
	須賀川市		森宿字安積田	７０番２２４
	須賀川市		森宿字安積田	７０番２２５
	須賀川市		森宿字安積田	７０番２２６
	須賀川市		森宿字安積田	７０番２２７
	須賀川市		森宿字安積田	７０番２２８
	須賀川市		森宿字安積田	７０番２２９
	須賀川市		森宿字安積田	７１番１
	須賀川市		森宿字安積田	７１番２
	須賀川市		森宿字安積田	７１番３
	須賀川市		森宿字安積田	７１番４
	須賀川市		森宿字安積田	７２番１
	須賀川市		森宿字安積田	７２番３
	須賀川市		森宿字安積田	７２番４
	須賀川市		森宿字安積田	７３番１
	須賀川市		森宿字安積田	７３番２
	須賀川市		森宿字安積田	７３番４
	須賀川市		森宿字安積田	７３番５
	須賀川市		森宿字安積田	７３番８
	須賀川市		森宿字安積田	７３番１０
	須賀川市		森宿字安積田	７３番１１
	須賀川市		森宿字安積田	７３番１２
	須賀川市		森宿字安積田	７３番１３
	須賀川市		森宿字安積田	７３番１５
	須賀川市		森宿字安積田	７３番１６
	須賀川市		森宿字安積田	７３番１７
	須賀川市		森宿字安積田	７３番２１
	須賀川市		森宿字安積田	７３番２２
	須賀川市		森宿字安積田	７３番２３
	須賀川市		森宿字安積田	７３番２５
	須賀川市		森宿字安積田	７３番２６
	須賀川市		森宿字安積田	７３番２７
	須賀川市		森宿字安積田	７３番２９
	須賀川市		森宿字安積田	７３番３０
	須賀川市		森宿字安積田	７３番３１
	須賀川市		森宿字安積田	７３番３２
	須賀川市		森宿字安積田	７３番３３
	須賀川市		森宿字安積田	７３番３５
	須賀川市		森宿字安積田	７３番３６
	須賀川市		森宿字安積田	７３番３７
	須賀川市		森宿字安積田	７３番３９
	須賀川市		森宿字安積田	７３番４０
	須賀川市		森宿字安積田	７３番４１
	須賀川市		森宿字安積田	７３番４２
	須賀川市		森宿字安積田	７４番１
	須賀川市		森宿字安積田	７４番１３４
	須賀川市		森宿字安積田	７５番１
	須賀川市		森宿字安積田	７５番２
	須賀川市		森宿字安積田	７５番３
	須賀川市		森宿字安積田	７５番４
	須賀川市		森宿字安積田	７５番５
	須賀川市		森宿字安積田	７５番６
	須賀川市		森宿字安積田	７６番１
	須賀川市		森宿字安積田	７６番２
	須賀川市		森宿字安積田	７６番３

番号	市町村	箇　所　名	地　　名	地番
	須賀川市		森宿字安積田	７６番４
	須賀川市		森宿字安積田	７６番５
	須賀川市		森宿字安積田	７６番６
	須賀川市		森宿字安積田	７６番７
	須賀川市		森宿字安積田	７６番１３
	須賀川市		森宿字安積田	７６番１４
	須賀川市		森宿字安積田	７６番１５
	須賀川市		森宿字安積田	７６番１６
	須賀川市		森宿字安積田	７６番１７
	須賀川市		森宿字安積田	７６番１８
	須賀川市		森宿字安積田	７６番１９
	須賀川市		森宿字安積田	７６番２０
	須賀川市		森宿字安積田	７６番２１
	須賀川市		森宿字安積田	７６番２２
	須賀川市		森宿字安積田	７６番２３
	須賀川市		森宿字安積田	７７番１
	須賀川市		森宿字安積田	７７番２
	須賀川市		森宿字安積田	７７番３
	須賀川市		森宿字安積田	７８番１
	須賀川市		森宿字安積田	７９番１
	須賀川市		森宿字安積田	８０番１
	須賀川市		森宿字安積田	８０番３
	須賀川市		森宿字安積田	８０番５
	須賀川市		森宿字安積田	８１番１
	須賀川市		森宿字安積田	８１番４
	須賀川市		森宿字安積田	８１番５
	須賀川市		森宿字安積田	８１番６
	須賀川市		森宿字安積田	８２番
	須賀川市		森宿字安積田	８３番
	須賀川市		森宿字安積田	８４番１
	須賀川市		森宿字安積田	８４番２
	須賀川市		森宿字安積田	８４番３
	須賀川市		森宿字安積田	８４番７
	須賀川市		森宿字安積田	８５番
	須賀川市		森宿字安積田	８６番
	須賀川市		森宿字安積田	８７番１
	須賀川市		森宿字安積田	８７番３
	須賀川市		森宿字安積田	８８番
	須賀川市		森宿字安積田	８９番
	須賀川市		森宿字安積田	９０番１
	須賀川市		森宿字安積田	９０番２
	須賀川市		森宿字安積田	９０番３
	須賀川市		森宿字安積田	９０番４
	須賀川市		森宿字安積田	９０番５
	須賀川市		森宿字安積田	９０番６
	須賀川市		森宿字安積田	９０番８
	須賀川市		森宿字安積田	９０番９
	須賀川市		森宿字安積田	９０番１０
	須賀川市		森宿字安積田	９０番１１
	須賀川市		森宿字安積田	９０番１２
	須賀川市		森宿字安積田	９０番１３
	須賀川市		森宿字安積田	９０番１４
	須賀川市		森宿字安積田	９０番１５
	須賀川市		森宿字安積田	９０番１６
	須賀川市		森宿字安積田	９０番１７
	須賀川市		森宿字安積田	９０番１８
	須賀川市		森宿字安積田	９０番１９
	須賀川市		森宿字安積田	９０番２０
	須賀川市		森宿字安積田	９０番２１
	須賀川市		森宿字安積田	９０番２２

番号	市町村	箇　所　名	地　　名	地番
	須賀川市		森宿字安積田	９０番２４
	須賀川市		森宿字安積田	９０番２５
	須賀川市		森宿字安積田	９０番２６
	須賀川市		森宿字安積田	９０番２７
	須賀川市		森宿字安積田	９０番２８
	須賀川市		森宿字安積田	９０番２９
	須賀川市		森宿字安積田	９０番３１
	須賀川市		森宿字安積田	９０番３２
	須賀川市		森宿字安積田	９１番１
	須賀川市		森宿字安積田	９１番８
	須賀川市		森宿字安積田	９２番１
	須賀川市		森宿字安積田	９２番２
	須賀川市		森宿字安積田	９２番３
	須賀川市		森宿字安積田	９２番６
	須賀川市		森宿字安積田	９２番７
	須賀川市		森宿字安積田	９２番８
	須賀川市		森宿字安積田	９３番
	須賀川市		森宿字安積田	９５番１
	須賀川市		森宿字安積田	９５番２
	須賀川市		森宿字安積田	９５番５
	須賀川市		森宿字安積田	９６番１
	須賀川市		森宿字安積田	９７番１
	須賀川市		森宿字安積田	９７番３
	須賀川市		森宿字安積田	９７番４
	須賀川市		森宿字安積田	９７番６
	須賀川市		森宿字安積田	９８番１
	須賀川市		森宿字安積田	９９番１
	須賀川市		森宿字安積田	１００番１
	須賀川市		森宿字安積田	１０１番１
	須賀川市		森宿字安積田	１０１番４
	須賀川市		森宿字安積田	１０２番１
	須賀川市		森宿字安積田	１０２番２
	須賀川市		森宿字安積田	１０２番５
	須賀川市		森宿字安積田	１０３番１
	須賀川市		森宿字安積田	１０３番２
	須賀川市		森宿字安積田	１０４番１
	須賀川市		森宿字安積田	１０４番２
	須賀川市		森宿字安積田	１０４番３
	須賀川市		森宿字安積田	１０５番１
	須賀川市		森宿字安積田	１０５番２
	須賀川市		森宿字安積田	１０６番３
	須賀川市		森宿字安積田	１０９番
	須賀川市		森宿字安積田	１１０番１
	須賀川市		森宿字安積田	１１０番２
	須賀川市		森宿字安積田	１１０番３
	須賀川市		森宿字安積田	１１０番４
	須賀川市		森宿字安積田	１１１番
	須賀川市		森宿字安積田	１１２番
	須賀川市		森宿字安積田	１１３番１
	須賀川市		森宿字安積田	１１３番４
	須賀川市		森宿字安積田	１１３番５
	須賀川市		森宿字安積田	１１３番６
	須賀川市		森宿字安積田	１１３番７
	須賀川市		森宿字安積田	１１３番８
	須賀川市		森宿字安積田	１１３番９
	須賀川市		森宿字安積田	１１３番１０
	須賀川市		森宿字安積田	１１３番１１
	須賀川市		森宿字安積田	１１３番１２
	須賀川市		森宿字安積田	１１３番１３
	須賀川市		森宿字安積田	１１３番１４

番号	市町村	箇　所　名	地　　名	地番
	須賀川市		森宿字安積田	１１３番１５
	須賀川市		森宿字安積田	１１３番１６
	須賀川市		森宿字安積田	１１３番１７
	須賀川市		森宿字安積田	１１３番１８
	須賀川市		森宿字安積田	１１３番１９
	須賀川市		森宿字安積田	１１３番２０
	須賀川市		森宿字安積田	１１４番１
	須賀川市		森宿字安積田	１１５番
	須賀川市		森宿字安積田	１１６番１
	須賀川市		森宿字安積田	１１７番１
	須賀川市		森宿字安積田	１１７番２
	須賀川市		森宿字安積田	１１８番
	須賀川市		森宿字安積田	１１８番３
	須賀川市		森宿字安積田	１１８番４
	須賀川市		森宿字安積田	１１９番１
	須賀川市		森宿字安積田	１１９番２
	須賀川市		森宿字安積田	１１９番３
	須賀川市		森宿字安積田	１１９番４
	須賀川市		森宿字安積田	１１９番５
	須賀川市		森宿字安積田	１１９番６
	須賀川市		森宿字安積田	１２０番１
	須賀川市		森宿字安積田	１２０番５
	須賀川市		森宿字安積田	１２０番６
	須賀川市		森宿字安積田	１２０番７
	須賀川市		森宿字安積田	１２１番
	須賀川市		森宿字安積田	１２２番１
	須賀川市		森宿字安積田	１２２番４
	須賀川市		森宿字安積田	１２３番１
	須賀川市		森宿字安積田	１２３番６
	須賀川市		森宿字安積田	１２３番７
	須賀川市		森宿字安積田	１２３番１０
	須賀川市		森宿字安積田	１２３番１３
	須賀川市		森宿字安積田	１２３番１４
	須賀川市		森宿字安積田	１２４番１
	須賀川市		森宿字安積田	１２４番３
	須賀川市		森宿字安積田	１２４番４
	須賀川市		森宿字安積田	１２４番５
	須賀川市		森宿字安積田	１２５番１
	須賀川市		森宿字安積田	１２６番１
	須賀川市		森宿字安積田	１２６番３
	須賀川市		森宿字安積田	１２７番１
	須賀川市		森宿字安積田	１２８番１
	須賀川市		森宿字安積田	１２８番２
	須賀川市		森宿字安積田	１２８番７
	須賀川市		森宿字安積田	１２９番１
	須賀川市		森宿字安積田	１３０番１
	須賀川市		森宿字安積田	１３０番４
	須賀川市		森宿字安積田	１３０番５
	須賀川市		森宿字安積田	１３１番１
	須賀川市		森宿字安積田	１３１番３
	須賀川市		森宿字安積田	１３１番４
	須賀川市		森宿字安積田	１３１番５
	須賀川市		森宿字安積田	１３１番６
	須賀川市		森宿字安積田	１３１番７
	須賀川市		森宿字安積田	１３１番１５
	須賀川市		森宿字安積田	１３２番２
	須賀川市		森宿字安積田	１３３番１
	須賀川市		森宿字安積田	１３３番２
	須賀川市		森宿字安積田	１３３番３
	須賀川市		森宿字安積田	１３３番４

番号	市町村	箇　所　名	地　　名	地番
	須賀川市		森宿字安積田	１３３番６
	須賀川市		森宿字安積田	１３３番７
	須賀川市		森宿字安積田	１３３番８
	須賀川市		森宿字安積田	１３３番９
	須賀川市		森宿字安積田	１３３番１０
	須賀川市		森宿字安積田	１３３番１１
	須賀川市		森宿字安積田	１３３番１２
	須賀川市		森宿字安積田	１３３番１４
	須賀川市		森宿字安積田	１３３番１５
	須賀川市		森宿字安積田	１３３番１６
	須賀川市		森宿字安積田	１３３番１７
	須賀川市		森宿字安積田	１３３番１８
	須賀川市		森宿字安積田	１３３番１９
	須賀川市		森宿字安積田	１３４番
	須賀川市		森宿字安積田	１３４番２
	須賀川市		森宿字安積田	１３８番１
	須賀川市		森宿字安積田	１３８番２
	須賀川市		森宿字安積田	１３８番３
	須賀川市		森宿字安積田	１３８番４
	須賀川市		森宿字安積田	１３８番５
	須賀川市		森宿字安積田	１３８番６
	須賀川市		森宿字安積田	１３８番１１
	須賀川市		森宿字安積田	１３８番１２
	須賀川市		森宿字安積田	１３８番１３
	須賀川市		森宿字安積田	１３８番１４
	須賀川市		森宿字安積田	１３８番１５
	須賀川市		森宿字安積田	１３８番１６
	須賀川市		森宿字安積田	１３９番１
	須賀川市		森宿字安積田	１３９番２
	須賀川市		森宿字安積田	１４０番１
	須賀川市		森宿字安積田	１４１番
	須賀川市		森宿字安積田	１４２番
	須賀川市		森宿字安積田	１４３番
	須賀川市		森宿字安積田	１４４番１
	須賀川市		森宿字安積田	１４４番２
	須賀川市		森宿字安積田	１４４番３
	須賀川市		森宿字安積田	１４４番４
	須賀川市		森宿字安積田	１４４番５
	須賀川市		森宿字安積田	１４５番
	須賀川市		森宿字安積田	１４６番１
	須賀川市		森宿字安積田	１４７番１
	須賀川市		森宿字安積田	１４７番２
	須賀川市		森宿字安積田	１４８番１
	須賀川市		森宿字安積田	１４８番２
	須賀川市		森宿字安積田	１４８番４
	須賀川市		森宿字安積田	１４８番５
	須賀川市		森宿字安積田	１４８番６
	須賀川市		森宿字安積田	１４８番７
	須賀川市		森宿字安積田	１４８番１０
	須賀川市		森宿字安積田	１４８番１１
	須賀川市		森宿字安積田	１４８番１２
	須賀川市		森宿字安積田	１４８番１３
	須賀川市		森宿字安積田	１４８番１４
	須賀川市		森宿字安積田	１４８番１５
	須賀川市		森宿字安積田	１４８番１６
	須賀川市		森宿字安積田	１４８番１７
	須賀川市		森宿字安積田	１４８番１８
	須賀川市		森宿字安積田	１４８番１９
	須賀川市		森宿字安積田	１４８番２０
	須賀川市		森宿字安積田	１４８番２１

番号	市町村	箇　所　名	地　　名	地番
	須賀川市		森宿字安積田	１４８番２２
	須賀川市		森宿字安積田	１４８番２３
	須賀川市		森宿字安積田	１４８番２４
	須賀川市		森宿字安積田	１４８番２５
	須賀川市		森宿字安積田	１４８番２６
	須賀川市		森宿字安積田	１４８番２７
	須賀川市		森宿字安積田	１４８番２８
	須賀川市		森宿字安積田	１４８番２９
	須賀川市		森宿字安積田	１４８番３０
	須賀川市		森宿字安積田	１４８番３１
	須賀川市		森宿字安積田	１４８番３２
	須賀川市		森宿字安積田	１４８番３３
	須賀川市		森宿字安積田	１４８番３４
	須賀川市		森宿字安積田	１４８番３５
	須賀川市		森宿字安積田	１４８番３６
	須賀川市		森宿字安積田	１４８番３７
	須賀川市		森宿字安積田	１４８番３８
	須賀川市		森宿字安積田	１４８番３９
	須賀川市		森宿字安積田	１４８番４０
	須賀川市		森宿字安積田	１４８番４１
	須賀川市		森宿字安積田	１４８番４９
	須賀川市		森宿字安積田	１４８番５０
	須賀川市		森宿字安積田	１４９番１
	須賀川市		森宿字安積田	１４９番２
	須賀川市		森宿字安積田	１４９番３
	須賀川市		森宿字安積田	１４９番４
	須賀川市		森宿字安積田	１４９番５
	須賀川市		森宿字安積田	１４９番６
	須賀川市		森宿字安積田	１４９番７
	須賀川市		森宿字安積田	１５０番１
	須賀川市		森宿字安積田	１５０番２
	須賀川市		森宿字安積田	１５０番３
	須賀川市		森宿字安積田	１５０番４
	須賀川市		森宿字安積田	１５１番５
	須賀川市		森宿字安積田	１５１番６
	須賀川市		森宿字安積田	１５１番７
	須賀川市		森宿字安積田	１５１番８
	須賀川市		森宿字安積田	１５１番９
	須賀川市		森宿字安積田	１５１番１０
	須賀川市		森宿字安積田	１５２番１
	須賀川市		森宿字安積田	１５２番２
	須賀川市		森宿字安積田	１５２番３
	須賀川市		森宿字安積田	１５２番４
	須賀川市		森宿字安積田	１５３番
	須賀川市		森宿字安積田	１５４番
	須賀川市		森宿字安積田	１５５番１
	須賀川市		森宿字安積田	１５６番
	須賀川市		森宿字安積田	１５７番１
	須賀川市		森宿字安積田	１５７番２
	須賀川市		森宿字安積田	１５７番３
	須賀川市		森宿字安積田	１５８番１
	須賀川市		森宿字安積田	１５８番２
	須賀川市		森宿字安積田	１５８番３
	須賀川市		森宿字安積田	１５８番６
	須賀川市		森宿字安積田	１５８番７
	須賀川市		森宿字安積田	１５８番８
	須賀川市		森宿字安積田	１５８番９
	須賀川市		森宿字安積田	１５８番１０
	須賀川市		森宿字安積田	１５８番１１
	須賀川市		森宿字安積田	１５８番１２

番号	市町村	箇　所　名	地　　名	地番
	須賀川市		森宿字安積田	１６０番１
	須賀川市		森宿字安積田	１６０番３
	須賀川市		森宿字安積田	１６０番７
	須賀川市		森宿字安積田	１６１番２
	須賀川市		森宿字安積田	１６２番３
	須賀川市		森宿字安積田	１６２番５
	須賀川市		森宿字安積田	１６２番７
	須賀川市		森宿字安積田	１６３番
	須賀川市		森宿字安積田	１６４番１
	須賀川市		森宿字安積田	１６４番４
	須賀川市		森宿字安積田	１６４番５
	須賀川市		森宿字安積田	１６４番６
	須賀川市		森宿字安積田	１６４番１０
	須賀川市		森宿字安積田	１６４番１１
	須賀川市		森宿字安積田	１６５番
	須賀川市		森宿字安積田	１６６番
	須賀川市		森宿字安積田	１６７番１
	須賀川市		森宿字安積田	１６７番５
	須賀川市		森宿字安積田	１６７番６
	須賀川市		森宿字安積田	１６７番７
	須賀川市		森宿字安積田	１６７番１１
	須賀川市		森宿字安積田	１６７番１２
	須賀川市		森宿字安積田	１６７番１３
	須賀川市		森宿字安積田	１６７番１５
	須賀川市		森宿字安積田	１６７番１６
	須賀川市		森宿字安積田	１６７番１７
	須賀川市		森宿字安積田	１６７番１８
	須賀川市		森宿字安積田	１６７番１９
	須賀川市		森宿字安積田	１６７番２０
	須賀川市		森宿字安積田	１６８番
	須賀川市		森宿字安積田	１６９番
	須賀川市		森宿字安積田	１７０番１
	須賀川市		森宿字安積田	１７０番２
	須賀川市		森宿字安積田	１７０番４
	須賀川市		森宿字安積田	１７０番５
	須賀川市		森宿字安積田	１７０番８
	須賀川市		森宿字安積田	１７０番１１
	須賀川市		森宿字安積田	１７２番１
	須賀川市		森宿字安積田	１７２番５
	須賀川市		森宿字安積田	１７２番６
	須賀川市		森宿字安積田	１７２番７
	須賀川市		森宿字安積田	１７２番８
	須賀川市		森宿字安積田	１７２番９
	須賀川市		森宿字安積田	１７３番１
	須賀川市		森宿字安積田	１７３番３
	須賀川市		森宿字安積田	１７３番５
	須賀川市		森宿字安積田	１７３番６
	須賀川市		森宿字安積田	１７３番７
	須賀川市		森宿字安積田	１７３番８
	須賀川市		森宿字安積田	１７３番１１
	須賀川市		森宿字安積田	１７３番１２
	須賀川市		森宿字安積田	１７３番１３
	須賀川市		森宿字安積田	１７３番１４
	須賀川市		森宿字安積田	１７３番１５
	須賀川市		森宿字安積田	１７３番１６
	須賀川市		森宿字安積田	１７３番１７
	須賀川市		森宿字安積田	１７３番１８
	須賀川市		森宿字安積田	１７３番１９
	須賀川市		森宿字安積田	１７３番２０
	須賀川市		森宿字安積田	１７４番１

番号	市町村	箇　所　名	地　　名	地番
	須賀川市		森宿字安積田	１７４番２
	須賀川市		森宿字安積田	１７５番１
	須賀川市		森宿字安積田	１７５番２
	須賀川市		森宿字安積田	１７５番３
	須賀川市		森宿字安積田	１７５番４
	須賀川市		森宿字安積田	１７５番５
	須賀川市		森宿字安積田	１７５番７
	須賀川市		森宿字安積田	１７５番８
	須賀川市		森宿字安積田	１７５番９
	須賀川市		森宿字安積田	１７５番１０
	須賀川市		森宿字安積田	１７５番１１
	須賀川市		森宿字安積田	１７５番１２
	須賀川市		森宿字安積田	１７５番１４
	須賀川市		森宿字安積田	１７５番１５
	須賀川市		森宿字安積田	１７５番１６
	須賀川市		森宿字安積田	１７５番１７
	須賀川市		森宿字安積田	１７５番１８
	須賀川市		森宿字安積田	１７５番１９
	須賀川市		森宿字安積田	１７６番
	須賀川市		森宿字安積田	１７７番１
	須賀川市		森宿字安積田	１７７番３
	須賀川市		森宿字安積田	１７７番４
	須賀川市		森宿字安積田	１７７番５
	須賀川市		森宿字安積田	１７７番８
	須賀川市		森宿字安積田	１７７番９
	須賀川市		森宿字安積田	１７７番１１
	須賀川市		森宿字安積田	１７７番１２
	須賀川市		森宿字安積田	１７７番１３
	須賀川市		森宿字安積田	１７７番１５
	須賀川市		森宿字安積田	１７７番１６
	須賀川市		森宿字安積田	１７７番１７
	須賀川市		森宿字安積田	１７７番１８
	須賀川市		森宿字安積田	１７７番１９
	須賀川市		森宿字安積田	１７７番２０
	須賀川市		森宿字安積田	１７７番２６
	須賀川市		森宿字安積田	１７７番２７
	須賀川市		森宿字安積田	１７７番２８
	須賀川市		森宿字安積田	１７７番２９
	須賀川市		森宿字安積田	１７７番３０
	須賀川市		森宿字安積田	１７７番３１
	須賀川市		森宿字安積田	１７７番３２
	須賀川市		森宿字安積田	１７７番３６
	須賀川市		森宿字安積田	１７７番３７
	須賀川市		森宿字安積田	１７７番３８
	須賀川市		森宿字安積田	１７７番３９
	須賀川市		森宿字安積田	１７７番４０
	須賀川市		森宿字安積田	１７７番４１
	須賀川市		森宿字安積田	１７７番４２
	須賀川市		森宿字安積田	１７７番４３
	須賀川市		森宿字安積田	１７７番４４
	須賀川市		森宿字安積田	１７７番４５
	須賀川市		森宿字安積田	１７７番４６
	須賀川市		森宿字安積田	１７７番４７
	須賀川市		森宿字安積田	１７７番４８
	須賀川市		森宿字安積田	１７７番４９
	須賀川市		森宿字安積田	１７７番５０
	須賀川市		森宿字安積田	１７８番
	須賀川市		森宿字安積田	１７９番１
	須賀川市		森宿字安積田	１７９番３
	須賀川市		森宿字安積田	１７９番４

番号	市町村	箇　所　名	地　　名	地番
	須賀川市		森宿字安積田	１８０番
	須賀川市		森宿字安積田	１８１番１
	須賀川市		森宿字安積田	１８１番３
	須賀川市		森宿字安積田	１８１番４
	須賀川市		森宿字安積田	１８１番５
	須賀川市		森宿字安積田	１８１番６
	須賀川市		森宿字安積田	１８２番１
	須賀川市		森宿字安積田	１８２番２
	須賀川市		森宿字安積田	１８２番３
	須賀川市		森宿字安積田	１８３番１
	須賀川市		森宿字安積田	１８３番２
	須賀川市		森宿字安積田	１８４番１
	須賀川市		森宿字安積田	１８５番１
	須賀川市		森宿字安積田	１８５番２
	須賀川市		森宿字安積田	１８５番３
	須賀川市		森宿字安積田	１８５番４
	須賀川市		森宿字安積田	１８５番５
	須賀川市		森宿字安積田	１８５番１０
	須賀川市		森宿字安積田	１８５番１１
	須賀川市		森宿字安積田	１８６番１
	須賀川市		森宿字安積田	１８７番２
	須賀川市		森宿字安積田	１８７番３
	須賀川市		森宿字安積田	１８７番５
	須賀川市		森宿字安積田	１８７番９
	須賀川市		森宿字安積田	１８７番１１
	須賀川市		森宿字安積田	１８９番８
	須賀川市		森宿字安積田	１８９番９
	須賀川市		森宿字安積田	２００番
	須賀川市		森宿字安積田	２０１番１
	須賀川市		森宿字安積田	２０１番２
	須賀川市		森宿字安積田	２０２番１
	須賀川市		森宿字安積田	２０２番２
	須賀川市		森宿字安積田	２０３番１
	須賀川市		森宿字安積田	２０３番３
	須賀川市		森宿字安積田	２０３番４
	須賀川市		森宿字安積田	２０４番
	須賀川市		森宿字安積田	２０５番
	須賀川市		森宿字安積田	２０６番
	須賀川市		森宿字安積田	２０７番
	須賀川市		森宿字安積田	２０８番
	須賀川市		森宿字安積田	２０９番１
	須賀川市		森宿字安積田	２０９番２
	須賀川市		森宿字安積田	２０９番３
	須賀川市		森宿字安積田	２１０番
	須賀川市		森宿字安積田	２１１番
	須賀川市		森宿字安積田	２１２番１
	須賀川市		森宿字安積田	２１２番２
	須賀川市		森宿字安積田	２１３番
	須賀川市		森宿字安積田	２１４番１
	須賀川市		森宿字安積田	２１４番２
	須賀川市		森宿字安積田	２１４番３
	須賀川市		森宿字安積田	２１５番
	須賀川市		森宿字安積田	２１６番
	須賀川市		森宿字安積田	２１７番１
	須賀川市		森宿字安積田	２１７番２
	須賀川市		森宿字安積田	２１９番
	須賀川市		森宿字安積田	２２０番１
	須賀川市		森宿字安積田	２２１番１
	須賀川市		森宿字安積田	２２１番２
	須賀川市		森宿字安積田	２２２番

番号	市町村	箇　所　名	地　　名	地番
	須賀川市		森宿字安積田	２２３番
	須賀川市		森宿字ウツロ田	１番１
	須賀川市		森宿字ウツロ田	３番
	須賀川市		森宿字ウツロ田	８番１
	須賀川市		森宿字ウツロ田	１０番５
	須賀川市		森宿字ウツロ田	１１番１
	須賀川市		森宿字ウツロ田	１１番４
	須賀川市		森宿字ウツロ田	１１番７
	須賀川市		森宿字ウツロ田	１２番１
	須賀川市		森宿字ウツロ田	１２番４
	須賀川市		森宿字ウツロ田	１３番１
	須賀川市		森宿字ウツロ田	１３番３
	須賀川市		森宿字ウツロ田	１３番５
	須賀川市		森宿字ウツロ田	１３番１１
	須賀川市		森宿字ウツロ田	１３番１２
	須賀川市		森宿字ウツロ田	１４番１
	須賀川市		森宿字ウツロ田	１５番１
	須賀川市		森宿字ウツロ田	１６番１
	須賀川市		森宿字ウツロ田	１６番３
	須賀川市		森宿字ウツロ田	１７番１
	須賀川市		森宿字ウツロ田	１７番３
	須賀川市		森宿字ウツロ田	１７番４
	須賀川市		森宿字ウツロ田	２１番１
	須賀川市		森宿字ウツロ田	２１番２
	須賀川市		森宿字ウツロ田	２１番４
	須賀川市		森宿字ウツロ田	２１番６
	須賀川市		森宿字ウツロ田	２１番７
	須賀川市		森宿字ウツロ田	２１番８
	須賀川市		森宿字ウツロ田	２２番１
	須賀川市		森宿字ウツロ田	２２番２
	須賀川市		森宿字ウツロ田	２２番３
	須賀川市		森宿字ウツロ田	２３番
	須賀川市		森宿字ウツロ田	２４番
	須賀川市		森宿字ウツロ田	２５番
	須賀川市		森宿字ウツロ田	３６番１
	須賀川市		森宿字ウツロ田	３６番２
	須賀川市		森宿字ウツロ田	３６番３
	須賀川市		森宿字ウツロ田	３６番４
	須賀川市		森宿字ウツロ田	３６番５
	須賀川市		森宿字ウツロ田	３６番６
	須賀川市		森宿字ウツロ田	３６番７
	須賀川市		森宿字ウツロ田	３６番８
	須賀川市		森宿字ウツロ田	３６番９
	須賀川市		森宿字ウツロ田	３６番１０
	須賀川市		森宿字ウツロ田	３６番１１
	須賀川市		森宿字ウツロ田	３６番１２
	須賀川市		森宿字ウツロ田	３６番１３
	須賀川市		森宿字ウツロ田	３６番１４
	須賀川市		森宿字ウツロ田	３６番１５
	須賀川市		森宿字ウツロ田	３６番１６
	須賀川市		森宿字ウツロ田	３６番１８
	須賀川市		森宿字ウツロ田	３６番２０
	須賀川市		森宿字ウツロ田	３６番２１
	須賀川市		森宿字ウツロ田	３６番２２
	須賀川市		森宿字ウツロ田	３６番２６
	須賀川市		森宿字ウツロ田	３７番１
	須賀川市		森宿字ウツロ田	３７番２
	須賀川市		森宿字ウツロ田	３７番３
	須賀川市		森宿字ウツロ田	３７番４
	須賀川市		森宿字ウツロ田	３７番７

番号	市町村	箇　所　名	地　　名	地番
	須賀川市		森宿字ウツロ田	３７番８
	須賀川市		森宿字ウツロ田	３７番１２
	須賀川市		森宿字ウツロ田	３７番１３
	須賀川市		森宿字ウツロ田	３７番１４
	須賀川市		森宿字ウツロ田	３７番１５
	須賀川市		森宿字ウツロ田	３７番１６
	須賀川市		森宿字ウツロ田	３７番１７
	須賀川市		森宿字ウツロ田	３７番１９
	須賀川市		森宿字ウツロ田	３７番２０
	須賀川市		森宿字ウツロ田	３７番２２
	須賀川市		森宿字ウツロ田	３７番２６
	須賀川市		森宿字ウツロ田	３７番２８
	須賀川市		森宿字ウツロ田	３８番１
	須賀川市		森宿字ウツロ田	３８番２
	須賀川市		森宿字ウツロ田	３８番４
	須賀川市		森宿字ウツロ田	３８番１２
	須賀川市		森宿字ウツロ田	３８番１３
	須賀川市		森宿字ウツロ田	３９番１
	須賀川市		森宿字ウツロ田	３９番２
	須賀川市		森宿字ウツロ田	３９番３
	須賀川市		森宿字ウツロ田	４０番２
	須賀川市		森宿字ウツロ田	４０番３
	須賀川市		森宿字ウツロ田	４０番４
	須賀川市		森宿字ウツロ田	４０番５
	須賀川市		森宿字ウツロ田	４０番６
	須賀川市		森宿字ウツロ田	４０番７
	須賀川市		森宿字ウツロ田	４０番１０
	須賀川市		森宿字ウツロ田	４０番１１
	須賀川市		森宿字ウツロ田	４０番１３
	須賀川市		森宿字ウツロ田	４０番１４
	須賀川市		森宿字ウツロ田	４０番１５
	須賀川市		森宿字ウツロ田	４０番１６
	須賀川市		森宿字ウツロ田	４０番１８
	須賀川市		森宿字ウツロ田	４０番２０
	須賀川市		森宿字ウツロ田	４０番２１
	須賀川市		森宿字ウツロ田	４０番２２
	須賀川市		森宿字ウツロ田	４０番２６
	須賀川市		森宿字ウツロ田	４０番２７
	須賀川市		森宿字ウツロ田	４０番２８
	須賀川市		森宿字ウツロ田	４０番３１
	須賀川市		森宿字ウツロ田	４０番３５
	須賀川市		森宿字ウツロ田	４０番３６
	須賀川市		森宿字ウツロ田	４０番４０
	須賀川市		森宿字ウツロ田	４０番４２
	須賀川市		森宿字ウツロ田	４０番４３
	須賀川市		森宿字ウツロ田	４０番４５
	須賀川市		森宿字ウツロ田	４０番４８
	須賀川市		森宿字ウツロ田	４０番５０
	須賀川市		森宿字ウツロ田	４０番５１
	須賀川市		森宿字ウツロ田	４０番５６
	須賀川市		森宿字ウツロ田	４０番６１
	須賀川市		森宿字ウツロ田	４０番６２
	須賀川市		森宿字ウツロ田	４０番６３
	須賀川市		森宿字ウツロ田	４０番７２
	須賀川市		森宿字ウツロ田	４０番７３
	須賀川市		森宿字ウツロ田	４１番４２
	須賀川市		森宿字ウツロ田	４２番１
	須賀川市		森宿字ウツロ田	４２番２
	須賀川市		森宿字ウツロ田	４２番８
	須賀川市		森宿字ウツロ田	４２番９

番号	市町村	箇　所　名	地　　名	地番
	須賀川市		森宿字ウツロ田	４２番１２
	須賀川市		森宿字ウツロ田	４２番１３
	須賀川市		森宿字ウツロ田	４２番１４
	須賀川市		森宿字ウツロ田	４２番１６
	須賀川市		森宿字ウツロ田	４２番２０
	須賀川市		森宿字ウツロ田	４２番２３
	須賀川市		森宿字ウツロ田	４２番２５
	須賀川市		森宿字ウツロ田	４２番２６
	須賀川市		森宿字ウツロ田	４２番２８
	須賀川市		森宿字ウツロ田	４３番６
	須賀川市		森宿字ウツロ田	４３番７
	須賀川市		森宿字ウツロ田	４３番８
	須賀川市		森宿字ウツロ田	４３番１０
	須賀川市		森宿字ウツロ田	４３番１６
	須賀川市		森宿字ウツロ田	４３番１７
	須賀川市		森宿字ウツロ田	４３番２０
	須賀川市		森宿字ウツロ田	４３番２２
	須賀川市		森宿字ウツロ田	４３番２３
	須賀川市		森宿字ウツロ田	４３番２４
	須賀川市		森宿字ウツロ田	４３番２５
	須賀川市		森宿字ウツロ田	４３番２６
	須賀川市		森宿字ウツロ田	４３番２７
	須賀川市		森宿字ウツロ田	４３番２８
	須賀川市		森宿字ウツロ田	４３番２９
	須賀川市		森宿字ウツロ田	４３番３０
	須賀川市		森宿字ウツロ田	４３番３１
	須賀川市		森宿字ウツロ田	４３番３２
	須賀川市		森宿字ウツロ田	４３番３３
	須賀川市		森宿字ウツロ田	４３番３４
	須賀川市		森宿字ウツロ田	４３番３５
	須賀川市		森宿字ウツロ田	４３番３６
	須賀川市		森宿字ウツロ田	４３番３７
	須賀川市		森宿字ウツロ田	４３番３８
	須賀川市		森宿字ウツロ田	４３番４０
	須賀川市		森宿字ウツロ田	４３番４１
	須賀川市		森宿字ウツロ田	４４番１
	須賀川市		森宿字ウツロ田	４４番２
	須賀川市		森宿字ウツロ田	４４番３
	須賀川市		森宿字ウツロ田	４４番４
	須賀川市		森宿字ウツロ田	４４番５
	須賀川市		森宿字ウツロ田	４４番６
	須賀川市		森宿字ウツロ田	４４番７
	須賀川市		森宿字ウツロ田	４４番８
	須賀川市		森宿字ウツロ田	４４番２０
	須賀川市		森宿字ウツロ田	４４番２１
	須賀川市		森宿字ウツロ田	４４番２２
	須賀川市		森宿字ウツロ田	４４番３０
	須賀川市		森宿字ウツロ田	４４番３２
	須賀川市		森宿字ウツロ田	４４番３３
	須賀川市		森宿字ウツロ田	４４番３４
	須賀川市		森宿字ウツロ田	４４番３５
	須賀川市		森宿字ウツロ田	４４番３６
	須賀川市		森宿字ウツロ田	４４番３７
	須賀川市		森宿字ウツロ田	４４番３８
	須賀川市		森宿字ウツロ田	４５番１
	須賀川市		森宿字ウツロ田	４５番３
	須賀川市		森宿字ウツロ田	４６番１
	須賀川市		森宿字ウツロ田	４７番
	須賀川市		森宿字ウツロ田	４８番１
	須賀川市		森宿字ウツロ田	４８番２

番号	市町村	箇　所　名	地　　名	地番
	須賀川市		森宿字ウツロ田	４９番１
	須賀川市		森宿字ウツロ田	５０番１
	須賀川市		森宿字北向	１番１
	須賀川市		森宿字北向	１番２
	須賀川市		森宿字北向	１番３
	須賀川市		森宿字北向	１番４
	須賀川市		森宿字北向	１番５
	須賀川市		森宿字北向	２番１
	須賀川市		森宿字北向	２番２
	須賀川市		森宿字北向	３番２
	須賀川市		森宿字北向	３番４
	須賀川市		森宿字北向	３番５
	須賀川市		森宿字北向	４番２
	須賀川市		森宿字北向	４番３
	須賀川市		森宿字北向	４番５
	須賀川市		森宿字北向	４番６
	須賀川市		森宿字北向	５番２
	須賀川市		森宿字北向	５番３
	須賀川市		森宿字北向	６番１
	須賀川市		森宿字北向	６番２
	須賀川市		森宿字北向	６番３
	須賀川市		森宿字北向	６番５
	須賀川市		森宿字北向	６番６
	須賀川市		森宿字北向	７番２
	須賀川市		森宿字北向	７番９
	須賀川市		森宿字北向	１０番１
	須賀川市		森宿字北向	１１番１
	須賀川市		森宿字北向	１１番２
	須賀川市		森宿字北向	１３番１
	須賀川市		森宿字北向	１３番４
	須賀川市		森宿字北向	１３番５
	須賀川市		森宿字北向	１３番６
	須賀川市		森宿字北向	１６番
	須賀川市		森宿字北向	１７番１
	須賀川市		森宿字北向	１７番２
	須賀川市		森宿字北向	１７番６
	須賀川市		森宿字北向	１７番７
	須賀川市		森宿字北向	１７番８
	須賀川市		森宿字北向	２０番２
	須賀川市		森宿字北向	２０番４
	須賀川市		森宿字北向	２０番５
	須賀川市		森宿字北向	２０番６
	須賀川市		森宿字北向	２２番１
	須賀川市		森宿字北向	２２番３
	須賀川市		森宿字北向	２２番４
	須賀川市		森宿字北向	２２番５
	須賀川市		森宿字北向	２２番６
	須賀川市		森宿字北向	２２番８
	須賀川市		森宿字北向	２２番１０
	須賀川市		森宿字北向	２２番１１
	須賀川市		森宿字北向	２２番１２
	須賀川市		森宿字北向	２２番１３
	須賀川市		森宿字北向	２２番１４
	須賀川市		森宿字北向	２２番１５
	須賀川市		森宿字北向	２２番１６
	須賀川市		森宿字北向	２３番
	須賀川市		森宿字北向	２４番
	須賀川市		森宿字北向	２５番
	須賀川市		森宿字北向	２６番１
	須賀川市		森宿字北向	２６番３

番号	市町村	箇　所　名	地　　名	地番
	須賀川市		森宿字北向	２６番４
	須賀川市		森宿字北向	２７番２
	須賀川市		森宿字北向	２７番３
	須賀川市		森宿字北向	２７番４
	須賀川市		森宿字北向	２７番６
	須賀川市		森宿字北向	２９番１
	須賀川市		森宿字北向	２９番２
	須賀川市		森宿字北向	２９番４
	須賀川市		森宿字北向	３０番１
	須賀川市		森宿字北向	３０番２
	須賀川市		森宿字北向	３０番３
	須賀川市		森宿字北向	３０番６
	須賀川市		森宿字北向	３０番７
	須賀川市		森宿字北向	３０番８
	須賀川市		森宿字北向	３０番９
	須賀川市		森宿字北向	３０番１０
	須賀川市		森宿字北向	３０番１１
	須賀川市		森宿字北向	３０番１２
	須賀川市		森宿字北向	３０番１３
	須賀川市		森宿字北向	３０番１４
	須賀川市		森宿字北向	３０番１５
	須賀川市		森宿字北向	３０番１７
	須賀川市		森宿字北向	３１番１
	須賀川市		森宿字北向	３１番２
	須賀川市		森宿字北向	３１番３
	須賀川市		森宿字北向	３１番４
	須賀川市		森宿字北向	３１番５
	須賀川市		森宿字北向	３１番６
	須賀川市		森宿字北向	３１番８
	須賀川市		森宿字北向	３１番９
	須賀川市		森宿字北向	３２番１
	須賀川市		森宿字北向	３２番２
	須賀川市		森宿字北向	３２番３
	須賀川市		森宿字北向	３２番４
	須賀川市		森宿字北向	３２番８
	須賀川市		森宿字北向	３３番１
	須賀川市		森宿字北向	３３番２
	須賀川市		森宿字北向	３４番１
	須賀川市		森宿字北向	３４番２
	須賀川市		森宿字北向	３４番３
	須賀川市		森宿字北向	３４番４
	須賀川市		森宿字北向	３４番５
	須賀川市		森宿字北向	３４番６
	須賀川市		森宿字北向	３４番８
	須賀川市		森宿字北向	３４番９
	須賀川市		森宿字北向	３４番９
	須賀川市		森宿字北向	３５番
	須賀川市		森宿字北向	３６番
	須賀川市		森宿字北向	３７番
	須賀川市		森宿字北向	３８番１
	須賀川市		森宿字北向	４０番１
	須賀川市		森宿字北向	４０番２
	須賀川市		森宿字北向	４２番
	須賀川市		森宿字北向	４３番
	須賀川市		森宿字北向	４８番
	須賀川市		森宿字北向	４９番
	須賀川市		森宿字北向	５０番１
	須賀川市		森宿字北向	５０番２
	須賀川市		森宿字北向	５０番４
	須賀川市		森宿字北向	５０番６

番号	市町村	箇　所　名	地　　名	地番
	須賀川市		森宿字北向	５０番７
	須賀川市		森宿字北向	５０番８
	須賀川市		森宿字北向	５０番９
	須賀川市		森宿字北向	５４番
	須賀川市		森宿字北向	５５番
	須賀川市		森宿字北向	５８番
	須賀川市		森宿字北向	５９番
	須賀川市		森宿字北向	６０番
	須賀川市		森宿字北向	６１番
	須賀川市		森宿字北向	６２番１
	須賀川市		森宿字北向	６２番３
	須賀川市		森宿字北向	６２番４
	須賀川市		森宿字北向	６２番５
	須賀川市		森宿字北向	６２番６
	須賀川市		森宿字北向	６２番７
	須賀川市		森宿字北向	６２番８
	須賀川市		森宿字北向	６２番９
	須賀川市		森宿字北向	６２番１０
	須賀川市		森宿字北向	６２番１２
	須賀川市		森宿字北向	６２番１４
	須賀川市		森宿字北向	６２番１７
	須賀川市		森宿字北向	６６番１
	須賀川市		森宿字北向	６６番２
	須賀川市		森宿字北向	６７番
	須賀川市		森宿字北向	６８番
	須賀川市		森宿字北向	６９番１
	須賀川市		森宿字北向	６９番４
	須賀川市		森宿字北向	７０番１
	須賀川市		森宿字北向	７１番１
	須賀川市		森宿字北向	７１番２
	須賀川市		森宿字北向	７２番１
	須賀川市		森宿字北向	７２番２
	須賀川市		森宿字北向	７２番３
	須賀川市		森宿字北向	７３番１
	須賀川市		森宿字北向	７３番２
	須賀川市		森宿字北向	７６番１
	須賀川市		森宿字北向	７６番４
	須賀川市		森宿字北向	７６番５
	須賀川市		森宿字北向	７６番６
	須賀川市		森宿字北向	７６番７
	須賀川市		森宿字北向	７６番１０
	須賀川市		森宿字北向	７６番１１
	須賀川市		森宿字北向	７６番１２
	須賀川市		森宿字北向	７６番１３
	須賀川市		森宿字北向	７６番１４
	須賀川市		森宿字北向	７６番１５
	須賀川市		森宿字北向	７６番１８
	須賀川市		森宿字北向	７６番１９
	須賀川市		森宿字北向	７７番１
	須賀川市		森宿字北向	７７番２
	須賀川市		森宿字北向	７７番３
	須賀川市		森宿字北向	７７番５
	須賀川市		森宿字北向	７７番６
	須賀川市		森宿字北向	７７番７
	須賀川市		森宿字北向	７７番８
	須賀川市		森宿字北向	７７番９
	須賀川市		森宿字北向	７７番１６
	須賀川市		森宿字北向	７７番１７
	須賀川市		森宿字北向	７８番１
	須賀川市		森宿字北向	７８番８

番号	市町村	箇　所　名	地　　名	地番
	須賀川市		森宿字北向	７８番９
	須賀川市		森宿字北向	７８番１０
	須賀川市		森宿字北向	７８番１１
	須賀川市		森宿字北向	７８番１２
	須賀川市		森宿字北向	７８番１３
	須賀川市		森宿字北向	７８番１４
	須賀川市		森宿字北向	７８番１６
	須賀川市		森宿字北向	７８番２２
	須賀川市		森宿字北向	７８番２３
	須賀川市		森宿字北向	７８番２４
	須賀川市		森宿字北向	７８番２５
	須賀川市		森宿字北向	７８番２６
	須賀川市		森宿字北向	７８番２７
	須賀川市		森宿字北向	７８番２８
	須賀川市		森宿字北向	７８番３０
	須賀川市		森宿字北向	７８番３１
	須賀川市		森宿字北向	７８番３２
	須賀川市		森宿字北向	７８番３３
	須賀川市		森宿字北向	７８番３４
	須賀川市		森宿字北向	７８番４３
	須賀川市		森宿字北向	７９番１
	須賀川市		森宿字北向	７９番５
	須賀川市		森宿字北向	７９番６
	須賀川市		森宿字北向	７９番８
	須賀川市		森宿字北向	８０番２
	須賀川市		森宿字北向	８０番３
	須賀川市		森宿字北向	８０番４
	須賀川市		森宿字北向	８０番５
	須賀川市		森宿字北向	８０番７
	須賀川市		森宿字北向	８０番９
	須賀川市		森宿字北向	８０番１０
	須賀川市		森宿字北向	８０番１２
	須賀川市		森宿字北向	８０番１３
	須賀川市		森宿字北向	８０番１４
	須賀川市		森宿字北向	８０番１５
	須賀川市		森宿字北向	８０番１８
	須賀川市		森宿字北向	８０番１９
	須賀川市		森宿字北向	８０番２０
	須賀川市		森宿字北向	８０番２１
	須賀川市		森宿字北向	８０番２２
	須賀川市		森宿字北向	８０番２３
	須賀川市		森宿字北向	８０番２４
	須賀川市		森宿字北向	８０番２５
	須賀川市		森宿字北向	８０番２６
	須賀川市		森宿字北向	８０番２７
	須賀川市		森宿字北向	８０番２９
	須賀川市		森宿字北向	８０番３０
	須賀川市		森宿字北向	８０番３１
	須賀川市		森宿字北向	８０番３２
	須賀川市		森宿字北向	８０番３３
	須賀川市		森宿字北向	８５番２
	須賀川市		森宿字北向	８５番７
	須賀川市		森宿字北向	８５番１１
	須賀川市		森宿字北向	８５番１２
	須賀川市		森宿字北向	８５番１４
	須賀川市		森宿字北向	８５番１５
	須賀川市		森宿字北向	８５番１９
	須賀川市		森宿字北向	８５番２０
	須賀川市		森宿字北向	８５番２２
	須賀川市		森宿字北向	８６番３

番号	市町村	箇　所　名	地　　名	地番
	須賀川市		森宿字北向	８８番１
	須賀川市		森宿字北向	８９番１
	須賀川市		森宿字北向	９０番１
	須賀川市		森宿字北向	９０番２
	須賀川市		森宿字北向	９０番３
	須賀川市		森宿字北向	９０番１１
	須賀川市		森宿字北向	９０番１２
	須賀川市		森宿字北向	９０番１３
	須賀川市		森宿字北向	９０番１４
	須賀川市		森宿字北向	９０番１５
	須賀川市		森宿字北向	９０番１６
	須賀川市		森宿字北向	９１番１
	須賀川市		森宿字北向	９１番２
	須賀川市		森宿字北向	９１番４
	須賀川市		森宿字北向	９１番５
	須賀川市		森宿字北向	９１番７
	須賀川市		森宿字北向	９１番８
	須賀川市		森宿字北向	９１番９
	須賀川市		森宿字北向	９１番１０
	須賀川市		森宿字北向	９１番１１
	須賀川市		森宿字北向	９１番１２
	須賀川市		森宿字北向	９１番１３
	須賀川市		森宿字北向	９１番１４
	須賀川市		森宿字北向	９１番１５
	須賀川市		森宿字北向	９１番１６
	須賀川市		森宿字北向	９１番１８
	須賀川市		森宿字北向	９１番１９
	須賀川市		森宿字北向	９１番２１
	須賀川市		森宿字北向	９１番２２
	須賀川市		森宿字北向	９１番２３
	須賀川市		森宿字北向	９１番２４
	須賀川市		森宿字北向	９１番２７
	須賀川市		森宿字北向	９１番２８
	須賀川市		森宿字北向	９１番２９
	須賀川市		森宿字北向	９１番３０
	須賀川市		森宿字北向	９１番３１
	須賀川市		森宿字北向	９１番３２
	須賀川市		森宿字北向	９１番３３
	須賀川市		森宿字北向	９１番３４
	須賀川市		森宿字北向	９１番３５
	須賀川市		森宿字北向	９１番３６
	須賀川市		森宿字北向	９１番３７
	須賀川市		森宿字北向	９１番３８
	須賀川市		森宿字北向	９１番３９
	須賀川市		森宿字北向	９１番４１
	須賀川市		森宿字北向	９１番４２
	須賀川市		森宿字北向	９１番４３
	須賀川市		森宿字北向	９１番４５
	須賀川市		森宿字北向	９１番４６
	須賀川市		森宿字北向	９１番４７
	須賀川市		森宿字北向	９１番４８
	須賀川市		森宿字北向	９１番４９
	須賀川市		森宿字北向	９１番５０
	須賀川市		森宿字北向	９１番５１
	須賀川市		森宿字北向	９１番５２
	須賀川市		森宿字北向	９１番５３
	須賀川市		森宿字北向	９１番５４
	須賀川市		森宿字北向	９１番５５
	須賀川市		森宿字北向	９１番５６
	須賀川市		森宿字北向	９１番５７

番号	市町村	箇　所　名	地　　名	地番
	須賀川市		森宿字北向	９１番５８
	須賀川市		森宿字北向	９１番５９
	須賀川市		森宿字北向	９１番６０
	須賀川市		森宿字北向	９１番６１
	須賀川市		森宿字北向	９１番６３
	須賀川市		森宿字北向	９１番６６
	須賀川市		森宿字北向	９１番６８
	須賀川市		森宿字狐石	１番１
	須賀川市		森宿字狐石	１番３
	須賀川市		森宿字狐石	１番４
	須賀川市		森宿字狐石	２番１
	須賀川市		森宿字狐石	２番２
	須賀川市		森宿字狐石	３番１
	須賀川市		森宿字狐石	３番２
	須賀川市		森宿字狐石	５番
	須賀川市		森宿字狐石	６番
	須賀川市		森宿字狐石	７番
	須賀川市		森宿字狐石	８番
	須賀川市		森宿字狐石	９番
	須賀川市		森宿字狐石	１０番
	須賀川市		森宿字狐石	１１番
	須賀川市		森宿字狐石	１２番
	須賀川市		森宿字狐石	１３番
	須賀川市		森宿字狐石	１４番
	須賀川市		森宿字狐石	１５番
	須賀川市		森宿字狐石	１６番
	須賀川市		森宿字狐石	１７番
	須賀川市		森宿字狐石	２０番１
	須賀川市		森宿字狐石	２０番２
	須賀川市		森宿字狐石	２０番３
	須賀川市		森宿字狐石	２１番１
	須賀川市		森宿字狐石	２１番２
	須賀川市		森宿字狐石	２１番３
	須賀川市		森宿字狐石	２２番１
	須賀川市		森宿字狐石	２２番２
	須賀川市		森宿字狐石	２３番
	須賀川市		森宿字狐石	２３番２
	須賀川市		森宿字狐石	２５番
	須賀川市		森宿字狐石	２６番２
	須賀川市		森宿字狐石	２７番
	須賀川市		森宿字狐石	２８番
	須賀川市		森宿字狐石	２９番
	須賀川市		森宿字狐石	３０番
	須賀川市		森宿字狐石	３２番２
	須賀川市		森宿字狐石	３３番
	須賀川市		森宿字狐石	３４番
	須賀川市		森宿字狐石	３５番
	須賀川市		森宿字狐石	３６番
	須賀川市		森宿字狐石	３７番
	須賀川市		森宿字狐石	３８番
	須賀川市		森宿字狐石	３９番
	須賀川市		森宿字狐石	４０番
	須賀川市		森宿字狐石	４１番
	須賀川市		森宿字狐石	４３番
	須賀川市		森宿字狐石	４４番
	須賀川市		森宿字狐石	４６番
	須賀川市		森宿字狐石	４７番
	須賀川市		森宿字狐石	４８番
	須賀川市		森宿字狐石	５０番１
	須賀川市		森宿字狐石	５０番３

番号	市町村	箇　所　名	地　　名	地番
	須賀川市		森宿字狐石	５０番４
	須賀川市		森宿字狐石	５０番５
	須賀川市		森宿字狐石	５５番
	須賀川市		森宿字狐石	５９番４
	須賀川市		森宿字狐石	６２番１
	須賀川市		森宿字狐石	６２番３
	須賀川市		森宿字狐石	６２番４
	須賀川市		森宿字狐石	６２番９
	須賀川市		森宿字狐石	６３番１
	須賀川市		森宿字狐石	６３番４
	須賀川市		森宿字狐石	６３番５
	須賀川市		森宿字狐石	６３番９
	須賀川市		森宿字狐石	６４番１
	須賀川市		森宿字狐石	６９番１
	須賀川市		森宿字狐石	６９番４
	須賀川市		森宿字狐石	６９番５
	須賀川市		森宿字狐石	６９番１０
	須賀川市		森宿字狐石	６９番１１
	須賀川市		森宿字狐石	６９番１２
	須賀川市		森宿字狐石	７１番
	須賀川市		森宿字狐石	７６番１
	須賀川市		森宿字狐石	７８番１
	須賀川市		森宿字狐石	７８番２
	須賀川市		森宿字狐石	７９番１
	須賀川市		森宿字狐石	８２番１
	須賀川市		森宿字狐石	８３番１
	須賀川市		森宿字狐石	８４番１
	須賀川市		森宿字狐石	８４番２
	須賀川市		森宿字狐石	８４番３
	須賀川市		森宿字狐石	８４番４
	須賀川市		森宿字狐石	８５番１
	須賀川市		森宿字狐石	８５番２
	須賀川市		森宿字狐石	８８番１
	須賀川市		森宿字狐石	９１番１
	須賀川市		森宿字狐石	９１番２
	須賀川市		森宿字狐石	９１番３
	須賀川市		森宿字狐石	９３番１
	須賀川市		森宿字狐石	９３番２
	須賀川市		森宿字狐石	９３番３
	須賀川市		森宿字狐石	１２０番１
	須賀川市		森宿字狐石	１２０番２
	須賀川市		森宿字狐石	１２０番３
	須賀川市		森宿字狐石	１２０番４
	須賀川市		森宿字狐石	１２０番５
	須賀川市		森宿字狐石	１２１番１
	須賀川市		森宿字狐石	１２１番２
	須賀川市		森宿字狐石	１２１番６
	須賀川市		森宿字狐石	１２１番２１
	須賀川市		森宿字狐石	１２１番２２
	須賀川市		森宿字狐石	１２１番２３
	須賀川市		森宿字狐石	１２１番２４
	須賀川市		森宿字狐石	１２１番２５
	須賀川市		森宿字狐石	１２１番２６
	須賀川市		森宿字狐石	１２１番２７
	須賀川市		森宿字狐石	１２１番２８
	須賀川市		森宿字狐石	１２１番２９
	須賀川市		森宿字狐石	１２１番３０
	須賀川市		森宿字狐石	１２１番３１
	須賀川市		森宿字狐石	１２１番３２
	須賀川市		森宿字狐石	１２１番３６

番号	市町村	箇　所　名	地　　名	地番
	須賀川市		森宿字狐石	１２１番３７
	須賀川市		森宿字狐石	１２１番３８
	須賀川市		森宿字狐石	１２１番３９
	須賀川市		森宿字狐石	１２１番４０
	須賀川市		森宿字狐石	１２１番４１
	須賀川市		森宿字狐石	１２１番４２
	須賀川市		森宿字狐石	１２１番４３
	須賀川市		森宿字狐石	１２１番４６
	須賀川市		森宿字狐石	１２１番４９
	須賀川市		森宿字狐石	１２１番５１
	須賀川市		森宿字狐石	１２２番５
	須賀川市		森宿字狐石	１２２番６
	須賀川市		森宿字狐石	１２２番７
	須賀川市		森宿字狐石	１２２番８
	須賀川市		森宿字狐石	１２２番９
	須賀川市		森宿字狐石	１２２番１０
	須賀川市		森宿字狐石	１２２番１１
	須賀川市		森宿字狐石	１２２番１２
	須賀川市		森宿字狐石	１２２番１３
	須賀川市		森宿字狐石	１３１番８
	須賀川市		森宿字狐石	１３１番５４
	須賀川市		森宿字狐石	１３１番５５
	須賀川市		森宿字狐石	１３６番１
	須賀川市		森宿字狐石	１３６番２
	須賀川市		森宿字狐石	１３８番１
	須賀川市		森宿字狐石	１３８番２
	須賀川市		森宿字狐石	１３８番７
	須賀川市		森宿字狐石	１３８番８
	須賀川市		森宿字狐石	１３８番９
	須賀川市		森宿字狐石	１３９番１
	須賀川市		森宿字狐石	１３９番５
	須賀川市		森宿字狐石	１３９番９
	須賀川市		森宿字狐石	１３９番１８
	須賀川市		森宿字狐石	１３９番１９
	須賀川市		森宿字狐石	１４０番２
	須賀川市		森宿字狐石	１４０番６
	須賀川市		森宿字狐石	１４０番７
	須賀川市		森宿字狐石	１４０番８
	須賀川市		森宿字狐石	１４０番１１
	須賀川市		森宿字狐石	１４０番１２
	須賀川市		森宿字狐石	１４０番１３
	須賀川市		森宿字狐石	１４０番１６
	須賀川市		森宿字狐石	１４０番２２
	須賀川市		森宿字狐石	１４０番２３
	須賀川市		森宿字狐石	１４０番２４
	須賀川市		森宿字狐石	１４０番２５
	須賀川市		森宿字狐石	１４０番２６
	須賀川市		森宿字狐石	１４１番
	須賀川市		森宿字御所宮	１３７番
	須賀川市		森宿字御所宮	１３９番
	須賀川市		森宿字御所宮	１７３番
	須賀川市		森宿字御所宮	１７４番
	須賀川市		森宿字御所宮	１７６番
	須賀川市		森宿字御所宮	１７７番１
	須賀川市		森宿字御所宮	１８０番２
	須賀川市		森宿字御所宮	１８１番１
	須賀川市		森宿字スウガ窪	６番２
	須賀川市		森宿字スウガ窪	６番６
	須賀川市		森宿字スウガ窪	８番１
	須賀川市		森宿字スウガ窪	１０番

番号	市町村	箇　所　名	地　　名	地番
	須賀川市		森宿字スウガ窪	１１番２
	須賀川市		森宿字スウガ窪	１１番３
	須賀川市		森宿字スウガ窪	１１番４
	須賀川市		森宿字スウガ窪	１１番５
	須賀川市		森宿字スウガ窪	１１番６
	須賀川市		森宿字スウガ窪	１１番７
	須賀川市		森宿字スウガ窪	１１番１０
	須賀川市		森宿字スウガ窪	１１番１１
	須賀川市		森宿字スウガ窪	１１番１２
	須賀川市		森宿字スウガ窪	１１番１３
	須賀川市		森宿字スウガ窪	１３番１
	須賀川市		森宿字スウガ窪	１４番１
	須賀川市		森宿字スウガ窪	１４番２
	須賀川市		森宿字スウガ窪	１６番
	須賀川市		森宿字スウガ窪	２４番１
	須賀川市		森宿字スウガ窪	３３番１
	須賀川市		森宿字スウガ窪	３４番１
	須賀川市		森宿字スウガ窪	３５番１
	須賀川市		森宿字スウガ窪	３５番３
	須賀川市		森宿字スウガ窪	３５番４
	須賀川市		森宿字スウガ窪	３６番１
	須賀川市		森宿字スウガ窪	３６番２
	須賀川市		森宿字スウガ窪	３７番１
	須賀川市		森宿字スウガ窪	３７番３
	須賀川市		森宿字スウガ窪	３７番８
	須賀川市		森宿字スウガ窪	３９番１
	須賀川市		森宿字スウガ窪	３９番３
	須賀川市		森宿字スウガ窪	３９番４
	須賀川市		森宿字スウガ窪	４０番１
	須賀川市		森宿字スウガ窪	４０番３
	須賀川市		森宿字スウガ窪	４０番４
	須賀川市		森宿字スウガ窪	４１番１
	須賀川市		森宿字スウガ窪	４１番７
	須賀川市		森宿字スウガ窪	４３番１
	須賀川市		森宿字スウガ窪	４３番３
	須賀川市		森宿字スウガ窪	４６番２
	須賀川市		森宿字スウガ窪	４６番３
	須賀川市		森宿字スウガ窪	４６番４
	須賀川市		森宿字スウガ窪	４７番２
	須賀川市		森宿字スウガ窪	４８番１
	須賀川市		森宿字スウガ窪	４８番２
	須賀川市		森宿字スウガ窪	４９番１
	須賀川市		森宿字スウガ窪	４９番２
	須賀川市		森宿字スウガ窪	５０番１
	須賀川市		森宿字スウガ窪	５０番２
	須賀川市		森宿字スウガ窪	５０番３
	須賀川市		森宿字スウガ窪	５１番１
	須賀川市		森宿字スウガ窪	５４番１
	須賀川市		森宿字スウガ窪	５６番１
	須賀川市		森宿字スウガ窪	６０番１
	須賀川市		森宿字スウガ窪	６０番２
	須賀川市		森宿字スウガ窪	６０番３
	須賀川市		森宿字スウガ窪	６０番４
	須賀川市		森宿字スウガ窪	６０番５
	須賀川市		森宿字スウガ窪	６０番６
	須賀川市		森宿字スウガ窪	６０番７
	須賀川市		森宿字スウガ窪	６０番８
	須賀川市		森宿字スウガ窪	６０番９
	須賀川市		森宿字スウガ窪	６０番１０
	須賀川市		森宿字スウガ窪	６０番１１

番号	市町村	箇　所　名	地　　名	地番
	須賀川市		森宿字スウガ窪	６０番１２
	須賀川市		森宿字スウガ窪	６０番１３
	須賀川市		森宿字スウガ窪	６０番１４
	須賀川市		森宿字スウガ窪	６０番１５
	須賀川市		森宿字スウガ窪	６０番１６
	須賀川市		森宿字スウガ窪	６０番１７
	須賀川市		森宿字スウガ窪	６０番１８
	須賀川市		森宿字スウガ窪	６０番１９
	須賀川市		森宿字スウガ窪	６０番２０
	須賀川市		森宿字スウガ窪	６０番２１
	須賀川市		森宿字スウガ窪	６０番２２
	須賀川市		森宿字スウガ窪	６０番２３
	須賀川市		森宿字スウガ窪	６０番２４
	須賀川市		森宿字スウガ窪	６０番２５
	須賀川市		森宿字スウガ窪	６０番２７
	須賀川市		森宿字スウガ窪	６０番２８
	須賀川市		森宿字スウガ窪	６０番２９
	須賀川市		森宿字スウガ窪	６０番３０
	須賀川市		森宿字スウガ窪	６１番１
	須賀川市		森宿字スウガ窪	６１番２
	須賀川市		森宿字スウガ窪	６２番１
	須賀川市		森宿字スウガ窪	６２番３
	須賀川市		森宿字スウガ窪	６２番４
	須賀川市		森宿字スウガ窪	６３番１
	須賀川市		森宿字スウガ窪	６３番２
	須賀川市		森宿字スウガ窪	６３番３
	須賀川市		森宿字スウガ窪	６３番４
	須賀川市		森宿字関表	２番１
	須賀川市		森宿字関表	２番５
	須賀川市		森宿字関表	２番６
	須賀川市		森宿字関表	２番７
	須賀川市		森宿字関表	２番１１
	須賀川市		森宿字関表	３番１
	須賀川市		森宿字関表	３番２
	須賀川市		森宿字関表	４番
	須賀川市		森宿字関表	１７番２
	須賀川市		森宿字関表	１７番４
	須賀川市		森宿字関表	１８番１
	須賀川市		森宿字関表	１９番１
	須賀川市		森宿字関表	１９番２
	須賀川市		森宿字関表	１９番３
	須賀川市		森宿字関表	２０番１
	須賀川市		森宿字関表	２１番１
	須賀川市		森宿字関表	２２番１
	須賀川市		森宿字関表	２３番１
	須賀川市		森宿字関表	２４番１
	須賀川市		森宿字関表	２５番１
	須賀川市		森宿字関表	２５番２
	須賀川市		森宿字関表	２７番１
	須賀川市		森宿字関表	２７番２
	須賀川市		森宿字関表	２９番
	須賀川市		森宿字関表	３０番１
	須賀川市		森宿字関表	３０番２
	須賀川市		森宿字関表	３１番１
	須賀川市		森宿字関表	３１番２
	須賀川市		森宿字関表	３１番５
	須賀川市		森宿字関表	３１番６
	須賀川市		森宿字関表	３１番７
	須賀川市		森宿字関表	３３番１
	須賀川市		森宿字関表	３３番５

番号	市町村	箇　所　名	地　　名	地番
	須賀川市		森宿字関表	３４番
	須賀川市		森宿字関表	３５番１
	須賀川市		森宿字関表	３７番２
	須賀川市		森宿字関表	３７番３
	須賀川市		森宿字関表	３７番６
	須賀川市		森宿字関表	３７番８
	須賀川市		森宿字関表	３７番９
	須賀川市		森宿字関表	３７番１０
	須賀川市		森宿字関表	４５番１
	須賀川市		森宿字関表	４５番２
	須賀川市		森宿字関表	４５番３
	須賀川市		森宿字関表	４５番４
	須賀川市		森宿字関表	４５番５
	須賀川市		森宿字関表	４５番９
	須賀川市		森宿字関表	４６番１
	須賀川市		森宿字関表	４７番１
	須賀川市		森宿字関表	４７番２
	須賀川市		森宿字関表	４７番３
	須賀川市		森宿字関表	４９番
	須賀川市		森宿字関表	５０番１
	須賀川市		森宿字関表	５０番３
	須賀川市		森宿字関表	５１番１
	須賀川市		森宿字関表	５１番２
	須賀川市		森宿字関表	５２番
	須賀川市		森宿字関表	５３番
	須賀川市		森宿字関表	５４番１
	須賀川市		森宿字関表	５５番１
	須賀川市		森宿字関表	５５番５
	須賀川市		森宿字関表	５６番
	須賀川市		森宿字関表	５７番１
	須賀川市		森宿字関表	５８番
	須賀川市		森宿字関表	６１番
	須賀川市		森宿字関表	６２番１
	須賀川市		森宿字関表	６２番３
	須賀川市		森宿字関表	６４番１
	須賀川市		森宿字関表	６４番２
	須賀川市		森宿字関表	６４番３
	須賀川市		森宿字関表	６６番
	須賀川市		森宿字関表	６７番
	須賀川市		森宿字関表	６８番１
	須賀川市		森宿字関表	６８番２
	須賀川市		森宿字関表	６８番３
	須賀川市		森宿字関表	６８番４
	須賀川市		森宿字関表	６８番５
	須賀川市		森宿字関表	６９番１
	須賀川市		森宿字関表	６９番２
	須賀川市		森宿字関表	７０番
	須賀川市		森宿字関表	７１番
	須賀川市		森宿字関表	７２番
	須賀川市		森宿字関表	７４番
	須賀川市		森宿字関表	７５番
	須賀川市		森宿字関表	７７番１
	須賀川市		森宿字関表	７７番２
	須賀川市		森宿字関表	７９番
	須賀川市		森宿字関表	８０番
	須賀川市		森宿字関表	８１番１
	須賀川市		森宿字関表	８１番２
	須賀川市		森宿字関表	８２番１
	須賀川市		森宿字関表	８２番２
	須賀川市		森宿字関表	８３番１

番号	市町村	箇　所　名	地　　名	地番
	須賀川市		森宿字関表	８３番２
	須賀川市		森宿字関表	８３番２
	須賀川市		森宿字関表	８３番３
	須賀川市		森宿字関表	８４番１
	須賀川市		森宿字関表	８５番１
	須賀川市		森宿字関表	８６番
	須賀川市		森宿字関表	８７番１
	須賀川市		森宿字関表	８７番４
	須賀川市		森宿字関表	８７番６
	須賀川市		森宿字関表	８７番８
	須賀川市		森宿字関表	８７番９
	須賀川市		森宿字関表	８７番１０
	須賀川市		森宿字関表	８７番１１
	須賀川市		森宿字関表	８７番１２
	須賀川市		森宿字関表	８７番１３
	須賀川市		森宿字関表	８７番１４
	須賀川市		森宿字関表	８７番１６
	須賀川市		森宿字関表	８８番１
	須賀川市		森宿字関表	８８番２
	須賀川市		森宿字関表	８８番３
	須賀川市		森宿字関表	８８番４
	須賀川市		森宿字関表	８８番７
	須賀川市		森宿字関表	８８番８
	須賀川市		森宿字関表	８９番
	須賀川市		森宿字関表	９０番１
	須賀川市		森宿字関表	９０番２
	須賀川市		森宿字関表	９０番３
	須賀川市		森宿字関表	９０番４
	須賀川市		森宿字関表	９０番５
	須賀川市		森宿字関表	９０番６
	須賀川市		森宿字関表	９０番７
	須賀川市		森宿字関表	９０番８
	須賀川市		森宿字関表	９０番９
	須賀川市		森宿字関表	９０番１０
	須賀川市		森宿字関表	９０番１１
	須賀川市		森宿字関表	９０番１２
	須賀川市		森宿字関表	９０番１３
	須賀川市		森宿字関表	９０番１４
	須賀川市		森宿字関表	９０番１６
	須賀川市		森宿字関表	９０番１８
	須賀川市		森宿字関表	９０番１９
	須賀川市		森宿字関表	９０番２１
	須賀川市		森宿字関表	９０番２２
	須賀川市		森宿字関表	９０番２３
	須賀川市		森宿字関表	９０番２４
	須賀川市		森宿字関表	９０番２５
	須賀川市		森宿字関表	９０番２７
	須賀川市		森宿字関表	９０番３０
	須賀川市		森宿字関表	９０番３１
	須賀川市		森宿字関表	９０番３２
	須賀川市		森宿字関表	９０番３３
	須賀川市		森宿字関表	９０番３４
	須賀川市		森宿字関表	９０番３５
	須賀川市		森宿字関表	９０番３６
	須賀川市		森宿字関表	９０番３７
	須賀川市		森宿字関表	９０番３８
	須賀川市		森宿字関表	９０番３９
	須賀川市		森宿字関表	９０番４０
	須賀川市		森宿字関表	９０番４１
	須賀川市		森宿字関表	９０番４２

番号	市町村	箇　所　名	地　　名	地番
	須賀川市		森宿字関表	９０番４３
	須賀川市		森宿字関表	９０番４４
	須賀川市		森宿字関表	９１番
	須賀川市		森宿字関表	９２番
	須賀川市		森宿字関表	９３番２
	須賀川市		森宿字関表	９９番１
	須賀川市		森宿字関表	９９番３
	須賀川市		森宿字関表	１００番
	須賀川市		森宿字関表	１０１番１
	須賀川市		森宿字関表	１０２番１
	須賀川市		森宿字関表	１０３番１
	須賀川市		森宿字関表	１０４番
	須賀川市		森宿字関表	１０５番
	須賀川市		森宿字関表	１０６番１
	須賀川市		森宿字関表	１０６番２
	須賀川市		森宿字関表	１０７番
	須賀川市		森宿字関表	１０８番
	須賀川市		森宿字関表	１０９番１
	須賀川市		森宿字関表	１０９番４
	須賀川市		森宿字関表	１１０番１
	須賀川市		森宿字関表	１１１番１
	須賀川市		森宿字関表	１１１番４
	須賀川市		森宿字関表	１１２番１
	須賀川市		森宿字関表	１１３番１
	須賀川市		森宿字関表	１１３番３
	須賀川市		森宿字関表	１１３番４
	須賀川市		森宿字関表	１１３番５
	須賀川市		森宿字関表	１１４番１
	須賀川市		森宿字関表	１１４番２
	須賀川市		森宿字関表	１１５番
	須賀川市		森宿字関表	１１６番１
	須賀川市		森宿字関表	１１６番２
	須賀川市		森宿字関表	１１６番３
	須賀川市		森宿字関表	１１６番４
	須賀川市		森宿字関表	１１７番
	須賀川市		森宿字関表	１１８番１
	須賀川市		森宿字関表	１１８番４
	須賀川市		森宿字関表	１１９番１
	須賀川市		森宿字関表	１２０番１
	須賀川市		森宿字関表	１２０番２
	須賀川市		森宿字関表	１２０番３
	須賀川市		森宿字関表	１２０番４
	須賀川市		森宿字関表	１２０番５
	須賀川市		森宿字関表	１２１番１
	須賀川市		森宿字関表	１２２番１
	須賀川市		森宿字関表	１２２番５
	須賀川市		森宿字関表	１２３番１
	須賀川市		森宿字関表	１２３番２
	須賀川市		森宿字関表	１２３番３
	須賀川市		森宿字関表	１２４番
	須賀川市		森宿字関表	１２４番２
	須賀川市		森宿字関表	１２５番１
	須賀川市		森宿字関表	１２５番３
	須賀川市		森宿字関表	１２６番１
	須賀川市		森宿字関表	１２８番１
	須賀川市		森宿字関表	１２９番
	須賀川市		森宿字関表	１３０番
	須賀川市		森宿字関表	１３０番１
	須賀川市		森宿字関表	１３１番１
	須賀川市		森宿字関表	１３１番２

番号	市町村	箇　所　名	地　　名	地番
	須賀川市		森宿字関表	１３１番３
	須賀川市		森宿字関表	１３１番４
	須賀川市		森宿字関表	１３１番５
	須賀川市		森宿字関表	１３２番１
	須賀川市		森宿字関表	１３３番
	須賀川市		森宿字関表	１３４番
	須賀川市		森宿字関表	１３５番
	須賀川市		森宿字関表	１３６番
	須賀川市		森宿字関表	１３７番
	須賀川市		森宿字関表	１３８番
	須賀川市		森宿字関表	１３９番１
	須賀川市		森宿字関表	１４０番
	須賀川市		森宿字関表	１４１番１
	須賀川市		森宿字関表	１４２番１
	須賀川市		森宿字関表	１４３番５
	須賀川市		森宿字関表	１４３番６
	須賀川市		森宿字関表	１４３番７
	須賀川市		森宿字関表	１４３番８
	須賀川市		森宿字関表	１４３番９
	須賀川市		森宿字関表	１４３番１１
	須賀川市		森宿字関表	１４３番１２
	須賀川市		森宿字関表	１４３番１３
	須賀川市		森宿字関表	１４３番１４
	須賀川市		森宿字関表	１４３番１５
	須賀川市		森宿字関表	１４３番１６
	須賀川市		森宿字関表	１４３番１７
	須賀川市		森宿字関表	１４３番１８
	須賀川市		森宿字関表	１４３番１９
	須賀川市		森宿字関表	１４３番２０
	須賀川市		森宿字関表	１４３番２１
	須賀川市		森宿字関表	１４３番２２
	須賀川市		森宿字関表	１４３番２３
	須賀川市		森宿字関表	１４３番２６
	須賀川市		森宿字関表	１４４番
	須賀川市		森宿字関表	１４５番１
	須賀川市		森宿字関表	１４５番２
	須賀川市		森宿字関表	１４５番３
	須賀川市		森宿字関表	１４５番４
	須賀川市		森宿字関表	１４６番
	須賀川市		森宿字関表	１４７番
	須賀川市		森宿字関表	１５０番
	須賀川市		森宿字関表	１５１番１
	須賀川市		森宿字関表	１５１番２
	須賀川市		森宿字関表	１５１番３
	須賀川市		森宿字関表	１５１番５
	須賀川市		森宿字関表	１５１番６
	須賀川市		森宿字関表	１５１番７
	須賀川市		森宿字関表	１５１番８
	須賀川市		森宿字関表	１５１番１０
	須賀川市		森宿字関表	１５１番１１
	須賀川市		森宿字関表	１５１番１２
	須賀川市		森宿字関表	１５１番１３
	須賀川市		森宿字関表	１５１番１５
	須賀川市		森宿字関表	１５１番１６
	須賀川市		森宿字関表	１５１番１７
	須賀川市		森宿字関表	１５２番
	須賀川市		森宿字関表	１５３番１
	須賀川市		森宿字関表	１５３番２
	須賀川市		森宿字関表	１５３番３
	須賀川市		森宿字関表	１５３番４

番号	市町村	箇　所　名	地　　名	地番
	須賀川市		森宿字関表	１５４番
	須賀川市		森宿字関表	１５４番２
	須賀川市		森宿字関表	１５５番１
	須賀川市		森宿字関表	１５５番２
	須賀川市		森宿字関表	１５５番３
	須賀川市		森宿字関表	１５５番４
	須賀川市		森宿字関表	１５６番１
	須賀川市		森宿字関表	１５６番２
	須賀川市		森宿字関表	１５７番１
	須賀川市		森宿字関表	１５８番
	須賀川市		森宿字背戸	７番
	須賀川市		森宿字背戸	９番１
	須賀川市		森宿字背戸	９番３
	須賀川市		森宿字背戸	１１番
	須賀川市		森宿字背戸	１２番
	須賀川市		森宿字背戸	１３番
	須賀川市		森宿字背戸	１００番
	須賀川市		森宿字辰根沢	２番１
	須賀川市		森宿字辰根沢	２番４
	須賀川市		森宿字辰根沢	６番
	須賀川市		森宿字辰根沢	７番
	須賀川市		森宿字辰根沢	９番
	須賀川市		森宿字辰根沢	１０番
	須賀川市		森宿字辰根沢	１１番
	須賀川市		森宿字辰根沢	１２番
	須賀川市		森宿字辰根沢	１３番
	須賀川市		森宿字辰根沢	１５番
	須賀川市		森宿字辰根沢	１６番
	須賀川市		森宿字辰根沢	１７番
	須賀川市		森宿字辰根沢	１８番１
	須賀川市		森宿字辰根沢	１９番
	須賀川市		森宿字辰根沢	２０番１
	須賀川市		森宿字辰根沢	２０番２
	須賀川市		森宿字辰根沢	２１番
	須賀川市		森宿字辰根沢	２２番１
	須賀川市		森宿字辰根沢	２３番１
	須賀川市		森宿字辰根沢	２４番３
	須賀川市		森宿字辰根沢	２５番１
	須賀川市		森宿字辰根沢	２６番１
	須賀川市		森宿字辰根沢	２７番１
	須賀川市		森宿字辰根沢	２８番
	須賀川市		森宿字辰根沢	３０番
	須賀川市		森宿字辰根沢	３１番
	須賀川市		森宿字辰根沢	３３番
	須賀川市		森宿字辰根沢	３４番１
	須賀川市		森宿字辰根沢	３５番
	須賀川市		森宿字辰根沢	３６番
	須賀川市		森宿字辰根沢	３７番１
	須賀川市		森宿字辰根沢	３７番２
	須賀川市		森宿字辰根沢	３７番３
	須賀川市		森宿字辰根沢	３７番４
	須賀川市		森宿字辰根沢	３８番１
	須賀川市		森宿字辰根沢	３８番２
	須賀川市		森宿字辰根沢	３８番３
	須賀川市		森宿字辰根沢	３８番４
	須賀川市		森宿字辰根沢	３８番５
	須賀川市		森宿字辰根沢	３８番６
	須賀川市		森宿字辰根沢	３９番１
	須賀川市		森宿字辰根沢	３９番２
	須賀川市		森宿字辰根沢	３９番３

番号	市町村	箇　所　名	地　　名	地番
	須賀川市		森宿字辰根沢	３９番４
	須賀川市		森宿字辰根沢	３９番５
	須賀川市		森宿字辰根沢	３９番６
	須賀川市		森宿字辰根沢	３９番７
	須賀川市		森宿字辰根沢	３９番８
	須賀川市		森宿字辰根沢	３９番９
	須賀川市		森宿字辰根沢	３９番１０
	須賀川市		森宿字辰根沢	３９番１１
	須賀川市		森宿字辰根沢	３９番１２
	須賀川市		森宿字辰根沢	３９番１３
	須賀川市		森宿字辰根沢	３９番１５
	須賀川市		森宿字辰根沢	３９番１６
	須賀川市		森宿字辰根沢	３９番１７
	須賀川市		森宿字辰根沢	３９番１９
	須賀川市		森宿字辰根沢	３９番２０
	須賀川市		森宿字辰根沢	３９番２２
	須賀川市		森宿字辰根沢	３９番２３
	須賀川市		森宿字辰根沢	３９番２６
	須賀川市		森宿字辰根沢	３９番２７
	須賀川市		森宿字辰根沢	３９番２８
	須賀川市		森宿字辰根沢	３９番３０
	須賀川市		森宿字辰根沢	３９番３４
	須賀川市		森宿字辰根沢	３９番３５
	須賀川市		森宿字辰根沢	３９番３７
	須賀川市		森宿字辰根沢	３９番４１
	須賀川市		森宿字辰根沢	３９番４３
	須賀川市		森宿字辰根沢	３９番４４
	須賀川市		森宿字辰根沢	３９番４５
	須賀川市		森宿字辰根沢	３９番４７
	須賀川市		森宿字辰根沢	３９番４９
	須賀川市		森宿字辰根沢	３９番５０
	須賀川市		森宿字辰根沢	３９番５２
	須賀川市		森宿字辰根沢	３９番５３
	須賀川市		森宿字辰根沢	３９番５４
	須賀川市		森宿字辰根沢	３９番５５
	須賀川市		森宿字辰根沢	３９番５６
	須賀川市		森宿字辰根沢	４０番２
	須賀川市		森宿字辰根沢	４０番６
	須賀川市		森宿字辰根沢	４０番７
	須賀川市		森宿字辰根沢	４０番８
	須賀川市		森宿字辰根沢	４０番１０
	須賀川市		森宿字辰根沢	４６番２
	須賀川市		森宿字辰根沢	４６番３
	須賀川市		森宿字辰根沢	４６番４
	須賀川市		森宿字辰根沢	４６番５
	須賀川市		森宿字辰根沢	４６番６
	須賀川市		森宿字辰根沢	４６番７
	須賀川市		森宿字辰根沢	４８番１
	須賀川市		森宿字辰根沢	４８番３
	須賀川市		森宿字辰根沢	４８番５
	須賀川市		森宿字辰根沢	４８番６
	須賀川市		森宿字辰根沢	４８番８
	須賀川市		森宿字辰根沢	４８番９
	須賀川市		森宿字辰根沢	４８番１１
	須賀川市		森宿字辰根沢	４８番１２
	須賀川市		森宿字辰根沢	５２番１
	須賀川市		森宿字辰根沢	５２番２
	須賀川市		森宿字辰根沢	５２番３
	須賀川市		森宿字辰根沢	５２番５
	須賀川市		森宿字辰根沢	５２番６

番号	市町村	箇　所　名	地　　名	地番
	須賀川市		森宿字辰根沢	５２番８
	須賀川市		森宿字辰根沢	５２番１０
	須賀川市		森宿字辰根沢	５２番１１
	須賀川市		森宿字辰根沢	５４番
	須賀川市		森宿字辰根沢	５４番３
	須賀川市		森宿字辰根沢	５８番２
	須賀川市		森宿字辰根沢	５８番４
	須賀川市		森宿字辰根沢	５９番１
	須賀川市		森宿字辰根沢	６０番
	須賀川市		森宿字辰根沢	６１番１
	須賀川市		森宿字辰根沢	６１番３
	須賀川市		森宿字辰根沢	６１番８
	須賀川市		森宿字辰根沢	６２番１
	須賀川市		森宿字辰根沢	６２番３
	須賀川市		森宿字辰根沢	６２番５
	須賀川市		森宿字辰根沢	６２番１１
	須賀川市		森宿字辰根沢	６２番１４
	須賀川市		森宿字辰根沢	６２番１６
	須賀川市		森宿字辰根沢	６２番１７
	須賀川市		森宿字辰根沢	６２番１８
	須賀川市		森宿字辰根沢	６２番２０
	須賀川市		森宿字辰根沢	６２番２１
	須賀川市		森宿字辰根沢	６２番２２
	須賀川市		森宿字辰根沢	６４番１
	須賀川市		森宿字辰根沢	６４番２
	須賀川市		森宿字辰根沢	６７番２
	須賀川市		森宿字辰根沢	６７番３
	須賀川市		森宿字辰根沢	７２番１
	須賀川市		森宿字辰根沢	７２番３
	須賀川市		森宿字辰根沢	７２番４
	須賀川市		森宿字辰根沢	７２番６
	須賀川市		森宿字辰根沢	７３番１
	須賀川市		森宿字辰根沢	７３番２
	須賀川市		森宿字辰根沢	７３番６
	須賀川市		森宿字辰根沢	７４番３
	須賀川市		森宿字辰根沢	７４番４
	須賀川市		森宿字辰根沢	７４番５
	須賀川市		森宿字辰根沢	７４番７
	須賀川市		森宿字辰根沢	７４番９
	須賀川市		森宿字辰根沢	７４番１０
	須賀川市		森宿字辰根沢	７４番１１
	須賀川市		森宿字辰根沢	７４番１２
	須賀川市		森宿字辰根沢	７４番１３
	須賀川市		森宿字辰根沢	７４番１４
	須賀川市		森宿字辰根沢	７４番１５
	須賀川市		森宿字辰根沢	７９番１
	須賀川市		森宿字辰根沢	７９番２
	須賀川市		森宿字辰根沢	８２番１
	須賀川市		森宿字辰根沢	８２番２
	須賀川市		森宿字辰根沢	８２番３
	須賀川市		森宿字辰根沢	８２番４
	須賀川市		森宿字辰根沢	８２番５
	須賀川市		森宿字辰根沢	８３番
	須賀川市		森宿字辰根沢	８４番１
	須賀川市		森宿字辰根沢	８４番３
	須賀川市		森宿字辰根沢	８４番１０
	須賀川市		森宿字辰根沢	８４番１３
	須賀川市		森宿字辰根沢	８４番１４
	須賀川市		森宿字辰根沢	８５番１
	須賀川市		森宿字辰根沢	８５番３

番号	市町村	箇　所　名	地　　名	地番
	須賀川市		森宿字辰根沢	８５番４
	須賀川市		森宿字辰根沢	８５番５
	須賀川市		森宿字辰根沢	８５番６
	須賀川市		森宿字辰根沢	８５番７
	須賀川市		森宿字辰根沢	８５番８
	須賀川市		森宿字辰根沢	８８番
	須賀川市		森宿字辰根沢	９０番１
	須賀川市		森宿字辰根沢	９０番４
	須賀川市		森宿字辰根沢	９１番１
	須賀川市		森宿字辰根沢	９２番
	須賀川市		森宿字辰根沢	９３番２
	須賀川市		森宿字辰根沢	９３番３
	須賀川市		森宿字辰根沢	９４番２
	須賀川市		森宿字辰根沢	９４番３
	須賀川市		森宿字辰根沢	９４番５
	須賀川市		森宿字辰根沢	９４番６
	須賀川市		森宿字辰根沢	９４番７
	須賀川市		森宿字辰根沢	９４番８
	須賀川市		森宿字辰根沢	９７番１
	須賀川市		森宿字辰根沢	９８番１
	須賀川市		森宿字辰根沢	９８番５
	須賀川市		森宿字辰根沢	９８番６
	須賀川市		森宿字辰根沢	９８番８
	須賀川市		森宿字辰根沢	９８番９
	須賀川市		森宿字辰根沢	９８番１１
	須賀川市		森宿字辰根沢	９８番１２
	須賀川市		森宿字辰根沢	９８番１３
	須賀川市		森宿字辰根沢	９８番１４
	須賀川市		森宿字辰根沢	９８番１５
	須賀川市		森宿字辰根沢	９８番１６
	須賀川市		森宿字辰根沢	９８番１８
	須賀川市		森宿字辰根沢	９８番１９
	須賀川市		森宿字辰根沢	９８番２０
	須賀川市		森宿字辰根沢	９８番２１
	須賀川市		森宿字辰根沢	９８番２２
	須賀川市		森宿字辰根沢	９８番２３
	須賀川市		森宿字辰根沢	９８番２４
	須賀川市		森宿字辰根沢	９８番２５
	須賀川市		森宿字辰根沢	９８番２７
	須賀川市		森宿字辰根沢	９８番２８
	須賀川市		森宿字辰根沢	９８番２９
	須賀川市		森宿字辰根沢	９８番３０
	須賀川市		森宿字辰根沢	９８番３１
	須賀川市		森宿字辰根沢	９８番３２
	須賀川市		森宿字辰根沢	９８番３３
	須賀川市		森宿字辰根沢	９８番３４
	須賀川市		森宿字辰根沢	９８番３５
	須賀川市		森宿字辰根沢	９８番３６
	須賀川市		森宿字辰根沢	９８番３７
	須賀川市		森宿字辰根沢	９８番３８
	須賀川市		森宿字辰根沢	９８番３９
	須賀川市		森宿字辰根沢	９８番４０
	須賀川市		森宿字辰根沢	９８番４１
	須賀川市		森宿字辰根沢	９８番４２
	須賀川市		森宿字辰根沢	９８番４３
	須賀川市		森宿字辰根沢	９８番４４
	須賀川市		森宿字辰根沢	９８番４６
	須賀川市		森宿字辰根沢	９８番４７
	須賀川市		森宿字辰根沢	９８番４８
	須賀川市		森宿字辰根沢	９８番４９

番号	市町村	箇　所　名	地　　名	地番
	須賀川市		森宿字辰根沢	９８番５０
	須賀川市		森宿字辰根沢	９８番５１
	須賀川市		森宿字辰根沢	９８番５２
	須賀川市		森宿字辰根沢	９８番５３
	須賀川市		森宿字辰根沢	９８番５４
	須賀川市		森宿字辰根沢	９８番５６
	須賀川市		森宿字辰根沢	９８番５７
	須賀川市		森宿字辰根沢	９９番１
	須賀川市		森宿字辰根沢	９９番５
	須賀川市		森宿字辰根沢	９９番６
	須賀川市		森宿字辰根沢	９９番７
	須賀川市		森宿字辰根沢	９９番８
	須賀川市		森宿字辰根沢	１０１番１
	須賀川市		森宿字辰根沢	１０３番１
	須賀川市		森宿字辰根沢	１０４番１
	須賀川市		森宿字辰根沢	１０４番２
	須賀川市		森宿字辰根沢	１０４番４
	須賀川市		森宿字辰根沢	１０４番５
	須賀川市		森宿字辰根沢	１０４番６
	須賀川市		森宿字辰根沢	１０４番８
	須賀川市		森宿字辰根沢	１０４番９
	須賀川市		森宿字辰根沢	１０４番１０
	須賀川市		森宿字辰根沢	１０４番１１
	須賀川市		森宿字辰根沢	１０４番１２
	須賀川市		森宿字辰根沢	１０４番１３
	須賀川市		森宿字辰根沢	１０６番３
	須賀川市		森宿字辰根沢	１０６番４
	須賀川市		森宿字辰根沢	１０６番５
	須賀川市		森宿字辰根沢	１０６番６
	須賀川市		森宿字辰根沢	１０６番８
	須賀川市		森宿字辰根沢	１０６番９
	須賀川市		森宿字辰根沢	１０６番１０
	須賀川市		森宿字辰根沢	１０６番１１
	須賀川市		森宿字辰根沢	１０６番１６
	須賀川市		森宿字辰根沢	１０６番１９
	須賀川市		森宿字辰根沢	１０６番２１
	須賀川市		森宿字辰根沢	１０６番２２
	須賀川市		森宿字辰根沢	１０６番２３
	須賀川市		森宿字辰根沢	１１０番
	須賀川市		森宿字辰根沢	１１１番
	須賀川市		森宿字辰根沢	１１９番
	須賀川市		森宿字辰根沢	１２０番１
	須賀川市		森宿字辰根沢	１２０番２
	須賀川市		森宿字辰根沢	１２１番１
	須賀川市		森宿字辰根沢	１２１番６
	須賀川市		森宿字辰根沢	１２１番７
	須賀川市		森宿字辰根沢	１２１番８
	須賀川市		森宿字辰根沢	１２４番１
	須賀川市		森宿字辰根沢	１２５番２
	須賀川市		森宿字辰根沢	１２５番３
	須賀川市		森宿字辰根沢	１４５番２
	須賀川市		森宿字辰根沢	１４５番６
	須賀川市		森宿字辰根沢	１４５番７
	須賀川市		森宿字辰根沢	１４５番９
	須賀川市		森宿字辰根沢	１４５番１１
	須賀川市		森宿字辰根沢	１４５番１４
	須賀川市		森宿字辰根沢	１４５番１５
	須賀川市		森宿字辰根沢	１４５番２０
	須賀川市		森宿字辰根沢	１４５番２３
	須賀川市		森宿字辰根沢	１４５番２７

番号	市町村	箇　所　名	地　　名	地番
	須賀川市		森宿字辰根沢	１４５番３０
	須賀川市		森宿字辰根沢	１４５番３２
	須賀川市		森宿字辰根沢	１４５番３３
	須賀川市		森宿字辰根沢	１４５番３４
	須賀川市		森宿字辰根沢	１４５番３５
	須賀川市		森宿字辰根沢	１４５番３６
	須賀川市		森宿字辰根沢	１４５番３７
	須賀川市		森宿字辰根沢	１４７番１
	須賀川市		森宿字辰根沢	１４７番２
	須賀川市		森宿字辰根沢	１４７番３
	須賀川市		森宿字辰根沢	１４７番４
	須賀川市		森宿字辰根沢	１４７番８
	須賀川市		森宿字辰根沢	１４７番１１
	須賀川市		森宿字辰根沢	１４７番１２
	須賀川市		森宿字辰根沢	１５２番１
	須賀川市		森宿字辰根沢	１５２番２
	須賀川市		森宿字辰根沢	１５３番１
	須賀川市		森宿字辰根沢	１５５番
	須賀川市		森宿字辰根沢	１５５番２
	須賀川市		森宿字辰根沢	１５６番１
	須賀川市		森宿字辰根沢	１５７番１
	須賀川市		森宿字辰根沢	１５７番２
	須賀川市		森宿字辰根沢	１５７番４
	須賀川市		森宿字辰根沢	１５７番８
	須賀川市		森宿字辰根沢	１５８番３
	須賀川市		森宿字辰根沢	１５８番５
	須賀川市		森宿字辰根沢	１５８番６
	須賀川市		森宿字辰根沢	１５８番８
	須賀川市		森宿字辰根沢	１５８番１２
	須賀川市		森宿字辰根沢	１５８番１３
	須賀川市		森宿字辰根沢	１５８番１５
	須賀川市		森宿字辰根沢	１５８番１６
	須賀川市		森宿字辰根沢	１５８番１７
	須賀川市		森宿字辰根沢	１５８番１８
	須賀川市		森宿字辰根沢	１５８番１９
	須賀川市		森宿字辰根沢	１５８番２０
	須賀川市		森宿字辰根沢	１５８番２１
	須賀川市		森宿字辰根沢	１５８番２３
	須賀川市		森宿字辰根沢	１５８番２４
	須賀川市		森宿字辰根沢	１５８番２５
	須賀川市		森宿字辰根沢	１５８番２６
	須賀川市		森宿字辰根沢	１５８番２７
	須賀川市		森宿字辰根沢	１５８番２８
	須賀川市		森宿字辰根沢	１５８番３１
	須賀川市		森宿字辰根沢	１５８番３２
	須賀川市		森宿字辰根沢	１５８番３５
	須賀川市		森宿字辰根沢	１５８番３６
	須賀川市		森宿字辰根沢	１５８番３７
	須賀川市		森宿字辰根沢	１５８番３８
	須賀川市		森宿字辰根沢	１５８番３９
	須賀川市		森宿字辰根沢	１５８番４１
	須賀川市		森宿字辰根沢	１５８番４２
	須賀川市		森宿字辰根沢	１５８番４３
	須賀川市		森宿字辰根沢	１５８番４４
	須賀川市		森宿字辰根沢	１５８番４５
	須賀川市		森宿字辰根沢	１５８番４６
	須賀川市		森宿字辰根沢	１５８番４７
	須賀川市		森宿字辰根沢	１５８番４８
	須賀川市		森宿字辰根沢	１５８番５０
	須賀川市		森宿字辰根沢	１５８番５４

番号	市町村	箇　所　名	地　　名	地番
	須賀川市		森宿字辰根沢	１５８番５５
	須賀川市		森宿字辰根沢	１５８番５７
	須賀川市		森宿字辰根沢	１５８番５８
	須賀川市		森宿字辰根沢	１６２番１
	須賀川市		森宿字辰根沢	１６２番４
	須賀川市		森宿字辰根沢	１６２番５
	須賀川市		森宿字辰根沢	１６２番６
	須賀川市		森宿字辰根沢	１６２番８
	須賀川市		森宿字辰根沢	１６２番９
	須賀川市		森宿字辰根沢	１６２番１０
	須賀川市		森宿字辰根沢	１６２番１２
	須賀川市		森宿字辰根沢	１６２番１３
	須賀川市		森宿字辰根沢	１６２番１５
	須賀川市		森宿字辰根沢	１６２番１６
	須賀川市		森宿字辰根沢	１６２番１７
	須賀川市		森宿字辰根沢	１６２番１８
	須賀川市		森宿字辰根沢	１６２番１９
	須賀川市		森宿字辰根沢	１６２番２０
	須賀川市		森宿字辰根沢	１６２番２１
	須賀川市		森宿字辰根沢	１６２番２２
	須賀川市		森宿字辰根沢	１６２番２３
	須賀川市		森宿字辰根沢	１６２番２４
	須賀川市		森宿字辰根沢	１６２番２５
	須賀川市		森宿字辰根沢	１６２番２６
	須賀川市		森宿字辰根沢	１６２番２７
	須賀川市		森宿字辰根沢	１７５番４
	須賀川市		森宿字辰根沢	１７５番５
	須賀川市		森宿字辰根沢	１７５番６
	須賀川市		森宿字辰根沢	１７５番７
	須賀川市		森宿字辰根沢	１７５番８
	須賀川市		森宿字辰根沢	１７５番１０
	須賀川市		森宿字辰根沢	１７５番１３
	須賀川市		森宿字辰根沢	１７８番１
	須賀川市		森宿字辰根沢	１７８番２
	須賀川市		森宿字辰根沢	１８０番
	須賀川市		森宿字辰根沢	１８１番
	須賀川市		森宿字辰根沢	１８２番
	須賀川市		森宿字辰根沢	１８５番
	須賀川市		森宿字辰根沢	１８６番
	須賀川市		森宿字辰根沢	１８７番
	須賀川市		森宿字辰根沢	１８８番１
	須賀川市		森宿字辰根沢	１８８番２
	須賀川市		森宿字辰根沢	１８８番３
	須賀川市		森宿字辰根沢	１８８番５
	須賀川市		森宿字辰根沢	１８９番
	須賀川市		森宿字辰根沢	１９２番
	須賀川市		森宿字辰根沢	１９３番１
	須賀川市		森宿字辰根沢	１９３番２
	須賀川市		森宿字辰根沢	１９３番３
	須賀川市		森宿字辰根沢	１９３番４
	須賀川市		森宿字辰根沢	１９３番６
	須賀川市		森宿字辰根沢	１９４番１
	須賀川市		森宿字辰根沢	１９４番３
	須賀川市		森宿字辰根沢	１９４番４
	須賀川市		森宿字辰根沢	１９５番１
	須賀川市		森宿字辰根沢	１９５番２
	須賀川市		森宿字辰根沢	１９５番３
	須賀川市		森宿字辰根沢	１９５番４
	須賀川市		森宿字辰根沢	１９５番５
	須賀川市		森宿字辰根沢	１９５番６

番号	市町村	箇　所　名	地　　名	地番
	須賀川市		森宿字辰根沢	１９５番７
	須賀川市		森宿字辰根沢	１９５番８
	須賀川市		森宿字辰根沢	１９５番９
	須賀川市		森宿字辰根沢	１９７番
	須賀川市		森宿字辰根沢	１９８番１
	須賀川市		森宿字辰根沢	１９８番２
	須賀川市		森宿字辰根沢	１９８番３
	須賀川市		森宿字辰根沢	１９８番４
	須賀川市		森宿字辰根沢	１９９番１
	須賀川市		森宿字辰根沢	２００番
	須賀川市		森宿字辰根沢	２０１番
	須賀川市		森宿字辰根沢	２０３番
	須賀川市		森宿字辰根沢	２１０番
	須賀川市		森宿字辰根沢	２１１番１
	須賀川市		森宿字辰根沢	２１１番２
	須賀川市		森宿字中新田	１９番１
	須賀川市		森宿字原田	１１７番１
	須賀川市		森宿字原田	１１８番１
	須賀川市		森宿字原田	１２０番
	須賀川市		森宿字原田	１２１番１
	須賀川市		森宿字ヒジリ田	１番１
	須賀川市		森宿字ヒジリ田	１番２
	須賀川市		森宿字ヒジリ田	１番３
	須賀川市		森宿字ヒジリ田	２番
	須賀川市		森宿字ヒジリ田	３番
	須賀川市		森宿字ヒジリ田	４番
	須賀川市		森宿字ヒジリ田	５番１
	須賀川市		森宿字ヒジリ田	５番２
	須賀川市		森宿字ヒジリ田	６番１
	須賀川市		森宿字ヒジリ田	６番５
	須賀川市		森宿字ヒジリ田	６番６
	須賀川市		森宿字ヒジリ田	７番５
	須賀川市		森宿字ヒジリ田	８番１
	須賀川市		森宿字ヒジリ田	８番４
	須賀川市		森宿字ヒジリ田	９番１
	須賀川市		森宿字ヒジリ田	９番２
	須賀川市		森宿字ヒジリ田	１０番１
	須賀川市		森宿字ヒジリ田	１０番８
	須賀川市		森宿字ヒジリ田	１０番９
	須賀川市		森宿字ヒジリ田	１１番２
	須賀川市		森宿字ヒジリ田	２０番１
	須賀川市		森宿字ヒジリ田	２０番５
	須賀川市		森宿字ヒジリ田	２０番６
	須賀川市		森宿字ヒジリ田	２０番７
	須賀川市		森宿字ヒジリ田	２０番８
	須賀川市		森宿字ヒジリ田	２０番９
	須賀川市		森宿字ヒジリ田	２０番１０
	須賀川市		森宿字ヒジリ田	２０番１１
	須賀川市		森宿字ヒジリ田	２０番１２
	須賀川市		森宿字ヒジリ田	２０番１３
	須賀川市		森宿字ヒジリ田	２０番１４
	須賀川市		森宿字ヒジリ田	２０番１５
	須賀川市		森宿字ヒジリ田	２０番１６
	須賀川市		森宿字ヒジリ田	２０番１７
	須賀川市		森宿字ヒジリ田	２０番１８
	須賀川市		森宿字ヒジリ田	２０番１９
	須賀川市		森宿字ヒジリ田	２３番１
	須賀川市		森宿字ヒジリ田	２３番２
	須賀川市		森宿字ヒジリ田	２３番３
	須賀川市		森宿字ヒジリ田	２３番４

番号	市町村	箇　所　名	地　　名	地番
	須賀川市		森宿字ヒジリ田	２３番５
	須賀川市		森宿字ヒジリ田	２３番６
	須賀川市		森宿字ヒジリ田	２３番７
	須賀川市		森宿字ヒジリ田	２３番８
	須賀川市		森宿字ヒジリ田	２３番９
	須賀川市		森宿字ヒジリ田	２３番１０
	須賀川市		森宿字ヒジリ田	２５番１
	須賀川市		森宿字ヒジリ田	２５番２
	須賀川市		森宿字ヒジリ田	２５番３
	須賀川市		森宿字ヒジリ田	２７番１
	須賀川市		森宿字ヒジリ田	２７番２
	須賀川市		森宿字ヒジリ田	２７番３
	須賀川市		森宿字ヒジリ田	２８番１
	須賀川市		森宿字ヒジリ田	２８番３
	須賀川市		森宿字ヒジリ田	２８番７
	須賀川市		森宿字ヒジリ田	３８番２
	須賀川市		森宿字ヒジリ田	３８番８
	須賀川市		森宿字ヒジリ田	３９番１
	須賀川市		森宿字ヒジリ田	３９番５
	須賀川市		森宿字ヒジリ田	３９番６
	須賀川市		森宿字ヒジリ田	４１番２
	須賀川市		森宿字ヒジリ田	４１番５
	須賀川市		森宿字ヒジリ田	４１番６
	須賀川市		森宿字ヒジリ田	４１番７
	須賀川市		森宿字ヒジリ田	４１番８
	須賀川市		森宿字ヒジリ田	４１番９
	須賀川市		森宿字ヒジリ田	４１番１１
	須賀川市		森宿字ヒジリ田	４１番１２
	須賀川市		森宿字ヒジリ田	４１番１３
	須賀川市		森宿字ヒジリ田	４１番１４
	須賀川市		森宿字ヒジリ田	４１番１６
	須賀川市		森宿字ヒジリ田	４１番１７
	須賀川市		森宿字ヒジリ田	４１番２２
	須賀川市		森宿字ヒジリ田	４１番２３
	須賀川市		森宿字ヒジリ田	５２番１
	須賀川市		森宿字ヒジリ田	５２番８
	須賀川市		森宿字ヒジリ田	５３番１
	須賀川市		森宿字ヒジリ田	５３番４
	須賀川市		森宿字ヒジリ田	５３番５
	須賀川市		森宿字ヒジリ田	５３番８
	須賀川市		森宿字ヒジリ田	５３番９
	須賀川市		森宿字ヒジリ田	５３番１１
	須賀川市		森宿字ヒジリ田	５３番１３
	須賀川市		森宿字ヒジリ田	５３番１４
	須賀川市		森宿字ヒジリ田	５３番１５
	須賀川市		森宿字ヒジリ田	５３番１６
	須賀川市		森宿字ヒジリ田	５３番１７
	須賀川市		森宿字ヒジリ田	５３番１８
	須賀川市		森宿字ヒジリ田	５４番１
	須賀川市		森宿字ヒジリ田	５４番１０
	須賀川市		森宿字ヒジリ田	５４番１３
	須賀川市		森宿字ヒジリ田	５４番１４
	須賀川市		森宿字ヒジリ田	５４番３３
	須賀川市		森宿字ヒジリ田	５４番３８
	須賀川市		森宿字東屋敷	１４８番１
	須賀川市		森宿字東屋敷	１４９番１
	須賀川市		森宿字東屋敷	１４９番２
	須賀川市		森宿字東屋敷	１５０番
	須賀川市		森宿字東屋敷	１５２番
	須賀川市		森宿字東屋敷	１５４番

番号	市町村	箇　所　名	地　　名	地番
	須賀川市		森宿字東屋敷	１６９番
	須賀川市		森宿字東屋敷	１７０番
	須賀川市		森宿字東屋敷	１７１番１
	須賀川市		森宿字東屋敷	１７２番１
	須賀川市		森宿字東屋敷	１７２番２
	須賀川市		森宿字東屋敷	１７２番３
	須賀川市		森宿字東屋敷	１７２番４
	須賀川市		森宿字前川原	１番
	須賀川市		森宿字前川原	２９番１
	須賀川市		森宿字前川原	２９番３
	須賀川市		森宿字前川原	２９番４
	須賀川市		森宿字前川原	３３番
	須賀川市		森宿字前川原	３４番１
	須賀川市		森宿字前川原	３５番１
	須賀川市		森宿字前川原	３６番１
	須賀川市		森宿字前川原	３７番２
	須賀川市		森宿字前川原	３８番
	須賀川市		森宿字前川原	３９番１
	須賀川市		森宿字前川原	４１番１
	須賀川市		森宿字前川原	４５番１
	須賀川市		森宿字前川原	４６番
	須賀川市		森宿字前川原	４７番
	須賀川市		森宿字前川原	４８番
	須賀川市		森宿字前川原	５３番２
	須賀川市		森宿字前川原	５３番１２
	須賀川市		森宿字前川原	６２番２
	須賀川市		森宿字前川原	６３番１
	須賀川市		森宿字前川原	６４番
	須賀川市		森宿字前川原	６６番１
	須賀川市		森宿字前川原	６７番１
	須賀川市		森宿字前川原	６７番７
	須賀川市		森宿字前川原	６７番８
	須賀川市		森宿字前川原	６７番９
	須賀川市		森宿字前川原	６７番１０
	須賀川市		森宿字前川原	６７番１１
	須賀川市		森宿字前川原	６７番１２
	須賀川市		森宿字前川原	６７番１３
	須賀川市		森宿字前川原	６７番１４
	須賀川市		森宿字前川原	６７番１５
	須賀川市		森宿字前川原	６７番２２
	須賀川市		森宿字前川原	６７番２８
	須賀川市		森宿字向日向	８番１
	須賀川市		森宿字向日向	８番３
	須賀川市		森宿字向日向	８番４
	須賀川市		森宿字向日向	８番５
	須賀川市		森宿字向日向	１２番１
	須賀川市		森宿字向日向	１２番５
	須賀川市		森宿字向日向	１２番６
	須賀川市		森宿字向日向	１２番７
	須賀川市		森宿字向日向	１６番１
	須賀川市		森宿字向日向	１６番５
	須賀川市		森宿字向日向	１８番
	須賀川市		森宿字向日向	１８番３
	須賀川市		森宿字向日向	１９番１
	須賀川市		森宿字向日向	１９番３
	須賀川市		森宿字向日向	１９番４
	須賀川市		森宿字向日向	１９番５
	須賀川市		森宿字向日向	２０番１
	須賀川市		森宿字向日向	２０番２
	須賀川市		森宿字向日向	２０番３

番号	市町村	箇　所　名	地　　名	地番
	須賀川市		森宿字向日向	２０番４
	須賀川市		森宿字向日向	２０番５
	須賀川市		森宿字向日向	２０番６
	須賀川市		森宿字向日向	２１番１
	須賀川市		森宿字向日向	２１番２
	須賀川市		森宿字向日向	２１番３
	須賀川市		森宿字向日向	２１番４
	須賀川市		森宿字向日向	２１番６
	須賀川市		森宿字向日向	２１番７
	須賀川市		森宿字向日向	２１番８
	須賀川市		森宿字向日向	２１番１１
	須賀川市		森宿字向日向	２９番２
	須賀川市		森宿字向日向	２９番３
	須賀川市		森宿字向日向	２９番４
	須賀川市		森宿字向日向	２９番５
	須賀川市		森宿字向日向	２９番６
	須賀川市		森宿字向日向	２９番７
	須賀川市		森宿字向日向	２９番８
	須賀川市		森宿字向日向	２９番１１
	須賀川市		森宿字向日向	２９番１２
	須賀川市		森宿字向日向	２９番１３
	須賀川市		森宿字向日向	２９番１４
	須賀川市		森宿字向日向	２９番５２
	須賀川市		森宿字向日向	２９番５３
	須賀川市		森宿字向日向	３０番１
	須賀川市		森宿字向日向	３０番２
	須賀川市		森宿字向日向	３０番３
	須賀川市		森宿字向日向	３０番４
	須賀川市		森宿字向日向	３０番５
	須賀川市		森宿字向日向	３０番１８
	須賀川市		森宿字向日向	３１番１
	須賀川市		森宿字向日向	３１番３
	須賀川市		森宿字向日向	３１番４
	須賀川市		森宿字向日向	３１番５
	須賀川市		森宿字向日向	３１番６
	須賀川市		森宿字向日向	３１番８
	須賀川市		森宿字向日向	３１番９
	須賀川市		森宿字向日向	３１番１０
	須賀川市		森宿字向日向	３１番１１
	須賀川市		森宿字向日向	３１番１２
	須賀川市		森宿字向日向	３２番
	須賀川市		森宿字向日向	３３番１
	須賀川市		森宿字向日向	３４番１
	須賀川市		森宿字向日向	３４番３
	須賀川市		森宿字向日向	３４番４
	須賀川市		森宿字向日向	３４番５
	須賀川市		森宿字向日向	３４番６
	須賀川市		森宿字向日向	３４番７
	須賀川市		森宿字向日向	３４番８
	須賀川市		森宿字向日向	３４番１０
	須賀川市		森宿字向日向	３４番１１
	須賀川市		森宿字向日向	３４番１２
	須賀川市		森宿字向日向	３４番１３
	須賀川市		森宿字向日向	３４番１４
	須賀川市		森宿字向日向	３４番１５
	須賀川市		森宿字向日向	３４番１６
	須賀川市		森宿字向日向	３４番１７
	須賀川市		森宿字向日向	３４番１８
	須賀川市		森宿字向日向	３４番２１
	須賀川市		森宿字向日向	３４番２２

番号	市町村	箇　所　名	地　　名	地番
	須賀川市		森宿字向日向	３４番２３
	須賀川市		森宿字向日向	３４番２４
	須賀川市		森宿字向日向	３４番２５
	須賀川市		森宿字向日向	３４番２６
	須賀川市		森宿字向日向	３４番２７
	須賀川市		森宿字向日向	３５番１
	須賀川市		森宿字向日向	３５番２
	須賀川市		森宿字向日向	３６番１
	須賀川市		森宿字向日向	３６番２
	須賀川市		森宿字向日向	３６番３
	須賀川市		森宿字向日向	３６番４
	須賀川市		森宿字向日向	３６番５
	須賀川市		森宿字向日向	３６番６
	須賀川市		森宿字向日向	３７番１
	須賀川市		森宿字向日向	３７番２
	須賀川市		森宿字向日向	３８番１
	須賀川市		森宿字向日向	３８番２
	須賀川市		森宿字向日向	３８番３
	須賀川市		森宿字向日向	３８番６
	須賀川市		森宿字向日向	４０番１
	須賀川市		森宿字向日向	４０番３
	須賀川市		森宿字向日向	４０番４
	須賀川市		森宿字向日向	４０番５
	須賀川市		森宿字向日向	４０番６
73	須賀川市	滑川地区２	滑川字池田	2番４
	須賀川市		滑川字池田	2番９
	須賀川市		滑川字池田	１７２番１４
	須賀川市		滑川字池田	１７３番１３
	須賀川市		滑川字池田	１７４番１
	須賀川市		滑川字池田	１７５番２
	須賀川市		滑川字池田	１８８番１４
	須賀川市		滑川字池田	１９３番
	須賀川市		滑川字池田	２００番１
	須賀川市		滑川字池田	２００番２
	須賀川市		滑川字池田	２００番４
	須賀川市		滑川字池田	２３４番１
	須賀川市		滑川字池田	２３８番１
	須賀川市		滑川字池田	２３８番２
	須賀川市		滑川字池田	２４４番２
	須賀川市		滑川字池田	２４５番
	須賀川市		滑川字池田	２４６番
	須賀川市		滑川字池田	２４７番
	須賀川市		滑川字池田	２４９番
	須賀川市		滑川字中津沢	9番１
	須賀川市		滑川字中津沢	１０番
	須賀川市		滑川字中津沢	１１番
	須賀川市		滑川字中津沢	２１番
	須賀川市		滑川字中津沢	２２番１
	須賀川市		滑川字中津沢	２２番２
	須賀川市		滑川字中津沢	２３番２
	須賀川市		滑川字中津沢	２６番１
	須賀川市		滑川字中津沢	２６番３
	須賀川市		滑川字中津沢	２６番４
	須賀川市		滑川字中津沢	２７番３
	須賀川市		滑川字中津沢	３０番１
	須賀川市		滑川字中津沢	３０番５
	須賀川市		滑川字中津沢	３０番６
	須賀川市		滑川字中津沢	３０番７
	須賀川市		滑川字中津沢	３１番４
	須賀川市		滑川字中津沢	３９番３

番号	市町村	箇　所　名	地　　名	地番
	須賀川市		滑川字中津沢	４６番１
	須賀川市		滑川字中津沢	４８番
	須賀川市		滑川字中津沢	４９番１
	須賀川市		滑川字中津沢	４９番２
	須賀川市		滑川字中津沢	５０番１
	須賀川市		滑川字中津沢	５２番１
	須賀川市		滑川字中津沢	５２番２
	須賀川市		滑川字中津沢	５２番５
	須賀川市		滑川字中津沢	５３番１
	須賀川市		滑川字中津沢	５３番３
	須賀川市		滑川字中津沢	５４番１
	須賀川市		滑川字中津沢	５５番
	須賀川市		滑川字中津沢	５６番
	須賀川市		滑川字中津沢	５８番
	須賀川市		滑川字中津沢	５９番１
	須賀川市		滑川字中津沢	６０番
	須賀川市		滑川字中津沢	６１番１
	須賀川市		滑川字中津沢	６３番１
	須賀川市		滑川字中津沢	７１番
	須賀川市		滑川字中津沢	７５番３
	須賀川市		滑川字中津沢	７７番１
	須賀川市		滑川字中津沢	７８番１
	須賀川市		滑川字中津沢	７９番
	須賀川市		滑川字中津沢	８９番１
	須賀川市		滑川字中津沢	９０番１
	須賀川市		滑川字中津沢	１１０番
	須賀川市		滑川字西山	１９番１
	須賀川市		滑川字西山	１９番３
	須賀川市		滑川字西山	２０番１
	須賀川市		滑川字西山	２０番２
	須賀川市		滑川字西山	２０番４
	須賀川市		滑川字西山	２０番５
	須賀川市		滑川字西山	２０番７
	須賀川市		滑川字西山	２１番
	須賀川市		滑川字西山	２３番
	須賀川市		滑川字西山	２４番２
	須賀川市		滑川字西山	２５番１
	須賀川市		滑川字西山	２６番２
	須賀川市		滑川字西山	２８番
	須賀川市		滑川字西山	２９番
	須賀川市		滑川字西山	３０番２
	須賀川市		滑川字西山	３０番４
	須賀川市		滑川字西山	３１番１
	須賀川市		滑川字西山	３１番２
	須賀川市		滑川字西山	３１番３
	須賀川市		滑川字西山	３１番４
	須賀川市		滑川字西山	３２番１
	須賀川市		滑川字西山	３２番５
	須賀川市		滑川字西山	３２番７
	須賀川市		滑川字西山	３２番８
	須賀川市		滑川字西山	３２番９
	須賀川市		滑川字西山	３２番１０
	須賀川市		滑川字西山	３２番１２
	須賀川市		滑川字西山	３２番１９
	須賀川市		滑川字西山	３２番２０
	須賀川市		滑川字西山	３２番２１
	須賀川市		滑川字西山	３２番２５
	須賀川市		滑川字西山	３２番２６
	須賀川市		滑川字西山	３２番２７
	須賀川市		滑川字西山	３２番２８

番号	市町村	箇　所　名	地　　名	地番
	須賀川市		滑川字西山	３３番１
	須賀川市		滑川字西山	３３番３
	須賀川市		滑川字西山	３３番５
	須賀川市		滑川字西山	３６番１
	須賀川市		滑川字西山	３６番３
	須賀川市		滑川字西山	３６番７
	須賀川市		滑川字西山	３８番１
	須賀川市		滑川字西山	４０番２
	須賀川市		滑川字西山	４０番７
	須賀川市		滑川字西山	４１番１
	須賀川市		滑川字西山	４２番２
	須賀川市		滑川字西山	４２番４
	須賀川市		滑川字西山	４２番７
	須賀川市		滑川字西山	４２番１１
	須賀川市		滑川字西山	４３番１
	須賀川市		滑川字西山	４３番２
	須賀川市		滑川字西山	４４番２
	須賀川市		滑川字西山	４４番３
	須賀川市		滑川字西山	４５番２
	須賀川市		滑川字西山	４５番４
	須賀川市		滑川字西山	４６番１
	須賀川市		滑川字西山	４７番６
	須賀川市		滑川字西山	５０番１
	須賀川市		滑川字西山	５１番１
	須賀川市		滑川字西山	５２番１
	須賀川市		滑川字西山	５２番２
	須賀川市		滑川字西山	５３番
	須賀川市		滑川字西山	５３番２
	須賀川市		滑川字西山	５４番
	須賀川市		滑川字西山	５４番２
	須賀川市		滑川字西山	５５番４
	須賀川市		滑川字西山	５５番５
	須賀川市		滑川字西山	５５番７
	須賀川市		滑川字西山	５５番８
	須賀川市		滑川字西山	５５番９
	須賀川市		滑川字西山	５５番１０
	須賀川市		滑川字西山	５５番１２
	須賀川市		滑川字西山	５５番１３
	須賀川市		滑川字西山	５５番１４
	須賀川市		滑川字西山	５５番１７
	須賀川市		滑川字西山	５５番１８
	須賀川市		滑川字西山	５５番１９
	須賀川市		滑川字西山	５５番２０
	須賀川市		滑川字西山	８８番
	須賀川市		仁井田字大谷地	９０７番
	須賀川市		仁井田字大谷地	９０８番
	須賀川市		仁井田字大谷地	９０９番
	須賀川市		仁井田字佐平治	７８番
	須賀川市		仁井田字万開	３４番
	須賀川市		仁井田字万開	３７番１
	須賀川市		仁井田字万開	３７番２
	須賀川市		仁井田字万開	３７番３
	須賀川市		仁井田字万開	３８番１
74	須賀川市	滑川地区３	滑川字関ノ上	１番１
	須賀川市		滑川字関ノ上	１番２
	須賀川市		滑川字関ノ上	１番３
	須賀川市		滑川字関ノ上	１番４
	須賀川市		滑川字関ノ上	１番５
	須賀川市		滑川字関ノ上	１番６
	須賀川市		滑川字関ノ上	１番７

番号	市町村	箇　所　名	地　　名	地番
	須賀川市		滑川字関ノ上	９番１
	須賀川市		滑川字関ノ上	２１番１
	須賀川市		滑川字関ノ上	２１番６
	須賀川市		滑川字関ノ上	２２番２
	須賀川市		滑川字関ノ上	２２番３
	須賀川市		滑川字関ノ上	２２番６
	須賀川市		滑川字関ノ上	２２番７
	須賀川市		滑川字関ノ上	２２番８
	須賀川市		滑川字関ノ上	２２番９
	須賀川市		滑川字関ノ上	２２番１０
	須賀川市		滑川字関ノ上	２２番１１
	須賀川市		滑川字関ノ上	２３番
	須賀川市		滑川字関ノ上	２６番１
	須賀川市		滑川字関ノ上	２６番２
	須賀川市		滑川字関ノ上	２６番３
	須賀川市		滑川字関ノ上	２６番４
	須賀川市		滑川字関ノ上	２６番５
	須賀川市		滑川字関ノ上	２６番６
	須賀川市		滑川字関ノ上	２８番１
	須賀川市		滑川字関ノ上	２８番２
	須賀川市		滑川字関ノ上	２８番３
	須賀川市		滑川字関ノ上	２８番４
	須賀川市		滑川字関ノ上	２８番５
	須賀川市		滑川字関ノ上	２８番６
	須賀川市		滑川字関ノ上	２８番７
	須賀川市		滑川字関ノ上	３４番５
	須賀川市		滑川字関ノ上	３５番１
	須賀川市		滑川字関ノ上	３５番５
	須賀川市		滑川字関ノ上	３６番１
	須賀川市		滑川字関ノ上	３６番２
	須賀川市		滑川字関ノ上	３６番４
	須賀川市		滑川字関ノ上	３６番７
	須賀川市		滑川字関ノ上	３６番８
	須賀川市		滑川字関ノ上	３６番９
	須賀川市		滑川字関ノ上	３７番
	須賀川市		滑川字関ノ上	３７番２
	須賀川市		滑川字関ノ上	３７番３
	須賀川市		滑川字西谷地	１番
	須賀川市		滑川字西谷地	２番
	須賀川市		滑川字西谷地	２番２
	須賀川市		滑川字西谷地	２番４
	須賀川市		滑川字西谷地	２番６
	須賀川市		滑川字西谷地	３番１
	須賀川市		滑川字西谷地	３番２
	須賀川市		滑川字西谷地	３番３
	須賀川市		滑川字西谷地	３番４
	須賀川市		滑川字西谷地	３番５
	須賀川市		滑川字西谷地	５番
	須賀川市		滑川字西谷地	５番２
	須賀川市		滑川字西谷地	５番３
	須賀川市		滑川字西谷地	６番１
	須賀川市		滑川字西谷地	６番２
	須賀川市		滑川字西谷地	７番
	須賀川市		滑川字西谷地	２９番１
	須賀川市		滑川字西谷地	１２２番２
	須賀川市		滑川字西谷地	１２２番４
	須賀川市		滑川字西谷地	１２２番７
	須賀川市		滑川字西谷地	１２２番１８
	須賀川市		滑川字西谷地	１２２番１９
	須賀川市		滑川字西谷地	１２７番２

番号	市町村	箇　所　名	地　　名	地番
	須賀川市		滑川字西谷地	１２７番４
	須賀川市		滑川字西谷地	１７０番
	須賀川市		仁井田字角田	６０番２
	須賀川市		仁井田字角田	６０番３
	須賀川市		仁井田字角田	６９番
	須賀川市		仁井田字万開	１番１
	須賀川市		仁井田字万開	１番７
	須賀川市		仁井田字万開	１２５番１
	須賀川市		仁井田字万開	１３５番
	須賀川市		仁井田字万開	１４８番１
	須賀川市		仁井田字万開	１５０番１
	須賀川市		仁井田字万開	１５２番１
	須賀川市		仁井田字万開	１５２番４
	須賀川市		仁井田字万開	１５８番
75	須賀川市	滑川地区４	森宿字白石坂	２番３
	須賀川市		森宿字白石坂	３番
	須賀川市		森宿字白石坂	４番３
	須賀川市		森宿字白石坂	４番４
	須賀川市		森宿字白石坂	４番５
	須賀川市		森宿字白石坂	４番７
	須賀川市		森宿字白石坂	４番８
	須賀川市		森宿字白石坂	４番１０
	須賀川市		森宿字白石坂	５番１
	須賀川市		森宿字白石坂	５番２
	須賀川市		森宿字白石坂	５番３
	須賀川市		森宿字白石坂	５番４
	須賀川市		森宿字白石坂	５番５
	須賀川市		森宿字白石坂	５番６
	須賀川市		森宿字白石坂	５番７
	須賀川市		森宿字白石坂	６番１
	須賀川市		森宿字白石坂	６番２
	須賀川市		森宿字白石坂	６番３
	須賀川市		森宿字白石坂	７番１
	須賀川市		森宿字白石坂	７番３
	須賀川市		森宿字白石坂	７番２７８
	須賀川市		森宿字白石坂	７番２７９
	須賀川市		森宿字白石坂	７番２８０
	須賀川市		森宿字白石坂	７番２８１
	須賀川市		森宿字白石坂	７番２８２
	須賀川市		森宿字白石坂	７番２８３
	須賀川市		森宿字白石坂	７番２８４
	須賀川市		森宿字白石坂	９番２
	須賀川市		森宿字白石坂	９番５
	須賀川市		森宿字白石坂	９番６
	須賀川市		森宿字白石坂	９番８
	須賀川市		森宿字白石坂	９番９
	須賀川市		森宿字白石坂	９番１３
	須賀川市		森宿字白石坂	１０番
	須賀川市		森宿字白石坂	５８番３
	須賀川市		森宿字白石坂	５８番４
	須賀川市		森宿字白石坂	５８番１２
	須賀川市		森宿字白石坂	５８番１５
	須賀川市		森宿字白石坂	５８番１６
	須賀川市		森宿字白石坂	５８番１７
	須賀川市		森宿字白石坂	５９番３
	須賀川市		森宿字白石坂	５９番５
	須賀川市		森宿字白石坂	５９番６
	須賀川市		森宿字白石坂	５９番８
	須賀川市		森宿字茶畑	３９番１
	須賀川市		森宿字茶畑	３９番２

番号	市町村	箇　所　名	地　　名	地番
	須賀川市		森宿字茶畑	４０番
	須賀川市		森宿字茶畑	４４番１
	須賀川市		森宿字茶畑	４４番２
	須賀川市		森宿字茶畑	４５番１
	須賀川市		森宿字茶畑	４６番１
	須賀川市		森宿字茶畑	４６番３
	須賀川市		森宿字茶畑	４６番４
	須賀川市		森宿字茶畑	４６番５
	須賀川市		森宿字茶畑	４７番１
	須賀川市		森宿字茶畑	４７番２
	須賀川市		森宿字茶畑	４８番１
	須賀川市		森宿字横見根	１番
	須賀川市		森宿字横見根	２番
	須賀川市		森宿字横見根	３番
	須賀川市		森宿字横見根	４番
	須賀川市		森宿字横見根	５番
	須賀川市		森宿字横見根	６番
	須賀川市		森宿字横見根	８番１
	須賀川市		森宿字横見根	８番２
	須賀川市		森宿字横見根	８番９
	須賀川市		森宿字横見根	８番１４
	須賀川市		森宿字横見根	８番１５
	須賀川市		森宿字横見根	８番１６
	須賀川市		森宿字横見根	８番１７
	須賀川市		森宿字横見根	８番１８
	須賀川市		森宿字横見根	８番１９
	須賀川市		森宿字横見根	８番２０
	須賀川市		森宿字横見根	８番２１
	須賀川市		森宿字横見根	８番２２
	須賀川市		森宿字横見根	８番２３
	須賀川市		森宿字横見根	８番２４
	須賀川市		森宿字横見根	８番２５
	須賀川市		森宿字横見根	８番２６
	須賀川市		森宿字横見根	８番２７
	須賀川市		森宿字横見根	８番２８
	須賀川市		森宿字横見根	８番２９
	須賀川市		森宿字横見根	８番３０
	須賀川市		森宿字横見根	８番３１
	須賀川市		森宿字横見根	８番３２
	須賀川市		森宿字横見根	８番３３
	須賀川市		森宿字横見根	８番３４
	須賀川市		森宿字横見根	８番３５
	須賀川市		森宿字横見根	８番３６
	須賀川市		森宿字横見根	８番３７
	須賀川市		森宿字横見根	８番３９
	須賀川市		森宿字横見根	８番４０
	須賀川市		森宿字横見根	８番４１
	須賀川市		森宿字横見根	８番４８
	須賀川市		森宿字横見根	８番４９
	須賀川市		森宿字横見根	８番５０
	須賀川市		森宿字横見根	８番５１
	須賀川市		森宿字横見根	８番５２
	須賀川市		森宿字横見根	８番５３
	須賀川市		森宿字横見根	８番５４
	須賀川市		森宿字横見根	８番５５
	須賀川市		森宿字横見根	８番５６
	須賀川市		森宿字横見根	８番５７
	須賀川市		森宿字横見根	８番５８
	須賀川市		森宿字横見根	８番５９
	須賀川市		森宿字横見根	８番６０

番号	市町村	箇　所　名	地　　名	地番
	須賀川市		森宿字横見根	１３番１１
	須賀川市		森宿字横見根	１３番１７
	須賀川市		森宿字横見根	１３番１８
	須賀川市		森宿字横見根	１３番１９
	須賀川市		森宿字横見根	１３番２０
	須賀川市		森宿字横見根	１３番２８
	須賀川市		森宿字横見根	１３番３２
	須賀川市		森宿字横見根	１３番３３
	須賀川市		森宿字横見根	１３番３６
	須賀川市		森宿字横見根	１３番３８
	須賀川市		森宿字横見根	１３番３９
	須賀川市		森宿字横見根	１３番４９
	須賀川市		森宿字横見根	１３番５１
	須賀川市		森宿字横見根	１３番５４
	須賀川市		森宿字横見根	１３番５５
	須賀川市		森宿字横見根	１３番５６
	須賀川市		森宿字横見根	１３番５７
	須賀川市		森宿字横見根	１３番５８
	須賀川市		森宿字横見根	１３番５９
	須賀川市		森宿字横見根	１３番６０
	須賀川市		森宿字横見根	１３番６１
	須賀川市		森宿字横見根	１３番６３
	須賀川市		森宿字横見根	１３番６４
	須賀川市		森宿字横見根	１３番６６
	須賀川市		森宿字横見根	１３番６７
	須賀川市		森宿字横見根	１３番６８
	須賀川市		森宿字横見根	１３番７１
	須賀川市		森宿字横見根	１３番７２
	須賀川市		森宿字横見根	１３番７３
	須賀川市		森宿字横見根	１３番７４
	須賀川市		森宿字横見根	１３番７５
	須賀川市		森宿字横見根	１３番７６
	須賀川市		森宿字横見根	１３番７７
	須賀川市		森宿字横見根	１３番７８
	須賀川市		森宿字横見根	１３番７９
	須賀川市		森宿字横見根	１３番８０
	須賀川市		森宿字横見根	１３番８１
	須賀川市		森宿字横見根	１３番８６
	須賀川市		森宿字横見根	１３番８８
	須賀川市		森宿字横見根	１３番８９
	須賀川市		森宿字横見根	１５番２
	須賀川市		森宿字横見根	１５番３
	須賀川市		森宿字横見根	１５番５
	須賀川市		森宿字横見根	１５番６
	須賀川市		森宿字横見根	１５番７
	須賀川市		森宿字横見根	１５番８
	須賀川市		森宿字横見根	１５番９
	須賀川市		森宿字横見根	１５番１０
	須賀川市		森宿字横見根	１５番１６
	須賀川市		森宿字横見根	１５番１７
	須賀川市		森宿字横見根	１５番１８
	須賀川市		森宿字横見根	１５番１９
	須賀川市		森宿字横見根	１５番２０
	須賀川市		森宿字横見根	１５番２１
	須賀川市		森宿字横見根	１５番２２
	須賀川市		森宿字横見根	１５番２３
	須賀川市		森宿字横見根	１５番２４
	須賀川市		森宿字横見根	１５番２５
	須賀川市		森宿字横見根	１５番２６
	須賀川市		森宿字横見根	１５番２７

番号	市町村	箇　所　名	地　　名	地番
	須賀川市		森宿字横見根	１５番２８
	須賀川市		森宿字横見根	１５番２９
	須賀川市		森宿字横見根	１５番３０
	須賀川市		森宿字横見根	１５番３１
	須賀川市		森宿字横見根	１５番３２
	須賀川市		森宿字横見根	１５番３３
	須賀川市		森宿字横見根	１５番３４
	須賀川市		森宿字横見根	１５番３５
	須賀川市		森宿字横見根	１５番３６
	須賀川市		森宿字横見根	１５番３７
	須賀川市		森宿字横見根	１５番３８
	須賀川市		森宿字横見根	１５番４０
	須賀川市		森宿字横見根	１５番４１
	須賀川市		森宿字横見根	１５番４３
	須賀川市		森宿字横見根	１５番４４
	須賀川市		森宿字横見根	１５番４５
	須賀川市		森宿字横見根	１５番４６
	須賀川市		森宿字横見根	１５番４７
	須賀川市		森宿字横見根	１５番４８
	須賀川市		森宿字横見根	１５番５０
	須賀川市		森宿字横見根	１５番５１
	須賀川市		森宿字横見根	１５番６１
	須賀川市		森宿字横見根	１５番６３
	須賀川市		森宿字横見根	１５番６４
	須賀川市		森宿字横見根	１５番６５
	須賀川市		森宿字横見根	１６番４
	須賀川市		森宿字横見根	１６番６
	須賀川市		森宿字横見根	１７番１
	須賀川市		森宿字横見根	１７番２
	須賀川市		森宿字横見根	１７番３
	須賀川市		森宿字横見根	１７番４
	須賀川市		森宿字横見根	１７番５
	須賀川市		森宿字横見根	１７番６
	須賀川市		森宿字横見根	１７番７
	須賀川市		森宿字横見根	１７番８
	須賀川市		森宿字横見根	１７番９
	須賀川市		森宿字横見根	１９番
	須賀川市		森宿字横見根	２０番１
	須賀川市		森宿字横見根	２０番４
	須賀川市		森宿字横見根	２２番
	須賀川市		森宿字横見根	２３番
	須賀川市		森宿字横見根	２４番
	須賀川市		森宿字横見根	２５番
	須賀川市		森宿字横見根	２６番
	須賀川市		森宿字横見根	２７番
	須賀川市		森宿字横見根	２８番２
	須賀川市		森宿字横見根	２９番
	須賀川市		森宿字横見根	３０番
	須賀川市		森宿字横見根	３１番
	須賀川市		森宿字横見根	３２番
	須賀川市		森宿字横見根	３４番
	須賀川市		森宿字横見根	３５番
	須賀川市		森宿字横見根	３６番
	須賀川市		森宿字横見根	３７番
	須賀川市		森宿字横見根	３８番１
	須賀川市		森宿字横見根	３８番２
	須賀川市		森宿字横見根	３８番３
	須賀川市		森宿字横見根	３８番４
	須賀川市		森宿字横見根	３９番
	須賀川市		森宿字横見根	４０番

番号	市町村	箇　所　名	地　　名	地番
	須賀川市		森宿字横見根	４１番
	須賀川市		森宿字横見根	４２番
	須賀川市		森宿字横見根	４３番
	須賀川市		森宿字横見根	４４番
	須賀川市		森宿字横見根	４５番１
	須賀川市		森宿字横見根	４５番２
	須賀川市		森宿字横見根	４６番
	須賀川市		森宿字横見根	４７番
	須賀川市		森宿字横見根	４８番
	須賀川市		森宿字横見根	４９番
	須賀川市		森宿字横見根	５０番
	須賀川市		森宿字横見根	５１番
	須賀川市		森宿字横見根	５２番１
	須賀川市		森宿字横見根	５２番２
	須賀川市		森宿字横見根	５２番３
	須賀川市		森宿字横見根	５２番４
	須賀川市		森宿字横見根	５３番
	須賀川市		森宿字横見根	５５番１
	須賀川市		森宿字横見根	５５番２
	須賀川市		森宿字横見根	５５番３
	須賀川市		森宿字横見根	５９番１
	須賀川市		森宿字横見根	５９番２
	須賀川市		森宿字横見根	５９番３
	須賀川市		森宿字横見根	５９番４
	須賀川市		森宿字横見根	５９番５
	須賀川市		森宿字横見根	６６番９
	須賀川市		森宿字横見根	６６番１０
	須賀川市		森宿字横見根	６６番１８
	須賀川市		森宿字横見根	６６番１９
	須賀川市		森宿字横見根	６６番２３
	須賀川市		森宿字横見根	６６番２４
	須賀川市		森宿字横見根	６６番２５
	須賀川市		森宿字横見根	６６番２６
	須賀川市		森宿字横見根	６６番２７
	須賀川市		森宿字横見根	６６番３１
	須賀川市		森宿字横見根	６６番３２
	須賀川市		森宿字横見根	６７番２
	須賀川市		森宿字横見根	６７番３
	須賀川市		森宿字横見根	６８番１
	須賀川市		森宿字横見根	７０番１
	須賀川市		森宿字横見根	７５番２
	須賀川市		森宿字横見根	７５番４
	須賀川市		森宿字横見根	７５番５
	須賀川市		森宿字横見根	７５番７
	須賀川市		森宿字横見根	７６番１
	須賀川市		森宿字横見根	７６番２
	須賀川市		森宿字横見根	７７番
	須賀川市		滑川字八方久保	２番１
	須賀川市		滑川字八方久保	２番２
	須賀川市		滑川字八方久保	２番３
	須賀川市		滑川字八方久保	２番５
	須賀川市		滑川字八方久保	２番６
	須賀川市		滑川字八方久保	２番７
	須賀川市		滑川字八方久保	１１番１
	須賀川市		滑川字八方久保	１２番１
	須賀川市		滑川字八方久保	１２番２
	須賀川市		滑川字八方久保	１４番１
	須賀川市		滑川字八方久保	１４番２
	須賀川市		滑川字八方久保	１５番１
	須賀川市		滑川字八方久保	１６番１

番号	市町村	箇　所　名	地　　名	地番
	須賀川市		滑川字八方久保	１６番２
	須賀川市		滑川字八方久保	１６番４
	須賀川市		滑川字八方久保	１７番１
	須賀川市		滑川字八方久保	１７番２
	須賀川市		滑川字八方久保	１８番１
	須賀川市		滑川字八方久保	１８番２
	須賀川市		滑川字八方久保	１９番１
	須賀川市		滑川字八方久保	１９番２
	須賀川市		滑川字八方久保	２１番１
	須賀川市		滑川字八方久保	２２番２
	須賀川市		滑川字八方久保	２３番１
	須賀川市		滑川字八方久保	３４番１
	須賀川市		滑川字八方久保	３４番３
	須賀川市		滑川字八方久保	３４番４
	須賀川市		滑川字八方久保	３５番１
	須賀川市		滑川字八方久保	３５番３
	須賀川市		滑川字八方久保	３５番４
	須賀川市		滑川字八方久保	３６番１
	須賀川市		滑川字八方久保	３６番２
	須賀川市		滑川字八方久保	３６番３
	須賀川市		滑川字八方久保	３６番４
	須賀川市		滑川字八方久保	３７番３
	須賀川市		滑川字八方久保	３７番５
	須賀川市		滑川字八方久保	４０番１
	須賀川市		滑川字八方久保	４１番１
	須賀川市		滑川字八方久保	６１番
	須賀川市		滑川字八方久保	６１番２
	須賀川市		滑川字八方久保	６２番
	須賀川市		滑川字八方久保	６２番２
	須賀川市		滑川字八方久保	６２番３
	須賀川市		滑川字八方久保	６３番
	須賀川市		滑川字八方久保	６３番２
	須賀川市		滑川字八方久保	６３番３
	須賀川市		滑川字八方久保	６３番４
	須賀川市		滑川字八方久保	６４番
	須賀川市		滑川字八方久保	６５番
	須賀川市		滑川字八方久保	６６番
	須賀川市		滑川字八方久保	６６番２
	須賀川市		滑川字八方久保	６７番
	須賀川市		滑川字八方久保	６７番２
	須賀川市		滑川字八方久保	６８番
	須賀川市		滑川字八方久保	６９番
	須賀川市		滑川字八方久保	７０番１
	須賀川市		滑川字八方久保	７０番２
	須賀川市		滑川字八方久保	７０番３
	須賀川市		滑川字八方久保	７０番４
	須賀川市		滑川字八方久保	７０番５
	須賀川市		滑川字八方久保	７１番
	須賀川市		滑川字八方久保	７１番２
	須賀川市		滑川字八方久保	７２番１
	須賀川市		滑川字八方久保	７２番２
	須賀川市		滑川字八方久保	７２番３
	須賀川市		滑川字八方久保	７２番４
	須賀川市		滑川字八方久保	７２番５
	須賀川市		滑川字八方久保	７２番６
	須賀川市		滑川字八方久保	７３番１
	須賀川市		滑川字八方久保	７３番２
	須賀川市		滑川字八方久保	７３番３
	須賀川市		滑川字八方久保	７３番４
	須賀川市		滑川字八方久保	７４番１

番号	市町村	箇　所　名	地　　名	地番
	須賀川市		滑川字八方久保	７４番２
	須賀川市		滑川字八方久保	７５番１
	須賀川市		滑川字八方久保	７５番２
	須賀川市		滑川字八方久保	７５番４
	須賀川市		滑川字八方久保	７６番１
	須賀川市		滑川字八方久保	７７番１
	須賀川市		滑川字八方久保	７７番３
	須賀川市		滑川字八方久保	７８番１
	須賀川市		滑川字八方久保	７８番２
	須賀川市		滑川字八方久保	７８番３
	須賀川市		滑川字八方久保	７８番４
	須賀川市		滑川字八方久保	７８番５
	須賀川市		滑川字八方久保	７８番６
	須賀川市		滑川字八方久保	７９番１
	須賀川市		滑川字八方久保	７９番３
	須賀川市		滑川字八方久保	７９番４
	須賀川市		滑川字八方久保	７９番５
	須賀川市		滑川字八方久保	７９番６
	須賀川市		滑川字八方久保	７９番７
	須賀川市		滑川字八方久保	７９番８
	須賀川市		滑川字八方久保	８０番１
	須賀川市		滑川字八方久保	８０番３
	須賀川市		滑川字八方久保	８０番４
	須賀川市		滑川字八方久保	８１番１
	須賀川市		滑川字八方久保	８１番４
	須賀川市		滑川字八方久保	８２番
	須賀川市		滑川字八方久保	８３番
	須賀川市		滑川字八方久保	８４番
	須賀川市		滑川字八方久保	８５番２
	須賀川市		滑川字八方久保	８５番３
	須賀川市		滑川字八方久保	８６番２
	須賀川市		滑川字八方久保	８８番
	須賀川市		滑川字八方久保	８８番２
	須賀川市		滑川字八方久保	８９番
	須賀川市		滑川字八方久保	９０番１
	須賀川市		滑川字八方久保	９１番
	須賀川市		滑川字八方久保	９１番２
	須賀川市		滑川字八方久保	９１番３
	須賀川市		滑川字八方久保	９２番１
	須賀川市		滑川字八方久保	９３番１
	須賀川市		滑川字八方久保	９３番２
	須賀川市		滑川字八方久保	９３番３
	須賀川市		滑川字八方久保	９３番４
	須賀川市		滑川字八方久保	９３番５
	須賀川市		滑川字八方久保	９３番６
	須賀川市		滑川字八方久保	９３番７
	須賀川市		滑川字八方久保	９３番８
	須賀川市		滑川字八方久保	９３番９
	須賀川市		滑川字八方久保	９３番１０
	須賀川市		滑川字八方久保	９３番１１
	須賀川市		滑川字八方久保	９３番１２
	須賀川市		滑川字八方久保	９３番１３
	須賀川市		滑川字八方久保	９３番１４
	須賀川市		滑川字八方久保	９３番１５
	須賀川市		滑川字八方久保	９３番１６
	須賀川市		滑川字八方久保	９３番１８
	須賀川市		滑川字八方久保	９３番１９
	須賀川市		滑川字八方久保	９３番２０
	須賀川市		滑川字八方久保	９３番２１
	須賀川市		滑川字八方久保	９３番２２

番号	市町村	箇　所　名	地　　名	地番
	須賀川市		滑川字八方久保	９３番２３
	須賀川市		滑川字八方久保	９３番２４
	須賀川市		滑川字八方久保	９３番２５
	須賀川市		滑川字八方久保	９３番２６
	須賀川市		滑川字八方久保	９３番２７
	須賀川市		滑川字八方久保	９３番２８
	須賀川市		滑川字八方久保	９４番１
	須賀川市		滑川字八方久保	９４番２
	須賀川市		滑川字八方久保	９４番３
	須賀川市		滑川字八方久保	９４番４
	須賀川市		滑川字八方久保	９４番５
	須賀川市		滑川字八方久保	９５番１
	須賀川市		滑川字八方久保	９５番３
	須賀川市		滑川字八方久保	９５番４
	須賀川市		滑川字八方久保	９５番５
	須賀川市		滑川字八方久保	９５番６
	須賀川市		滑川字八方久保	９５番７
	須賀川市		滑川字八方久保	９５番８
	須賀川市		滑川字八方久保	９６番１
	須賀川市		滑川字八方久保	９６番２
	須賀川市		滑川字八方久保	９６番３
	須賀川市		滑川字八方久保	９６番４
	須賀川市		滑川字八方久保	９６番５
	須賀川市		滑川字八方久保	９６番６
	須賀川市		滑川字八方久保	９６番７
	須賀川市		滑川字八方久保	９７番１
	須賀川市		滑川字八方久保	９７番２
	須賀川市		滑川字八方久保	９８番１
	須賀川市		滑川字八方久保	９８番３
	須賀川市		滑川字八方久保	９８番４
	須賀川市		滑川字八方久保	９８番５
	須賀川市		滑川字八方久保	９８番６
	須賀川市		滑川字八方久保	９８番７
	須賀川市		滑川字八方久保	９８番８
	須賀川市		滑川字八方久保	９８番９
	須賀川市		滑川字八方久保	９８番１０
	須賀川市		滑川字八方久保	９８番１１
	須賀川市		滑川字八方久保	９８番１２
	須賀川市		滑川字八方久保	９８番１３
	須賀川市		滑川字八方久保	９８番１４
	須賀川市		滑川字八方久保	９８番１５
	須賀川市		滑川字八方久保	９８番１６
	須賀川市		滑川字八方久保	９９番１
	須賀川市		滑川字八方久保	９９番３
	須賀川市		滑川字八方久保	９９番４
	須賀川市		滑川字八方久保	９９番５
	須賀川市		滑川字八方久保	９９番６
	須賀川市		滑川字八方久保	１００番１
	須賀川市		滑川字八方久保	１００番２
	須賀川市		滑川字八方久保	１００番３
	須賀川市		滑川字八方久保	１００番４
	須賀川市		滑川字八方久保	１００番５
	須賀川市		滑川字八方久保	１００番６
	須賀川市		滑川字八方久保	１００番７
	須賀川市		滑川字八方久保	１００番８
	須賀川市		滑川字八方久保	１００番９
	須賀川市		滑川字八方久保	１０１番１
	須賀川市		滑川字八方久保	１０１番３
	須賀川市		滑川字八方久保	１０１番４
	須賀川市		滑川字八方久保	１０２番

番号	市町村	箇　所　名	地　　名	地番
	須賀川市		滑川字八方久保	１０３番
	須賀川市		滑川字八方久保	１０４番
	須賀川市		滑川字八方久保	１０５番１
	須賀川市		滑川字八方久保	１０５番２
	須賀川市		滑川字八方久保	１０５番３
	須賀川市		滑川字八方久保	１０５番４
	須賀川市		滑川字八方久保	１０５番５
	須賀川市		滑川字八方久保	１０５番６
	須賀川市		滑川字八方久保	１０５番７
	須賀川市		滑川字八方久保	１０６番１
	須賀川市		滑川字八方久保	１０７番１
	須賀川市		滑川字八方久保	１０８番
	須賀川市		滑川字八方久保	１０９番
	須賀川市		滑川字八方久保	１１０番
	須賀川市		滑川字八方久保	１１１番
	須賀川市		滑川字八方久保	１１２番１
	須賀川市		滑川字八方久保	１１２番２
	須賀川市		滑川字八方久保	１１２番３
	須賀川市		滑川字八方久保	１１３番１
	須賀川市		滑川字八方久保	１１３番２
	須賀川市		滑川字八方久保	１１４番１
	須賀川市		滑川字八方久保	１１４番２
	須賀川市		滑川字八方久保	１１５番１
	須賀川市		滑川字八方久保	１１５番２
	須賀川市		滑川字八方久保	１１５番３
	須賀川市		滑川字東町	２５３番
	須賀川市		滑川字東町	２５７番
	須賀川市		滑川字東町	２６２番
	須賀川市		滑川字東町	２６３番
	須賀川市		滑川字東町	２６４番
	須賀川市		滑川字東町	２６６番１
	須賀川市		滑川字東町	２６７番
	須賀川市		滑川字東町	２６８番
	須賀川市		滑川字東町	２６９番
	須賀川市		滑川字東町	２７１番１
	須賀川市		滑川字東町	２７２番
	須賀川市		滑川字東町	２７３番
	須賀川市		滑川字東町	２７４番
	須賀川市		滑川字東町	２７５番
	須賀川市		滑川字東町	２７７番
	須賀川市		滑川字東町	２７８番
	須賀川市		滑川字東町	２７９番
	須賀川市		滑川字東町	２８０番１
	須賀川市		滑川字東町	２８０番４
	須賀川市		滑川字東町	２８３番１
	須賀川市		滑川字東町	２８４番１
	須賀川市		滑川字東町	２８５番
	須賀川市		滑川字東町	２８６番１
	須賀川市		滑川字東町	２８７番１
	須賀川市		滑川字東町	２８８番１
	須賀川市		滑川字東町	２８９番１
	須賀川市		滑川字東町	２９０番１
	須賀川市		滑川字東町	２９１番１
76	須賀川市	滑川地区５	滑川字十貫内	２４１番
	須賀川市		滑川字十貫内	２４２番
	須賀川市		滑川字十貫内	２４３番
	須賀川市		滑川字十貫内	２４５番
	須賀川市		滑川字十貫内	２５２番
	須賀川市		滑川字十貫内	２５５番
	須賀川市		滑川字十貫内	２６０番

番号	市町村	箇　所　名	地　　名	地番
	須賀川市		滑川字十貫内	２７０番
	須賀川市		滑川字十貫内	２９３番
	須賀川市		滑川字十貫内	２９５番
	須賀川市		滑川字十貫内	９０８番
	須賀川市		滑川字十貫内	９０９番
	須賀川市		滑川字十貫内	９１０番
	須賀川市		滑川字十貫内	９１１番
	須賀川市		滑川字十貫内	９１５番
77	須賀川市	国道４号沿線山寺・大黒町間地区	池下	１番１
	須賀川市		池下	１番２
	須賀川市		池下	４番１
	須賀川市		池下	４番２
	須賀川市		池下	４番３
	須賀川市		池下	４番４
	須賀川市		池下	４番５
	須賀川市		池下	７番
	須賀川市		池下	８番
	須賀川市		池下	９番
	須賀川市		池下	１１番１
	須賀川市		池下	１１番２
	須賀川市		池下	１４番１
	須賀川市		池下	１４番２
	須賀川市		池下	１５番
	須賀川市		池下	１６番
	須賀川市		池下	１７番１
	須賀川市		池下	１７番２
	須賀川市		池下	１８番１
	須賀川市		池下	１８番２
	須賀川市		池下	１８番５
	須賀川市		池下	１８番６
	須賀川市		池下	２０番１
	須賀川市		池下	２０番４
	須賀川市		池下	２１番１
	須賀川市		池下	２１番２
	須賀川市		池下	２１番３
	須賀川市		池下	２３番１
	須賀川市		池下	２３番３
	須賀川市		池下	２３番４
	須賀川市		池下	２３番５
	須賀川市		池下	２３番６
	須賀川市		池下	２４番３
	須賀川市		池下	２５番３
	須賀川市		池下	３１番１
	須賀川市		池下	３１番２
	須賀川市		池下	３２番２
	須賀川市		池下	３２番３
	須賀川市		池下	３２番５
	須賀川市		池下	３２番６
	須賀川市		池下	３９番１
	須賀川市		池下	３９番２
	須賀川市		池下	４１番１
	須賀川市		池下	４１番２
	須賀川市		池下	４１番３
	須賀川市		池下	４１番４
	須賀川市		池下	４４番１
	須賀川市		池下	４４番２
	須賀川市		池下	４５番１
	須賀川市		池下	４５番４
	須賀川市		池下	４８番
	須賀川市		池下	４９番

番号	市町村	箇　所　名	地　　名	地番
	須賀川市		池下	５０番
	須賀川市		池下	５１番
	須賀川市		池下	５２番
	須賀川市		池下	５４番１
	須賀川市		池下	５４番２
	須賀川市		池下	５６番
	須賀川市		大黒町	１番１
	須賀川市		大黒町	１番７
	須賀川市		大黒町	１番８
	須賀川市		大黒町	１番９
	須賀川市		大黒町	１番１０
	須賀川市		大黒町	２番
	須賀川市		大黒町	３番
	須賀川市		大黒町	４番１
	須賀川市		大黒町	４番３
	須賀川市		大黒町	４番４
	須賀川市		大黒町	５番１
	須賀川市		大黒町	５番２
	須賀川市		大黒町	５番３
	須賀川市		大黒町	５番４
	須賀川市		大黒町	６番
	須賀川市		大黒町	６番２
	須賀川市		大黒町	７番
	須賀川市		大黒町	８番１
	須賀川市		大黒町	８番２
	須賀川市		大黒町	９番１
	須賀川市		大黒町	９番３
	須賀川市		大黒町	９番４
	須賀川市		大黒町	９番５
	須賀川市		大黒町	９番６
	須賀川市		大黒町	９番７
	須賀川市		大黒町	９番８
	須賀川市		大黒町	９番９
	須賀川市		大黒町	９番１０
	須賀川市		大黒町	９番１１
	須賀川市		大黒町	９番１２
	須賀川市		大黒町	１２番２
	須賀川市		大黒町	１２番３
	須賀川市		大黒町	１２番４
	須賀川市		大黒町	１２番５
	須賀川市		大黒町	１２番６
	須賀川市		大黒町	１２番７
	須賀川市		大黒町	１２番８
	須賀川市		大黒町	１２番９
	須賀川市		大黒町	１３番１
	須賀川市		大黒町	１３番２
	須賀川市		大黒町	１３番３
	須賀川市		大黒町	１３番４
	須賀川市		大黒町	１３番５
	須賀川市		大黒町	１３番６
	須賀川市		大黒町	１４番１
	須賀川市		大黒町	１４番２
	須賀川市		大黒町	１４番３
	須賀川市		大黒町	１４番４
	須賀川市		大黒町	１４番５
	須賀川市		大黒町	１４番６
	須賀川市		大黒町	１４番７
	須賀川市		大黒町	１４番８
	須賀川市		大黒町	１４番９
	須賀川市		大黒町	１４番１０

番号	市町村	箇　所　名	地　　名	地番
	須賀川市		大黒町	１４番１１
	須賀川市		大黒町	１４番１２
	須賀川市		大黒町	１４番１３
	須賀川市		大黒町	１４番１４
	須賀川市		大黒町	１４番１５
	須賀川市		大黒町	１４番１６
	須賀川市		大黒町	１４番１７
	須賀川市		大黒町	１４番１８
	須賀川市		大黒町	１４番１９
	須賀川市		大黒町	１４番２０
	須賀川市		大黒町	２２番１
	須賀川市		大黒町	２３番１
	須賀川市		大黒町	２３番３
	須賀川市		大黒町	２３番４
	須賀川市		大黒町	２３番５
	須賀川市		大黒町	２３番６
	須賀川市		大黒町	２４番１
	須賀川市		大黒町	２４番２
	須賀川市		大黒町	２４番３
	須賀川市		大黒町	２５番１
	須賀川市		大黒町	２５番３
	須賀川市		大黒町	２６番１
	須賀川市		大黒町	２６番４
	須賀川市		大黒町	２７番１
	須賀川市		大黒町	２６５番
	須賀川市		大黒町	２６６番
	須賀川市		大黒町	２６７番
	須賀川市		大黒町	２６８番
	須賀川市		大黒町	２６９番
	須賀川市		大黒町	２７０番
	須賀川市		大黒町	２７１番
	須賀川市		大黒町	２７２番
	須賀川市		大黒町	２７３番
	須賀川市		大黒町	２７４番
	須賀川市		大黒町	２７５番１
	須賀川市		大黒町	２７５番２
	須賀川市		大黒町	２７６番１
	須賀川市		大黒町	２７６番２
	須賀川市		大黒町	２７７番
	須賀川市		大黒町	２７８番
	須賀川市		大黒町	２７９番１
	須賀川市		大黒町	２７９番２
	須賀川市		大黒町	２８０番
	須賀川市		大黒町	２８１番
	須賀川市		大黒町	２８２番
	須賀川市		大黒町	２８３番
	須賀川市		大黒町	２８４番
	須賀川市		大黒町	２８５番
	須賀川市		大黒町	２８６番
	須賀川市		長禄町	１６５番
	須賀川市		長禄町	１６６番
	須賀川市		長禄町	１６７番
	須賀川市		長禄町	１６８番
	須賀川市		長禄町	１７７番
	須賀川市		長禄町	１７８番
	須賀川市		長禄町	１８２番
	須賀川市		長禄町	１８３番
	須賀川市		長禄町	１８８番
	須賀川市		長禄町	１８９番
	須賀川市		長禄町	１９０番

番号	市町村	箇　所　名	地　　名	地番
	須賀川市		長禄町	１９１番
	須賀川市		長禄町	１９２番
	須賀川市		長禄町	１９３番
	須賀川市		山寺道	２番１
	須賀川市		山寺道	２番６
	須賀川市		山寺道	５番１
	須賀川市		山寺道	５番３
	須賀川市		山寺道	５番４
	須賀川市		山寺道	５番５
	須賀川市		山寺道	５番８
	須賀川市		山寺道	５番９
	須賀川市		山寺道	５番１０
	須賀川市		山寺道	８番１
	須賀川市		山寺道	８番４
	須賀川市		山寺道	８番５
	須賀川市		山寺道	８番６
	須賀川市		山寺道	８番７
	須賀川市		山寺道	８番８
	須賀川市		山寺道	９番１
	須賀川市		山寺道	９番５
	須賀川市		山寺道	９番６
	須賀川市		山寺道	９番７
	須賀川市		山寺道	９番８
	須賀川市		山寺道	１１番１
	須賀川市		山寺道	１２番１
	須賀川市		山寺道	１２番４
	須賀川市		山寺道	１４番１２
	須賀川市		山寺道	１５番２
	須賀川市		山寺道	１９番１
	須賀川市		山寺道	１９番３
	須賀川市		山寺道	１９番４
	須賀川市		山寺道	１９番５
	須賀川市		山寺道	２０番１
	須賀川市		山寺道	２０番４
	須賀川市		山寺道	２０番５
	須賀川市		山寺道	２０番６
	須賀川市		山寺道	２６番２
	須賀川市		山寺道	２７番
	須賀川市		山寺道	２９番１
	須賀川市		山寺道	３０番１
	須賀川市		山寺道	３２番１
	須賀川市		山寺道	３３番１
	須賀川市		山寺道	３４番１
	須賀川市		山寺道	４２番１
	須賀川市		山寺道	４２番１０
	須賀川市		山寺道	４２番１１
	須賀川市		山寺道	４４番１
	須賀川市		山寺道	４４番３
	須賀川市		山寺道	４６番２
	須賀川市		山寺道	４６番３
	須賀川市		山寺道	４６番４
	須賀川市		山寺道	４７番１
	須賀川市		山寺道	４７番２
	須賀川市		山寺道	４７番３
	須賀川市		山寺道	４８番１
	須賀川市		山寺道	４８番２
	須賀川市		山寺道	４９番
	須賀川市		山寺道	４９番２
	須賀川市		山寺道	５０番
	須賀川市		山寺道	５０番２

番号	市町村	箇　所　名	地　　名	地番
	須賀川市		山寺道	５０番３
	須賀川市		山寺道	５１番１
	須賀川市		山寺道	５１番２
	須賀川市		山寺道	５１番３
	須賀川市		山寺道	５１番４
	須賀川市		山寺道	５２番１
	須賀川市		山寺道	５３番１
	須賀川市		山寺道	５３番３
	須賀川市		山寺道	５３番４
	須賀川市		山寺道	５３番５
	須賀川市		山寺道	５４番１
	須賀川市		山寺道	５４番２
	須賀川市		山寺道	５４番３
	須賀川市		山寺道	５５番
	須賀川市		山寺道	５６番
	須賀川市		山寺道	５７番１
	須賀川市		山寺道	５７番２
	須賀川市		山寺道	５８番１
	須賀川市		山寺道	５８番３
	須賀川市		山寺道	６０番１
	須賀川市		山寺道	６１番
	須賀川市		山寺道	６９番
	須賀川市		山寺道	７０番１
	須賀川市		山寺道	７０番２
	須賀川市		山寺道	７０番３
	須賀川市		山寺道	７０番４
	須賀川市		山寺道	７１番１
	須賀川市		山寺道	７１番２
	須賀川市		山寺道	７１番３
	須賀川市		山寺道	７２番１
	須賀川市		山寺道	７２番３
	須賀川市		山寺道	７２番４
	須賀川市		山寺道	７２番５
	須賀川市		山寺道	７２番６
	須賀川市		山寺道	７２番７
	須賀川市		山寺道	７２番８
	須賀川市		山寺道	７３番１
	須賀川市		山寺道	７４番１
	須賀川市		山寺道	７５番４
	須賀川市		山寺道	７６番
	須賀川市		山寺道	７７番
	須賀川市		山寺道	７８番１
	須賀川市		山寺道	７８番２
	須賀川市		山寺道	７８番３
	須賀川市		山寺道	７８番４
	須賀川市		山寺道	７８番７
	須賀川市		山寺道	７８番８
	須賀川市		山寺道	７８番９
	須賀川市		山寺道	７８番１０
	須賀川市		山寺道	７８番１２
	須賀川市		山寺道	７９番４
	須賀川市		山寺道	８０番４
	須賀川市		山寺道	８０番５
	須賀川市		山寺道	８５番１
	須賀川市		山寺道	８５番６
	須賀川市		山寺道	８５番９
	須賀川市		山寺道	８５番１１
	須賀川市		山寺道	８５番１２
	須賀川市		山寺道	８５番１５
	須賀川市		山寺道	８５番１６

番号	市町村	箇　所　名	地　　名	地番
	須賀川市		山寺道	８５番１７
	須賀川市		山寺道	８５番１８
	須賀川市		山寺道	８５番１９
	須賀川市		山寺道	８５番２０
	須賀川市		山寺道	８５番２１
	須賀川市		山寺道	８５番２３
	須賀川市		山寺道	８５番２４
	須賀川市		山寺道	１００番
	須賀川市		山寺道	１０１番
	須賀川市		山寺道	１０２番
	須賀川市		山寺道	１０４番
	須賀川市		山寺道	１０５番
	須賀川市		山寺道	１０６番
	須賀川市		山寺道	１０８番２
	須賀川市		台	１６番２
	須賀川市		台	１６番６
	須賀川市		台	１６番７
	須賀川市		台	１６番８
	須賀川市		台	１６番１０
	須賀川市		台	１６番１３
	須賀川市		台	１６番１９
	須賀川市		台	１６番２０
	須賀川市		台	１６番２１
	須賀川市		台	１６番２２
	須賀川市		台	１８番１
	須賀川市		台	１８番４
	須賀川市		台	１８番５
	須賀川市		台	１８番６
	須賀川市		台	１８番７
	須賀川市		台	１９番３
	須賀川市		台	１９番４
	須賀川市		台	１９番５
	須賀川市		台	２０番２
	須賀川市		台	２４番１
	須賀川市		台	２４番６
	須賀川市		台	２４番８
	須賀川市		台	２４番９
	須賀川市		台	２４番１０
	須賀川市		台	２４番１４
	須賀川市		台	２５番１
	須賀川市		台	２５番２
	須賀川市		台	２５番３
	須賀川市		台	２５番４
	須賀川市		台	２５番５
	須賀川市		台	２５番６
	須賀川市		台	２５番７
	須賀川市		台	２５番８
	須賀川市		台	２５番１６
	須賀川市		台	２５番１７
	須賀川市		台	２５番１８
	須賀川市		台	２５番１９
	須賀川市		台	２５番２０
	須賀川市		台	２５番２１
	須賀川市		台	２５番２２
	須賀川市		台	２５番２３
	須賀川市		台	２６番
	須賀川市		台	２７番１
	須賀川市		台	２７番２
	須賀川市		台	２８番１
	須賀川市		台	２８番２

番号	市町村	箇　所　名	地　　名	地番
	須賀川市		台	２８番１０
	須賀川市		台	２９番１
	須賀川市		台	２９番２
	須賀川市		台	２９番５
	須賀川市		台	２９番６
	須賀川市		台	２９番７
	須賀川市		台	２９番８
	須賀川市		台	２９番９
	須賀川市		台	２９番１０
	須賀川市		台	２９番１１
	須賀川市		台	３０番１
	須賀川市		台	３０番２
	須賀川市		台	３０番３
	須賀川市		台	３０番４
	須賀川市		台	３１番１
	須賀川市		台	３１番２
	須賀川市		台	３１番３
	須賀川市		台	３１番４
	須賀川市		台	３１番５
	須賀川市		台	３１番６
	須賀川市		台	３１番７
	須賀川市		台	３１番８
	須賀川市		台	３１番９
	須賀川市		台	３２番１
	須賀川市		台	３２番３
	須賀川市		台	３２番４
	須賀川市		台	３２番５
	須賀川市		台	３２番６
	須賀川市		台	３２番７
	須賀川市		台	３２番８
	須賀川市		台	３２番９
	須賀川市		台	３２番１０
	須賀川市		台	３２番１１
	須賀川市		台	３２番１２
	須賀川市		台	３３番１
	須賀川市		台	３３番２
	須賀川市		台	３３番３
	須賀川市		台	３３番４
	須賀川市		台	３３番５
	須賀川市		台	３３番６
	須賀川市		台	３３番７
	須賀川市		台	３３番８
	須賀川市		台	３３番９
	須賀川市		台	３３番１０
	須賀川市		台	３４番
	須賀川市		台	３４番２
	須賀川市		台	３４番３
	須賀川市		台	３５番１
	須賀川市		台	３５番２
	須賀川市		台	３５番３
	須賀川市		台	３５番４
	須賀川市		台	３５番５
	須賀川市		台	１５９番
	須賀川市		台	１６２番
	須賀川市		台	１６３番
	須賀川市		台	１６４番
	須賀川市		台	１６５番
	須賀川市		台	１６６番
	須賀川市		台	１６７番
	須賀川市		台	１６８番

番号	市町村	箇　所　名	地　　名	地番
	須賀川市		台	１７１番
	須賀川市		台	１７５番
	須賀川市		台	１７６番
	須賀川市		台	１７７番
	須賀川市		台	１７８番
	須賀川市		台	１７９番
	須賀川市		台	１８１番
	須賀川市		台	１８２番
	須賀川市		台	１８３番
	須賀川市		台	１８７番
	須賀川市		台	１８８番
	須賀川市		台	１９２番
	須賀川市		台	１９６番
	須賀川市		台	１９８番
	須賀川市		台	２０１番
	須賀川市		台	２０２番
	須賀川市		台	２０３番
	須賀川市		台	２０４番
	須賀川市		台	２０５番
	須賀川市		台	２０７番
	須賀川市		台	２０８番
	須賀川市		台	２０９番
	須賀川市		台	２１０番
	須賀川市		台	２１１番
	須賀川市		台	２１２番
	須賀川市		台	２１３番
	須賀川市		台	２１４番
	須賀川市		丸田町	１２１番
	須賀川市		丸田町	１２２番
	須賀川市		丸田町	１２３番
	須賀川市		丸田町	１２４番
	須賀川市		丸田町	１２５番
	須賀川市		丸田町	１２６番
	須賀川市		丸田町	１２７番
	須賀川市		丸田町	１２８番１
	須賀川市		丸田町	１２８番２
	須賀川市		丸田町	１２９番
	須賀川市		丸田町	１３０番
	須賀川市		丸田町	１３５番１
	須賀川市		丸田町	１３５番２
	須賀川市		丸田町	１３６番
	須賀川市		丸田町	１３７番１
	須賀川市		丸田町	１３７番２
	須賀川市		丸田町	１３８番
	須賀川市		丸田町	１３９番
	須賀川市		丸田町	１４０番
	須賀川市		丸田町	１４１番
	須賀川市		丸田町	１４２番
	須賀川市		丸田町	１４３番
	須賀川市		丸田町	１４４番
	須賀川市		丸田町	１４５番
	須賀川市		丸田町	１５１番１
	須賀川市		丸田町	１５１番２
	須賀川市		丸田町	１５２番
	須賀川市		丸田町	２７０番
	須賀川市		丸田町	２７１番
	須賀川市		丸田町	２７２番
	須賀川市		丸田町	２７３番
	須賀川市		丸田町	２７５番
	須賀川市		丸田町	２８０番

番号	市町村	箇　所　名	地　　名	地番
	須賀川市		丸田町	２８２番
	須賀川市		丸田町	２８４番
	須賀川市		丸田町	２８５番
	須賀川市		丸田町	２８６番
	須賀川市		丸田町	２８７番
	須賀川市		丸田町	２８８番
	須賀川市		丸田町	２８９番
	須賀川市		丸田町	２９０番
	須賀川市		丸田町	２９１番
	須賀川市		丸田町	２９２番
	須賀川市		丸田町	２９６番
	須賀川市		丸田町	３０５番
	須賀川市		丸田町	３１２番
	須賀川市		丸田町	３１６番１
	須賀川市		丸田町	３１６番２
	須賀川市		丸田町	３１８番２
	須賀川市		丸田町	３２０番２
	須賀川市		丸田町	３２１番２
	須賀川市		丸田町	３２２番２
	須賀川市		丸田町	３２７番
	須賀川市		丸田町	３２８番
	須賀川市		丸田町	３３０番２
	須賀川市		丸田町	３３０番３
	須賀川市		丸田町	３３３番４
	須賀川市		陣場町	１番
	須賀川市		陣場町	２番
	須賀川市		陣場町	３番
	須賀川市		陣場町	４番
	須賀川市		陣場町	４番２
	須賀川市		陣場町	５番
	須賀川市		陣場町	６番
	須賀川市		陣場町	７番
	須賀川市		陣場町	８番
	須賀川市		陣場町	９番１
	須賀川市		陣場町	９番２
	須賀川市		陣場町	１０番
	須賀川市		陣場町	１１番
	須賀川市		陣場町	１２番
	須賀川市		陣場町	１３番
	須賀川市		陣場町	２１番
	須賀川市		陣場町	２２番
	須賀川市		陣場町	２３番１
	須賀川市		陣場町	２３番３
	須賀川市		陣場町	３１番
	須賀川市		陣場町	３２番
	須賀川市		陣場町	３３番
	須賀川市		陣場町	３４番
	須賀川市		陣場町	３５番
	須賀川市		陣場町	３６番
	須賀川市		陣場町	３７番
	須賀川市		陣場町	３８番
	須賀川市		陣場町	３９番
	須賀川市		陣場町	４０番
	須賀川市		陣場町	４１番
	須賀川市		陣場町	４５番１
	須賀川市		陣場町	４５番３
	須賀川市		陣場町	１３１番
	須賀川市		陣場町	１３２番
	須賀川市		陣場町	１３３番
	須賀川市		陣場町	１３４番１

番号	市町村	箇　所　名	地　　名	地番
	須賀川市		陣場町	１３４番２
	須賀川市		陣場町	１３５番１
	須賀川市		陣場町	１３５番２
	須賀川市		陣場町	１３６番
	須賀川市		陣場町	１３７番１
	須賀川市		陣場町	１３７番２
	須賀川市		陣場町	１３８番
	須賀川市		陣場町	１３９番
	須賀川市		館取町	１番
	須賀川市		館取町	２番
	須賀川市		館取町	３番
	須賀川市		館取町	４番
	須賀川市		館取町	５番
	須賀川市		館取町	６番
	須賀川市		館取町	７番
	須賀川市		館取町	８番１
	須賀川市		館取町	８番２
	須賀川市		館取町	１３番
	須賀川市		館取町	１４番１
	須賀川市		館取町	１４番２
	須賀川市		館取町	１５番
	須賀川市		館取町	１６番１
	須賀川市		館取町	１６番２
	須賀川市		館取町	１８番
	須賀川市		館取町	１９番
	須賀川市		館取町	２０番
	須賀川市		館取町	２３番１
	須賀川市		館取町	２３番２
	須賀川市		館取町	２５番１
	須賀川市		館取町	２５番２
	須賀川市		館取町	２６番１
	須賀川市		館取町	２６番２
	須賀川市		館取町	２７番
	須賀川市		館取町	２８番
	須賀川市		館取町	２９番
	須賀川市		館取町	３０番
	須賀川市		館取町	３５番１
	須賀川市		館取町	３５番２
	須賀川市		館取町	３６番
	須賀川市		館取町	３７番１
	須賀川市		館取町	３７番２
	須賀川市		館取町	４１番
	須賀川市		館取町	４２番
	須賀川市		館取町	４４番
	須賀川市		館取町	４５番
	須賀川市		館取町	５１番
	須賀川市		館取町	５２番１
	須賀川市		館取町	５２番２
	須賀川市		館取町	５２番３
	須賀川市		館取町	５３番
	須賀川市		館取町	５４番
	須賀川市		館取町	５５番１
	須賀川市		館取町	５５番２
	須賀川市		館取町	５５番３
	須賀川市		館取町	５６番
	須賀川市		館取町	５７番１
	須賀川市		館取町	５７番２
	須賀川市		館取町	２１５番
	須賀川市		館取町	２１６番
	須賀川市		館取町	２１７番

番号	市町村	箇　所　名	地　　名	地番
	須賀川市		館取町	２１８番
	須賀川市		館取町	２１９番
	須賀川市		館取町	２２０番
	須賀川市		館取町	２２１番
	須賀川市		館取町	２２２番
	須賀川市		館取町	２２３番
	須賀川市		館取町	２２４番
	須賀川市		館取町	２２５番
	須賀川市		館取町	２２６番
	須賀川市		館取町	２２７番
	須賀川市		館取町	２２８番
	須賀川市		館取町	２２９番
	須賀川市		館取町	２４５番２
	須賀川市		館取町	２４６番２
	須賀川市		池ノ下町	１１番３
	須賀川市		池ノ下町	１１番５
	須賀川市		池ノ下町	１１番６
	須賀川市		池ノ下町	１１番７
	須賀川市		池ノ下町	２５番４
	須賀川市		池ノ下町	２８番１
	須賀川市		池ノ下町	３０番１
	須賀川市		池ノ下町	３１番２
	須賀川市		池ノ下町	３１番４
	須賀川市		池ノ下町	３１番５
	須賀川市		池ノ下町	３２番２
	須賀川市		池ノ下町	４５番１
	須賀川市		池ノ下町	４６番
	須賀川市		池ノ下町	４８番
	須賀川市		池ノ下町	５０番
	須賀川市		池ノ下町	５１番
	須賀川市		池ノ下町	５２番２
	須賀川市		池ノ下町	５３番
	須賀川市		池ノ下町	５４番
	須賀川市		池ノ下町	５５番１
	須賀川市		池ノ下町	５５番３
	須賀川市		池ノ下町	５６番１
	須賀川市		池ノ下町	５６番３
	須賀川市		池ノ下町	５７番１
	須賀川市		池ノ下町	５７番２
	須賀川市		池ノ下町	６０番１
	須賀川市		池ノ下町	６１番１
	須賀川市		池ノ下町	６２番１
	須賀川市		池ノ下町	６２番４
	須賀川市		池ノ下町	６４番２
	須賀川市		池ノ下町	６５番４
	須賀川市		池ノ下町	１１８番
	須賀川市		池ノ下町	１１９番
	須賀川市		北山寺町	１番
	須賀川市		北山寺町	２番
	須賀川市		北山寺町	５番
	須賀川市		北山寺町	６番
	須賀川市		北山寺町	２５番
	須賀川市		北山寺町	２６番
	須賀川市		北山寺町	２７番
	須賀川市		北山寺町	１１２番
	須賀川市		北山寺町	３１２番
	須賀川市		北山寺町	３１３番
	須賀川市		北山寺町	３１４番
	須賀川市		北山寺町	３１５番
	須賀川市		北山寺町	３１６番

番号	市町村	箇　所　名	地　　名	地番
	須賀川市		北山寺町	３１７番
	須賀川市		北山寺町	３１９番
	須賀川市		北山寺町	３２１番
	須賀川市		北山寺町	３２２番
	須賀川市		北山寺町	３２３番
	須賀川市		北山寺町	３２４番
	須賀川市		北山寺町	３２５番
	須賀川市		北山寺町	３３０番
	須賀川市		北山寺町	３３１番
	須賀川市		北山寺町	３３２番
	須賀川市		北山寺町	３３３番
	須賀川市		北山寺町	３３４番
	須賀川市		北山寺町	３３７番
	須賀川市		北山寺町	３４０番
	須賀川市		山寺町	１番
	須賀川市		山寺町	３番
	須賀川市		山寺町	５番
	須賀川市		山寺町	６番
	須賀川市		山寺町	７番
	須賀川市		山寺町	８番
	須賀川市		山寺町	１０番
	須賀川市		山寺町	１１番
	須賀川市		山寺町	１２番
	須賀川市		山寺町	１５番
	須賀川市		山寺町	１６番
	須賀川市		山寺町	１８番
	須賀川市		山寺町	２０番
	須賀川市		山寺町	２１番
	須賀川市		山寺町	２２番
	須賀川市		山寺町	２７番
	須賀川市		山寺町	２９番
	須賀川市		山寺町	３０番
	須賀川市		山寺町	３１番
	須賀川市		山寺町	３２番
	須賀川市		山寺町	３３番
	須賀川市		山寺町	３４番
	須賀川市		山寺町	３５番
	須賀川市		山寺町	３６番
	須賀川市		山寺町	３９番
	須賀川市		山寺町	４０番
	須賀川市		山寺町	４１番
	須賀川市		山寺町	４３番
	須賀川市		山寺町	４４番
	須賀川市		山寺町	４５番
	須賀川市		山寺町	４６番
	須賀川市		山寺町	４７番
	須賀川市		山寺町	４８番
	須賀川市		山寺町	５０番
	須賀川市		山寺町	５１番
	須賀川市		山寺町	５２番
	須賀川市		山寺町	５４番
	須賀川市		山寺町	５５番
	須賀川市		山寺町	５６番
	須賀川市		山寺町	５７番
	須賀川市		山寺町	５８番
	須賀川市		山寺町	５９番
	須賀川市		山寺町	６０番
	須賀川市		山寺町	６１番
	須賀川市		山寺町	６２番
	須賀川市		山寺町	６３番

番号	市町村	箇　所　名	地　　名	地番
	須賀川市		山寺町	６４番
	須賀川市		山寺町	６５番
	須賀川市		山寺町	６６番
	須賀川市		山寺町	６８番
	須賀川市		山寺町	６９番
	須賀川市		山寺町	７０番
	須賀川市		山寺町	７１番
	須賀川市		山寺町	７２番
	須賀川市		山寺町	７３番
	須賀川市		山寺町	７５番
	須賀川市		山寺町	７６番
	須賀川市		山寺町	７８番
	須賀川市		山寺町	８２番
	須賀川市		山寺町	８３番
	須賀川市		山寺町	８４番
	須賀川市		山寺町	８８番
	須賀川市		山寺町	９０番
	須賀川市		山寺町	１００番
	須賀川市		山寺町	１１３番
	須賀川市		山寺町	１１５番
	須賀川市		山寺町	１２２番
	須賀川市		山寺町	１２９番
	須賀川市		山寺町	１３０番
	須賀川市		山寺町	１３１番
	須賀川市		山寺町	１３６番
	須賀川市		山寺町	１３７番
	須賀川市		山寺町	１３８番
	須賀川市		山寺町	１３９番
	須賀川市		山寺町	１４０番
	須賀川市		山寺町	１４１番
	須賀川市		山寺町	１６０番
	須賀川市		山寺町	１６１番
	須賀川市		山寺町	１７１番
	須賀川市		山寺町	２２９番
	須賀川市		山寺町	２６８番
	須賀川市		山寺町	５４７番
	須賀川市		山寺町	５４８番
	須賀川市		山寺町	５５０番
	須賀川市		山寺町	５５１番
	須賀川市		山寺町	５５２番
	須賀川市		山寺町	５５３番
	須賀川市		山寺町	５５４番
	須賀川市		山寺町	５５５番
	須賀川市		山寺町	５５６番
	須賀川市		山寺町	５５７番
78	須賀川市	岡東町地区	岡東町	２１番
	須賀川市		岡東町	２２番
	須賀川市		岡東町	２３番
	須賀川市		岡東町	２４番
	須賀川市		岡東町	２５番
	須賀川市		岡東町	２６番
	須賀川市		岡東町	２７番
	須賀川市		岡東町	２８番
	須賀川市		岡東町	２９番
	須賀川市		岡東町	３０番
	須賀川市		岡東町	３１番
	須賀川市		岡東町	３２番
	須賀川市		岡東町	３３番
	須賀川市		岡東町	４１番１
	須賀川市		岡東町	４１番２

番号	市町村	箇　所　名	地　　名	地番
	須賀川市		岡東町	４２番
	須賀川市		岡東町	４３番
	須賀川市		岡東町	４４番
	須賀川市		岡東町	４５番
	須賀川市		岡東町	４６番
	須賀川市		岡東町	４７番
	須賀川市		岡東町	４８番
	須賀川市		岡東町	４９番
	須賀川市		岡東町	５０番
	須賀川市		岡東町	５１番１
	須賀川市		岡東町	５１番２
	須賀川市		岡東町	５１番４
	須賀川市		岡東町	５２番
	須賀川市		岡東町	５５番
	須賀川市		岡東町	５６番
	須賀川市		岡東町	５７番
	須賀川市		岡東町	５８番
	須賀川市		岡東町	５９番
	須賀川市		岡東町	６０番
	須賀川市		岡東町	６１番
	須賀川市		岡東町	６２番
	須賀川市		岡東町	６３番
	須賀川市		岡東町	６４番１
	須賀川市		岡東町	６４番２
	須賀川市		岡東町	６５番
	須賀川市		岡東町	７２番
	須賀川市		岡東町	７３番
	須賀川市		岡東町	７４番
	須賀川市		岡東町	７５番１
	須賀川市		岡東町	７５番２
	須賀川市		岡東町	７６番
	須賀川市		岡東町	７７番
	須賀川市		岡東町	７８番
	須賀川市		岡東町	７９番
	須賀川市		岡東町	８１番
	須賀川市		岡東町	８２番
	須賀川市		岡東町	８３番
	須賀川市		岡東町	８４番
	須賀川市		岡東町	８５番
	須賀川市		岡東町	８６番
	須賀川市		岡東町	８７番
	須賀川市		岡東町	８８番
	須賀川市		岡東町	８９番
	須賀川市		岡東町	９０番
	須賀川市		岡東町	９１番
	須賀川市		岡東町	９３番
	須賀川市		岡東町	９４番
	須賀川市		岡東町	９５番
	須賀川市		岡東町	９６番
	須賀川市		岡東町	９７番
	須賀川市		岡東町	９８番
	須賀川市		岡東町	１２５番１
	須賀川市		岡東町	１２５番２
	須賀川市		岡東町	１２５番３
	須賀川市		岡東町	１２５番４
	須賀川市		岡東町	１２５番５
	須賀川市		岡東町	１２６番
	須賀川市		岡東町	１２７番
	須賀川市		岡東町	１２９番１
	須賀川市		岡東町	１２９番２

番号	市町村	箇　所　名	地　　名	地番
	須賀川市		岡東町	１３５番
	須賀川市		岡東町	１３６番
	須賀川市		岡東町	１３７番
	須賀川市		岡東町	１３８番
	須賀川市		岡東町	１３９番
	須賀川市		岡東町	１４０番
	須賀川市		岡東町	１４１番
	須賀川市		岡東町	１４２番
	須賀川市		岡東町	１４３番１
	須賀川市		岡東町	１４３番２
	須賀川市		岡東町	１４５番
	須賀川市		岡東町	１４６番
	須賀川市		岡東町	１４７番
	須賀川市		岡東町	１４８番１
	須賀川市		岡東町	１４８番２
	須賀川市		岡東町	１４９番
	須賀川市		岡東町	１５０番１
	須賀川市		岡東町	１５０番２
	須賀川市		岡東町	１５１番１
	須賀川市		岡東町	１５１番２
	須賀川市		岡東町	１５２番
	須賀川市		岡東町	１５３番
	須賀川市		岡東町	１５４番
	須賀川市		岡東町	１５５番
	須賀川市		岡東町	１５６番
	須賀川市		岡東町	１５７番
	須賀川市		岡東町	１５８番
	須賀川市		岡東町	１５９番
	須賀川市		岡東町	１６０番
	須賀川市		岡東町	１６５番
	須賀川市		岡東町	１６６番
	須賀川市		岡東町	１６７番
	須賀川市		岡東町	１６８番１
	須賀川市		岡東町	１６８番２
	須賀川市		岡東町	１６９番
	須賀川市		岡東町	１７０番
	須賀川市		岡東町	１７１番
	須賀川市		岡東町	１７２番
	須賀川市		岡東町	１７３番
	須賀川市		岡東町	１７４番１
	須賀川市		岡東町	１７４番２
	須賀川市		岡東町	１７６番１
	須賀川市		岡東町	１７６番２
	須賀川市		岡東町	１７８番
	須賀川市		岡東町	１８１番
	須賀川市		岡東町	１８２番１
	須賀川市		岡東町	１８２番２
	須賀川市		岡東町	１８２番３
	須賀川市		岡東町	１８３番１
	須賀川市		岡東町	１８３番２
	須賀川市		岡東町	１８３番３
	須賀川市		岡東町	１８４番
	須賀川市		岡東町	１８５番
	須賀川市		岡東町	１８６番
	須賀川市		岡東町	１８８番
	須賀川市		岡東町	１８９番
	須賀川市		岡東町	１９０番
	須賀川市		岡東町	１９１番１
	須賀川市		岡東町	１９１番２
	須賀川市		岡東町	１９２番

番号	市町村	箇　所　名	地　　名	地番
	須賀川市		岡東町	１９３番
	須賀川市		岡東町	１９４番
	須賀川市		岡東町	１９５番
79	須賀川市	仲の町地区	中宿	１０８番１
	須賀川市		中宿	１０８番３
	須賀川市		中宿	１０８番５
	須賀川市		中宿	１０９番３
	須賀川市		中宿	１１０番１
	須賀川市		中宿	１１０番２
	須賀川市		中宿	１４１番
	須賀川市		中宿	２２０番
	須賀川市		中宿	２２１番
	須賀川市		中宿	２２２番
	須賀川市		中宿	２２３番
	須賀川市		中宿	２２４番
	須賀川市		中宿	２２５番
	須賀川市		中宿	２２６番
	須賀川市		中宿	２２７番
	須賀川市		中宿	２２８番
	須賀川市		中宿	２２９番
	須賀川市		中宿	２３０番
	須賀川市		中宿	２３１番
	須賀川市		中宿	２３２番
	須賀川市		中宿	２３３番
	須賀川市		中宿	２３４番
	須賀川市		中宿	２３６番
	須賀川市		中宿	２３７番
	須賀川市		中宿	２３８番
	須賀川市		中宿	２３９番
	須賀川市		中宿	２４０番
	須賀川市		中宿	２４１番
	須賀川市		中宿	２４２番
	須賀川市		中宿	２４３番
	須賀川市		中宿	２４４番
	須賀川市		中宿	２４５番
	須賀川市		中宿	２４６番
	須賀川市		中宿	２４７番
	須賀川市		中宿	２４８番
	須賀川市		中宿	２５０番
	須賀川市		中宿	２５１番
	須賀川市		中宿	２５２番
	須賀川市		中宿	２５３番
	須賀川市		中宿	２５４番
	須賀川市		中宿	２５５番
	須賀川市		中宿	２５６番
	須賀川市		中宿	２５７番
	須賀川市		中宿	２５８番
	須賀川市		中宿	２５９番
	須賀川市		中宿	２６０番
	須賀川市		中宿	２６１番
	須賀川市		中宿	２６２番
	須賀川市		中宿	２６３番
	須賀川市		中宿	２６４番
	須賀川市		中宿	２６５番
	須賀川市		中宿	２６６番
	須賀川市		中宿	２６７番
	須賀川市		中宿	２６８番
	須賀川市		中宿	２６９番
	須賀川市		中宿	２７０番
	須賀川市		中宿	２７１番

番号	市町村	箇　所　名	地　　名	地番
	須賀川市		中宿	２７２番
	須賀川市		中宿	２７３番
	須賀川市		中宿	２７４番
	須賀川市		中宿	２７５番
	須賀川市		中宿	２７６番
	須賀川市		中宿	２７７番
	須賀川市		中宿	２７８番
	須賀川市		中宿	２７９番
	須賀川市		中宿	２８０番
	須賀川市		中宿	２８１番
	須賀川市		中宿	２８２番
	須賀川市		中宿	２８３番
	須賀川市		中宿	２８４番
	須賀川市		中宿	２８５番
	須賀川市		中宿	２８６番
	須賀川市		中宿	２８７番
	須賀川市		中宿	２８８番
	須賀川市		中宿	２８９番
	須賀川市		中宿	２９０番
	須賀川市		中宿	２９１番
	須賀川市		中宿	２９２番
	須賀川市		中宿	２９５番
	須賀川市		中宿	２９６番
	須賀川市		中宿	２９７番
	須賀川市		中宿	２９８番
	須賀川市		中宿	２９９番
	須賀川市		中宿	３００番
	須賀川市		中宿	３０１番
	須賀川市		中宿	３０２番
	須賀川市		中宿	３０３番
	須賀川市		中宿	３０４番
	須賀川市		中宿	３０５番
	須賀川市		中宿	３０６番
	須賀川市		中宿	３０７番
	須賀川市		中宿	３０８番
	須賀川市		中宿	３１０番
	須賀川市		中宿	３１１番
	須賀川市		中宿	３１２番
	須賀川市		中宿	３１３番
	須賀川市		中宿	３１４番
	須賀川市		中宿	３１５番
	須賀川市		中宿	３１６番
	須賀川市		中宿	３１７番
	須賀川市		中宿	３１８番
	須賀川市		中宿	３１９番
	須賀川市		中宿	３２０番
	須賀川市		中宿	３２１番
	須賀川市		中宿	３２２番
	須賀川市		中宿	３２３番
	須賀川市		中宿	３２４番
	須賀川市		中宿	３２５番
	須賀川市		中宿	３２６番
	須賀川市		中宿	３２７番
	須賀川市		中宿	３２８番
	須賀川市		中宿	３２９番
	須賀川市		中宿	３３０番
	須賀川市		中宿	３３１番
	須賀川市		中宿	３３２番
	須賀川市		中宿	３３４番
	須賀川市		中宿	３３５番

番号	市町村	箇　所　名	地　　名	地番
	須賀川市		中宿	３３６番
	須賀川市		中宿	３３７番
	須賀川市		中宿	３３８番
	須賀川市		中宿	３３９番
	須賀川市		中宿	３４０番
	須賀川市		中宿	３４１番
	須賀川市		中宿	３４２番
	須賀川市		中宿	３４３番
	須賀川市		中宿	３４５番
	須賀川市		中宿	３４６番
	須賀川市		中宿	３４７番
	須賀川市		中宿	３４８番
	須賀川市		中宿	３５０番
	須賀川市		中宿	３５１番
	須賀川市		中宿	３６０番
	須賀川市		中宿	３６２番
	須賀川市		中宿	３６６番
	須賀川市		中宿	３６７番
	須賀川市		中宿	３７０番
	須賀川市		中宿	３７３番
	須賀川市		中宿	３７４番
	須賀川市		中宿	３７５番
	須賀川市		中宿	３７９番
	須賀川市		中宿	３８０番
	須賀川市		中宿	３８２番
	須賀川市		中宿	３８８番
	須賀川市		中宿	３９４番
	須賀川市		中宿	３９５番
	須賀川市		中宿	３９６番
	須賀川市		中宿	４０３番
	須賀川市		中宿	４２３番
	須賀川市		中宿	４４２番
	須賀川市		中宿	４４４番
	須賀川市		中宿	４４５番
	須賀川市		中宿	４４６番
	須賀川市		中宿	４４７番
	須賀川市		中宿	４４８番
	須賀川市		中宿	４５０番
	須賀川市		中宿	４５１番
	須賀川市		中宿	４５２番
	須賀川市		中宿	４５３番
	須賀川市		中宿	４５４番
	須賀川市		中宿	４７９番
	須賀川市		中宿	４８０番
	須賀川市		中宿	４８１番
	須賀川市		中宿	４８２番
	須賀川市		中宿	４８３番
	須賀川市		中宿	４８４番
	須賀川市		中宿	４８５番
	須賀川市		中宿	４８６番
	須賀川市		中宿	４８７番
	須賀川市		中宿	４８８番
	須賀川市		中宿	４８９番
	須賀川市		中宿	５００番
	須賀川市		中宿	５０１番
	須賀川市		中宿	５０２番
	須賀川市		中宿	５０３番
	須賀川市		中宿	５０４番
	須賀川市		中宿	５０５番
	須賀川市		中宿	５０６番

番号	市町村	箇　所　名	地　　名	地番
	須賀川市		中宿	５０７番
	須賀川市		中宿	５０８番
	須賀川市		中宿	５０９番
	須賀川市		中宿	５１０番
	須賀川市		中宿	５１１番
	須賀川市		中宿	５１２番
	須賀川市		中宿	５１３番
	須賀川市		中宿	５１５番
	須賀川市		中曽根	１番
	須賀川市		中曽根	１番２
	須賀川市		中曽根	２番
	須賀川市		中曽根	３３番１
	須賀川市		中曽根	３４番
	須賀川市		中曽根	３５番
	須賀川市		中曽根	３６番１
	須賀川市		中曽根	７７番
	須賀川市		中曽根	７８番
	須賀川市		中曽根	７９番
	須賀川市		中曽根	８０番
	須賀川市		中曽根	８１番
	須賀川市		中曽根	８２番
	須賀川市		中曽根	８３番
	須賀川市		中曽根	８６番
	須賀川市		中曽根	８７番
	須賀川市		仲の町	１番
	須賀川市		仲の町	２番
	須賀川市		仲の町	３番
	須賀川市		仲の町	４番１
	須賀川市		仲の町	５番１
	須賀川市		仲の町	５番３
	須賀川市		仲の町	６番３
	須賀川市		仲の町	７番
	須賀川市		仲の町	８番
	須賀川市		仲の町	９番１
	須賀川市		仲の町	９番２
	須賀川市		仲の町	９番３
	須賀川市		仲の町	９番４
	須賀川市		仲の町	１０番
	須賀川市		仲の町	１１番
	須賀川市		仲の町	１２番
	須賀川市		仲の町	１３番
	須賀川市		仲の町	１４番
	須賀川市		仲の町	１６番１
	須賀川市		仲の町	１７番１
	須賀川市		仲の町	１７番４
	須賀川市		仲の町	１７番５
	須賀川市		仲の町	１７番６
	須賀川市		仲の町	１８番
	須賀川市		仲の町	１９番１
	須賀川市		仲の町	１９番２
	須賀川市		仲の町	１９番３
	須賀川市		仲の町	１９番４
	須賀川市		仲の町	１９番５
	須賀川市		仲の町	１９番６
	須賀川市		仲の町	１９番７
	須賀川市		仲の町	２０番１
	須賀川市		仲の町	２０番２
	須賀川市		仲の町	２１番
	須賀川市		仲の町	２２番
	須賀川市		仲の町	２３番

番号	市町村	箇　所　名	地　　名	地番
	須賀川市		仲の町	２４番
	須賀川市		仲の町	２５番
	須賀川市		仲の町	２６番
	須賀川市		仲の町	２７番１
	須賀川市		仲の町	２７番２
	須賀川市		仲の町	２７番３
	須賀川市		仲の町	２８番
	須賀川市		仲の町	２９番１
	須賀川市		仲の町	２９番３
	須賀川市		仲の町	２９番４
	須賀川市		仲の町	２９番５
	須賀川市		仲の町	２９番６
	須賀川市		仲の町	３２番１
	須賀川市		仲の町	３２番２
	須賀川市		仲の町	３２番４
	須賀川市		仲の町	３２番５
	須賀川市		仲の町	３２番６
	須賀川市		仲の町	３２番７
	須賀川市		仲の町	３２番８
	須賀川市		仲の町	３３番１
	須賀川市		仲の町	３３番３
	須賀川市		仲の町	３３番４
	須賀川市		仲の町	３３番５
	須賀川市		仲の町	３３番６
	須賀川市		仲の町	３３番７
	須賀川市		仲の町	３４番１
	須賀川市		仲の町	３４番３
	須賀川市		仲の町	３４番４
	須賀川市		仲の町	３４番５
	須賀川市		仲の町	３４番６
	須賀川市		仲の町	３４番７
	須賀川市		仲の町	３４番８
	須賀川市		仲の町	３５番１
	須賀川市		仲の町	３６番１
	須賀川市		仲の町	３７番１
	須賀川市		仲の町	３８番２
	須賀川市		仲の町	３９番１
	須賀川市		仲の町	３９番２
	須賀川市		仲の町	３９番３
	須賀川市		仲の町	３９番４
	須賀川市		仲の町	４１番１
	須賀川市		仲の町	４１番２
	須賀川市		仲の町	４２番１
	須賀川市		仲の町	４２番２
	須賀川市		仲の町	４３番１
	須賀川市		仲の町	４３番２
	須賀川市		仲の町	４４番１
	須賀川市		仲の町	４４番２
	須賀川市		仲の町	４５番１
	須賀川市		仲の町	４５番２
	須賀川市		仲の町	４６番１
	須賀川市		仲の町	４６番２
	須賀川市		仲の町	４７番１
	須賀川市		仲の町	４７番３
	須賀川市		仲の町	４７番４
	須賀川市		仲の町	４８番１
	須賀川市		仲の町	４９番１
	須賀川市		仲の町	５０番１
	須賀川市		仲の町	５１番１
	須賀川市		仲の町	５１番２

番号	市町村	箇　所　名	地　　名	地番
	須賀川市		仲の町	５１番３
	須賀川市		仲の町	５２番
	須賀川市		仲の町	５３番
	須賀川市		仲の町	５４番
	須賀川市		仲の町	５５番１
	須賀川市		仲の町	５５番２
	須賀川市		仲の町	５６番１
	須賀川市		仲の町	５６番２
	須賀川市		仲の町	５７番１
	須賀川市		仲の町	５７番３
	須賀川市		仲の町	５７番４
	須賀川市		仲の町	５８番１
	須賀川市		仲の町	５８番３
	須賀川市		仲の町	５８番４
	須賀川市		仲の町	５９番
	須賀川市		仲の町	６０番１
	須賀川市		仲の町	６１番１
	須賀川市		仲の町	６２番１
	須賀川市		仲の町	６３番１
	須賀川市		仲の町	６３番２
	須賀川市		仲の町	６４番１
	須賀川市		仲の町	６４番２
	須賀川市		仲の町	６５番１
	須賀川市		仲の町	６５番２
	須賀川市		仲の町	６６番１
	須賀川市		仲の町	６７番１
	須賀川市		仲の町	６８番
	須賀川市		仲の町	６９番
	須賀川市		仲の町	７０番
	須賀川市		仲の町	７１番
	須賀川市		仲の町	７２番
	須賀川市		仲の町	７３番
	須賀川市		仲の町	７４番１
	須賀川市		仲の町	７５番１
	須賀川市		仲の町	７６番１
	須賀川市		仲の町	７６番２
	須賀川市		仲の町	７７番１
	須賀川市		仲の町	７７番２
	須賀川市		仲の町	７７番３
	須賀川市		仲の町	７７番４
	須賀川市		仲の町	７７番５
	須賀川市		仲の町	７８番１
	須賀川市		仲の町	７８番２
	須賀川市		仲の町	７８番３
	須賀川市		仲の町	７８番８
	須賀川市		仲の町	７９番１
	須賀川市		仲の町	７９番３
	須賀川市		仲の町	７９番７
	須賀川市		仲の町	８０番１
	須賀川市		仲の町	８０番３
	須賀川市		仲の町	８０番４
	須賀川市		仲の町	８１番
	須賀川市		仲の町	８２番
	須賀川市		仲の町	８３番
	須賀川市		仲の町	８４番
	須賀川市		仲の町	８５番
	須賀川市		仲の町	８５番２
	須賀川市		仲の町	８６番
	須賀川市		仲の町	８８番
	須賀川市		仲の町	８９番

番号	市町村	箇　所　名	地　　名	地番
	須賀川市		仲の町	９０番
	須賀川市		仲の町	９１番
	須賀川市		仲の町	９２番
	須賀川市		仲の町	９３番
	須賀川市		仲の町	９４番
	須賀川市		仲の町	９５番
	須賀川市		仲の町	９６番
	須賀川市		仲の町	９７番
	須賀川市		仲の町	９８番
	須賀川市		仲の町	９９番
	須賀川市		仲の町	１００番
	須賀川市		仲の町	１０１番
	須賀川市		仲の町	１０２番
	須賀川市		仲の町	１０３番１
	須賀川市		仲の町	１０３番３
	須賀川市		仲の町	１０４番１
	須賀川市		仲の町	１０５番
	須賀川市		仲の町	１０６番
	須賀川市		仲の町	１０７番
	須賀川市		仲の町	１０８番
	須賀川市		仲の町	１０８番２
	須賀川市		仲の町	１０９番
	須賀川市		仲の町	１１０番
	須賀川市		仲の町	１１１番
	須賀川市		仲の町	１１２番
	須賀川市		仲の町	１１３番１
	須賀川市		仲の町	１１３番３
	須賀川市		仲の町	１１３番４
	須賀川市		仲の町	１１４番１
	須賀川市		仲の町	１１４番２
	須賀川市		仲の町	１１５番１
	須賀川市		仲の町	１１６番
	須賀川市		仲の町	１１７番１
	須賀川市		仲の町	１１７番２
	須賀川市		仲の町	１１８番１
	須賀川市		仲の町	１１９番１
	須賀川市		仲の町	１１９番２
	須賀川市		仲の町	１１９番３
	須賀川市		仲の町	１２１番１
	須賀川市		仲の町	１２２番１
	須賀川市		仲の町	１２３番１
	須賀川市		仲の町	１２３番２
	須賀川市		仲の町	１２４番１
	須賀川市		仲の町	１２４番２
	須賀川市		仲の町	１２５番２
	須賀川市		仲の町	１２５番３
	須賀川市		仲の町	１２５番４
	須賀川市		仲の町	１２５番５
	須賀川市		仲の町	１２６番１
	須賀川市		仲の町	１２６番２
	須賀川市		仲の町	１２７番１
	須賀川市		仲の町	１２７番３
	須賀川市		仲の町	１２７番４
	須賀川市		仲の町	１２７番５
	須賀川市		仲の町	１２７番６
	須賀川市		仲の町	１２７番７
	須賀川市		仲の町	１２７番８
	須賀川市		仲の町	１２８番１
	須賀川市		仲の町	１２８番３
	須賀川市		仲の町	１２９番１

番号	市町村	箇　所　名	地　　名	地番
	須賀川市		仲の町	１２９番２
	須賀川市		仲の町	１３０番１
	須賀川市		仲の町	１３０番２
	須賀川市		仲の町	１３１番１
	須賀川市		仲の町	１３１番２
	須賀川市		仲の町	１３２番１
	須賀川市		仲の町	１３２番２
	須賀川市		仲の町	１３３番１
	須賀川市		仲の町	１３３番３
	須賀川市		仲の町	１３４番１
	須賀川市		仲の町	１３４番３
	須賀川市		仲の町	１３５番
	須賀川市		仲の町	１３６番
	須賀川市		仲の町	１３７番
	須賀川市		仲の町	１３８番
	須賀川市		仲の町	１３９番
	須賀川市		仲の町	１４０番
	須賀川市		仲の町	１４１番
	須賀川市		仲の町	１４３番
	須賀川市		仲の町	１４４番１
	須賀川市		仲の町	１４４番２
	須賀川市		仲の町	１４４番３
	須賀川市		仲の町	１４４番４
	須賀川市		仲の町	１４５番３
	須賀川市		仲の町	１４５番４
	須賀川市		仲の町	１４５番５
	須賀川市		仲の町	１４５番６
	須賀川市		仲の町	１４６番
	須賀川市		仲の町	１４７番
	須賀川市		仲の町	１４８番
	須賀川市		仲の町	１４９番
	須賀川市		仲の町	１５０番
	須賀川市		仲の町	１５１番１
	須賀川市		仲の町	１５２番１
	須賀川市		仲の町	１５３番１
	須賀川市		仲の町	１５３番３
	須賀川市		仲の町	１５３番４
	須賀川市		仲の町	１５３番５
	須賀川市		仲の町	１５４番１
	須賀川市		仲の町	１５５番１
	須賀川市		仲の町	１５６番１
	須賀川市		仲の町	１５６番２
	須賀川市		仲の町	１５７番１
	須賀川市		仲の町	１５７番２
	須賀川市		仲の町	１５８番１
	須賀川市		仲の町	１５９番１
	須賀川市		仲の町	１６０番１
	須賀川市		仲の町	１６０番２
	須賀川市		仲の町	１６０番３
	須賀川市		仲の町	１６０番４
	須賀川市		仲の町	１６１番１
	須賀川市		仲の町	１６１番２
	須賀川市		仲の町	１６２番１
	須賀川市		仲の町	１６２番５
	須賀川市		仲の町	１６３番１
	須賀川市		仲の町	１６３番３
	須賀川市		仲の町	１６４番
	須賀川市		仲の町	１６５番
	須賀川市		仲の町	１６６番
	須賀川市		仲の町	１６７番１

番号	市町村	箇　所　名	地　　名	地番
	須賀川市		仲の町	１６７番２
	須賀川市		仲の町	１６７番３
	須賀川市		仲の町	１６７番４
	須賀川市		仲の町	１６８番１
	須賀川市		仲の町	１６９番１
	須賀川市		仲の町	１６９番３
	須賀川市		仲の町	１６９番６
	須賀川市		仲の町	１７０番１
	須賀川市		仲の町	１７１番１
	須賀川市		仲の町	１７２番１
	須賀川市		仲の町	１７４番１
	須賀川市		仲の町	１７５番１
	須賀川市		仲の町	１７８番
	須賀川市		仲の町	１７９番１
	須賀川市		仲の町	１８０番
	須賀川市		仲の町	１８１番
	須賀川市		仲の町	１８４番１
	須賀川市		仲の町	１８５番１
	須賀川市		仲の町	１８６番１
	須賀川市		仲の町	１８６番４
	須賀川市		仲の町	１８６番５
	須賀川市		仲の町	１８６番６
	須賀川市		仲の町	１８６番７
	須賀川市		仲の町	１８６番８
	須賀川市		古河	１番１
	須賀川市		古河	１番５
	須賀川市		古河	２番１
	須賀川市		古河	３番２
	須賀川市		古河	４番１
	須賀川市		古河	４番２
	須賀川市		古河	４番３
	須賀川市		古河	５番１
	須賀川市		古河	６番
	須賀川市		古河	７番
	須賀川市		古河	８番
	須賀川市		古河	９番
	須賀川市		古河	１０番
	須賀川市		古河	１１番
	須賀川市		古河	１２番
	須賀川市		古河	１４番１
	須賀川市		古河	１４番２
	須賀川市		古河	１５番
	須賀川市		古河	１６番１
	須賀川市		古河	１６番２
	須賀川市		古河	１８番１
	須賀川市		古河	１８番２
	須賀川市		古河	１９番
	須賀川市		古河	２０番１
	須賀川市		古河	２０番２
	須賀川市		古河	２１番
	須賀川市		古河	２２番１
	須賀川市		古河	２２番２
	須賀川市		古河	２３番１
	須賀川市		古河	２３番２
	須賀川市		古河	２４番１
	須賀川市		古河	２４番２
	須賀川市		古河	２５番
	須賀川市		古河	２７番
	須賀川市		古河	２８番
	須賀川市		古河	２９番

番号	市町村	箇　所　名	地　　名	地番
	須賀川市		古河	３０番
	須賀川市		古河	３１番１
	須賀川市		古河	３１番２
	須賀川市		古河	３１番３
	須賀川市		古河	３２番１
	須賀川市		古河	３２番２
	須賀川市		古河	３４番３
	須賀川市		古河	３５番１
	須賀川市		古河	３５番２
	須賀川市		古河	３５番３
	須賀川市		古河	３６番１
	須賀川市		古河	３６番２
	須賀川市		古河	３７番１
	須賀川市		古河	３７番２
	須賀川市		古河	３８番１
	須賀川市		古河	３８番２
	須賀川市		古河	３９番１
	須賀川市		古河	３９番２
	須賀川市		古河	４０番１
	須賀川市		古河	４０番２
	須賀川市		古河	４１番１
	須賀川市		古河	４１番２
	須賀川市		古河	４１番３
	須賀川市		古河	４３番１
	須賀川市		古河	４３番２
	須賀川市		古河	４３番３
	須賀川市		古河	４４番１
	須賀川市		古河	４４番２
	須賀川市		古河	４５番１
	須賀川市		古河	４５番２
	須賀川市		古河	４６番
	須賀川市		古河	４７番１
	須賀川市		古河	４７番２
	須賀川市		古河	４８番１
	須賀川市		古河	４８番２
	須賀川市		古河	４９番１
	須賀川市		古河	４９番２
	須賀川市		古河	５０番
	須賀川市		古河	５１番
	須賀川市		古河	５２番
	須賀川市		古河	５３番１
	須賀川市		古河	５３番２
	須賀川市		古河	５４番
	須賀川市		古河	５５番
	須賀川市		古河	５６番
	須賀川市		古河	５７番１
	須賀川市		古河	５７番２
	須賀川市		古河	５８番１
	須賀川市		古河	５８番２
	須賀川市		古河	５９番
	須賀川市		古河	６０番
	須賀川市		古河	６１番
	須賀川市		古河	６２番
	須賀川市		古河	６３番
	須賀川市		古河	６４番
	須賀川市		古河	６５番
	須賀川市		古河	６７番
	須賀川市		古河	６９番１
	須賀川市		古河	６９番２
	須賀川市		古河	６９番３

番号	市町村	箇　所　名	地　　名	地番
	須賀川市		古河	６９番４
	須賀川市		古河	７０番１
	須賀川市		古河	７０番２
	須賀川市		古河	７１番１
	須賀川市		古河	７１番２
	須賀川市		古河	７２番１
	須賀川市		古河	７２番２
	須賀川市		古河	７３番１
	須賀川市		古河	７３番２
	須賀川市		古河	７３番４
	須賀川市		古河	７４番１
	須賀川市		古河	７４番２
	須賀川市		古河	７４番５
	須賀川市		古河	７４番６
	須賀川市		古河	７５番１
	須賀川市		古河	７５番２
	須賀川市		古河	７５番３
	須賀川市		古河	７５番５
	須賀川市		古河	７７番
	須賀川市		古河	７８番
	須賀川市		古河	７９番
	須賀川市		古河	８０番
	須賀川市		古河	８１番
	須賀川市		古河	８２番
	須賀川市		古河	８２番２
	須賀川市		古河	８２番３
	須賀川市		古河	８３番
	須賀川市		古河	８４番
	須賀川市		古河	８５番
	須賀川市		古河	８６番
	須賀川市		古河	８７番
	須賀川市		古河	８８番
	須賀川市		古河	８９番
	須賀川市		古河	９０番
	須賀川市		古河	９０番３
	須賀川市		古河	９０番４
	須賀川市		古河	９１番
	須賀川市		古河	９２番
	須賀川市		古河	９２番２
	須賀川市		古河	９３番
	須賀川市		古河	９４番
	須賀川市		古河	９５番
	須賀川市		古河	９６番
	須賀川市		古河	９７番
	須賀川市		古河	９８番
	須賀川市		古河	９９番
	須賀川市		古河	１００番
	須賀川市		古河	１０１番
	須賀川市		古河	１０２番
	須賀川市		古河	１０３番
	須賀川市		古河	１０４番
	須賀川市		古河	１０５番
	須賀川市		古河	１０６番１
	須賀川市		古河	１０６番２
	須賀川市		古河	１０７番
	須賀川市		古河	１０８番
	須賀川市		古河	１０９番
	須賀川市		古河	１１０番
	須賀川市		古河	１１１番
	須賀川市		古河	１１２番１

番号	市町村	箇　所　名	地　　名	地番
	須賀川市		古河	１１２番２
	須賀川市		古河	１１３番３
	須賀川市		古河	１１４番１
	須賀川市		古河	１１５番１
	須賀川市		古河	１１５番２
	須賀川市		古河	１１６番
	須賀川市		古河	１１７番１
	須賀川市		古河	１１８番
	須賀川市		古河	１１９番１
	須賀川市		古河	１２０番
	須賀川市		古河	１２１番１
	須賀川市		古河	１２２番１
	須賀川市		古河	１２２番２
	須賀川市		古河	１２３番１
	須賀川市		古河	１２３番２
	須賀川市		古河	１２４番１
	須賀川市		古河	１２７番１
	須賀川市		古河	１３１番１
	須賀川市		古河	１３２番１
	須賀川市		古河	１３３番
	須賀川市		古河	１３５番１
	須賀川市		古河	１３５番２
	須賀川市		古河	１３６番１
	須賀川市		古河	１３７番
	須賀川市		古河	１３８番
	須賀川市		古河	１３９番
	須賀川市		古河	１４０番
	須賀川市		古河	１４１番
	須賀川市		古河	１４２番１
	須賀川市		古河	１４２番２
	須賀川市		古河	１４２番３
	須賀川市		古河	１４３番１
	須賀川市		古河	１４３番５
	須賀川市		古河	１４３番６
	須賀川市		古河	１４３番８
	須賀川市		古河	１４３番９
	須賀川市		古河	１４４番１
	須賀川市		古河	１４４番３
	須賀川市		古河	１４４番４
	須賀川市		古河	１４６番１
	須賀川市		古河	１４９番１
	須賀川市		古河	１５０番１
	須賀川市		古河	１５２番１
	須賀川市		古河	１５２番２
	須賀川市		古舘	１番３
	須賀川市		古舘	１番８
	須賀川市		古舘	２番２
	須賀川市		古舘	２３３番３
	須賀川市		古屋敷	１番
	須賀川市		古屋敷	２番１
	須賀川市		古屋敷	３番１
	須賀川市		古屋敷	４番１
	須賀川市		古屋敷	５番７
	須賀川市		古屋敷	１０６番１
	須賀川市		古屋敷	１０７番１
	須賀川市		古屋敷	１１３番
	須賀川市		古屋敷	１１５番１
	須賀川市		古屋敷	１１５番８
	須賀川市		古屋敷	１１６番１
	須賀川市		古屋敷	１１９番１

番号	市町村	箇　所　名	地　　名	地番
	須賀川市		古屋敷	１２０番１
	須賀川市		古屋敷	１２１番１
	須賀川市		古屋敷	１２２番１
	須賀川市		古屋敷	１２３番１
	須賀川市		古屋敷	１２３番２
	須賀川市		古屋敷	１２３番３
	須賀川市		古屋敷	１２４番１
	須賀川市		古屋敷	１２４番２
	須賀川市		古屋敷	１２４番３
	須賀川市		古屋敷	１２５番１
	須賀川市		古屋敷	１２５番２
	須賀川市		古屋敷	１２６番２
	須賀川市		古屋敷	１２７番１
	須賀川市		古屋敷	１２８番１
	須賀川市		古屋敷	１２９番３
	須賀川市		古屋敷	１２９番５
	須賀川市		古屋敷	１３７番４
	須賀川市		古屋敷	１３８番１
	須賀川市		古屋敷	１４０番１
	須賀川市		古屋敷	１４１番
	須賀川市		古屋敷	１４２番
	須賀川市		古屋敷	１４３番
	須賀川市		古屋敷	１４４番１
	須賀川市		古屋敷	１４４番３
	須賀川市		古屋敷	１４５番
	須賀川市		古屋敷	１４６番
	須賀川市		古屋敷	１４７番
	須賀川市		古屋敷	１４８番
	須賀川市		古屋敷	１４９番
	須賀川市		古屋敷	１５０番
	須賀川市		古屋敷	１５１番
	須賀川市		古屋敷	１５２番
	須賀川市		古屋敷	１５３番
	須賀川市		古屋敷	１５４番
	須賀川市		古屋敷	１５５番
	須賀川市		古屋敷	１５６番
	須賀川市		古屋敷	１５９番１
	須賀川市		古屋敷	１６０番３
	須賀川市		古屋敷	１６６番１
	須賀川市		古屋敷	１６７番１
	須賀川市		古屋敷	１６７番２
	須賀川市		古屋敷	１６７番３
	須賀川市		古屋敷	１６７番５
	須賀川市		古屋敷	１６７番６
	須賀川市		古屋敷	１６７番７
	須賀川市		古屋敷	１６７番８
	須賀川市		古屋敷	１６８番
	須賀川市		古屋敷	１６９番１
	須賀川市		前川	４９番１
	須賀川市		前川	５０番１
	須賀川市		前川	５０番３
	須賀川市		前川	５１番１
	須賀川市		前川	５１番２
	須賀川市		前川	５３番１
	須賀川市		前川	５３番３
	須賀川市		前川	５３番４
	須賀川市		前川	５３番５
	須賀川市		前川	５３番６
	須賀川市		前川	５４番１
	須賀川市		前川	５４番３

番号	市町村	箇　所　名	地　　名	地番
	須賀川市		前川	５４番４
	須賀川市		前川	５４番５
	須賀川市		前川	５５番１
	須賀川市		前川	５６番
	須賀川市		前川	５７番
	須賀川市		前川	５８番
	須賀川市		前川	５９番
	須賀川市		前川	６０番
	須賀川市		前川	６１番１
	須賀川市		前川	６１番４
	須賀川市		前川	６１番５
	須賀川市		前川	６１番６
	須賀川市		前川	６１番７
	須賀川市		前川	６１番８
	須賀川市		前川	６１番９
	須賀川市		前川	６１番１０
	須賀川市		前川	６２番１
	須賀川市		前川	６２番４
	須賀川市		前川	６３番２
	須賀川市		前川	６３番３
	須賀川市		前川	６３番４
	須賀川市		前川	６４番
	須賀川市		前川	６５番１
	須賀川市		前川	６５番２
	須賀川市		前川	６６番１
	須賀川市		前川	６６番２
	須賀川市		前川	６６番３
	須賀川市		前川	６７番２
	須賀川市		前川	６７番３
	須賀川市		前川	６８番
	須賀川市		前川	６９番１
	須賀川市		前川	６９番２
	須賀川市		前川	６９番８
	須賀川市		前川	７０番１
	須賀川市		前川	７０番３
	須賀川市		江持字岩下	１７番
	須賀川市		江持字岩下	１８番
	須賀川市		江持字中丸	２番
	須賀川市		江持字中丸	３番１
	須賀川市		江持字中丸	４番１
	須賀川市		江持字中丸	５番
	須賀川市		江持字中丸	１１番
	須賀川市		江持字中丸	１２番
	須賀川市		江持字中丸	１４番
	須賀川市		江持字中丸	１５番
	須賀川市		江持字中丸	１６番
	須賀川市		江持字中丸	１７番
	須賀川市		江持字中丸	１９番
	須賀川市		江持字中丸	２１番
	須賀川市		江持字中丸	２２番１
	須賀川市		江持字中丸	２２番２
	須賀川市		江持字中丸	２３番１
	須賀川市		江持字中丸	２４番１
	須賀川市		江持字中丸	２６番
	須賀川市		江持字中丸	２７番
	須賀川市		江持字中丸	２８番
	須賀川市		江持字中丸	３５番
	須賀川市		江持字中丸	３６番
	須賀川市		江持字中丸	３７番
	須賀川市		江持字中丸	３８番

番号	市町村	箇　所　名	地　　名	地番
	須賀川市		江持字中丸	３９番
	須賀川市		江持字中丸	４０番
	須賀川市		江持字中丸	４０番２
	須賀川市		江持字中丸	４８番２
	須賀川市		江持字中丸	５１番２
	須賀川市		江持字中丸	１０５番
	須賀川市		江持字中丸	１０６番
80	須賀川市	中部地区	旭町	４番１
	須賀川市		旭町	４番２
	須賀川市		旭町	４番３
	須賀川市		旭町	４番４
	須賀川市		旭町	４番５
	須賀川市		旭町	４番７
	須賀川市		旭町	４番８
	須賀川市		旭町	４番９
	須賀川市		旭町	４番１１
	須賀川市		旭町	４番１２
	須賀川市		旭町	４番１３
	須賀川市		旭町	４番１４
	須賀川市		旭町	４番１５
	須賀川市		旭町	４番１６
	須賀川市		旭町	４番１７
	須賀川市		旭町	４番１８
	須賀川市		旭町	４番１９
	須賀川市		旭町	４番２０
	須賀川市		旭町	４番２１
	須賀川市		旭町	４番２２
	須賀川市		旭町	４番２３
	須賀川市		旭町	４番２４
	須賀川市		旭町	４番２５
	須賀川市		旭町	４番２６
	須賀川市		旭町	４番２７
	須賀川市		旭町	５番１
	須賀川市		旭町	５番２
	須賀川市		旭町	５番３
	須賀川市		旭町	５番４
	須賀川市		旭町	５番５
	須賀川市		旭町	５番６
	須賀川市		旭町	５番７
	須賀川市		旭町	５番８
	須賀川市		旭町	５番９
	須賀川市		旭町	５番１０
	須賀川市		旭町	５番１１
	須賀川市		旭町	５番１２
	須賀川市		旭町	５番１３
	須賀川市		旭町	５番１４
	須賀川市		旭町	５番１５
	須賀川市		旭町	５番１６
	須賀川市		旭町	５番１７
	須賀川市		旭町	５番１８
	須賀川市		旭町	５番１９
	須賀川市		旭町	５番２０
	須賀川市		旭町	５番２１
	須賀川市		旭町	５番２２
	須賀川市		旭町	５番２３
	須賀川市		旭町	６番１
	須賀川市		旭町	６番２
	須賀川市		旭町	６番３
	須賀川市		旭町	６番４
	須賀川市		旭町	６番５

番号	市町村	箇　所　名	地　　名	地番
	須賀川市		旭町	６番６
	須賀川市		旭町	６番７
	須賀川市		旭町	６番９
	須賀川市		旭町	６番１０
	須賀川市		旭町	６番１１
	須賀川市		旭町	６番１２
	須賀川市		旭町	６番１３
	須賀川市		旭町	６番１４
	須賀川市		旭町	６番１５
	須賀川市		旭町	６番１６
	須賀川市		旭町	６番１７
	須賀川市		旭町	６番１８
	須賀川市		旭町	６番１９
	須賀川市		旭町	６番２０
	須賀川市		旭町	６番２１
	須賀川市		旭町	６番２２
	須賀川市		旭町	６番２３
	須賀川市		旭町	６番２４
	須賀川市		旭町	６番２５
	須賀川市		旭町	６番２６
	須賀川市		旭町	６番２７
	須賀川市		旭町	６番２８
	須賀川市		旭町	６番２９
	須賀川市		旭町	６番３０
	須賀川市		旭町	６番３１
	須賀川市		旭町	６番３２
	須賀川市		旭町	６番３３
	須賀川市		旭町	８９番
	須賀川市		旭町	９０番１
	須賀川市		旭町	９０番３
	須賀川市		旭町	９０番５
	須賀川市		旭町	９０番７
	須賀川市		旭町	９０番９
	須賀川市		旭町	９０番１０
	須賀川市		旭町	９０番１２
	須賀川市		旭町	９０番１３
	須賀川市		旭町	９０番１８
	須賀川市		旭町	９１番１
	須賀川市		旭町	９１番２
	須賀川市		旭町	９１番３
	須賀川市		旭町	９２番
	須賀川市		旭町	９３番
	須賀川市		旭町	９４番
	須賀川市		旭町	９５番
	須賀川市		旭町	９５番４
	須賀川市		旭町	９６番
	須賀川市		旭町	９６番３
	須賀川市		旭町	９８番
	須賀川市		旭町	９９番
	須賀川市		旭町	１０５番
	須賀川市		旭町	１０６番
	須賀川市		旭町	１０７番
	須賀川市		旭町	１０８番
	須賀川市		旭町	１０９番
	須賀川市		旭町	１１０番
	須賀川市		旭町	１１１番
	須賀川市		旭町	１１２番
	須賀川市		旭町	１１３番
	須賀川市		旭町	１１４番
	須賀川市		旭町	１１５番

番号	市町村	箇　所　名	地　　名	地番
	須賀川市		旭町	１１６番
	須賀川市		旭町	１１７番
	須賀川市		旭町	１１７番２
	須賀川市		旭町	１１８番
	須賀川市		旭町	１１９番
	須賀川市		旭町	１２０番１
	須賀川市		旭町	１２１番１
	須賀川市		旭町	１２２番
	須賀川市		旭町	１２３番１
	須賀川市		旭町	１２４番
	須賀川市		旭町	１２５番
	須賀川市		旭町	１２６番
	須賀川市		旭町	１２７番
	須賀川市		旭町	１２８番
	須賀川市		旭町	１２９番
	須賀川市		旭町	１３０番
	須賀川市		旭町	１３１番
	須賀川市		旭町	１３２番
	須賀川市		旭町	１３３番
	須賀川市		旭町	１３４番
	須賀川市		旭町	１３５番
	須賀川市		旭町	１３６番
	須賀川市		旭町	１３７番
	須賀川市		旭町	１３８番
	須賀川市		旭町	１３９番
	須賀川市		旭町	１４０番
	須賀川市		旭町	１４１番
	須賀川市		旭町	１４２番
	須賀川市		旭町	１４３番
	須賀川市		旭町	１４４番１
	須賀川市		旭町	１４５番
	須賀川市		旭町	１４６番
	須賀川市		旭町	１５８番
	須賀川市		旭町	１６６番
	須賀川市		旭町	１６８番１
	須賀川市		旭町	１６８番２
	須賀川市		旭町	１７７番４
	須賀川市		池上町	３５番３
	須賀川市		池上町	３７番１
	須賀川市		池上町	３８番１
	須賀川市		池上町	３８番３
	須賀川市		池上町	３８番４
	須賀川市		池上町	３８番５
	須賀川市		池上町	３８番６
	須賀川市		池上町	３８番８
	須賀川市		池上町	３９番
	須賀川市		池上町	４０番
	須賀川市		池上町	４１番
	須賀川市		池上町	４２番２
	須賀川市		池上町	４３番
	須賀川市		池上町	４５番
	須賀川市		池上町	４７番
	須賀川市		池上町	１０３番
	須賀川市		池上町	１０５番
	須賀川市		池上町	１０６番１
	須賀川市		池上町	１０６番２
	須賀川市		池上町	１０７番
	須賀川市		池上町	１０８番
	須賀川市		池上町	１０９番
	須賀川市		池上町	１１０番

番号	市町村	箇　所　名	地　　名	地番
	須賀川市		池上町	１１１番
	須賀川市		池上町	１１２番１
	須賀川市		池上町	１１２番２
	須賀川市		池上町	１１３番
	須賀川市		池上町	１１４番
	須賀川市		池上町	１１５番
	須賀川市		池上町	１１６番
	須賀川市		池上町	１１７番
	須賀川市		池上町	１１８番
	須賀川市		池上町	１１９番
	須賀川市		池上町	１２０番
	須賀川市		池上町	１２１番
	須賀川市		池上町	１２２番
	須賀川市		池上町	１２３番
	須賀川市		池上町	１２５番
	須賀川市		池上町	１２６番
	須賀川市		池上町	１２７番
	須賀川市		池上町	１２８番
	須賀川市		池上町	１２９番
	須賀川市		池上町	１３０番
	須賀川市		池上町	１３１番
	須賀川市		池上町	１３２番
	須賀川市		池上町	１３３番
	須賀川市		池上町	１３４番
	須賀川市		池上町	１３５番
	須賀川市		池上町	１３６番
	須賀川市		池上町	１３７番
	須賀川市		池上町	１３８番
	須賀川市		池上町	１３９番
	須賀川市		池上町	１４０番
	須賀川市		池上町	１４１番１
	須賀川市		池上町	１４２番
	須賀川市		池上町	１４３番
	須賀川市		池上町	１４４番１
	須賀川市		池上町	１４５番１
	須賀川市		池上町	１４５番３
	須賀川市		池上町	１４６番
	須賀川市		池上町	１４７番
	須賀川市		池上町	１４８番
	須賀川市		馬町	１番１
	須賀川市		馬町	１番２
	須賀川市		馬町	１番３
	須賀川市		馬町	１番４
	須賀川市		馬町	１番５
	須賀川市		馬町	１番６
	須賀川市		馬町	１番７
	須賀川市		馬町	１番８
	須賀川市		馬町	１番９
	須賀川市		馬町	１番１０
	須賀川市		馬町	１番１１
	須賀川市		馬町	１番１２
	須賀川市		馬町	１番１３
	須賀川市		馬町	１番１４
	須賀川市		馬町	１番１５
	須賀川市		馬町	１番１６
	須賀川市		馬町	１番１７
	須賀川市		馬町	１番１８
	須賀川市		馬町	２番１
	須賀川市		馬町	２番２
	須賀川市		馬町	２番３

番号	市町村	箇　所　名	地　　名	地番
	須賀川市		馬町	２番４
	須賀川市		馬町	２番５
	須賀川市		馬町	２番６
	須賀川市		馬町	３番１
	須賀川市		馬町	３番２
	須賀川市		馬町	３番３
	須賀川市		馬町	３番４
	須賀川市		馬町	３番５
	須賀川市		馬町	３番６
	須賀川市		馬町	３番７
	須賀川市		馬町	３番８
	須賀川市		馬町	３番９
	須賀川市		馬町	３番１０
	須賀川市		馬町	３番１１
	須賀川市		馬町	３番１２
	須賀川市		馬町	３番１３
	須賀川市		馬町	３番１４
	須賀川市		馬町	３番１５
	須賀川市		馬町	３番１６
	須賀川市		馬町	３番１７
	須賀川市		馬町	３番１８
	須賀川市		馬町	３番１９
	須賀川市		馬町	３番２０
	須賀川市		馬町	３番２１
	須賀川市		馬町	３番２２
	須賀川市		馬町	３番２３
	須賀川市		馬町	５１番
	須賀川市		馬町	５２番
	須賀川市		馬町	５３番
	須賀川市		馬町	５４番
	須賀川市		馬町	５５番
	須賀川市		馬町	５６番１
	須賀川市		馬町	５６番２
	須賀川市		馬町	５６番３
	須賀川市		馬町	５７番１
	須賀川市		馬町	５７番２
	須賀川市		馬町	５８番
	須賀川市		馬町	６０番
	須賀川市		馬町	６１番
	須賀川市		馬町	６２番
	須賀川市		馬町	６５番
	須賀川市		馬町	６６番
	須賀川市		馬町	６７番１
	須賀川市		馬町	６７番３
	須賀川市		馬町	６８番
	須賀川市		馬町	６９番
	須賀川市		馬町	７０番
	須賀川市		馬町	７１番
	須賀川市		馬町	７２番１
	須賀川市		馬町	７２番２
	須賀川市		馬町	７２番３
	須賀川市		馬町	７２番４
	須賀川市		馬町	７３番
	須賀川市		馬町	７４番
	須賀川市		馬町	７５番
	須賀川市		馬町	７６番
	須賀川市		馬町	７７番
	須賀川市		馬町	７８番
	須賀川市		馬町	７９番
	須賀川市		馬町	８０番

番号	市町村	箇　所　名	地　　名	地番
	須賀川市		馬町	８１番
	須賀川市		馬町	８２番
	須賀川市		馬町	８３番
	須賀川市		馬町	８４番
	須賀川市		馬町	８５番
	須賀川市		馬町	８６番
	須賀川市		馬町	８７番
	須賀川市		馬町	８８番
	須賀川市		馬町	８９番
	須賀川市		馬町	９０番
	須賀川市		馬町	９１番
	須賀川市		馬町	９２番
	須賀川市		馬町	９３番
	須賀川市		馬町	９４番
	須賀川市		馬町	９５番
	須賀川市		馬町	９６番
	須賀川市		馬町	９７番
	須賀川市		馬町	９８番
	須賀川市		馬町	９９番
	須賀川市		馬町	１００番
	須賀川市		馬町	１０１番１
	須賀川市		馬町	１０１番３
	須賀川市		馬町	１０１番４
	須賀川市		馬町	１０１番５
	須賀川市		馬町	１０２番１
	須賀川市		馬町	１０２番２
	須賀川市		馬町	１０３番１
	須賀川市		馬町	１０３番２
	須賀川市		馬町	１０４番
	須賀川市		馬町	１０５番
	須賀川市		馬町	１０６番
	須賀川市		馬町	１０７番
	須賀川市		馬町	１０８番
	須賀川市		馬町	１１０番
	須賀川市		馬町	１１１番
	須賀川市		馬町	１１２番
	須賀川市		馬町	１１３番
	須賀川市		馬町	１１４番１
	須賀川市		馬町	１１４番２
	須賀川市		馬町	１１４番３
	須賀川市		馬町	１１５番
	須賀川市		馬町	１１６番
	須賀川市		馬町	１１７番
	須賀川市		大町	１３７番
	須賀川市		大町	１３８番
	須賀川市		大町	１３９番
	須賀川市		大町	１４０番
	須賀川市		大町	１４１番
	須賀川市		大町	１４２番
	須賀川市		大町	１４３番
	須賀川市		大町	１４４番
	須賀川市		大町	１４５番
	須賀川市		大町	１４６番１
	須賀川市		大町	１４６番２
	須賀川市		大町	１４６番３
	須賀川市		大町	１４６番４
	須賀川市		大町	１４７番１
	須賀川市		大町	１４７番２
	須賀川市		大町	１４７番３
	須賀川市		大町	１４８番

番号	市町村	箇　所　名	地　　名	地番
	須賀川市		大町	１４９番
	須賀川市		大町	１５０番
	須賀川市		大町	１５１番
	須賀川市		大町	１５２番１
	須賀川市		大町	１５２番２
	須賀川市		大町	１５３番
	須賀川市		大町	１５４番
	須賀川市		大町	１５５番
	須賀川市		大町	１５６番
	須賀川市		大町	１５７番
	須賀川市		大町	１５８番
	須賀川市		大町	１５９番
	須賀川市		大町	１６０番
	須賀川市		大町	１６１番
	須賀川市		大町	１６２番
	須賀川市		大町	１６３番
	須賀川市		大町	１６４番
	須賀川市		大町	１６５番
	須賀川市		大町	１６６番
	須賀川市		大町	１６９番１
	須賀川市		大町	１７０番１
	須賀川市		大町	１７１番１
	須賀川市		大町	１７２番１
	須賀川市		大町	１７３番１
	須賀川市		大町	１７３番３
	須賀川市		大町	１７４番
	須賀川市		大町	１７５番２
	須賀川市		大町	１７７番１
	須賀川市		大町	１７７番２
	須賀川市		大町	１７８番
	須賀川市		大町	１７９番
	須賀川市		大町	１８０番
	須賀川市		大町	１８１番
	須賀川市		大町	１８２番１
	須賀川市		大町	１８２番２
	須賀川市		大町	１８４番
	須賀川市		大町	１８５番
	須賀川市		大町	１８６番
	須賀川市		大町	１８７番１
	須賀川市		大町	１８７番２
	須賀川市		大町	１８７番３
	須賀川市		大町	１８８番１
	須賀川市		大町	１８８番２
	須賀川市		大町	１９０番１
	須賀川市		大町	１９３番１
	須賀川市		大町	１９３番２
	須賀川市		大町	１９４番１
	須賀川市		大町	１９４番２
	須賀川市		大町	１９５番１
	須賀川市		大町	１９５番２
	須賀川市		大町	１９６番１
	須賀川市		大町	１９６番２
	須賀川市		大町	１９７番
	須賀川市		大町	１９８番
	須賀川市		大町	１９９番１
	須賀川市		大町	２００番１
	須賀川市		大町	２０１番
	須賀川市		大町	２０２番１
	須賀川市		大町	２０３番１
	須賀川市		大町	２０４番１

番号	市町村	箇　所　名	地　　名	地番
	須賀川市		大町	２０４番３
	須賀川市		大町	２０５番
	須賀川市		大町	２０６番
	須賀川市		大町	２０７番１
	須賀川市		大町	２０８番１
	須賀川市		大町	２０９番
	須賀川市		大町	２１０番
	須賀川市		大町	２１１番
	須賀川市		大町	２１２番
	須賀川市		大町	２１３番
	須賀川市		大町	２１４番
	須賀川市		大町	２１５番１
	須賀川市		大町	２１５番２
	須賀川市		大町	２１５番３
	須賀川市		大町	２１５番５
	須賀川市		大町	２１５番６
	須賀川市		大町	２１６番１
	須賀川市		大町	２１６番２
	須賀川市		大町	２１７番
	須賀川市		大町	２１８番
	須賀川市		大町	２１９番
	須賀川市		大町	２２０番
	須賀川市		大町	２２１番
	須賀川市		大町	２２２番
	須賀川市		大町	２２３番
	須賀川市		大町	２２４番
	須賀川市		大町	２２５番
	須賀川市		大町	２２６番１
	須賀川市		大町	２２６番２
	須賀川市		大町	２２６番３
	須賀川市		大町	２２６番４
	須賀川市		大町	２２６番５
	須賀川市		大町	２２７番
	須賀川市		大町	２２７番２
	須賀川市		大町	２２８番
	須賀川市		大町	２２９番
	須賀川市		大町	２３０番１
	須賀川市		大町	２３０番２
	須賀川市		大町	２３１番１
	須賀川市		大町	２３１番２
	須賀川市		大町	２３２番
	須賀川市		大町	２３３番
	須賀川市		大町	２３４番２
	須賀川市		大町	２３５番１
	須賀川市		大町	２３５番２
	須賀川市		大町	２３６番
	須賀川市		大町	２３７番
	須賀川市		大町	２３８番
	須賀川市		大町	２３９番
	須賀川市		大町	２４０番１
	須賀川市		大町	２４０番２
	須賀川市		大町	２４１番
	須賀川市		大町	２４２番
	須賀川市		大町	２４３番１
	須賀川市		大町	２４３番３
	須賀川市		大町	２４３番４
	須賀川市		大町	２４３番５
	須賀川市		大町	２４４番１
	須賀川市		大町	２４４番２
	須賀川市		大町	２４５番

番号	市町村	箇　所　名	地　　名	地番
	須賀川市		大町	２４６番１
	須賀川市		大町	２４７番
	須賀川市		大町	２４９番１
	須賀川市		大町	２５４番１
	須賀川市		大町	２５４番２
	須賀川市		大町	２５５番
	須賀川市		大町	２５５番２
	須賀川市		大町	２５６番１
	須賀川市		大町	２５７番１
	須賀川市		大町	２５７番２
	須賀川市		大町	２５８番１
	須賀川市		大町	２５９番
	須賀川市		大町	２６０番
	須賀川市		大町	２６１番１
	須賀川市		大町	２６２番１
	須賀川市		大町	２６３番
	須賀川市		大町	２６４番
	須賀川市		大町	２６５番
	須賀川市		大町	２６６番１
	須賀川市		大町	２６７番１
	須賀川市		大町	２６８番
	須賀川市		大町	２６９番
	須賀川市		大町	２７０番
	須賀川市		大町	２７１番
	須賀川市		大町	２７２番
	須賀川市		大町	２７３番
	須賀川市		大町	２７４番
	須賀川市		大町	２７４番２
	須賀川市		大町	２７５番
	須賀川市		大町	２７６番１
	須賀川市		大町	２７６番２
	須賀川市		大町	２７６番３
	須賀川市		大町	２７７番１
	須賀川市		大町	２７７番２
	須賀川市		大町	２７７番３
	須賀川市		大町	２７８番１
	須賀川市		大町	２７８番３
	須賀川市		大町	２７８番４
	須賀川市		大町	２７９番
	須賀川市		大町	２８０番２
	須賀川市		大町	２８１番
	須賀川市		大町	２８２番
	須賀川市		大町	２８３番１
	須賀川市		大町	２８３番３
	須賀川市		大町	２８３番４
	須賀川市		大町	２８４番
	須賀川市		大町	２８５番
	須賀川市		大町	２８６番
	須賀川市		大町	２８９番
	須賀川市		大町	２９０番１
	須賀川市		大町	２９５番
	須賀川市		大町	２９６番
	須賀川市		大町	２９７番
	須賀川市		大町	２９８番
	須賀川市		大町	２９９番
	須賀川市		大町	３００番１
	須賀川市		大町	３００番３
	須賀川市		大町	３０１番１
	須賀川市		大町	３２３番
	須賀川市		大町	３２５番

番号	市町村	箇　所　名	地　　名	地番
	須賀川市		大町	３２６番
	須賀川市		大町	３２７番１
	須賀川市		大町	３２７番２
	須賀川市		大町	３２８番１
	須賀川市		大町	３２８番２
	須賀川市		大町	３２９番
	須賀川市		大町	３３０番１
	須賀川市		大町	３３０番３
	須賀川市		大町	３３０番４
	須賀川市		大町	３３１番
	須賀川市		大町	３３２番
	須賀川市		大町	３３３番
	須賀川市		大町	３３４番
	須賀川市		大町	３３５番
	須賀川市		大町	３３６番
	須賀川市		大町	３３７番
	須賀川市		大町	３３８番
	須賀川市		大町	３３９番
	須賀川市		大町	３４０番
	須賀川市		大町	３４１番
	須賀川市		大町	３４２番
	須賀川市		大町	３４３番
	須賀川市		大町	３４４番
	須賀川市		大町	３４５番
	須賀川市		大町	３４６番
	須賀川市		大町	３５８番１
	須賀川市		大町	３５９番１
	須賀川市		大町	３６０番１
	須賀川市		大町	３６１番
	須賀川市		大町	３６２番１
	須賀川市		大町	３６２番２
	須賀川市		大町	３６５番
	須賀川市		大町	３６６番
	須賀川市		大町	３６７番
	須賀川市		大町	３７１番
	須賀川市		大町	３７２番
	須賀川市		大町	３７３番１
	須賀川市		上北町	１番１
	須賀川市		上北町	１番６
	須賀川市		上北町	１番９
	須賀川市		上北町	１番１０
	須賀川市		上北町	１番１４
	須賀川市		上北町	２番１
	須賀川市		上北町	２番３
	須賀川市		上北町	１６番２
	須賀川市		上北町	１８番
	須賀川市		上北町	１８番２
	須賀川市		上北町	１９番１
	須賀川市		上北町	１９番２
	須賀川市		上北町	２０番
	須賀川市		上北町	２１番
	須賀川市		上北町	２２番
	須賀川市		上北町	２３番１
	須賀川市		上北町	２３番２
	須賀川市		上北町	２３番７
	須賀川市		上北町	２４番１
	須賀川市		上北町	２４番２
	須賀川市		上北町	２５番
	須賀川市		上北町	２６番
	須賀川市		上北町	２７番１

番号	市町村	箇　所　名	地　　名	地番
	須賀川市		上北町	２８番１
	須賀川市		上北町	２８番５
	須賀川市		上北町	２８番６
	須賀川市		上北町	２９番１
	須賀川市		上北町	３０番１
	須賀川市		上北町	３２番１
	須賀川市		上北町	３２番２
	須賀川市		上北町	３３番１
	須賀川市		上北町	３４番１
	須賀川市		上北町	３５番１
	須賀川市		上北町	３６番１
	須賀川市		上北町	３７番
	須賀川市		上北町	３８番
	須賀川市		上北町	３９番１
	須賀川市		上北町	４０番１
	須賀川市		上北町	４１番１
	須賀川市		上北町	４２番
	須賀川市		上北町	４３番
	須賀川市		上北町	４４番
	須賀川市		上北町	４６番
	須賀川市		上北町	４７番１
	須賀川市		上北町	４７番２
	須賀川市		上北町	４７番４
	須賀川市		上北町	４７番５
	須賀川市		上北町	４７番６
	須賀川市		上北町	４８番１
	須賀川市		上北町	４８番２
	須賀川市		上北町	４８番３
	須賀川市		上北町	４８番４
	須賀川市		上北町	４８番５
	須賀川市		上北町	４８番６
	須賀川市		上北町	５０番１
	須賀川市		上北町	５１番１
	須賀川市		上北町	５１番３
	須賀川市		上北町	７０番１
	須賀川市		上北町	７１番１
	須賀川市		上北町	７２番
	須賀川市		上北町	７３番
	須賀川市		上北町	７４番
	須賀川市		上北町	７５番
	須賀川市		上北町	７６番
	須賀川市		上北町	７７番
	須賀川市		上北町	７８番１
	須賀川市		上北町	７９番
	須賀川市		上北町	８０番
	須賀川市		上北町	８１番
	須賀川市		上北町	８２番
	須賀川市		上北町	８３番１
	須賀川市		上北町	８３番２
	須賀川市		上北町	８３番３
	須賀川市		上北町	８４番１
	須賀川市		上北町	８４番２
	須賀川市		上北町	８５番１
	須賀川市		上北町	８５番２
	須賀川市		上北町	８５番３
	須賀川市		上北町	８６番
	須賀川市		上北町	８７番２
	須賀川市		上北町	８７番３
	須賀川市		上北町	８７番４
	須賀川市		上北町	８７番８

番号	市町村	箇　所　名	地　　名	地番
	須賀川市		上北町	８７番１０
	須賀川市		上北町	８７番１１
	須賀川市		上北町	８８番
	須賀川市		上北町	８９番
	須賀川市		上北町	９０番
	須賀川市		上北町	９１番１
	須賀川市		上北町	９２番
	須賀川市		上北町	９３番
	須賀川市		上北町	９４番１
	須賀川市		上北町	９４番２
	須賀川市		上北町	９５番１
	須賀川市		上北町	９５番２
	須賀川市		上北町	９６番２
	須賀川市		上北町	９７番１
	須賀川市		上北町	９７番３
	須賀川市		上北町	９８番１
	須賀川市		上北町	９９番
	須賀川市		上北町	１００番
	須賀川市		上北町	１０１番
	須賀川市		上北町	１０２番
	須賀川市		上北町	１０３番１
	須賀川市		上北町	１０４番
	須賀川市		上北町	１０５番１
	須賀川市		上北町	１０５番２
	須賀川市		上北町	１０６番
	須賀川市		上北町	１０７番
	須賀川市		上北町	１０８番
	須賀川市		上北町	１０９番
	須賀川市		上北町	１１０番
	須賀川市		上北町	１１１番１
	須賀川市		上北町	１１２番１
	須賀川市		上北町	１１３番
	須賀川市		上北町	１１６番１
	須賀川市		上北町	１１７番
	須賀川市		上北町	１１８番
	須賀川市		上北町	１１９番１
	須賀川市		上北町	１１９番２
	須賀川市		上北町	１２０番１
	須賀川市		上北町	１２１番１
	須賀川市		上北町	１２２番１
	須賀川市		上北町	１２３番１
	須賀川市		上北町	１２４番
	須賀川市		上北町	１２５番
	須賀川市		上北町	１２６番
	須賀川市		上北町	１２７番１
	須賀川市		上北町	１２７番２
	須賀川市		上北町	１２８番１
	須賀川市		上北町	１２８番３
	須賀川市		上北町	１２９番
	須賀川市		上北町	１３０番
	須賀川市		上北町	１３１番
	須賀川市		上北町	１３２番
	須賀川市		上北町	１３３番２
	須賀川市		上北町	１３４番
	須賀川市		上北町	１３６番
	須賀川市		上北町	１３９番２
	須賀川市		上北町	１３９番４
	須賀川市		上北町	１３９番６
	須賀川市		上北町	１４９番
	須賀川市		上北町	１５７番

番号	市町村	箇　所　名	地　　名	地番
	須賀川市		上北町	１６５番
	須賀川市		上北町	１６６番
	須賀川市		上北町	１６７番
	須賀川市		上北町	１６８番
	須賀川市		上北町	１６９番
	須賀川市		上北町	１７０番
	須賀川市		上北町	１７１番
	須賀川市		上北町	１７２番
	須賀川市		上北町	１７３番
	須賀川市		上北町	１７４番
	須賀川市		上北町	１７５番
	須賀川市		上北町	１７６番
	須賀川市		上北町	１７７番
	須賀川市		上北町	１７８番
	須賀川市		上北町	１７９番
	須賀川市		上北町	１８０番
	須賀川市		上北町	１８１番
	須賀川市		上北町	１８２番
	須賀川市		上北町	１８３番
	須賀川市		上北町	１８４番
	須賀川市		上北町	１８５番
	須賀川市		上北町	１８６番
	須賀川市		上北町	１８７番
	須賀川市		上北町	１８８番
	須賀川市		上北町	１８９番
	須賀川市		上北町	１９０番
	須賀川市		上北町	１９１番
	須賀川市		上北町	１９２番
	須賀川市		上北町	１９３番
	須賀川市		上北町	１９４番
	須賀川市		上北町	１９５番
	須賀川市		上北町	１９６番
	須賀川市		上北町	１９７番
	須賀川市		上北町	１９８番
	須賀川市		上北町	１９９番
	須賀川市		上北町	２００番
	須賀川市		上北町	２０１番
	須賀川市		上北町	２０２番
	須賀川市		上北町	２０３番
	須賀川市		上北町	２０４番
	須賀川市		上北町	２０５番
	須賀川市		上北町	２０６番
	須賀川市		上北町	２０７番
	須賀川市		上北町	２０８番
	須賀川市		上北町	２０９番
	須賀川市		上北町	２１０番
	須賀川市		上北町	２１１番
	須賀川市		上北町	２１２番
	須賀川市		上北町	２１３番
	須賀川市		上北町	２１４番
	須賀川市		上北町	２１５番
	須賀川市		上北町	２１６番
	須賀川市		上北町	２１７番
	須賀川市		上北町	２１８番
	須賀川市		上北町	２１９番
	須賀川市		上北町	２２０番
	須賀川市		上北町	２２１番
	須賀川市		上北町	２２２番
	須賀川市		上北町	２２３番
	須賀川市		上北町	２２４番

番号	市町村	箇　所　名	地　　名	地番
	須賀川市		加治町	１番２９
	須賀川市		加治町	１番３０
	須賀川市		加治町	３番８
	須賀川市		加治町	３番９
	須賀川市		加治町	４番１
	須賀川市		加治町	４番２
	須賀川市		加治町	４番３
	須賀川市		加治町	４番４
	須賀川市		加治町	４番５
	須賀川市		加治町	４番６
	須賀川市		加治町	４番７
	須賀川市		加治町	４番９
	須賀川市		加治町	４番１０
	須賀川市		加治町	４番１１
	須賀川市		加治町	４番１２
	須賀川市		加治町	４番１３
	須賀川市		加治町	４番１４
	須賀川市		加治町	４番１５
	須賀川市		加治町	４番１６
	須賀川市		加治町	４番１７
	須賀川市		加治町	４番１８
	須賀川市		加治町	４番１９
	須賀川市		加治町	４番２０
	須賀川市		加治町	４番２１
	須賀川市		加治町	４番２２
	須賀川市		加治町	４番２３
	須賀川市		加治町	４番２４
	須賀川市		加治町	４番２５
	須賀川市		加治町	４番２６
	須賀川市		加治町	４番２７
	須賀川市		加治町	５番１
	須賀川市		加治町	５番２
	須賀川市		加治町	５番３
	須賀川市		加治町	５番４
	須賀川市		加治町	５番６
	須賀川市		加治町	５番７
	須賀川市		加治町	５番８
	須賀川市		加治町	５番９
	須賀川市		加治町	５番１０
	須賀川市		加治町	５番１１
	須賀川市		加治町	５番１３
	須賀川市		加治町	６番１
	須賀川市		加治町	６番２
	須賀川市		加治町	６番３
	須賀川市		加治町	６番４
	須賀川市		加治町	６番５
	須賀川市		加治町	６番６
	須賀川市		加治町	６番７
	須賀川市		加治町	６番８
	須賀川市		加治町	６番９
	須賀川市		加治町	６番１０
	須賀川市		加治町	６番１１
	須賀川市		加治町	７番１
	須賀川市		加治町	７番２
	須賀川市		加治町	７番３
	須賀川市		加治町	７番４
	須賀川市		加治町	８番１
	須賀川市		加治町	８番２
	須賀川市		加治町	８番３
	須賀川市		加治町	８番４

番号	市町村	箇　所　名	地　　名	地番
	須賀川市		加治町	８番６
	須賀川市		加治町	８番７
	須賀川市		加治町	８番８
	須賀川市		加治町	８番９
	須賀川市		加治町	８番１０
	須賀川市		加治町	８番１１
	須賀川市		加治町	８番１２
	須賀川市		加治町	９番１
	須賀川市		加治町	９番２
	須賀川市		加治町	９番３
	須賀川市		加治町	９番４
	須賀川市		加治町	９番５
	須賀川市		加治町	９番６
	須賀川市		加治町	９番７
	須賀川市		加治町	９番８
	須賀川市		加治町	９番９
	須賀川市		加治町	９番１０
	須賀川市		加治町	９番１１
	須賀川市		加治町	９番１２
	須賀川市		加治町	９番１３
	須賀川市		加治町	９番１４
	須賀川市		加治町	９番１５
	須賀川市		加治町	９番１６
	須賀川市		北町	７番１
	須賀川市		北町	８番
	須賀川市		北町	９番
	須賀川市		北町	１０番１
	須賀川市		北町	１０番２
	須賀川市		北町	１１番１
	須賀川市		北町	１２番１
	須賀川市		北町	１２番２
	須賀川市		北町	１３番
	須賀川市		北町	１４番
	須賀川市		北町	１５番
	須賀川市		北町	１６番１
	須賀川市		北町	１６番２
	須賀川市		北町	１７番
	須賀川市		北町	１８番
	須賀川市		北町	２１番
	須賀川市		北町	２２番
	須賀川市		北町	２３番
	須賀川市		北町	２４番１
	須賀川市		北町	２４番２
	須賀川市		北町	２５番
	須賀川市		北町	２６番
	須賀川市		北町	２７番
	須賀川市		北町	２８番
	須賀川市		北町	３０番２
	須賀川市		北町	３３番
	須賀川市		北町	３４番１
	須賀川市		北町	３５番１
	須賀川市		北町	３８番
	須賀川市		北町	３９番
	須賀川市		北町	４０番
	須賀川市		北町	４１番
	須賀川市		北町	４２番
	須賀川市		北町	４３番
	須賀川市		北町	４４番１
	須賀川市		北町	４４番２
	須賀川市		北町	４４番３

番号	市町村	箇　所　名	地　　名	地番
	須賀川市		北町	４４番４
	須賀川市		北町	４５番１
	須賀川市		北町	４５番３
	須賀川市		北町	４５番４
	須賀川市		北町	４５番５
	須賀川市		北町	４５番７
	須賀川市		北町	４６番
	須賀川市		北町	４７番
	須賀川市		北町	４８番
	須賀川市		北町	４８番３
	須賀川市		北町	４８番４
	須賀川市		北町	４９番
	須賀川市		北町	５０番１
	須賀川市		北町	５０番３
	須賀川市		北町	６６番１
	須賀川市		北町	６６番２
	須賀川市		北町	６８番１
	須賀川市		北町	７０番
	須賀川市		北町	７１番１
	須賀川市		北町	７２番１
	須賀川市		北町	７３番
	須賀川市		北町	７４番
	須賀川市		北町	７５番１
	須賀川市		北町	７５番２
	須賀川市		北町	７６番１
	須賀川市		北町	７６番２
	須賀川市		北町	７７番
	須賀川市		北町	７８番１
	須賀川市		北町	７８番２
	須賀川市		北町	７９番１
	須賀川市		北町	７９番２
	須賀川市		北町	８０番
	須賀川市		北町	８１番
	須賀川市		北町	８２番
	須賀川市		北町	８３番
	須賀川市		北町	８４番１
	須賀川市		北町	８４番２
	須賀川市		北町	８５番１
	須賀川市		北町	８５番２
	須賀川市		北町	８５番３
	須賀川市		北町	８６番
	須賀川市		北町	８７番
	須賀川市		北町	８８番１
	須賀川市		北町	８８番２
	須賀川市		北町	８９番１
	須賀川市		北町	８９番２
	須賀川市		北町	９０番
	須賀川市		北町	９１番
	須賀川市		北町	９２番
	須賀川市		北町	９３番
	須賀川市		北町	９４番
	須賀川市		北町	９５番
	須賀川市		北町	９６番１
	須賀川市		北町	９６番２
	須賀川市		北町	９７番
	須賀川市		北町	９８番２
	須賀川市		北町	９８番３
	須賀川市		北町	９８番６
	須賀川市		北町	１００番１
	須賀川市		北町	１０１番１

番号	市町村	箇　所　名	地　　名	地番
	須賀川市		北町	１０２番１
	須賀川市		北町	１０２番２
	須賀川市		北町	１０４番
	須賀川市		北町	１０５番１
	須賀川市		北町	１０６番２
	須賀川市		北町	１０７番
	須賀川市		北町	１０８番１
	須賀川市		北町	１０８番２
	須賀川市		北町	１０９番
	須賀川市		北町	１１０番
	須賀川市		北町	１１１番１
	須賀川市		北町	１１１番２
	須賀川市		北町	１１２番１
	須賀川市		北町	１１２番３
	須賀川市		北町	１１２番４
	須賀川市		北町	１１２番５
	須賀川市		北町	１１２番７
	須賀川市		北町	１１２番８
	須賀川市		北町	１１３番１
	須賀川市		北町	１１３番２
	須賀川市		北町	１１４番
	須賀川市		北町	１１５番１
	須賀川市		北町	１１５番２
	須賀川市		北町	１１５番３
	須賀川市		北町	１１６番
	須賀川市		北町	１１７番１
	須賀川市		北町	１１８番１
	須賀川市		北町	１１９番１
	須賀川市		北町	１２２番
	須賀川市		北町	１２４番
	須賀川市		北町	１２５番１
	須賀川市		北町	１２５番２
	須賀川市		北町	１２５番３
	須賀川市		北町	１２７番
	須賀川市		北町	１２８番
	須賀川市		北町	１２９番
	須賀川市		北町	１３０番
	須賀川市		北町	１３１番
	須賀川市		北町	１３２番１
	須賀川市		北町	１３３番１
	須賀川市		北町	１３４番
	須賀川市		北町	１３５番
	須賀川市		北町	１３６番
	須賀川市		北町	１３７番
	須賀川市		北町	１３８番１
	須賀川市		北町	１３９番
	須賀川市		北町	１４０番
	須賀川市		北町	１４１番
	須賀川市		北町	１４１番２
	須賀川市		北町	１４４番１
	須賀川市		北町	１４５番
	須賀川市		北町	１４６番
	須賀川市		北町	１４７番１
	須賀川市		北町	１４７番２
	須賀川市		北町	１４８番
	須賀川市		北町	１４９番
	須賀川市		北町	１５０番４
	須賀川市		北町	１５０番５
	須賀川市		栄町	１８４番
	須賀川市		栄町	１８５番

番号	市町村	箇　所　名	地　　名	地番
	須賀川市		栄町	１８６番
	須賀川市		栄町	１８７番
	須賀川市		栄町	１８８番
	須賀川市		栄町	１８９番
	須賀川市		栄町	１９０番
	須賀川市		栄町	１９１番
	須賀川市		栄町	１９２番
	須賀川市		栄町	１９３番
	須賀川市		栄町	１９４番
	須賀川市		栄町	１９５番
	須賀川市		栄町	１９６番
	須賀川市		栄町	１９７番
	須賀川市		栄町	１９８番
	須賀川市		栄町	１９９番
	須賀川市		栄町	２００番
	須賀川市		栄町	２０１番
	須賀川市		栄町	２０２番
	須賀川市		栄町	２０３番
	須賀川市		栄町	２０４番
	須賀川市		栄町	２０５番
	須賀川市		栄町	２０６番
	須賀川市		栄町	２０７番
	須賀川市		栄町	２０８番
	須賀川市		栄町	２０９番
	須賀川市		栄町	２１０番
	須賀川市		栄町	２１１番
	須賀川市		栄町	２１２番
	須賀川市		栄町	２１３番
	須賀川市		栄町	２１４番
	須賀川市		栄町	２１５番
	須賀川市		栄町	２１６番
	須賀川市		栄町	２１７番
	須賀川市		栄町	２１８番
	須賀川市		栄町	２１９番
	須賀川市		栄町	２２０番
	須賀川市		栄町	２２１番
	須賀川市		栄町	２２２番
	須賀川市		栄町	２２６番
	須賀川市		栄町	２２７番
	須賀川市		栄町	２２９番
	須賀川市		栄町	２３２番
	須賀川市		栄町	２３３番
	須賀川市		栄町	２３４番
	須賀川市		栄町	２３５番
	須賀川市		栄町	２３６番
	須賀川市		栄町	２３７番
	須賀川市		栄町	２３８番
	須賀川市		栄町	２３９番
	須賀川市		栄町	２４０番
	須賀川市		栄町	２４１番
	須賀川市		栄町	２４２番
	須賀川市		栄町	２４３番
	須賀川市		栄町	２４４番
	須賀川市		栄町	２４６番
	須賀川市		栄町	２４７番
	須賀川市		栄町	２４８番
	須賀川市		栄町	２５０番
	須賀川市		栄町	２５１番
	須賀川市		栄町	２５２番
	須賀川市		栄町	２５３番

番号	市町村	箇　所　名	地　　名	地番
	須賀川市		栄町	２５４番
	須賀川市		栄町	２５５番
	須賀川市		栄町	２５６番
	須賀川市		栄町	２５９番
	須賀川市		栄町	２６０番
	須賀川市		栄町	２６２番
	須賀川市		栄町	２６３番
	須賀川市		栄町	２６７番
	須賀川市		栄町	２６９番
	須賀川市		栄町	２７０番
	須賀川市		栄町	２７１番
	須賀川市		栄町	２７２番
	須賀川市		栄町	２７３番
	須賀川市		栄町	２７４番
	須賀川市		栄町	２７５番
	須賀川市		栄町	２７７番
	須賀川市		栄町	２７８番
	須賀川市		栄町	２７９番
	須賀川市		栄町	２８０番
	須賀川市		栄町	２８１番
	須賀川市		栄町	２８５番
	須賀川市		栄町	２８６番
	須賀川市		栄町	２８７番
	須賀川市		栄町	２８８番
	須賀川市		栄町	２８９番
	須賀川市		栄町	２９０番
	須賀川市		栄町	２９１番
	須賀川市		栄町	２９５番
	須賀川市		栄町	２９８番
	須賀川市		栄町	３００番
	須賀川市		栄町	３０１番
	須賀川市		栄町	３０２番
	須賀川市		栄町	３０３番
	須賀川市		栄町	３０４番
	須賀川市		栄町	３０５番
	須賀川市		栄町	３０６番
	須賀川市		栄町	３０７番
	須賀川市		栄町	３０８番
	須賀川市		栄町	３０９番
	須賀川市		栄町	３１０番
	須賀川市		栄町	３１１番
	須賀川市		栄町	３１２番
	須賀川市		栄町	３１３番
	須賀川市		栄町	３１４番
	須賀川市		栄町	３１５番
	須賀川市		栄町	３１６番
	須賀川市		栄町	３１７番
	須賀川市		栄町	３１８番
	須賀川市		栄町	３１９番
	須賀川市		栄町	３２０番
	須賀川市		栄町	３２１番
	須賀川市		栄町	３４１番
	須賀川市		栄町	３４２番
	須賀川市		栄町	３４３番
	須賀川市		栄町	３４４番
	須賀川市		栄町	３４５番
	須賀川市		栄町	３４７番
	須賀川市		栄町	３４８番
	須賀川市		栄町	３５０番
	須賀川市		栄町	３５１番

番号	市町村	箇　所　名	地　　名	地番
	須賀川市		栄町	３５２番
	須賀川市		栄町	３５３番
	須賀川市		栄町	３５４番
	須賀川市		栄町	３５５番
	須賀川市		栄町	３５６番
	須賀川市		栄町	３５７番
	須賀川市		栄町	３５８番
	須賀川市		栄町	３６９番
	須賀川市		諏訪町	７番１
	須賀川市		諏訪町	２４番
	須賀川市		諏訪町	２５番
	須賀川市		諏訪町	２６番
	須賀川市		諏訪町	２７番
	須賀川市		諏訪町	２８番
	須賀川市		諏訪町	２９番
	須賀川市		諏訪町	３０番１
	須賀川市		諏訪町	３０番３
	須賀川市		諏訪町	３０番４
	須賀川市		諏訪町	３０番５
	須賀川市		諏訪町	３０番６
	須賀川市		諏訪町	３０番７
	須賀川市		諏訪町	３１番
	須賀川市		諏訪町	３２番
	須賀川市		諏訪町	３３番１
	須賀川市		諏訪町	３３番２
	須賀川市		諏訪町	３３番３
	須賀川市		諏訪町	３３番４
	須賀川市		諏訪町	３４番
	須賀川市		諏訪町	３５番
	須賀川市		諏訪町	３６番
	須賀川市		諏訪町	３７番
	須賀川市		諏訪町	３７番３
	須賀川市		諏訪町	４１番
	須賀川市		諏訪町	４２番
	須賀川市		諏訪町	４３番１
	須賀川市		諏訪町	６８番１
	須賀川市		諏訪町	６８番２
	須賀川市		諏訪町	７０番１
	須賀川市		諏訪町	７０番２
	須賀川市		諏訪町	７０番３
	須賀川市		諏訪町	７０番４
	須賀川市		諏訪町	７０番５
	須賀川市		諏訪町	７０番６
	須賀川市		諏訪町	７０番７
	須賀川市		諏訪町	８９番
	須賀川市		諏訪町	９０番
	須賀川市		諏訪町	９３番
	須賀川市		諏訪町	９４番
	須賀川市		諏訪町	９５番
	須賀川市		諏訪町	９６番
	須賀川市		諏訪町	９７番
	須賀川市		諏訪町	９８番
	須賀川市		諏訪町	９９番
	須賀川市		諏訪町	１００番
	須賀川市		千日堂	１番
	須賀川市		千日堂	２番１
	須賀川市		千日堂	３番１
	須賀川市		千日堂	４番
	須賀川市		千日堂	５番２
	須賀川市		千日堂	６番１

番号	市町村	箇　所　名	地　　名	地番
	須賀川市		千日堂	６番２
	須賀川市		千日堂	６番３
	須賀川市		千日堂	６番４
	須賀川市		千日堂	６番５
	須賀川市		千日堂	６番６
	須賀川市		千日堂	７番
	須賀川市		千日堂	８番１
	須賀川市		千日堂	８番２
	須賀川市		千日堂	８番３
	須賀川市		千日堂	９番
	須賀川市		千日堂	１０番
	須賀川市		千日堂	１２番
	須賀川市		千日堂	１３番
	須賀川市		千日堂	１４番１
	須賀川市		千日堂	１４番２
	須賀川市		千日堂	１４番３
	須賀川市		千日堂	１５番
	須賀川市		塚田	７０番
	須賀川市		塚田	７１番
	須賀川市		塚田	７２番
	須賀川市		塚田	７３番
	須賀川市		塚田	７４番
	須賀川市		塚田	７５番
	須賀川市		塚田	８５番
	須賀川市		塚田	８６番
	須賀川市		塚田	８７番
	須賀川市		塚田	８８番
	須賀川市		塚田	８９番
	須賀川市		塚田	９０番
	須賀川市		塚田	９１番
	須賀川市		塚田	９５番
	須賀川市		塚田	９６番
	須賀川市		塚田	９７番
	須賀川市		塚田	９８番
	須賀川市		塚田	９９番
	須賀川市		塚田	１０１番
	須賀川市		塚田	１０２番
	須賀川市		塚田	１０３番
	須賀川市		塚田	１０７番
	須賀川市		塚田	１０８番
	須賀川市		塚田	１１４番
	須賀川市		塚田	１２０番
	須賀川市		塚田	１２１番
	須賀川市		塚田	１２２番
	須賀川市		塚田	１２３番
	須賀川市		塚田	１２４番
	須賀川市		塚田	１２５番
	須賀川市		塚田	１２６番
	須賀川市		塚田	１２７番
	須賀川市		塚田	１２８番
	須賀川市		塚田	１２９番
	須賀川市		塚田	１３０番
	須賀川市		塚田	１３１番
	須賀川市		塚田	１３２番
	須賀川市		塚田	１３３番
	須賀川市		塚田	１３４番
	須賀川市		塚田	１３５番
	須賀川市		塚田	１３６番
	須賀川市		塚田	１３７番
	須賀川市		塚田	１３８番

番号	市町村	箇　所　名	地　　名	地番
	須賀川市		塚田	１３９番
	須賀川市		塚田	１４０番
	須賀川市		塚田	１４１番
	須賀川市		塚田	１４２番
	須賀川市		塚田	１４３番
	須賀川市		塚田	１４４番
	須賀川市		塚田	１４５番
	須賀川市		塚田	１４６番
	須賀川市		塚田	１４７番
	須賀川市		塚田	１４８番
	須賀川市		塚田	１５０番
	須賀川市		塚田	１５１番
	須賀川市		塚田	１５２番
	須賀川市		塚田	１５３番
	須賀川市		塚田	１５４番
	須賀川市		塚田	１５５番
	須賀川市		塚田	１５６番
	須賀川市		塚田	１５７番
	須賀川市		塚田	１５８番
	須賀川市		塚田	１５９番
	須賀川市		塚田	１６０番
	須賀川市		塚田	１６１番
	須賀川市		塚田	１６２番
	須賀川市		塚田	１６３番
	須賀川市		塚田	１６４番
	須賀川市		塚田	１６５番
	須賀川市		塚田	１６６番
	須賀川市		塚田	１６７番
	須賀川市		塚田	１６８番
	須賀川市		塚田	１６９番
	須賀川市		塚田	１７０番
	須賀川市		塚田	１７１番
	須賀川市		塚田	１７２番
	須賀川市		中山	６３番９
	須賀川市		中山	６３番１０
	須賀川市		中山	７６番
	須賀川市		栄町	３７０番
	須賀川市		栄町	３７１番
	須賀川市		栄町	３７２番
	須賀川市		栄町	３７３番
	須賀川市		栄町	３７４番
	須賀川市		栄町	３７５番
	須賀川市		栄町	３７６番
	須賀川市		栄町	３７７番
	須賀川市		栄町	３７８番
	須賀川市		栄町	３７９番
	須賀川市		栄町	３８０番
	須賀川市		栄町	３８１番
	須賀川市		栄町	３８２番
	須賀川市		栄町	３８５番
	須賀川市		栄町	３９３番
	須賀川市		栄町	４３９番
	須賀川市		栄町	４４２番
	須賀川市		栄町	４４３番
	須賀川市		栄町	４４４番
	須賀川市		栄町	４４５番
	須賀川市		栄町	４４６番
	須賀川市		中宿	１２番
	須賀川市		中宿	１３番
	須賀川市		中宿	１４番１

番号	市町村	箇　所　名	地　　名	地番
	須賀川市		中宿	１５番
	須賀川市		中宿	１６番
	須賀川市		中宿	２１番
	須賀川市		中宿	２２番
	須賀川市		中宿	３０番４
	須賀川市		中宿	３０番５
	須賀川市		中宿	３０番６
	須賀川市		中宿	３１番
	須賀川市		中宿	３２番
	須賀川市		中宿	３３番
	須賀川市		中宿	３４番
	須賀川市		中宿	３６番
	須賀川市		中宿	３７番１
	須賀川市		中宿	３７番２
	須賀川市		中宿	３８番
	須賀川市		中宿	３９番１
	須賀川市		中宿	３９番２
	須賀川市		中宿	４１番１
	須賀川市		中宿	４２番
	須賀川市		中宿	４３番
	須賀川市		中宿	４４番
	須賀川市		中宿	４５番
	須賀川市		中宿	４６番
	須賀川市		中宿	４７番
	須賀川市		中宿	４８番１
	須賀川市		中宿	４８番２
	須賀川市		中宿	５１番
	須賀川市		中宿	５２番
	須賀川市		中宿	５３番１
	須賀川市		中宿	５３番２
	須賀川市		中宿	５４番
	須賀川市		中宿	５５番
	須賀川市		中宿	５６番
	須賀川市		中宿	５７番
	須賀川市		中宿	６１番１
	須賀川市		中宿	６１番２
	須賀川市		中宿	６２番
	須賀川市		中宿	６３番
	須賀川市		中宿	６４番
	須賀川市		中宿	６５番
	須賀川市		中宿	６６番１
	須賀川市		中宿	６７番
	須賀川市		中宿	６８番
	須賀川市		中宿	６９番
	須賀川市		中宿	７０番２
	須賀川市		中宿	７１番１
	須賀川市		中宿	７１番５
	須賀川市		中宿	７２番１
	須賀川市		中宿	７２番２
	須賀川市		中宿	７３番１
	須賀川市		中宿	７４番
	須賀川市		中宿	７５番
	須賀川市		中宿	７６番１
	須賀川市		中宿	７７番１
	須賀川市		中宿	７７番１０
	須賀川市		中宿	７７番５
	須賀川市		中宿	７７番６
	須賀川市		中宿	７７番７
	須賀川市		中宿	７７番８
	須賀川市		中宿	７７番９

番号	市町村	箇　所　名	地　　名	地番
	須賀川市		中宿	７８番１
	須賀川市		中宿	７８番３
	須賀川市		中宿	７９番
	須賀川市		中宿	８３番
	須賀川市		中宿	８５番
	須賀川市		中宿	８７番３
	須賀川市		中宿	８７番４
	須賀川市		中宿	８８番１
	須賀川市		中宿	８９番
	須賀川市		中宿	９０番１
	須賀川市		中宿	９１番１
	須賀川市		中町	２番
	須賀川市		中町	２番３
	須賀川市		中町	３番１
	須賀川市		中町	３番２
	須賀川市		中町	３番３
	須賀川市		中町	４番１
	須賀川市		中町	７番１
	須賀川市		中町	８番１
	須賀川市		中町	８番２
	須賀川市		中町	８番３
	須賀川市		中町	９番１
	須賀川市		中町	１０番
	須賀川市		中町	１１番
	須賀川市		中町	１２番
	須賀川市		中町	１３番
	須賀川市		中町	１４番
	須賀川市		中町	１５番
	須賀川市		中町	１６番１
	須賀川市		中町	１６番２
	須賀川市		中町	１６番４
	須賀川市		中町	１６番５
	須賀川市		中町	１６番６
	須賀川市		中町	１６番７
	須賀川市		中町	１６番９
	須賀川市		中町	１６番１０
	須賀川市		中町	１６番１１
	須賀川市		中町	１７番１
	須賀川市		中町	１７番２
	須賀川市		中町	１７番３
	須賀川市		中町	１７番４
	須賀川市		中町	１７番５
	須賀川市		中町	１７番６
	須賀川市		中町	１７番７
	須賀川市		中町	１７番８
	須賀川市		中町	１７番１０
	須賀川市		中町	１７番１１
	須賀川市		中町	１７番１２
	須賀川市		中町	１７番１３
	須賀川市		中町	３２番１
	須賀川市		中町	３３番
	須賀川市		中町	３４番１
	須賀川市		中町	３５番
	須賀川市		中町	３６番１
	須賀川市		中町	３６番２
	須賀川市		中町	３６番４
	須賀川市		中町	３７番１
	須賀川市		中町	３７番２
	須賀川市		中町	３７番４
	須賀川市		中町	３８番

番号	市町村	箇　所　名	地　　名	地番
	須賀川市		中町	３９番１
	須賀川市		中町	３９番２
	須賀川市		中町	３９番３
	須賀川市		中町	４０番
	須賀川市		中町	４１番
	須賀川市		中町	４２番１
	須賀川市		中町	４２番２
	須賀川市		中町	４３番
	須賀川市		中町	４４番
	須賀川市		中町	４５番
	須賀川市		中町	４６番
	須賀川市		中町	４７番
	須賀川市		中町	４８番
	須賀川市		中町	４９番１
	須賀川市		中町	４９番２
	須賀川市		中町	４９番３
	須賀川市		中町	５０番
	須賀川市		中町	５０番３
	須賀川市		中町	５１番
	須賀川市		中町	５２番１
	須賀川市		中町	５２番２
	須賀川市		中町	５２番３
	須賀川市		中町	５３番
	須賀川市		中町	５４番１
	須賀川市		中町	５５番
	須賀川市		中町	５６番１
	須賀川市		中町	５７番１
	須賀川市		中町	５８番
	須賀川市		中町	５９番１
	須賀川市		中町	６０番
	須賀川市		中町	６１番
	須賀川市		中町	６２番
	須賀川市		中町	６３番
	須賀川市		中町	６４番
	須賀川市		中町	６５番
	須賀川市		中町	６６番
	須賀川市		八幡町	１４番３
	須賀川市		八幡町	１４番５
	須賀川市		八幡町	１４番６
	須賀川市		八幡町	１４番７
	須賀川市		八幡町	１４番８
	須賀川市		八幡町	１４番１０
	須賀川市		八幡町	１５番１０
	須賀川市		八幡町	１５番１３
	須賀川市		八幡町	１５番１４
	須賀川市		八幡町	１５番１５
	須賀川市		八幡町	１５番１６
	須賀川市		八幡町	１５番１７
	須賀川市		八幡町	１５番１８
	須賀川市		八幡町	１５番１９
	須賀川市		八幡町	１５番２０
	須賀川市		八幡町	１６番１
	須賀川市		八幡町	１６番２
	須賀川市		八幡町	１６番４
	須賀川市		八幡町	１６番５
	須賀川市		八幡町	１６番６
	須賀川市		八幡町	１６番７
	須賀川市		八幡町	１６番１０
	須賀川市		八幡町	１６番１２
	須賀川市		八幡町	１６番１３

番号	市町村	箇　所　名	地　　名	地番
	須賀川市		八幡町	１６番１４
	須賀川市		八幡町	１６番１５
	須賀川市		八幡町	１６番１６
	須賀川市		八幡町	１６番１７
	須賀川市		八幡町	１６番１８
	須賀川市		八幡町	１６番１９
	須賀川市		八幡町	１６番２１
	須賀川市		八幡町	１６番２２
	須賀川市		八幡町	１６番２３
	須賀川市		八幡町	１６番２４
	須賀川市		八幡町	１６番２５
	須賀川市		八幡町	１６番２６
	須賀川市		八幡町	１６番２８
	須賀川市		八幡町	１６番２９
	須賀川市		八幡町	１６番３０
	須賀川市		八幡町	１６番３１
	須賀川市		八幡町	１６番３３
	須賀川市		八幡町	１７番１
	須賀川市		八幡町	１７番２
	須賀川市		八幡町	１７番３
	須賀川市		八幡町	１７番４
	須賀川市		八幡町	１７番５
	須賀川市		八幡町	１７番６
	須賀川市		八幡町	１７番７
	須賀川市		八幡町	１７番８
	須賀川市		八幡町	１７番９
	須賀川市		八幡町	１７番１０
	須賀川市		八幡町	１７番１１
	須賀川市		八幡町	１７番１２
	須賀川市		八幡町	１７番１３
	須賀川市		八幡町	１９番１
	須賀川市		八幡町	１９番２
	須賀川市		八幡町	１９番３
	須賀川市		八幡町	１９番４
	須賀川市		八幡町	１９番５
	須賀川市		八幡町	１９番６
	須賀川市		八幡町	２０番１
	須賀川市		八幡町	２０番２
	須賀川市		八幡町	２０番３
	須賀川市		八幡町	２０番４
	須賀川市		八幡町	２０番５
	須賀川市		八幡町	２０番６
	須賀川市		八幡町	２０番７
	須賀川市		八幡町	２０番８
	須賀川市		八幡町	２１番１
	須賀川市		八幡町	２１番２
	須賀川市		八幡町	２１番３
	須賀川市		八幡町	２１番４
	須賀川市		八幡町	２１番５
	須賀川市		八幡町	２１番６
	須賀川市		八幡町	２１番７
	須賀川市		八幡町	２１番８
	須賀川市		八幡町	２１番９
	須賀川市		八幡町	２１番１０
	須賀川市		八幡町	２２番１
	須賀川市		八幡町	２２番２
	須賀川市		八幡町	２２番４
	須賀川市		八幡町	２２番５
	須賀川市		八幡町	２２番６
	須賀川市		八幡町	２２番８

番号	市町村	箇　所　名	地　　名	地番
	須賀川市		八幡町	２２番９
	須賀川市		八幡町	２２番１０
	須賀川市		八幡町	２２番１２
	須賀川市		八幡町	２２番１３
	須賀川市		八幡町	２２番１４
	須賀川市		八幡町	２２番１５
	須賀川市		八幡町	２２番１６
	須賀川市		八幡町	２２番１７
	須賀川市		八幡町	２２番１８
	須賀川市		八幡町	２２番１９
	須賀川市		八幡町	２２番２１
	須賀川市		八幡町	２２番２２
	須賀川市		八幡町	２２番２３
	須賀川市		八幡町	２２番２４
	須賀川市		八幡町	２３番１
	須賀川市		八幡町	２４番１
	須賀川市		八幡町	２４番２
	須賀川市		八幡町	２４番３
	須賀川市		八幡町	２４番４
	須賀川市		八幡町	２４番５
	須賀川市		八幡町	２４番６
	須賀川市		八幡町	２４番７
	須賀川市		八幡町	２４番８
	須賀川市		八幡町	２４番９
	須賀川市		八幡町	２４番１０
	須賀川市		八幡町	２４番１１
	須賀川市		八幡町	２４番１２
	須賀川市		八幡町	２４番１３
	須賀川市		八幡町	２４番１４
	須賀川市		八幡町	２４番１５
	須賀川市		八幡町	２４番１６
	須賀川市		八幡町	２４番１７
	須賀川市		八幡町	２４番１９
	須賀川市		八幡町	２４番２０
	須賀川市		八幡町	２４番２１
	須賀川市		八幡町	１２２番
	須賀川市		八幡町	１２５番
	須賀川市		八幡町	１３４番
	須賀川市		東町	１番
	須賀川市		東町	１番５
	須賀川市		東町	２番２
	須賀川市		東町	４番
	須賀川市		東町	６番１
	須賀川市		東町	６番２
	須賀川市		東町	６番３
	須賀川市		東町	６番４
	須賀川市		東町	６番５
	須賀川市		東町	７番
	須賀川市		東町	８番
	須賀川市		東町	９番
	須賀川市		東町	１０番
	須賀川市		東町	１１番
	須賀川市		東町	１２番
	須賀川市		東町	１３番
	須賀川市		東町	１４番
	須賀川市		東町	１５番４
	須賀川市		東町	１５番５
	須賀川市		東町	１５番６
	須賀川市		東町	１５番７
	須賀川市		東町	１５番８

番号	市町村	箇　所　名	地　　名	地番
	須賀川市		東町	１５番９
	須賀川市		東町	１９番
	須賀川市		東町	２１番
	須賀川市		東町	２２番
	須賀川市		東町	２３番
	須賀川市		東町	２４番
	須賀川市		東町	２５番１
	須賀川市		東町	２５番２
	須賀川市		東町	２６番１
	須賀川市		東町	２６番２
	須賀川市		東町	２８番
	須賀川市		東町	２９番
	須賀川市		東町	３０番１
	須賀川市		東町	３０番２
	須賀川市		東町	３１番
	須賀川市		東町	３２番
	須賀川市		東町	３３番
	須賀川市		東町	３４番
	須賀川市		東町	３５番
	須賀川市		東町	３６番
	須賀川市		東町	３７番
	須賀川市		東町	３９番
	須賀川市		東町	４２番１
	須賀川市		東町	４３番
	須賀川市		東町	４４番
	須賀川市		東町	４４番２
	須賀川市		東町	４４番３
	須賀川市		東町	４６番
	須賀川市		東町	４７番
	須賀川市		東町	４８番
	須賀川市		東町	４９番
	須賀川市		東町	５０番
	須賀川市		東町	５１番
	須賀川市		東町	５２番
	須賀川市		東町	５３番１
	須賀川市		東町	５３番２
	須賀川市		東町	５３番４
	須賀川市		東町	５３番５
	須賀川市		東町	５３番６
	須賀川市		東町	５３番７
	須賀川市		東町	５３番８
	須賀川市		東町	５３番９
	須賀川市		東町	５４番１
	須賀川市		東町	５４番２
	須賀川市		東町	５４番３
	須賀川市		東町	５４番４
	須賀川市		東町	５４番５
	須賀川市		東町	５４番６
	須賀川市		東町	５４番７
	須賀川市		東町	５４番８
	須賀川市		東町	５４番９
	須賀川市		東町	５４番１０
	須賀川市		東町	５４番１１
	須賀川市		東町	５４番１２
	須賀川市		東町	５４番１３
	須賀川市		東町	５４番１４
	須賀川市		東町	５４番１５
	須賀川市		東町	５４番１６
	須賀川市		東町	５４番１７
	須賀川市		東町	５５番１

番号	市町村	箇　所　名	地　　名	地番
	須賀川市		東町	５５番２
	須賀川市		東町	５５番３
	須賀川市		東町	５５番４
	須賀川市		東町	５５番５
	須賀川市		東町	５５番６
	須賀川市		東町	５５番８
	須賀川市		東町	５５番９
	須賀川市		東町	５５番１０
	須賀川市		東町	５５番１１
	須賀川市		東町	５５番１２
	須賀川市		東町	５５番１３
	須賀川市		東町	５６番１
	須賀川市		東町	５６番２
	須賀川市		東町	５６番３
	須賀川市		東町	５６番４
	須賀川市		東町	５６番５
	須賀川市		東町	５６番６
	須賀川市		東町	５６番７
	須賀川市		東町	５６番８
	須賀川市		東町	５６番９
	須賀川市		東町	５６番１０
	須賀川市		東町	５６番１１
	須賀川市		東町	５６番１２
	須賀川市		東町	５６番１３
	須賀川市		東町	５６番１４
	須賀川市		東町	５７番１
	須賀川市		東町	５７番２
	須賀川市		東町	５７番３
	須賀川市		東町	５７番４
	須賀川市		東町	５７番５
	須賀川市		東町	５７番６
	須賀川市		東町	５７番７
	須賀川市		東町	５７番８
	須賀川市		東町	５７番９
	須賀川市		東町	５７番１０
	須賀川市		東町	５７番１１
	須賀川市		東町	５７番１２
	須賀川市		東町	５７番１４
	須賀川市		東町	５８番１
	須賀川市		東町	５８番２
	須賀川市		東町	５８番３
	須賀川市		東町	５８番４
	須賀川市		東町	５８番５
	須賀川市		東町	５８番６
	須賀川市		東町	５８番７
	須賀川市		東町	５８番８
	須賀川市		東町	５８番９
	須賀川市		東町	５８番１０
	須賀川市		東町	５８番１１
	須賀川市		東町	５８番１２
	須賀川市		東町	５８番１３
	須賀川市		東町	５８番１５
	須賀川市		東町	５９番２
	須賀川市		東町	５９番３
	須賀川市		東町	５９番４
	須賀川市		東町	５９番５
	須賀川市		東町	５９番６
	須賀川市		東町	５９番７
	須賀川市		東町	５９番８
	須賀川市		東町	５９番９

番号	市町村	箇　所　名	地　　名	地番
	須賀川市		東町	５９番１０
	須賀川市		東町	５９番１１
	須賀川市		東町	５９番１３
	須賀川市		東町	５９番１４
	須賀川市		東町	５９番１５
	須賀川市		東町	５９番１６
	須賀川市		東町	５９番１７
	須賀川市		東町	５９番１８
	須賀川市		東町	５９番１９
	須賀川市		東町	５９番２０
	須賀川市		東町	５９番２１
	須賀川市		東町	５９番２２
	須賀川市		東町	５９番２３
	須賀川市		東町	５９番２４
	須賀川市		東町	５９番２５
	須賀川市		東町	５９番２６
	須賀川市		東町	５９番２７
	須賀川市		東町	５９番３３
	須賀川市		東町	５９番３６
	須賀川市		東町	６２番４
	須賀川市		東町	６２番５
	須賀川市		東町	６２番６
	須賀川市		東町	６２番７
	須賀川市		東町	６２番８
	須賀川市		東町	６２番９
	須賀川市		東町	６２番１０
	須賀川市		東町	６２番１１
	須賀川市		東町	６２番１２
	須賀川市		東町	６２番１３
	須賀川市		東町	６２番１４
	須賀川市		東町	６２番１５
	須賀川市		東町	６２番１６
	須賀川市		東町	６２番１７
	須賀川市		東町	６３番１３
	須賀川市		東町	６３番１４
	須賀川市		東町	６３番１５
	須賀川市		東町	６３番１６
	須賀川市		東町	９５番１
	須賀川市		東町	９５番２
	須賀川市		東町	９７番
	須賀川市		東町	９８番
	須賀川市		東町	９９番
	須賀川市		東町	１００番
	須賀川市		東町	１０１番
	須賀川市		東町	１０２番
	須賀川市		東町	１０３番
	須賀川市		東町	１０４番１
	須賀川市		東町	１０４番２
	須賀川市		東町	１０５番
	須賀川市		東町	１０６番
	須賀川市		東町	１０７番１
	須賀川市		東町	１０７番２
	須賀川市		東町	１０８番
	須賀川市		東町	１０９番
	須賀川市		東町	１１０番
	須賀川市		東町	１１１番
	須賀川市		東町	１１２番
	須賀川市		東町	１１３番
	須賀川市		東町	１１４番
	須賀川市		東町	１１５番１

番号	市町村	箇　所　名	地　　名	地番
	須賀川市		東町	１１５番２
	須賀川市		東町	１１５番３
	須賀川市		東町	１１６番２
	須賀川市		東町	１１７番
	須賀川市		東町	１４０番
	須賀川市		東町	１４１番
	須賀川市		東町	１４２番
	須賀川市		東町	１４３番１
	須賀川市		東町	１４３番７
	須賀川市		宮先町	１９番１
	須賀川市		宮先町	１９番３
	須賀川市		宮先町	２０番１
	須賀川市		宮先町	２０番２
	須賀川市		宮先町	２１番１
	須賀川市		宮先町	２１番２
	須賀川市		宮先町	２１番３
	須賀川市		宮先町	２１番４
	須賀川市		宮先町	２２番１
	須賀川市		宮先町	２３番１
	須賀川市		宮先町	２３番２
	須賀川市		宮先町	２４番１
	須賀川市		宮先町	２５番１
	須賀川市		宮先町	２６番
	須賀川市		宮先町	２７番
	須賀川市		宮先町	２８番１
	須賀川市		宮先町	２９番
	須賀川市		宮先町	３０番１
	須賀川市		宮先町	３８番１
	須賀川市		宮先町	３８番３
	須賀川市		宮先町	３９番１
	須賀川市		宮先町	４０番８
	須賀川市		宮先町	４１番１
	須賀川市		宮先町	４１番２
	須賀川市		宮先町	４２番１
	須賀川市		宮先町	４２番２
	須賀川市		宮先町	４３番１
	須賀川市		宮先町	４３番２
	須賀川市		宮先町	４４番１
	須賀川市		宮先町	４４番２
	須賀川市		宮先町	４４番３
	須賀川市		宮先町	４４番４
	須賀川市		宮先町	４４番５
	須賀川市		宮先町	４５番１
	須賀川市		宮先町	４６番１
	須賀川市		宮先町	４７番
	須賀川市		宮先町	４８番
	須賀川市		宮先町	４８番２
	須賀川市		宮先町	５０番１
	須賀川市		宮先町	５１番
	須賀川市		宮先町	５２番１
	須賀川市		宮先町	５３番１
	須賀川市		宮先町	５３番２
	須賀川市		宮先町	５３番３
	須賀川市		宮先町	５３番４
	須賀川市		宮先町	５５番
	須賀川市		宮先町	５６番１
	須賀川市		宮先町	５７番
	須賀川市		宮先町	５８番
	須賀川市		宮先町	５９番
	須賀川市		宮先町	６０番１

番号	市町村	箇　所　名	地　　名	地番
	須賀川市		宮先町	６１番１
	須賀川市		宮先町	６１番２
	須賀川市		宮先町	６２番
	須賀川市		宮先町	６３番
	須賀川市		宮先町	６４番
	須賀川市		宮先町	６５番
	須賀川市		宮先町	６６番
	須賀川市		宮先町	６７番
	須賀川市		宮先町	６８番１
	須賀川市		宮先町	６８番２
	須賀川市		宮先町	６８番４
	須賀川市		宮先町	６８番５
	須賀川市		宮先町	６８番６
	須賀川市		宮先町	６８番７
	須賀川市		宮先町	６８番８
	須賀川市		宮先町	６８番９
	須賀川市		宮先町	６８番１０
	須賀川市		宮先町	６９番１
	須賀川市		宮先町	６９番２
	須賀川市		宮先町	７０番
	須賀川市		宮先町	７１番１
	須賀川市		宮先町	７２番
	須賀川市		宮先町	７３番１
	須賀川市		宮先町	７３番２
	須賀川市		宮先町	７３番３
	須賀川市		宮先町	７３番４
	須賀川市		宮先町	７３番６
	須賀川市		宮先町	７３番７
	須賀川市		宮先町	７４番
	須賀川市		宮先町	７４番３
	須賀川市		宮先町	７４番４
	須賀川市		宮先町	７５番１
	須賀川市		宮先町	７６番１
	須賀川市		宮先町	７７番
	須賀川市		宮先町	７８番
	須賀川市		宮先町	７９番１
	須賀川市		宮先町	７９番２
	須賀川市		宮先町	７９番３
	須賀川市		宮先町	７９番４
	須賀川市		宮先町	７９番５
	須賀川市		宮先町	７９番６
	須賀川市		宮先町	８０番
	須賀川市		宮先町	８１番
	須賀川市		宮先町	８２番１
	須賀川市		宮先町	８２番２
	須賀川市		宮先町	８２番３
	須賀川市		宮先町	８３番
	須賀川市		宮先町	８４番
	須賀川市		宮先町	８５番１
	須賀川市		宮先町	８５番２
	須賀川市		宮先町	８６番
	須賀川市		宮先町	８７番
	須賀川市		宮先町	８８番
	須賀川市		宮先町	８９番
	須賀川市		宮先町	９０番
	須賀川市		宮先町	９１番
	須賀川市		宮先町	９２番
	須賀川市		宮先町	９３番
	須賀川市		宮先町	９４番
	須賀川市		宮先町	９５番

番号	市町村	箇　所　名	地　　名	地番
	須賀川市		宮先町	９６番
	須賀川市		宮先町	９７番
	須賀川市		宮先町	９８番
	須賀川市		宮先町	９９番
	須賀川市		宮先町	１００番
	須賀川市		宮先町	１０１番
	須賀川市		宮先町	１０２番
	須賀川市		南町	１６番１
	須賀川市		南町	１６番４
	須賀川市		南町	１８番１
	須賀川市		南町	１８番８
	須賀川市		南町	１８番９
	須賀川市		南町	２１番１
	須賀川市		南町	２１番５
	須賀川市		南町	２６番
	須賀川市		南町	２８番１
	須賀川市		南町	２８番４
	須賀川市		南町	９６番１
	須賀川市		南町	９６番５
	須賀川市		南町	９７番１
	須賀川市		南町	９８番１
	須賀川市		南町	９８番４
	須賀川市		南町	９９番１
	須賀川市		南町	９９番２
	須賀川市		南町	１００番１
	須賀川市		南町	１００番２
	須賀川市		南町	１００番３
	須賀川市		南町	１００番４
	須賀川市		南町	１０１番１
	須賀川市		南町	１０２番１
	須賀川市		南町	１０３番
	須賀川市		南町	１０４番
	須賀川市		南町	１０５番
	須賀川市		南町	１０６番
	須賀川市		南町	１０９番
	須賀川市		南町	１１０番
	須賀川市		南町	１１１番
	須賀川市		南町	１１２番
	須賀川市		南町	１１３番１
	須賀川市		南町	１１３番２
	須賀川市		南町	１１３番３
	須賀川市		南町	１１４番
	須賀川市		南町	１１５番１
	須賀川市		南町	１１５番２
	須賀川市		南町	１１６番
	須賀川市		南町	１１７番１
	須賀川市		南町	１１７番２
	須賀川市		南町	１１７番３
	須賀川市		南町	１１７番４
	須賀川市		南町	１１８番
	須賀川市		南町	１１９番
	須賀川市		南町	１２０番
	須賀川市		南町	１２１番
	須賀川市		南町	１２２番
	須賀川市		南町	１２４番
	須賀川市		南町	１２５番
	須賀川市		南町	１２９番
	須賀川市		南町	１３０番
	須賀川市		南町	１３１番１
	須賀川市		南町	１３１番２

番号	市町村	箇　所　名	地　　名	地番
	須賀川市		南町	１３２番
	須賀川市		南町	１３３番
	須賀川市		南町	１３４番
	須賀川市		南町	１３５番１
	須賀川市		南町	１３５番２
	須賀川市		南町	１３６番
	須賀川市		南町	１３７番
	須賀川市		南町	１３８番
	須賀川市		南町	１３９番
	須賀川市		南町	１４０番
	須賀川市		南町	１４１番１
	須賀川市		南町	１４１番２
	須賀川市		南町	１４２番
	須賀川市		南町	１４３番
	須賀川市		南町	１４４番
	須賀川市		南町	１４５番
	須賀川市		南町	１４６番
	須賀川市		南町	１４７番１
	須賀川市		南町	１４７番２
	須賀川市		南町	１４８番
	須賀川市		南町	１４９番１
	須賀川市		南町	１４９番２
	須賀川市		南町	１４９番３
	須賀川市		南町	１５０番１
	須賀川市		南町	１５０番２
	須賀川市		南町	１５１番１
	須賀川市		南町	１５１番２
	須賀川市		南町	１５１番４
	須賀川市		南町	１５１番５
	須賀川市		南町	１５２番
	須賀川市		南町	１５３番
	須賀川市		南町	１５４番１
	須賀川市		南町	１５４番２
	須賀川市		南町	１５５番
	須賀川市		南町	１５６番
	須賀川市		南町	１５７番１
	須賀川市		南町	１５７番２
	須賀川市		南町	１５７番３
	須賀川市		南町	１５７番４
	須賀川市		南町	１５８番
	須賀川市		南町	１５９番
	須賀川市		南町	１６０番
	須賀川市		南町	１６１番
	須賀川市		南町	１６２番
	須賀川市		南町	１６３番
	須賀川市		南町	１６４番
	須賀川市		南町	１６５番１
	須賀川市		南町	１６５番２
	須賀川市		南町	１６７番２
	須賀川市		南町	１６８番１
	須賀川市		南町	１８２番３
	須賀川市		南町	１８４番１
	須賀川市		南町	１８４番２
	須賀川市		南町	１８４番３
	須賀川市		南町	１８５番１
	須賀川市		南町	１８６番
	須賀川市		南町	１８７番
	須賀川市		南町	１８８番
	須賀川市		南町	１８９番
	須賀川市		南町	１９０番

番号	市町村	箇　所　名	地　　名	地番
	須賀川市		南町	１９１番
	須賀川市		南町	１９２番
	須賀川市		南町	１９３番
	須賀川市		南町	１９４番
	須賀川市		南町	１９５番
	須賀川市		南町	１９６番
	須賀川市		南町	１９７番１
	須賀川市		南町	１９７番２
	須賀川市		南町	１９７番３
	須賀川市		南町	１９８番
	須賀川市		南町	１９９番
	須賀川市		南町	２００番１
	須賀川市		南町	２００番３
	須賀川市		南町	２００番４
	須賀川市		南町	２０１番
	須賀川市		南町	２０２番
	須賀川市		南町	２０３番
	須賀川市		南町	２０４番１
	須賀川市		南町	２０４番２
	須賀川市		南町	２０４番３
	須賀川市		南町	２０４番４
	須賀川市		南町	２０５番１
	須賀川市		南町	２０５番２
	須賀川市		南町	２０６番
	須賀川市		南町	２０７番１
	須賀川市		南町	２０７番２
	須賀川市		南町	２０８番１
	須賀川市		南町	２０８番２
	須賀川市		南町	２０８番３
	須賀川市		南町	２０９番１
	須賀川市		南町	２０９番２
	須賀川市		南町	２１０番１
	須賀川市		南町	２１０番２
	須賀川市		南町	２１１番
	須賀川市		南町	２１２番１
	須賀川市		南町	２１２番２
	須賀川市		南町	２１３番
	須賀川市		南町	２１４番１
	須賀川市		南町	２１４番２
	須賀川市		南町	２１５番
	須賀川市		南町	２１６番
	須賀川市		南町	２１７番
	須賀川市		南町	２１８番
	須賀川市		南町	２１９番
	須賀川市		南町	２２０番
	須賀川市		南町	２２１番
	須賀川市		南町	２２２番
	須賀川市		南町	２２３番１
	須賀川市		南町	２２３番３
	須賀川市		南町	２２６番
	須賀川市		南町	２２７番
	須賀川市		南町	２２８番
	須賀川市		南町	２２９番
	須賀川市		南町	２３０番
	須賀川市		南町	２３１番
	須賀川市		南町	２３２番
	須賀川市		南町	２３３番
	須賀川市		南町	２３４番
	須賀川市		南町	２３５番１
	須賀川市		南町	２３５番２

番号	市町村	箇　所　名	地　　名	地番
	須賀川市		南町	２３６番
	須賀川市		南町	２３７番
	須賀川市		南町	２３８番１
	須賀川市		南町	２３８番２
	須賀川市		南町	２３８番３
	須賀川市		南町	２３９番１
	須賀川市		南町	２３９番２
	須賀川市		南町	２４０番
	須賀川市		南町	２４１番
	須賀川市		南町	２４２番
	須賀川市		南町	２４２番２
	須賀川市		南町	２４３番
	須賀川市		南町	２４４番
	須賀川市		南町	２４５番１
	須賀川市		南町	２４５番２
	須賀川市		南町	２４６番
	須賀川市		南町	２４７番
	須賀川市		南町	２４８番
	須賀川市		守谷舘	１０番１
	須賀川市		守谷舘	１０番３
	須賀川市		守谷舘	１１番１
	須賀川市		守谷舘	１１番４
	須賀川市		守谷舘	１２番１
	須賀川市		守谷舘	１２番５
	須賀川市		守谷舘	１４番１
	須賀川市		守谷舘	１８番１
	須賀川市		守谷舘	１９番１
	須賀川市		守谷舘	１９番３
	須賀川市		守谷舘	２０番２
	須賀川市		守谷舘	２１番５
	須賀川市		本町	１番１
	須賀川市		本町	１番２
	須賀川市		本町	１番３
	須賀川市		本町	１番６
	須賀川市		本町	１番７
	須賀川市		本町	１番８
	須賀川市		本町	２番１
	須賀川市		本町	２番２
	須賀川市		本町	２番３
	須賀川市		本町	３番１
	須賀川市		本町	３番２
	須賀川市		本町	３番３
	須賀川市		本町	３番４
	須賀川市		本町	３番５
	須賀川市		本町	３番６
	須賀川市		本町	４番１
	須賀川市		本町	４番２
	須賀川市		本町	４番３
	須賀川市		本町	４番５
	須賀川市		本町	４番６
	須賀川市		本町	４番７
	須賀川市		本町	４番９
	須賀川市		本町	４番１０
	須賀川市		本町	４番１１
	須賀川市		本町	４番１２
	須賀川市		本町	５番１
	須賀川市		本町	５番２
	須賀川市		本町	５番３
	須賀川市		本町	５番４
	須賀川市		本町	５番５

番号	市町村	箇　所　名	地　　名	地番
	須賀川市		本町	５番６
	須賀川市		本町	５番７
	須賀川市		本町	５番８
	須賀川市		本町	５番９
	須賀川市		本町	５番１０
	須賀川市		本町	５番１１
	須賀川市		本町	５番１３
	須賀川市		本町	５番１４
	須賀川市		本町	２１番
	須賀川市		本町	２２番
	須賀川市		本町	２３番
	須賀川市		本町	２４番
	須賀川市		本町	２５番１
	須賀川市		本町	２５番２
	須賀川市		本町	３３番１
	須賀川市		本町	３３番２
	須賀川市		本町	３３番３
	須賀川市		本町	３４番１
	須賀川市		本町	３４番２
	須賀川市		本町	３５番
	須賀川市		本町	３６番１
	須賀川市		本町	３６番２
	須賀川市		本町	３７番
	須賀川市		本町	３８番１
	須賀川市		本町	３８番２
	須賀川市		本町	３９番
	須賀川市		本町	４０番１
	須賀川市		本町	４０番２
	須賀川市		本町	４１番
	須賀川市		本町	４２番
	須賀川市		本町	４３番
	須賀川市		本町	４４番
	須賀川市		本町	４５番
	須賀川市		本町	４６番
	須賀川市		本町	４７番
	須賀川市		本町	４８番
	須賀川市		本町	４９番
	須賀川市		本町	５０番
	須賀川市		本町	５１番
	須賀川市		本町	５２番
	須賀川市		本町	５３番
	須賀川市		本町	５４番１
	須賀川市		本町	５４番２
	須賀川市		本町	５５番
	須賀川市		本町	５６番
	須賀川市		本町	５７番１
	須賀川市		本町	５７番２
	須賀川市		本町	５８番１
	須賀川市		本町	５８番２
	須賀川市		本町	５９番
	須賀川市		本町	６０番
	須賀川市		本町	６１番
	須賀川市		本町	６２番
	須賀川市		本町	６３番
	須賀川市		本町	６４番１
	須賀川市		本町	６４番２
	須賀川市		本町	６４番３
	須賀川市		本町	６４番４
	須賀川市		本町	６４番５
	須賀川市		本町	６４番６

番号	市町村	箇　所　名	地　　名	地番
	須賀川市		本町	６４番７
	須賀川市		本町	６４番８
	須賀川市		本町	６７番
	須賀川市		本町	６８番
	須賀川市		本町	７０番
	須賀川市		本町	７２番
	須賀川市		本町	７３番
	須賀川市		本町	７４番
	須賀川市		本町	７５番
	須賀川市		本町	７６番
	須賀川市		本町	７７番
	須賀川市		本町	７８番１
	須賀川市		本町	７８番２
	須賀川市		本町	７８番４
	須賀川市		本町	７９番１
	須賀川市		本町	７９番２
	須賀川市		本町	７９番３
	須賀川市		本町	８０番
	須賀川市		本町	８１番１
	須賀川市		本町	８１番３
	須賀川市		本町	８３番１
	須賀川市		本町	８３番２
	須賀川市		本町	８４番１
	須賀川市		本町	８４番２
	須賀川市		本町	８４番３
	須賀川市		本町	８５番
	須賀川市		本町	８６番
	須賀川市		本町	８６番２
	須賀川市		本町	８７番１
	須賀川市		本町	８７番２
	須賀川市		本町	８７番３
	須賀川市		本町	８８番
	須賀川市		本町	８９番１
	須賀川市		本町	８９番３
	須賀川市		本町	８９番５
	須賀川市		本町	８９番６
81	須賀川市	牛袋町地区	牛袋町	１番
	須賀川市		牛袋町	２番
	須賀川市		牛袋町	６番
	須賀川市		牛袋町	７番
	須賀川市		牛袋町	８番１
	須賀川市		牛袋町	８番２
	須賀川市		牛袋町	２１番
	須賀川市		牛袋町	２２番
	須賀川市		牛袋町	２３番１
	須賀川市		牛袋町	２３番２
	須賀川市		牛袋町	２３番３
	須賀川市		牛袋町	２４番
	須賀川市		牛袋町	２５番
	須賀川市		牛袋町	２６番
	須賀川市		牛袋町	２７番１
	須賀川市		牛袋町	２７番２
	須賀川市		牛袋町	２８番
	須賀川市		牛袋町	３１番
	須賀川市		牛袋町	３２番１
	須賀川市		牛袋町	３２番２
	須賀川市		牛袋町	３２番３
	須賀川市		牛袋町	３３番
	須賀川市		牛袋町	３４番
	須賀川市		牛袋町	３５番

番号	市町村	箇　所　名	地　　名	地番
	須賀川市		牛袋町	３６番
	須賀川市		牛袋町	３７番
	須賀川市		牛袋町	３８番
	須賀川市		牛袋町	３９番
	須賀川市		牛袋町	４０番
	須賀川市		牛袋町	４１番１
	須賀川市		牛袋町	４１番２
	須賀川市		牛袋町	４２番
	須賀川市		牛袋町	４３番
	須賀川市		牛袋町	４５番
	須賀川市		牛袋町	４５番２
	須賀川市		牛袋町	４６番
	須賀川市		牛袋町	４７番
	須賀川市		牛袋町	４８番
	須賀川市		牛袋町	４９番
	須賀川市		牛袋町	５０番１
	須賀川市		牛袋町	５０番２
	須賀川市		牛袋町	５１番
	須賀川市		牛袋町	５２番１
	須賀川市		牛袋町	５２番２
	須賀川市		牛袋町	５２番３
	須賀川市		牛袋町	５３番
	須賀川市		牛袋町	５４番
	須賀川市		牛袋町	５５番
	須賀川市		牛袋町	５６番
	須賀川市		牛袋町	６１番
	須賀川市		牛袋町	６２番
	須賀川市		牛袋町	６３番
	須賀川市		牛袋町	６４番１
	須賀川市		牛袋町	６４番２
	須賀川市		牛袋町	６５番１
	須賀川市		牛袋町	６５番２
	須賀川市		牛袋町	６６番
	須賀川市		牛袋町	６７番
	須賀川市		牛袋町	６８番
	須賀川市		牛袋町	６９番
	須賀川市		牛袋町	７０番
	須賀川市		牛袋町	７５番１
	須賀川市		牛袋町	７５番２
	須賀川市		牛袋町	７６番
	須賀川市		牛袋町	７７番
	須賀川市		牛袋町	７８番１
	須賀川市		牛袋町	７８番２
	須賀川市		牛袋町	７９番
	須賀川市		牛袋町	８０番
	須賀川市		牛袋町	８１番
	須賀川市		牛袋町	８２番
	須賀川市		牛袋町	８３番
	須賀川市		牛袋町	８４番
	須賀川市		牛袋町	８６番
	須賀川市		牛袋町	８７番
	須賀川市		牛袋町	８８番
	須賀川市		牛袋町	８９番１
	須賀川市		牛袋町	８９番２
	須賀川市		牛袋町	９０番
	須賀川市		牛袋町	９１番１
	須賀川市		牛袋町	９１番２
	須賀川市		牛袋町	９２番１
	須賀川市		牛袋町	９２番２
	須賀川市		牛袋町	９２番３

番号	市町村	箇　所　名	地　　名	地番
	須賀川市		牛袋町	９３番
	須賀川市		牛袋町	９４番
	須賀川市		牛袋町	９５番
	須賀川市		牛袋町	９６番１
	須賀川市		牛袋町	９６番２
	須賀川市		牛袋町	９７番
	須賀川市		牛袋町	９８番
	須賀川市		牛袋町	１０１番１
	須賀川市		牛袋町	１０１番２
	須賀川市		牛袋町	１０２番
	須賀川市		牛袋町	１０３番
	須賀川市		牛袋町	１０４番
	須賀川市		牛袋町	１０５番
	須賀川市		牛袋町	１０６番
	須賀川市		牛袋町	１０７番
	須賀川市		牛袋町	１０８番
	須賀川市		牛袋町	１０９番
	須賀川市		牛袋町	１１０番
	須賀川市		牛袋町	１１５番
	須賀川市		牛袋町	１１６番１
	須賀川市		牛袋町	１１６番２
	須賀川市		牛袋町	１１６番３
	須賀川市		牛袋町	１１８番１
	須賀川市		牛袋町	１１８番２
	須賀川市		牛袋町	１１９番
	須賀川市		牛袋町	１２０番１
	須賀川市		牛袋町	１２０番２
	須賀川市		牛袋町	１２１番４
	須賀川市		牛袋町	１２３番１
	須賀川市		牛袋町	１２３番２
	須賀川市		牛袋町	１２３番３
	須賀川市		牛袋町	１２３番４
	須賀川市		牛袋町	２０１番
	須賀川市		牛袋町	２１６番
82	須賀川市	大袋町地区	五月雨	9番1
	須賀川市		五月雨	9番3
	須賀川市		五月雨	１０番
	須賀川市		五月雨	１２番１
	須賀川市		五月雨	１３番１
	須賀川市		五月雨	１７番１
	須賀川市		五月雨	３０番１
	須賀川市		五月雨	３０番５
	須賀川市		五月雨	３３番１
	須賀川市		五月雨	３４番１
	須賀川市		五月雨	３４番４
	須賀川市		五月雨	３８番１
	須賀川市		五月雨	３８番２
	須賀川市		五月雨	３８番５
	須賀川市		五月雨	３８番６
	須賀川市		五月雨	３８番７
	須賀川市		五月雨	３８番９
	須賀川市		五月雨	３８番１０
	須賀川市		五月雨	３９番２
	須賀川市		五月雨	４１番５
	須賀川市		五月雨	４１番６
	須賀川市		五月雨	４１番８
	須賀川市		五月雨	４２番１
	須賀川市		五月雨	４２番２
	須賀川市		五月雨	４３番
	須賀川市		五月雨	４５番１

番号	市町村	箇　所　名	地　　名	地番
	須賀川市		五月雨	４６番１
	須賀川市		五月雨	４７番２
	須賀川市		五月雨	４８番
	須賀川市		五月雨	１３９番１
	須賀川市		五月雨	１４０番１
	須賀川市		五月雨	１４１番１
	須賀川市		五月雨	１４５番１
	須賀川市		五月雨	１４６番１
	須賀川市		五月雨	１４８番２
	須賀川市		五月雨	１７８番１
	須賀川市		五月雨	１９２番１
	須賀川市		五月雨	２０１番
	須賀川市		五月雨	２０２番
	須賀川市		五月雨	２０３番１
	須賀川市		五月雨	２０３番２
	須賀川市		五月雨	２０４番１
	須賀川市		五月雨	２０４番２
	須賀川市		五月雨	２０５番
	須賀川市		五月雨	２０６番
	須賀川市		五月雨	２０７番１
	須賀川市		五月雨	２０８番１
	須賀川市		五月雨	２１１番
	須賀川市		五月雨	２１２番
	須賀川市		五月雨	２１３番
	須賀川市		五月雨	２１６番
	須賀川市		五月雨	２２１番１
	須賀川市		五月雨	２２１番２
	須賀川市		五月雨	２２２番
	須賀川市		五月雨	２２３番１
	須賀川市		五月雨	２２５番１
	須賀川市		五月雨	２２６番１
	須賀川市		五月雨	２２６番２
	須賀川市		五月雨	２２７番
	須賀川市		五月雨	２２８番１
	須賀川市		五月雨	２２８番２
	須賀川市		五月雨	２２９番
	須賀川市		五月雨	２３０番
	須賀川市		五月雨	２３１番
	須賀川市		五月雨	２３２番
	須賀川市		五月雨	２３５番
	須賀川市		五月雨	２３６番
	須賀川市		五月雨	２３７番
	須賀川市		五月雨	２３８番１
	須賀川市		五月雨	２３８番２
	須賀川市		五月雨	２３９番
	須賀川市		八幡山	１２４番１
	須賀川市		八幡山	２５４番１
	須賀川市		八幡山	２５５番
	須賀川市		八幡山	２５６番
	須賀川市		八幡山	２５７番
	須賀川市		八幡山	２５８番
	須賀川市		岩崎	１番１
	須賀川市		岩崎	１番２
	須賀川市		岩崎	１番３
	須賀川市		岩崎	１番４
	須賀川市		岩崎	１番５
	須賀川市		岩崎	２番１
	須賀川市		岩崎	２番２
	須賀川市		岩崎	２番４
	須賀川市		岩崎	２番５

番号	市町村	箇　所　名	地　　名	地番
	須賀川市		岩崎	５番
	須賀川市		岩崎	７番
	須賀川市		岩崎	１０番
	須賀川市		岩崎	１１番１
	須賀川市		岩崎	１１番２
	須賀川市		岩崎	１１番３
	須賀川市		岩崎	１１番４
	須賀川市		岩崎	１１番５
	須賀川市		岩崎	１２番１
	須賀川市		岩崎	１２番２
	須賀川市		岩崎	１３番１
	須賀川市		岩崎	１３番２
	須賀川市		岩崎	１３番３
	須賀川市		岩崎	１３番４
	須賀川市		岩崎	１３番５
	須賀川市		岩崎	１３番６
	須賀川市		岩崎	１５番
	須賀川市		岩崎	１８番
	須賀川市		岩崎	２２番
	須賀川市		岩崎	２３番
	須賀川市		岩崎	２４番
	須賀川市		岩崎	２５番
	須賀川市		岩崎	２６番
	須賀川市		岩崎	２７番
	須賀川市		岩崎	２８番１
	須賀川市		岩崎	２９番１
	須賀川市		岩崎	２９番３
	須賀川市		岩崎	３０番
	須賀川市		岩崎	３１番１
	須賀川市		岩崎	３５番
	須賀川市		岩崎	３６番１
	須賀川市		岩崎	３６番２
	須賀川市		岩崎	３８番
	須賀川市		岩崎	３９番
	須賀川市		岩崎	４０番
	須賀川市		岩崎	４１番
	須賀川市		岩崎	４２番
	須賀川市		岩崎	４３番
	須賀川市		岩崎	４４番
	須賀川市		岩崎	４５番
	須賀川市		岩崎	４６番
	須賀川市		岩崎	５４番
	須賀川市		岩崎	５５番
	須賀川市		岩崎	５７番
	須賀川市		岩崎	６９番
	須賀川市		岩崎	７０番
	須賀川市		岩崎	７１番
	須賀川市		岩崎	７６番１
	須賀川市		岩崎	７６番２
	須賀川市		岩崎	７８番
	須賀川市		岩崎	７９番
	須賀川市		岩崎	８０番
	須賀川市		岩崎	８３番
	須賀川市		岩崎	８５番
	須賀川市		岩崎	８７番
	須賀川市		岩崎	８９番
	須賀川市		岩崎	９０番
	須賀川市		岩崎	９１番
	須賀川市		岩崎	９２番
	須賀川市		岩崎	９５番

番号	市町村	箇　所　名	地　　名	地番
	須賀川市		岩崎	９６番
	須賀川市		岩崎	９７番１
	須賀川市		岩崎	９７番２
	須賀川市		岩崎	９７番３
	須賀川市		岩崎	９７番４
	須賀川市		岩崎	９７番５
	須賀川市		岩崎	９７番６
	須賀川市		岩崎	１０１番
	須賀川市		岩崎	１０２番１
	須賀川市		岩崎	１０２番２
	須賀川市		岩崎	１０３番
	須賀川市		岩崎	１０４番
	須賀川市		岩崎	１０５番
	須賀川市		岩崎	１０６番１
	須賀川市		岩崎	１０６番２
	須賀川市		岩崎	１０６番３
	須賀川市		岩崎	１０６番４
	須賀川市		岩崎	１０６番５
	須賀川市		岩崎	１０６番６
	須賀川市		岩崎	１０６番７
	須賀川市		岩崎	１０６番８
	須賀川市		岩崎	１０７番
	須賀川市		岩崎	１０８番１
	須賀川市		岩崎	１１０番１
	須賀川市		岩崎	１１０番２
	須賀川市		岩崎	１１１番
	須賀川市		岩崎	１１１番２
	須賀川市		岩崎	１１２番１
	須賀川市		岩崎	１１２番２
	須賀川市		岩崎	１１３番
	須賀川市		岩崎	１１３番２
	須賀川市		岩崎	１１４番
	須賀川市		岩崎	２２８番
	須賀川市		岩崎	２２９番
	須賀川市		岩崎	２３１番
	須賀川市		岩崎	２３２番
	須賀川市		岩崎	２３８番
	須賀川市		岩崎	２４０番
	須賀川市		大袋町	２番
	須賀川市		大袋町	３番
	須賀川市		大袋町	４番
	須賀川市		大袋町	５番
	須賀川市		大袋町	７番
	須賀川市		大袋町	８番１
	須賀川市		大袋町	８番２
	須賀川市		大袋町	９番
	須賀川市		大袋町	１０番
	須賀川市		大袋町	１１番
	須賀川市		大袋町	１２番
	須賀川市		大袋町	１３番１
	須賀川市		大袋町	１３番２
	須賀川市		大袋町	１３番３
	須賀川市		大袋町	１３番４
	須賀川市		大袋町	１４番
	須賀川市		大袋町	１５番１
	須賀川市		大袋町	１５番２
	須賀川市		大袋町	１７番
	須賀川市		大袋町	２１番
	須賀川市		大袋町	２２番
	須賀川市		大袋町	２３番

番号	市町村	箇　所　名	地　　名	地番
	須賀川市		大袋町	２４番
	須賀川市		大袋町	２５番
	須賀川市		大袋町	２６番１
	須賀川市		大袋町	２６番２
	須賀川市		大袋町	２７番
	須賀川市		大袋町	２８番
	須賀川市		大袋町	２９番
	須賀川市		大袋町	３０番
	須賀川市		大袋町	３１番
	須賀川市		大袋町	３２番
	須賀川市		大袋町	３３番
	須賀川市		大袋町	３４番
	須賀川市		大袋町	３５番
	須賀川市		大袋町	３６番
	須賀川市		大袋町	３７番
	須賀川市		大袋町	３８番
	須賀川市		大袋町	３９番
	須賀川市		大袋町	４３番
	須賀川市		大袋町	４５番１
	須賀川市		大袋町	４５番２
	須賀川市		大袋町	４５番３
	須賀川市		大袋町	４５番４
	須賀川市		大袋町	４５番５
	須賀川市		大袋町	４５番６
	須賀川市		大袋町	４５番７
	須賀川市		大袋町	４５番８
	須賀川市		大袋町	４５番９
	須賀川市		大袋町	４５番１０
	須賀川市		大袋町	４５番１１
	須賀川市		大袋町	４５番１２
	須賀川市		大袋町	４５番１３
	須賀川市		大袋町	４５番１４
	須賀川市		大袋町	４６番１
	須賀川市		大袋町	４６番２
	須賀川市		大袋町	４６番３
	須賀川市		大袋町	４６番４
	須賀川市		大袋町	４６番５
	須賀川市		大袋町	４６番６
	須賀川市		大袋町	４７番１
	須賀川市		大袋町	４７番２
	須賀川市		大袋町	４７番３
	須賀川市		大袋町	４７番４
	須賀川市		大袋町	４７番５
	須賀川市		大袋町	４７番６
	須賀川市		大袋町	４７番７
	須賀川市		大袋町	４７番８
	須賀川市		大袋町	４７番９
	須賀川市		大袋町	４８番
	須賀川市		大袋町	４９番
	須賀川市		大袋町	５１番３
	須賀川市		大袋町	５１番４
	須賀川市		大袋町	５２番
	須賀川市		大袋町	５４番２
	須賀川市		大袋町	５４番３
	須賀川市		大袋町	５５番１
	須賀川市		大袋町	５６番１
	須賀川市		大袋町	５６番２
	須賀川市		大袋町	５６番３
	須賀川市		大袋町	５７番１
	須賀川市		大袋町	５８番１

番号	市町村	箇　所　名	地　　名	地番
	須賀川市		大袋町	５９番
	須賀川市		大袋町	６０番
	須賀川市		大袋町	６１番
	須賀川市		大袋町	６２番１
	須賀川市		大袋町	６２番２
	須賀川市		大袋町	６２番３
	須賀川市		大袋町	６２番４
	須賀川市		大袋町	６２番５
	須賀川市		大袋町	６２番６
	須賀川市		大袋町	６３番１
	須賀川市		大袋町	６３番２
	須賀川市		大袋町	６３番３
	須賀川市		大袋町	６３番４
	須賀川市		大袋町	６４番
	須賀川市		大袋町	６５番
	須賀川市		大袋町	６６番１
	須賀川市		大袋町	６６番２
	須賀川市		大袋町	６６番３
	須賀川市		大袋町	６６番４
	須賀川市		大袋町	６６番５
	須賀川市		大袋町	６６番６
	須賀川市		大袋町	６７番１
	須賀川市		大袋町	６７番２
	須賀川市		大袋町	６７番３
	須賀川市		大袋町	６７番４
	須賀川市		大袋町	６７番５
	須賀川市		大袋町	６７番６
	須賀川市		大袋町	６７番７
	須賀川市		大袋町	７２番１
	須賀川市		大袋町	７２番２
	須賀川市		大袋町	７２番３
	須賀川市		大袋町	７３番
	須賀川市		大袋町	７４番１
	須賀川市		大袋町	７５番１
	須賀川市		大袋町	７６番１
	須賀川市		大袋町	７６番２
	須賀川市		大袋町	７８番
	須賀川市		大袋町	７９番１
	須賀川市		大袋町	７９番２
	須賀川市		大袋町	８０番
	須賀川市		大袋町	８１番
	須賀川市		大袋町	８２番
	須賀川市		大袋町	８３番
	須賀川市		大袋町	８４番
	須賀川市		大袋町	８５番１
	須賀川市		大袋町	８５番５
	須賀川市		大袋町	８５番６
	須賀川市		大袋町	８５番７
	須賀川市		大袋町	８５番８
	須賀川市		大袋町	８５番９
	須賀川市		大袋町	８５番１０
	須賀川市		大袋町	８５番１１
	須賀川市		大袋町	８５番１２
	須賀川市		大袋町	８５番１３
	須賀川市		大袋町	８６番
	須賀川市		大袋町	９１番１
	須賀川市		大袋町	９１番３
	須賀川市		大袋町	９２番
	須賀川市		大袋町	９３番
	須賀川市		大袋町	９４番

番号	市町村	箇　所　名	地　　名	地番
	須賀川市		大袋町	９５番
	須賀川市		大袋町	９６番
	須賀川市		大袋町	９７番
	須賀川市		大袋町	９８番１
	須賀川市		大袋町	９８番２
	須賀川市		大袋町	９９番
	須賀川市		大袋町	１００番
	須賀川市		大袋町	１０１番１
	須賀川市		大袋町	１０１番２
	須賀川市		大袋町	１０２番１
	須賀川市		大袋町	１０２番２
	須賀川市		大袋町	１０３番１
	須賀川市		大袋町	１０３番２
	須賀川市		大袋町	１０４番１
	須賀川市		大袋町	１１１番１
	須賀川市		大袋町	１１１番２
	須賀川市		大袋町	１１１番３
	須賀川市		大袋町	１１１番４
	須賀川市		大袋町	１１１番５
	須賀川市		大袋町	１１１番６
	須賀川市		大袋町	１１１番７
	須賀川市		大袋町	１１１番８
	須賀川市		大袋町	１１１番９
	須賀川市		大袋町	１１２番１
	須賀川市		大袋町	１１２番２
	須賀川市		大袋町	１１２番７
	須賀川市		大袋町	１１２番８
	須賀川市		大袋町	１１２番９
	須賀川市		大袋町	１１２番１０
	須賀川市		大袋町	１１２番１１
	須賀川市		大袋町	１１２番１２
	須賀川市		大袋町	１１２番１３
	須賀川市		大袋町	１１３番１
	須賀川市		大袋町	１１３番２
	須賀川市		大袋町	１１３番３
	須賀川市		大袋町	１１３番４
	須賀川市		大袋町	１１３番５
	須賀川市		大袋町	１１３番６
	須賀川市		大袋町	１１３番７
	須賀川市		大袋町	１１３番８
	須賀川市		大袋町	１１３番９
	須賀川市		大袋町	１１４番１
	須賀川市		大袋町	１１４番２
	須賀川市		大袋町	１１５番
	須賀川市		大袋町	１１６番１
	須賀川市		大袋町	１１６番２
	須賀川市		大袋町	１１６番３
	須賀川市		大袋町	１１６番４
	須賀川市		大袋町	１１６番５
	須賀川市		大袋町	１１６番６
	須賀川市		大袋町	１１６番７
	須賀川市		大袋町	１１６番８
	須賀川市		大袋町	１１６番９
	須賀川市		大袋町	１１７番
	須賀川市		大袋町	１１８番
	須賀川市		大袋町	１１９番
	須賀川市		大袋町	１２０番１
	須賀川市		大袋町	１２０番２
	須賀川市		大袋町	１２１番
	須賀川市		大袋町	１２２番

番号	市町村	箇　所　名	地　　名	地番
	須賀川市		大袋町	１２３番１
	須賀川市		大袋町	１２３番２
	須賀川市		大袋町	１２４番
	須賀川市		大袋町	１３５番
	須賀川市		大袋町	１３６番１
	須賀川市		大袋町	１３６番２
	須賀川市		大袋町	１３７番
	須賀川市		大袋町	１３８番
	須賀川市		大袋町	１３９番
	須賀川市		大袋町	１４０番
	須賀川市		大袋町	１４１番
	須賀川市		大袋町	１４２番１
	須賀川市		大袋町	１４２番２
	須賀川市		大袋町	１４３番
	須賀川市		大袋町	１４４番
	須賀川市		大袋町	１４５番
	須賀川市		大袋町	１４６番１
	須賀川市		大袋町	１４６番２
	須賀川市		大袋町	１４７番
	須賀川市		大袋町	１４８番１
	須賀川市		大袋町	１４８番２
	須賀川市		大袋町	１４８番３
	須賀川市		大袋町	１４８番４
	須賀川市		大袋町	１４８番５
	須賀川市		大袋町	１４８番６
	須賀川市		大袋町	１４９番
	須賀川市		大袋町	１５０番１
	須賀川市		大袋町	１５０番２
	須賀川市		大袋町	１５０番３
	須賀川市		大袋町	１５５番
	須賀川市		大袋町	１５６番
	須賀川市		大袋町	１５７番
	須賀川市		大袋町	１５８番
	須賀川市		大袋町	１５９番１
	須賀川市		大袋町	１５９番２
	須賀川市		大袋町	１５９番３
	須賀川市		大袋町	１５９番４
	須賀川市		大袋町	１５９番５
	須賀川市		大袋町	１５９番６
	須賀川市		大袋町	１５９番７
	須賀川市		大袋町	１５９番８
	須賀川市		大袋町	１５９番９
	須賀川市		大袋町	１５９番１０
	須賀川市		大袋町	１６０番１
	須賀川市		大袋町	１６０番２
	須賀川市		大袋町	１６１番
	須賀川市		大袋町	１６２番
	須賀川市		大袋町	１６３番
	須賀川市		大袋町	１６４番
	須賀川市		大袋町	１６５番
	須賀川市		大袋町	１６６番１
	須賀川市		大袋町	１６６番２
	須賀川市		大袋町	１６６番３
	須賀川市		大袋町	１６６番４
	須賀川市		大袋町	１６６番５
	須賀川市		大袋町	１６７番
	須賀川市		大袋町	１７１番
	須賀川市		大袋町	１７２番１
	須賀川市		大袋町	１７２番２
	須賀川市		大袋町	１７４番

番号	市町村	箇　所　名	地　　名	地番
	須賀川市		大袋町	１７５番
	須賀川市		大袋町	１７６番
	須賀川市		大袋町	１７７番
	須賀川市		大袋町	１７８番１
	須賀川市		大袋町	１７８番２
	須賀川市		大袋町	１７９番
	須賀川市		大袋町	１８０番１
	須賀川市		大袋町	１８０番２
	須賀川市		大袋町	１８０番３
	須賀川市		大袋町	１８０番４
	須賀川市		大袋町	１８１番１
	須賀川市		大袋町	１８２番１
	須賀川市		大袋町	１８５番１
	須賀川市		大袋町	１８６番
	須賀川市		大袋町	１８７番１
	須賀川市		大袋町	１８７番２
	須賀川市		大袋町	１８７番３
	須賀川市		大袋町	１８７番４
	須賀川市		大袋町	１８７番５
	須賀川市		大袋町	１８７番６
	須賀川市		大袋町	１８８番
	須賀川市		大袋町	１８９番１
	須賀川市		大袋町	１８９番２
	須賀川市		大袋町	１９０番
	須賀川市		大袋町	１９１番
	須賀川市		大袋町	１９２番
	須賀川市		大袋町	１９３番
	須賀川市		大袋町	１９４番
	須賀川市		大袋町	１９５番
	須賀川市		大袋町	１９６番
	須賀川市		大袋町	１９７番
	須賀川市		大袋町	１９８番
	須賀川市		大袋町	１９９番
	須賀川市		大袋町	２００番１
	須賀川市		大袋町	２０１番１
	須賀川市		大袋町	２０１番２
	須賀川市		大袋町	２０２番
	須賀川市		大袋町	２０３番１
	須賀川市		大袋町	２０４番
	須賀川市		大袋町	２０５番１
	須賀川市		大袋町	２０６番１
	須賀川市		影沼町	１番
	須賀川市		影沼町	３番
	須賀川市		影沼町	４番
	須賀川市		影沼町	５番
	須賀川市		影沼町	６番１
	須賀川市		影沼町	６番２
	須賀川市		影沼町	６番３
	須賀川市		影沼町	７番１
	須賀川市		影沼町	７番２
	須賀川市		影沼町	８番
	須賀川市		影沼町	９番
	須賀川市		影沼町	１０番
	須賀川市		影沼町	１１番１
	須賀川市		影沼町	１１番２
	須賀川市		影沼町	１２番１
	須賀川市		影沼町	１３番１
	須賀川市		影沼町	１４番１
	須賀川市		影沼町	１５番
	須賀川市		影沼町	１６番１

番号	市町村	箇　所　名	地　　名	地番
	須賀川市		影沼町	１７番１
	須賀川市		影沼町	２１番
	須賀川市		影沼町	２２番１
	須賀川市		影沼町	２２番２
	須賀川市		影沼町	２３番１
	須賀川市		影沼町	２３番２
	須賀川市		影沼町	２４番２
	須賀川市		影沼町	２５番
	須賀川市		影沼町	２６番
	須賀川市		影沼町	２７番
	須賀川市		影沼町	２９番１
	須賀川市		影沼町	２９番２
	須賀川市		影沼町	３０番
	須賀川市		影沼町	３１番１
	須賀川市		影沼町	３１番２
	須賀川市		影沼町	３２番１
	須賀川市		影沼町	３２番２
	須賀川市		影沼町	３３番１
	須賀川市		影沼町	３３番２
	須賀川市		影沼町	３４番
	須賀川市		影沼町	３５番
	須賀川市		影沼町	３６番
	須賀川市		影沼町	３７番
	須賀川市		影沼町	３８番１
	須賀川市		影沼町	３８番２
	須賀川市		影沼町	３９番１
	須賀川市		影沼町	３９番２
	須賀川市		影沼町	４１番
	須賀川市		影沼町	４５番１
	須賀川市		影沼町	４５番２
	須賀川市		影沼町	４６番１
	須賀川市		影沼町	４６番２
	須賀川市		影沼町	４６番３
	須賀川市		影沼町	４６番４
	須賀川市		影沼町	４６番５
	須賀川市		影沼町	４６番６
	須賀川市		影沼町	４６番７
	須賀川市		影沼町	４６番８
	須賀川市		影沼町	４６番９
	須賀川市		影沼町	４６番１０
	須賀川市		影沼町	４７番１
	須賀川市		影沼町	４７番２
	須賀川市		影沼町	４７番３
	須賀川市		影沼町	４７番４
	須賀川市		影沼町	４８番
	須賀川市		影沼町	４９番１
	須賀川市		影沼町	４９番２
	須賀川市		影沼町	４９番３
	須賀川市		影沼町	４９番５
	須賀川市		影沼町	５０番
	須賀川市		影沼町	５１番
	須賀川市		影沼町	５２番１
	須賀川市		影沼町	５２番２
	須賀川市		影沼町	５２番３
	須賀川市		影沼町	５２番４
	須賀川市		影沼町	５２番５
	須賀川市		影沼町	５２番６
	須賀川市		影沼町	５２番７
	須賀川市		影沼町	５２番８
	須賀川市		影沼町	５２番９

番号	市町村	箇　所　名	地　　名	地番
	須賀川市		影沼町	５２番１０
	須賀川市		影沼町	５２番１１
	須賀川市		影沼町	５２番１２
	須賀川市		影沼町	５２番１３
	須賀川市		影沼町	５２番１４
	須賀川市		影沼町	５２番１５
	須賀川市		影沼町	５３番１
	須賀川市		影沼町	５３番２
	須賀川市		影沼町	５４番
	須賀川市		影沼町	５５番
	須賀川市		影沼町	５５番２
	須賀川市		影沼町	５５番３
	須賀川市		影沼町	５５番４
	須賀川市		影沼町	５５番５
	須賀川市		影沼町	５６番
	須賀川市		影沼町	５７番
	須賀川市		影沼町	５８番
	須賀川市		影沼町	５９番
	須賀川市		影沼町	６０番
	須賀川市		影沼町	６１番
	須賀川市		影沼町	６２番１
	須賀川市		影沼町	６２番２
	須賀川市		影沼町	６３番
	須賀川市		影沼町	６４番１
	須賀川市		影沼町	６４番２
	須賀川市		影沼町	６５番
	須賀川市		影沼町	６６番
	須賀川市		影沼町	６７番
	須賀川市		影沼町	６８番
	須賀川市		影沼町	６９番
	須賀川市		影沼町	７０番１
	須賀川市		影沼町	７０番２
	須賀川市		影沼町	７１番１
	須賀川市		影沼町	７１番２
	須賀川市		影沼町	７１番３
	須賀川市		影沼町	７５番
	須賀川市		影沼町	７６番
	須賀川市		影沼町	７７番
	須賀川市		影沼町	７８番
	須賀川市		影沼町	７９番１
	須賀川市		影沼町	７９番２
	須賀川市		影沼町	７９番３
	須賀川市		影沼町	８１番１
	須賀川市		影沼町	８１番３
	須賀川市		影沼町	８１番４
	須賀川市		影沼町	８１番５
	須賀川市		影沼町	８１番６
	須賀川市		影沼町	８１番７
	須賀川市		影沼町	８１番８
	須賀川市		影沼町	８１番９
	須賀川市		影沼町	８１番１０
	須賀川市		影沼町	８１番１１
	須賀川市		影沼町	８２番１
	須賀川市		影沼町	８２番２
	須賀川市		影沼町	８３番
	須賀川市		影沼町	８４番
	須賀川市		影沼町	８５番１
	須賀川市		影沼町	８５番２
	須賀川市		影沼町	８６番１
	須賀川市		影沼町	８６番２

番号	市町村	箇　所　名	地　　名	地番
	須賀川市		影沼町	８７番
	須賀川市		影沼町	８８番
	須賀川市		影沼町	８９番
	須賀川市		影沼町	９０番
	須賀川市		影沼町	９１番
	須賀川市		影沼町	９２番
	須賀川市		影沼町	９３番
	須賀川市		影沼町	９４番１
	須賀川市		影沼町	９５番１
	須賀川市		影沼町	９５番２
	須賀川市		影沼町	９５番３
	須賀川市		影沼町	９５番４
	須賀川市		影沼町	９５番５
	須賀川市		影沼町	９５番６
	須賀川市		影沼町	９６番
	須賀川市		影沼町	９７番
	須賀川市		影沼町	９８番
	須賀川市		影沼町	９９番
	須賀川市		影沼町	１００番
	須賀川市		影沼町	１０１番
	須賀川市		影沼町	１０２番
	須賀川市		影沼町	１０３番
	須賀川市		影沼町	１０４番
	須賀川市		影沼町	１０５番
	須賀川市		影沼町	１０６番
	須賀川市		影沼町	１０７番
	須賀川市		影沼町	１１０番
	須賀川市		影沼町	１１１番１
	須賀川市		影沼町	１１１番２
	須賀川市		影沼町	１１１番３
	須賀川市		影沼町	１１１番４
	須賀川市		影沼町	１１１番５
	須賀川市		影沼町	１１２番
	須賀川市		影沼町	１１３番
	須賀川市		影沼町	１１４番
	須賀川市		影沼町	１１５番１
	須賀川市		影沼町	１１５番２
	須賀川市		影沼町	１１５番３
	須賀川市		影沼町	１１５番４
	須賀川市		影沼町	１１６番
	須賀川市		影沼町	１１７番
	須賀川市		影沼町	１１８番
	須賀川市		影沼町	１１９番
	須賀川市		影沼町	１２０番１
	須賀川市		影沼町	１２０番２
	須賀川市		影沼町	１２０番３
	須賀川市		影沼町	１２０番４
	須賀川市		影沼町	１２０番５
	須賀川市		影沼町	１２０番６
	須賀川市		影沼町	１２１番１
	須賀川市		影沼町	１２１番２
	須賀川市		影沼町	１２５番１
	須賀川市		影沼町	１２５番２
	須賀川市		影沼町	１２６番
	須賀川市		影沼町	１２７番１
	須賀川市		影沼町	１２７番２
	須賀川市		影沼町	１２７番３
	須賀川市		影沼町	１２７番４
	須賀川市		影沼町	１２７番５
	須賀川市		影沼町	１２８番

番号	市町村	箇　所　名	地　　名	地番
	須賀川市		影沼町	１２９番
	須賀川市		影沼町	１３０番
	須賀川市		影沼町	１３１番１
	須賀川市		影沼町	１３１番２
	須賀川市		影沼町	１３２番
	須賀川市		影沼町	１３３番
	須賀川市		影沼町	１３４番１
	須賀川市		影沼町	１３４番２
	須賀川市		影沼町	１３５番
	須賀川市		影沼町	１３６番
	須賀川市		影沼町	１３７番１
	須賀川市		影沼町	１３７番２
	須賀川市		影沼町	１３７番３
	須賀川市		影沼町	１３７番４
	須賀川市		影沼町	１３７番５
	須賀川市		影沼町	１３７番６
	須賀川市		影沼町	１３７番７
	須賀川市		影沼町	１３７番８
	須賀川市		影沼町	１３８番１
	須賀川市		影沼町	１３８番２
	須賀川市		影沼町	１３９番１
	須賀川市		影沼町	１３９番２
	須賀川市		影沼町	１３９番３
	須賀川市		影沼町	１４０番
	須賀川市		影沼町	１４１番
	須賀川市		影沼町	１４２番
	須賀川市		影沼町	１４３番
	須賀川市		影沼町	１４４番１
	須賀川市		影沼町	１４４番２
	須賀川市		影沼町	１４５番
	須賀川市		影沼町	１４６番１
	須賀川市		影沼町	１４６番２
	須賀川市		影沼町	１４７番１
	須賀川市		影沼町	１４７番２
	須賀川市		影沼町	１４８番
	須賀川市		影沼町	１５１番
	須賀川市		影沼町	１５２番
	須賀川市		影沼町	１５３番
	須賀川市		影沼町	１５４番
	須賀川市		影沼町	１５５番１
	須賀川市		影沼町	１５５番２
	須賀川市		影沼町	１５６番
	須賀川市		影沼町	１５７番
	須賀川市		影沼町	１５８番１
	須賀川市		影沼町	１５８番２
	須賀川市		影沼町	１５９番
	須賀川市		影沼町	１６０番
	須賀川市		影沼町	１６１番
	須賀川市		影沼町	１６２番
	須賀川市		影沼町	１６３番
	須賀川市		影沼町	１６４番１
	須賀川市		影沼町	１６５番
	須賀川市		影沼町	１７１番１
	須賀川市		影沼町	１７１番２
	須賀川市		影沼町	１７２番
	須賀川市		影沼町	１７３番
	須賀川市		影沼町	１７４番１
	須賀川市		影沼町	１７４番２
	須賀川市		影沼町	１７５番
	須賀川市		影沼町	１７６番

番号	市町村	箇　所　名	地　　名	地番
	須賀川市		影沼町	１７７番
	須賀川市		影沼町	１７８番
	須賀川市		影沼町	１７９番
	須賀川市		影沼町	１８０番
	須賀川市		影沼町	１８１番
	須賀川市		影沼町	１８２番
	須賀川市		影沼町	１８３番
	須賀川市		影沼町	１８４番
	須賀川市		影沼町	１８５番
	須賀川市		影沼町	１８６番
	須賀川市		影沼町	１８７番
	須賀川市		影沼町	１９１番
	須賀川市		影沼町	１９２番
	須賀川市		影沼町	１９３番
	須賀川市		影沼町	１９４番
	須賀川市		影沼町	１９５番
	須賀川市		影沼町	１９６番１
	須賀川市		影沼町	１９６番２
	須賀川市		影沼町	１９６番３
	須賀川市		影沼町	１９６番４
	須賀川市		影沼町	１９６番５
	須賀川市		影沼町	１９６番６
	須賀川市		影沼町	１９６番７
	須賀川市		影沼町	１９７番１
	須賀川市		影沼町	１９７番２
	須賀川市		影沼町	１９８番
	須賀川市		影沼町	１９９番
	須賀川市		影沼町	２００番
	須賀川市		影沼町	２０５番
	須賀川市		影沼町	２０６番
	須賀川市		影沼町	２０７番１
	須賀川市		影沼町	２０７番２
	須賀川市		影沼町	２０７番３
	須賀川市		影沼町	２０７番４
	須賀川市		影沼町	２０８番１
	須賀川市		影沼町	２０８番２
	須賀川市		影沼町	２０８番３
	須賀川市		影沼町	２０８番４
	須賀川市		影沼町	２０９番１
	須賀川市		影沼町	２０９番２
	須賀川市		影沼町	２１０番
	須賀川市		影沼町	２１１番１
	須賀川市		影沼町	２１１番２
	須賀川市		影沼町	２１２番
	須賀川市		影沼町	２１３番
	須賀川市		影沼町	２１４番１
	須賀川市		影沼町	２１４番２
	須賀川市		影沼町	２１４番３
	須賀川市		影沼町	２１５番１
	須賀川市		影沼町	２１５番２
	須賀川市		影沼町	２２１番１
	須賀川市		影沼町	２２２番
	須賀川市		影沼町	２２３番１
	須賀川市		影沼町	２２３番２
	須賀川市		影沼町	２２４番
	須賀川市		影沼町	２２５番
	須賀川市		影沼町	２２６番１
	須賀川市		影沼町	２２６番２
	須賀川市		影沼町	２２６番４
	須賀川市		影沼町	２２７番

番号	市町村	箇　所　名	地　　名	地番
	須賀川市		影沼町	２２８番
	須賀川市		影沼町	２２９番
	須賀川市		影沼町	２３０番
	須賀川市		影沼町	２３１番
	須賀川市		影沼町	２３２番１
	須賀川市		影沼町	２３２番２
	須賀川市		影沼町	２３２番３
	須賀川市		影沼町	２３３番
	須賀川市		影沼町	２３４番１
	須賀川市		影沼町	２３４番２
	須賀川市		影沼町	２３５番１
	須賀川市		影沼町	２３６番１
	須賀川市		影沼町	２４１番
	須賀川市		影沼町	２４２番
	須賀川市		影沼町	２４３番
	須賀川市		影沼町	２４４番１
	須賀川市		影沼町	２４４番２
	須賀川市		影沼町	２４４番３
	須賀川市		影沼町	２４４番４
	須賀川市		影沼町	２４４番５
	須賀川市		影沼町	２４４番６
	須賀川市		影沼町	２４５番
	須賀川市		影沼町	２４６番
	須賀川市		影沼町	２４７番
	須賀川市		影沼町	２４８番
	須賀川市		影沼町	２４９番
	須賀川市		影沼町	２５０番１
	須賀川市		影沼町	２５０番２
	須賀川市		影沼町	２５０番３
	須賀川市		影沼町	２５１番
	須賀川市		影沼町	２５２番
	須賀川市		影沼町	２５３番
	須賀川市		影沼町	２５４番
	須賀川市		影沼町	２５５番１
	須賀川市		影沼町	２５５番２
	須賀川市		堀底町	１番
	須賀川市		堀底町	２番
	須賀川市		堀底町	２番２
	須賀川市		堀底町	２番３
	須賀川市		堀底町	２番４
	須賀川市		堀底町	３番
	須賀川市		堀底町	４番
	須賀川市		堀底町	５番１
	須賀川市		堀底町	５番２
	須賀川市		堀底町	５番３
	須賀川市		堀底町	５番４
	須賀川市		堀底町	５番５
	須賀川市		堀底町	５番１０
	須賀川市		堀底町	５番１１
	須賀川市		堀底町	５番１２
	須賀川市		堀底町	５番１３
	須賀川市		堀底町	５番１４
	須賀川市		堀底町	６番
	須賀川市		堀底町	７番
	須賀川市		堀底町	８番１
	須賀川市		堀底町	８番２
	須賀川市		堀底町	８番３
	須賀川市		堀底町	８番４
	須賀川市		堀底町	８番５
	須賀川市		堀底町	９番

番号	市町村	箇　所　名	地　　名	地番
	須賀川市		堀底町	１０番
	須賀川市		堀底町	１１番
	須賀川市		堀底町	１２番１
	須賀川市		堀底町	１２番２
	須賀川市		堀底町	１２番３
	須賀川市		堀底町	１２番４
	須賀川市		堀底町	１３番
	須賀川市		堀底町	１４番
	須賀川市		堀底町	１５番
	須賀川市		堀底町	１６番
	須賀川市		堀底町	１７番
	須賀川市		堀底町	１８番
	須賀川市		堀底町	１９番１
	須賀川市		堀底町	１９番２
	須賀川市		堀底町	２０番１
	須賀川市		堀底町	２０番２
	須賀川市		堀底町	２０番３
	須賀川市		堀底町	２０番５
83	須賀川市	塩田地区２	塩田字池渋沢	８１番
	須賀川市		塩田字池渋沢	８２番１
	須賀川市		塩田字池渋沢	８２番２
	須賀川市		塩田字池渋沢	８２番３
	須賀川市		塩田字池渋沢	１４３番６
	須賀川市		塩田字池渋沢	１４３番９
	須賀川市		塩田字池渋沢	１４３番１２
	須賀川市		塩田字池渋沢	１４３番１３
	須賀川市		塩田字池渋沢	１４３番３９
	須賀川市		塩田字池渋沢	１４３番４０
	須賀川市		塩田字池渋沢	１４３番４１
	須賀川市		塩田字池渋沢	１４３番４２
	須賀川市		塩田字池渋沢	１４３番４３
	須賀川市		塩田字池渋沢	１４３番４６
	須賀川市		塩田字大渋沢	１０６番７
	須賀川市		塩田字大渋沢	１０６番９
	須賀川市		塩田字大渋沢	１０６番１１
84	須賀川市	小倉地区	小倉字向山	１０８番１
	須賀川市		小倉字向山	１１０番１
	須賀川市		小倉字向山	１１１番１
	須賀川市		小倉字向山	１１５番
	須賀川市		小倉字向山	１３４番２
85	須賀川市	雨田地区１	雨田字六拾田	６６番２
	須賀川市		雨田字六拾田	６６番３
	須賀川市		雨田字六拾田	６６番４
	須賀川市		雨田字六拾田	６６番５
	須賀川市		雨田字六拾田	６６番６
	須賀川市		雨田字六拾田	６６番８
	須賀川市		雨田字六拾田	７０番１
	須賀川市		雨田字六拾田	７０番９
	須賀川市		雨田字六拾田	７１番２
	須賀川市		雨田字六拾田	７１番４
	須賀川市		雨田字六拾田	７１番７
	須賀川市		雨田字六拾田	７１番８
	須賀川市		雨田字六拾田	７５番２
	須賀川市		雨田字六拾田	７８番２
86	須賀川市	雨田地区２	雨田字後中山	１４番２
	須賀川市		雨田字後中山	３８番１
	須賀川市		雨田字後中山	１８０番１
	須賀川市		雨田字後中山	１８０番２
	須賀川市		雨田字後中山	１８０番３
	須賀川市		雨田字後中山	１８０番４

番号	市町村	箇　所　名	地　　名	地番
	須賀川市		雨田字後中山	１８１番１
	須賀川市		雨田字後中山	１８１番２
	須賀川市		雨田字後中山	１８１番３
	須賀川市		雨田字後中山	１８１番４
	須賀川市		雨田字後中山	１８１番５
	須賀川市		小作田字欠ノ下	１番１
	須賀川市		小作田字欠ノ下	１番２
	須賀川市		小作田字欠ノ下	２番１
	須賀川市		小作田字欠ノ下	２番４
	須賀川市		小作田字欠ノ下	３番１
	須賀川市		小作田字欠ノ下	１３４番２
	須賀川市		小作田字欠ノ下	１３４番４
87	須賀川市	田中地区２	田中字念仏坦	３１番
	須賀川市		田中字念仏坦	３２番
	須賀川市		田中字念仏坦	３６番
	須賀川市		田中字念仏坦	３７番
	須賀川市		田中字念仏坦	３９番
	須賀川市		田中字念仏坦	４１番
	須賀川市		田中字念仏坦	４２番
	須賀川市		田中字念仏坦	４３番
	須賀川市		田中字念仏坦	４４番
	須賀川市		田中字念仏坦	４５番
	須賀川市		田中字念仏坦	４６番
	須賀川市		田中字念仏坦	６０番１
	須賀川市		田中字念仏坦	６０番３
	須賀川市		田中字念仏坦	６０番４
	須賀川市		田中字念仏坦	６４番
	須賀川市		田中字念仏坦	６６番
	須賀川市		田中字念仏坦	６７番
	須賀川市		田中字念仏坦	６８番
	須賀川市		田中字念仏坦	６９番
	須賀川市		田中字念仏坦	７０番１
	須賀川市		田中字念仏坦	７０番２
	須賀川市		田中字念仏坦	７７番１
	須賀川市		田中字念仏坦	１０４番４
	須賀川市		田中字念仏坦	１０４番５
	須賀川市		田中字念仏坦	１０４番６
	須賀川市		田中字念仏坦	１０４番７
	須賀川市		田中字念仏坦	１０４番８
	須賀川市		田中字念仏坦	１０５番１
	須賀川市		田中字念仏坦	１０５番２
	須賀川市		田中字念仏坦	１０５番３
	須賀川市		田中字念仏坦	１０５番５
	須賀川市		田中字念仏坦	１０５番６
	須賀川市		田中字念仏坦	１０５番９
	須賀川市		田中字念仏坦	１０５番１０
	須賀川市		田中字念仏坦	１０５番１１
	須賀川市		田中字念仏坦	１０５番１２
	須賀川市		田中字念仏坦	１０５番１３
	須賀川市		田中字念仏坦	１０５番１４
	須賀川市		田中字念仏坦	１０６番１７
	須賀川市		田中字念仏坦	１０６番１８
	須賀川市		田中字念仏坦	１０６番２１
	須賀川市		田中字念仏坦	１０６番２２
	須賀川市		田中字念仏坦	１０６番２３
	須賀川市		田中字念仏坦	１０６番２４
	須賀川市		田中字念仏坦	１０６番２５
	須賀川市		田中字念仏坦	１０６番３２
	須賀川市		田中字念仏坦	１０６番４６
	須賀川市		田中字念仏坦	１０６番５３

番号	市町村	箇　所　名	地　　名	地番
	須賀川市		田中字念仏坦	１０６番５４
	須賀川市		田中字念仏坦	１０６番５５
	須賀川市		田中字念仏坦	１０６番６４
	須賀川市		田中字念仏坦	１０６番７２
	須賀川市		田中字念仏坦	１０６番７７
	須賀川市		田中字念仏坦	１０６番７８
	須賀川市		田中字念仏坦	１０６番８２
	須賀川市		田中字念仏坦	１０６番８３
	須賀川市		田中字念仏坦	１０６番１００
	須賀川市		田中字念仏坦	１０６番１０１
	須賀川市		田中字念仏坦	１０７番１
	須賀川市		田中字念仏坦	１０７番２
	須賀川市		田中字念仏坦	１１０番１
	須賀川市		田中字念仏坦	１１７番
88	須賀川市	狸森地区１	狸森字下竹ノ内	９番２
	須賀川市		狸森字下竹ノ内	９番４
	須賀川市		狸森字下竹ノ内	９番５
	須賀川市		狸森字下竹ノ内	９番６
	須賀川市		狸森字下竹ノ内	９番８
	須賀川市		狸森字下竹ノ内	１５番２
	須賀川市		狸森字下竹ノ内	１５番３
	須賀川市		狸森字下竹ノ内	１７番２
	須賀川市		狸森字下竹ノ内	４２番２
	須賀川市		狸森字下竹ノ内	４３番１
	須賀川市		狸森字下竹ノ内	４３番２
	須賀川市		狸森字南山ノ神	３９番１
	須賀川市		狸森字南山ノ神	３９番２
89	須賀川市	岩作地区	岩作	１６番１
	須賀川市		岩作	１７番１
	須賀川市		岩作	１７番４
	須賀川市		岩作	２２番１
	須賀川市		岩作	２２番３
	須賀川市		岩作	２３番１
	須賀川市		岩作	２４番
	須賀川市		岩作	３３番５
	須賀川市		岩作	３３番１１
90	須賀川市	岩渕地区１	岩渕字前南	１０８番２
	須賀川市		岩渕字前南	１０８番８
	須賀川市		岩渕字前南	１１０番２
	須賀川市		岩渕字前南	１１１番
	須賀川市		岩渕字前南	１１２番
	須賀川市		岩渕字岡谷地	４０番６
91	須賀川市	岩渕地区２	岩渕字明神前	４２番１
	須賀川市		岩渕字明神前	４３番１
	須賀川市		岩渕字明神前	４５番１
	須賀川市		岩渕字明神前	４６番
	須賀川市		岩渕字明神前	４７番
	須賀川市		岩渕字明神前	４８番
	須賀川市		岩渕字明神前	１７３番１
	須賀川市		岩渕字明神前	１７５番１
	須賀川市		岩渕字明神前	１７６番１
	須賀川市		岩渕字明神前	１７７番１
	須賀川市		岩渕字明神前	１７８番
	須賀川市		岩渕字明神前	１７９番
	須賀川市		岩渕字明神前	１８０番
	須賀川市		岩渕字明神前	１８１番
	須賀川市		岩渕字明神前	１８２番
	須賀川市		岩渕字明神前	１８４番２
	須賀川市		岩渕字明神前	１８７番
	須賀川市		岩渕字明神前	１８９番２

番号	市町村	箇　所　名	地　　名	地番
	須賀川市		岩渕字明神前	１９１番３
	須賀川市		岩渕字明神前	１９４番
	須賀川市		岩渕字明神前	１９５番１
	須賀川市		岩渕字明神前	１９５番２
	須賀川市		岩渕字明神前	１９６番１
	須賀川市		岩渕字明神前	１９７番１
	須賀川市		岩渕字明神前	２０１番
	須賀川市		岩渕字明神前	２０２番
	須賀川市		岩渕字明神前	２５１番１
	須賀川市		岩渕字明神前	２５１番２
92	須賀川市	今泉地区２	今泉字上鶴	１９番２
	須賀川市		今泉字上鶴	２０番１
	須賀川市		今泉字上鶴	２０番２
	須賀川市		今泉字上鶴	２１番１
	須賀川市		今泉字上鶴	２１番２
	須賀川市		今泉字上鶴	２２番１
	須賀川市		今泉字上鶴	４５番１
	須賀川市		今泉字上鶴	４５番２
	須賀川市		今泉字上鶴	４６番１
	須賀川市		今泉字上鶴	４７番
93	須賀川市	守屋地区	守屋字向原	６９番１
	須賀川市		守屋字向原	７０番
94	須賀川市	小中地区	小中字松ノ木内	１２番
	須賀川市		小中字松ノ木内	４２番
	須賀川市		小中字松ノ木内	４３番１
	須賀川市		小中字松ノ木内	４３番２
	須賀川市		小中字松ノ木内	４４番１
	須賀川市		小中字松ノ木内	４４番２
	須賀川市		小中字松ノ木内	４５番
	須賀川市		小中字松ノ木内	４９番
	須賀川市		小中字松ノ木内	５４番１
	須賀川市		小中字松ノ木内	５４番２
	須賀川市		小中字松ノ木内	５７番
	須賀川市		小中字松ノ木内	５８番
	須賀川市		小中字松ノ木内	５９番
	須賀川市		小中字松ノ木内	６０番１
	須賀川市		小中字松ノ木内	６０番２
	須賀川市		小中字松ノ木内	６４番
	須賀川市		小中字松ノ木内	６６番
	須賀川市		小中字松ノ木内	７０番１
	須賀川市		小中字松ノ木内	７０番２
	須賀川市		小中字松ノ木内	７２番
	須賀川市		小中字松ノ木内	７３番１
	須賀川市		小中字松ノ木内	７３番２
	須賀川市		小中字松ノ木内	７３番３
	須賀川市		小中字松ノ木内	７３番４
	須賀川市		小中字松ノ木内	７４番
	須賀川市		小中字松ノ木内	７５番
	須賀川市		小中字上台	１４番１
	須賀川市		小中字上台	１４番２
	須賀川市		小中字上台	１５番１
	須賀川市		小中字上台	１５番２
	須賀川市		小中字上台	１５番３
	須賀川市		小中字上台	１５番５
	須賀川市		小中字上台	１５番６
	須賀川市		小中字上台	１８番１
	須賀川市		小中字上台	１８番２
	須賀川市		小中字上台	１８番３
	須賀川市		小中字上台	５９番
	須賀川市		小中字上台	６０番

番号	市町村	箇　所　名	地　　名	地番
	須賀川市		小中字戸之内	１７１番
	須賀川市		小中字戸之内	１７３番１
	須賀川市		小中字戸之内	１７３番２
95	須賀川市	狸森地区２	狸森字長沢	１番１
	須賀川市		狸森字長沢	１番１２
95-2	須賀川市	滑川地区6	滑川字中町	218番1
	須賀川市		滑川字中町	219番1
	須賀川市		滑川字中町	220番
	須賀川市		滑川字中町	221番3
	須賀川市		滑川字中町	233番1
	須賀川市		滑川字中町	234番2
	須賀川市		滑川字中町	235番1
	須賀川市		滑川字中町	237番1
	須賀川市		滑川字中町	238番1
	須賀川市		滑川字中町	239番1
	須賀川市		滑川字中町	240番1
	須賀川市		滑川字中町	241番
	須賀川市		滑川字中町	242番
	須賀川市		滑川字中町	243番
	須賀川市		滑川字中町	244番
	須賀川市		滑川字中町	245番
	須賀川市		滑川字中町	311番1
	須賀川市		滑川字中町	312番1
	須賀川市		滑川字中町	312番3
	須賀川市		滑川字中町	312番4
	須賀川市		滑川字中町	313番1
	須賀川市		滑川字中町	314番1
	須賀川市		滑川字中町	315番1
	須賀川市		滑川字中町	315番2
	須賀川市		滑川字中町	316番
	須賀川市		滑川字中町	317番
	須賀川市		滑川字中町	318番
	須賀川市		滑川字中町	319番
	須賀川市		滑川字中町	320番
	須賀川市		滑川字中町	321番
	須賀川市		滑川字中町	322番
	須賀川市		滑川字中町	323番
	須賀川市		滑川字中町	324番
	須賀川市		滑川字中町	325番
	須賀川市		滑川字中町	326番
	須賀川市		滑川字中町	327番
	須賀川市		滑川字中町	328番
	須賀川市		滑川字中町	329番
	須賀川市		滑川字中町	330番
	須賀川市		滑川字中町	331番
	須賀川市		滑川字中町	332番
	須賀川市		滑川字中町	333番
	須賀川市		滑川字中町	334番
	須賀川市		滑川字中町	335番
	須賀川市		滑川字中町	336番
	須賀川市		滑川字中町	337番
	須賀川市		滑川字中町	338番
	須賀川市		滑川字中町	339番
	須賀川市		滑川字中町	340番
	須賀川市		滑川字中町	341番
	須賀川市		滑川字中町	342番
	須賀川市		滑川字中町	343番
	須賀川市		滑川字中町	344番
	須賀川市		滑川字中町	345番
	須賀川市		滑川字中町	346番

番号	市町村	箇　所　名	地　　名	地番
	須賀川市		滑川字中町	347番
	須賀川市		滑川字中町	348番
	須賀川市		滑川字中町	349番
	須賀川市		滑川字中町	350番
	須賀川市		滑川字中町	351番
	須賀川市		滑川字中町	352番
	須賀川市		滑川字中町	353番
	須賀川市		滑川字中町	354番
	須賀川市		滑川字中町	355番
	須賀川市		滑川字中町	356番
	須賀川市		滑川字中町	357番
	須賀川市		滑川字中町	358番
	須賀川市		滑川字中町	359番
	須賀川市		滑川字中町	360番
	須賀川市		滑川字中町	361番
	須賀川市		滑川字中町	362番
	須賀川市		滑川字中町	363番
	須賀川市		滑川字中町	364番
	須賀川市		滑川字中町	365番
	須賀川市		滑川字中町	366番
	須賀川市		滑川字中町	367番
	須賀川市		滑川字中町	368番
	須賀川市		滑川字中町	370番
	須賀川市		滑川字中町	371番
	須賀川市		滑川字中町	372番
	須賀川市		滑川字中町	373番
	須賀川市		滑川字中町	374番
	須賀川市		滑川字中町	375番
	須賀川市		滑川字中町	376番
	須賀川市		滑川字中町	377番
	須賀川市		滑川字中町	378番
	須賀川市		滑川字中町	379番
	須賀川市		滑川字中町	380番
	須賀川市		滑川字中町	381番
	須賀川市		滑川字中町	382番
	須賀川市		滑川字中町	383番
	須賀川市		滑川字中町	384番
	須賀川市		滑川字中町	385番
	須賀川市		滑川字中町	386番
	須賀川市		滑川字中町	387番
	須賀川市		滑川字中町	388番
	須賀川市		滑川字中町	389番
	須賀川市		滑川字中町	390番
	須賀川市		滑川字中町	391番
	須賀川市		滑川字中町	392番
	須賀川市		滑川字中町	393番
	須賀川市		滑川字中町	394番
	須賀川市		滑川字中町	395番
	須賀川市		滑川字中町	396番
	須賀川市		滑川字中町	397番
	須賀川市		滑川字中町	398番
	須賀川市		滑川字中町	399番
	須賀川市		滑川字中町	400番
	須賀川市		滑川字中町	401番
	須賀川市		滑川字中町	402番
	須賀川市		滑川字中町	403番
	須賀川市		滑川字中町	404番
	須賀川市		滑川字中町	405番1
	須賀川市		滑川字中町	405番2
	須賀川市		滑川字中町	406番

番号	市町村	箇　所　名	地　　名	地番
	須賀川市		滑川字中町	407番
	須賀川市		滑川字中町	408番
	須賀川市		滑川字中町	409番
	須賀川市		滑川字中町	410番
	須賀川市		滑川字中町	411番
	須賀川市		滑川字中町	412番
	須賀川市		滑川字中町	413番
	須賀川市		滑川字中町	414番
	須賀川市		滑川字中町	415番
	須賀川市		滑川字中町	416番
	須賀川市		滑川字中町	421番
	須賀川市		滑川字中町	422番
	須賀川市		滑川字中町	423番1
	須賀川市		滑川字中町	423番2
	須賀川市		滑川字中町	424番
	須賀川市		滑川字中町	425番
	須賀川市		滑川字中町	426番
	須賀川市		滑川字中町	427番
	須賀川市		滑川字中町	428番
	須賀川市		滑川字中町	429番
	須賀川市		滑川字中町	430番
	須賀川市		滑川字中町	431番
	須賀川市		滑川字中町	432番
	須賀川市		滑川字中町	433番
	須賀川市		滑川字中町	434番
	須賀川市		滑川字中町	435番
	須賀川市		滑川字中町	436番
	須賀川市		滑川字中町	437番
	須賀川市		滑川字中町	438番
	須賀川市		滑川字中町	439番
	須賀川市		滑川字中町	440番
	須賀川市		滑川字中町	441番
	須賀川市		滑川字中町	442番
	須賀川市		滑川字中町	443番
	須賀川市		滑川字中町	444番
	須賀川市		滑川字中町	445番
	須賀川市		滑川字中町	446番
	須賀川市		滑川字中町	447番
	須賀川市		滑川字中町	448番
	須賀川市		滑川字中町	449番
	須賀川市		滑川字中町	450番
	須賀川市		滑川字中町	451番
	須賀川市		滑川字中町	452番
	須賀川市		滑川字中町	453番
	須賀川市		滑川字中町	454番
	須賀川市		滑川字中町	455番
	須賀川市		滑川字中町	456番
	須賀川市		滑川字中町	458番
	須賀川市		滑川字中町	459番
	須賀川市		滑川字中町	460番
	須賀川市		滑川字中町	461番
	須賀川市		滑川字中町	462番
	須賀川市		滑川字中町	463番
	須賀川市		滑川字中町	464番
	須賀川市		滑川字中町	465番
	須賀川市		滑川字中町	466番
	須賀川市		滑川字中町	467番
	須賀川市		滑川字中町	468番
	須賀川市		滑川字中町	469番
	須賀川市		滑川字中町	470番

番号	市町村	箇　所　名	地　　名	地番
	須賀川市		滑川字中町	471番
	須賀川市		滑川字中町	472番
	須賀川市		滑川字中町	473番
	須賀川市		滑川字中町	474番
	須賀川市		滑川字中町	475番
	須賀川市		滑川字中町	476番
	須賀川市		滑川字中町	477番
	須賀川市		滑川字中町	478番1
	須賀川市		滑川字中町	479番
	須賀川市		滑川字中町	480番
	須賀川市		滑川字中町	481番
	須賀川市		滑川字中町	482番
	須賀川市		滑川字中町	483番
	須賀川市		滑川字中町	484番
	須賀川市		滑川字中町	485番
	須賀川市		滑川字中町	486番1
	須賀川市		滑川字中町	487番
	須賀川市		滑川字中町	488番1
	須賀川市		滑川字中町	489番
	須賀川市		滑川字中町	490番
	須賀川市		滑川字中町	491番
	須賀川市		滑川字中町	492番
	須賀川市		滑川字中町	493番
	須賀川市		滑川字中町	494番
	須賀川市		滑川字中町	495番
	須賀川市		滑川字中町	496番
	須賀川市		滑川字中町	497番
	須賀川市		滑川字中町	498番1
	須賀川市		滑川字中町	499番
	須賀川市		滑川字中町	532番1
	須賀川市		滑川字中町	532番2
	須賀川市		滑川字中町	532番6
	須賀川市		滑川字中町	532番7
	須賀川市		滑川字中町	533番1
	須賀川市		滑川字中町	533番2
	須賀川市		滑川字中町	533番3
	須賀川市		滑川字中町	534番
	須賀川市		滑川字中町	535番1
	須賀川市		滑川字中町	536番1
	須賀川市		滑川字中町	536番3
	須賀川市		滑川字中町	537番1
	須賀川市		滑川字中町	537番2
	須賀川市		滑川字中町	538番1
	須賀川市		滑川字中町	538番2
	須賀川市		滑川字中町	539番1
	須賀川市		滑川字中町	539番2
	須賀川市		滑川字中町	539番3
	須賀川市		滑川字中町	540番1
	須賀川市		滑川字中町	540番2
	須賀川市		滑川字中町	540番3
	須賀川市		滑川字中町	541番1
	須賀川市		滑川字中町	541番2
	須賀川市		滑川字中町	541番3
	須賀川市		滑川字中町	541番4
	須賀川市		滑川字中町	541番6
	須賀川市		滑川字中町	541番7
	須賀川市		滑川字中町	542番1
	須賀川市		滑川字中町	542番3
	須賀川市		滑川字中町	543番1
	須賀川市		滑川字中町	543番2

番号	市町村	箇　所　名	地　　名	地番
	須賀川市		滑川字中町	544番1
	須賀川市		滑川字中町	544番2
	須賀川市		滑川字中町	544番3
	須賀川市		滑川字中町	545番
	須賀川市		滑川字中町	546番1
	須賀川市		滑川字中町	546番2
	須賀川市		滑川字中町	547番
	須賀川市		滑川字中町	548番
	須賀川市		滑川字中町	549番
	須賀川市		滑川字中町	550番
	須賀川市		滑川字中町	551番
	須賀川市		滑川字中町	552番
	須賀川市		滑川字中町	553番
	須賀川市		滑川字中町	554番
	須賀川市		滑川字中町	555番
	須賀川市		滑川字中町	556番
	須賀川市		滑川字中町	557番
	須賀川市		滑川字中町	558番
	須賀川市		滑川字中町	559番
	須賀川市		滑川字中町	560番
	須賀川市		滑川字中町	561番
	須賀川市		滑川字中町	562番
	須賀川市		滑川字中町	563番
	須賀川市		滑川字中町	564番
	須賀川市		滑川字中町	565番
	須賀川市		滑川字中町	566番
	須賀川市		滑川字中町	567番
	須賀川市		滑川字中町	568番
	須賀川市		滑川字中町	569番
	須賀川市		滑川字中町	570番
	須賀川市		滑川字中町	571番
	須賀川市		滑川字中町	572番
	須賀川市		滑川字中町	573番
	須賀川市		滑川字中町	574番
	須賀川市		滑川字中町	575番
	須賀川市		滑川字中町	576番
	須賀川市		滑川字中町	577番
	須賀川市		滑川字中町	578番
	須賀川市		滑川字中町	579番
	須賀川市		滑川字中町	580番
	須賀川市		滑川字中町	581番
	須賀川市		滑川字中町	582番
	須賀川市		滑川字中町	583番
	須賀川市		滑川字中町	584番
	須賀川市		滑川字中町	585番
	須賀川市		滑川字中町	586番
	須賀川市		滑川字中町	587番
	須賀川市		滑川字中町	588番
	須賀川市		滑川字中町	589番
	須賀川市		滑川字中町	590番
	須賀川市		滑川字中町	591番
	須賀川市		滑川字中町	592番
	須賀川市		滑川字中町	593番
	須賀川市		滑川字中町	594番
	須賀川市		滑川字中町	595番
	須賀川市		滑川字中町	596番
	須賀川市		滑川字中町	597番
	須賀川市		滑川字中町	598番1
	須賀川市		滑川字中町	598番2
	須賀川市		滑川字中町	599番1

番号	市町村	箇　所　名	地　　名	地番
	須賀川市		滑川字中町	599番2
	須賀川市		滑川字中町	599番3
	須賀川市		滑川字中町	599番4
	須賀川市		滑川字中町	600番1
	須賀川市		滑川字中町	600番2
	須賀川市		滑川字中町	601番1
	須賀川市		滑川字中町	601番2
	須賀川市		滑川字中町	602番
	須賀川市		滑川字中町	603番1
	須賀川市		滑川字中町	603番2
	須賀川市		滑川字中町	603番3
	須賀川市		滑川字中町	603番4
	須賀川市		滑川字中町	604番1
	須賀川市		滑川字中町	604番2
	須賀川市		滑川字中町	604番3
	須賀川市		滑川字中町	605番
	須賀川市		滑川字中町	606番
	須賀川市		滑川字中町	607番1
	須賀川市		滑川字中町	607番2
	須賀川市		滑川字中町	607番3
	須賀川市		滑川字中町	608番1
	須賀川市		滑川字中町	610番
	須賀川市		滑川字中町	611番
	須賀川市		滑川字中町	612番
	須賀川市		滑川字中町	613番
	須賀川市		滑川字中町	614番
	須賀川市		滑川字中町	615番
	須賀川市		滑川字中町	616番
	須賀川市		滑川字中町	617番
	須賀川市		滑川字中町	618番
	須賀川市		滑川字中町	619番
	須賀川市		滑川字中町	620番
	須賀川市		滑川字中町	621番
	須賀川市		滑川字中町	622番
	須賀川市		滑川字中町	623番
	須賀川市		滑川字中町	624番
	須賀川市		滑川字中町	625番
	須賀川市		滑川字中町	626番
	須賀川市		滑川字中町	627番
	須賀川市		滑川字中町	628番
	須賀川市		滑川字中町	629番
	須賀川市		滑川字中町	630番
	須賀川市		滑川字中町	631番
	須賀川市		滑川字中町	632番
	須賀川市		滑川字中町	633番
	須賀川市		滑川字中町	634番
	須賀川市		滑川字中町	635番
	須賀川市		滑川字中町	636番
	須賀川市		滑川字中町	637番
	須賀川市		滑川字中町	638番
	須賀川市		滑川字中町	639番
	須賀川市		滑川字中町	640番
	須賀川市		滑川字中町	641番
	須賀川市		滑川字中町	642番
	須賀川市		滑川字中町	643番
	須賀川市		滑川字中町	644番
	須賀川市		滑川字中町	645番
	須賀川市		滑川字中町	646番
	須賀川市		滑川字中町	647番1
	須賀川市		滑川字中町	648番2

番号	市町村	箇　所　名	地　　名	地番
	須賀川市		滑川字中町	649番1
	須賀川市		滑川字中町	650番1
	須賀川市		滑川字中町	651番1
	須賀川市		滑川字中町	652番1
	須賀川市		滑川字中町	653番1
	須賀川市		滑川字中町	654番1
	須賀川市		滑川字中町	655番1
	須賀川市		滑川字中町	656番
	須賀川市		滑川字中町	657番
	須賀川市		滑川字中町	660番1
	須賀川市		滑川字中町	660番4
	須賀川市		滑川字中町	662番1
	須賀川市		滑川字中町	662番2
	須賀川市		滑川字中町	662番3
	須賀川市		滑川字西町	1番7
	須賀川市		滑川字西町	4番1
	須賀川市		滑川字西町	7番
	須賀川市		滑川字西町	8番
	須賀川市		滑川字西町	8番2
	須賀川市		滑川字西町	9番
	須賀川市		滑川字西町	11番2
	須賀川市		滑川字西町	14番
	須賀川市		滑川字西町	15番
	須賀川市		滑川字西町	16番
	須賀川市		滑川字西町	19番
	須賀川市		滑川字西町	20番
	須賀川市		滑川字西町	21番
	須賀川市		滑川字西町	23番
	須賀川市		滑川字西町	24番
	須賀川市		滑川字西町	27番
	須賀川市		滑川字西町	28番
	須賀川市		滑川字西町	29番
	須賀川市		滑川字西町	31番
	須賀川市		滑川字西町	31番2
	須賀川市		滑川字西町	33番
	須賀川市		滑川字西町	34番
	須賀川市		滑川字西町	35番
	須賀川市		滑川字西町	36番
	須賀川市		滑川字西町	37番
	須賀川市		滑川字西町	42番2
	須賀川市		滑川字西町	43番
	須賀川市		滑川字西町	44番
	須賀川市		滑川字西町	45番
	須賀川市		滑川字西町	46番
	須賀川市		滑川字西町	47番
	須賀川市		滑川字西町	50番
	須賀川市		滑川字西町	51番
	須賀川市		滑川字西町	55番
	須賀川市		滑川字西町	56番
	須賀川市		滑川字西町	57番
	須賀川市		滑川字西町	61番
	須賀川市		滑川字西町	62番
	須賀川市		滑川字西町	63番
	須賀川市		滑川字西町	64番1
	須賀川市		滑川字西町	64番4
	須賀川市		滑川字西町	65番1
	須賀川市		滑川字西町	69番3
	須賀川市		滑川字西町	70番1
	須賀川市		滑川字西町	71番
	須賀川市		滑川字西町	72番

番号	市町村	箇　所　名	地　　名	地番
	須賀川市		滑川字西町	73番
	須賀川市		滑川字西町	74番
	須賀川市		滑川字西町	75番
	須賀川市		滑川字西町	76番
	須賀川市		滑川字西町	77番
	須賀川市		滑川字西町	78番
	須賀川市		滑川字西町	79番
	須賀川市		滑川字西町	80番
	須賀川市		滑川字西町	81番
	須賀川市		滑川字西町	82番
	須賀川市		滑川字西町	83番
	須賀川市		滑川字西町	84番
	須賀川市		滑川字西町	85番
	須賀川市		滑川字西町	86番
	須賀川市		滑川字西町	86番3
	須賀川市		滑川字西町	91番
	須賀川市		滑川字西町	93番
	須賀川市		滑川字西町	94番
	須賀川市		滑川字西町	95番
	須賀川市		滑川字西町	96番
	須賀川市		滑川字西町	101番
	須賀川市		滑川字西町	103番
	須賀川市		滑川字西町	104番
	須賀川市		滑川字西町	105番1
	須賀川市		滑川字西町	105番2
	須賀川市		滑川字西町	106番1
	須賀川市		滑川字西町	106番2
	須賀川市		滑川字西町	109番1
	須賀川市		滑川字西町	109番2
	須賀川市		滑川字西町	109番3
	須賀川市		滑川字西町	110番1
	須賀川市		滑川字西町	112番
	須賀川市		滑川字西町	113番1
	須賀川市		滑川字西町	150番2
	須賀川市		滑川字西町	151番1
	須賀川市		滑川字西町	152番1
	須賀川市		滑川字西町	153番1
	須賀川市		滑川字西町	154番2
	須賀川市		滑川字西町	230番1
	須賀川市		滑川字西町	231番1
	須賀川市		滑川字西町	232番3
	須賀川市		滑川字西町	232番5
	須賀川市		滑川字西町	233番
	須賀川市		滑川字西町	237番1
	須賀川市		滑川字西谷地	33番1
	須賀川市		滑川字西谷地	33番3
	須賀川市		滑川字西谷地	35番1
	須賀川市		滑川字西谷地	35番2
	須賀川市		滑川字西谷地	41番
	須賀川市		滑川字西谷地	42番1
	須賀川市		滑川字西谷地	42番2
	須賀川市		滑川字西谷地	43番
	須賀川市		滑川字西谷地	44番
	須賀川市		滑川字西谷地	45番1
	須賀川市		滑川字西谷地	45番2
	須賀川市		滑川字西谷地	45番3
	須賀川市		滑川字西谷地	45番4
	須賀川市		滑川字西谷地	45番9
	須賀川市		滑川字西谷地	45番10
	須賀川市		滑川字西谷地	46番

番号	市町村	箇　所　名	地　　名	地番
	須賀川市		滑川字西谷地	47番
	須賀川市		滑川字西谷地	48番
	須賀川市		滑川字西谷地	48番1
	須賀川市		滑川字西谷地	48番2
	須賀川市		滑川字西谷地	49番
	須賀川市		滑川字西谷地	50番
	須賀川市		滑川字西谷地	51番
	須賀川市		滑川字西谷地	52番
	須賀川市		滑川字西谷地	53番
	須賀川市		滑川字西谷地	57番
	須賀川市		滑川字西谷地	58番
	須賀川市		滑川字西谷地	61番
	須賀川市		滑川字西谷地	62番
	須賀川市		滑川字西谷地	63番1
	須賀川市		滑川字西谷地	63番3
	須賀川市		滑川字西谷地	63番4
	須賀川市		滑川字西谷地	64番
	須賀川市		滑川字西谷地	65番1
	須賀川市		滑川字西谷地	65番2
	須賀川市		滑川字西谷地	65番3
	須賀川市		滑川字西谷地	66番1
	須賀川市		滑川字西谷地	66番2
	須賀川市		滑川字西谷地	68番1
	須賀川市		滑川字西谷地	68番2
	須賀川市		滑川字西谷地	70番
	須賀川市		滑川字西谷地	71番
	須賀川市		滑川字西谷地	72番
	須賀川市		滑川字西谷地	73番
	須賀川市		滑川字西谷地	75番
	須賀川市		滑川字西谷地	76番
	須賀川市		滑川字西谷地	76番3
	須賀川市		滑川字西谷地	77番
	須賀川市		滑川字西谷地	77番2
	須賀川市		滑川字西谷地	83番
	須賀川市		滑川字西谷地	84番
	須賀川市		滑川字西谷地	85番
	須賀川市		滑川字西谷地	87番
	須賀川市		滑川字西谷地	89番
	須賀川市		滑川字西谷地	91番
	須賀川市		滑川字西谷地	91番2
	須賀川市		滑川字西谷地	91番3
	須賀川市		滑川字西谷地	92番
	須賀川市		滑川字西谷地	95番1
	須賀川市		滑川字西谷地	95番2
	須賀川市		滑川字西谷地	95番4
	須賀川市		滑川字西谷地	96番
	須賀川市		滑川字西谷地	97番
	須賀川市		滑川字西谷地	97番2
	須賀川市		滑川字西谷地	98番
	須賀川市		滑川字西谷地	99番
	須賀川市		滑川字西谷地	100番
	須賀川市		滑川字西谷地	101番
	須賀川市		滑川字西谷地	102番
	須賀川市		滑川字西谷地	103番
	須賀川市		滑川字西谷地	104番
	須賀川市		滑川字西谷地	105番
	須賀川市		滑川字西谷地	106番
	須賀川市		滑川字西谷地	107番
	須賀川市		滑川字西谷地	108番
	須賀川市		滑川字西谷地	109番1

番号	市町村	箇　所　名	地　　名	地番
	須賀川市		滑川字西谷地	110番
	須賀川市		滑川字西谷地	111番
	須賀川市		滑川字西谷地	111番2
	須賀川市		滑川字西谷地	112番
	須賀川市		滑川字西谷地	１１３番1
	須賀川市		滑川字西谷地	１１３番2
	須賀川市		滑川字西谷地	114番1
	須賀川市		滑川字西谷地	115番1
	須賀川市		滑川字西谷地	123番2
	須賀川市		滑川字西谷地	123番3
	須賀川市		滑川字西谷地	126番1
	須賀川市		滑川字西谷地	126番2
	須賀川市		滑川字西谷地	128番1
	須賀川市		滑川字西谷地	128番2
	須賀川市		滑川字西谷地	129番1
	須賀川市		滑川字西谷地	129番2
	須賀川市		滑川字西谷地	130番1
	須賀川市		滑川字西谷地	130番2
	須賀川市		滑川字西谷地	131番1
	須賀川市		滑川字西谷地	131番2
	須賀川市		滑川字西谷地	131番4
	須賀川市		滑川字西谷地	132番1
	須賀川市		滑川字西谷地	133番1
	須賀川市		滑川字西谷地	133番3
	須賀川市		滑川字西谷地	133番4
	須賀川市		滑川字西谷地	133番5
	須賀川市		滑川字西谷地	133番6
	須賀川市		滑川字西谷地	133番7
	須賀川市		滑川字西谷地	133番8
	須賀川市		滑川字西谷地	133番9
	須賀川市		滑川字西谷地	134番1
	須賀川市		滑川字西谷地	134番2
	須賀川市		滑川字西谷地	134番3
	須賀川市		滑川字西谷地	135番
	須賀川市		滑川字西谷地	136番
	須賀川市		滑川字西谷地	136番2
	須賀川市		滑川字西谷地	137番1
	須賀川市		滑川字西谷地	137番2
	須賀川市		滑川字西谷地	137番3
	須賀川市		滑川字西谷地	137番4
	須賀川市		滑川字西谷地	137番6
	須賀川市		滑川字西谷地	137番7
	須賀川市		滑川字西谷地	137番8
	須賀川市		滑川字西谷地	137番9
	須賀川市		滑川字西谷地	137番10
	須賀川市		滑川字西谷地	137番11
	須賀川市		滑川字西谷地	137番12
	須賀川市		滑川字西谷地	137番13
	須賀川市		滑川字西谷地	137番14
	須賀川市		滑川字西谷地	137番15
	須賀川市		滑川字西谷地	137番16
	須賀川市		滑川字西谷地	137番19
	須賀川市		滑川字西谷地	137番20
	須賀川市		滑川字西谷地	137番21
	須賀川市		滑川字西谷地	137番22
	須賀川市		滑川字西谷地	137番23
	須賀川市		滑川字西谷地	137番24
	須賀川市		滑川字西谷地	137番25
	須賀川市		滑川字西谷地	137番26
	須賀川市		滑川字西谷地	137番30

番号	市町村	箇　所　名	地　　名	地番
	須賀川市		滑川字西谷地	137番31
	須賀川市		滑川字西谷地	137番32
	須賀川市		滑川字西谷地	137番33
	須賀川市		滑川字西谷地	137番34
	須賀川市		滑川字西谷地	138番
	須賀川市		滑川字西谷地	141番1
	須賀川市		滑川字西谷地	141番2
	須賀川市		滑川字西谷地	141番3
	須賀川市		滑川字西谷地	141番4
	須賀川市		滑川字西谷地	141番5
	須賀川市		滑川字西谷地	141番6
	須賀川市		滑川字西谷地	141番7
	須賀川市		滑川字西谷地	141番8
	須賀川市		滑川字西谷地	141番9
	須賀川市		滑川字西谷地	141番10
	須賀川市		滑川字西谷地	141番11
	須賀川市		滑川字西谷地	141番12
	須賀川市		滑川字西谷地	141番13
	須賀川市		滑川字西谷地	141番14
	須賀川市		滑川字西谷地	141番15
	須賀川市		滑川字西谷地	141番16
	須賀川市		滑川字西谷地	141番17
	須賀川市		滑川字西谷地	141番18
	須賀川市		滑川字西谷地	141番19
	須賀川市		滑川字西谷地	142番1
	須賀川市		滑川字西谷地	142番2
	須賀川市		滑川字西谷地	142番3
	須賀川市		滑川字西谷地	142番4
	須賀川市		滑川字西谷地	143番1
	須賀川市		滑川字西谷地	143番2
	須賀川市		滑川字西谷地	143番3
	須賀川市		滑川字西谷地	144番
	須賀川市		滑川字西谷地	146番2
	須賀川市		滑川字西谷地	147番2
	須賀川市		滑川字西谷地	148番1
	須賀川市		滑川字西谷地	157番
	須賀川市		滑川字西谷地	158番
	須賀川市		滑川字西谷地	162番1
	須賀川市		滑川字西谷地	163番1
	須賀川市		滑川字西谷地	163番2
	須賀川市		滑川字西谷地	164番
	須賀川市		滑川字西谷地	166番
	須賀川市		滑川字西谷地	167番
	須賀川市		滑川字西谷地	168番
	須賀川市		滑川字西谷地	169番
	須賀川市		滑川字西谷地	172番
	須賀川市		滑川字西山	86番1
145	鏡石町	北部工業団地	鏡石町深内町	46番地8
	鏡石町		鏡石町深内町	46番地26
	鏡石町		鏡石町深内町	46番地2
	鏡石町		鏡石町深内町	46番地3
	鏡石町		鏡石町深内町	46番地31
	鏡石町		鏡石町深内町	46番地9
	鏡石町		鏡石町深内町	46番地10
	鏡石町		鏡石町深内町	46番地29
	鏡石町		鏡石町深内町	46番地30
	鏡石町		鏡石町深内町	46番地6
	鏡石町		鏡石町深内町	46番地5
	鏡石町		鏡石町深内町	46番地4
	鏡石町		鏡石町深内町	46番地7

番号	市町村	箇　所　名	地　　名	地番
	鏡石町		鏡石町深内町	46番地35
	鏡石町		鏡石町深内町	46番地11
	鏡石町		鏡石町深内町	46番地25
	鏡石町		鏡石町深内町	46番地24
146	鏡石町	島田工業団地	鏡石町鏡田かげ沼町	176番地1
	鏡石町		鏡石町鏡田かげ沼町	178番地1
	鏡石町		鏡石町鏡田かげ沼町	186番地2
	鏡石町		鏡石町川崎町	15番地1
	鏡石町		鏡石町川崎町	237番地3
	鏡石町		鏡石町川崎町	237番地5
147	鏡石町	境工業団地	鏡石町境	113番地
	鏡石町		鏡石町境	115番地2
	鏡石町		鏡石町境	123番地1
	鏡石町		鏡石町境	123番地2
	鏡石町		鏡石町境	124番地1
	鏡石町		鏡石町境	151番地
	鏡石町		鏡石町境	151番地2
	鏡石町		鏡石町境	151番地3
	鏡石町		鏡石町境	151番地4
	鏡石町		鏡石町境	151番地5
	鏡石町		鏡石町境	153番地
	鏡石町		鏡石町境	173番地1
	鏡石町		鏡石町境	173番地2
	鏡石町		鏡石町境	173番地3
	鏡石町		鏡石町境	173番地10
	鏡石町		鏡石町境	173番地12
	鏡石町		鏡石町境	174番地1
	鏡石町		鏡石町境	174番地2
	鏡石町		鏡石町境	174番地3
	鏡石町		鏡石町境	174番地4
	鏡石町		鏡石町境	174番地5
	鏡石町		鏡石町境	176番地
	鏡石町		鏡石町境	180番地
	鏡石町		鏡石町境	180番地2
	鏡石町		鏡石町境	180番地3
	鏡石町		鏡石町境	180番地4
	鏡石町		鏡石町境	180番地5
	鏡石町		鏡石町境	180番地6
	鏡石町		鏡石町境	180番地7
	鏡石町		鏡石町境	180番地8
	鏡石町		鏡石町境	181番地3
	鏡石町		鏡石町境	181番地4
	鏡石町		鏡石町境	181番地5
	鏡石町		鏡石町境	181番地6
	鏡石町		鏡石町境	184番地
	鏡石町		鏡石町境	186番地
	鏡石町		鏡石町境	97番地
	鏡石町		鏡石町境	98番地
	鏡石町		鏡石町境	114番地2
	鏡石町		鏡石町境	119番5
	鏡石町		鏡石町境	122番地
	鏡石町		鏡石町境	125番地
	鏡石町		鏡石町境	150番地1
	鏡石町		鏡石町境	178番地
	鏡石町		鏡石町境	178番地2
	鏡石町		鏡石町境	178番地3
	鏡石町		鏡石町境	178番地4
	鏡石町		鏡石町境	178番地5
	鏡石町		鏡石町境	178番地6
	鏡石町		鏡石町境	119番地2

番号	市町村	箇　所　名	地　　名	地番
	鏡石町		鏡石町境	119番地3
	鏡石町		鏡石町境	120番地2
	鏡石町		鏡石町境	121番地2
	鏡石町		鏡石町境	117番地
	鏡石町		鏡石町境	185番地
	鏡石町		鏡石町境	183番地
	鏡石町		鏡石町境	182番地
	鏡石町		鏡石町境	116番地
	鏡石町		鏡石町境	117番地
	鏡石町		鏡石町境	116番地2
	鏡石町		鏡石町境	96番地
	鏡石町		鏡石町境	118番地
148	鏡石町	南部第１工業団地	鏡石町桜岡	375番2
	鏡石町		鏡石町桜岡	375番地3
	鏡石町		鏡石町桜岡	375番地5
	鏡石町		鏡石町桜岡	375番地7
	鏡石町		鏡石町桜岡	375番地8
	鏡石町		鏡石町桜岡	375番70
149	鏡石町	東部工業団地	鏡石町諏訪町	275番地1
	鏡石町		鏡石町諏訪町	333番地2
	鏡石町		鏡石町諏訪町	334番地1
	鏡石町		鏡石町諏訪町	334番地3
	鏡石町		鏡石町諏訪町	335番地2
	鏡石町		鏡石町諏訪町	336番地2
	鏡石町		鏡石町諏訪町	380番地6
	鏡石町		鏡石町諏訪町	380番地7
	鏡石町		鏡石町諏訪町	380番地8
	鏡石町		鏡石町諏訪町	380番地20
	鏡石町		鏡石町諏訪町	380番地24
	鏡石町		鏡石町諏訪町	400番地2
	鏡石町		鏡石町諏訪町	400番地9
	鏡石町		鏡石町諏訪町	400番地17
	鏡石町		鏡石町諏訪町	417番地2
	鏡石町		鏡石町諏訪町	417番地3
	鏡石町		鏡石町諏訪町	418番地
	鏡石町		鏡石町諏訪町	419番地
	鏡石町		鏡石町諏訪町	576番地
	鏡石町		鏡石町諏訪町	601番地
	鏡石町		鏡石町大宮	360番地7
	鏡石町		鏡石町大宮	360番地15
	鏡石町		鏡石町大宮	360番地32
	鏡石町		鏡石町大宮	360番地18
	鏡石町		鏡石町大宮	360番地5
	鏡石町		鏡石町大宮	360番地4
	鏡石町		鏡石町大宮	360番地25
	鏡石町		鏡石町大宮	360番16
	鏡石町		鏡石町大宮	360番地14
	鏡石町		鏡石町大宮	360番地17
	鏡石町		鏡石町諏訪町	380番地4
	鏡石町		鏡石町諏訪町	380番地3
	鏡石町		鏡石町諏訪町	275番地3
	鏡石町		鏡石町諏訪町	335番地3
	鏡石町		鏡石町諏訪町	336番地3
	鏡石町		鏡石町諏訪町	400番地10
	鏡石町		鏡石町諏訪町	400番地21
150	鏡石町	鏡田地区	鏡石町五斗蒔町	211番地
	鏡石町		鏡石町五斗蒔町	214番地
	鏡石町		鏡石町五斗蒔町	215番地
151	鏡石町	大池地区	鏡石町大池	７６番地
	鏡石町		鏡石町大池	７６番地２

番号	市町村	箇　所　名	地　　名	地番
	鏡石町		鏡石町大池	７６番地３
	鏡石町		鏡石町大池	97番地
	鏡石町		鏡石町大池	１００番地
152	鏡石町	鏡田・高久田地区	国道４号線と町道笠石鏡田線の交会点を起	
153	鏡石町	岡ノ内地区	鏡石町岡ノ内	428番地
	鏡石町		鏡石町岡ノ内	428番地2
	鏡石町		鏡石町岡ノ内	428番地3
	鏡石町		鏡石町岡ノ内	428番地4
	鏡石町		鏡石町岡ノ内	428番地5
	鏡石町		鏡石町前山	200番地
	鏡石町		鏡石町前山	49番地1
	鏡石町		鏡石町前山	54番地1
	鏡石町		鏡石町前山	75番地
154	鏡石町	久来石地区	鏡石町久来石	29番地7
	鏡石町		鏡石町久来石	29番地8
	鏡石町		鏡石町久来石	57番地
	鏡石町		鏡石町久来石	57番地2
155	鏡石町	笠石地区	鏡石町南町	388番地
	鏡石町		鏡石町南町	389番地
	鏡石町		鏡石町南町	389番地2
	鏡石町		鏡石町南町	389番地3
	鏡石町		鏡石町南町	960番1
	鏡石町		鏡石町南町	960番2
	鏡石町		鏡石町南町	961番
	鏡石町		鏡石町南町	962番
	鏡石町		鏡石町南町	963番
	鏡石町		鏡石町南町	1290番
	鏡石町		鏡石町南町	936番地1
	鏡石町		鏡石町南町	936番地3
	鏡石町		鏡石町南町	936番地7
156	鏡石町	豊郷地区	鏡石町豊郷中	91番地2
	鏡石町		鏡石町豊郷中	93番地1
	鏡石町		鏡石町豊郷中	93番地2
	鏡石町		鏡石町豊郷中	94番地1
	鏡石町		鏡石町豊郷中	94番地2
	鏡石町		鏡石町豊郷中	95番地
157	鏡石町	成田地区	鏡石町諏訪町	541番地
	鏡石町		鏡石町諏訪町	542番地
	鏡石町		鏡石町諏訪町	543番地1
	鏡石町		鏡石町諏訪町	547番地1
	鏡石町		鏡石町諏訪町	547番地3
	鏡石町		鏡石町諏訪町	548番地1
	鏡石町		鏡石町諏訪町	548番地2
	鏡石町		鏡石町諏訪町	548番地4
	鏡石町		鏡石町諏訪町	549番地1
	鏡石町		鏡石町諏訪町	557番地1
	鏡石町		鏡石町諏訪町	558番1
	鏡石町		鏡石町諏訪町	570番地
	鏡石町		鏡石町諏訪町	571番地2
158	鏡石町	成田新町地区	鏡石町新町	154番地
	鏡石町		鏡石町北町	332番地1
159	鏡石町	鏡石駅東地区	鏡石町東町	207番地1
	鏡石町		鏡石町東町	208番地
	鏡石町		鏡石町東町	209番地
	鏡石町		鏡石町東町	217番地1
	鏡石町		鏡石町東町	217番地2
	鏡石町		鏡石町東町	217番地3
	鏡石町		鏡石町東町	218番地
	鏡石町		鏡石町東町	219番地
	鏡石町		鏡石町東町	221番地

番号	市町村	箇　所　名	地　　名	地番
	鏡石町		鏡石町東町	222番地
	鏡石町		鏡石町東町	223番地
	鏡石町		鏡石町東町	224番地
	鏡石町		鏡石町東町	225番地
	鏡石町		鏡石町東町	226番地
	鏡石町		鏡石町東町	227番地
	鏡石町		鏡石町東町	228番地
	鏡石町		鏡石町東町	229番地
	鏡石町		鏡石町東町	230番地
	鏡石町		鏡石町東町	231番地
	鏡石町		鏡石町東町	232番地
	鏡石町		鏡石町東町	233番地
	鏡石町		鏡石町東町	632番地
	鏡石町		鏡石町東町	706番地
	鏡石町		鏡石町東町	710番地
	鏡石町		鏡石町東町	720番地
	鏡石町		鏡石町東町	709番地
	鏡石町		鏡石町東町	210番地
	鏡石町		鏡石町東町	211番地
	鏡石町		鏡石町東町	212番地
	鏡石町		鏡石町東町	213番地
	鏡石町		鏡石町東町	214番地
	鏡石町		鏡石町東町	215番地
	鏡石町		鏡石町東町	216番地
	鏡石町		鏡石町東町	293番地1
	鏡石町		鏡石町東町	294番地
	鏡石町		鏡石町東町	295番地
	鏡石町		鏡石町東町	296番地1
	鏡石町		鏡石町東町	298番地
	鏡石町		鏡石町東町	299番地
	鏡石町		鏡石町東町	300番地
	鏡石町		鏡石町東町	301番地
	鏡石町		鏡石町東町	302番地
	鏡石町		鏡石町東町	303番地
	鏡石町		鏡石町東町	304番地
	鏡石町		鏡石町東町	305番地1
	鏡石町		鏡石町東町	306番地
	鏡石町		鏡石町東町	307番地
	鏡石町		鏡石町東町	308番地
	鏡石町		鏡石町東町	309番地
	鏡石町		鏡石町東町	310番地
	鏡石町		鏡石町東町	311番地
	鏡石町		鏡石町東町	312番地
	鏡石町		鏡石町東町	313番地
	鏡石町		鏡石町東町	314番地
	鏡石町		鏡石町東町	315番地
	鏡石町		鏡石町東町	316番地
	鏡石町		鏡石町東町	317番地1
	鏡石町		鏡石町東町	318番地1
	鏡石町		鏡石町東町	319番地1
	鏡石町		鏡石町東町	334番地1
	鏡石町		鏡石町東町	335番地
	鏡石町		鏡石町東町	336番地
	鏡石町		鏡石町東町	337番地
	鏡石町		鏡石町東町	338番地
	鏡石町		鏡石町東町	339番地
	鏡石町		鏡石町東町	340番地
	鏡石町		鏡石町東町	341番地
	鏡石町		鏡石町東町	342番地1
	鏡石町		鏡石町東町	406番地

番号	市町村	箇　所　名	地　　名	地番
	鏡石町		鏡石町東町	407番地
	鏡石町		鏡石町東町	407番地2
	鏡石町		鏡石町東町	408番地
	鏡石町		鏡石町東町	409番地
	鏡石町		鏡石町東町	410番地
	鏡石町		鏡石町東町	411番地
	鏡石町		鏡石町東町	412番地
	鏡石町		鏡石町東町	413番地
	鏡石町		鏡石町東町	414番地
	鏡石町		鏡石町東町	415番地
	鏡石町		鏡石町東町	416番地
	鏡石町		鏡石町東町	417番地
	鏡石町		鏡石町東町	418番地
	鏡石町		鏡石町東町	419番地
	鏡石町		鏡石町東町	420番地
	鏡石町		鏡石町東町	421番地
	鏡石町		鏡石町東町	422番地
	鏡石町		鏡石町東町	423番地
	鏡石町		鏡石町東町	424番地
	鏡石町		鏡石町東町	425番地
	鏡石町		鏡石町東町	426番地
	鏡石町		鏡石町東町	427番地
	鏡石町		鏡石町東町	428番地
	鏡石町		鏡石町東町	429番地
	鏡石町		鏡石町東町	430番地
	鏡石町		鏡石町東町	431番地
	鏡石町		鏡石町東町	432番地
	鏡石町		鏡石町東町	433番地
	鏡石町		鏡石町東町	434番地
	鏡石町		鏡石町東町	435番地
	鏡石町		鏡石町東町	436番地1
	鏡石町		鏡石町東町	436番地2
	鏡石町		鏡石町東町	436番地3
	鏡石町		鏡石町東町	617番地
	鏡石町		鏡石町東町	618番地
	鏡石町		鏡石町東町	619番地
	鏡石町		鏡石町東町	625番地
	鏡石町		鏡石町東町	630番地
	鏡石町		鏡石町東町	631番地
	鏡石町		鏡石町東町	677番地
	鏡石町		鏡石町東町	678番地
	鏡石町		鏡石町東町	679番地
	鏡石町		鏡石町東町	680番地
	鏡石町		鏡石町東町	681番地
	鏡石町		鏡石町東町	711番地
	鏡石町		鏡石町東町	712番地
	鏡石町		鏡石町東町	713番地
	鏡石町		鏡石町東町	714番地
	鏡石町		鏡石町東町	715番地
	鏡石町		鏡石町東町	716番地
	鏡石町		鏡石町東町	717番地
	鏡石町		鏡石町東町	718番地
	鏡石町		鏡石町東町	721番地
	鏡石町		鏡石町東町	722番地
	鏡石町		鏡石町東町	723番地
	鏡石町		鏡石町東町	724番地
	鏡石町		鏡石町東町	744番地
	鏡石町		鏡石町東町	310番地2
	鏡石町		鏡石町東町	310番地4
	鏡石町		鏡石町東町	310番地5

番号	市町村	箇　所　名	地　　名	地番
	鏡石町		鏡石町東町	310番地6
	鏡石町		鏡石町東町	310番地7
	鏡石町		鏡石町東町	310番地8
	鏡石町		鏡石町東町	310番地9
	鏡石町		鏡石町東町	310番地3
	鏡石町		鏡石町東町	317番地2
	鏡石町		鏡石町東町	624番地
	鏡石町		鏡石町羽鳥	19番地2
	鏡石町		鏡石町羽鳥	19番地3
	鏡石町		鏡石町羽鳥	20番地1
	鏡石町		鏡石町羽鳥	21番地1
	鏡石町		鏡石町羽鳥	21番地2
	鏡石町		鏡石町羽鳥	49番地1
	鏡石町		鏡石町羽鳥	52番地2
	鏡石町		鏡石町羽鳥	54番地1
	鏡石町		鏡石町羽鳥	55番地
	鏡石町		鏡石町羽鳥	56番地
	鏡石町		鏡石町羽鳥	56番地2
	鏡石町		鏡石町羽鳥	57番地
	鏡石町		鏡石町羽鳥	58番地1
	鏡石町		鏡石町羽鳥	58番地2
	鏡石町		鏡石町羽鳥	59番地1
	鏡石町		鏡石町羽鳥	59番地2
	鏡石町		鏡石町羽鳥	59番地3
	鏡石町		鏡石町羽鳥	59番地4
	鏡石町		鏡石町羽鳥	59番地5
	鏡石町		鏡石町羽鳥	60番地
	鏡石町		鏡石町羽鳥	60番地2
	鏡石町		鏡石町羽鳥	61番地1
	鏡石町		鏡石町羽鳥	61番地2
	鏡石町		鏡石町羽鳥	62番地1
	鏡石町		鏡石町羽鳥	62番地2
	鏡石町		鏡石町羽鳥	63番地1
	鏡石町		鏡石町羽鳥	63番地2
	鏡石町		鏡石町羽鳥	64番地
	鏡石町		鏡石町羽鳥	65番地
	鏡石町		鏡石町羽鳥	66番地1
	鏡石町		鏡石町羽鳥	66番地2
	鏡石町		鏡石町羽鳥	67番地
	鏡石町		鏡石町羽鳥	68番地
	鏡石町		鏡石町羽鳥	69番地
	鏡石町		鏡石町羽鳥	70番地
	鏡石町		鏡石町羽鳥	71番地
	鏡石町		鏡石町羽鳥	72番地
	鏡石町		鏡石町羽鳥	73番地
	鏡石町		鏡石町羽鳥	74番地
	鏡石町		鏡石町羽鳥	75番地
	鏡石町		鏡石町羽鳥	76番地1
	鏡石町		鏡石町羽鳥	470番地
	鏡石町		鏡石町羽鳥	492番地
	鏡石町		鏡石町羽鳥	493番地
	鏡石町		鏡石町羽鳥	494番地
	鏡石町		鏡石町羽鳥	20番地4
	鏡石町		鏡石町羽鳥	500番地
	鏡石町		鏡石町東町	359番地1
	鏡石町		鏡石町東町	360番地1
	鏡石町		鏡石町東町	360番地2
	鏡石町		鏡石町東町	360番地3
	鏡石町		鏡石町東町	364番地1
	鏡石町		鏡石町東町	365番地

番号	市町村	箇　所　名	地　　名	地番
	鏡石町		鏡石町東町	366番地
	鏡石町		鏡石町東町	367番地1
	鏡石町		鏡石町東町	367番地2
	鏡石町		鏡石町東町	367番地3
	鏡石町		鏡石町東町	368番地
	鏡石町		鏡石町東町	369番地
	鏡石町		鏡石町東町	370番地
	鏡石町		鏡石町東町	371番地
	鏡石町		鏡石町東町	372番地
	鏡石町		鏡石町東町	373番地1
	鏡石町		鏡石町東町	374番地
	鏡石町		鏡石町東町	375番地1
	鏡石町		鏡石町東町	375番地2
	鏡石町		鏡石町東町	376番地1
	鏡石町		鏡石町東町	376番地2
	鏡石町		鏡石町東町	377番地
	鏡石町		鏡石町東町	378番地1
	鏡石町		鏡石町東町	378番地2
	鏡石町		鏡石町東町	379番地1
	鏡石町		鏡石町東町	379番地2
	鏡石町		鏡石町東町	380番地1
	鏡石町		鏡石町東町	380番地2
	鏡石町		鏡石町東町	381番地
	鏡石町		鏡石町東町	382番地1
	鏡石町		鏡石町東町	382番地2
	鏡石町		鏡石町東町	383番地1
	鏡石町		鏡石町東町	383番地2
	鏡石町		鏡石町東町	384番地
	鏡石町		鏡石町東町	385番地
	鏡石町		鏡石町東町	386番地1
	鏡石町		鏡石町東町	386番地2
	鏡石町		鏡石町東町	387番地1
	鏡石町		鏡石町東町	387番地2
	鏡石町		鏡石町東町	387番地3
	鏡石町		鏡石町東町	387番地4
	鏡石町		鏡石町東町	388番地1
	鏡石町		鏡石町東町	388番地2
	鏡石町		鏡石町東町	389番地1
	鏡石町		鏡石町東町	389番地2
	鏡石町		鏡石町東町	390番地1
	鏡石町		鏡石町東町	390番地2
	鏡石町		鏡石町東町	391番地2
	鏡石町		鏡石町東町	392番地
	鏡石町		鏡石町東町	393番地
	鏡石町		鏡石町東町	394番地1
	鏡石町		鏡石町東町	395番地1
	鏡石町		鏡石町東町	396番地
	鏡石町		鏡石町東町	397番地
	鏡石町		鏡石町東町	398番地
	鏡石町		鏡石町東町	399番地
	鏡石町		鏡石町東町	400番地
	鏡石町		鏡石町東町	401番地
	鏡石町		鏡石町東町	402番地
	鏡石町		鏡石町東町	403番地
	鏡石町		鏡石町東町	404番地
	鏡石町		鏡石町東町	405番地
	鏡石町		鏡石町東町	675番地
	鏡石町		鏡石町東町	676番地
	鏡石町		鏡石町東町	726番地
	鏡石町		鏡石町東町	727番地

番号	市町村	箇　所　名	地　　名	地番
	鏡石町		鏡石町東町	729番地
	鏡石町		鏡石町東町	730番地
	鏡石町		鏡石町東町	373番地2
	鏡石町		鏡石町東町	391番地1
	鏡石町		鏡石町東町	728番地
	鏡石町		鏡石町東町	621番地
163	石川町	石川町鳥内工業団地	石川町大字新屋敷字長土路	48番2
	石川町		石川町大字新屋敷字長土路	48番3
	石川町		石川町大字新屋敷字長土路	48番5
	石川町		石川町大字新屋敷字長土路	48番6
	石川町		石川町大字新屋敷字長土路	48番7
	石川町		石川町大字新屋敷字長土路	56番2
	石川町		石川町大字新屋敷字長土路	56番6
	石川町		石川町大字新屋敷字長土路	56番7
	石川町		石川町大字新屋敷字長土路	172番
164	石川町	石川町西部工業団地	石川町字大橋	2番7
	石川町		石川町字大橋	2番8
	石川町		石川町字大橋	2番9
	石川町		石川町字大橋	2番10
	石川町		石川町字大橋	2番12
	石川町		石川町字大橋	2番13
	石川町		石川町字大橋	2番16
	石川町		石川町字大橋	2番17
	石川町		石川町字大橋	2番18
	石川町		石川町字大橋	2番23
	石川町		石川町字大橋	2番24
	石川町		石川町字大橋	2番25
	石川町		石川町字大橋	2番26
	石川町		石川町字塩ノ平	192番4
165	石川町	野木沢地区1	石川町大字中野字吹上	31番1
	石川町		石川町大字中野字吹上	31番2
	石川町		石川町大字中野字吹上	32番1
	石川町		石川町大字中野字吹上	32番2
	石川町		石川町大字中野字吹上	32番3
	石川町		石川町大字中野字吹上	32番5
	石川町		石川町大字中野字吹上	32番6
	石川町		石川町大字中野字吹上	33番1
	石川町		石川町大字中野字吹上	33番3
	石川町		石川町大字中野字吹上	33番4
	石川町		石川町大字中野字吹上	34番1
	石川町		石川町大字中野字吹上	34番2
	石川町		石川町大字中野字吹上	34番3
	石川町		石川町大字中野字吹上	34番5
	石川町		石川町大字中野字吹上	35番1
	石川町		石川町大字中野字吹上	36番3
	石川町		石川町大字中野字吹上	37番1
	石川町		石川町大字中野字吹上	39番2
	石川町		石川町大字中野字吹上	45番3
	石川町		石川町大字中野字吹上	57番1
	石川町		石川町大字中野字吹上	60番3
	石川町		石川町大字中野字吹上	62番1
	石川町		石川町大字中野字吹上	63番1
	石川町		石川町大字中野字吹上	63番2
	石川町		石川町大字中野字吹上	63番3
	石川町		石川町大字中野字吹上	63番4
	石川町		石川町大字中野字吹上	63番6
	石川町		石川町大字中野字吹上	63番7
	石川町		石川町大字中野字吹上	64番1
	石川町		石川町大字中野字吹上	64番2
	石川町		石川町大字中野字吹上	64番3

番号	市町村	箇　所　名	地　　名	地番
	石川町		石川町大字中野字吹上	64番4
	石川町		石川町大字中野字吹上	64番5
	石川町		石川町大字中野字吹上	65番
	石川町		石川町大字中野字福貴田	1番1
	石川町		石川町大字中野字福貴田	2番
	石川町		石川町大字中野字福貴田	3番1
	石川町		石川町大字中野字福貴田	5番
	石川町		石川町大字中野字福貴田	5番2
	石川町		石川町大字中野字福貴田	7番
	石川町		石川町大字中野字福貴田	8番1
	石川町		石川町大字中野字福貴田	8番3
	石川町		石川町大字中野字福貴田	8番4
	石川町		石川町大字中野字福貴田	8番8
	石川町		石川町大字中野字福貴田	8番9
	石川町		石川町大字中野字福貴田	9番2
	石川町		石川町大字中野字福貴田	16番1
	石川町		石川町大字中野字福貴田	141番4
	石川町		石川町大字中野字福貴田	141番5
	石川町		石川町大字中野字福貴田	141番6
	石川町		石川町大字中野字福貴田	212番2
	石川町		石川町大字中野字町屋	2番2
	石川町		石川町大字中野字町屋	5番1
	石川町		石川町大字中野字町屋	15番
	石川町		石川町大字中野字町屋	16番
	石川町		石川町大字中野字町屋	18番
	石川町		石川町大字中野字町屋	21番2
	石川町		石川町大字中野字町屋	22番1
	石川町		石川町大字中野字町屋	24番1
	石川町		石川町大字中野字町屋	24番2
	石川町		石川町大字中野字町屋	26番3
	石川町		石川町大字中野字町屋	102番2
	石川町		石川町大字中野字町屋	105番
	石川町		石川町大字中野字町屋	106番
	石川町		石川町大字中野字町屋	107番
	石川町		石川町大字中野字町屋	108番3
	石川町		石川町大字中野字寺内	96番1
	石川町		石川町大字中野字寺内	97番
	石川町		石川町大字中野字寺内	99番4
	石川町		石川町大字中野字寺内	99番5
166	石川町	野木沢地区2	石川町大字中野字滑津	25番
	石川町		石川町大字中野字滑津	26番1
	石川町		石川町大字中野字滑津	79番
	石川町		石川町大字中野字滑津	92番2
	石川町		石川町大字中野字滑津	92番4
	石川町		石川町大字中野字滑津	93番1
	石川町		石川町大字中野字滑津	102番
	石川町		石川町大字中野字滑津	123番
	石川町		石川町大字曲木字燈篭場	36番1
167	石川町	野木沢地区3	石川町大字中野字鍛冶内	12番2
	石川町		石川町大字中野字鍛冶内	12番4
	石川町		石川町大字中野字鍛冶内	18番3
	石川町		石川町大字中野字鍛冶内	129番1
	石川町		石川町大字中野字鍛冶内	193番2
	石川町		石川町大字中野字鍛冶内	193番3
	石川町		石川町大字中野字鍛冶内	199番12
	石川町		石川町大字中野字鍛冶内	202番2
	石川町		石川町大字中野字鍛冶内	206番
	石川町		石川町大字中野字鍛冶内	209番3
	石川町		石川町大字中野字鍛冶内	209番4
	石川町		石川町大字中野字鍛冶内	211番

番号	市町村	箇　所　名	地　　名	地番
	石川町		石川町大字中野字鍛冶内	219番2
168	石川町	野木沢地区4	石川町大字塩沢字大石	27番
	石川町		石川町大字塩沢字大石	111番9
	石川町		石川町大字塩沢字大石	111番12
	石川町		石川町大字塩沢字大石	135番
169	石川町	野木沢地区5	石川町大字塩沢字佐武内	105番43
	石川町		石川町大字塩沢字佐武内	105番44
	石川町		石川町大字塩沢字佐武内	105番51
170	石川町	野木沢地区6	石川町大字曲木字梨久保	142番2
	石川町		石川町大字曲木字梨久保	148番2
	石川町		石川町大字曲木字梨久保	174番
	石川町		石川町大字曲木字広久保	172番2
	石川町		石川町大字曲木字広久保	191番2
	石川町		石川町大字曲木字坂ノ下	1番4
	石川町		石川町大字曲木字坂ノ下	1番5
	石川町		石川町大字曲木字坂ノ下	15番2
	石川町		石川町大字曲木字坂ノ下	15番3
	石川町		石川町大字曲木字坂ノ下	15番4
	石川町		石川町大字曲木字坂ノ下	123番1
	石川町		石川町大字曲木字坂ノ下	123番2
	石川町		石川町大字曲木字坂ノ下	123番3
	石川町		石川町大字曲木字坂ノ下	123番4
	石川町		石川町大字曲木字坂ノ下	148番3
	石川町		石川町大字曲木字坂ノ下	172番2
171	石川町	関場地区	石川町大字北山字関場	3番1
	石川町		石川町大字北山字関場	3番5
	石川町		石川町大字北山字関場	4番
	石川町		石川町大字北山字関場	20番2
	石川町		石川町大字北山字関場	119番1
	石川町		石川町大字北山字関場	119番2
172	石川町	双里地区	石川町大字形見字道橋	49番1
	石川町		石川町大字形見字道橋	69番1
	石川町		石川町大字形見字道橋	70番
	石川町		石川町大字形見字道橋	81番
173	石川町	中田地区	石川町大字中田字古釜	121番1
	石川町		石川町大字中田字古釜	129番
	石川町		石川町大字中田字古釜	130番
	石川町		石川町大字中田字古釜	131番
	石川町		石川町大字中田字古釜	152番
174	石川町	中谷地区	石川町大字坂路字野出ノ内	6番1
	石川町		石川町大字坂路字野出ノ内	15番
175	石川町	石川鹿ノ坂地区	石川町字鹿ノ坂	133番2
	石川町		石川町字鹿ノ坂	133番3
	石川町		石川町字鹿ノ坂	136番2
	石川町		石川町字鹿ノ坂	137番1
	石川町		石川町字鹿ノ坂	137番2
	石川町		石川町字鹿ノ坂	144番2
	石川町		石川町字鹿ノ坂	192番1
	石川町		石川町字鹿ノ坂	244番
	石川町		石川町字鹿ノ坂	266番2
	石川町		石川町字鹿ノ坂	334番1
	石川町		石川町字鹿ノ坂	335番1
	石川町		石川町字鹿ノ坂	426番1
	石川町		石川町字鹿ノ坂	426番3
176	石川町	石川白石地区	石川町字白石	37番3
	石川町		石川町字白石	261番42
	石川町		石川町字白石	263番2
177	石川町	石川飛ケ作地区	石川町字飛ケ作	261番
178	石川町	石川猫啼地区	石川町字猫啼	47番4
	石川町		石川町字猫啼	47番5

番号	市町村	箇　所　名	地　　名	地番
	石川町		石川町字猫啼	172番1
	石川町		石川町字猫啼	186番
	石川町		石川町字猫啼	353番6
	石川町		石川町字猫啼	353番10
	石川町		石川町字猫啼	353番18
	石川町		石川町字猫啼	353番19
	石川町		石川町字猫啼	469番1
	石川町		石川町字猫啼	469番2
179	石川町	石川梁瀬地区1	石川町字梁瀬	426番2
	石川町		石川町字梁瀬	427番
	石川町		石川町字梁瀬	429番
	石川町		石川町字梁瀬	430番
	石川町		石川町字梁瀬	431番
	石川町		石川町字梁瀬	432番
	石川町		石川町字梁瀬	440番1
	石川町		石川町字梁瀬	440番2
	石川町		石川町字梁瀬	440番3
	石川町		石川町字梁瀬	442番
	石川町		石川町字梁瀬	443番
	石川町		石川町字梁瀬	449番2
	石川町		石川町字梁瀬	463番
	石川町		石川町字梁瀬	483番
	石川町		石川町字梁瀬	495番12
	石川町		石川町字梁瀬	495番17
	石川町		石川町字梁瀬	495番19
	石川町		石川町字梁瀬	495番28
	石川町		石川町字梁瀬	511番14
	石川町		石川町字梁瀬	511番15
	石川町		石川町字梁瀬	511番16
180	石川町	石川松木下地区	石川町字松木下	1番
	石川町		石川町字松木下	2番
	石川町		石川町字松木下	4番1
	石川町		石川町字松木下	6番1
	石川町		石川町字松木下	7番
	石川町		石川町字松木下	9番1
	石川町		石川町字松木下	12番2
	石川町		石川町字松木下	14番1
	石川町		石川町字松木下	14番3
	石川町		石川町字松木下	15番1
	石川町		石川町字松木下	15番4
	石川町		石川町字松木下	16番1
	石川町		石川町字松木下	16番2
	石川町		石川町字松木下	21番
	石川町		石川町字松木下	23番1
	石川町		石川町字松木下	23番2
	石川町		石川町字松木下	24番
	石川町		石川町字松木下	25番1
	石川町		石川町字松木下	25番2
	石川町		石川町字松木下	26番
	石川町		石川町字松木下	27番
	石川町		石川町字松木下	28番
	石川町		石川町字松木下	30番
	石川町		石川町字松木下	31番
	石川町		石川町字松木下	32番
	石川町		石川町字松木下	33番1
	石川町		石川町字松木下	33番2
	石川町		石川町字松木下	35番
	石川町		石川町字松木下	36番
	石川町		石川町字松木下	37番1
	石川町		石川町字松木下	37番2

番号	市町村	箇　所　名	地　　名	地番
	石川町		石川町字松木下	38番
	石川町		石川町字松木下	39番
	石川町		石川町字松木下	40番
	石川町		石川町字松木下	41番
	石川町		石川町字松木下	42番1
	石川町		石川町字松木下	43番
	石川町		石川町字松木下	44番1
	石川町		石川町字松木下	52番1
	石川町		石川町字松木下	53番1
	石川町		石川町字松木下	53番2
	石川町		石川町字松木下	77番1
	石川町		石川町字松木下	78番1
	石川町		石川町字松木下	79番
	石川町		石川町字松木下	80番
	石川町		石川町字松木下	81番
	石川町		石川町字松木下	82番
	石川町		石川町字松木下	83番1
	石川町		石川町字松木下	111番
	石川町		石川町字松木下	132番1
181	石川町	沢田地区	石川町大字沢井字藤沢	95番2
	石川町		石川町大字沢井字藤沢	95番8
	石川町		石川町大字沢井字藤沢	95番13
	石川町		石川町大字沢井字藤沢	95番14
	石川町		石川町大字沢井字藤沢	95番17
	石川町		石川町大字沢井字藤沢	95番18
	石川町		石川町大字沢井字藤沢	95番19
	石川町		石川町大字沢井字藤沢	95番20
	石川町		石川町大字沢井字山神	425番4
	石川町		石川町大字沢井字山神	426番1
182	玉川村	玉川村工業団地	玉川村大字小高字江平	88番22
	玉川村		玉川村大字小高字江平	88番12
	玉川村		玉川村大字小高字江平	88番11
	玉川村		玉川村大字川辺字宮ノ前	304番11
	玉川村		玉川村大字川辺字宮ノ前	304番7
	玉川村		玉川村大字蒜生字恵平	131番2
	玉川村		玉川村大字川辺字宮ノ前	303番4
	玉川村		玉川村大字川辺字宮ノ前	304番
183	玉川村	南須釜地区	玉川村大字南須釜字粟踏石	38番2
	玉川村		玉川村大字南須釜字粟踏石	40番
	玉川村		玉川村大字南須釜字粟踏石	43番6
	玉川村		玉川村大字南須釜字粟踏石	43番10
	玉川村		玉川村大字南須釜字粟踏石	43番38
	玉川村		玉川村大字南須釜字鐙摺	12番1
184	玉川村	岩法寺地区	玉川村大字岩法寺字宮ノ前	142番2
	玉川村		玉川村大字岩法寺字蕨岡	14番2
	玉川村		玉川村大字岩法寺字蕨岡	14番4
	玉川村		玉川村大字岩法寺字新屋敷	116番21
185	玉川村	小高地区	玉川村大字小高字六斗蒔	20番
	玉川村		玉川村大字小高字六斗蒔	21番
	玉川村		玉川村大字小高字六斗蒔	22番1
	玉川村		玉川村大字小高字六斗蒔	22番2
	玉川村		玉川村大字小高字六斗蒔	23番1
	玉川村		玉川村大字小高字中村前	11番2
186	玉川村	竜崎地区	玉川村大字竜崎字原作田	27番104
200	古殿町	古殿工業団地	古殿町大字松川字大作	50番
	古殿町		古殿町大字松川字大作	54番
	古殿町		古殿町大字松川字林ノ入	194番5
201	古殿町	西渡工業団地	古殿町大字松川字戸倉内	116番2
	古殿町		古殿町大字松川字戸倉内	116番3
	古殿町		古殿町大字松川字戸倉内	116番4

番号	市町村	箇　所　名	地　　名	地番
	古殿町		古殿町大字松川字戸倉内	116番5
	古殿町		古殿町大字松川字戸倉内	120番1
	古殿町		古殿町大字松川字戸倉内	125番3
	古殿町		古殿町大字松川字戸倉内	142番2
	古殿町		古殿町大字松川字西渡	1番
	古殿町		古殿町大字松川字西渡	2番2
	古殿町		古殿町大字松川字西渡	2番4
	古殿町		古殿町大字松川字西渡	2番5
	古殿町		古殿町大字松川字西渡	2番6
	古殿町		古殿町大字松川字西渡	2番7
	古殿町		古殿町大字松川字西渡	2番9
	古殿町		古殿町大字松川字西渡	2番11
	古殿町		古殿町大字松川字西渡	249番4
	古殿町		古殿町大字松川字西渡	250番2
	古殿町		古殿町大字松川字西渡	251番10
	古殿町		古殿町大字松川字西渡	251番13
	古殿町		古殿町大字松川字西渡	251番16
	古殿町		古殿町大字松川字西渡	251番17
202	古殿町	古殿第2工業団地	古殿町大字松川字荷市場	166番1
	古殿町		古殿町大字松川字荷市場	173番
	古殿町		古殿町大字松川字荷市場	233番
	古殿町		古殿町大字松川字戸倉内	29番2
	古殿町		古殿町大字松川字西渡	253番1
	古殿町		古殿町大字松川字西渡	268番
203	古殿町	田口地区	古殿町大字田口字寺前	120番
	古殿町		古殿町大字田口字寺前	121番
	古殿町		古殿町大字田口字寺前	122番
	古殿町		古殿町大字田口字寺前	123番1
	古殿町		古殿町大字田口字寺前	128番
	古殿町		古殿町大字田口字寺前	129番
	古殿町		古殿町大字田口字寺前	130番
	古殿町		古殿町大字田口字寺前	136番
	古殿町		古殿町大字田口字寺前	137番
	古殿町		古殿町大字田口字寺前	138番
204	古殿町	竹貫地区	古殿町大字竹貫字千足	50番地
	古殿町		古殿町大字竹貫字千足	52番地
	古殿町		古殿町大字竹貫字千足	54番地
	古殿町		古殿町大字竹貫字千足	56番地
	古殿町		古殿町大字竹貫字千足	58番地
	古殿町		古殿町大字竹貫字千足	59番1
	古殿町		古殿町大字竹貫字千足	59番2
	古殿町		古殿町大字竹貫字千足	60番地
	古殿町		古殿町大字竹貫字千足	61番地
	古殿町		古殿町大字竹貫字千足	62番地
	古殿町		古殿町大字竹貫字千足	63番地
	古殿町		古殿町大字竹貫字千足	６４番1
	古殿町		古殿町大字竹貫字千足	６５番1
	古殿町		古殿町大字竹貫字千足	６６番1
	古殿町		古殿町大字竹貫字千足	６６番2
	古殿町		古殿町大字竹貫字千足	６６番3
	古殿町		古殿町大字竹貫字千足	６７番1
	古殿町		古殿町大字竹貫字千足	６７番2
	古殿町		古殿町大字竹貫字千足	６８番
	古殿町		古殿町大字竹貫字千足	84番地
	古殿町		古殿町大字竹貫字千足	85番地
	古殿町		古殿町大字竹貫字千足	86番地
205	古殿町	山上地区	古殿町大字山上字仮宿	54番地1
	古殿町		古殿町大字山上字仮宿	54番地3
	古殿町		古殿町大字山上字仮宿	54番地4
	古殿町		古殿町大字山上字仮宿	54番地5

番号	市町村	箇　所　名	地　　名	地番
	古殿町		古殿町大字山上字仮宿	54番地11
	古殿町		古殿町大字山上字松久保	81番地2
206	古殿町	鎌田地区	古殿町大字鎌田字田中田	28番地
	古殿町		古殿町大字鎌田字田中田	29番地
	古殿町		古殿町大字鎌田字田中田	30番地
	古殿町		古殿町大字鎌田字田中田	31番1
	古殿町		古殿町大字鎌田字田中田	32番1
	古殿町		古殿町大字鎌田字田中田	33番1
	古殿町		古殿町大字鎌田字田中田	34番1
	古殿町		古殿町大字鎌田字田中田	35番1
	古殿町		古殿町大字鎌田字田中田	35番3
	古殿町		古殿町大字鎌田字田中田	36番1
	古殿町		古殿町大字鎌田字田中田	37番1
	古殿町		古殿町大字鎌田字田中田	39番1
	古殿町		古殿町大字鎌田字田中田	40番1
	古殿町		古殿町大字鎌田字田中田	41番1
207	古殿町	論田地区	古殿町大字論田字後川	28番1
	古殿町		古殿町大字論田字後川	28番2
	古殿町		古殿町大字論田字後川	28番3
	古殿町		古殿町大字論田字後川	28番4
	古殿町		古殿町大字論田字後川	28番5
	古殿町		古殿町大字論田字後川	28番6
	古殿町		古殿町大字論田字後川	28番7
	古殿町		古殿町大字論田字後川	28番8
	古殿町		古殿町大字論田字早稲田	45番6
	古殿町		古殿町大字論田字早稲田	45番56
	古殿町		古殿町大字論田字早稲田	45番57
	古殿町		古殿町大字論田字早稲田	45番58