

施行者間調整ルールとインセンティブの仕組みの構築

平成30年5月14日

公益社団法人 全国競輪施行者協議会・公益財団法人 J K A

1. 基本的事項

3月19日の産業構造審議会 製造産業分科会 車両競技小委員会における「とりまとめ」を踏まえた、「施行者間調整ルールとインセンティブ」の仕組み構築に向けた具体的な検討は以下のとおり。

(1) 本制度の実施期間

31年度から35年度(5年間)

- ・ なお、JKAが提案する開催日程調整案を施行者が受入れ、それに対してのインセンティブが整うことが前提。
- ・ また、先導的施行者による新たな取組は、そのインセンティブと考えられる特別競輪等(GP・G I・G II)の開催施行者が、すでに31年度は決定しているため、32年度の特別競輪等開催をインセンティブとして32年度から実施する。
- ・ 36年度以降について財源は不明確であるが、財源がどのように確保されるのかを含め今回実施する制度の検証を行い検討していく。

(5年間とする理由)

- ・ 不採算レースの収益向上や新規顧客獲得などの本質的な課題の解決には、ある程度の期間が必要なこと。
- ・ 改革効果を高めるためには、現時点で考えられる取組・改革の財源を一定期間に集中して投資することが有効と考えられること。

1. 基本的事項

(2) 財源規模(概算)

85億円

(内訳)

- | | | |
|-------------------|-------------|-------------------|
| ① JKAの積立金の一部拠出 | <u>51億円</u> | ※ 積立金の拠出には法改正が前提。 |
| ② JKA広報費の見直しによる拠出 | <u>25億円</u> | |
| ③ 全輪協の積立金の一部拠出 | <u>9億円</u> | ※ 施行者同意が前提。 |

なお、国際自転車トラック競技支援競輪と同じ仕組みによる「競輪事業活性化(仮称)競輪」開催による収益の一部拠出についても検討する。ただし、32年度までの開催が決定している同競輪の継続、終了を含め、施行者及び関係団体と協議が必要なことから現時点では財源として見込まない。

※ 国際自転車トラック競技支援競輪は、競輪界全体協力の下、その開催の収益の一部を拠出し、「国際自転車トラック競技大会」に出場する選手の育成・強化及びその環境等の整備に関する事業等を行うもの。

(3) ターゲット顧客の設定

少子化と既存顧客の高齢化が進む中で「競輪事業の持続的発展」には、新たなお客様を獲得することが必要不可欠であることから、自転車競技に興味を持たれている方などをターゲット顧客とすることを視野に入れ、今後検討を進める。

2. 先導的施行者(案)

(1) 施行者数

1) 先導的施行者と施行者数の決定

本制度を具体的実効性の高いものとするためには、先導的施行者の候補者を売上額・入場者数や施設内容等について可能な限り客観的かつ透明性の高い基準により選定し、その候補者から先導的施行者の取組やインセンティブについて意見を聞く必要がある。それを踏まえ整理するには時間を要するが11月末までには先導的施行者と施行者数を決定する。

2) 現時点で想定される先導的施行者数 4施行者～8施行者程度

(理由)

- ・ 特別競輪等を開催する施行者は、開設記念競輪(GⅢ)を開催することができないが、例外的に同年度に開設記念競輪(GⅢ)を開催できるKEIRINグランプリ(GP)とサマーナイトフェスティバル(GⅡ)は、GⅢと合わせた収益がある程度見込める可能性が高いことから、その開催権の付与がインセンティブと考えられること。
- ・ 他の特別競輪と比べ売上額が多い日本選手権競輪とオールスター競輪の開催権の付与がインセンティブと考えられること。
- ・ 他の特別競輪についても、同年度における開設記念競輪(GⅢ)開催を新たに付与することなどを、施行者の意見を聞き、それを踏まえ検討する。
- ・ 一方、本制度を実行するための財源を効果的に活用するためには、先導的施行者数をある程度絞る必要があると考えられること。

3. 先導的施行者の具体的な取組(義務) (案)

(1) 本場開催

※ 下記取組を基本として、リスクある取組にチャレンジする仕組み(例えば、投資判断しにくい取組への民間関与とリターンの仕組み)についても施行者の意見を踏まえ11月末までに決定する。

新規顧客の獲得に向けた取組として

- 1) 競輪をライブで見えていただく機会を増やす。(現在の年間46日を基本とした開催(枠内開催)の日数を増やす。)
- 2) 平日のナイター開催や週末開催を増やし、サラリーマンや若年層が比較的競輪場に来易い環境を整備する。
- 3) 競輪に興味のない方などにも競輪を楽しんでいただけるレース(開催)を提供する。

※上記1)の年間46日+開催日数増のほかに試行実施する必要が生じた場合

1) 開催日数の調整



2) お客様が来場し易い開催日程等



3) 新規顧客獲得等に向けた新たなレースなどリスクを伴う開催の枠外開催

※ リスクある取組の定義付けを施行者の意見を踏まえ、11月末までに決定する。

JKA・全輪協で提案する新規施策の積極的な試行実施 (「新たな商品開発等」)



JKA・全輪協において先導的施行者が行うことが適当と判断した場合

先導的施行者

一般施行者

3. 先導的施行者の具体的な取組(義務) (案)

(2) 施設等改修実施 ※下記取組を基本として、施行者の意見を踏まえ11月末までに決定する。

施設等を改修し来場者への快適空間や利便性の向上を図る。

各施行者に適した施設等改修

(例)

- ・お客様エリアの快適環境
- ・車券購入以外でも楽しめる施設
- ・迫力あるレース映像を可能とする機器更新
- ・多場併売を可能とする機器類等の拡充
- ・地域貢献に資する競輪場の改修 等

施設等改修計画作成・提出



JKA・全輪協
(今後検討)

(3) 場外発売

※下記取組を基本として、施行者の意見を踏まえ11月末までに決定する。

- 1) サラリーマンや若年層が比較的競輪場に来易いと考えられるナイター競輪あるいは土日のF I・F IIの場外発売を積極的に行い、お客様の車券購入機会を拡充し、新規顧客の獲得や既存顧客の満足度の向上を図る。
- 2) 競輪場における本場開催時や場外発売時において、その他の競輪場の車券も発売(併売)することにより、お客様の車券購入機会の拡充を図る。(併売の推進)

4. 先導的施行者へのインセンティブ（案）

(1) 特別競輪等(GP・G I・G II)の開催権付与

- ・ 今後、金銭的インセンティブのほかに特別競輪等の開催権を付与することを基本に検討を進める。
- ・ 具体的には、KEIRINグランプリ(GP)とサマーナイトフェスティバル(G II)の開催権付与について、施行者の意見を踏まえ検討を進める。(理由はP3に記載)
- ・ また、日本選手権競輪とオールスター競輪の開催権付与についても施行者の意見を踏まえ検討を進める。(理由はP3に記載)
- ・ 他の特別競輪についても今後、施行者の意見を聞き、それを踏まえ11月末までに検討し、先導的施行者の選定及び先導的施行者の取組(義務)とそれに対するインセンティブをともに決定する。

(2) 新規顧客の獲得及び既存顧客のつなぎ止めに向けた取組に対するインセンティブ

- ・ 先導的施行者が行う具体的な取組(義務)とそれに対するインセンティブ(特別競輪開催権・金銭的)の一覧表は次ページ

5. 先導的施行者が行う取組(義務)とインセンティブ 一覧(案)

※下表を基本に施行者と協議のうえ決定する。

1. 「新規顧客獲得」に向けた取組

項目	内容	詳細	先導的施行者が行う具体的な取組	インセンティブ
本場開催	開催日数の増	枠内開催日数の増 (現在、施行者は基本的に年間15節46日を枠内開催としている)	現在、年間15節46日を基本とした開催(枠内開催)の開催日数を増やし、競輪に馴染みのない人に対して、競走をライブで見えていただく機会を拡大する	・Gグレードを除く開催の広報等支援 (金銭的インセンティブ) (上限設定)
	枠外開催	リスクを伴う取組(開催形態)の枠外開催 (枠内開催を超える開催を枠外開催としている)	競輪に興味のない方にも競輪を楽しんでいただけるレース(開催)などを提供するための、リスクを伴う取組を試行実施する必要性が生じ、かつ先導的施行者が行うことが効果的とJKA・全輪協において判断したときには、枠外で開催	・枠外開催の広報等支援 (金銭的インセンティブ)
	来場し易い開催日程等	・週末開催の拡充 ・ナイター開催の拡充 (選択可)	開催日数の増分を、週末(土日)開催あるいはナイター開催を拡充し、サラリーマンや若年層が来場し易い環境を整備	・インセンティブ 特別競輪開催
施設	環境改修	施設等改修	各施行者に適した施設等改修 (例) <ul style="list-style-type: none"> ・お客様エリアの快適環境 ・車券購入以外でも楽しめる施設 ・迫力あるレース映像を可能とする機器更新 ・多場併売を可能とする機器類等の拡充 ・地域貢献に資する競輪場の改修 等 	<ul style="list-style-type: none"> ・施行者が行うGグレード開催時の広報宣伝等に係る費用として施設等改修相当額の一部を支援 (支援額上限設定・年数上限) ・(要件)改修等計画提出 (金銭的インセンティブ)
場外	場外受託	購入機会の拡充	<ul style="list-style-type: none"> ・ナイター競輪あるいは土日のF I F IIの場外発売の積極的な受託 ・併売の拡充 	・インセンティブ 特別競輪開催

5. 先導的施行者が行う取組（義務）とインセンティブ 一覧（案）

2. 「既存顧客のつなぎ止め」に向けた取組

項目	内容	詳細	先導的施行者が行う具体的な取組	インセンティブ
本場開催	枠外開催	リスクを伴う取組（開催形態）の枠外開催（新規顧客獲得、再掲）	リスクを伴う取組を試行実施する必要性が生じ、かつ先導的施行者が行うことが効果的と最高会議等において判断したときには、枠外で開催	・枠外開催の広報等支援（金銭的インセンティブ）
	顧客サービス	顧客サービスの充実	通常開催においても既存顧客のつなぎ止めに向けたサービスの充実	・インセンティブ 特別競輪開催
場外	場外受託	購入機会の拡充（新規顧客獲得、再掲）	<ul style="list-style-type: none"> ・ ナイター競輪の場外発売の積極的な受託 ・ 併売の拡充 	・インセンティブ 特別競輪開催

6. 一般施行者が実施する競輪事業運営の活性化支援（案）

- 1) 記念競輪（GⅢ）開催時における広報費等を支援し、新規顧客の獲得と施行者の更なる競輪事業運営の活性化を図る。
- 2) 新規顧客の獲得や既存顧客のつなぎ止めに資する施設等改修を積極的に行う施行者を支援し、競輪事業の持続的発展を目指す。

1. 本場開催のGグレード開催時の広報支援 ※下記を基本に施行者の意見を踏まえ決定する。

Gグレード開催時において、施行者が行う広報宣伝等に係る費用の1/3を支援（上限設定）

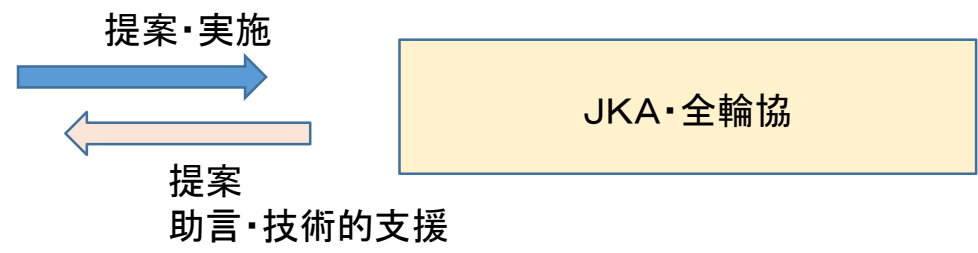

2. 施設等改修費相当額の一部を支援 ※下記を基本に施行者の意見を踏まえ決定する。

各施行者に適した施設等改修（例）

- ・お客様エリアの快適環境
- ・車券購入以外でも楽しめる施設
- ・迫力あるレース映像を可能とする機器更新
- ・多場併売を可能とする機器類等の拡充等
- ・地域貢献に資する競輪場の改修 等

施行者が行うGグレード開催時の広報宣伝等に係る費用の2/3を支援（上限設定）

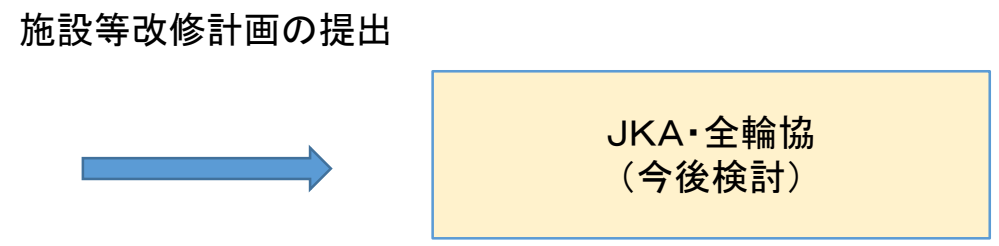

6. 一般施行者が実施する競輪事業運営の活性化支援（案）

3. リスクのある取組（開催）に係る支援

① JKA・全輪協で提案する新規施策の試行実施

JKA・全輪協で提案する新規施策の積極的試行実施

先導的施行者よりも一般施行者に適しているとJKA・全輪協において判断した場合 ↓

先導的施行者

一般施行者

② 施行者発案によるビジネスモデルに繋がる新規施策の試行実施

一般施行者

提案・実施

JKA・全輪協

助言・技術的支援

広報宣伝等にかかる費用を支援(上限設定)

7. 開催日程調整(施行者からJKAへ開催日程依頼までの)流れ(案)

31年度開催日程編成(31年1月)に間に合うように下記スケジュールで進める。

- ・ JKAは、過去数年分の売上実績等を民間コンサルを活用して分析し、6月末を目途に開催日程案のたたき台を作成する。
- ・ 開催日程案のたたき台を基に、開催日数が一定の期間に過度に集中していないか等を全輪協と確認しながら調整し、JKAは8月末を目途に開催日程案を施行者へ提示する。
- ・ 30年9月～11月 JKA日程案を全輪協・施行者と調整し決定する。

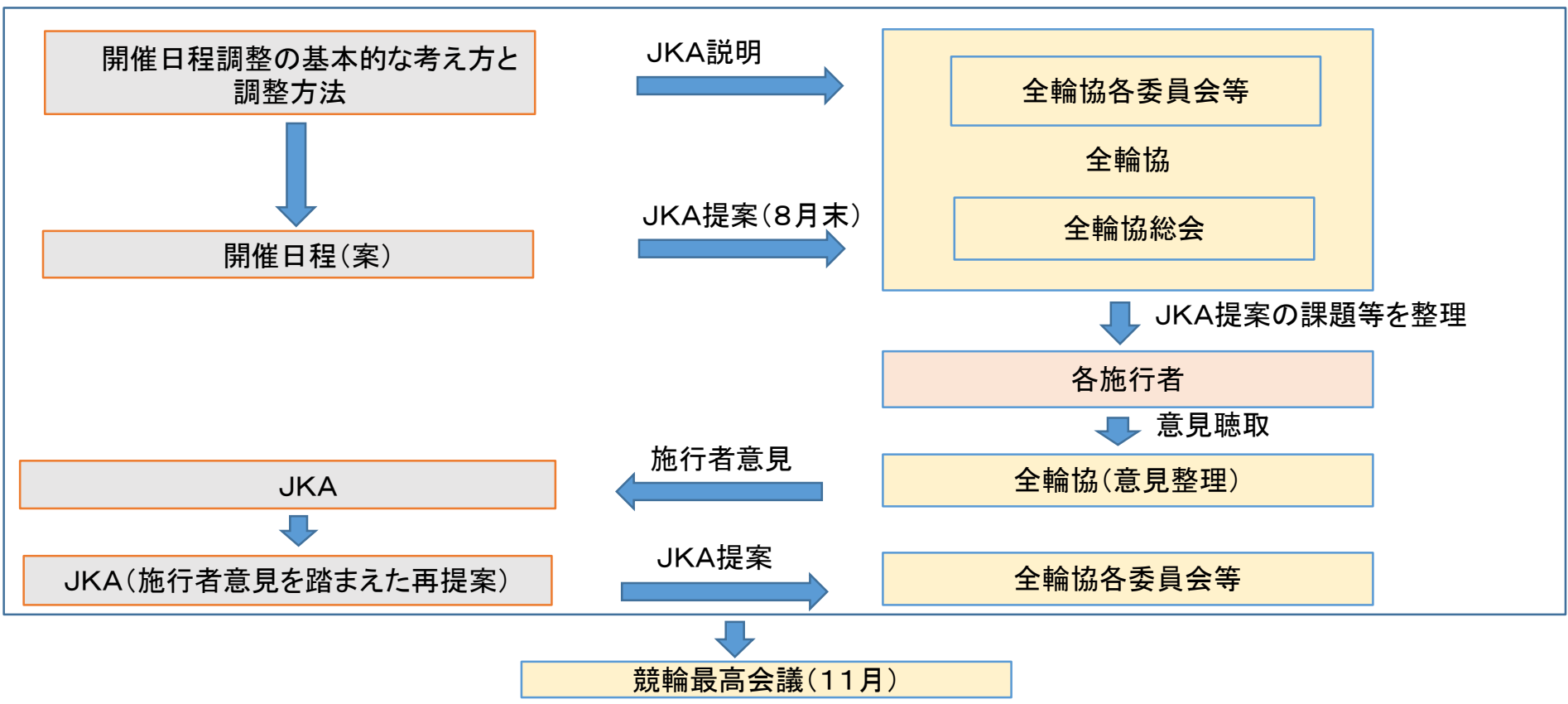

全輪協の資産状況等について

平成30年5月14日

公益社団法人 全国競輪施行者協議会

平成28年度特定資産の内訳（積立金の内訳）

科目	当期末残高	備考
特別準備基本金	2,559,380,154	不測の出費に充てる資金 競輪が開催できなく、収入がない時の支出に充てる積立金
事務所移転等積立資金	116,600,999	
情報システム事業積立資金	714,345,847	Next-VIS等システム改修にかかる経費
退職給付引当資産	148,751,461	
役員退職慰労引当資産	20,851,200	
全国競輪選手共済会助成金積立資金	154,407,798	競輪参加中の事故に起因する諸給付（医療、休養給付等）の助成金。 前々年度の給付実績により約7億円助成している。 事故が減少しているため助成金も減っているため、分担金収入と支出の差額は積み立てている。例えば死亡事故などが発生すると助成金が増額となった際にこの積立金を充てる。
電投精算口座準備金	307,000,000	CTCの電話投票会員が登録している全国43銀行の口座に払戻金の準備金として各銀行500万円から1000万円を預金している。
国際自転車トラック競技支援事業拠出金	497,049,979	東京オリンピックに向け、国際自転車トラック競技支援事業に拠出するために積立している資産
合計	4,518,387,438	

全競輪場が開催中止した場合の全輪協支出シミュレーション（H28年度決算）

（単位：千円）

「特別準備基本金」のH28年度末残高	2,559,380
--------------------	-----------

- 1 仮に、全競輪場の開催が2か月間中止となり、全輪協各種分担金収入が0円となった場合の収入不足額試算については下記のとおり。

（単位：千円）

事業会計名称	開催中止した場合の影響額	左記影響額の内容
一般会計	▲ 508,235	収入減額が▲508,235
情報システム事業会計(※1)	▲ 532,872	将来システムへの積立相当額と2か月の費用
重勝式事業会計(※1)	▲ 27,932	中止のため民間サイト委託料は0円となるが、将来システムへの積立相当額が減収
CTC事業会計(※2)	▲ 395,545	開催した場合の総費用480,344千円－開催中止で減額となった費用84,799千円
選手参加旅費事業会計(※3)	▲ 98,457	開催した場合の収支＋98,457千円が開催中止の場合の影響額（※この98,457千円分が0円となると当該年度が赤字となるため影響大）
合計	▲ 1,563,042	

（※1）情報システム事業、重勝式事業の開催した際の開催収支は、将来システムへの積立相当額も経費とした。

（※2）CTC事業のうち、KNBの銀行口座管理費は開催中止により支出は84,799千円から0円とした。

（※3）選手参加旅費事業のうち、旅費事業の事務経費は開催中止においても費用が発生。

（単位：千円）

- 2 上記のほか、再開時の広告宣伝等追加経費等 ▲ 100,000

（単位：千円）

上記1と2の合計額	▲ 1,663,042
-----------	-------------

全輪協資産状況（H27～H28年度決算）

（単位：百万円）

		H27	H28	内容等
収入合計		7,844	10,041	
・一般事業	会費、定額分担金他	2,138	2,704	※H28は通常の手当金に加え、国際トラック競技支援事業、熊本地震支援事業に係る各分担金収入が増
・情報システム事業	情報システム分担金他	2,393	4,038	※H28：NEXT-VIS開発一時金支払のため基金取崩しを実施
・重勝式統一発売事業	重勝式統一発売運営委託金	162	123	
・CTC運営事業	CTC運営委託金	1,423	1,485	
・選手参加旅費事業	選手参加旅費分担金	1,728	1,691	
支出合計		7,877	10,008	支出先・内容等
・一般事業	選手会、自転車競技団体等への助成事業	870	1,480	選手共済会、選手会、日本自転車競技連盟等への助成 ※H28：国際トラック競技支援事業開始、熊本地震支援助成
	広報事業・負担金等	786	757	JKA・広告会社への支払、他関係団体等への各種負担金等
	人件費、その他事務管理費等	452	464	人件費には社会保険料含む。事務所賃貸料、事務機器リース、事務経費他。
・情報システム事業		2,393	4,038	JKAへのNEXT-VIS利用料等支払、将来システムへの積立金他 ※H28：NEXT-VIS開発一時金支払のため基金取崩しを実施
・重勝式統一発売事業		162	123	車券発売を行う民間3社への委託料、将来システムへの積立金他
・CTC運営事業		1,486	1,442	CTC業務委託先支払（弘報館）、銀行手数料他（CTC対応銀行）、販売促進経費他
・選手参加旅費事業		1,728	1,704	競輪開催参加選手への旅費支払
収支差額		▲ 33	33	

先導的施行者選定項目データ

平成30年5月14日

公益社団法人 全国競輪施行者協議会

	中分類	選定項目	項目の詳細	項目設定の意図	評価基準
売上・入場	売上	各競輪場における車券売上高	Gグレードを除く(F I・II)本場開催時の年間総売上高※	先導的施行者として、新規顧客獲得に向けた、リスクのあるチャレンジングな取組を試行実施できるかを判断するため、競輪場における発売力、集客力を把握する。 ※Gグレードは年度による変化(G I・G IIの開催実施あるいはG IIIの開催時期)の影響があることからGグレードを除くF I・F IIの本場開催の数値とする。	過去3年度分の実績
			Gグレードを除く(F I・II)本場開催時の年間総売上高の1日平均値※		
			Gグレードを含めた場間場外発売時の年間総売上高		
			Gグレードを含めた場間場外発売時の年間総売上高の1日平均値		
			Gグレードを除く場間場外発売時の年間総売上高		
			Gグレードを除く場間場外発売時の年間総売上高の1日平均値		
	入場者	各競輪場における本場入場者数	Gグレードを除く(F I・II)本場開催時の年間総入場者数※		
			Gグレードを除く(F I・II)本場開催時の年間総入場者数の1日平均値※		
			Gグレードを含めた場間場外発売時の年間総入場者数		
			Gグレードを含めた場間場外発売時の年間総入場者数の1日平均値		
			Gグレードを除く場間場外発売時の年間総入場者数		
			Gグレードを除く場間場外発売時の年間総入場者数の1日平均値		

上記選定項目は全輪協が把握しているデータ(VISデータ)を利用

	中分類	選定項目	項目の詳細		項目設定の意図	評価基準
施設	安全対策	耐震	耐震状況	建物の耐震状況 ・建物単位での新耐震基準適合状況 ・旧耐震基準の建物については、耐震診断の有無 ・閉鎖施設は除く(年に一度でも使用していれば含める) ・関係者専用施設は除く(選手宿舎・事務所棟等)	お客様の安全性の確保として、各建物が新耐震基準に適合していることを基本に、昭和56年5月末までの旧耐震基準における建物については、耐震診断の実施と、耐震工事の状況を把握する。	耐震基準の適合状況、耐震工事の実施状況
		AED	AEDの設置有無	AED(自動体外式除細動器)の設置有無	厚生労働省が公表した「AEDの適正配置に関するガイドライン」の中にAED設置推奨施設(例)として公営競技場をあげていることから、お客様の安全対策として、AEDの設置有無を把握する。	設置の状況
	快適環境	分煙	分煙状況	建物の受動喫煙防止対策状況 ・建物単位の完全分煙(煙が漏れない状況)割合 ・閉鎖施設は含めない(年に一度でも使用していれば含める) ・屋外観覧席は含めない ・関係者専用施設は除く(選手宿舎・事務所棟等)	健康増進法を鑑み、完全分煙状況を把握する。	完全分煙化割合
		トイレ	洋式の割合	トイレの洋式割合 ・トイレの全個数に対する洋式割合 ・閉鎖施設は除く(年に一度でも使用していれば含める) ・関係者専用トイレは除く(職員・従事員・選手等)	快適環境の一環として、トイレの洋式化状況を把握する。	洋式化割合
			温水洗浄便座の割合	トイレの温水洗浄便座割合 ・トイレの全個数に対する温水洗浄便座割合 ・閉鎖施設は除く(年に一度でも使用していれば含める) ・関係者専用トイレは除く(職員・従事員・選手等)	快適環境の一環として、トイレの温水洗浄便座化状況を把握する。	温水洗浄便座化割合
		Wi-Fi(ワイファイ)	Wi-Fi環境状況	敷地内でのWi-Fi環境状況 ・Wi-Fiの設置有無及び利用可能範囲 ・関係者専用エリアは除く ※Wi-Fi:無線LANの規格	スマートフォン等が広く普及している現代で、お客様のより快適な環境作りとして、Wi-Fi環境の状況を把握する。	Wi-Fiの利用可能状況(全域、一部、未設置)
	その他	競輪場の開放	非開催日の競輪場の活用	非開催日の市民開放状況 イベント開催等	競輪場が地域住民にとって身近な存在となっているかを把握する。	非開催日の活用状況

上記選定項目は全輪協が把握しているデータ(受動喫煙防止対策状況調査・施設概要調査)を利用(H30年度末までの対応状況を反映)

	中分類	選定項目	項目の詳細		項目設定の意図	評価基準
顧客サービス	ソフト面	イベント	本場開催時 場外発売時	実施状況(回数と内容)	来場促進及び売上促進を目的としたイベント、ファンサービス等に、どれだけ力を注いでいるかを把握する。	前年度の本場開催時、場外発売時の実績
		来場者プレゼント	本場開催時 場外発売時	実施状況(回数と内容)		
発売・開催形態等の状況	受託場外	昼間	日数(延べ日数)		お客様の車券購入機会拡大に向けた状況を把握する。	過去3年度分の実績
			売上累計			
		ナイター	日数(延べ日数)			
			売上累計			
	本場開催形態	ナイター実施日数		昼間では車券購入機会が少ないサラリーマンや、若年層などの新規顧客の来場機会拡大の状況を把握する。		
		モーニング実施日数		開催がない時間帯において、電投会員向けに車券購入機会の拡大や競合開催の緩和の状況を把握する。		
		ミッドナイト実施有無(本場/借上)		ミッドナイト競輪を開催し、新規顧客の獲得及び車券購入機会拡大の状況を把握する。		
専用場外	管理している専用場外の有無(有の場合は数、売上、入場者数)		発売拠点を増やすことによって競輪界全体の売上増や顧客の利便性向上に努めているかを把握する。			
財務	基金	基金積立	財政調整基金 施設整備等の特定目的基金		先導的取組を複数年行うための財政的裏づけを把握する。	基金残高
	決算	収支	34条報告に基づく営業活動収支			過去3年度分の実績

「顧客サービス」については施行者調査を実施。その他の選定項目は全輪協が把握しているデータ(VISデータ、34条報告)を利用

車券売上高及び入場者数(H27～29年度・3年平均)

◎ 本場開催時(Fグレード開催のみ(ミッドナイト除く)・1日平均)

施行者名	開催 日数	本場 入場者数	本場車券売上高
函館市	46	912	3,628,100
青森市	31	671	6,920,400
いわき市	43	1,769	19,514,600
弥彦村	39	810	6,816,900
前橋市	31	1,511	11,350,600
宇都宮市	37	1,708	22,602,200
茨城県	37	1,899	17,283,100
取手市	6	2,292	23,069,000
埼玉県(大宮)	42	1,883	22,138,000
埼玉県(西武園)	37	1,846	22,323,200
立川市	40	2,613	24,975,500
東京都十一市競輪事業組合	42	2,560	21,244,900
松戸市	43	2,630	19,943,500
千葉市	42	1,073	9,167,700
川崎市	42	3,726	16,418,500
平塚市	42	2,806	39,803,200
小田原市	43	1,788	22,997,500
伊東市	43	782	12,630,800
静岡市	42	3,143	34,698,200
豊橋市	38	711	10,905,800
名古屋競輪組合	42	1,853	14,224,800
岐阜市	42	1,386	14,567,000

施行者名	開催 日数	本場 入場者数	本場車券売上高
大垣市	35	971	9,105,800
四日市市	44	478	10,818,500
松阪市	42	915	6,711,100
富山市	42	1,274	14,726,600
福井市	42	736	9,473,000
京都府	42	1,392	12,345,500
奈良県	32	1,199	9,379,000
和歌山県	43	1,064	10,108,900
岸和田市	38	2,486	17,551,700
玉野市	31	755	8,002,800
広島市	42	979	10,571,900
防府市	37	505	4,410,100
高松市	38	1,202	11,101,500
小松島市	34	416	4,164,900
松山市	43	1,303	11,377,600
高知市	30	1,350	11,354,200
北九州市	50	779	6,857,000
久留米市	42	538	9,050,300
武雄市	34	502	3,386,000
佐世保市	30	1,056	5,848,200
別府市	42	1,002	10,342,300
熊本市	18	1,214	16,033,000

車券売上高及び入場者数(H27～29年度・3年平均)

◎ 場間場外発売時(全開催・1日平均)

施行者名	開設日数	入場者数	車券売上高
函館市	328	575	3,815,400
青森市	507	445	4,358,900
いわき市	292	1,328	27,291,400
弥彦村	280	604	6,731,000
前橋市	301	1,263	11,383,700
宇都宮市	311	1,873	26,200,300
茨城県	269	1,497	21,729,700
取手市	-	-	-
埼玉県(大宮)	233	1,841	21,405,900
埼玉県(西武園)	162	1,543	16,142,700
立川市	132	2,714	27,823,700
東京都十一市競輪事業組合	176	1,601	19,270,500
松戸市	300	2,160	24,440,700
千葉市	432	914	8,624,700
川崎市	264	2,484	23,817,300
平塚市	153	3,785	43,203,300
小田原市	143	1,703	28,133,900
伊東市	358	746	13,094,600
静岡市	250	3,222	49,604,900
豊橋市	516	1,252	10,557,500
名古屋競輪組合	406	2,153	17,617,300
岐阜市	319	1,657	21,404,800

施行者名	開設日数	入場者数	車券売上高
大垣市	341	1,034	12,131,800
四日市市	375	642	10,138,000
松阪市	385	747	7,292,500
富山市	271	1,649	28,913,500
福井市	369	827	13,147,300
京都府	336	1,259	14,359,600
奈良県	524	698	7,659,800
和歌山県	388	1,098	13,633,900
岸和田市	383	1,969	15,490,600
玉野市	323	741	10,243,100
広島市	361	1,251	15,967,900
防府市	435	534	4,657,900
高松市	445	914	12,742,300
小松島市	349	382	5,536,800
松山市	329	968	15,703,300
高知市	283	1,551	14,925,500
北九州市	539	691	7,368,700
久留米市	333	1,128	12,607,800
武雄市	304	375	3,948,200
佐世保市	655	819	5,511,300
別府市	464	621	12,346,700
熊本市	403	997	13,887,100

車券売上高及び入場者数(H27～29年度・3年平均)

◎ 場間場外発売時(Fグレード開催のみ・1日平均)

施行者名	開設日数	入場者数	車券売上高
函館市	145	494	2,395,900
青森市	322	386	2,092,900
いわき市	110	927	16,509,800
弥彦村	97	443	4,198,800
前橋市	126	961	5,720,000
宇都宮市	127	1,517	16,850,200
茨城県	85	1,278	14,451,800
取手市	-	-	-
埼玉県(大宮)	92	1,511	13,059,700
埼玉県(西武園)	68	1,402	10,593,300
立川市	39	2,144	17,962,400
東京都十一市競輪事業組合	79	1,418	11,630,000
松戸市	116	1,795	13,679,800
千葉市	250	666	5,166,700
川崎市	92	1,871	12,677,200
平塚市	45	2,745	23,943,000
小田原市	40	1,400	20,057,500
伊東市	174	567	8,105,300
静岡市	68	2,368	31,052,400
豊橋市	333	1,137	5,956,200
名古屋競輪組合	224	1,795	10,185,200
岐阜市	141	1,334	14,671,100

施行者名	開設日数	入場者数	車券売上高
大垣市	160	846	8,262,900
四日市市	193	394	6,397,700
松阪市	201	642	4,332,000
富山市	87	1,228	14,687,700
福井市	184	676	9,009,200
京都府	155	1,031	9,338,800
奈良県	339	492	4,422,100
和歌山県	207	853	8,703,700
岸和田市	203	1,649	8,975,000
玉野市	140	590	6,935,800
広島市	178	1,058	11,014,200
防府市	250	481	2,881,500
高松市	261	716	8,306,500
小松島市	167	332	3,799,400
松山市	150	782	10,539,600
高知市	102	1,237	9,417,900
北九州市	354	418	4,215,000
久留米市	153	922	8,444,300
武雄市	125	254	2,207,300
佐世保市	472	798	3,425,300
別府市	281	378	7,128,900
熊本市	225	910	8,235,400

車券売上高(H27~29年度・3年平均)

◎ 場間場外発売時(昼/ナイター別・1日平均)

施行者名	昼開催場外		ナイター開催場外	
	開設日数	車券売上高	開設日数	車券売上高
函館市	298	4,035,700	30	1,630,100
青森市	381	5,603,900	126	584,300
いわき市	276	28,159,400	17	12,935,100
弥彦村	275	6,764,300	5	5,010,300
前橋市	293	11,521,000	8	6,352,800
宇都宮市	305	26,543,000	6	7,736,500
茨城県	264	22,041,100	6	7,242,600
取手市	-	-	-	-
埼玉県(大宮)	229	21,571,200	4	11,953,900
埼玉県(西武園)	149	16,654,600	12	9,944,600
立川市	132	27,823,700	0	0
東京都十一市競輪事業組合	171	19,231,000	5	20,719,500
松戸市	275	25,433,700	25	13,370,200
千葉市	359	9,597,800	73	3,834,400
川崎市	250	24,684,100	15	9,063,000
平塚市	147	42,822,500	6	53,104,900
小田原市	143	28,133,900	0	0
伊東市	334	13,584,300	24	6,183,900
静岡市	246	49,966,800	5	30,555,400
豊橋市	388	12,781,900	129	3,855,700
名古屋競輪組合	401	17,740,300	5	7,033,600
岐阜市	315	14,691,400	4	6,359,800

施行者名	昼開催場外		ナイター開催場外	
	開設日数	車券売上高	開設日数	車券売上高
大垣市	338	12,217,600	4	4,223,400
四日市市	259	12,081,000	116	5,794,100
松阪市	351	7,742,200	34	2,650,600
富山市	263	29,142,600	8	21,043,800
福井市	349	13,556,200	20	5,891,300
京都府	331	14,534,300	6	4,163,900
奈良県	359	10,005,400	165	2,546,000
和歌山県	340	14,775,600	47	5,425,000
岸和田市	377	15,618,600	6	6,968,900
玉野市	317	10,309,800	6	6,514,000
広島市	356	15,974,900	4	15,397,300
防府市	332	5,604,500	103	1,597,000
高松市	352	14,888,900	93	4,609,900
小松島市	345	5,577,000	4	1,759,300
松山市	324	15,653,100	6	18,572,200
高知市	277	14,981,600	6	12,178,700
北九州市	317	10,366,800	222	3,081,100
久留米市	320	12,811,000	13	7,469,800
武雄市	255	4,404,800	49	1,569,300
佐世保市	334	8,111,600	321	2,805,600
別府市	308	16,074,300	156	4,995,100
熊本市	298	17,287,900	105	4,193,700

開催形態別開催日数(H27～29年度・3年平均)

◎ 実施日数

施行者名	ナイター	モーニング	ミッドナイト		
			計	本場	借上
函館市	47	0	0	0	0
青森市	5	0	29	29	0
いわき市	29	0	0	0	0
弥彦村	0	0	9	6	3
前橋市	11	0	27	27	0
宇都宮市	0	3	12	2	10
茨城県	0	0	0	0	0
取手市	0	0	0	0	0
埼玉県(大宮)	0	0	0	0	0
埼玉県(西武園)	0	0	12	12	0
立川市	0	0	3	0	3
東京都十一市競輪事業組合	38	0	0	0	0
松戸市	36	0	0	0	0
千葉市	0	0	0	0	0
川崎市	34	0	0	0	0
平塚市	25	0	0	0	0
小田原市	0	0	0	0	0
伊東市	23	0	0	0	0
静岡市	0	0	0	0	0
豊橋市	0	0	8	0	8
名古屋競輪組合	0	0	0	0	0
岐阜市	0	0	0	0	0

施行者名	ナイター	モーニング	ミッドナイト		
			計	本場	借上
大垣市	0	0	14	8	6
四日市市	43	0	0	0	0
松阪市	0	0	0	0	0
富山市	0	0	0	0	0
福井市	0	0	0	0	0
京都府	0	0	0	0	0
奈良県	0	0	21	17	4
和歌山県	0	0	0	0	0
岸和田市	0	0	10	0	10
玉野市	9	0	22	20	2
広島市	0	14	0	0	0
防府市	0	12	12	0	12
高松市	0	0	10	0	10
小松島市	0	12	10	0	10
松山市	41	0	0	0	0
高知市	0	6	25	25	0
北九州市	50	0	28	28	0
久留米市	32	0	0	0	0
武雄市	4	12	19	13	6
佐世保市	18	8	24	24	0
別府市	2	16	2	2	0
熊本市	0	4	11	0	11

専用場外車券売上高及び入場者数(H27～29年度・3年平均)

◎ 管理専用場外

施行者名	管理 場数	入場者数 (年間)	車券売上高 (年間)
函館市	4	3,126,178	12,194,295,800
青森市	4	3,966,553	22,731,242,800
いわき市	6	3,638,862	34,849,110,500
弥彦村	2	1,369,698	13,255,767,400
前橋市	3	10,060,268	38,203,965,700
宇都宮市	0	0	0
茨城県	2	5,422,298	39,341,261,800
取手市	0	0	0
埼玉県(大宮)	0	0	0
埼玉県(西武園)	0	0	0
立川市	5	6,541,785	48,987,202,900
東京都十一市競輪事業組合	2	10,516,812	45,465,789,300
松戸市	1	2,740,257	6,836,693,500
千葉市	3	3,774,761	23,261,496,700
川崎市	2	11,558,812	49,335,073,700
平塚市	1	2,792,904	13,606,311,900
小田原市	1	2,792,904	13,606,311,900
伊東市	0	0	0
静岡市	0	0	0
豊橋市	0	0	0
名古屋競輪組合	1	907,065	8,248,898,300
岐阜市	0	0	0

施行者名	管理 場数	入場者数 (年間)	車券売上高 (年間)
大垣市	0	0	0
四日市市	0	0	0
松阪市	1	974,623	10,020,490,100
富山市	0	0	0
福井市	0	0	0
京都府	0	0	0
奈良県	0	0	0
和歌山県	0	0	0
岸和田市	4	6,795,578	35,443,571,700
玉野市	4	2,150,323	13,973,829,200
広島市	1	705,478	4,183,431,100
防府市	2	1,720,870	5,194,283,000
高松市	0	0	0
小松島市	2	1,285,861	10,355,659,600
松山市	3	1,745,687	19,145,380,700
高知市	2	1,209,906	11,968,188,500
北九州市	2	629,633	4,726,273,800
久留米市	3	2,163,815	12,126,621,200
武雄市	9	4,389,045	33,366,609,600
佐世保市	0	0	0
別府市	1	249,171	6,366,546,800
熊本市	3	1,199,395	18,888,543,800

※管理施行者が複数ある専用場外の値は、管理施行者それぞれに同値を計上した

財務状況(H26～28年度・3年平均)

◎ 営業活動収支、基金残高

施行者名	営業活動収支	基金残高(H28年度末)【単位:千円】		
		計	財政調整	施設整備等
函館市	489,267,850	0		0
青森市	354,948,292	1,260,171	489,972	770,199
いわき市	778,889,400	3,191,018	3,191,018	
弥彦村	173,000,364	845,000	810,000	35,000
前橋市	722,858,009	2,879,748	700,971	2,178,777
宇都宮市	301,185,116	943,842	943,842	
茨城県	356,448,035	1,330,444	1,330,444	
取手市	25,163,395	127,237	127,237	
埼玉県	121,306,323	5,361,070	5,361,070	
立川市	611,977,109	4,372,375	2,167,476	2,204,899
東京都十一市競輪事業組合	32,457,820	5,771,059	532,960	5,238,099
松戸市	241,343,573	1,618,620	1,618,620	
千葉市	365,322,892	191	191	
川崎市	350,865,878	1,719,672	593,859	1,125,813
平塚市	779,330,302	3,386,734	1,586,061	1,800,673
小田原市	164,610,941	1,639,203	1,639,203	
伊東市	417,481,058	376,385	1,384	375,001
静岡市	602,485,601	2,687,627	999,109	1,688,518
豊橋市	464,129,260	1,176,293	586,495	589,798
名古屋競輪組合	323,703,594	4,190,487	2,993,489	1,196,998
岐阜市	322,658,861	1,714,866		1,714,866

施行者名	営業活動収支	基金残高(H28年度末)【単位:千円】		
		計	財政調整	施設整備等
大垣市	300,760,444	994,700	794,600	200,100
四日市市	494,659,479	2,351,945	1,508,966	842,979
松阪市	127,706,026	266,336	266,336	
富山市	363,774,727	1,359,544	411,795	947,749
福井市	128,657,434	1,054,809	1,054,809	
京都府	141,777,821	0		
奈良県	292,913,187	1,390,609		1,390,609
和歌山県	211,838,225	755,549		755,549
岸和田市	482,141,871	2,215,749	1,194,805	1,020,944
玉野市	382,922,061	997,000	503,311	493,689
広島市	196,493,496	1,043,125	1,043,125	
防府市	228,472,870	695,101		695,101
高松市	217,791,485	0		0
小松島市	239,601,728	951,958	230,797	721,161
松山市	637,389,705	1,661,931	581,277	1,080,654
高知市	309,592,265	78,487		78,487
北九州市	1,089,530,159	12,626,752		12,626,752
久留米市	653,412,709	1,961,796	290,105	1,671,691
武雄市	523,076,949	877,584	577,584	300,000
佐世保市	443,939,574	1,844,155	704,554	1,139,601
別府市	588,645,030	1,814,497	913,747	900,750
熊本市	573,874,226	1,254,012		1,254,012

先導的施行者選定項目(施設関係)

競輪場	項目	安全対策		快適環境											その他			
		お客様利用施設 新耐震基準対応	A E D	お客様利用施設 受動喫煙防止対策					トイレ洋式化			トイレ温水洗浄便座化			通信設備 (Wi-Fi)	競輪場の開放		
				建物数	完全分煙 状況	不完全分 煙	未対応	完全分煙化 割合	個数	洋式 トイレ数	洋式化 割合	個数	温水洗浄 便座数	温水洗浄 便座化割合		競輪場施設及びバンク内	選手宿舎	駐車場
北日本	函 館	対応済み	有り	1	1	0	0	100.0%	38	29	76.3%	38	14	36.8%	全体			
	青 森	対応済み	有り	1	1	0	0	100.0%	49	24	49.0%	49	8	16.3%	無し	自転車競技練習、自転車競技大会、幼稚園等の遠足	温泉開放(場外開催の土・日曜日)	地元警察の訓練(白バイ・警察犬の審査会等)
	い わ き 平	対応済み	有り	2	1	1	0	50.0%	54	54	100.0%	54	33	61.1%	全体	自転車競技練習、自転車競技大会、市民開放(各種会議・集会・イベント開催等)	-	バンク下駐車場以外は一般開放
関東	弥 彦	対応済み	有り	3	3	0	0	100.0%	35	32	91.4%	35	32	91.4%	全体	Club Spiritsフレンドリークラス練習(全12回)、一般人向け走行会	冬季浴場一般開放(12~3月、第3日曜日)	観光客用駐車場
	前 橋	対応済み	有り	1	1	0	0	100.0%	96	43	44.8%	96	30	31.3%	一部 1・3・4階一部	イベント開催	研修、会議、イベント時の宿泊	イベント時の駐車場
	宇 都 宮	対応済み	有り	2	1	1	0	50.0%	52	40	76.9%	52	36	69.2%	無し	自転車競技練習・JKA(旧競技会)訓練	合宿、訓練	消防訓練、イベント開催・集会等
	取 手	対応済み	有り	10	6	4	0	60.0%	58	58	100.0%	58	58	100.0%	無し	自転車競技練習	-	駐車場、消防訓練、イベント開催、市民・子供広場
	大 宮	対応済み	有り	2	2	0	0	100.0%	101	69	68.3%	101	9	8.9%	無し	競輪選手による自転車教室、自転車競技練習、JKA(旧競技会)訓練、陸上競技場	合宿、訓練	-
	西 武 園	対応済み	有り	2	2	0	0	100.0%	166	37	22.3%	166	19	11.4%	無し	バンク体験走行	-	隣接する遊園地の繁忙期に貸出
	立 川	対応済み	有り	3	3	0	0	100.0%	106	63	59.4%	106	26	24.5%	一部 投票本館周り	自転車競技練習、自転車イベント、感謝祭	姉妹都市事業での貸出	市民貸出、自転車教室、防災訓練
	京 王 閣	対応済み	有り	2	1	1	0	50.0%	127	51	40.2%	127	34	26.8%	全体	自転車競技練習、フリーマーケット、TV(映画)撮影	組合理事会、合宿	-
南関東	松 戸	耐震改修前 (2/4箇所改修前)	有り	5	2	3	0	40.0%	89	76	85.4%	89	15	16.9%	一部 メインスタンド周辺	自転車競技練習	-	消防訓練、フリーマーケット
	千 葉	対応済み	有り	1	0	1	0	0.0%	67	17	25.4%	67	4	6.0%	一部 ロイヤルルーム	自転車競技練習、高校自転車部記録会、バンク走行、イベント開催	地元町内会、高校・企業・中央消防署研修会	地元町内会、公園利用者、地元企業
	川 崎	対応済み	有り	3	3	0	0	100.0%	73	73	100.0%	73	68	93.2%	一部 西スタンド	自転車競技練習、警察・消防訓練、自転車教室、市民レクリエーション	地域開放	-
	平 塚	耐震改修前 (1/5箇所改修前)	有り	8	8	0	0	100.0%	121	101	83.5%	121	67	55.4%	一部 第2センタースタンド 2階	自転車競技練習、警察・消防訓練、イベント、映画・TV撮影	地元住民、姉妹都市等交流事業	警察・消防訓練、平塚市観光協会への有料貸出
	小 田 原	耐震改修前 (7/8箇所改修前)	有り	2	1	1	0	50.0%	55	18	32.7%	55	8	14.5%	無し	自転車競技練習、警察・消防訓練、イベント開催、集会等	一般供用	一部一般開放
	伊 東 温 泉	耐震診断未実施 (3/4箇所改修前)	有り	6	3	3	0	50.0%	71	25	35.2%	71	8	11.3%	一部 第2特別観覧席	自転車競技練習	会議	警察・消防訓練等
	静 岡	対応済み	有り	4	4	0	0	100.0%	92	81	88.0%	92	56	60.9%	無し	自転車競技練習、図書館設置	自転車競技合宿・訓練、非開催に限らず集会所併設	町内会、イベント時の臨時駐車場、消防車(梯子)の点検、イベント開催

先導的施行者選定項目(施設関係)

競輪場	項目		安全対策		快適環境										その他				
			お客様利用施設 新耐震基準対応	A E D	お客様利用施設 受動喫煙防止対策					トイレ洋式化			トイレ温水洗浄便座化			通信設備 (Wi-Fi)	競輪場の開放		
					建物数	完全分煙 状況	不完全分 煙	未対応	完全分煙化 割合	個数	洋式 トイレ数	洋式化 割合	個数	温水洗浄 便座数	温水洗浄 便座化割合		競輪場施設及びバンク内	選手宿舎	駐車場
中部	豊橋	対応済み	有り	3	3	0	0	100.0%	40	24	60.0%	40	18	45.0%	一部 メインスタンド内	自転車競技練習	合宿訓練、警備研修、宿泊室・ 会議室の貸出し	消防訓練、団体行事	
	名古屋	対応済み	有り	4	2	1	1	50.0%	70	70	100.0%	70	70	100.0%	一部 ロイヤルルーム	一般開放(管理棟)、花火大会(北 スタンド観覧席)、祭り(東広場)、自 転車競技大会、競輪学校入学試験等	競輪学校入学試験強化合宿	市民開放(非開催日)、盆踊り大 会、祭り、非開催日を問わず貸 出し	
	岐阜	対応済み	有り	3	2	2	0	66.7%	61	27	44.3%	61	27	44.3%	一部 正面スタンド1・3F トリウムホール	自転車競技練習、市民貸出	競輪関係団体研修会	臨時駐車場、交通巡視員訓練、 消防訓練、警備訓練	
	大垣	耐震改修前 (5/6箇所改修前)	有り	2	1	1	0	50.0%	64	3	4.7%	64	1	1.6%	無し	選手練習	-	駐車場	
	四日市	対応済み	有り	4	3	1	0	75.0%	68	31	45.6%	68	24	35.3%	無し	自転車競技練習、自転車競技 大会、イベント開催等	クラブ等の合宿・会社等の研修	緑地公園内施設(四日市ド ーム、野球、サッカー場等)の利用 者駐車場	
	松阪	耐震診断未実施 (1/3箇所改修前) (1/3箇所調査前)	有り	4	3	3	0	75.0%	41	11	26.8%	41	3	7.3%	一部 第一・第二投票 所、 サイクルシアター	自転車競技練習、消防・震災・ 警備訓練	合宿・訓練・研修会	学校行事、自治会行事、イベ ント会場、バス発着場	
	富山	対応済み	有り	3	3	0	0	100.0%	54	26	48.1%	54	20	37.0%	全体	自転車競技練習、JKA(競技 会)訓練	選手会合宿、イベント時の宿泊 施設	消防訓練等	
近畿	福井	対応済み	有り	5	4	0	1	80.0%	34	18	52.9%	34	7	20.6%	無し	自転車競技練習、ヨサコイ練 習、マーチング練習	マーチング大会参加者宿泊	駐車場	
	京都市向日町	対応済み	有り	5	5	0	0	100.0%	39	11	28.2%	39	9	23.1%	無し	自転車競技練習、JKA(競技会)訓 練、陸上競技、テニス、卓球、会 議、市民レクリエーション、イベント 開催等	自転車競技合宿、会議等	スポーツ(野球・ソフトボール・ サッカー・運動会)、消防訓練、 イベント開催	
	奈良	耐震改修前 (3/4箇所改修前)	有り	15	11	3	1	73.3%	26	15	57.7%	26	14	53.8%	一部 メインスタンド、多目 的ホール、飛天交流 館3階	自転車競技練習・大会、サイク リング協会講習会、地元文化祭・ 夏祭り	自転車競技合宿	防災訓練、催物、サイクリング協 会	
	和歌山	対応済み	有り	4	2	2	0	50.0%	42	21	50.0%	42	18	42.9%	無し	自転車競技練習、自転車競技 大会	自転車競技大会開催時の宿泊	警備・消防訓練	
	岸和田	対応済み	有り	6	2	3	1	33.3%	79	40	50.6%	79	38	48.1%	一部 表入場門付近	自転車競技練習、自転車競技 大会、トラックミーティング等	高校等自転車競技会の大会時 の宿泊場所、地元競輪選手、高 校等の合宿等	近隣施設の臨時駐車場として貸 出し	
中四国	玉野	耐震診断未実施 (5/5箇所調査前)	有り	7	3	3	1	42.9%	44	13	29.5%	44	9	20.5%	無し	自転車競技練習、自転車競技 大会	高校生等合宿、市人事研修等	消防訓練、野球練習等	
	広島	耐震改修前 (3/6箇所改修前)	有り	8	8	0	0	100.0%	135	48	35.6%	85	14	16.5%	無し	サイクルパークの運営(キックバイク コース及びふわふわ遊具の設置(土日祝)、 自転車競技練習、消防訓練、JKA(競技 会)訓練	選手会合宿訓練、JKA(競技会) 訓練等	駐車場、消防訓練	
	防府	耐震改修前 (3/4箇所改修前)	有り	7	7	0	0	100.0%	49	24	49.0%	49	22	44.9%	無し	自転車競技練習	自転車競技大会選手宿泊	観光客駐車場	
	高松	耐震改修前 (3/3箇所改修前)	有り	2	0	2	0	0.0%	35	13	37.1%	35	13	37.1%	無し	自転車競技練習他	選手記録会、自転車競技合宿、 会議等	行事の際の臨時駐車場、警察 関係訓練、交通安全教室等	
	小松島	耐震診断未実施 (1/5箇所調査前)	無し	3	0	3	0	0.0%	22	2	9.1%	22	0	0.0%	無し	自転車競技練習、地元保育所 の場内公園使用、地元まつり花 火大会	自転車競技合宿	イベント開催時の駐車場	
	松山	対応済み	有り	2	2	0	0	100.0%	55	34	61.8%	55	11	20.0%	全体	映像観覧席(会議、ミニコンサート 等) バンク内多目的グラウンド(軽スポ ーツ)	スポーツ合宿	公園内イベント開催時の貸出	
	高知	対応済み	有り	1	1	0	0	100.0%	73	47	64.4%	73	8	11.0%	一部 来賓室、特別観 覧席、2階休憩所を予 定	自転車競技、陸上競技 開催期間中も開催終了後から バンク内の利用可能	スポーツ関係宿泊	一般開放	

先導的施行者選定項目(施設関係)

競輪場	項目	安全対策		快適環境											その他			
		お客様利用施設 新耐震基準対応	A E D	お客様利用施設 受動喫煙防止対策					トイレ洋式化			トイレ温水洗浄便座化			通信設備 (Wi-Fi)	競輪場の開放		
				建物数	完全分煙 状況	不完全分 煙	未対応	完全分煙化 割合	個数	洋式 トイレ数	洋式化 割合	個数	温水洗浄 便座数	温水洗浄 便座化割合		競輪場施設及びバンク内	選手宿舎	駐車場
九州	小倉	対応済み	無し	1	0	1	0	0.0%	116	65	56.0%	116	10	8.6%	無し	自転車競技練習、イベント開催	スポーツ大会選手宿泊	ゲートボール、運動場、消防訓練、子供の遊び場
	久留米	耐震改修前 (1/3箇所改修前)	有り	7	5	1	1	71.4%	92	31	33.7%	92	12	13.0%	無し	自転車競技練習、JKA(旧競技会)研修、校外学習、バンク体験	選手会会議、JKA(旧競技会)研修	学校行事駐車場、消防訓練
	武雄	耐震改修前 (2/3箇所改修前)	有り	2	2	0	0	100.0%	42	28	66.7%	38	23	60.5%	一部 メインスタンド周辺	自転車競技練習、イベント開催等	選手合宿	学校行事の臨時駐車場
	佐世保	耐震改修前 (1/4箇所改修前)	有り	6	4	1	1	66.7%	41	16	39.0%	41	13	31.7%	一部 テイクアウト周辺	バンク解放、よさこい練習、高校自転車部活動	-	-
	別府	耐震改修前 (1/3箇所改修前)	有り	3	2	1	0	66.7%	50	36	72.0%	50	30	60.0%	一部 メインスタンド1・3・4階、サブスタンド3階	自転車競技練習	-	ゲートボール等
	熊本	耐震改修前 (震災により閉鎖中)	有り	2	2	0	0	100.0%	9	5	55.6%	9	5	55.6%	全体	自転車競技練習	-	一般開放

顧客サービスに関する実施状況(平成29年度分)

		本場開催 普通競輪開催時			
		イベント実施状況			
函 館	レース展望	ミニ新幹線乗車体験	子供縁日	グルメブース	選手会ふれあいブース
	水遊び広場				
青 森	初心者教室	キャラクターショー	屋台出店	キッズ応援団	エアー遊具
いわき平	子ども自転車教室	アイくるガールズライブ	バンク内ビアガーデン	ハロウィンナイト	餅つき大会
	地元選手トークショー	日本名輪会トークショー			
弥 彦	地元選手優勝表彰式	小橋正義引退セレモニー	加瀬加奈子200勝トークショー	地元選手トークショー	他支部選手トークショー
	諸橋愛記念優勝トークショー	FM放送コラボ競輪観戦会			
前 橋	平原康多選手トークショー	新人選手トークショー	ムーディ勝山お笑いライブ	森且行選手トークショー	後閑信一さんトークショー
	子供向けイベント				
宇 都 宮	未確定車券抽選会	S級優勝者当てクイズ	みやかめお出迎え	地元選手応援	初心者教室
	新人選手紹介	優勝報告会			
取 手	ファン感謝デー(5回)	ヤンググランプリ優勝報告会	キリンビール試飲会(キリンビール㈱と連携)	競輪初心者ツアー(2回)	初心者ツアー(キリンビール㈱と連携)
	初心者ツアー(㈱明治と連携)	未確定車券抽選会	トークショー、予想会	ケイリンカフェ(選手会と連携)	先着ファンサービス
大 宮	地元選手優勝報告会・地元記念社行会	地元選手1着インタビュー	S級競輪選手トークライブ	ガールズ選手トークショー	フリースタイルフットボーラーパフォーマンス
	パチンコファン向け競輪プロモーション	マージャンサークル向け競輪体験ツアー	特別席体験イベント		
西 武 園	地元選手優勝報告会・地元記念社行会	地元選手1着インタビュー	ガールズ競輪選手トークショー	マダムスファミリーによるベリーダンス	ストリートパフォーマー音楽ライブ
	フリースタイルフットボーラーパフォーマンス	パチンコファン向け競輪プロモーション	パチンコファン向けガールズ競輪体験ツアー	オートレース森且行選手との競輪体験ツアー	ミッドナイト競輪観戦ツアー
立 川	次回出場選手によるトークショー	競輪関係者等による予想会	インターネット投票キャンペーン	CS放送キャンペーン	新人選手トークショー
	奥井選手200勝達成イベント	専用場外への本場イベント配信			
京 王 閣	庄野真代ステージ	新人選手紹介	オーヴァルエンジェル トークショー	グラビアアイドル撮影会	宇宙戦隊キュウレンジャーショー
	出張ネイル&ハンドマッサージ	「TOKYO HEADLINE」トークショー	振分親方トークショー	「アイスリボン」女子プロレス	FM公開収録
	Y'sRoadサンデーライド×競輪初心者教室	パーマ大佐お笑いライブ	3日連続ガールズOGトークショー	遠峰あこ(アコーディオン漫談)	ニックス(姉妹漫才)
	玉川太福(浪曲)	日野美歌ステージ	石井寛子選手GGP優勝報告会	ジェロステージ	
松 戸	新人選手紹介	Gケイリン選手トークショー(14回開催)	アイドルライブ(3組×2ステージ)	アイドルと一緒に競輪勉強会(2回開催)	松戸競輪応援大使ライブ(7回開催)
	男子選手トークショー(2回開催)	ナガシズ歌謡ショー			
千 葉	オリジナルグッズ販売	千葉所属プロレスラーショー	ガールズ選手ハイタッチ会	アフターナイトパーティー	手作り料理カフェオープン
	SNS利用者限定企画	B級グルメまつり	キッズケイリン	ニコニコ生放送	選手CS出演
	消防音楽隊演奏	千葉市太鼓部演奏			
川 崎	郡司浩平選手優勝報告会	ゆるキャラふれあい会	競輪選手トークショー	オーケストラコンサート&決勝ファンファーレ	イメージユニット最終選考オーディション
	消防体験イベント	女子プロレス	ガールズ&女子オートレーストークショー	ご当地アイドルライブ	外国人観光客招待
	民泊コラボイベント	地球の歩き方コラボイベント	ミヤタクルーズ試乗会		

顧客サービスに関する実施状況(平成29年度分)

		本場開催 普通競輪開催時			
		イベント実施状況			
平塚	プリキュアショー	菊地亜美トークショー	女子会	ヒーローショー	女子プロレス
	縁日	初めてケイリンツアー	場内なぞときイベント	SS選手トークショー	OB選手トークショー
	オープスタジオニコ生	ふわふわ遊具フェス			
小田原	ケイリン女子会(年2回)				
伊東温泉	宇宙戦隊キュウレンジャーショー	渡邊雄太選手トークショー	地元新人選手トークショー	プリキュアショー	KJスパッチャ伊東ダンスショー
	ゴー☆ジャス お笑いステージ	地元ガールズ選手トークショー			
静岡	DIY体験コーナー	初心者対応ブース	ストロベビーお笑いライブ	仮面ライダーエグゼイドキャラクターショー	山田裕仁氏トークショー
	オクシズ物産展&野菜直売	太田克樹歌謡ショー	島日出夫歌謡ショー	酒店ブース	オレンチェライブステージ
	マスコットキャラクターグリーティング	フルヤトモヒロライブステージ	ガールズケイリントークショー	『伊藤克信』『黒田直記選手』トークショー	本田晴美トークショー
	アイデンティティお笑いライブ	物産展	静岡記念あっせん選手壮行会&トークショー	キッズバイク体験	健康チェックイベント
豊橋	車券バトル	常葉大学ダンスステージ	ご当地キャラステージ	赤ちよこライブステージ	
	1着インタビュー	優勝選手インタビュー	優勝選手じゃんけん大会	選手トークショー	新人選手紹介
名古屋	清水たま希歌謡ショー	OS☆Uミニライブ	高島レイラ歌謡ショー	選手会によるイベント	長澤彩選手GC優勝報告会
	現役選手によるレース振り返り	新人選手紹介	名古屋記念出場選手壮行会	ふとももカフェ	愛知支部ガールズトークショー
	中日ドラゴンズ藤井淳志選手トークショー				
岐阜	女子プロ野球選手トークショー	全日本プロレス選手トークショー	OB選手トークショー		
大垣	予想会	ベリーダンス			
四日市	アイドルトークショー・初心者教室	ふれあい動物園	わんわん動物園	ガールズレーサートークショー	ファミリー夏祭り(縁日ブース、くわがたプレゼント等)
	キックバイク試乗会	サイクルタイムトライアル	おもしろ自転車試乗会		
松阪	2=9⇒肉キャンペーン	歌謡ショー			
富山	地元選手応援席	地元選手1着マイクパフォーマンス	ガールズバンク内インタビュー	ガールズ優勝選手バンク内インタビュー	地元選手お出迎え
	小嶋敬二選手700勝記念イベント	藍野美穂さんと行く!競輪観戦ツアー	藍野美穂さんと行く!バックヤードツアー	ドリストサマーフェスタ	ファン感謝デー
	FMとやまタイアップガールズ観戦ツアー	カフェ サイクルスター観戦イベント	ドリスト夏祭り		
福井	働く車集合(消防車、救急車、パトカー)	場内スタンプラリー	地元選手会による縁日コーナー	よさこいイベント(中止)	ガールズ選手紹介式
	新人選手紹介式				
京都向日町	プロレスラーと競輪教室	名輪会トークショー	新人選手紹介	プロレス	書道パフォーマンス
奈良	選手トークショー(優勝報告会含む)	地元企業ブース出展			
和歌山					
岸和田	「あかつ」大相撲爆笑ステージ	新人選手紹介	「なかの綾」ライブステージ	仮面ライダービルドショー	ポート・競輪女子選手トークショー
	もちつき大会	「じゅんいちダビットソン」爆笑ライブ	「DREAM48」ものまねライブ		
玉野	岡山歌姫Chiiミニライブ	決勝戦出場選手特別紹介	イメージガール卒業セレモニー		
	ガールズ予選1着勝利者インタビュー	表彰式			

顧客サービスに関する実施状況(平成29年度分)

		本場開催 普通競輪開催時			
		イベント実施状況			
広島	キャッシュバックキャンペーン	新人選手紹介	ライブ中継視聴者プレゼント	将棋教室(10名)	子供向け1着当てゲーム
	YouTube競輪ルール動画配信	竹内翼選手YGP壮行会	キックバイク大会	初心者競輪教室	バックヤードツアー
	バンク内観戦ツアー	コンテナハウスワークショップ			
防府	防府けいりん感謝祭	サイクルフェスタ	33バンク王座決定戦	新人選手紹介	チャレンジゲーム「ストラックアウト」
	防府競輪で一句	競輪コン(街コン)	山内 清美選手 引退セレモニー	桑原 大志選手 GP壮行会	特別企画「三本の矢」(ダーツ)
高松	日本名輪会員によるトークショー	日本名輪会員と記念撮影会	吉田実氏の追悼展示	ガールズケイリントークショー	大道芸人による大道芸
	マジックショー	お笑い芸人のおでこを使ったピアノカ弾き	著名作家実話怪談話	マスコットキャラクターとの写真撮影	優勝選手記念品投げ入れ
	競輪縁日	選手会イベント(キックバイク大会等)			
小松島	地元選手のラストラン	新人選手紹介	決勝戦のバンク内観戦	もちつき大会	リフティング大会
	ポンスターふわふわドーム	ストラックアウト	BMX高木聖雄選手パフォーマンス	なると新喜劇	
松山	伊藤豊明&佐々木昭彦トークショー※伊藤豊明杯				
高知	初心者教室	バスボム手作り体験教室	縁日・屋台コーナー	地元新人選手応援団	絵本ライブ
	えんぴつ持ち方教室	ハーバリウム体験教室	福祉施設チャリティバザー	健康チェックイベント	VR競輪体験
	女性タレントトークショー				
小倉	フリーマーケット	ダーツトーナメント大会	プロレスイベント	キャラクターショー	親子1着当てクイズ大会
	タレントトークショー	キャラクター写真撮影会	地元選手トークショー	地元選手会チャリティオークション	本マグロの解体ショー
	出張マンガ倉庫	舞台裏ツアー	素人足自慢競走	ミッドナイト舞台裏観戦ツアー	競輪セミナー
久留米	歌謡ショー等	くるりんふれあい夏フェスタ(ジャズライブ等)	ベリーダンスショー等	ガールズトークショー等	ホークス杯イベント
武雄	場内予想会	未確定車券抽選会	夜食プレゼント(ナイター)	ノベルティ等プレゼント	
佐世保	新人選手紹介	女子会イベント	解説者&ゲスト予想会	食の振る舞い	
別府	ヤクルト健康教室				
熊本	地元選手トークショー	バスツアー			
	※熊本地震により久留米借上開催をしており、本調査記載の実施はJKAの協力により熊本競輪場で行っている。				

顧客サービスに関する実施状況(平成29年度分)

		本場開催 普通競輪開催時			
		来場者プレゼント			
函 館	来場促進抽選会(事前に配布した抽選券およびLINEクーポン持参者のみの抽選会)				
	クーポン券導入記念キャッシュバックキャンペーン				
青 森	東奥日報グッズ(800)	日清インスタント飯(210)	スポニチ紙(800)	日刊スポーツ紙(800)	サンケイスポーツ紙(800)
	スポーツ報知紙(800)	りんごジュース(300)	豚汁(300)	うどん(300)	そば(300)
	競輪カレンダー(900)	アップルジュース(3500)	りんごパイ(3500)(協力場外)		
いわき平	3連単車券プレゼント(504)	2車単車券プレゼント(72)	しいたけうどんプレゼント(150)	バレンタインチョコプレゼント(300)	いわきイチゴプレゼント(300)
	かに鍋無料サービス				
弥 彦	予想紙プレゼント				
前 橋	予想紙(30)	クオカード(90)	競輪グッズ(90)	杵つき餅(200)	年賀タオル(300)
	優勝者プレゼント	地元1着選手プレゼント			
宇 都 宮	先着入場者へお菓子	先着入場者へグッズ	栃木支部カレンダー		
取 手	場内食事券300円分(350)	鈴木竜士選手サイン入りグッズ	ノンアルコールビールの無償提供	専門誌、取手けいりんオリジナルグッズ	茨城県産品、取手けいりんグッズ
大 宮	先着スピードくじ(600)	先着ドリンクサービス	先着たい焼きサービス		
西 武 園	先着スピードくじ(600)	特別観覧席利用者プレゼント	ロイヤルルーム利用者プレゼント	先着ドリンクサービス	アイスプレゼント
	菓子パンプレゼント				
立 川	ポケットティッシュ(6000)	使い捨てカイロ(1000)	お米1kg(100)	アイスクリーム(600)	ビニール傘
	競輪カレンダー(400)	特観席でスポーツ紙(200)			
京 王 閣	コカ・コーラ先着サービス	日本選手権のぼり旗プレゼント	Kドリ会員特観席プレゼント	競輪祭菓子プレゼント	特観席東京支部カレンダー配布
	正月ミカンプレゼント	Kドリポイント付与者先着サービス	選手会カレンダー配布	正月3賀日お祝い物プレゼント	
松 戸	マッピーコインケース(有料席100)	地産クッキー(600)	ミニタオル(有料席先着1,000)	コカコーラ製品試飲会(500)	Tシャツ(有料席100)
	スポーツ新聞(300)	オリジナルうちわ(500)	マキバオーお守り(333)	地産サブレ(有料席1000)	S船橋優待券(ロイヤルR60)
	競輪カレンダー(2000)	夕刊フジ(有料席300)	スピードくじ(250)		
千 葉	Tシャツ投げ込み	タオル投げ込み	クオカード	地元名産物	幕張花火大会チケット
	最終開催時入場無料				
川 崎	ポップコーン(女子・子供)	競輪カレンダー	KAWASAKIレディ子供向けお菓子	現金掴み取り抽選会	カルッツかわさき未確定車券抽選会
	消防車両消しゴム	選手会神奈川支部カレンダー	KAWASAKIレディバレンタインチョコ	川崎フロンターレ抽選会	川崎大師抽選会
	郡司浩平選手優勝記念カード	ガールズカレンダー	KAWASAKIレディ飴玉	地元選手抽選会	地元ワイン抽選会
	日曜ガラポン抽選会	車券購入券抽選会	外国人用マークカードケース	外国人用マークカード書き方ガイドツール	
平 塚	競輪カレンダー(4000)	ドリンクサービス(1500)	地元品みかんパン(1000)	使い捨てカイロ(200)	
小 田 原	使い捨てカイロ(500)	スポンサー新聞(特観席200)			
伊 東 温 泉	袋菓子(小学生以下50)				
静 岡	エコバック(1000)	手拭い(500)	ハイチュウ(800)	ヤクルト(1000)	バナナ(500)
	まどれーぬ~抹茶(1,000)	おしるこ(500)	ウェットティッシュ(1000)	シャーペン(500)	
豊 橋	手作り最中(300)	ヤクルト製品(200)	紙パックジュース(200)	どら焼き(150)	せんべい(150)

顧客サービスに関する実施状況(平成29年度分)

		本場開催 普通競輪開催時				来場者プレゼント	
名古屋	ひんやり冷感タオル(200)	スポーツ紙(300)(F I)	競輪カレンダー(500)	かっぱえびせん(300)	マドレーヌ(女性限定150)		
岐阜	競輪カレンダー配布(1100)	オリジナルクオカード(20)	岐阜競輪オリジナルグッズ(50)				
大垣	売店利用券等配布	クオカード等抽選会					
四日市	地元名産品スピードくじ	先着和菓子プレゼント	ホットコーヒー	選手会三重支部カレンダー	専門紙プレゼント		
松阪	鈴もなか(200) お菓子	あられ(300)	お年玉くじ付きお菓子	あかねちゃんタオル(100)	手ぬぐい(150)		
富山	ライちゃん饅頭プレゼント 満寿泉プレゼント	鮭のちゃんちゃん焼配付	お菓子プレゼント	未確定車券抽選会	クオカプレゼント		
福井	女性限定スイーツプレゼント	競輪カレンダープレゼント	正月豚汁振る舞い				
京都向日町	車券プレゼント	クオカード	地元和菓子	お汁粉・豚汁			
奈良	履物(200)	袋麺(300)	スポーツ新聞(100)	焼きたてパン(150枚)	ラッキーカード(500)		
和歌山							
岸和田	ラッキーカード(500) 子供おかしプレゼント	アイス(200) ドリンク(200)	コロッケ(200)	もちふるまい	ぜんざいふるまい		
玉野	アイス(100)	全国百貨店共通商品券(1)	天木じゅんクオカード(30)	ガッツ玉ちゃんぬいぐるみ(選手サイン)(30)	ガッツ玉ちゃんタオル(30)		
	スポーツ新聞	旅行券(3)	岡山桃子(抽選3)	岡山選手会カレンダー(30)	ガッツ玉ちゃんぬいぐるみ(30)		
	最終レース3連単車券(504)	スポーツ自転車(1)	クオカード(30)	ガッツ玉ちゃんシャーペン(30)	マリンホテルペア宿泊券(3)		
	おもちゃ王国ペア入場券(50)	おもちゃ王国グッズ(100)					
広島	ラッキー7レース	現金、クオカード(18)	パン・コーヒー(50)	サイクルパーク来場者・お菓子	ガールズサイン入りグッズ(7)		
	3=95151キャンペーン	来場者特典スタンプカード	公共交通機関利用者特典	フードキッチンカー	サイクルパーク来場ポイントサービス		
防府	各種お菓子	防府競輪オリジナル扇子	無料入場券	食券(場内食堂用)	タオル(九州スポーツ提供)		
	ドリップバッグコーヒー	競輪カレンダー	使い捨てカイロ	ガールズケイリン手鏡			
高松	うちわ(250)	瞬間冷却剤(250)	和菓子抽選(100)	ヤクルト65(500)	ボールペン(600)		
	ウェットティッシュ(600)	マジッククロス(600)	紙パック飲料(300)				
小松島	未確定車券プレゼント						
松山	レディースウェルカムプレゼント(先着50名)※ガールズ開催時						
高知	お菓子(100)	スポーツ紙(100)	ラッキーカード配布(60)	バレンタインプレゼント			
小倉	15時開門時限定先着プレゼント	競輪カレンダー					
久留米							
武雄							
佐世保	予想紙プレゼント(100)	CTC会員キャッシュバック					
別府	電投キャッシュバック	スピチャン視聴者プレゼント	場内食堂カレンダー配付	未確定車券抽選会	ガールズカレンダー配付		
	お菓子プレゼント						
熊本	かき氷(200)						

顧客サービスに関する実施状況(平成29年度分)

		本場開催 普通競輪開催時				その他ファンサービス
函 館	CS等毎日視聴者プレゼント	ガールズ優勝者当て抽選会	S級優勝者当て抽選会	コイン落とし		
	表彰式時抽選会(A級・S級優勝選手サイン入りTシャツ他プレゼント)					
青 森	スポーツ報知杯抽選会	田酒カップ抽選会	特席車券引換券抽選会	坂本カップ抽選会	WEDキャンペーン	
	投込みサービス	予想会				
い わ き 平	ロイヤルルーム利用者プレゼント	特別観覧席利用者プレゼント	女性MCIによるXmasプレゼント配布	ネイルケア・ハンドケアサービス	お年玉抽選会	
	未確定車券抽選会	ウェルカムグリーティング	レース展望・予想会	未確定車券パットゲーム	チラシ連動企画抽選会	
	女性MCIによる初心者向け予想会	初心者ガイダンス	親子で1着当てクイズ	バルーンアートワークショップ		
弥 彦	番組視聴者プレゼント	抽選会	予想会			
前 橋	キャッシュバックキャンペーン	視聴者プレゼント	ウイニングラン読者プレゼント	電話・インターネット投票者プレゼント	未確定車券抽選会	
	競輪予想会	バンク内観戦	バックヤード見学	オートレースグランプリバンク内観戦ツアー		
宇 都 宮	ミッドナイト視聴者プレゼント	視聴者向け1着あてクイズ	花見時期レストラン夜間営業			
取 手	予想会	バンク内観戦	工場見学、試飲(キリンビール)	工場見学、試食(明治製菓)	初心者講座	
大 宮	未確定車券抽選会	元有名競輪選手予想会	レースアドバイザー予想会			
西 武 園	未確定車券抽選会	COSカード会員抽選会	元有名競輪選手予想会	レースアドバイザー予想会		
立 川	オリジナルグッズ抽選会					
京 王 閣	恩田繁雄予想会	オーヴァル予想会	競輪初心者教室	おもしろ自転車コーナー	WattバイクチャレンジCUP	
	特観席無料券プレゼント	サンスポ杯ガラボン抽選会	ガールズスタンプラリー	ガラボン抽選会	Kドリ未確定車券抽選会	
	京王閣スタンプラリー	SPEEDキャンペーン	屋外パラソルヒーター設置	3場併売開始		
松 戸	未確定車券抽選会	予想会	夢車券(ビール購入者対象)	夢車券(場内売店500円以上利用)	ガールズケイリンカフェ	
千 葉	未確定車券抽選会	予想会	体験ツアー	バンク内観戦	バンクウォーク	
	電話投票キャッシュバック	周辺自治会入場無料券	優勝者当てクイズ	個人協賛者募集	HP閲覧者企画	
	CS放送視聴者企画					
川 崎	アイドル競輪予想会	KAWASAKIハニーお出迎え	おもちゃ自転車レース「チャリたま」	ワクワク釣り大会	水鉄砲ひろば	
	マスコット「丸ちゃん」お出迎え	ゆかた美人お出迎え	ビールじゃんけんイベント	パターdeゲット	花火コーナー	
	KAWASAKIレディお出迎え	ガールズ選手お出迎え	千本つり大会	シャボン玉ひろば	侍と親子ケイリン観戦ツアー	
	キックターゲット	健康相談会	バンク内観戦	アメ玉掴み取り	ZWIFT隊見解	
	ネットユーザー高額購入者招待サービス	競輪BINGO大会	wattbikeスピードチャレンジ	メインスタンド3F無料開放		
平 塚	視聴者プレゼント(毎開催10~20)	抽選会(毎日)	スタンプカード	キッズルーム新設	表彰式選手プレゼント	
	スタンド内香りによる空気清浄	女性スタッフによる初心者ブース	着ぐるみお出迎え	ラウンドガール	キッチンカー	
	ガールズケイリンお見送り					
小 田 原	スタンプラリー	U-33小田原メンバー	地元コンサルタント早期予想会	ラッキーカード抽選会	未確定車券お楽しみ抽選会	
	レディースデー	電話キャッシュバック	ウイニングラン(選手プレゼント)	A級決勝勝利選手プレゼント	S級決勝勝利選手プレゼント	

顧客サービスに関する実施状況(平成29年度分)

		本場開催 普通競輪開催時			
		その他ファンサービス			
伊東温泉	子どもガラポン抽選会	パターゴルフ抽選会	予想会(伊藤勝也氏)	縁日	未確定車券抽選会
	ミカリンふわふわ	チャリロト協賛未確定抽選会			
静岡	車券引換券(5万円分)	ご当地ミカチュウ	らっき〜か〜ど抽選会	ニコニコ生放送	山田裕仁氏車券バトルステージ
	伊藤克信早朝予想会	ハッピーくじ	電投キャンペーン		
豊橋	未確定車券抽選会	競輪体験ツアー			
名古屋	未確定車券抽選会	グルメカー(味仙)	近隣大学生招待(約60名)	バンク内観戦	Rポイントサービス
	Rポイントカード提示特典(ロイヤル)				
岐阜	豚汁配布	甘酒配布	かき氷配布(選手会)	もちつき(選手会)	特別観覧席無料開放
	レース展望				
大垣	無料バスによる送迎	ガイドンスコーナー			
四日市	未確定車券抽選会	入場料無料キャンペーン	甘酒ふるまいサービス	投票金額お返ししちやいます抽選会	開催後ガールズ選手によるお見送り
	はずれ車券抽選サービス	場内ポイントプレゼント(フォーリンクラブ)			
松阪	未確定車券抽選会	整体無料体験	場内予想会	CS視聴者プレゼント	チャリロトグッズ抽選会
	柳屋奉善 場内出店(試食・販売)	松阪牛すき焼き肉プレゼント	お食事券(3,000円)お年玉くじ	バスツアー(神戸)が当たる応募箱	あかねちゃんハスタオルプレゼント
富山					
福井	ガラガラ抽選会	食堂利用者抽選会	特別観覧室利用者クオカードプレゼント		
京都向日町	予想会	「Fresh!」配信	抽選会		
奈良	予想会	未確定車券抽選会(多種)			
和歌山	予想会(全F I 6回)				
岸和田	予想会	選手会大阪支部ふれあい	ラッキーカード抽選会	カレーハウスcoco壱キッチンカー	グルメイベント
	有料席購入者抽選会				
玉野	未確定車券抽選会	ケータリングカー	ガッツ玉ちゃんお出迎え	ヨーヨー釣り	天木じゅんサイン入り桃のレプリカ
	出前講座	地元選手1着で記念品	金魚すくい		
広島	未確定車券抽選会	地元選手勝利者ウィニングラン	出走表・前夜版 市内設置	出走表・前夜版 ホームページ公開	地元予想紙閲覧サービス
	出走表ダウンロードサービス	ニコニコ生放送	周辺清掃	チャリロトプラザ	元競輪選手による予想会
防府	スピードくじ	当選確率2分の1くじ	ハズレなしスピードくじ	未確定車券抽選会	ラッキーカード抽選会
	トリプルラッキーカード再抽選会	ガラポン抽選会	もちまき	ホープチケット(車券引換券)	元選手によるレース展望
	葉書・メール応募	電投キャッシュバック			
高松	未確定車券抽選会	元競輪選手による予想会	キッチンカー出店(2店)	おもちゃくじ	
小松島	CSプレゼント(トートバッグ10)	CSプレゼント(カレンダー・20)	未確定車券抽選会	Jリーガートークショー	ヤンググランプリ報告会
	井上茂徳氏トークショー	元阪神タイガース投手: 藪恵壹氏トークショー	CTCプレゼント(クオカード30)	CSプレゼント(クオカード3)	

顧客サービスに関する実施状況(平成29年度分)

		本場開催 普通競輪開催時			
		その他ファンサービス			
松山	松山競輪歴代クオカプレゼント※毎開催	予想会※ガールズ開催時	トリプル表彰式※ガールズ開催時		
	所長によるWELCOMEキャンペーン(ラッキーカード配布)※毎開催				
高知	優勝者当てキャンペーン	サイコロゲーム(ゾロ目)	予想会	未確定車券抽選会	前検インタビュー(地元選手)
	前検インタビュー(ガールズ選手)	パターゴルフチャレンジ	現金つかみどりチャレンジ	予想情報提供(gamboos等)	
小倉	野球チケット等抽選会	サッカーチケット等抽選会	家電等抽選会	年末福袋抽選会	美味しい温ったか抽選会
	季節の果物・野菜抽選会	競輪MCによる予想会			
久留米	抽選会	予想会			
武雄	予想会開催	抽選会	先着プレゼント		
佐世保	未確定車券抽選会	情報協会予想会	視聴者プレゼント		
別府					
熊本	未確定車券抽選会				

顧客サービスに関する実施状況(平成29年度分)

		場外発売時 Gグレード発売時			
		イベント実施状況			
函 館	スポーツフェスタ 子供向け、ひな祭りイベント	水遊び広場 子供向け、春休み縁日	バンクフェスタ	子供向け、クリスマスイベント	北海道支部選手トークショー
青 森	プロレス公式戦	もりんCUPランバイク大会	スノーライドin青森	ライドオンバイク	
い わ き 平	バンク内ビアガーデン	縁日	選手会主催ファン感謝デー		
弥 彦	ファン投票×抽選会				
前 橋	競輪ガイダンス				
宇 都 宮	競輪フェスティバル	はずれ車券抽選会			
取 手	バンクウォーク(選手会と連携) 未確定車券抽選会(休日)	バンク試走会(選手会と連携) 特別観覧席抽選会(休日)	自転車乗り方教室(選手会と連携)	アート体験(東京芸大OBと連携)	キックバイク体験
大 宮	フラダンスショー				
西 武 園	ロイヤルルーム無料招待	前検日 初日特選出場選手特別紹介			
立 川	競輪祭時に「競輪感謝祭」	たちかわ競輪de運動会			
京 王 閣	サイクルフリーマーケット(年2回)				
松 戸	千葉支部選手トークショー(2回)				
千 葉	えんにち広場開放	ケータリングカー出店	ビアガーデン開催	夏まつり開催	
川 崎	バンクを見ながらバーベキュー ケイリン女子会	CHERRSEEライブ			
平 塚	女子会フォローアップ	着ぐるみグリーティング			
小 田 原					
伊 東 温 泉					
静 岡	しずチャリカップ(一般参加型レースイベント) バンクフェス	物産展 夏休み子どもプールイベント	Begi-Na!! GIRL's PARTY(成人女性20名) 車券バトル	おもしろ自転車コーナー 初心者競輪教室	縁日コーナー 初心者レクチャー(毎土日祝)
豊 橋	選手トークショー バンク走行体験 キックバイク体験	キッズダンスショー バンクウォーク おばけ屋敷	歌謡ショー 模擬レース	大道芸ショー サイクルスピリッツ	移動販売車 縁日
名 古 屋	長澤彩選手GGP2017壮行会				
岐 阜	バンク内ウォーキング	バンク内ウォーキング			
大 垣					
四 日 市	記念優勝者当てクイズ 太鼓演舞	競輪選手トークショー	キックバイク試乗会	バトルキング	巨大トランポリン
松 阪					
富 山	カフェ サイクルスター観戦イベント おやこ補助輪卒業教室&けいりん観戦会	ドリスタ夏祭り 親子ワークショップ&けいりん観戦会	グランプリ祭	坂上樹大選手400勝達成イベント	ビギナーズインフォメーション
福 井	初心者教室(ナイター開催時)				
京 都 向 日 町					
奈 良	素人ミュージシャン野外ライブ 地元企業ブース出展	健康チェックイベント	夏祭り(イベント多数)	選手トークショー	サイクルTT

顧客サービスに関する実施状況(平成29年度分)

		場外発売時 Gグレード発売時			
		イベント実施状況			
和歌山	ガールズケイリントークショー				
岸和田	フラダンスショー	短渚剛ライブステージ	だんじり囃子演奏ステージ	ジャズダンスショー	
玉野	オールスター競輪ファン投票	YGP壮行会+ジャンケン大会			
広島	補助輪卒業教室	親子DIY教室	プログラミング教室	キックバイク大会	コンテナハウス宝探し
	工作教室	バンク開放走行体験	バイクコントロール教室	自転車スピードチャレンジ	FMちゅーぴー選手ラジオ出演
	デュアルトライアル選手権	ママチャリ耐久レース	夏祭り・縁日	子供向け1着当てゲーム	バンク内撮影会
	ロードチーム・エキシビジョンレース	競輪のお仕事体験	氷のすべり台	水かけ祭り	落語ショー
防府	防府けいりん夏祭り	バンク開放イベント	オールスターファン投票		
高松					
小松島	ヤンググランプリ壮行会				
松山					
高知	サイクルフェスタ	ママヨガwithベビー	オリジナルバッグ作成教室		
小倉	年末恒例餅つき大会				
久留米	サテライト久留米イベント				
武雄	場内予想会				
佐世保	第4日曜フリーマーケット				
別府	婚活イベント	養護施設自転車教室	選手会屋台出店		
熊本					

顧客サービスに関する実施状況(平成29年度分)

	場外発売時 Gグレード発売時				
	来場者プレゼント				
函 館					
青 森	予想専門紙(ナイター)				
い わ き 平					
弥 彦	甘酒配付	新作グッズプレゼント	バレンタインプレゼント	ひなまつりプレゼント	ホワイトデープレゼント
前 橋	クオカード	タオル	トートバッグ		
宇 都 宮	選手会カレンダー配布	本場ファンサービス品配布			
取 手	取手けいりんオリジナルグッズ	クオカード	食事券(50)		
大 宮					
西 武 園					
立 川					
京 王 閣					
松 戸					
千 葉	お菓子釣りゲーム	キャラとジャンケンでクオカード	ロイヤルルーム入場無料		
川 崎	未確定車券ガラポン抽選会 現金掴み取り抽選会	日曜ガラポン抽選会			
平 塚	使い捨てカイロ(200)	ドリンクサービス(1500)	日競選カレンダー(1000)	神奈川支部カレンダー(500)	有料席クオカードプレゼント
小 田 原					
伊 東 温 泉					
静 岡	タオル(1,000)	競輪カレンダー(1,000)	豚汁配布(500)	お菓子(500)	
豊 橋	クオカード抽選カード(200)	競輪選手によるホットドリンク	使い捨てカイロ(200)	競輪カレンダー(200)	愛知支部カレンダー(180)
名 古 屋	全日本選抜G I オリジナルカイロ				
岐 阜					
大 垣					
四 日 市	先着和菓子プレゼント	干支ストラッププレゼント	先着スクラッチくじ	ファミリー向けお菓子プレゼント	新春ラッキーカードプレゼント
松 阪					
富 山	特別観覧席先着プレゼント 特観席クオカ抽選会	お菓子プレゼント 地元専門紙記者予想会	未確定車券抽選会 スペシャル予想紙プレゼント	ガールズカレンダー配付	富山支部カレンダー配付
福 井					
京 都 向 日 町	お菓子	車券プレゼント			
奈 良	お菓子(500)	ラッキーカード(500)			
和 歌 山	先着コロッケプレゼント	先着フランクフルトプレゼント			
岸 和 田	ラッキーカード(500)	子供おかしプレゼント	有料席菓子パンプレゼント		

顧客サービスに関する実施状況(平成29年度分)

		場外発売時 Gグレード発売時			
		来場者プレゼント			
玉野	競輪カレンダー〈600〉 お菓子(200)				
広島	サイクルパーク来場者・お菓子	うちわ(1500)	カイロ(300)	ぜんざい振る舞い(300)	
防府	競輪祭オリジナル煎餅				
高松					
小松島					
松山					
高知	ハロウィンプレゼント(50)	クリスマスプレゼント(100)			
小倉	開門先着プレゼント				
久留米					
武雄					
佐世保	ナイター時簡易予想紙配布				
別府	お菓子プレゼント スクラップブック教室	オープン懸賞クイズ トートバッグ配布	ガラポン抽選会	未確定車券抽選会	クオカード抽選会
熊本					

顧客サービスに関する実施状況(平成29年度分)

		場外発売時 Gグレード発売時				その他ファンサービス	
函 館	ご当地ミカチュウ	未確定車券抽選会	黒ひげ危機一発抽選会	函館競輪実況アナウンサー池田牧人氏レース展望	eスマートポイントが当たる未確定車券応募式抽選会		
	<small>ガールズGP・ヤングGP・KEIRIN GP優勝者当て抽選会</small>	eスマート会員限定抽選会					
青 森	プロレス公式戦	もりんCUPランバイク大会	スノーライドin青森	ライドオンバイク			
い わ き 平	バンク内ビアガーデン	縁日	選手会主催ファン感謝デー				
弥 彦	ファン投票×抽選会						
前 橋	競輪ガイダンス						
宇 都 宮	競輪フェスティバル	はずれ車券抽選会					
取 手	バンクウォーク(選手会と連携)	バンク試走会(選手会と連携)	自転車乗り方教室(選手会と連携)	アート体験(東京芸大OBと連携)	キックバイク体験		
	未確定車券抽選会(休日)	特別観覧席抽選会(休日)					
大 宮	フラダンスショー						
西 武 園	ロイヤルルーム無料招待	前検日 初日特選出場選手特別紹介					
立 川	競輪祭時に「競輪感謝祭」	たちかわ競輪de運動会					
京 王 閣	サイクルフリーマーケット(2回)						
松 戸	千葉支部選手トークショー(2回)						
千 葉	プレミアムフライデー企画	初心者車券購入コーナー	無料バス増便				
川 崎	バンクを見ながらバーベキュー	CHERRSEEライブ					
	ケイリン女子会						
平 塚	女子会フォローアップ	着ぐるみグリーティング					
小 田 原							
伊 東 温 泉							
静 岡	しずチャリカップ(一般参加型レースイベント)	物産展	Begi-Na!! GIRL's PARTY(成人女性20名)	おもしろ自転車コーナー	縁日コーナー		
	バンクフェス	夏休み子どもプールイベント	車券バトル	初心者競輪教室	初心者レクチャー(毎土日祝)		
豊 橋	選手トークショー	キッズダンスショー	歌謡ショー	大道芸ショー	移動販売車		
	バンク走行体験	バンクウォーク	模擬レース	サイクルスピリッツ	縁日		
	キックバイク体験	おばけ屋敷					
名 古 屋	長澤彩選手GGP2017壮行会						
岐 阜	バンク内ウォーキング	バンク内ウォーキング					
大 垣							
四 日 市	記念優勝者当てクイズ	競輪選手トークショー	キックバイク試乗会	バトルキング	巨大トランポリン		
	太鼓演舞						
松 阪							
富 山	カフェ サイクルスター観戦イベント	ドリストタ夏祭り	グランプリ祭	坂上樹大選手400勝達成イベント	ビギナーズインフォメーション		
	おやこ補助輪卒業教室&けいりん観戦会	親子ワークショップ&けいりん観戦会					

顧客サービスに関する実施状況(平成29年度分)

		場外発売時 Gグレード発売時			
		その他ファンサービス			
福井	初心者教室(ナイター開催時)				
京都向日町					
奈良	素人ミュージシャン野外ライブ 地元企業ブース出展	健康チェックイベント	夏祭り(イベント多数)	選手トークショー	サイクルTT
和歌山	ガールズケイリントークショー				
岸和田	フラダンスショー	短渚剛ライブステージ	だんじり囃子演奏ステージ	ジャズダンスショー	
玉野	オールスター競輪ファン投票	YGP壮行会+ジャンケン大会			
広島	補助輪卒業教室	親子DIY教室	プログラミング教室	キックバイク大会	コンテナハウス宝探し
	工作教室	バンク開放走行体験	バイクコントロール教室	自転車スピードチャレンジ	FMちゅーピー選手ラジオ出演
	デュアルトライアル選手権	ママチャリ耐久レース	夏祭り・縁日	子供向け1着当てゲーム	バンク内撮影会
	ロードチーム・エキシビジョンレース	競輪のお仕事体験	氷のすべり台	水かけ祭り	落語ショー
防府	防府けいりん夏祭り	バンク開放イベント	オールスターファン投票		
高松					
小松島					
松山					
高知	サイクルフェスタ	ママヨガwithベビー	オリジナルバッグ作成教室		
小倉	年末恒例餅つき大会				
久留米	抽選会				
武雄	予想会				
佐世保	第4日曜フリーマーケット				
別府	婚活イベント	養護施設自転車教室	選手会屋台出店		
熊本					

顧客サービスに関する実施状況(平成29年度分)

		場外発売時 Fグレード発売時			
		イベント実施状況			
函 館	水遊び広場				
青 森					
い わ き 平					
弥 彦					
前 橋					
宇 都 宮					
取 手	未確定車券抽選会(休日)	特別観覧席抽選会(休日)			
大 宮	競輪選手の自転車教室				
西 武 園	前検日 初日特選特別紹介				
立 川					
京 王 閣					
松 戸					
千 葉	選手とお花見企画	BBQ大会	自転車レース		
川 崎	「イイコトチャレンジ」川崎フロンターレレコラボ	ストライダーレース	ミヤタサイクル大試乗会		
	サイクルフェスタ	バンクタイムアタック	自転車教室(2歳～小学2年)		
平 塚					
小 田 原					
伊 東 温 泉					
静 岡					
豊 橋	選手による餅つき	餅まき、お菓子まき	縁日	中日ドラゴンズ選手トークショー	
名 古 屋					
岐 阜					
大 垣					
四 日 市	キックバイク試乗会				
松 阪					
富 山					
福 井					
京 都 向 日 町					
奈 良	健康チェックイベント				
和 歌 山					
岸 和 田					
玉 野	ガールズ選手トークショー				

顧客サービスに関する実施状況(平成29年度分)

		場外発売時 Fグレード発売時				
		イベント実施状況				
広 島		バイクコントロール教室	親子DIY教室	プログラミング教室	ナイトトラックカップ	バンク開放走行体験
		補助輪卒業教室	サイクルクラブバンク走行会			
防 府						
高 松						
小 松 島						
松 山						
高 知						
小 倉						
久 留 米						
武 雄	場内予想会					
佐 世 保						
別 府						
熊 本						

顧客サービスに関する実施状況(平成29年度分)

		場外発売時 Fグレード発売時		
		来場者プレゼント		
函 館	新春イベント(振る舞い汁・抽選券付き粗品プレゼント)			
青 森	予想専門紙			
い わ き 平				
弥 彦				
前 橋				
宇 都 宮	お菓子配布(正月)	タオル配布(正月)	本場ファンサービス品配布	
取 手	取手けいりんオリジナルグッズ	クオカード	食事券(20)	
大 宮				
西 武 園				
立 川				
京 王 閣				
松 戸				
千 葉	野菜栽培収穫企画	甘酒配付(正月)	チョコレート配付(バレンタイン)	
川 崎	日曜ガラポン抽選会			
平 塚	使い捨てカイロ(200/日)			
小 田 原				
伊 東 温 泉				
静 岡				
豊 橋	金杯(900)	お汁粉(1000)	豚汁(300)	
名 古 屋				
岐 阜				
大 垣				
四 日 市	先着和菓子プレゼント			
松 阪				
富 山				
福 井				
京 都 向 日 町				
奈 良	甘酒(正月)(500)	バレンタインチョコ(130)	クリスマスプレゼント(150)	
和 歌 山				
岸 和 田	ラッキーカード(500)	子供おかしプレゼント	有料席菓子パンプレゼント	
玉 野	競輪カレンダー(100)			
	干支根付(300)			
広 島	公共交通機関利用者特典			

顧客サービスに関する実施状況(平成29年度分)

		場外発売時 Fグレード発売時			
		来場者プレゼント			
防府	福井競輪トートバッグ	干支土鈴(1月1日)			
高松					
小松島					
松山					
高知	正月餅まき				
小倉	開門先着プレゼント				
久留米					
武雄					
佐世保					
別府					
熊本					

顧客サービスに関する実施状況(平成29年度分)

		場外発売時 Fグレード発売時 その他ファンサービス			
函 館	ナイター発売時, コイン落とし	未確定車券抽選会	黒ひげ危機一発抽選会	函館競輪実況アナウンサー池田牧人氏レース展望	
青 森	お年玉抽選会				
い わ き 平					
弥 彦	ひなまつりプレゼント	ホワイトデープレゼント			
前 橋					
宇 都 宮	競輪ナイトフェスティバル	花見時期レストラン夜間営業			
取 手					
大 宮					
西 武 園					
立 川	クオカード抽選会				
京 王 閣	3場併売開始	屋外パラソルヒーター設置			
松 戸					
千 葉					
川 崎	指定席料金雨の日割引 フレグランス発生装置設置	ファミリーテーブル設置 かわさき市民祭り	ベンチシート増設 消防出初式	秋の大運動会	指定席無料券(FI)
平 塚	抽選会	スタンド内香りによる空気清浄	スタンプカード		
小 田 原					
伊 東 温 泉					
静 岡	車券引換券抽選券(1000)				
豊 橋	予想会	健康イベント	未確定車券抽選会		
名 古 屋	Rポイントサービス	Rポイントカード提示特典(ロイヤル)			
岐 阜					
大 垣	無料バスによる送迎	ガイダンスコーナー			
四 日 市	未確定車券抽選会	未確定車券抽選会			
松 阪					
富 山					
福 井	クオカード(特観室利用者)				
京 都 向 日 町					
奈 良	未確定車券抽選会				
和 歌 山					
岸 和 田	ラッキーカード抽選会	有料席購入者抽選会			
玉 野					
広 島	サイクルパーク来場ポイントサービス	マスコットキャラクター場内周遊	出走表前夜版ホームページ公開	フードキッチンカー出店	周辺清掃

顧客サービスに関する実施状況(平成29年度分)

		場外発売時 Fグレード発売時			
		その他ファンサービス			
防府	元選手レース展望				
高松					
小松島					
松山					
高知	予想情報提供(gamboo等)	特別観覧席無料開放			
小倉	ガラポン抽選会				
久留米					
武雄	予想会				
佐世保					
別府					
熊本					

競輪場別チャンネル別 売上・入場者の傾向

平成30年5月14日

公益社団法人 全国競輪施行者協議会

競輪場別チャネル別売上・入場者の傾向

○ 本場

競輪場	本場 1日平均 入場者	本場 1日平均 売上
函館	860	3,409,500
青森	652	5,899,000
いわき平	1,963	17,353,200
弥彦	786	6,307,400
前橋	1,416	10,378,400
宇都宮	1,576	20,997,900
取手	1,919	17,460,500
大宮	1,711	18,745,900
西武園	1,515	18,262,700
立川	2,574	22,871,800
京王閣	2,245	18,851,100
松戸	2,512	18,047,700
千葉	1,030	8,114,900
川崎	2,697	13,815,500
平塚	2,694	36,531,000
小田原	1,658	19,887,500
伊東	794	13,151,100
静岡	3,280	30,165,800
豊橋	633	10,339,500
名古屋	1,937	12,842,300
岐阜	1,304	13,389,200
大垣	880	7,886,200
四日市	428	9,827,700
松阪	906	6,292,900
富山	1,100	12,703,900
福井	653	8,657,500
京都向日町	1,298	11,271,900
奈良	1,125	8,559,600
和歌山	982	9,408,400
岸和田	2,374	17,201,300
玉野	449	6,307,200
広島	873	8,866,100
防府	447	3,801,500
高松	1,072	9,891,800
小松島	413	3,991,300
松山	1,246	10,735,300
高知	1,422	11,671,100
小倉	587	6,220,600
久留米	570	9,361,300
武雄	453	2,990,900
佐世保	1,094	5,491,000
別府	903	8,975,100
平均	1,310	12,308,000

本場売上及び入場者(1日平均)分布

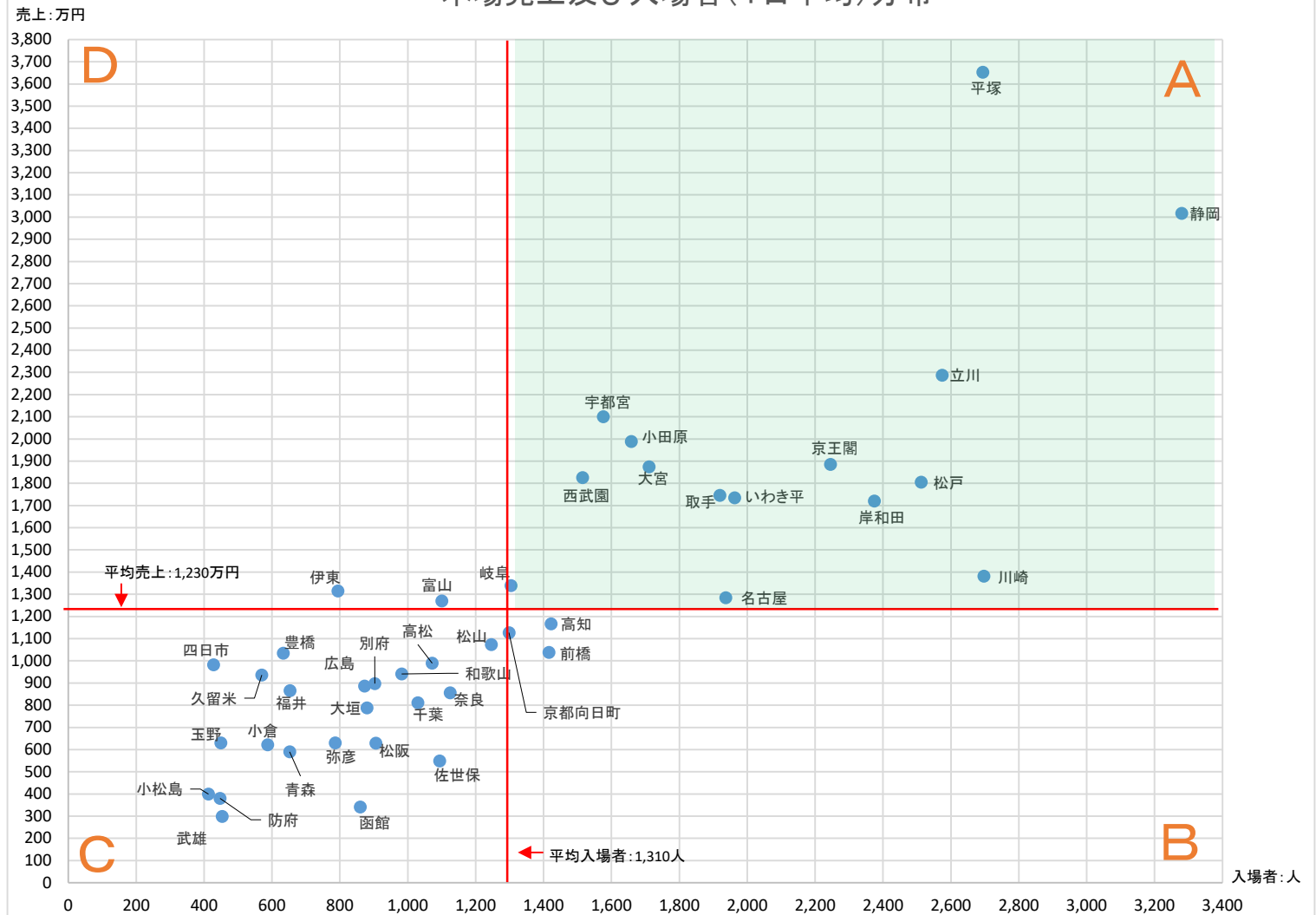

※ Fグレード開催で集計(全プロ、GPシリーズを除く)

※ ミッドナイト競輪の開催日数を含まない

Cグループに属する場合はA・Dグループの売上増加策を、A・Bグループの来場促進策を参考にし、売上、来場者拡大施策を講じることで自場開催の売上・来場者増加の可能性はある。

競輪場別チャネル別売上・入場者の傾向

○ 電話・インターネット投票

競輪場	電投 1日平均 利用者	電投 1日平均 売上
函館	23,194	128,083,700
青森	21,171	117,814,200
いわき平	22,748	125,038,800
弥彦	16,210	86,612,500
前橋	25,086	146,664,200
宇都宮	16,658	81,960,800
取手	12,969	57,727,500
大宮	13,819	63,578,200
西武園	18,440	99,255,100
立川	14,452	68,020,800
京王閣	27,606	154,525,000
松戸	23,465	128,962,600
千葉	12,558	57,926,300
川崎	21,065	115,711,100
平塚	19,640	98,798,900
小田原	11,527	51,991,100
伊東	22,874	121,301,500
静岡	12,947	59,002,300
豊橋	11,730	51,961,500
名古屋	13,872	66,002,500
岐阜	11,052	47,285,800
大垣	17,984	100,435,800
四日市	25,457	142,364,800
松阪	11,649	53,183,500
富山	10,285	46,129,200
福井	11,779	55,962,500
京都向日町	11,402	51,200,200
奈良	18,584	101,363,400
和歌山	10,963	46,452,800
岸和田	16,354	78,321,700
玉野	23,019	136,161,200
広島	12,853	61,644,400
防府	12,317	57,982,600
高松	11,891	55,551,700
小松島	13,222	66,362,900
松山	24,773	137,197,100
高知	17,956	103,580,200
小倉	27,449	169,617,600
久留米	21,067	111,535,500
武雄	18,524	105,885,200
佐世保	23,609	142,977,000
別府	16,006	86,782,200
平均	17,386	91,402,800

電話・インターネット投票売上及び利用者(1日平均)分布

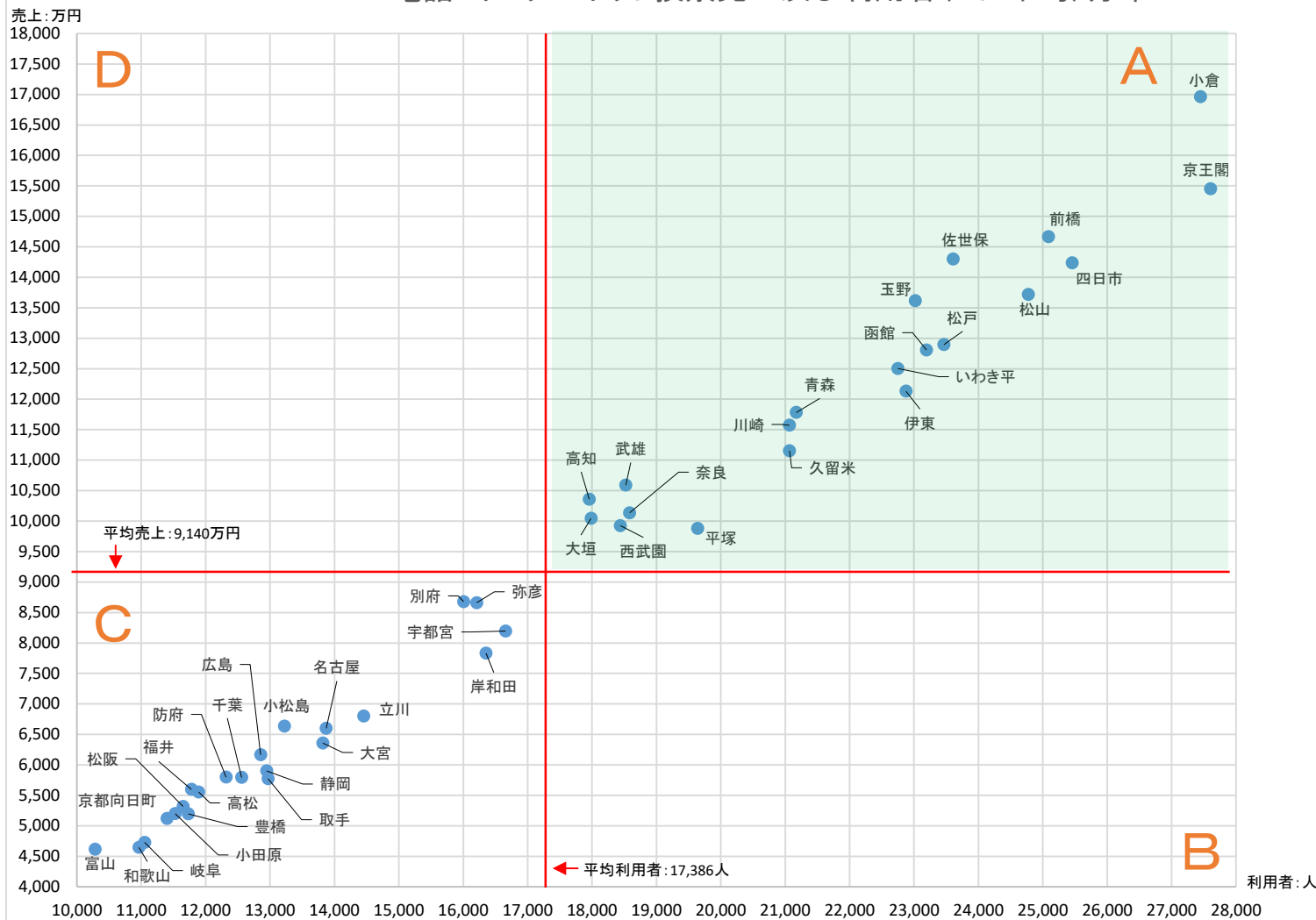

※ Fグレード開催で集計(全プロ、GPシリーズを除く)

Cグループに属する場合はAグループの施策を参考にする等、売上、利用者拡大施策を講じることで売上増加の可能性はある。

競輪場別チャネル別売上・入場者の傾向

○ 場外

競輪場	場外 1日平均 入場者	場外 1日平均 売上
函館	17,249	79,469,900
青森	19,959	85,758,600
いわき平	19,576	97,387,200
弥彦	12,802	63,147,500
前橋	24,309	149,741,300
宇都宮	16,808	89,991,600
取手	14,644	68,994,300
大宮	14,565	68,975,000
西武園	13,856	69,086,700
立川	15,698	83,492,800
京王閣	19,280	103,675,400
松戸	20,650	104,972,600
千葉	12,686	61,366,500
川崎	18,544	80,145,700
平塚	15,192	82,116,900
小松島	13,076	58,733,500
伊東	22,607	138,154,100
静岡	12,990	55,584,800
豊橋	13,065	74,715,400
名古屋	17,543	85,303,000
岐阜	9,101	42,286,700
大垣	16,651	80,547,100
四日市	19,286	84,217,000
松阪	17,252	87,588,300
富山	9,232	40,426,300
福井	12,512	56,571,900
京都向日町	12,063	62,131,500
奈良	15,526	91,656,700
和歌山	11,072	56,606,800
岸和田	20,401	118,168,800
玉野	20,814	95,846,000
広島	10,396	60,115,500
防府	11,755	66,915,300
高松	16,886	96,424,000
小松島	13,725	93,184,300
松山	16,795	81,974,200
高知	14,377	93,241,100
小倉	19,827	107,239,300
久留米	22,552	140,822,700
武雄	15,731	91,240,800
佐世保	14,620	69,675,600
別府	10,564	61,362,300
平均	15,863	82,834,600

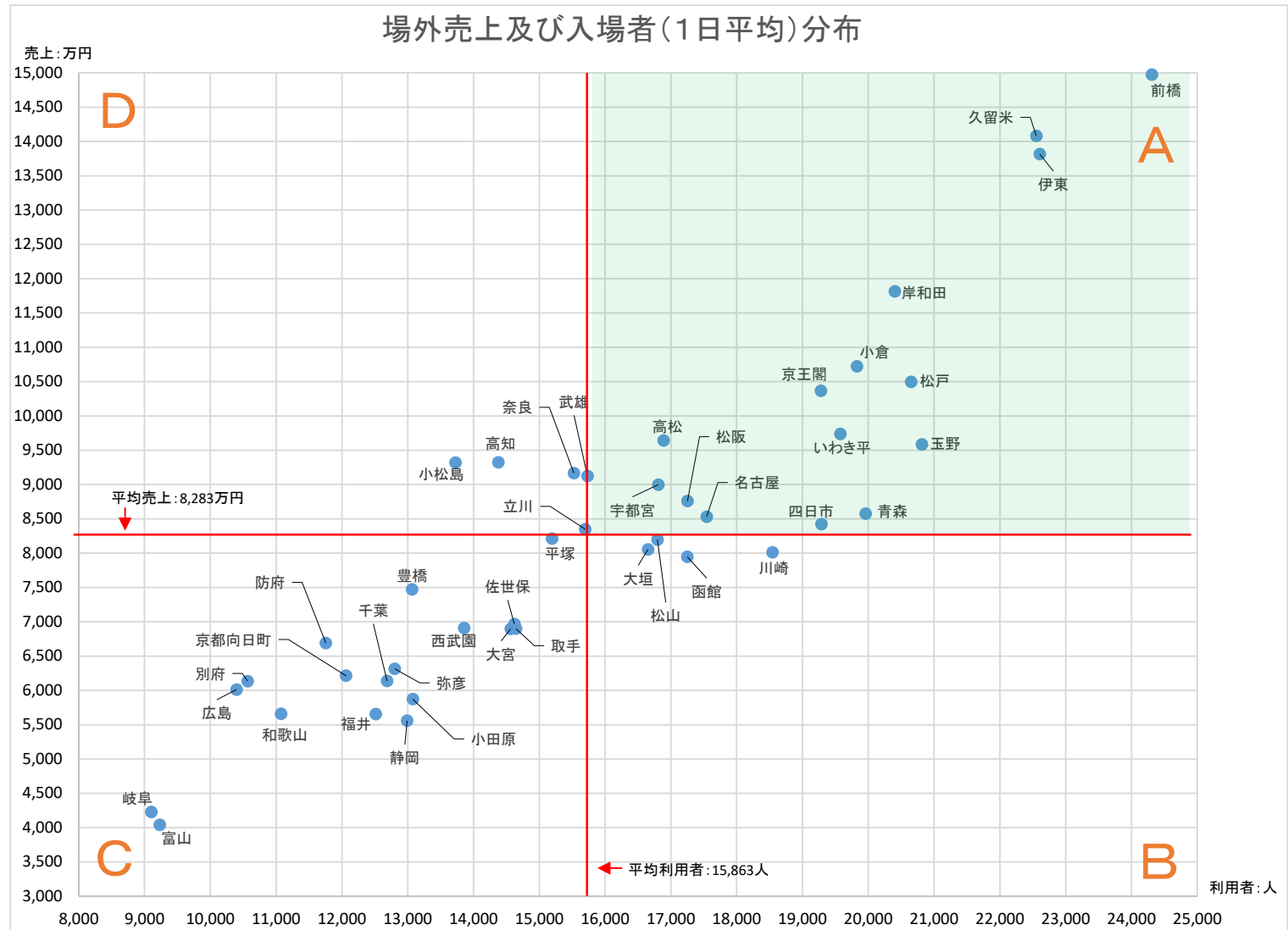

- ※ Fグレード開催で集計(全プロ、GPシリーズを除く)
- ※ 場外売上、入場者: 自場開催において他場(場外車券売場)が自場開催の車券を発売すること。
- ※ ミッドナイト競輪の場外入場者、売上を除く

Cグループに属する場は場外発売の拡大施策を講じることで自場開催の売上増加の可能性はある。

競輪場別チャネル別売上・入場者の傾向

○ 受託場外

競輪場	受託場外 1日平均 入場者	受託場外 1日平均 売上
函館	478	2,018,000
青森	355	1,894,500
いわき平	943	12,717,900
弥彦	407	3,532,400
前橋	973	4,833,600
宇都宮	1,454	16,120,800
取手	1,157	12,928,900
大宮	1,420	12,043,800
西武園	1,344	9,854,000
立川	2,156	17,121,800
京王閣	1,362	10,156,100
松戸	1,578	10,898,300
千葉	661	4,531,200
川崎	1,853	9,922,800
平塚	2,474	21,316,100
小田原	1,141	15,924,300
伊東	542	6,965,600
静岡	2,406	29,775,000
豊橋	1,071	4,923,100
名古屋	1,688	8,941,900
岐阜	1,421	13,030,800
大垣	758	7,441,400
四日市	377	5,726,300
松阪	612	3,347,200
富山	1,187	13,718,900
福井	542	7,746,400
京都向日町	938	8,084,200
奈良	443	3,707,300
和歌山	756	7,597,100
岸和田	1,487	7,812,300
玉野	573	6,313,100
広島	1,011	9,609,300
防府	451	2,550,900
高松	632	7,305,100
小松島	316	3,139,000
松山	755	10,600,000
高知	1,228	8,802,700
小倉	373	3,759,300
久留米	838	7,308,000
武雄	211	1,799,700
佐世保	749	3,364,100
別府	344	6,199,600
平均	987	8,699,600

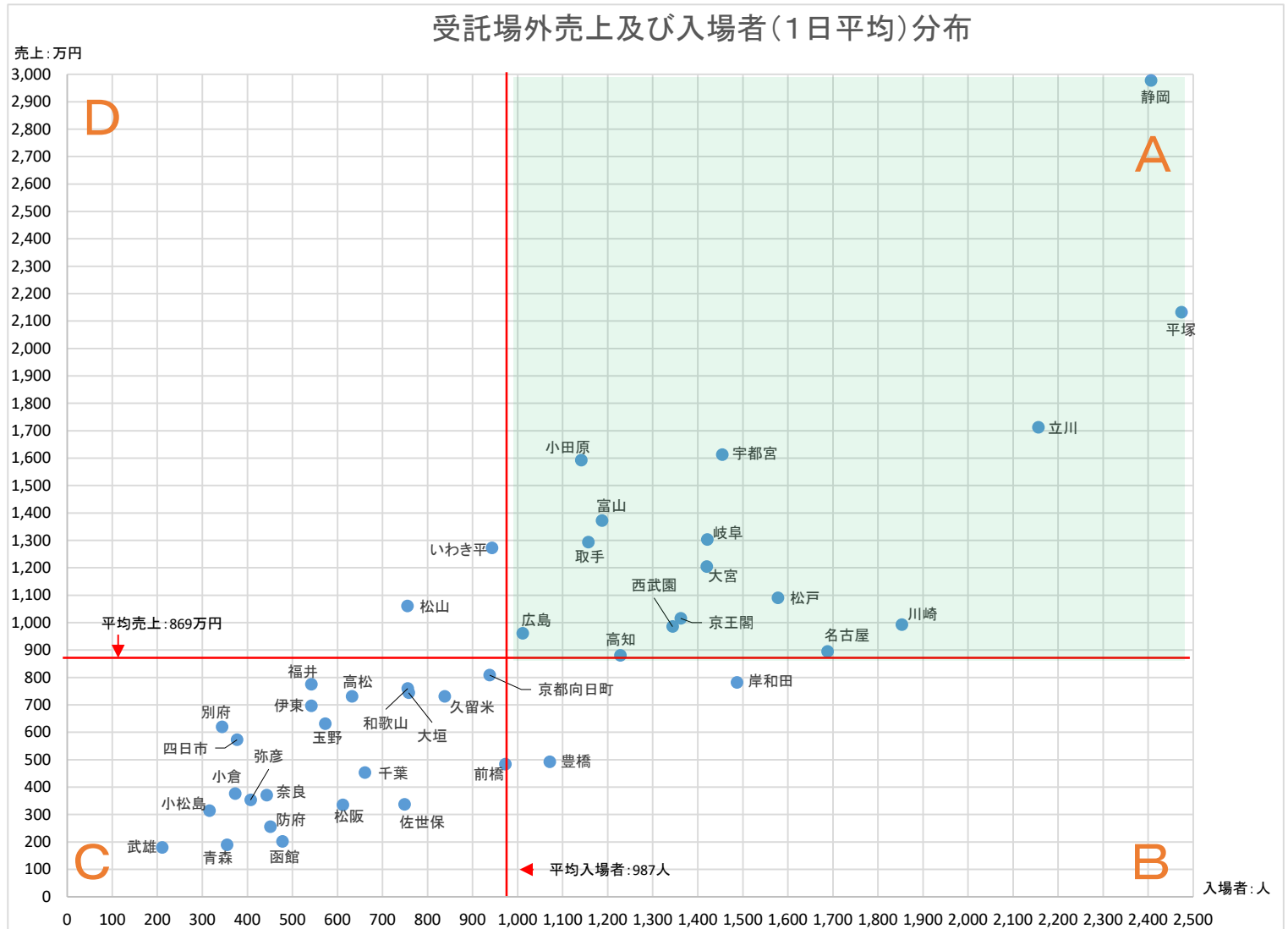

※ Fグレード開催で集計(全プロ、GPシリーズを除く)
 ※ 受託場外: 自場において他場開催の車券発売を行うこと。

Cグループに属する場はA・Dグループの売上増加策を、A・Bグループの来場促進策を参考にする等、売上、来場者拡大施策を講じることで場外開催時における収益増加の可能性はある。