

生産・出荷・在庫指数確報

Indices of Industrial Production (Revised Report)

(付 稼働率指数及び生産能力指数)

(Indices of Operating Ratio & Production Capacity)

平成23年8月分

August, 2011

平成23年10月17日

October 17, 2011

経済産業省大臣官房調査統計グループ

Research and Statistics Department

Minister's Secretariat

Ministry of Economy, Trade and Industry

利用上の注意

1. 鉱工業指数は、統計法第二条第四項第三号の規定により指定された基幹統計です。
2. 本書は以下の指数等を公表するものです。
 - (1) 鉱工業生産・出荷・在庫指数確報
 - (2) 製造工業稼働率指数及び生産能力指数
3. 平成23年2月分確報公表(平成23年4月15日公表)において、平成22年1月分以降の数値について年間補正を行いました。
4. 新日本標準産業分類(第12回改定)に対応し、変更のあった以下の業種について参考分類として掲載しています。

業種分類	参考分類	変更内容
一般機械工業	はん用機械工業(新産業分類) 生産用機械工業(新産業分類) 業務用機械工業(新産業分類)	一般機械工業から分割 精密機械工業より一部繰り入れ
精密機械工業	—	業務用機械工業、その他工業へ分割
窯業・土石製品工業	窯業・土石製品工業(新産業分類)	繊維工業へ一部分割
繊維工業	繊維工業(新産業分類)	窯業・土石製品工業より一部繰り入れ
その他工業	その他工業(新産業分類)	精密機械工業より一部繰り入れ

5. 季節調整方法については、センサス局法の X-12-ARIMA により季節調整を行っています。使用している X-12-ARIMA のスペックファイル等については、「鉱工業指数における X-12-ARIMA のスペックファイル等について」(39頁)を参照してください。
6. 平成23年2月分以下の品目については、調査廃止に伴い推計値により指数を作成しています。
「水産缶・瓶詰、加工海苔、魚肉ハム・ソーセージ、水産佃煮、鯉・削り節、野菜缶・瓶詰、果実缶・瓶詰、調理缶・レトルトパウチ、冷凍調理食品」
7. 本書に記載された数値を他に転載するときは、「経済産業省：鉱工業指数」による旨を必ず明記してください。
8. 本書の内容についてのお問い合わせ：経済産業省大臣官房調査統計グループ経済解析室 東京都千代田区霞が関一丁目3番1号(〒100-8902)
Tel:03-3501-1644(ダイヤルイン) FAX:03-3501-7775
9. 統計情報アクセス用URLは、<http://www.meti.go.jp/statistics/index.html>

REMARKS

1. Indices of Industrial Production are the fundamental statistics designated under Article 2, paragraph (4), item (iii) of the Statistics Act.
2. This monthly survey contains the following data.
 - (1) Indices of Industrial Production, Producer's Shipments, Producer's Inventories and Inventory Ratio (Revised Report)
 - (2) Indices of Operating Ratio and Production Capacity
3. Annual data revision was implemented for the data for January 2010 and thereafter in the revised report for February 2011, which was published on April 15, 2011.
4. Industries that corresponded to the Japan Standard of Industry Classification (Rev.12) are reported as follows.

Classification by Industry (2005 base year)	Japan Standard of Industry Classification (Rev. 12)	Points changed from Japan Standard of Industry Classification (Rev. 11)
General machinery	General purpose machinery Production machinery Business oriented machinery	General machinery was divided into these three groups. Part of Precision instruments was transferred to Business oriented machinery.
Precision instruments	—	Precision instruments was divided into Business oriented machinery and Other manufacturing.
Ceramics, stone and clay products	Ceramics, stone and clay products	Part of Ceramics, stone and clay products was transferred to Textiles.
Textiles	Textiles	Part of Ceramics, stone and clay products was transferred to Textiles.
Other manufacturing	Other manufacturing	Part of Precision instruments was transferred to Other manufacturing.

5. As for the Indices of Industrial Production, the Census Bureau's X-12-ARIMA method is adopted as the seasonal effect adjustment. Please refer to 'The Spec files, etc. adopted in the seasonal adjustment of the Indices of Industrial Production using the X-12-ARIMA method' for details.
6. The following items are estimated from February 2011, due to the discontinued survey.
'Canned seafood and seaweed, Processed lavers, Fish ham and sausage, "Tsukudani" preserved seafood boiled in soy sauce, Shaving of dried bonito, Vegetables cans and jars, Fruits cans and jars, Canned food and retort pouch, and Precooked frozen foods.'
7. 'METI': Indices of Industrial Production "should be indicated as the reference source.
8. Please contact the following for additional information.
Economic Analysis Office, Research and Statistics Department, Minister's Secretariat, Ministry of Economy, Trade and Industry
1-3-1, Kasumigaseki, Chiyoda-ku, Tokyo 100-8902, Japan Tel:81-3-3501-1644 Fax:81-3-3501-7775
9. The URL is <http://www.meti.go.jp/english/statistics/index.html>

目次 CONTENTS

平成23年8月の鉱工業生産動向(確報) Changes in Industrial Production for August, 2011 (Revised Report)	1
指数表 Tables of Indices	
時系列表 Historical Data	6
業種別生産・出荷・在庫・在庫率指数 Indices of Industrial Production, Producer's Shipments, Producer's Inventories and Inventory Ratio (Classification by Industry)	30
財分類別生産・出荷・在庫・在庫率指数 Indices of Industrial Production, Producer's Shipments, Producer's Inventories and Inventory Ratio (Classification by Use of Goods) ..	34
平成23年8月の稼働率指数・生産能力指数 Indices of Operating Ratio and Production Capacity for August, 2011	36
鉱工業指数における X-12-ARIMA のスペックファイル等について	39
The spec files, etc. adopted in the seasonal adjustment of the Indices of Industrial Production using the X-12-ARIMA method	
ウェイト表 Tables of weights	40

今後の公表予定 Date of release from now on

公表時間 Time of Release	平成23年9月分 September 2011	平成23年10月分 October 2011	平成23年11月分 November 2011	平成23年12月分 December 2011
速報(8:50 a.m.) Preliminary Report	平成23年10月28日 October 28, 2011	平成23年11月30日 November 30, 2011	平成23年12月28日 December 28, 2011	平成24年1月31日 January 31, 2012
確報(1:30 p.m.) Revised Report	平成23年11月14日 November 14, 2011	平成23年12月14日 December 14, 2011	平成24年1月18日 January 18, 2012	平成24年2月14日 February 14, 2012

平成23年8月の鉱工業生産動向(確報)
Indices of Industrial Production for August, 2011 (Revised Report)

平成17年=100.0
Index, 2005=100.0

項目	季節調整済指数 Seasonal Adjustment Index		原指数 Original Index		
		Percent Change		Percent Change	
		前月比(%) From Previous Month	(速報時における前月比(%))	前月比(%) From Previous Month	前年同月比(%) From Previous Year
生産 Production	93.6	0.6 (0.8)	90.5	▲ 5.1	0.4
出荷 Shipments	94.6	0.2 (0.3)	90.9	▲ 5.5	0.2
在庫 Inventory	102.8	2.1 (2.1)	103.6	2.7	5.8
在庫率 Inventory Ratio	114.8	▲ 1.4 (▲ 1.5)	118.9	5.9	6.3

注: ▲は低下を示す

Note: ▲ indicates a negative figure.

概況

- 生産は、前月比0.6%の上昇であった。
業種別にみると、輸送機械工業、鉄鋼業、一般機械工業等が上昇し、情報通信機械工業、食料品・たばこ工業、精密機械工業等が低下した。
出荷は、前月比0.2%の上昇であった。
業種別にみると、輸送機械工業、電子部品・デバイス工業、石油・石炭製品工業等が上昇し、情報通信機械工業、食料品・たばこ工業、電気機械工業等が低下した。
在庫は、前月比2.1%の上昇であった。
業種別にみると、情報通信機械工業、電気機械工業、輸送機械工業等が上昇し、パルプ・紙・紙加工品工業、鉄鋼業、石油・石炭製品工業等が低下した。
- 確報を速報と比べると、生産、出荷は下方修正、在庫は変わらず、在庫率は上方修正であった。生産の下方修正は、リキュール、コーヒー・茶系飲料等による。
- 製造工業稼働率指数は、89.0で前月比2.4%の上昇であった。
製造工業生産能力指数は、108.6で前月比0.0%の横ばいであった。

鉬工業生産・出荷・在庫・在庫率指数の推移

(平成17年基準・季節調整済指数)
(2005 average=100・Seasonal Adjustment Index)

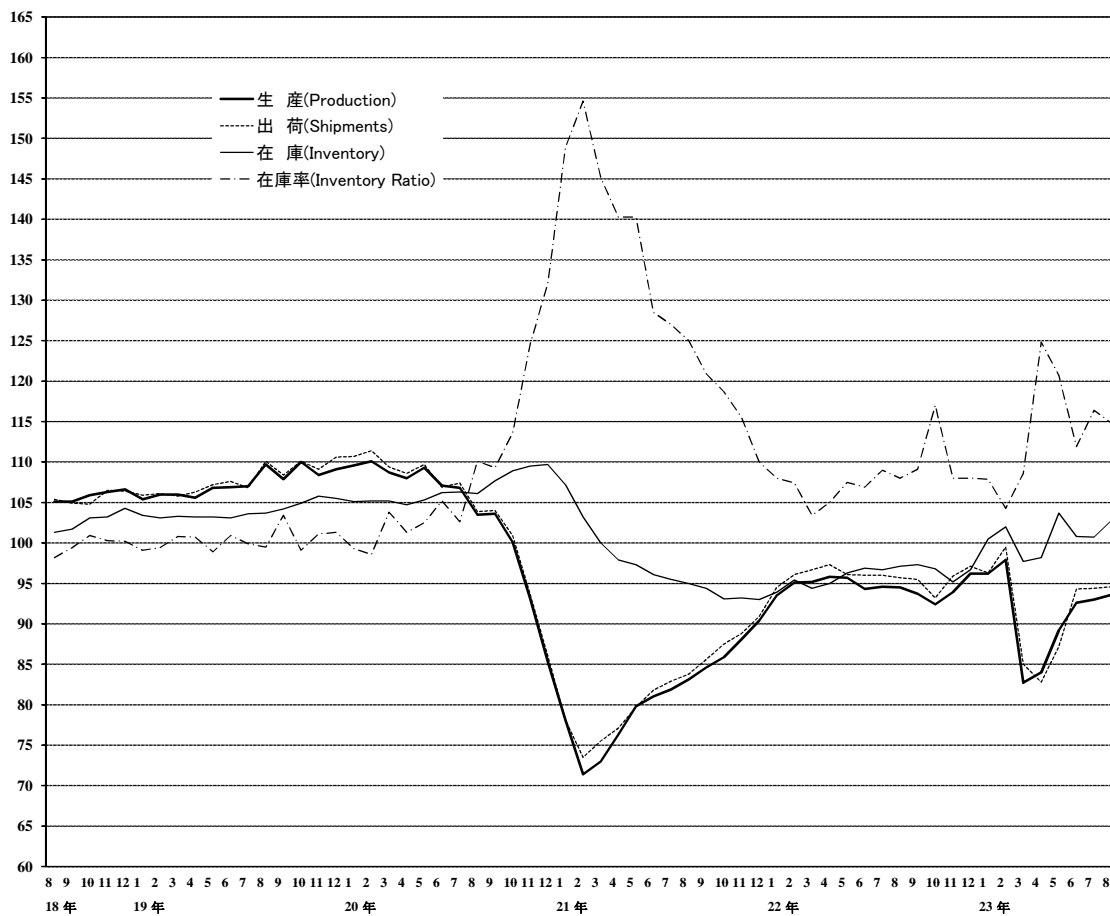

上記グラフのうち、
平成18年8月分～20年10月分までの拡大図

(平成17年基準・季節調整済指数)
(2005 average=100・Seasonal Adjustment Index)

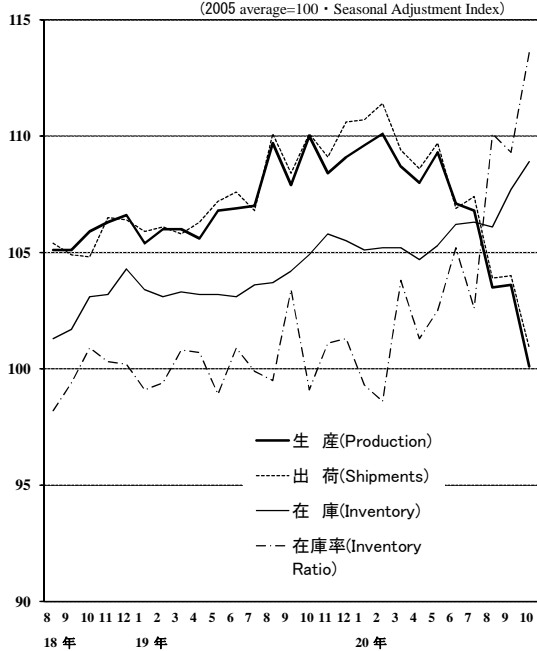

《 生 産 》

上昇した業種

業 種	寄 与 し た 主 な 品 目
輸送機械工業 前 月 比 6.7 %増 前 年 同 月 比 3.5 %増	普通乗用車、駆動伝導・操縦装置部品、機関部品等
鉄鋼業 前 月 比 2.4 %増 前 年 同 月 比 0.3 %増	特殊鋼熱間圧延鋼材、特殊鋼冷間仕上鋼材、H形鋼等
一般機械工業 前 月 比 0.4 1.0 %増 前 年 同 月 比 12.6 %増	フラットパネル・ディスプレイ製造装置、機械プレス、混合機・かくはん機・粉碎機等
電子部品・デバイス工業 前 月 比 1.2 %増 前 年 同 月 比 ▲ 9.6 %減	コネクタ、固定コンデンサ、アクティブ型液晶素子(大型)等
化学工業 前 月 比 0.6 %増 前 年 同 月 比 ▲ 1.0 %減	医薬品、合成ゴム、洗顔クリーム類等
電気機械工業 前 月 比 0.8 %増 前 年 同 月 比 4.7 %増	セパレート形エアコン、太陽電池モジュール、小形電動機等
非鉄金属工業 前 月 比 2.5 %増 前 年 同 月 比 0.0 %	アルミニウムダイカスト、電気銅、アルミニウム鋳物等
パルプ・紙・紙加工品工業 前 月 比 1.8 %増 前 年 同 月 比 ▲ 4.0 %減	印刷用紙(塗工)等
窯業・土石製品工業 前 月 比 1.1 %増 前 年 同 月 比 ▲ 0.5 %減	安全ガラス、遠心力鉄筋コンクリートパイプ、板ガラス等
繊維工業 前 月 比 1.8 %増 前 年 同 月 比 2.4 %増	ニット製外衣等
金属製品工業 前 月 比 0.2 %増 前 年 同 月 比 ▲ 0.3 %減	橋りょう、鉄骨、粉末や金製機械材料等

低下した業種

情報通信機械工業 前 月 比 ▲ 10.6 %減 前 年 同 月 比 ▲ 12.5 %減	液晶テレビ、外部記憶装置、はん用コンピュータ等
食料品・たばこ工業 前 月 比 ▲ 3.3 %減 前 年 同 月 比 ▲ 2.3 %減	リキュール、ビール、発泡酒等
精密機械工業 前 月 比 ▲ 2.2 %減 前 年 同 月 比 18.5 %増	分析機器等
その他工業 前 月 比 ▲ 0.3 %減 前 年 同 月 比 0.2 %増	自動車用タイヤ等
石油・石炭製品工業 前 月 比 ▲ 0.5 %減 前 年 同 月 比 ▲ 4.0 %減	ガソリン等

その他の業種

プラスチック製品工業 前 月 比 0.0 % 前 年 同 月 比 ▲ 1.4 %減	プラスチック製機械器具部品、プラスチック製建材等が増加 プラスチック製容器(中空成形)、プラスチック製フィルム・シート等が減少
---	--

《 出 荷 》

上昇した業種

業 種	寄 与 し た 主 な 品 目
輸送機械工業 前 月 比 10.1 %増 前年同月比 3.5 %増	普通乗用車、鋼船、駆動伝導・操縦装置部品等
電子部品・デバイス工業 前 月 比 2.0 %増 前年同月比 ▲ 8.0 %減	コネクタ、モス型半導体集積回路(ロジック)、モス型半導体集積回路(マイコン)等
石油・石炭製品工業 前 月 比 3.0 %増 前年同月比 ▲ 2.8 %減	ナフサ、灯油、A重油等
金属製品工業 前 月 比 2.3 %増 前年同月比 0.5 %増	石油ストーブ、橋りょう、ビル用アルミニウムサッシ等
非鉄金属工業 前 月 比 3.6 %増 前年同月比 0.4 %増	アルミニウムダイカスト、輸送機器用絶縁電線、電気金等
パルプ・紙・紙加工品工業 前 月 比 3.8 %増 前年同月比 0.0 %	印刷用紙(塗工)、衛生用紙等
化学工業 前 月 比 0.5 %増 前年同月比 ▲ 2.7 %減	医薬品、パラキシレン、エチレン等
プラスチック製品工業 前 月 比 1.3 %増 前年同月比 ▲ 1.7 %減	プラスチック製機械器具部品等
繊維工業 前 月 比 1.7 %増 前年同月比 ▲ 1.7 %減	合成繊維(短繊維)等
窯業・土石製品工業 前 月 比 1.0 %増 前年同月比 0.5 %増	板ガラス等

低下した業種

情報通信機械工業 前 月 比 ▲ 22.8 %減 前年同月比 ▲ 5.7 %減	液晶テレビ、DVD-ビデオ、外部記憶装置等
食料品・たばこ工業 前 月 比 ▲ 6.4 %減 前年同月比 ▲ 1.0 %減	リキュール、ビール、コーヒー・茶系飲料等
電気機械工業 前 月 比 ▲ 2.2 %減 前年同月比 ▲ 1.5 %減	半導体・IC測定器、リチウムイオン蓄電池、電気冷蔵庫等
精密機械工業 前 月 比 ▲ 6.4 %減 前年同月比 10.0 %増	カメラ用交換レンズ、分析機器等
一般機械工業 前 月 比 ▲ 0.3 %減 前年同月比 13.5 %増	一般用蒸気タービン、数値制御ロボット、蒸気タービン部品等
その他工業 前 月 比 ▲ 0.8 %減 前年同月比 1.5 %増	自動車用タイヤ、ゴムベルト等
鉄鋼業 前 月 比 ▲ 0.4 %減 前年同月比 ▲ 1.9 %減	鋼半製品、普通鋼鋼帯、普通鋼熱間鋼管等

《 在 庫 》

上昇した業種

業 種	寄 与 し た 主 な 品 目
情報通信機械工業 前 月 比 27.7 %増 前年同月比 ▲ 28.1 %減	液晶テレビ、デスクトップ型パソコン、ノート型パソコン等
電気機械工業 前 月 比 13.4 %増 前年同月比 48.8 %増	セパレート形エアコン、太陽電池モジュール、電気冷蔵庫等
輸送機械工業 前 月 比 11.4 %増 前年同月比 6.4 %増	普通乗用車、小型乗用車、大型バス等
一般機械工業 前 月 比 6.4 %増 前年同月比 10.8 %増	建設用クレーン、数値制御旋盤、マシニングセンタ等
金属製品工業 前 月 比 2.3 %増 前年同月比 12.2 %増	ガス風呂がま、食缶、ガスこんろ等
食料品・たばこ工業 前 月 比 1.3 %増 前年同月比 ▲ 38.7 %減	コーヒー・茶系飲料、精製糖、ビール等
化学工業 前 月 比 0.2 %増 前年同月比 10.3 %増	合成ゴム、ポリエチレン、ふっ素樹脂等
プラスチック製品工業 前 月 比 0.5 %増 前年同月比 6.8 %増	プラスチック製フィルム・シート、プラスチック製日用品・雑貨等
精密機械工業 前 月 比 1.3 %増 前年同月比 19.3 %増	分析機器、カメラ用交換レンズ、精密測定機等
繊維工業 前 月 比 0.4 %増 前年同月比 ▲ 1.3 %減	織物製外衣等

低下した業種

パルプ・紙・紙加工品工業 前 月 比 ▲ 3.6 %減 前年同月比 ▲ 8.1 %減	印刷用紙(非塗工類)、新聞巻取紙、段ボール原紙等
鉄鋼業 前 月 比 ▲ 0.8 %減 前年同月比 12.2 %増	鋼半製品、亜鉛めっき鋼板、小形棒鋼等
石油・石炭製品工業 前 月 比 ▲ 1.9 %減 前年同月比 ▲ 4.0 %減	灯油、ガソリン、液化石油ガス等
電子部品・デバイス工業 前 月 比 ▲ 0.5 %減 前年同月比 25.5 %増	モス型半導体集積回路(メモリ)、アクティブ型液晶素子(大型)、アクティブ型液晶素子(中・小型)等
窯業・土石製品工業 前 月 比 ▲ 0.6 %減 前年同月比 7.4 %増	板ガラス、触媒担体・セラミックフィルタ、ガラス短繊維製品等
非鉄金属工業 前 月 比 ▲ 1.1 %減 前年同月比 16.9 %増	電気金、伸銅製品、電気銅等
その他工業 前 月 比 ▲ 0.1 %減 前年同月比 ▲ 1.5 %減	自動車用タイヤ等

〈 1. 鉱工業 ; Mining and manufacturing 〉

平成17年 = 100
index_2005= 100

	生産 Production				生産者出荷 Shipments				
	季節調整済指数 Seasonal Adjustment Index		原指数 Original Index		季節調整済指数 Seasonal Adjustment Index		原指数 Original Index		
	前月(期)比 %Change From Previous Month(Quarter)		前年 (同月期)比 %Change From Previous Year		前月(期)比 %Change From Previous Month(Quarter)		前年 (同月期)比 %Change From Previous Year		
平成 20 年			103.8	▲ 3.4			104.3	▲ 3.2	C.Y. 2008
21 年			81.1	▲ 21.9			82.1	▲ 21.3	2009
22 年			94.4	16.4			95.8	16.7	2010
平成 20 年度			94.4	▲ 12.7			95.0	▲ 12.6	F.Y. 2008
21 年度			86.1	▲ 8.8			87.1	▲ 8.3	2009
22 年度			93.8	8.9			95.2	9.3	2010
平成22 年 II 期	95.3	0.7	92.4	21.3	96.5	0.7	92.5	21.7	Q2 2010
III 期	94.3	▲ 1.0	96.8	14.0	95.7	▲ 0.8	98.4	14.4	Q3
IV 期	94.2	▲ 0.1	97.1	5.9	95.4	▲ 0.3	98.3	6.4	Q4
平成23 年 I 期	92.3	▲ 2.0	89.1	▲ 2.5	93.6	▲ 1.9	91.5	▲ 2.6	Q1 2011
II 期	88.6	▲ 4.0	86.1	▲ 6.8	88.1	▲ 5.9	84.7	▲ 8.4	Q2
平成22 年 6 月	94.3	▲ 1.5	98.2	16.6	96.0	▲ 0.1	99.6	17.6	Jun. 2010
7 月	94.6	0.3	98.4	14.6	96.0	0.0	99.2	14.7	Jul.
8 月	94.5	▲ 0.1	90.1	15.5	95.7	▲ 0.3	90.7	15.8	Aug.
9 月	93.7	▲ 0.8	101.8	12.1	95.5	▲ 0.2	105.3	12.9	Sep.
10 月	92.4	▲ 1.4	95.2	5.0	93.2	▲ 2.4	94.8	4.4	Oct.
11 月	93.9	1.6	98.1	7.0	95.9	2.9	99.2	8.7	Nov.
12 月	96.2	2.4	98.1	5.9	97.1	1.3	100.8	5.9	Dec.
平成23 年 1 月	96.2	0.0	86.8	4.6	96.3	▲ 0.8	86.2	3.2	Jan. 2011
2 月	97.9	1.8	91.8	2.9	99.5	3.3	93.3	3.6	Feb.
3 月	82.7	▲ 15.5	88.7	▲ 13.1	85.0	▲ 14.6	95.0	▲ 12.1	Mar.
4 月	84.0	1.6	78.9	▲ 13.6	82.8	▲ 2.6	76.8	▲ 16.1	Apr.
5 月	89.2	6.2	82.8	▲ 5.5	87.2	5.3	79.6	▲ 8.0	May
6 月	92.6	3.8	96.5	▲ 1.7	94.3	8.1	97.8	▲ 1.8	Jun.
7 月	93.0	0.4	95.4	▲ 3.0	94.4	0.1	96.2	▲ 3.0	Jul.
8 月	93.6	0.6	90.5	0.4	94.6	0.2	90.9	0.2	Aug.

	生産者在庫 Inventory				生産者在庫率 Inventory Ratio				
	季節調整済指数 Seasonal Adjustment Index		原指数 Original Index		季節調整済指数 Seasonal Adjustment Index		原指数 Original Index		
	前月(期)比 %Change From Previous Month(Quarter)		前年 (同月期)比 %Change From Previous Year		前月(期)比 %Change From Previous Month(Quarter)		前年 (同月期)比 %Change From Previous Year		
平成 20 年			109.0	4.8			108.6	8.3	C.Y. 2008
21 年			93.1	▲ 14.6			131.6	21.2	2009
22 年			96.6	3.8			108.1	▲ 17.9	2010
平成 20 年度			95.3	▲ 5.2			121.9	21.2	F.Y. 2008
21 年度			89.5	▲ 6.1			120.4	▲ 1.2	2009
22 年度			92.6	3.5			108.2	▲ 10.1	2010
平成22 年 II 期	96.9	2.6	96.3	1.2	106.5	0.2	107.8	▲ 22.1	Q2 2010
III 期	97.3	0.4	95.3	3.5	108.7	2.1	105.1	▲ 12.9	Q3
IV 期	96.7	▲ 0.6	96.6	3.8	111.0	2.1	109.3	▲ 2.8	Q4
平成23 年 I 期	97.7	1.0	92.6	3.5	106.9	▲ 3.7	110.5	0.4	Q1 2011
II 期	100.8	3.2	100.2	4.0	119.1	11.4	120.7	12.0	Q2
平成22 年 6 月	96.9	0.6	96.3	1.2	106.9	▲ 0.6	104.6	▲ 17.1	Jun. 2010
7 月	96.7	▲ 0.2	96.9	1.3	109.0	2.0	105.2	▲ 14.5	Jul.
8 月	97.1	0.4	97.9	2.5	108.0	▲ 0.9	111.9	▲ 13.9	Aug.
9 月	97.3	0.2	95.3	3.5	109.1	1.0	98.1	▲ 10.0	Sep.
10 月	96.8	▲ 0.5	98.1	3.9	117.0	7.2	114.4	▲ 0.7	Oct.
11 月	95.2	▲ 1.7	98.9	2.0	108.0	▲ 7.7	107.9	▲ 6.3	Nov.
12 月	96.7	1.6	96.6	3.8	108.0	0.0	105.5	▲ 1.6	Dec.
平成23 年 1 月	100.5	3.9	103.9	7.0	107.9	▲ 0.1	122.9	▲ 0.1	Jan. 2011
2 月	102.0	1.5	105.5	6.9	104.3	▲ 3.3	113.1	▲ 2.8	Feb.
3 月	97.7	▲ 4.2	92.6	3.5	108.6	4.1	95.6	5.1	Mar.
4 月	98.2	0.5	94.2	3.3	124.8	14.9	123.9	18.9	Apr.
5 月	103.7	5.6	102.6	7.7	120.7	▲ 3.3	128.7	12.2	May
6 月	100.8	▲ 2.8	100.2	4.0	111.9	▲ 7.3	109.5	4.7	Jun.
7 月	100.7	▲ 0.1	100.9	4.1	116.4	4.0	112.3	6.7	Jul.
8 月	102.8	2.1	103.6	5.8	114.8	▲ 1.4	118.9	6.3	Aug.

(注) 生産者製品在庫の年、年度及び四半期の数値は期末値である。
各比率は、伸び率(%)である。以下、29頁まで同様。

〈 2. 鉄鋼業 ; Iron and steel 〉

平成17年 = 100
index_2005= 100

	生産 Production				生産者出荷 Shipments				
	季節調整済指数 Seasonal Adjustment Index		原指数 Original Index		季節調整済指数 Seasonal Adjustment Index		原指数 Original Index		
	前月(期)比 %Change From Previous Month(Quarter)		前年 (同月期)比 %Change From Previous Year		前月(期)比 %Change From Previous Month(Quarter)		前年 (同月期)比 %Change From Previous Year		
平成 20 年			103.7	▲ 2.1			104.9	▲ 1.0	C.Y. 2008
21 年			72.5	▲ 30.1			72.2	▲ 31.2	2009
22 年			93.8	29.4			93.0	28.8	2010
平成 20 年度			91.1	▲ 14.6			92.4	▲ 13.9	F.Y. 2008
21 年度			80.9	▲ 11.2			79.5	▲ 14.0	2009
22 年度			94.2	16.4			94.0	18.2	2010
平成22 年 II 期	96.5	0.1	94.9	51.4	97.3	3.3	93.4	53.6	Q2 2010
III 期	90.8	▲ 5.9	93.9	16.9	90.5	▲ 7.0	93.9	19.3	Q3
IV 期	92.3	1.7	94.4	6.3	90.5	0.0	93.1	7.4	Q4
平成23 年 I 期	98.2	6.4	93.7	1.8	98.5	8.8	95.6	4.1	Q1 2011
II 期	88.9	▲ 9.5	87.5	▲ 7.8	89.7	▲ 8.9	86.1	▲ 7.8	Q2
平成22 年 6 月	94.7	▲ 2.4	96.7	37.7	95.0	▲ 5.0	97.6	40.6	Jun. 2010
7 月	91.3	▲ 3.6	95.0	24.0	91.7	▲ 3.5	94.5	26.3	Jul.
8 月	90.3	▲ 1.1	90.9	13.3	91.2	▲ 0.5	90.6	19.7	Aug.
9 月	90.7	0.4	95.9	14.2	88.6	▲ 2.9	96.6	13.0	Sep.
10 月	90.2	▲ 0.6	95.7	8.8	88.3	▲ 0.3	91.2	6.9	Oct.
11 月	91.2	1.1	93.3	4.8	91.8	4.0	95.8	11.3	Nov.
12 月	95.5	4.7	94.3	5.5	91.5	▲ 0.3	92.3	3.9	Dec.
平成23 年 1 月	100.5	5.2	96.4	8.7	101.2	10.6	95.2	10.2	Jan. 2011
2 月	102.3	1.8	92.2	5.5	101.4	0.2	92.3	9.9	Feb.
3 月	91.9	▲ 10.2	92.6	▲ 7.3	92.8	▲ 8.5	99.4	▲ 5.2	Mar.
4 月	89.9	▲ 2.2	84.8	▲ 8.1	91.4	▲ 1.5	81.8	▲ 6.9	Apr.
5 月	88.0	▲ 2.1	86.9	▲ 9.1	86.2	▲ 5.7	82.5	▲ 12.8	May
6 月	88.9	1.0	90.7	▲ 6.2	91.4	6.0	93.9	▲ 3.8	Jun.
7 月	88.3	▲ 0.7	91.7	▲ 3.5	88.9	▲ 2.7	90.6	▲ 4.1	Jul.
8 月	90.4	2.4	91.2	0.3	88.5	▲ 0.4	88.9	▲ 1.9	Aug.

	生産者在庫 Inventory				生産者在庫率 Inventory Ratio				
	季節調整済指数 Seasonal Adjustment Index		原指数 Original Index		季節調整済指数 Seasonal Adjustment Index		原指数 Original Index		
	前月(期)比 %Change From Previous Month(Quarter)		前年 (同月期)比 %Change From Previous Year		前月(期)比 %Change From Previous Month(Quarter)		前年 (同月期)比 %Change From Previous Year		
平成 20 年			102.0	▲ 3.0			96.8	0.9	C.Y. 2008
21 年			94.0	▲ 7.8			130.3	34.6	2009
22 年			100.4	6.8			102.6	▲ 21.3	2010
平成 20 年度			91.3	▲ 1.8			112.8	18.6	F.Y. 2008
21 年度			88.8	▲ 2.7			117.3	4.0	2009
22 年度			94.8	6.8			102.9	▲ 12.3	2010
平成22 年 II 期	94.9	0.7	94.3	0.7	97.9	▲ 1.6	101.2	▲ 30.6	Q2 2010
III 期	95.5	0.6	92.9	3.6	105.4	7.7	100.0	▲ 13.0	Q3
IV 期	97.8	2.4	100.4	6.8	108.5	2.9	106.2	1.0	Q4
平成23 年 I 期	100.6	2.9	94.8	6.8	101.1	▲ 6.8	104.1	1.0	Q1 2011
II 期	103.3	2.7	102.6	8.8	115.8	14.5	119.8	18.4	Q2
平成22 年 6 月	94.9	0.0	94.3	0.7	99.9	5.2	96.8	▲ 24.6	Jun. 2010
7 月	95.6	0.7	94.5	3.1	105.1	5.2	100.1	▲ 16.2	Jul.
8 月	92.8	▲ 2.9	93.9	0.1	104.5	▲ 0.6	103.5	▲ 13.0	Aug.
9 月	95.5	2.9	92.9	3.6	106.6	2.0	96.4	▲ 9.2	Sep.
10 月	99.9	4.6	99.3	10.8	114.7	7.6	108.2	4.0	Oct.
11 月	95.8	▲ 4.1	96.9	4.2	104.6	▲ 8.8	102.2	▲ 3.9	Nov.
12 月	97.8	2.1	100.4	6.8	106.1	1.4	108.2	2.7	Dec.
平成23 年 1 月	97.7	▲ 0.1	101.6	7.4	95.6	▲ 9.9	104.9	▲ 3.0	Jan. 2011
2 月	99.6	1.9	102.0	4.1	99.7	4.3	110.2	▲ 4.5	Feb.
3 月	100.6	1.0	94.8	6.8	108.0	8.3	97.1	13.2	Mar.
4 月	102.1	1.5	100.1	5.9	112.7	4.4	121.7	14.1	Apr.
5 月	104.7	2.5	106.3	10.4	120.6	7.0	127.2	26.9	May
6 月	103.3	▲ 1.3	102.6	8.8	114.2	▲ 5.3	110.6	14.3	Jun.
7 月	105.0	1.6	103.8	9.8	119.2	4.4	113.5	13.4	Jul.
8 月	104.2	▲ 0.8	105.4	12.2	117.4	▲ 1.5	116.3	12.4	Aug.

〈 3. 非鉄金属工業 ; Non-ferrous metals 〉

平成17年 = 100
index_2005 = 100

	生産 Production				生産者出荷 Shipments				
	季節調整済指数 Seasonal Adjustment Index		原指数 Original Index		季節調整済指数 Seasonal Adjustment Index		原指数 Original Index		
	前月(期)比 %Change From Previous Month(Quarter)		前年 (同月期)比 %Change From Previous Year		前月(期)比 %Change From Previous Month(Quarter)		前年 (同月期)比 %Change From Previous Year		
平成 20 年			99.0	▲ 5.2			98.4	▲ 5.3	C.Y. 2008
21 年			77.4	▲ 21.8			76.3	▲ 22.5	2009
22 年			90.5	16.9			89.6	17.4	2010
平成 20 年度			88.6	▲ 15.6			87.7	▲ 16.2	F.Y. 2008
21 年度			84.0	▲ 5.2			82.9	▲ 5.5	2009
22 年度			89.3	6.3			88.5	6.8	2010
平成22 年 II 期	91.5	▲ 1.8	90.0	21.0	90.6	▲ 1.7	89.0	22.3	Q2 2010
III 期	88.3	▲ 3.5	89.8	8.7	87.7	▲ 3.2	89.1	9.9	Q3
IV 期	89.7	1.6	92.3	3.9	88.5	0.9	90.5	3.2	Q4
平成23 年 I 期	88.3	▲ 1.6	85.2	▲ 5.3	87.4	▲ 1.2	85.3	▲ 5.2	Q1 2011
II 期	82.5	▲ 6.6	81.3	▲ 9.7	81.8	▲ 6.4	80.4	▲ 9.7	Q2
平成22 年 6 月	90.1	▲ 2.1	94.0	15.5	89.9	▲ 1.4	93.6	17.3	Jun. 2010
7 月	88.5	▲ 1.8	93.9	9.7	88.4	▲ 1.7	93.5	11.0	Jul.
8 月	88.7	0.2	82.1	9.9	88.0	▲ 0.5	81.5	11.5	Aug.
9 月	87.6	▲ 1.2	93.3	6.6	86.8	▲ 1.4	92.3	7.2	Sep.
10 月	88.0	0.5	92.4	3.0	86.8	0.0	91.2	1.3	Oct.
11 月	90.0	2.3	94.6	5.6	88.9	2.4	93.5	5.6	Nov.
12 月	91.2	1.3	89.8	3.0	89.7	0.9	86.9	2.7	Dec.
平成23 年 1 月	92.8	1.8	86.1	0.9	90.3	0.7	84.4	▲ 0.8	Jan. 2011
2 月	93.8	1.1	88.1	0.6	92.5	2.4	88.2	0.3	Feb.
3 月	78.3	▲ 16.5	81.3	▲ 16.4	79.3	▲ 14.3	83.3	▲ 14.0	Mar.
4 月	80.8	3.2	77.9	▲ 13.5	79.9	0.8	77.2	▲ 13.5	Apr.
5 月	82.3	1.9	77.8	▲ 9.5	81.1	1.5	76.1	▲ 9.5	May
6 月	84.5	2.7	88.2	▲ 6.2	84.4	4.1	87.9	▲ 6.1	Jun.
7 月	85.5	1.2	89.7	▲ 4.5	83.8	▲ 0.7	87.0	▲ 7.0	Jul.
8 月	87.6	2.5	82.1	0.0	86.8	3.6	81.8	0.4	Aug.

	生産者在庫 Inventory				生産者在庫率 Inventory Ratio				
	季節調整済指数 Seasonal Adjustment Index		原指数 Original Index		季節調整済指数 Seasonal Adjustment Index		原指数 Original Index		
	前月(期)比 %Change From Previous Month(Quarter)		前年 (同月期)比 %Change From Previous Year		前月(期)比 %Change From Previous Month(Quarter)		前年 (同月期)比 %Change From Previous Year		
平成 20 年			104.4	1.5			102.7	5.7	C.Y. 2008
21 年			95.6	▲ 8.4			121.7	18.5	2009
22 年			100.7	5.3			105.0	▲ 13.7	2010
平成 20 年度			94.1	▲ 4.9			115.9	19.9	F.Y. 2008
21 年度			90.5	▲ 3.8			110.1	▲ 5.0	2009
22 年度			99.5	9.9			109.3	▲ 0.7	2010
平成22 年 II 期	93.5	3.7	92.7	1.6	104.8	6.5	104.9	▲ 13.9	Q2 2010
III 期	93.4	▲ 0.1	93.5	1.5	107.1	2.2	104.5	▲ 6.4	Q3
IV 期	95.3	2.0	100.7	5.3	110.1	2.8	108.0	3.5	Q4
平成23 年 I 期	99.2	4.1	99.5	9.9	115.3	4.7	119.8	17.0	Q1 2011
II 期	103.0	3.8	102.2	10.2	123.7	7.3	123.8	18.0	Q2
平成22 年 6 月	93.5	▲ 2.5	92.7	1.6	104.9	▲ 1.6	100.6	▲ 10.5	Jun. 2010
7 月	93.1	▲ 0.4	91.7	2.1	107.8	2.8	100.1	▲ 5.3	Jul.
8 月	92.7	▲ 0.4	91.3	0.2	105.7	▲ 1.9	110.9	▲ 8.6	Aug.
9 月	93.4	0.8	93.5	1.5	107.8	2.0	102.6	▲ 5.2	Sep.
10 月	96.8	3.6	94.9	7.7	114.0	5.8	104.8	6.9	Oct.
11 月	95.2	▲ 1.7	94.6	6.1	108.0	▲ 5.3	102.2	0.2	Nov.
12 月	95.3	0.1	100.7	5.3	108.2	0.2	117.0	3.6	Dec.
平成23 年 1 月	100.7	5.7	104.9	10.1	112.7	4.2	123.5	12.6	Jan. 2011
2 月	103.7	3.0	103.9	13.7	114.1	1.2	119.8	15.3	Feb.
3 月	99.2	▲ 4.3	99.5	9.9	119.1	4.4	116.0	23.9	Mar.
4 月	102.2	3.0	99.7	9.6	126.0	5.8	125.7	22.4	Apr.
5 月	106.4	4.1	105.0	11.0	124.4	▲ 1.3	129.8	16.6	May
6 月	103.0	▲ 3.2	102.2	10.2	120.8	▲ 2.9	115.8	15.1	Jun.
7 月	109.6	6.4	107.9	17.7	136.3	12.8	126.6	26.5	Jul.
8 月	108.4	▲ 1.1	106.7	16.9	125.2	▲ 8.1	131.3	18.4	Aug.

〈 4. 金属製品工業 ; Fabricated metals 〉

平成17年 = 100
index_2005= 100

	生産 Production				生産者出荷 Shipments				
	季節調整済指数 Seasonal Adjustment Index		原指数 Original Index		季節調整済指数 Seasonal Adjustment Index		原指数 Original Index		
	前月(期)比 %Change From Previous Month(Quarter)		前年 (同月期)比 %Change From Previous Year		前月(期)比 %Change From Previous Month(Quarter)		前年 (同月期)比 %Change From Previous Year		
平成 20 年			94.8	▲ 2.1			93.9	▲ 3.1	C.Y. 2008
21 年			77.9	▲ 17.8			79.3	▲ 15.5	2009
22 年			83.1	6.7			83.9	5.8	2010
平成 20 年度			89.1	▲ 7.9			88.8	▲ 8.2	F.Y. 2008
21 年度			79.7	▲ 10.5			80.7	▲ 9.1	2009
22 年度			83.0	4.1			83.8	3.8	2010
平成22 年 II 期	83.7	0.2	81.1	7.6	84.0	0.5	79.4	7.0	Q2 2010
III 期	83.2	▲ 0.6	84.6	6.1	85.0	1.2	86.4	6.8	Q3
IV 期	82.5	▲ 0.8	86.0	3.6	83.4	▲ 1.9	89.2	2.2	Q4
平成23 年 I 期	82.7	0.2	80.1	▲ 0.7	83.1	▲ 0.4	80.2	▲ 0.2	Q1 2011
II 期	81.7	▲ 1.2	79.3	▲ 2.2	81.4	▲ 2.0	77.0	▲ 3.0	Q2
平成22 年 6 月	83.2	▲ 1.3	85.1	6.9	83.9	▲ 0.2	83.7	6.5	Jun. 2010
7 月	83.2	0.0	86.2	3.5	84.0	0.1	86.1	1.5	Jul.
8 月	84.0	1.0	79.8	9.6	84.1	0.1	79.1	8.5	Aug.
9 月	82.5	▲ 1.8	87.8	5.9	87.0	3.4	94.1	10.8	Sep.
10 月	82.0	▲ 0.6	86.0	▲ 0.6	82.9	▲ 4.7	86.0	▲ 0.2	Oct.
11 月	83.0	1.2	88.4	7.3	84.0	1.3	92.9	5.7	Nov.
12 月	82.5	▲ 0.6	83.5	4.1	83.2	▲ 1.0	88.7	0.9	Dec.
平成23 年 1 月	83.8	1.6	75.2	2.9	84.6	1.7	74.9	3.2	Jan. 2011
2 月	86.8	3.6	81.5	3.0	87.0	2.8	80.0	3.4	Feb.
3 月	77.5	▲ 10.7	83.6	▲ 6.9	77.7	▲ 10.7	85.8	▲ 6.0	Mar.
4 月	79.1	2.1	75.4	▲ 7.0	80.2	3.2	75.2	▲ 6.2	Apr.
5 月	81.8	3.4	76.3	▲ 1.2	80.9	0.9	72.9	▲ 2.0	May
6 月	84.2	2.9	86.1	1.2	83.2	2.8	83.0	▲ 0.8	Jun.
7 月	82.2	▲ 2.4	83.7	▲ 2.9	81.1	▲ 2.5	81.6	▲ 5.2	Jul.
8 月	82.4	0.2	79.6	▲ 0.3	83.0	2.3	79.5	0.5	Aug.

	生産者在庫 Inventory				生産者在庫率 Inventory Ratio				
	季節調整済指数 Seasonal Adjustment Index		原指数 Original Index		季節調整済指数 Seasonal Adjustment Index		原指数 Original Index		
	前月(期)比 %Change From Previous Month(Quarter)		前年 (同月期)比 %Change From Previous Year		前月(期)比 %Change From Previous Month(Quarter)		前年 (同月期)比 %Change From Previous Year		
平成 20 年			86.8	2.1			101.6	6.6	C.Y. 2008
21 年			75.7	▲ 12.8			119.0	17.1	2009
22 年			73.6	▲ 2.8			99.0	▲ 16.8	2010
平成 20 年度			87.0	▲ 2.6			110.5	16.4	F.Y. 2008
21 年度			79.0	▲ 9.2			112.6	1.9	2009
22 年度			77.5	▲ 1.9			99.0	▲ 12.1	2010
平成22 年 II 期	80.8	▲ 3.8	85.6	▲ 10.7	98.6	▲ 2.3	100.4	▲ 20.3	Q2 2010
III 期	81.6	1.0	86.4	▲ 7.1	96.8	▲ 1.8	96.6	▲ 17.2	Q3
IV 期	81.7	0.1	73.6	▲ 2.8	99.5	2.8	93.0	▲ 8.6	Q4
平成23 年 I 期	82.4	0.9	77.5	▲ 1.9	101.1	1.6	105.8	▲ 0.3	Q1 2011
II 期	85.8	4.1	90.9	6.2	101.4	0.3	103.0	2.6	Q2
平成22 年 6 月	80.8	▲ 1.0	85.6	▲ 10.7	97.3	▲ 4.0	97.5	▲ 20.0	Jun. 2010
7 月	79.3	▲ 1.9	84.8	▲ 11.7	95.8	▲ 1.5	92.0	▲ 19.2	Jul.
8 月	80.8	1.9	86.6	▲ 9.2	96.3	0.5	102.3	▲ 18.6	Aug.
9 月	81.6	1.0	86.4	▲ 7.1	98.3	2.1	95.5	▲ 13.7	Sep.
10 月	81.9	0.4	86.5	▲ 6.0	103.1	4.9	99.6	▲ 7.1	Oct.
11 月	81.8	▲ 0.1	81.0	▲ 6.4	97.6	▲ 5.3	92.2	▲ 11.0	Nov.
12 月	81.7	▲ 0.1	73.6	▲ 2.8	97.7	0.1	87.3	▲ 7.6	Dec.
平成23 年 1 月	81.1	▲ 0.7	74.4	▲ 1.3	99.0	1.3	111.4	▲ 3.3	Jan. 2011
2 月	83.4	2.8	78.7	0.8	97.4	▲ 1.6	105.6	▲ 3.6	Feb.
3 月	82.4	▲ 1.2	77.5	▲ 1.9	106.8	9.7	100.4	7.5	Mar.
4 月	81.3	▲ 1.3	78.8	▲ 0.3	103.8	▲ 2.8	100.7	6.8	Apr.
5 月	83.5	2.7	85.5	2.3	99.3	▲ 4.3	107.0	▲ 2.1	May
6 月	85.8	2.8	90.9	6.2	101.2	1.9	101.4	4.0	Jun.
7 月	88.7	3.4	94.8	11.8	111.2	9.9	106.8	16.1	Jul.
8 月	90.7	2.3	97.2	12.2	108.9	▲ 2.1	115.7	13.1	Aug.

〈 5. 一般機械工業 ; General machinery 〉

平成17年 = 100
index_2005= 100

	生産 Production				生産者出荷 Shipments				
	季節調整済指数 Seasonal Adjustment Index		原指数 Original Index		季節調整済指数 Seasonal Adjustment Index		原指数 Original Index		
	前月(期)比 %Change From Previous Month(Quarter)		前年 (同月期)比 %Change From Previous Year		前月(期)比 %Change From Previous Month(Quarter)		前年 (同月期)比 %Change From Previous Year		
平成 20 年			100.4	▲ 8.1			100.1	▲ 8.9	C.Y. 2008
21 年			60.3	▲ 39.9			60.6	▲ 39.5	2009
22 年			82.8	37.3			82.0	35.3	2010
平成 20 年度			88.6	▲ 18.8			88.4	▲ 19.6	F.Y. 2008
21 年度			63.0	▲ 28.9			63.0	▲ 28.7	2009
22 年度			86.3	37.0			85.1	35.1	2010
平成22 年 II 期	82.4	10.9	78.3	48.3	81.7	9.8	76.8	48.8	Q2 2010
III 期	86.3	4.7	87.5	49.8	84.5	3.4	86.8	45.6	Q3
IV 期	88.4	2.4	89.8	37.1	87.7	3.8	88.0	36.2	Q4
平成23 年 I 期	88.3	▲ 0.1	89.4	18.6	86.8	▲ 1.0	88.6	16.3	Q1 2011
II 期	93.0	5.3	88.3	12.8	90.7	4.5	85.2	10.9	Q2
平成22 年 6 月	83.5	1.5	87.6	47.5	83.5	3.6	86.3	49.3	Jun. 2010
7 月	86.6	3.7	86.5	51.8	85.8	2.8	84.5	52.3	Jul.
8 月	86.5	▲ 0.1	80.2	52.8	83.3	▲ 2.9	77.8	43.8	Aug.
9 月	85.9	▲ 0.7	95.9	45.7	84.4	1.3	98.1	42.0	Sep.
10 月	88.2	2.7	85.6	40.3	86.5	2.5	83.1	37.6	Oct.
11 月	88.2	0.0	90.2	40.1	87.2	0.8	87.4	36.8	Nov.
12 月	88.9	0.8	93.6	31.6	89.4	2.5	93.6	34.5	Dec.
平成23 年 1 月	90.8	2.1	81.7	29.3	87.5	▲ 2.1	77.8	26.9	Jan. 2011
2 月	93.9	3.4	90.3	24.0	94.1	7.5	90.0	22.1	Feb.
3 月	80.3	▲ 14.5	96.3	6.9	78.9	▲ 16.2	98.1	4.7	Mar.
4 月	89.9	12.0	81.9	8.5	85.4	8.2	77.4	3.8	Apr.
5 月	94.9	5.6	84.4	17.5	92.6	8.4	80.9	16.6	May
6 月	94.1	▲ 0.8	98.7	12.7	94.1	1.6	97.2	12.6	Jun.
7 月	94.6	0.5	92.7	7.2	93.5	▲ 0.6	90.7	7.3	Jul.
8 月	95.5	1.0	90.3	12.6	93.2	▲ 0.3	88.3	13.5	Aug.

	生産者在庫 Inventory				生産者在庫率 Inventory Ratio				
	季節調整済指数 Seasonal Adjustment Index		原指数 Original Index		季節調整済指数 Seasonal Adjustment Index		原指数 Original Index		
	前月(期)比 %Change From Previous Month(Quarter)		前年 (同月期)比 %Change From Previous Year		前月(期)比 %Change From Previous Month(Quarter)		前年 (同月期)比 %Change From Previous Year		
平成 20 年			118.8	5.7			112.3	11.2	C.Y. 2008
21 年			89.1	▲ 25.0			214.3	90.8	2009
22 年			84.2	▲ 5.5			112.6	▲ 47.5	2010
平成 20 年度			107.9	4.2			142.6	40.5	F.Y. 2008
21 年度			76.4	▲ 29.2			190.5	33.6	2009
22 年度			76.9	0.7			106.5	▲ 44.1	2010
平成22 年 II 期	80.7	▲ 0.9	80.6	▲ 24.5	108.8	▲ 12.5	114.1	▲ 56.4	Q2 2010
III 期	81.9	1.5	76.1	▲ 15.8	107.0	▲ 1.7	102.2	▲ 48.9	Q3
IV 期	82.7	1.0	84.2	▲ 5.5	108.8	1.7	107.6	▲ 38.1	Q4
平成23 年 I 期	82.0	▲ 0.8	76.9	0.7	101.6	▲ 6.6	102.1	▲ 19.4	Q1 2011
II 期	88.2	7.6	88.1	9.3	102.8	1.2	108.0	▲ 5.3	Q2
平成22 年 6 月	80.7	▲ 0.1	80.6	▲ 24.5	104.4	▲ 4.4	102.2	▲ 56.3	Jun. 2010
7 月	78.6	▲ 2.6	80.7	▲ 24.9	103.5	▲ 0.9	103.4	▲ 55.1	Jul.
8 月	83.6	6.4	83.4	▲ 16.7	108.2	4.5	116.1	▲ 46.5	Aug.
9 月	81.9	▲ 2.0	76.1	▲ 15.8	109.4	1.1	87.1	▲ 42.9	Sep.
10 月	82.6	0.9	81.1	▲ 11.6	110.0	0.5	111.5	▲ 46.6	Oct.
11 月	84.0	1.7	85.9	▲ 6.5	109.0	▲ 0.9	106.9	▲ 36.2	Nov.
12 月	82.7	▲ 1.5	84.2	▲ 5.5	107.5	▲ 1.4	104.4	▲ 28.0	Dec.
平成23 年 1 月	86.5	4.6	91.7	0.7	106.1	▲ 1.3	124.4	▲ 22.1	Jan. 2011
2 月	85.8	▲ 0.8	92.5	2.1	97.2	▲ 8.4	104.2	▲ 23.0	Feb.
3 月	82.0	▲ 4.4	76.9	0.7	101.4	4.3	77.8	▲ 8.0	Mar.
4 月	84.6	3.2	81.6	3.9	108.1	6.6	113.8	▲ 4.1	Apr.
5 月	88.8	5.0	87.4	9.9	104.9	▲ 3.0	116.7	▲ 4.0	May
6 月	88.2	▲ 0.7	88.1	9.3	95.5	▲ 9.0	93.5	▲ 8.5	Jun.
7 月	87.0	▲ 1.4	89.3	10.7	100.5	5.2	100.4	▲ 2.9	Jul.
8 月	92.6	6.4	92.4	10.8	103.5	3.0	111.0	▲ 4.4	Aug.

〈 6. 電気機械工業 ; Electrical machinery 〉

平成17年 = 100
index_2005= 100

	生産 Production				生産者出荷 Shipments				
	季節調整済指数 Seasonal Adjustment Index		原指数 Original Index		季節調整済指数 Seasonal Adjustment Index		原指数 Original Index		
	前月(期)比 %Change From Previous Month(Quarter)		前年 (同月期)比 %Change From Previous Year		前月(期)比 %Change From Previous Month(Quarter)		前年 (同月期)比 %Change From Previous Year		
平成 20 年			100.4	▲ 2.7			102.5	▲ 1.6	C.Y. 2008
21 年			78.9	▲ 21.4			82.3	▲ 19.7	2009
22 年			94.4	19.6			98.1	19.2	2010
平成 20 年度			92.4	▲ 10.5			95.3	▲ 8.9	F.Y. 2008
21 年度			83.4	▲ 9.7			86.8	▲ 8.9	2009
22 年度			95.2	14.1			98.2	13.1	2010
平成22 年 II 期	93.8	1.8	91.0	21.5	97.2	0.8	91.4	22.4	Q2 2010
III 期	95.6	1.9	97.3	19.7	99.5	2.4	104.0	19.7	Q3
IV 期	96.4	0.8	94.9	14.1	99.8	0.3	98.0	13.3	Q4
平成23 年 I 期	95.4	▲ 1.0	97.4	3.3	97.0	▲ 2.8	99.3	0.2	Q1 2011
II 期	96.2	0.8	93.6	2.9	99.0	2.1	93.2	2.0	Q2
平成22 年 6 月	94.5	0.4	102.0	19.6	97.8	0.8	105.8	19.5	Jun. 2010
7 月	94.1	▲ 0.4	97.5	16.6	99.1	1.3	105.8	19.7	Jul.
8 月	97.5	3.6	87.9	24.2	101.0	1.9	94.7	23.8	Aug.
9 月	95.3	▲ 2.3	106.5	19.1	98.3	▲ 2.7	111.4	16.3	Sep.
10 月	95.6	0.3	90.4	13.3	99.6	1.3	91.6	14.5	Oct.
11 月	96.0	0.4	95.0	15.9	99.5	▲ 0.1	98.4	15.1	Nov.
12 月	97.5	1.6	99.3	13.2	100.2	0.7	104.0	10.8	Dec.
平成23 年 1 月	97.3	▲ 0.2	86.4	10.6	100.0	▲ 0.2	86.8	5.2	Jan. 2011
2 月	99.6	2.4	94.8	8.7	101.1	1.1	94.9	5.7	Feb.
3 月	89.4	▲ 10.2	111.1	▲ 5.5	90.0	▲ 11.0	116.2	▲ 7.0	Mar.
4 月	93.3	4.4	85.6	▲ 1.0	98.4	9.3	84.7	0.4	Apr.
5 月	95.5	2.4	87.3	3.2	97.3	▲ 1.1	85.3	1.7	May
6 月	99.9	4.6	107.8	5.7	101.3	4.1	109.6	3.6	Jun.
7 月	99.7	▲ 0.2	101.7	4.3	100.3	▲ 1.0	105.6	▲ 0.2	Jul.
8 月	100.5	0.8	92.0	4.7	98.1	▲ 2.2	93.3	▲ 1.5	Aug.

	生産者在庫 Inventory				生産者在庫率 Inventory Ratio				
	季節調整済指数 Seasonal Adjustment Index		原指数 Original Index		季節調整済指数 Seasonal Adjustment Index		原指数 Original Index		
	前月(期)比 %Change From Previous Month(Quarter)		前年 (同月期)比 %Change From Previous Year		前月(期)比 %Change From Previous Month(Quarter)		前年 (同月期)比 %Change From Previous Year		
平成 20 年			93.0	13.1			99.7	1.7	C.Y. 2008
21 年			106.1	14.1			107.3	7.6	2009
22 年			95.6	▲ 9.9			91.5	▲ 14.7	2010
平成 20 年度			85.8	6.8			104.2	7.3	F.Y. 2008
21 年度			100.6	17.2			102.1	▲ 2.0	2009
22 年度			108.5	7.9			93.7	▲ 8.2	2010
平成22 年 II 期	112.7	▲ 0.6	125.8	9.1	93.2	0.4	97.1	▲ 13.9	Q2 2010
III 期	104.0	▲ 7.7	95.0	▲ 10.5	92.3	▲ 1.0	92.6	▲ 11.6	Q3
IV 期	101.7	▲ 2.2	95.6	▲ 9.9	87.3	▲ 5.4	82.7	▲ 14.7	Q4
平成23 年 I 期	122.3	20.3	108.5	7.9	102.2	17.1	102.3	9.3	Q1 2011
II 期	127.5	4.3	142.3	13.1	113.9	11.4	118.9	22.5	Q2
平成22 年 6 月	112.7	1.6	125.8	9.1	95.2	1.5	98.9	▲ 8.3	Jun. 2010
7 月	106.8	▲ 5.2	111.0	▲ 4.1	92.4	▲ 2.9	91.9	▲ 11.5	Jul.
8 月	103.9	▲ 2.7	100.0	▲ 12.7	92.7	0.3	99.2	▲ 11.3	Aug.
9 月	104.0	0.1	95.0	▲ 10.5	91.9	▲ 0.9	86.6	▲ 12.2	Sep.
10 月	100.5	▲ 3.4	98.0	▲ 13.0	88.8	▲ 3.4	89.5	▲ 15.0	Oct.
11 月	100.0	▲ 0.5	99.6	▲ 11.6	84.7	▲ 4.6	82.4	▲ 18.6	Nov.
12 月	101.7	1.7	95.6	▲ 9.9	88.3	4.3	76.3	▲ 9.7	Dec.
平成23 年 1 月	106.5	4.7	105.0	▲ 2.9	97.5	10.4	115.6	6.4	Jan. 2011
2 月	111.0	4.2	111.9	1.3	100.7	3.3	106.2	6.7	Feb.
3 月	122.3	10.2	108.5	7.9	108.5	7.7	85.2	17.2	Mar.
4 月	114.8	▲ 6.1	120.1	2.2	107.7	▲ 0.7	105.1	19.0	Apr.
5 月	119.8	4.4	135.6	8.0	117.8	9.4	130.8	25.6	May
6 月	127.5	6.4	142.3	13.1	116.1	▲ 1.4	120.7	22.0	Jun.
7 月	136.3	6.9	141.7	27.7	121.3	4.5	120.6	31.2	Jul.
8 月	154.5	13.4	148.8	48.8	118.8	▲ 2.1	127.2	28.2	Aug.

〈 7. 情報通信機械工業 ; Information and communication electronics equipment 〉

平成17年 = 100
index_2005= 100

	生産 Production				生産者出荷 Shipments				
	季節調整済指数 Seasonal Adjustment Index		原指数 Original Index		季節調整済指数 Seasonal Adjustment Index		原指数 Original Index		
	前月(期)比 %Change From Previous Month(Quarter)		前年 (同月期)比 %Change From Previous Year		前月(期)比 %Change From Previous Month(Quarter)		前年 (同月期)比 %Change From Previous Year		
平成 20 年			103.2	▲ 4.8			109.6	▲ 0.5	C.Y. 2008
21 年			83.4	▲ 19.2			93.8	▲ 14.4	2009
22 年			91.6	9.8			118.9	26.8	2010
平成 20 年度			93.4	▲ 14.8			101.4	▲ 9.6	F.Y. 2008
21 年度			88.1	▲ 5.7			100.7	▲ 0.7	2009
22 年度			87.3	▲ 0.9			117.1	16.3	2010
平成22 年 II 期	90.0	▲ 3.5	85.5	9.1	109.1	▲ 1.4	102.7	18.9	Q2 2010
III 期	91.4	1.6	89.0	8.9	117.3	7.5	113.2	22.9	Q3
IV 期	91.4	0.0	97.6	▲ 0.2	135.3	15.3	148.4	31.1	Q4
平成23 年 I 期	76.5	▲ 16.3	77.2	▲ 18.1	103.6	▲ 23.4	104.0	▲ 6.5	Q1 2011
II 期	66.2	▲ 13.5	63.4	▲ 25.8	104.6	1.0	99.4	▲ 3.2	Q2
平成22 年 6 月	90.2	▲ 0.9	96.9	6.0	110.7	2.3	116.3	17.7	Jun. 2010
7 月	89.7	▲ 0.6	85.7	7.5	111.7	0.9	104.8	14.7	Jul.
8 月	90.6	1.0	79.9	8.7	117.6	5.3	101.8	24.3	Aug.
9 月	94.0	3.8	101.3	10.2	122.6	4.3	132.9	29.0	Sep.
10 月	92.1	▲ 2.0	93.1	2.4	136.8	11.6	133.3	34.6	Oct.
11 月	89.0	▲ 3.4	99.7	▲ 2.4	139.0	1.6	157.7	40.8	Nov.
12 月	93.2	4.7	100.0	▲ 0.5	130.1	▲ 6.4	154.3	19.9	Dec.
平成23 年 1 月	84.9	▲ 8.9	74.2	▲ 8.4	108.6	▲ 16.5	89.2	0.1	Jan. 2011
2 月	75.3	▲ 11.3	76.0	▲ 19.1	102.2	▲ 5.9	99.5	▲ 5.7	Feb.
3 月	69.3	▲ 8.0	81.3	▲ 24.7	99.9	▲ 2.3	123.2	▲ 11.3	Mar.
4 月	57.7	▲ 16.7	51.2	▲ 36.1	91.2	▲ 8.7	81.8	▲ 17.3	Apr.
5 月	65.5	13.5	58.2	▲ 26.8	98.2	7.7	85.7	▲ 7.8	May
6 月	75.3	15.0	80.9	▲ 16.5	124.4	26.7	130.7	12.4	Jun.
7 月	87.2	15.8	82.0	▲ 4.3	141.4	13.7	130.5	24.5	Jul.
8 月	78.0	▲ 10.6	69.9	▲ 12.5	109.2	▲ 22.8	96.0	▲ 5.7	Aug.

	生産者在庫 Inventory				生産者在庫率 Inventory Ratio				
	季節調整済指数 Seasonal Adjustment Index		原指数 Original Index		季節調整済指数 Seasonal Adjustment Index		原指数 Original Index		
	前月(期)比 %Change From Previous Month(Quarter)		前年 (同月期)比 %Change From Previous Year		前月(期)比 %Change From Previous Month(Quarter)		前年 (同月期)比 %Change From Previous Year		
平成 20 年			129.3	35.0			116.1	27.0	C.Y. 2008
21 年			103.5	▲ 20.0			97.6	▲ 15.9	2009
22 年			125.2	21.0			93.4	▲ 4.3	2010
平成 20 年度			81.2	▲ 21.5			123.8	32.8	F.Y. 2008
21 年度			91.3	12.4			88.3	▲ 28.7	2009
22 年度			210.3	130.3			100.7	14.0	2010
平成22 年 II 期	151.4	26.2	143.3	67.0	90.6	1.7	85.6	▲ 9.1	Q2 2010
III 期	181.3	19.7	162.0	109.8	100.4	10.8	101.2	24.3	Q3
IV 期	138.4	▲ 23.7	125.2	21.0	92.5	▲ 7.9	90.0	11.2	Q4
平成23 年 I 期	276.3	99.6	210.3	130.3	123.2	33.2	126.2	30.5	Q1 2011
II 期	141.0	▲ 49.0	133.4	▲ 6.9	127.3	3.3	121.5	41.9	Q2
平成22 年 6 月	151.4	25.9	143.3	67.0	103.4	19.8	92.2	16.7	Jun. 2010
7 月	161.6	6.7	166.8	91.1	102.7	▲ 0.7	104.0	28.9	Jul.
8 月	168.0	4.0	186.9	101.0	99.0	▲ 3.6	119.5	18.9	Aug.
9 月	181.3	7.9	162.0	109.8	99.5	0.5	80.0	27.2	Sep.
10 月	146.0	▲ 19.5	163.0	46.5	91.1	▲ 8.4	92.7	11.3	Oct.
11 月	125.7	▲ 13.9	156.1	16.7	93.2	2.3	98.1	9.6	Nov.
12 月	138.4	10.1	125.2	21.0	93.3	0.1	79.1	13.2	Dec.
平成23 年 1 月	190.5	37.6	208.2	53.1	110.5	18.4	150.8	26.9	Jan. 2011
2 月	214.4	12.5	236.6	44.9	106.4	▲ 3.7	124.6	6.4	Feb.
3 月	276.3	28.9	210.3	130.3	152.7	43.5	103.1	90.6	Mar.
4 月	205.1	▲ 25.8	181.7	85.0	146.0	▲ 4.4	133.5	77.5	Apr.
5 月	212.4	3.6	193.4	76.5	140.9	▲ 3.5	146.2	63.4	May
6 月	141.0	▲ 33.6	133.4	▲ 6.9	95.1	▲ 32.5	84.8	▲ 8.0	Jun.
7 月	94.5	▲ 33.0	97.6	▲ 41.5	71.3	▲ 25.0	72.2	▲ 30.6	Jul.
8 月	120.7	27.7	134.3	▲ 28.1	93.6	31.3	112.9	▲ 5.5	Aug.

〈 8. 電子部品・デバイス工業 ; Electronic parts and devices 〉

平成17年 = 100
index_2005= 100

	生産 Production				生産者出荷 Shipments				
	季節調整済指数 Seasonal Adjustment Index		原指数 Original Index		季節調整済指数 Seasonal Adjustment Index		原指数 Original Index		
	前月(期)比 %Change From Previous Month(Quarter)		前年 (同月期)比 %Change From Previous Year		前月(期)比 %Change From Previous Month(Quarter)		前年 (同月期)比 %Change From Previous Year		
平成 20 年			126.3	▲ 3.6			122.6	▲ 5.6	C.Y. 2008
21 年			100.0	▲ 20.8			96.8	▲ 21.0	2009
22 年			126.3	26.3			125.0	29.1	2010
平成 20 年度			110.2	▲ 17.3			106.9	▲ 19.0	F.Y. 2008
21 年度			112.0	1.6			108.9	1.9	2009
22 年度			126.9	13.3			125.8	15.5	2010
平成22 年 II 期	129.1	0.5	126.7	35.8	128.8	1.5	126.8	40.6	Q2 2010
III 期	124.3	▲ 3.7	135.8	16.1	122.6	▲ 4.8	134.8	18.9	Q3
IV 期	123.8	▲ 0.4	126.0	3.8	122.8	0.2	123.5	5.4	Q4
平成23 年 I 期	131.4	6.1	119.0	2.1	130.0	5.9	118.1	2.7	Q1 2011
II 期	111.2	▲ 15.4	109.4	▲ 13.7	112.5	▲ 13.5	110.8	▲ 12.6	Q2
平成22 年 6 月	127.5	▲ 1.8	135.1	22.7	127.2	▲ 1.5	135.9	27.4	Jun. 2010
7 月	125.7	▲ 1.4	133.8	20.3	123.3	▲ 3.1	130.6	21.3	Jul.
8 月	125.4	▲ 0.2	133.8	19.6	124.9	1.3	133.0	24.4	Aug.
9 月	121.7	▲ 3.0	139.8	9.3	119.6	▲ 4.2	140.8	12.2	Sep.
10 月	119.0	▲ 2.2	126.6	2.1	117.0	▲ 2.2	124.4	2.5	Oct.
11 月	122.8	3.2	126.2	5.8	121.3	3.7	121.6	6.9	Nov.
12 月	129.5	5.5	125.2	3.6	130.1	7.3	124.4	6.9	Dec.
平成23 年 1 月	134.0	3.5	117.2	5.2	129.2	▲ 0.7	111.6	4.3	Jan. 2011
2 月	134.6	0.4	114.9	4.8	129.8	0.5	110.5	2.6	Feb.
3 月	125.7	▲ 6.6	124.9	▲ 2.7	131.0	0.9	132.3	1.5	Mar.
4 月	109.8	▲ 12.6	100.8	▲ 16.5	112.2	▲ 14.4	103.8	▲ 14.9	Apr.
5 月	109.1	▲ 0.6	105.8	▲ 15.0	112.0	▲ 0.2	107.6	▲ 12.1	May
6 月	114.8	5.2	121.7	▲ 9.9	113.2	1.1	120.9	▲ 11.0	Jun.
7 月	110.9	▲ 3.4	116.7	▲ 12.8	111.1	▲ 1.9	116.0	▲ 11.2	Jul.
8 月	112.2	1.2	121.0	▲ 9.6	113.3	2.0	122.3	▲ 8.0	Aug.

	生産者在庫 Inventory				生産者在庫率 Inventory Ratio				
	季節調整済指数 Seasonal Adjustment Index		原指数 Original Index		季節調整済指数 Seasonal Adjustment Index		原指数 Original Index		
	前月(期)比 %Change From Previous Month(Quarter)		前年 (同月期)比 %Change From Previous Year		前月(期)比 %Change From Previous Month(Quarter)		前年 (同月期)比 %Change From Previous Year		
平成 20 年			213.6	46.3			152.9	30.9	C.Y. 2008
21 年			154.8	▲ 27.5			188.3	23.2	2009
22 年			236.5	52.8			153.3	▲ 18.6	2010
平成 20 年度			160.0	▲ 1.3			199.3	70.1	F.Y. 2008
21 年度			156.6	▲ 2.1			147.8	▲ 25.8	2009
22 年度			239.7	53.1			171.4	16.0	2010
平成22 年 II 期	172.1	7.2	169.6	15.0	138.6	9.2	132.1	▲ 23.6	Q2 2010
III 期	205.5	19.4	202.2	40.6	167.1	20.6	143.6	8.0	Q3
IV 期	226.3	10.1	236.5	52.8	187.1	12.0	188.5	38.2	Q4
平成23 年 I 期	245.7	8.6	239.7	53.1	188.1	0.5	221.2	48.6	Q1 2011
II 期	237.7	▲ 3.3	234.3	38.1	236.2	25.6	225.7	70.9	Q2
平成22 年 6 月	172.1	2.9	169.6	15.0	145.5	3.8	129.8	▲ 9.8	Jun. 2010
7 月	171.4	▲ 0.4	169.8	23.5	154.3	6.0	139.2	2.9	Jul.
8 月	189.6	10.6	190.3	29.5	166.4	7.8	147.8	2.9	Aug.
9 月	205.5	8.4	202.2	40.6	180.5	8.5	143.9	20.0	Sep.
10 月	210.9	2.6	209.5	42.2	194.9	8.0	173.5	38.2	Oct.
11 月	216.9	2.8	228.8	47.5	188.0	▲ 3.5	194.7	37.6	Nov.
12 月	226.3	4.3	236.5	52.8	178.3	▲ 5.2	197.2	38.6	Dec.
平成23 年 1 月	238.4	5.3	253.4	59.0	184.3	3.4	231.8	44.4	Jan. 2011
2 月	270.7	13.5	279.4	77.6	197.3	7.1	248.5	57.5	Feb.
3 月	245.7	▲ 9.2	239.7	53.1	182.7	▲ 7.4	183.2	42.8	Mar.
4 月	238.8	▲ 2.8	218.4	48.4	230.8	26.3	227.2	77.4	Apr.
5 月	261.4	9.5	252.8	56.3	246.0	6.6	243.0	75.5	May
6 月	237.7	▲ 9.1	234.3	38.1	231.9	▲ 5.7	206.8	59.3	Jun.
7 月	239.1	0.6	236.9	39.5	244.0	5.2	220.1	58.1	Jul.
8 月	238.0	▲ 0.5	238.9	25.5	241.1	▲ 1.2	214.1	44.9	Aug.

〈 9. 輸送機械工業 ; Transport equipment 〉

平成17年 = 100
index_2005= 100

	生産 Production				生産者出荷 Shipments				
	季節調整済指数 Seasonal Adjustment Index		原指数 Original Index		季節調整済指数 Seasonal Adjustment Index		原指数 Original Index		
	前月(期)比 %Change From Previous Month(Quarter)		前年 (同月期)比 %Change From Previous Year		前月(期)比 %Change From Previous Month(Quarter)		前年 (同月期)比 %Change From Previous Year		
平成 20 年			110.5	▲ 1.3			113.6	▲ 0.5	C.Y. 2008
21 年			74.6	▲ 32.5			76.8	▲ 32.4	2009
22 年			94.5	26.7			95.7	24.6	2010
平成 20 年度			94.7	▲ 17.1			97.5	▲ 16.5	F.Y. 2008
21 年度			84.3	▲ 11.0			86.0	▲ 11.8	2009
22 年度			90.0	6.8			91.5	6.4	2010
平成22 年 II 期	97.8	▲ 1.9	91.1	40.2	99.4	▲ 0.7	92.0	40.2	Q2 2010
III 期	93.3	▲ 4.6	96.8	18.8	95.4	▲ 4.0	98.2	18.6	Q3
IV 期	88.7	▲ 4.9	92.7	▲ 1.0	88.3	▲ 7.4	91.2	▲ 3.1	Q4
平成23 年 I 期	82.2	▲ 7.3	79.4	▲ 18.3	84.9	▲ 3.9	84.7	▲ 16.6	Q1 2011
II 期	69.2	▲ 15.8	65.6	▲ 28.0	67.2	▲ 20.8	63.5	▲ 31.0	Q2
平成22 年 6 月	95.3	▲ 3.1	101.0	30.5	98.7	0.6	104.3	30.2	Jun. 2010
7 月	94.2	▲ 1.2	102.2	20.9	97.0	▲ 1.7	104.2	21.0	Jul.
8 月	94.0	▲ 0.2	82.3	23.4	94.5	▲ 2.6	80.9	22.6	Aug.
9 月	91.6	▲ 2.6	106.0	13.7	94.6	0.1	109.6	13.7	Sep.
10 月	85.6	▲ 6.6	90.6	▲ 3.2	84.8	▲ 10.4	89.3	▲ 5.7	Oct.
11 月	88.3	3.2	96.3	▲ 0.7	88.1	3.9	92.8	▲ 3.0	Nov.
12 月	92.2	4.4	91.1	0.9	92.0	4.4	91.5	▲ 0.5	Dec.
平成23 年 1 月	94.5	2.5	86.1	▲ 1.8	92.3	0.3	84.6	▲ 4.9	Jan. 2011
2 月	99.3	5.1	95.7	▲ 0.2	100.2	8.6	97.9	▲ 0.4	Feb.
3 月	52.9	▲ 46.7	56.5	▲ 47.7	62.2	▲ 37.9	71.5	▲ 38.9	Mar.
4 月	51.9	▲ 1.9	45.0	▲ 49.0	48.8	▲ 21.5	42.2	▲ 52.6	Apr.
5 月	70.9	36.6	61.9	▲ 26.4	64.4	32.0	55.1	▲ 33.3	May
6 月	84.7	19.5	89.8	▲ 11.1	88.3	37.1	93.3	▲ 10.5	Jun.
7 月	89.4	5.5	95.0	▲ 7.0	87.5	▲ 0.9	92.6	▲ 11.1	Jul.
8 月	95.4	6.7	85.2	3.5	96.3	10.1	83.7	3.5	Aug.

	生産者在庫 Inventory				生産者在庫率 Inventory Ratio				
	季節調整済指数 Seasonal Adjustment Index		原指数 Original Index		季節調整済指数 Seasonal Adjustment Index		原指数 Original Index		
	前月(期)比 %Change From Previous Month(Quarter)		前年 (同月期)比 %Change From Previous Year		前月(期)比 %Change From Previous Month(Quarter)		前年 (同月期)比 %Change From Previous Year		
平成 20 年			110.8	▲ 17.3			101.3	▲ 2.3	C.Y. 2008
21 年			76.4	▲ 31.0			108.3	6.9	2009
22 年			86.3	13.0			90.9	▲ 16.1	2010
平成 20 年度			57.7	▲ 44.3			114.7	11.1	F.Y. 2008
21 年度			66.4	15.1			92.5	▲ 19.4	2009
22 年度			32.0	▲ 51.8			93.0	0.5	2010
平成22 年 II 期	82.4	3.4	74.5	28.7	92.5	11.0	90.2	▲ 12.3	Q2 2010
III 期	77.6	▲ 5.8	72.0	13.4	89.3	▲ 3.5	80.2	▲ 9.7	Q3
IV 期	78.3	0.9	86.3	13.0	98.9	10.8	104.6	16.5	Q4
平成23 年 I 期	38.4	▲ 51.0	32.0	▲ 51.8	88.0	▲ 11.0	97.1	9.7	Q1 2011
II 期	72.0	87.5	65.1	▲ 12.6	114.4	30.0	112.8	25.1	Q2
平成22 年 6 月	82.4	▲ 4.4	74.5	28.7	88.0	▲ 12.0	77.7	▲ 3.6	Jun. 2010
7 月	78.3	▲ 5.0	76.1	15.1	88.9	1.0	80.0	▲ 9.0	Jul.
8 月	75.9	▲ 3.1	69.8	7.9	86.4	▲ 2.8	88.6	▲ 16.0	Aug.
9 月	77.6	2.2	72.0	13.4	92.5	7.1	72.0	▲ 1.5	Sep.
10 月	72.4	▲ 6.7	78.3	3.8	97.8	5.7	97.3	12.2	Oct.
11 月	77.2	6.6	91.2	9.7	99.1	1.3	108.1	16.6	Nov.
12 月	78.3	1.4	86.3	13.0	99.8	0.7	108.4	20.3	Dec.
平成23 年 1 月	89.1	13.8	104.5	18.6	105.3	5.5	141.4	24.6	Jan. 2011
2 月	81.5	▲ 8.5	92.2	7.8	87.9	▲ 16.5	98.7	8.1	Feb.
3 月	38.4	▲ 52.9	32.0	▲ 51.8	70.8	▲ 19.5	51.2	▲ 15.7	Mar.
4 月	46.6	21.4	39.7	▲ 43.3	128.7	81.8	127.0	44.0	Apr.
5 月	74.4	59.7	68.2	▲ 13.7	133.3	3.6	139.6	33.2	May
6 月	72.0	▲ 3.2	65.1	▲ 12.6	81.3	▲ 39.0	71.8	▲ 7.6	Jun.
7 月	72.5	0.7	70.5	▲ 7.4	85.7	5.4	77.1	▲ 3.6	Jul.
8 月	80.8	11.4	74.3	6.4	89.8	4.8	92.1	4.0	Aug.

< 10. 精密機械工業 ; Precision instruments >

平成17年 = 100
index_2005= 100

	生産 Production				生産者出荷 Shipments				
	季節調整済指数 Seasonal Adjustment Index		原指数 Original Index		季節調整済指数 Seasonal Adjustment Index		原指数 Original Index		
	前月(期)比 %Change From Previous Month(Quarter)		前年 (同月期)比 %Change From Previous Year		前月(期)比 %Change From Previous Month(Quarter)		前年 (同月期)比 %Change From Previous Year		
平成 20 年			117.6	2.3			117.6	6.1	C.Y. 2008
21 年			84.6	▲ 28.1			87.5	▲ 25.6	2009
22 年			105.1	24.2			104.3	19.2	2010
平成 20 年度			108.1	▲ 7.4			107.5	▲ 5.3	F.Y. 2008
21 年度			89.0	▲ 17.7			91.5	▲ 14.9	2009
22 年度			105.4	18.4			104.2	13.9	2010
平成22 年 II 期	106.8	4.5	100.7	33.2	105.0	3.8	99.3	26.3	Q2 2010
III 期	104.0	▲ 2.6	106.4	26.1	102.5	▲ 2.4	104.7	18.3	Q3
IV 期	108.2	4.0	108.9	19.0	109.9	7.2	106.9	15.2	Q4
平成23 年 I 期	103.9	▲ 4.0	105.7	1.2	100.8	▲ 8.3	105.8	▲ 0.4	Q1 2011
II 期	112.7	8.5	106.5	5.8	105.1	4.3	99.8	0.5	Q2
平成22 年 6 月	106.5	▲ 1.2	108.9	29.2	103.4	▲ 0.5	107.1	21.6	Jun. 2010
7 月	104.6	▲ 1.8	103.4	21.9	103.8	0.4	98.6	22.0	Jul.
8 月	106.7	2.0	100.2	37.1	106.6	2.7	98.6	23.1	Aug.
9 月	100.6	▲ 5.7	115.5	21.2	97.1	▲ 8.9	116.9	11.9	Sep.
10 月	108.9	8.3	108.2	23.2	107.4	10.6	102.1	13.7	Oct.
11 月	108.0	▲ 0.8	107.0	21.9	110.8	3.2	105.8	19.5	Nov.
12 月	107.6	▲ 0.4	111.5	12.6	111.6	0.7	112.7	12.6	Dec.
平成23 年 1 月	107.9	0.3	96.8	11.9	101.5	▲ 9.1	90.3	5.0	Jan. 2011
2 月	108.9	0.9	107.0	7.6	104.1	2.6	103.9	6.1	Feb.
3 月	94.9	▲ 12.9	113.4	▲ 10.8	96.8	▲ 7.0	123.3	▲ 8.5	Mar.
4 月	107.8	13.6	97.9	0.1	95.9	▲ 0.9	87.0	▲ 11.9	Apr.
5 月	109.7	1.8	98.2	3.0	106.5	11.1	95.3	3.5	May
6 月	120.6	9.9	123.3	13.2	113.0	6.1	117.0	9.2	Jun.
7 月	127.5	5.7	124.4	20.3	124.2	9.9	116.9	18.6	Jul.
8 月	124.7	▲ 2.2	118.7	18.5	116.2	▲ 6.4	108.5	10.0	Aug.

	生産者在庫 Inventory				生産者在庫率 Inventory Ratio				
	季節調整済指数 Seasonal Adjustment Index		原指数 Original Index		季節調整済指数 Seasonal Adjustment Index		原指数 Original Index		
	前月(期)比 %Change From Previous Month(Quarter)		前年 (同月期)比 %Change From Previous Year		前月(期)比 %Change From Previous Month(Quarter)		前年 (同月期)比 %Change From Previous Year		
平成 20 年			119.7	▲ 13.5			100.8	▲ 10.0	C.Y. 2008
21 年			108.1	▲ 9.7			150.7	49.5	2009
22 年			103.1	▲ 4.6			101.1	▲ 32.9	2010
平成 20 年度			116.3	▲ 13.7			111.8	0.4	F.Y. 2008
21 年度			105.3	▲ 9.5			142.3	27.3	2009
22 年度			99.6	▲ 5.4			98.5	▲ 30.8	2010
平成22 年 II 期	99.5	0.6	95.1	▲ 11.1	102.1	▲ 7.6	103.1	▲ 40.8	Q2 2010
III 期	103.2	3.7	103.7	2.9	98.1	▲ 3.9	97.9	▲ 37.5	Q3
IV 期	95.6	▲ 7.4	103.1	▲ 4.6	93.8	▲ 4.4	96.4	▲ 26.7	Q4
平成23 年 I 期	93.5	▲ 2.2	99.6	▲ 5.4	100.1	6.7	96.5	▲ 9.6	Q1 2011
II 期	114.0	21.9	109.0	14.6	107.0	6.9	107.7	4.5	Q2
平成22 年 6 月	99.5	▲ 3.7	95.1	▲ 11.1	99.0	▲ 9.2	91.2	▲ 41.5	Jun. 2010
7 月	99.4	▲ 0.1	94.6	▲ 13.8	96.9	▲ 2.1	99.1	▲ 42.1	Jul.
8 月	104.2	4.8	101.6	▲ 1.0	96.8	▲ 0.1	104.8	▲ 36.6	Aug.
9 月	103.2	▲ 1.0	103.7	2.9	100.5	3.8	89.8	▲ 32.6	Sep.
10 月	106.2	2.9	103.5	4.9	99.5	▲ 1.0	104.0	▲ 26.1	Oct.
11 月	102.3	▲ 3.7	102.2	6.2	93.8	▲ 5.7	96.4	▲ 26.0	Nov.
12 月	95.6	▲ 6.5	103.1	▲ 4.6	88.0	▲ 6.2	88.9	▲ 28.1	Dec.
平成23 年 1 月	102.3	7.0	109.2	6.2	104.6	18.9	117.1	▲ 9.2	Jan. 2011
2 月	97.9	▲ 4.3	102.6	0.6	96.8	▲ 7.5	94.7	▲ 14.1	Feb.
3 月	93.5	▲ 4.5	99.6	▲ 5.4	98.8	2.1	77.6	▲ 4.6	Mar.
4 月	104.0	11.2	96.2	3.3	107.8	9.1	110.3	9.5	Apr.
5 月	109.2	5.0	104.4	5.7	105.3	▲ 2.3	113.5	▲ 3.4	May
6 月	114.0	4.4	109.0	14.6	107.8	2.4	99.3	8.9	Jun.
7 月	122.7	7.6	116.8	23.5	101.1	▲ 6.2	103.4	4.3	Jul.
8 月	124.3	1.3	121.2	19.3	103.0	1.9	111.5	6.4	Aug.

〈 11. 窯業・土石製品工業 ; Ceramics, stone and clay products 〉

平成17年 = 100
index_2005 = 100

	生産 Production				生産者出荷 Shipments				
	季節調整済指数 Seasonal Adjustment Index		原指数 Original Index		季節調整済指数 Seasonal Adjustment Index		原指数 Original Index		
	前月(期)比 %Change From Previous Month(Quarter)		前年 (同月期)比 %Change From Previous Year		前月(期)比 %Change From Previous Month(Quarter)		前年 (同月期)比 %Change From Previous Year		
平成 20 年			97.2	▲ 4.7			95.9	▲ 4.8	C.Y. 2008
21 年			76.8	▲ 21.0			77.6	▲ 19.1	2009
22 年			85.2	10.9			84.3	8.6	2010
平成 20 年度			90.3	▲ 10.7			89.4	▲ 10.5	F.Y. 2008
21 年度			80.1	▲ 11.3			80.3	▲ 10.2	2009
22 年度			85.6	6.9			83.8	4.4	2010
平成22 年 II 期	85.1	▲ 0.9	82.6	13.2	84.4	▲ 1.5	80.4	10.1	Q2 2010
III 期	84.9	▲ 0.2	85.9	9.3	83.7	▲ 0.8	84.2	7.1	Q3
IV 期	85.3	0.5	90.1	4.3	83.7	0.0	88.7	3.6	Q4
平成23 年 I 期	87.1	2.1	83.6	1.6	83.6	▲ 0.1	81.9	▲ 2.3	Q1 2011
II 期	82.8	▲ 4.9	80.4	▲ 2.7	81.0	▲ 3.1	77.1	▲ 4.1	Q2
平成22 年 6 月	85.4	0.4	87.6	12.5	83.8	▲ 0.8	84.4	8.8	Jun. 2010
7 月	85.0	▲ 0.5	87.9	9.5	83.8	0.0	85.4	6.4	Jul.
8 月	85.4	0.5	81.7	10.7	84.2	0.5	80.8	9.3	Aug.
9 月	84.4	▲ 1.2	88.2	7.8	83.0	▲ 1.4	86.4	5.8	Sep.
10 月	83.4	▲ 1.2	89.2	2.3	83.1	0.1	87.2	2.6	Oct.
11 月	85.9	3.0	91.7	6.1	84.2	1.3	90.4	6.4	Nov.
12 月	86.7	0.9	89.4	4.6	83.9	▲ 0.4	88.4	1.7	Dec.
平成23 年 1 月	89.8	3.6	83.0	6.0	86.3	2.9	80.4	0.5	Jan. 2011
2 月	88.0	▲ 2.0	83.5	2.1	86.7	0.5	84.3	1.0	Feb.
3 月	83.5	▲ 5.1	84.3	▲ 2.9	77.9	▲ 10.1	81.0	▲ 7.7	Mar.
4 月	83.7	0.2	80.3	▲ 2.2	81.9	5.1	76.8	▲ 5.0	Apr.
5 月	82.2	▲ 1.8	76.2	▲ 2.6	80.0	▲ 2.3	73.0	▲ 3.9	May
6 月	82.6	0.5	84.7	▲ 3.3	81.0	1.3	81.5	▲ 3.4	Jun.
7 月	83.4	1.0	85.5	▲ 2.7	82.5	1.9	82.9	▲ 2.9	Jul.
8 月	84.3	1.1	81.3	▲ 0.5	83.3	1.0	81.2	0.5	Aug.

	生産者在庫 Inventory				生産者在庫率 Inventory Ratio				
	季節調整済指数 Seasonal Adjustment Index		原指数 Original Index		季節調整済指数 Seasonal Adjustment Index		原指数 Original Index		
	前月(期)比 %Change From Previous Month(Quarter)		前年 (同月期)比 %Change From Previous Year		前月(期)比 %Change From Previous Month(Quarter)		前年 (同月期)比 %Change From Previous Year		
平成 20 年			109.0	6.0			117.1	11.0	C.Y. 2008
21 年			93.0	▲ 14.7			135.4	15.6	2009
22 年			88.5	▲ 4.8			118.9	▲ 12.2	2010
平成 20 年度			100.8	1.7			127.0	18.1	F.Y. 2008
21 年度			88.1	▲ 12.6			128.7	1.3	2009
22 年度			90.1	2.3			119.6	▲ 7.1	2010
平成22 年 II 期	88.5	▲ 1.9	88.1	▲ 9.1	119.7	0.1	126.4	▲ 12.5	Q2 2010
III 期	88.1	▲ 0.5	88.5	▲ 6.2	119.3	▲ 0.3	122.7	▲ 8.5	Q3
IV 期	86.9	▲ 1.4	88.5	▲ 4.8	116.9	▲ 2.0	109.9	▲ 8.1	Q4
平成23 年 I 期	92.2	6.1	90.1	2.3	122.6	4.9	119.3	2.3	Q1 2011
II 期	95.0	3.0	94.6	7.4	130.3	6.3	137.6	8.9	Q2
平成22 年 6 月	88.5	0.0	88.1	▲ 9.1	119.5	▲ 1.2	120.6	▲ 10.9	Jun. 2010
7 月	88.4	▲ 0.1	88.3	▲ 7.7	119.8	0.3	121.6	▲ 7.6	Jul.
8 月	88.1	▲ 0.3	88.4	▲ 7.3	118.0	▲ 1.5	129.4	▲ 10.8	Aug.
9 月	88.1	0.0	88.5	▲ 6.2	120.2	1.9	117.0	▲ 6.8	Sep.
10 月	87.1	▲ 1.1	88.5	▲ 6.4	118.9	▲ 1.1	114.0	▲ 7.2	Oct.
11 月	86.7	▲ 0.5	88.5	▲ 6.5	115.0	▲ 3.3	106.7	▲ 11.3	Nov.
12 月	86.9	0.2	88.5	▲ 4.8	116.7	1.5	109.1	▲ 5.7	Dec.
平成23 年 1 月	89.5	3.0	90.1	▲ 1.6	118.6	1.6	121.9	▲ 1.2	Jan. 2011
2 月	89.3	▲ 0.2	88.8	▲ 1.1	117.7	▲ 0.8	114.5	▲ 1.5	Feb.
3 月	92.2	3.2	90.1	2.3	131.4	11.6	121.4	10.3	Mar.
4 月	93.8	1.7	91.8	6.0	132.8	1.1	138.7	11.8	Apr.
5 月	94.5	0.7	93.2	6.8	131.5	▲ 1.0	146.3	8.8	May
6 月	95.0	0.5	94.6	7.4	126.7	▲ 3.7	127.9	6.1	Jun.
7 月	95.1	0.1	95.0	7.6	127.5	0.6	129.5	6.5	Jul.
8 月	94.5	▲ 0.6	94.9	7.4	121.4	▲ 4.8	133.1	2.9	Aug.

< 12. 化学工業 ; Chemicals >

平成17年 = 100
index_2005= 100

	生産 Production				生産者出荷 Shipments				
	季節調整済指数 Seasonal Adjustment Index		原指数 Original Index		季節調整済指数 Seasonal Adjustment Index		原指数 Original Index		
	前月(期)比 %Change From Previous Month(Quarter)		前年 (同月期)比 %Change From Previous Year		前月(期)比 %Change From Previous Month(Quarter)		前年 (同月期)比 %Change From Previous Year		
平成 20 年			100.1	▲ 3.7			98.5	▲ 4.9	C.Y. 2008
21 年			95.3	▲ 4.8			93.1	▲ 5.5	2009
22 年			100.8	5.8			98.0	5.3	2010
平成 20 年度			95.5	▲ 7.9			93.5	▲ 9.7	F.Y. 2008
21 年度			98.5	3.1			96.4	3.1	2009
22 年度			99.6	1.1			97.1	0.7	2010
平成22 年 II 期	99.6	▲ 0.6	96.2	3.6	96.2	▲ 2.6	93.7	2.7	Q2 2010
III 期	99.6	0.0	100.7	2.1	96.6	0.4	97.6	0.8	Q3
IV 期	104.1	4.5	109.4	3.4	100.8	4.3	105.3	3.1	Q4
平成23 年 I 期	94.8	▲ 8.9	92.1	▲ 5.0	94.6	▲ 6.2	91.7	▲ 3.9	Q1 2011
II 期	100.6	6.1	97.1	0.9	94.0	▲ 0.6	91.6	▲ 2.2	Q2
平成22 年 6 月	95.4	▲ 5.8	95.6	▲ 4.2	92.2	▲ 5.7	94.5	▲ 4.3	Jun. 2010
7 月	98.7	3.5	102.3	0.6	95.5	3.6	98.2	▲ 0.7	Jul.
8 月	100.3	1.6	97.9	3.4	97.4	2.0	94.3	3.2	Aug.
9 月	99.9	▲ 0.4	101.8	2.4	96.8	▲ 0.6	100.4	0.2	Sep.
10 月	103.1	3.2	107.5	3.1	100.0	3.3	103.2	1.9	Oct.
11 月	103.9	0.8	111.0	3.4	101.8	1.8	106.9	5.5	Nov.
12 月	105.2	1.3	109.7	3.7	100.7	▲ 1.1	105.9	2.0	Dec.
平成23 年 1 月	94.4	▲ 10.3	90.2	▲ 0.8	95.6	▲ 5.1	86.9	▲ 1.0	Jan. 2011
2 月	96.1	1.8	92.7	▲ 6.6	96.4	0.8	91.8	▲ 3.9	Feb.
3 月	93.9	▲ 2.3	93.3	▲ 7.1	91.9	▲ 4.7	96.5	▲ 6.3	Mar.
4 月	93.8	▲ 0.1	90.9	▲ 9.4	91.5	▲ 0.4	88.4	▲ 8.8	Apr.
5 月	104.1	11.0	96.5	4.1	95.2	4.0	88.6	▲ 1.1	May
6 月	103.8	▲ 0.3	104.0	8.8	95.3	0.1	97.7	3.4	Jun.
7 月	97.3	▲ 6.3	99.5	▲ 2.7	92.8	▲ 2.6	93.9	▲ 4.4	Jul.
8 月	97.9	0.6	96.9	▲ 1.0	93.3	0.5	91.8	▲ 2.7	Aug.

	生産者在庫 Inventory				生産者在庫率 Inventory Ratio				
	季節調整済指数 Seasonal Adjustment Index		原指数 Original Index		季節調整済指数 Seasonal Adjustment Index		原指数 Original Index		
	前月(期)比 %Change From Previous Month(Quarter)		前年 (同月期)比 %Change From Previous Year		前月(期)比 %Change From Previous Month(Quarter)		前年 (同月期)比 %Change From Previous Year		
平成 20 年			109.5	10.5			111.0	12.9	C.Y. 2008
21 年			92.6	▲ 15.4			119.7	7.8	2009
22 年			93.3	0.8			100.8	▲ 15.8	2010
平成 20 年度			101.4	▲ 0.7			123.5	24.9	F.Y. 2008
21 年度			91.5	▲ 9.8			107.1	▲ 13.3	2009
22 年度			92.1	0.7			101.2	▲ 5.5	2010
平成22 年 II 期	94.8	3.0	91.6	▲ 2.4	102.9	6.2	102.3	▲ 15.1	Q2 2010
III 期	94.6	▲ 0.2	92.4	0.7	104.0	1.1	98.7	▲ 4.9	Q3
IV 期	93.4	▲ 1.3	93.3	0.8	100.0	▲ 3.8	96.8	▲ 2.2	Q4
平成23 年 I 期	92.6	▲ 0.9	92.1	0.7	98.5	▲ 1.5	106.8	1.5	Q1 2011
II 期	102.5	10.7	99.0	8.1	114.4	16.1	113.7	11.1	Q2
平成22 年 6 月	94.8	0.9	91.6	▲ 2.4	106.4	2.5	100.4	▲ 8.6	Jun. 2010
7 月	94.9	0.1	92.3	▲ 1.7	105.7	▲ 0.7	97.6	▲ 4.5	Jul.
8 月	94.7	▲ 0.2	94.5	▲ 1.5	102.1	▲ 3.4	103.4	▲ 8.7	Aug.
9 月	94.6	▲ 0.1	92.4	0.7	104.1	2.0	95.0	▲ 0.9	Sep.
10 月	96.0	1.5	94.1	3.5	104.1	0.0	99.5	2.6	Oct.
11 月	92.6	▲ 3.5	92.8	▲ 1.2	97.9	▲ 6.0	95.3	▲ 8.1	Nov.
12 月	93.4	0.9	93.3	0.8	97.9	0.0	95.7	▲ 0.6	Dec.
平成23 年 1 月	93.6	0.2	99.1	1.3	98.8	0.9	116.1	2.8	Jan. 2011
2 月	93.2	▲ 0.4	99.9	▲ 0.3	95.0	▲ 3.8	107.9	▲ 3.7	Feb.
3 月	92.6	▲ 0.6	92.1	0.7	101.7	7.1	96.3	6.1	Mar.
4 月	93.0	0.4	91.5	1.2	111.3	9.4	108.8	12.9	Apr.
5 月	98.3	5.7	98.0	4.6	114.4	2.8	121.5	10.3	May
6 月	102.5	4.3	99.0	8.1	117.4	2.6	110.8	10.4	Jun.
7 月	104.3	1.8	101.5	10.0	124.5	6.0	114.9	17.7	Jul.
8 月	104.5	0.2	104.2	10.3	120.6	▲ 3.1	122.2	18.2	Aug.

〈 13. 石油・石炭製品工業 ; Petroleum and coal products 〉

平成17年 = 100
index_2005= 100

	生産 Production				生産者出荷 Shipments				
	季節調整済指数 Seasonal Adjustment Index		原指数 Original Index		季節調整済指数 Seasonal Adjustment Index		原指数 Original Index		
	前月(期)比 %Change From Previous Month(Quarter)		前年 (同月期)比 %Change From Previous Year		前月(期)比 %Change From Previous Month(Quarter)		前年 (同月期)比 %Change From Previous Year		
平成 20 年			96.0	▲ 1.6			94.9	▲ 2.0	C.Y. 2008
21 年			90.2	▲ 6.0			89.5	▲ 5.7	2009
22 年			91.1	1.0			89.3	▲ 0.2	2010
平成 20 年度			94.2	▲ 4.0			93.0	▲ 4.0	F.Y. 2008
21 年度			90.3	▲ 4.1			89.6	▲ 3.7	2009
22 年度			90.4	0.1			89.0	▲ 0.7	2010
平成22 年 II 期	90.9	▲ 1.2	84.7	1.4	89.0	▲ 1.0	83.1	▲ 1.7	Q2 2010
III 期	91.4	0.6	91.9	2.3	90.3	1.5	89.8	1.2	Q3
IV 期	90.4	▲ 1.1	92.7	▲ 0.2	88.7	▲ 1.8	91.5	▲ 0.8	Q4
平成23 年 I 期	89.3	▲ 1.2	92.2	▲ 3.0	88.4	▲ 0.3	91.7	▲ 1.3	Q1 2011
II 期	83.6	▲ 6.4	77.8	▲ 8.1	82.8	▲ 6.3	77.1	▲ 7.2	Q2
平成22 年 6 月	87.7	▲ 3.9	78.2	▲ 3.5	87.7	▲ 1.2	79.7	▲ 7.0	Jun. 2010
7 月	90.5	3.2	89.3	2.2	88.4	0.8	87.8	0.6	Jul.
8 月	91.5	1.1	96.7	2.2	92.4	4.5	94.3	2.1	Aug.
9 月	92.2	0.8	89.6	2.5	90.0	▲ 2.6	87.3	1.2	Sep.
10 月	89.9	▲ 2.5	87.5	▲ 0.7	87.7	▲ 2.6	85.6	▲ 3.6	Oct.
11 月	91.2	1.4	91.7	0.5	89.8	2.4	90.2	1.5	Nov.
12 月	90.0	▲ 1.3	99.0	▲ 0.3	88.7	▲ 1.2	98.7	▲ 0.3	Dec.
平成23 年 1 月	92.8	3.1	98.3	▲ 0.3	90.3	1.8	96.4	1.8	Jan. 2011
2 月	93.3	0.5	91.4	1.6	93.4	3.4	91.3	3.5	Feb.
3 月	81.8	▲ 12.3	87.0	▲ 10.0	81.6	▲ 12.6	87.3	▲ 9.0	Mar.
4 月	81.5	▲ 0.4	79.5	▲ 13.0	78.2	▲ 4.2	75.9	▲ 13.7	Apr.
5 月	82.3	1.0	76.4	▲ 9.7	82.5	5.5	75.8	▲ 7.0	May
6 月	87.0	5.7	77.6	▲ 0.8	87.7	6.3	79.7	0.0	Jun.
7 月	88.1	1.3	86.9	▲ 2.7	87.2	▲ 0.6	86.5	▲ 1.5	Jul.
8 月	87.7	▲ 0.5	92.8	▲ 4.0	89.8	3.0	91.7	▲ 2.8	Aug.

	生産者在庫 Inventory				生産者在庫率 Inventory Ratio				
	季節調整済指数 Seasonal Adjustment Index		原指数 Original Index		季節調整済指数 Seasonal Adjustment Index		原指数 Original Index		
	前月(期)比 %Change From Previous Month(Quarter)		前年 (同月期)比 %Change From Previous Year		前月(期)比 %Change From Previous Month(Quarter)		前年 (同月期)比 %Change From Previous Year		
平成 20 年			105.0	2.5			113.9	10.0	C.Y. 2008
21 年			91.2	▲ 13.1			117.8	3.4	2009
22 年			95.6	4.8			112.2	▲ 4.8	2010
平成 20 年度			106.6	8.7			118.7	16.1	F.Y. 2008
21 年度			87.9	▲ 17.5			114.7	▲ 3.4	2009
22 年度			83.9	▲ 4.6			111.9	▲ 2.4	2010
平成22 年 II 期	98.5	4.9	92.9	1.4	116.5	4.6	119.8	▲ 3.7	Q2 2010
III 期	88.4	▲ 10.3	93.7	▲ 8.3	107.5	▲ 7.7	117.4	▲ 5.9	Q3
IV 期	97.1	9.8	95.6	4.8	114.0	6.0	110.7	1.8	Q4
平成23 年 I 期	89.6	▲ 7.7	83.9	▲ 4.6	110.3	▲ 3.2	99.6	▲ 1.1	Q1 2011
II 期	90.3	0.8	85.2	▲ 8.3	123.3	11.8	126.0	5.2	Q2
平成22 年 6 月	98.5	▲ 0.9	92.9	1.4	117.7	▲ 1.5	125.0	9.6	Jun. 2010
7 月	96.7	▲ 1.8	94.0	▲ 0.2	117.4	▲ 0.3	119.7	0.0	Jul.
8 月	91.1	▲ 5.8	95.8	▲ 4.9	103.1	▲ 12.2	114.6	▲ 7.0	Aug.
9 月	88.4	▲ 3.0	93.7	▲ 8.3	101.9	▲ 1.2	118.0	▲ 10.3	Sep.
10 月	93.5	5.8	98.7	▲ 0.3	111.7	9.6	119.7	1.9	Oct.
11 月	95.7	2.4	100.3	2.0	114.4	2.4	114.1	0.8	Nov.
12 月	97.1	1.5	95.6	4.8	116.0	1.4	98.3	3.1	Dec.
平成23 年 1 月	94.2	▲ 3.0	95.3	0.3	108.0	▲ 6.9	99.0	▲ 2.7	Jan. 2011
2 月	94.5	0.3	91.8	▲ 1.6	109.0	0.9	102.0	▲ 4.0	Feb.
3 月	89.6	▲ 5.2	83.9	▲ 4.6	113.8	4.4	97.8	3.8	Mar.
4 月	101.7	13.5	96.4	5.0	137.7	21.0	128.9	22.5	Apr.
5 月	92.5	▲ 9.0	93.7	▲ 7.0	124.4	▲ 9.7	134.5	4.1	May
6 月	90.3	▲ 2.4	85.2	▲ 8.3	107.8	▲ 13.3	114.5	▲ 8.4	Jun.
7 月	89.2	▲ 1.2	86.7	▲ 7.8	108.6	0.7	110.7	▲ 7.5	Jul.
8 月	87.5	▲ 1.9	92.0	▲ 4.0	101.5	▲ 6.5	112.8	▲ 1.6	Aug.

〈 14. プラスチック製品工業 ; Plastic products 〉

平成17年 = 100
index_2005= 100

	生産 Production				生産者出荷 Shipments				
	季節調整済指数 Seasonal Adjustment Index		原指数 Original Index		季節調整済指数 Seasonal Adjustment Index		原指数 Original Index		
	前月(期)比 %Change From Previous Month(Quarter)		前年 (同月期)比 %Change From Previous Year		前月(期)比 %Change From Previous Month(Quarter)		前年 (同月期)比 %Change From Previous Year		
平成 20 年			97.5	▲ 3.8			98.3	▲ 4.2	C.Y. 2008
21 年			82.1	▲ 15.8			82.1	▲ 16.5	2009
22 年			89.8	9.4			89.8	9.4	2010
平成 20 年度			90.5	▲ 11.0			91.1	▲ 11.5	F.Y. 2008
21 年度			85.9	▲ 5.1			85.9	▲ 5.7	2009
22 年度			89.3	4.0			89.0	3.6	2010
平成22 年 II 期	90.1	▲ 1.2	89.9	9.5	90.0	▲ 1.5	89.1	9.6	Q2 2010
III 期	89.4	▲ 0.8	91.8	6.5	89.2	▲ 0.9	92.0	6.5	Q3
IV 期	89.1	▲ 0.3	91.3	2.6	89.0	▲ 0.2	91.3	2.5	Q4
平成23 年 I 期	89.3	0.2	84.5	▲ 1.9	88.3	▲ 0.8	83.6	▲ 3.5	Q1 2011
II 期	88.1	▲ 1.3	87.9	▲ 2.2	85.7	▲ 2.9	84.8	▲ 4.8	Q2
平成22 年 6 月	89.6	▲ 0.7	94.2	7.7	89.5	▲ 0.2	92.6	6.9	Jun. 2010
7 月	88.9	▲ 0.8	94.9	4.2	89.6	0.1	95.4	6.1	Jul.
8 月	89.8	1.0	85.3	8.7	89.7	0.1	86.6	9.2	Aug.
9 月	89.4	▲ 0.4	95.1	6.7	88.4	▲ 1.4	94.1	4.6	Sep.
10 月	87.3	▲ 2.3	91.7	1.0	86.9	▲ 1.7	90.1	0.2	Oct.
11 月	89.2	2.2	93.4	3.1	89.4	2.9	93.6	3.9	Nov.
12 月	90.7	1.7	88.7	3.7	90.7	1.5	90.3	3.3	Dec.
平成23 年 1 月	92.9	2.4	83.5	3.1	92.2	1.7	82.0	1.9	Jan. 2011
2 月	93.1	0.2	86.7	1.8	92.2	0.0	85.1	0.9	Feb.
3 月	82.0	▲ 11.9	83.2	▲ 9.7	80.5	▲ 12.7	83.8	▲ 11.7	Mar.
4 月	85.8	4.6	84.9	▲ 5.9	83.5	3.7	82.8	▲ 9.0	Apr.
5 月	90.2	5.1	85.8	0.7	86.2	3.2	81.3	▲ 2.8	May
6 月	88.3	▲ 2.1	92.9	▲ 1.4	87.3	1.3	90.3	▲ 2.5	Jun.
7 月	87.9	▲ 0.5	93.1	▲ 1.9	86.0	▲ 1.5	90.5	▲ 5.1	Jul.
8 月	87.9	0.0	84.1	▲ 1.4	87.1	1.3	85.1	▲ 1.7	Aug.

	生産者在庫 Inventory				生産者在庫率 Inventory Ratio				
	季節調整済指数 Seasonal Adjustment Index		原指数 Original Index		季節調整済指数 Seasonal Adjustment Index		原指数 Original Index		
	前月(期)比 %Change From Previous Month(Quarter)		前年 (同月期)比 %Change From Previous Year		前月(期)比 %Change From Previous Month(Quarter)		前年 (同月期)比 %Change From Previous Year		
平成 20 年			99.1	▲ 0.2			106.4	4.7	C.Y. 2008
21 年			91.6	▲ 7.6			114.5	7.6	2009
22 年			90.3	▲ 1.4			103.3	▲ 9.8	2010
平成 20 年度			92.7	▲ 9.2			112.8	10.9	F.Y. 2008
21 年度			90.6	▲ 2.3			108.6	▲ 3.7	2009
22 年度			91.8	1.3			103.0	▲ 5.2	2010
平成22 年 II 期	92.4	0.5	93.3	0.0	103.6	1.5	103.1	▲ 9.2	Q2 2010
III 期	92.1	▲ 0.3	91.6	0.2	104.4	0.8	100.6	▲ 6.2	Q3
IV 期	90.7	▲ 1.5	90.3	▲ 1.4	103.2	▲ 1.1	99.8	▲ 3.9	Q4
平成23 年 I 期	93.1	2.6	91.8	1.3	101.4	▲ 1.7	108.6	▲ 1.1	Q1 2011
II 期	95.2	2.3	96.1	3.0	107.3	5.8	106.7	3.5	Q2
平成22 年 6 月	92.4	0.5	93.3	0.0	104.5	▲ 0.8	102.3	▲ 6.2	Jun. 2010
7 月	91.3	▲ 1.2	92.4	▲ 1.8	104.2	▲ 0.3	99.6	▲ 5.9	Jul.
8 月	91.5	0.2	89.8	▲ 2.2	103.5	▲ 0.7	103.9	▲ 8.9	Aug.
9 月	92.1	0.7	91.6	0.2	105.4	1.8	98.2	▲ 3.4	Sep.
10 月	92.6	0.5	93.1	1.0	108.7	3.1	102.7	0.6	Oct.
11 月	91.3	▲ 1.4	92.8	▲ 1.2	101.2	▲ 6.9	98.5	▲ 6.3	Nov.
12 月	90.7	▲ 0.7	90.3	▲ 1.4	99.7	▲ 1.5	98.2	▲ 6.1	Dec.
平成23 年 1 月	91.3	0.7	92.2	▲ 1.0	97.6	▲ 2.1	111.7	▲ 5.2	Jan. 2011
2 月	92.1	0.9	94.2	▲ 0.8	99.2	1.6	110.5	▲ 4.4	Feb.
3 月	93.1	1.1	91.8	1.3	107.4	8.3	103.5	7.7	Mar.
4 月	93.2	0.1	91.2	2.4	107.0	▲ 0.4	103.7	6.0	Apr.
5 月	95.3	2.3	94.1	3.6	107.0	0.0	110.9	1.6	May
6 月	95.2	▲ 0.1	96.1	3.0	107.9	0.8	105.6	3.2	Jun.
7 月	97.2	2.1	98.4	6.5	116.3	7.8	111.2	11.6	Jul.
8 月	97.7	0.5	95.9	6.8	113.4	▲ 2.5	113.9	9.6	Aug.

〈 15. パルプ・紙・紙加工品工業 ; Pulp, paper and paper products 〉

平成17年 = 100
index_2005= 100

	生産 Production				生産者出荷 Shipments				
	季節調整済指数 Seasonal Adjustment Index		原指数 Original Index		季節調整済指数 Seasonal Adjustment Index		原指数 Original Index		
	前月(期)比 %Change From Previous Month(Quarter)		前年 (同月期)比 %Change From Previous Year		前月(期)比 %Change From Previous Month(Quarter)		前年 (同月期)比 %Change From Previous Year		
平成 20 年			99.6	▲ 1.4			99.2	▲ 2.4	C.Y. 2008
21 年			85.8	▲ 13.9			87.4	▲ 11.9	2009
22 年			89.1	3.8			90.4	3.4	2010
平成 20 年度			94.1	▲ 7.5			94.6	▲ 7.2	F.Y. 2008
21 年度			87.7	▲ 6.8			88.9	▲ 6.0	2009
22 年度			88.9	1.4			90.1	1.3	2010
平成22 年 II 期	89.4	▲ 0.7	89.4	2.8	90.8	▲ 0.8	90.5	4.4	Q2 2010
III 期	88.4	▲ 1.1	89.4	2.9	89.2	▲ 1.8	89.7	1.6	Q3
IV 期	88.8	0.5	90.7	1.0	90.4	1.3	93.6	0.8	Q4
平成23 年 I 期	89.5	0.8	86.2	▲ 0.9	90.0	▲ 0.4	86.4	▲ 1.5	Q1 2011
II 期	84.2	▲ 5.9	84.2	▲ 5.8	86.4	▲ 4.0	86.0	▲ 5.0	Q2
平成22 年 6 月	88.1	▲ 1.5	87.6	1.5	90.1	0.2	91.6	3.5	Jun. 2010
7 月	89.0	1.0	90.5	4.0	90.3	0.2	92.4	2.2	Jul.
8 月	88.2	▲ 0.9	88.3	2.8	88.8	▲ 1.7	85.9	2.5	Aug.
9 月	88.1	▲ 0.1	89.4	1.9	88.5	▲ 0.3	90.9	0.2	Sep.
10 月	88.6	0.6	93.2	1.1	89.3	0.9	92.5	▲ 2.1	Oct.
11 月	88.7	0.1	89.3	1.7	91.0	1.9	94.2	3.3	Nov.
12 月	89.2	0.6	89.6	0.1	91.0	0.0	94.0	1.1	Dec.
平成23 年 1 月	91.1	2.1	85.4	2.5	91.6	0.7	82.1	1.4	Jan. 2011
2 月	92.5	1.5	85.3	1.8	92.6	1.1	86.0	1.1	Feb.
3 月	84.8	▲ 8.3	88.0	▲ 6.2	85.7	▲ 7.5	91.2	▲ 6.1	Mar.
4 月	84.5	▲ 0.4	84.8	▲ 7.2	88.6	3.4	89.2	▲ 5.4	Apr.
5 月	83.2	▲ 1.5	83.4	▲ 6.6	85.3	▲ 3.7	82.1	▲ 4.0	May
6 月	84.8	1.9	84.3	▲ 3.8	85.3	0.0	86.7	▲ 5.3	Jun.
7 月	82.9	▲ 2.2	84.0	▲ 7.2	84.5	▲ 0.9	85.4	▲ 7.6	Jul.
8 月	84.4	1.8	84.8	▲ 4.0	87.7	3.8	85.9	0.0	Aug.

	生産者在庫 Inventory				生産者在庫率 Inventory Ratio				
	季節調整済指数 Seasonal Adjustment Index		原指数 Original Index		季節調整済指数 Seasonal Adjustment Index		原指数 Original Index		
	前月(期)比 %Change From Previous Month(Quarter)		前年 (同月期)比 %Change From Previous Year		前月(期)比 %Change From Previous Month(Quarter)		前年 (同月期)比 %Change From Previous Year		
平成 20 年			103.3	11.1			101.0	5.5	C.Y. 2008
21 年			93.6	▲ 9.4			117.3	16.1	2009
22 年			90.4	▲ 3.4			106.5	▲ 9.2	2010
平成 20 年度			97.5	▲ 0.3			108.2	13.9	F.Y. 2008
21 年度			91.7	▲ 5.9			112.9	4.3	2009
22 年度			86.3	▲ 5.9			106.5	▲ 5.7	2010
平成22 年 II 期	93.0	▲ 1.1	92.7	▲ 9.5	105.0	▲ 0.8	105.1	▲ 12.1	Q2 2010
III 期	94.3	1.4	95.4	▲ 4.6	108.2	3.0	108.0	▲ 7.5	Q3
IV 期	92.7	▲ 1.7	90.4	▲ 3.4	107.1	▲ 1.0	105.1	▲ 2.2	Q4
平成23 年 I 期	88.5	▲ 4.5	86.3	▲ 5.9	105.7	▲ 1.3	107.6	▲ 0.3	Q1 2011
II 期	87.6	▲ 1.0	87.3	▲ 5.8	105.5	▲ 0.2	105.5	0.4	Q2
平成22 年 6 月	93.0	▲ 1.1	92.7	▲ 9.5	104.9	▲ 2.7	103.4	▲ 12.9	Jun. 2010
7 月	93.0	0.0	91.7	▲ 8.1	105.8	0.9	101.6	▲ 10.5	Jul.
8 月	93.8	0.9	95.8	▲ 6.8	108.9	2.9	114.7	▲ 7.4	Aug.
9 月	94.3	0.5	95.4	▲ 4.6	109.9	0.9	107.8	▲ 4.3	Sep.
10 月	96.5	2.3	98.2	▲ 0.8	112.4	2.3	109.3	1.7	Oct.
11 月	93.8	▲ 2.8	94.2	▲ 2.4	104.6	▲ 6.9	104.0	▲ 5.5	Nov.
12 月	92.7	▲ 1.2	90.4	▲ 3.4	104.3	▲ 0.3	102.0	▲ 2.9	Dec.
平成23 年 1 月	92.5	▲ 0.2	94.8	▲ 1.7	103.1	▲ 1.2	114.5	▲ 2.6	Jan. 2011
2 月	94.0	1.6	94.5	▲ 0.8	105.2	2.0	110.8	▲ 1.0	Feb.
3 月	88.5	▲ 5.9	86.3	▲ 5.9	108.8	3.4	97.6	3.4	Mar.
4 月	86.3	▲ 2.5	83.3	▲ 7.2	103.0	▲ 5.3	98.8	0.6	Apr.
5 月	86.5	0.2	87.9	▲ 8.1	105.5	2.4	111.2	▲ 2.1	May
6 月	87.6	1.3	87.3	▲ 5.8	107.9	2.3	106.4	2.9	Jun.
7 月	89.3	1.9	88.0	▲ 4.0	111.5	3.3	107.0	5.3	Jul.
8 月	86.1	▲ 3.6	88.0	▲ 8.1	100.2	▲ 10.1	105.6	▲ 7.9	Aug.

< 16. 纖維工業 ; Textiles >

平成17年 = 100
index_2005= 100

	生産 Production				生産者出荷 Shipments				
	季節調整済指数 Seasonal Adjustment Index		原指数 Original Index		季節調整済指数 Seasonal Adjustment Index		原指数 Original Index		
	前月(期)比 %Change From Previous Month(Quarter)		前年 (同月期)比 %Change From Previous Year		前月(期)比 %Change From Previous Month(Quarter)		前年 (同月期)比 %Change From Previous Year		
平成 20 年			82.5	▲ 8.9			86.2	▲ 8.8	C.Y. 2008
21 年			67.1	▲ 18.7			73.4	▲ 14.8	2009
22 年			67.9	1.2			75.2	2.5	2010
平成 20 年度			77.9	▲ 12.8			82.2	▲ 11.8	F.Y. 2008
21 年度			66.8	▲ 14.2			73.9	▲ 10.1	2009
22 年度			68.4	2.4			75.1	1.6	2010
平成22 年 II 期	68.1	0.4	68.0	1.9	76.0	▲ 0.8	77.3	3.9	Q2 2010
III 期	68.5	0.6	68.0	3.8	74.6	▲ 1.8	71.2	3.0	Q3
IV 期	67.5	▲ 1.5	69.1	1.2	74.0	▲ 0.8	73.3	0.7	Q4
平成23 年 I 期	69.7	3.3	68.7	3.0	76.0	2.7	78.7	▲ 0.5	Q1 2011
II 期	68.3	▲ 2.0	68.2	0.3	75.4	▲ 0.8	76.8	▲ 0.6	Q2
平成22 年 6 月	68.7	2.1	68.7	3.2	75.7	0.5	73.4	4.7	Jun. 2010
7 月	68.6	▲ 0.1	68.7	2.7	74.7	▲ 1.3	69.6	2.5	Jul.
8 月	68.5	▲ 0.1	65.6	4.5	76.0	1.7	69.3	6.5	Aug.
9 月	68.3	▲ 0.3	69.6	4.3	73.0	▲ 3.9	74.7	0.4	Sep.
10 月	66.8	▲ 2.2	69.2	▲ 0.9	73.5	0.7	74.2	▲ 1.7	Oct.
11 月	67.7	1.3	69.4	2.1	73.9	0.5	72.7	2.1	Nov.
12 月	68.1	0.6	68.6	2.4	74.7	1.1	73.0	1.7	Dec.
平成23 年 1 月	69.5	2.1	65.9	2.5	75.9	1.6	71.3	0.4	Jan. 2011
2 月	70.5	1.4	68.5	4.6	76.7	1.1	77.7	0.4	Feb.
3 月	69.2	▲ 1.8	71.8	2.3	75.4	▲ 1.7	87.1	▲ 2.1	Mar.
4 月	68.6	▲ 0.9	70.1	▲ 0.1	76.0	0.8	83.0	▲ 2.1	Apr.
5 月	68.0	▲ 0.9	66.1	1.7	75.6	▲ 0.5	74.9	1.5	May
6 月	68.3	0.4	68.3	▲ 0.6	74.7	▲ 1.2	72.4	▲ 1.4	Jun.
7 月	68.5	0.3	68.1	▲ 0.9	72.7	▲ 2.7	67.0	▲ 3.7	Jul.
8 月	69.7	1.8	67.2	2.4	73.9	1.7	68.1	▲ 1.7	Aug.

	生産者在庫 Inventory				生産者在庫率 Inventory Ratio				
	季節調整済指数 Seasonal Adjustment Index		原指数 Original Index		季節調整済指数 Seasonal Adjustment Index		原指数 Original Index		
	前月(期)比 %Change From Previous Month(Quarter)		前年 (同月期)比 %Change From Previous Year		前月(期)比 %Change From Previous Month(Quarter)		前年 (同月期)比 %Change From Previous Year		
平成 20 年			97.7	3.2			110.1	11.2	C.Y. 2008
21 年			84.8	▲ 13.2			125.9	14.4	2009
22 年			77.5	▲ 8.6			104.5	▲ 17.0	2010
平成 20 年度			88.0	▲ 1.5			117.2	17.2	F.Y. 2008
21 年度			75.1	▲ 14.7			120.4	2.7	2009
22 年度			71.2	▲ 5.2			102.4	▲ 15.0	2010
平成22 年 II 期	74.6	▲ 3.4	71.1	▲ 15.2	102.3	▲ 4.6	93.7	▲ 21.6	Q2 2010
III 期	74.8	0.3	75.4	▲ 10.3	104.1	1.8	108.0	▲ 17.5	Q3
IV 期	73.5	▲ 1.7	77.5	▲ 8.6	104.0	▲ 0.1	109.6	▲ 12.0	Q4
平成23 年 I 期	73.2	▲ 0.4	71.2	▲ 5.2	99.1	▲ 4.7	98.4	▲ 7.8	Q1 2011
II 期	71.8	▲ 1.9	68.4	▲ 3.8	99.7	0.6	91.3	▲ 2.6	Q2
平成22 年 6 月	74.6	▲ 0.7	71.1	▲ 15.2	101.9	▲ 1.4	97.9	▲ 21.2	Jun. 2010
7 月	74.4	▲ 0.3	72.5	▲ 14.0	104.5	2.6	108.1	▲ 17.6	Jul.
8 月	74.4	0.0	74.6	▲ 12.5	102.1	▲ 2.3	112.0	▲ 20.8	Aug.
9 月	74.8	0.5	75.4	▲ 10.3	105.6	3.4	104.0	▲ 13.3	Sep.
10 月	74.1	▲ 0.9	74.7	▲ 10.2	107.1	1.4	106.4	▲ 10.4	Oct.
11 月	73.6	▲ 0.7	76.1	▲ 9.9	103.2	▲ 3.6	111.1	▲ 13.6	Nov.
12 月	73.5	▲ 0.1	77.5	▲ 8.6	101.8	▲ 1.4	111.4	▲ 11.7	Dec.
平成23 年 1 月	73.4	▲ 0.1	77.8	▲ 8.5	100.9	▲ 0.9	111.2	▲ 9.5	Jan. 2011
2 月	73.1	▲ 0.4	75.6	▲ 7.7	98.9	▲ 2.0	99.3	▲ 9.1	Feb.
3 月	73.2	0.1	71.2	▲ 5.2	97.5	▲ 1.4	84.8	▲ 3.5	Mar.
4 月	72.8	▲ 0.5	69.5	▲ 2.9	100.2	2.8	86.2	▲ 1.4	Apr.
5 月	72.3	▲ 0.7	68.3	▲ 3.8	99.1	▲ 1.1	91.8	▲ 4.1	May
6 月	71.8	▲ 0.7	68.4	▲ 3.8	99.7	0.6	95.8	▲ 2.1	Jun.
7 月	73.1	1.8	71.2	▲ 1.8	106.4	6.7	110.0	1.8	Jul.
8 月	73.4	0.4	73.6	▲ 1.3	103.3	▲ 2.9	113.3	1.2	Aug.

〈 17. 食料品・たばこ工業 ; Foods and tobacco 〉

平成17年 = 100
index_2005 = 100

	生産 Production				生産者出荷 Shipments				
	季節調整済指数 Seasonal Adjustment Index		原指数 Original Index		季節調整済指数 Seasonal Adjustment Index		原指数 Original Index		
	前月(期)比 %Change From Previous Month(Quarter)		前年 (同月期)比 %Change From Previous Year		前月(期)比 %Change From Previous Month(Quarter)		前年 (同月期)比 %Change From Previous Year		
平成 20 年			100.5	0.7			99.5	0.1	C.Y. 2008
21 年			102.3	1.8			100.8	1.3	2009
22 年			102.4	0.1			100.7	▲ 0.1	2010
平成 20 年度			100.7	0.7			99.6	0.0	F.Y. 2008
21 年度			102.5	1.8			100.8	1.2	2009
22 年度			101.7	▲ 0.8			101.2	0.4	2010
平成22 年 Ⅱ期	102.9	0.2	107.3	▲ 0.1	101.0	0.3	104.3	▲ 0.5	Q2 2010
Ⅲ期	103.9	1.0	107.6	2.4	103.7	2.7	108.5	4.1	Q3
Ⅳ期	100.1	▲ 3.7	103.6	▲ 2.9	97.3	▲ 6.2	101.4	▲ 3.9	Q4
平成23 年 Ⅰ期	99.7	▲ 0.4	88.2	▲ 3.0	103.3	6.2	90.6	2.3	Q1 2011
Ⅱ期	101.2	1.5	105.4	▲ 1.8	98.7	▲ 4.5	101.9	▲ 2.3	Q2
平成22 年 6月	104.1	2.0	112.3	2.0	101.9	2.3	108.7	1.2	Jun. 2010
7月	104.6	0.5	112.8	2.6	102.6	0.7	110.4	2.2	Jul.
8月	101.8	▲ 2.7	101.8	1.5	99.6	▲ 2.9	102.6	1.1	Aug.
9月	105.2	3.3	108.3	2.9	109.0	9.4	112.6	9.2	Sep.
10月	99.7	▲ 5.2	98.5	▲ 4.9	95.8	▲ 12.1	94.5	▲ 7.5	Oct.
11月	99.8	0.1	99.4	▲ 1.5	98.4	2.7	97.4	▲ 0.5	Nov.
12月	100.8	1.0	112.9	▲ 2.3	97.8	▲ 0.6	112.4	▲ 3.4	Dec.
平成23 年 1月	100.3	▲ 0.5	78.3	▲ 2.1	105.2	7.6	80.3	4.3	Jan. 2011
2月	103.9	3.6	89.1	1.7	106.4	1.1	90.8	6.0	Feb.
3月	94.9	▲ 8.7	97.3	▲ 7.5	98.2	▲ 7.7	100.8	▲ 2.2	Mar.
4月	101.6	7.1	107.6	▲ 2.4	98.8	0.6	102.1	▲ 4.2	Apr.
5月	102.6	1.0	101.3	1.9	99.1	0.3	98.7	1.1	May
6月	99.4	▲ 3.1	107.2	▲ 4.5	98.3	▲ 0.8	104.9	▲ 3.5	Jun.
7月	101.5	2.1	107.9	▲ 4.3	103.5	5.3	109.5	▲ 0.8	Jul.
8月	98.1	▲ 3.3	99.5	▲ 2.3	96.9	▲ 6.4	101.6	▲ 1.0	Aug.

	生産者在庫 Inventory				生産者在庫率 Inventory Ratio				
	季節調整済指数 Seasonal Adjustment Index		原指数 Original Index		季節調整済指数 Seasonal Adjustment Index		原指数 Original Index		
	前月(期)比 %Change From Previous Month(Quarter)		前年 (同月期)比 %Change From Previous Year		前月(期)比 %Change From Previous Month(Quarter)		前年 (同月期)比 %Change From Previous Year		
平成 20 年			83.0	▲ 0.7			95.8	▲ 1.4	C.Y. 2008
21 年			92.9	11.9			105.2	9.8	2009
22 年			88.0	▲ 5.3			144.6	37.5	2010
平成 20 年度			88.8	▲ 0.7			96.5	▲ 1.2	F.Y. 2008
21 年度			113.5	27.8			112.5	16.6	2009
22 年度			60.0	▲ 47.1			131.6	17.0	2010
平成22 年 Ⅱ期	122.2	5.2	133.5	33.5	144.7	13.7	147.2	41.4	Q2 2010
Ⅲ期	106.9	▲ 12.5	103.6	9.2	132.0	▲ 8.8	127.5	23.5	Q3
Ⅳ期	101.3	▲ 5.2	88.0	▲ 5.3	174.0	31.8	166.6	57.5	Q4
平成23 年 Ⅰ期	61.4	▲ 39.4	60.0	▲ 47.1	78.2	▲ 55.1	85.2	▲ 37.9	Q1 2011
Ⅱ期	88.9	44.8	97.1	▲ 27.3	152.4	94.9	154.5	5.0	Q2
平成22 年 6月	122.2	0.7	133.5	33.5	144.9	▲ 4.1	153.1	45.9	Jun. 2010
7月	120.7	▲ 1.2	139.3	31.2	143.3	▲ 1.1	152.6	40.1	Jul.
8月	130.4	8.0	130.5	40.0	156.4	9.1	144.5	45.5	Aug.
9月	106.9	▲ 18.0	103.6	9.2	96.4	▲ 38.4	85.5	▲ 15.6	Sep.
10月	109.4	2.3	105.2	10.3	254.0	163.5	250.4	146.9	Oct.
11月	97.2	▲ 11.2	98.0	▲ 4.9	140.1	▲ 44.8	144.3	21.1	Nov.
12月	101.3	4.2	88.0	▲ 5.3	127.9	▲ 8.7	105.2	8.7	Dec.
平成23 年 1月	78.6	▲ 22.4	72.7	▲ 28.7	84.5	▲ 33.9	99.4	▲ 31.2	Jan. 2011
2月	76.0	▲ 3.3	73.4	▲ 31.5	83.7	▲ 0.9	92.9	▲ 34.0	Feb.
3月	61.4	▲ 19.2	60.0	▲ 47.1	66.4	▲ 20.7	63.2	▲ 49.8	Mar.
4月	74.1	20.7	78.2	▲ 36.2	209.3	215.2	210.1	51.5	Apr.
5月	85.8	15.8	87.2	▲ 29.3	127.8	▲ 38.9	126.6	▲ 15.4	May
6月	88.9	3.6	97.1	▲ 27.3	120.0	▲ 6.1	126.8	▲ 17.2	Jun.
7月	78.9	▲ 11.2	91.0	▲ 34.7	91.3	▲ 23.9	97.2	▲ 36.3	Jul.
8月	79.9	1.3	80.0	▲ 38.7	101.8	11.5	94.1	▲ 34.9	Aug.

〈 18. その他工業 ; Other manufacturing 〉

平成17年 = 100
index_2005= 100

	生産 Production				生産者出荷 Shipments				
	季節調整済指数 Seasonal Adjustment Index		原指数 Original Index		季節調整済指数 Seasonal Adjustment Index		原指数 Original Index		
	前月(期)比 %Change From Previous Month(Quarter)		前年 (同月期)比 %Change From Previous Year		前月(期)比 %Change From Previous Month(Quarter)		前年 (同月期)比 %Change From Previous Year		
平成 20 年			103.0	▲ 3.3			99.5	▲ 5.6	C.Y. 2008
21 年			80.8	▲ 21.6			78.8	▲ 20.8	2009
22 年			86.9	7.5			85.0	7.9	2010
平成 20 年度			96.2	▲ 9.3			92.9	▲ 11.0	F.Y. 2008
21 年度			82.9	▲ 13.8			80.9	▲ 12.9	2009
22 年度			86.7	4.6			84.8	4.8	2010
平成22 年 II 期	88.7	0.5	85.8	11.4	86.1	▲ 0.5	83.2	12.0	Q2 2010
III 期	85.9	▲ 3.2	85.9	4.8	83.8	▲ 2.7	84.0	5.1	Q3
IV 期	85.4	▲ 0.6	89.3	3.8	84.1	0.4	87.6	3.9	Q4
平成23 年 I 期	87.7	2.7	86.0	▲ 0.7	85.7	1.9	84.3	▲ 0.9	Q1 2011
II 期	87.1	▲ 0.7	84.2	▲ 1.9	85.5	▲ 0.2	82.6	▲ 0.7	Q2
平成22 年 6 月	88.1	▲ 1.0	88.8	9.2	86.0	▲ 0.2	86.9	10.4	Jun. 2010
7 月	87.4	▲ 0.8	89.0	6.2	85.6	▲ 0.5	87.2	7.4	Jul.
8 月	86.6	▲ 0.9	80.1	4.7	84.2	▲ 1.6	78.1	5.4	Aug.
9 月	83.6	▲ 3.5	88.5	3.3	81.5	▲ 3.2	86.7	2.8	Sep.
10 月	82.8	▲ 1.0	88.8	2.0	82.8	1.6	87.2	3.2	Oct.
11 月	85.9	3.7	90.8	5.7	84.6	2.2	89.1	6.2	Nov.
12 月	87.4	1.7	88.3	3.8	84.8	0.2	86.5	2.5	Dec.
平成23 年 1 月	90.7	3.8	81.1	2.8	88.3	4.1	77.9	2.6	Jan. 2011
2 月	90.5	▲ 0.2	88.2	3.5	89.8	1.7	86.5	5.0	Feb.
3 月	82.0	▲ 9.4	88.6	▲ 7.3	79.0	▲ 12.0	88.4	▲ 9.0	Mar.
4 月	87.0	6.1	84.6	▲ 3.2	84.4	6.8	82.0	▲ 3.3	Apr.
5 月	87.4	0.5	80.6	▲ 0.7	86.4	2.4	79.2	1.7	May
6 月	86.8	▲ 0.7	87.5	▲ 1.5	85.8	▲ 0.7	86.7	▲ 0.2	Jun.
7 月	86.2	▲ 0.7	86.9	▲ 2.4	84.9	▲ 1.0	85.3	▲ 2.2	Jul.
8 月	85.9	▲ 0.3	80.3	0.2	84.2	▲ 0.8	79.3	1.5	Aug.

	生産者在庫 Inventory				生産者在庫率 Inventory Ratio				
	季節調整済指数 Seasonal Adjustment Index		原指数 Original Index		季節調整済指数 Seasonal Adjustment Index		原指数 Original Index		
	前月(期)比 %Change From Previous Month(Quarter)		前年 (同月期)比 %Change From Previous Year		前月(期)比 %Change From Previous Month(Quarter)		前年 (同月期)比 %Change From Previous Year		
平成 20 年			101.7	▲ 1.9			111.8	6.8	C.Y. 2008
21 年			88.7	▲ 12.8			134.4	20.2	2009
22 年			85.6	▲ 3.5			120.5	▲ 10.3	2010
平成 20 年度			95.3	▲ 6.1			121.1	13.1	F.Y. 2008
21 年度			85.2	▲ 10.6			128.9	6.4	2009
22 年度			84.4	▲ 0.9			118.9	▲ 7.8	2010
平成22 年 II 期	88.4	2.3	87.8	▲ 5.0	120.4	0.6	121.4	▲ 13.4	Q2 2010
III 期	87.8	▲ 0.7	87.6	▲ 2.6	123.4	2.5	121.1	▲ 4.9	Q3
IV 期	85.3	▲ 2.8	85.6	▲ 3.5	118.3	▲ 4.1	115.1	▲ 7.0	Q4
平成23 年 I 期	85.6	0.4	84.4	▲ 0.9	114.0	▲ 3.6	118.0	▲ 5.1	Q1 2011
II 期	86.5	1.1	85.9	▲ 2.2	116.6	2.3	117.4	▲ 3.3	Q2
平成22 年 6 月	88.4	▲ 0.2	87.8	▲ 5.0	120.4	▲ 0.6	118.7	▲ 10.8	Jun. 2010
7 月	88.4	0.0	88.6	▲ 3.9	122.7	1.9	118.5	▲ 5.9	Jul.
8 月	88.9	0.6	88.2	▲ 2.9	123.3	0.5	128.1	▲ 5.3	Aug.
9 月	87.8	▲ 1.2	87.6	▲ 2.6	124.2	0.7	116.8	▲ 3.3	Sep.
10 月	86.2	▲ 1.8	86.3	▲ 4.6	121.6	▲ 2.1	115.9	▲ 5.6	Oct.
11 月	85.6	▲ 0.7	86.5	▲ 4.4	115.0	▲ 5.4	113.3	▲ 10.9	Nov.
12 月	85.3	▲ 0.4	85.6	▲ 3.5	118.2	2.8	116.0	▲ 4.3	Dec.
平成23 年 1 月	85.3	0.0	87.1	▲ 3.4	116.7	▲ 1.3	131.7	▲ 5.0	Jan. 2011
2 月	84.6	▲ 0.8	87.3	▲ 4.4	107.9	▲ 7.5	115.4	▲ 11.2	Feb.
3 月	85.6	1.2	84.4	▲ 0.9	117.5	8.9	106.8	2.3	Mar.
4 月	88.1	2.9	86.1	▲ 0.1	119.5	1.7	116.3	▲ 0.2	Apr.
5 月	87.6	▲ 0.6	86.2	▲ 1.1	115.6	▲ 3.3	123.0	▲ 4.6	May
6 月	86.5	▲ 1.3	85.9	▲ 2.2	114.7	▲ 0.8	113.0	▲ 4.8	Jun.
7 月	87.7	1.4	87.9	▲ 0.8	122.8	7.1	118.6	0.1	Jul.
8 月	87.6	▲ 0.1	86.9	▲ 1.5	118.9	▲ 3.2	123.5	▲ 3.6	Aug.

< 19. 資本財 ; Capital goods >

平成17年 = 100
index_2005= 100

	生産 Production				生産者出荷 Shipments				
	季節調整済指数 Seasonal Adjustment Index		原指数 Original Index		季節調整済指数 Seasonal Adjustment Index		原指数 Original Index		
	前月(期)比 %Change From Previous Month(Quarter)		前年 (同月期)比 %Change From Previous Year		前月(期)比 %Change From Previous Month(Quarter)		前年 (同月期)比 %Change From Previous Year		
平成 20 年			99.9	▲ 6.8			103.1	▲ 5.5	C.Y. 2008
21 年			66.0	▲ 33.9			69.2	▲ 32.9	2009
22 年			81.7	23.8			84.7	22.4	2010
平成 20 年度			89.3	▲ 16.9			92.1	▲ 16.4	F.Y. 2008
21 年度			68.6	▲ 23.2			72.3	▲ 21.5	2009
22 年度			82.7	20.6			84.8	17.3	2010
平成22 年 II 期	81.8	5.1	75.6	32.4	86.3	5.5	77.9	33.6	Q2 2010
III 期	84.0	2.7	85.6	30.9	85.8	▲ 0.6	88.2	26.5	Q3
IV 期	83.7	▲ 0.4	83.6	19.9	85.4	▲ 0.5	83.9	15.9	Q4
平成23 年 I 期	82.2	▲ 1.8	85.9	4.8	82.9	▲ 2.9	89.0	0.3	Q1 2011
II 期	84.1	2.3	77.8	2.9	84.6	2.1	76.7	▲ 1.5	Q2
平成22 年 6 月	82.9	2.7	85.1	32.8	87.2	2.5	89.6	34.1	Jun. 2010
7 月	83.9	1.2	82.4	32.3	86.9	▲ 0.3	85.7	28.7	Jul.
8 月	84.4	0.6	78.0	34.9	84.1	▲ 3.2	74.8	26.4	Aug.
9 月	83.6	▲ 0.9	96.5	27.0	86.5	2.9	104.2	25.1	Sep.
10 月	83.7	0.1	79.6	22.3	84.4	▲ 2.4	79.7	12.6	Oct.
11 月	83.2	▲ 0.6	83.4	21.0	85.2	0.9	82.6	17.3	Nov.
12 月	84.1	1.1	87.9	16.9	86.5	1.5	89.5	17.6	Dec.
平成23 年 1 月	85.6	1.8	77.7	16.5	84.4	▲ 2.4	78.2	9.2	Jan. 2011
2 月	88.0	2.8	86.4	13.1	89.7	6.3	87.4	8.6	Feb.
3 月	73.0	▲ 17.0	93.5	▲ 9.2	74.7	▲ 16.7	101.3	▲ 11.1	Mar.
4 月	76.7	5.1	67.6	▲ 7.9	74.7	0.0	64.6	▲ 14.8	Apr.
5 月	86.7	13.0	74.7	9.4	86.9	16.3	70.6	3.4	May
6 月	88.9	2.5	91.2	7.2	92.2	6.1	94.8	5.8	Jun.
7 月	90.4	1.7	87.2	5.8	87.9	▲ 4.7	85.7	0.0	Jul.
8 月	89.0	▲ 1.5	83.7	7.3	91.5	4.1	82.3	10.0	Aug.

	生産者在庫 Inventory				生産者在庫率 Inventory Ratio				
	季節調整済指数 Seasonal Adjustment Index		原指数 Original Index		季節調整済指数 Seasonal Adjustment Index		原指数 Original Index		
	前月(期)比 %Change From Previous Month(Quarter)		前年 (同月期)比 %Change From Previous Year		前月(期)比 %Change From Previous Month(Quarter)		前年 (同月期)比 %Change From Previous Year		
平成 20 年			116.4	▲ 1.3			114.4	12.2	C.Y. 2008
21 年			90.5	▲ 22.3			193.8	69.4	2009
22 年			81.8	▲ 9.6			112.5	▲ 42.0	2010
平成 20 年度			100.2	▲ 7.2			137.4	33.7	F.Y. 2008
21 年度			76.7	▲ 23.5			175.8	27.9	2009
22 年度			67.9	▲ 11.5			107.7	▲ 38.7	2010
平成22 年 II 期	83.9	0.5	83.1	▲ 17.1	111.1	▲ 8.3	117.3	▲ 50.5	Q2 2010
III 期	81.9	▲ 2.4	77.0	▲ 12.7	107.2	▲ 3.5	101.3	▲ 43.8	Q3
IV 期	80.7	▲ 1.5	81.8	▲ 9.6	108.4	1.1	109.1	▲ 33.4	Q4
平成23 年 I 期	73.9	▲ 8.4	67.9	▲ 11.5	102.5	▲ 5.4	102.9	▲ 15.7	Q1 2011
II 期	86.6	17.2	85.8	3.2	108.1	5.5	114.5	▲ 2.4	Q2
平成22 年 6 月	83.9	▲ 0.2	83.1	▲ 17.1	107.8	▲ 3.8	105.8	▲ 49.4	Jun. 2010
7 月	81.7	▲ 2.6	83.2	▲ 19.4	105.4	▲ 2.2	105.9	▲ 49.0	Jul.
8 月	83.2	1.8	83.5	▲ 14.5	108.3	2.8	112.1	▲ 43.0	Aug.
9 月	81.9	▲ 1.6	77.0	▲ 12.7	108.0	▲ 0.3	85.8	▲ 37.2	Sep.
10 月	82.0	0.1	82.6	▲ 11.0	110.2	2.0	113.9	▲ 40.9	Oct.
11 月	82.6	0.7	86.6	▲ 7.0	110.0	▲ 0.2	111.1	▲ 29.5	Nov.
12 月	80.7	▲ 2.3	81.8	▲ 9.6	105.0	▲ 4.5	102.4	▲ 27.3	Dec.
平成23 年 1 月	89.4	10.8	96.0	1.9	113.4	8.0	135.2	▲ 14.6	Jan. 2011
2 月	85.9	▲ 3.9	93.3	▲ 1.3	99.3	▲ 12.4	106.5	▲ 19.1	Feb.
3 月	73.9	▲ 14.0	67.9	▲ 11.5	94.7	▲ 4.6	67.0	▲ 12.3	Mar.
4 月	76.3	3.2	70.4	▲ 10.3	114.8	21.2	119.0	1.3	Apr.
5 月	86.8	13.8	84.8	3.3	113.2	▲ 1.4	130.0	1.0	May
6 月	86.6	▲ 0.2	85.8	3.2	96.3	▲ 14.9	94.5	▲ 10.7	Jun.
7 月	86.6	0.0	88.2	6.0	100.5	4.4	101.0	▲ 4.6	Jul.
8 月	93.7	8.2	94.1	12.7	110.1	9.6	113.9	1.6	Aug.

〈 20. 資本財(除. 輸送機械) ; Capital goods (excl.Transport equipment) 〉

平成17年 = 100
index_2005= 100

	生産 Production				生産者出荷 Shipments				
	季節調整済指数 Seasonal Adjustment Index		原指数 Original Index		季節調整済指数 Seasonal Adjustment Index		原指数 Original Index		
	前月(期)比 %Change From Previous Month(Quarter)		前年 (同月期)比 %Change From Previous Year		前月(期)比 %Change From Previous Month(Quarter)		前年 (同月期)比 %Change From Previous Year		
平成 20 年			98.0	▲ 9.3			98.9	▲ 8.9	C.Y. 2008
21 年			64.6	▲ 34.1			66.4	▲ 32.9	2009
22 年			79.6	23.2			80.7	21.5	2010
平成 20 年度			88.2	▲ 18.0			89.3	▲ 17.6	F.Y. 2008
21 年度			66.0	▲ 25.2			67.7	▲ 24.2	2009
22 年度			81.5	23.5			82.1	21.3	2010
平成22 年 II 期	78.8	5.8	72.0	30.0	79.8	4.7	71.9	29.1	Q2 2010
III 期	82.8	5.1	84.0	35.0	83.1	4.1	85.3	30.8	Q3
IV 期	82.7	▲ 0.1	81.9	24.8	84.1	1.2	82.0	23.9	Q4
平成23 年 I 期	82.0	▲ 0.8	88.0	9.0	82.1	▲ 2.4	89.2	6.6	Q1 2011
II 期	87.1	6.2	79.5	10.4	87.1	6.1	78.4	9.0	Q2
平成22 年 6 月	80.5	4.4	81.4	32.1	82.4	6.6	82.6	33.7	Jun. 2010
7 月	82.5	2.5	78.3	36.2	83.2	1.0	77.7	34.7	Jul.
8 月	83.3	1.0	77.2	39.4	82.4	▲ 1.0	76.8	30.4	Aug.
9 月	82.7	▲ 0.7	96.4	30.8	83.7	1.6	101.3	28.1	Sep.
10 月	83.9	1.5	77.8	31.0	84.6	1.1	77.2	28.0	Oct.
11 月	82.4	▲ 1.8	80.8	26.8	83.5	▲ 1.3	80.2	24.0	Nov.
12 月	81.9	▲ 0.6	87.2	18.5	84.2	0.8	88.7	20.7	Dec.
平成23 年 1 月	83.5	2.0	75.4	20.3	81.7	▲ 3.0	73.0	16.4	Jan. 2011
2 月	85.9	2.9	84.7	14.8	88.4	8.2	85.8	12.9	Feb.
3 月	76.6	▲ 10.8	104.0	▲ 1.4	76.1	▲ 13.9	108.9	▲ 3.1	Mar.
4 月	83.4	8.9	72.8	3.9	82.2	8.0	71.0	1.9	Apr.
5 月	89.3	7.1	76.0	17.8	89.1	8.4	74.0	16.9	May
6 月	88.6	▲ 0.8	89.6	10.1	90.1	1.1	90.3	9.3	Jun.
7 月	90.6	2.3	84.5	7.9	90.6	0.6	83.5	7.5	Jul.
8 月	88.7	▲ 2.1	83.7	8.4	87.9	▲ 3.0	83.0	8.1	Aug.

	生産者在庫 Inventory				生産者在庫率 Inventory Ratio				
	季節調整済指数 Seasonal Adjustment Index		原指数 Original Index		季節調整済指数 Seasonal Adjustment Index		原指数 Original Index		
	前月(期)比 %Change From Previous Month(Quarter)		前年 (同月期)比 %Change From Previous Year		前月(期)比 %Change From Previous Month(Quarter)		前年 (同月期)比 %Change From Previous Year		
平成 20 年			123.3	3.6			118.4	14.0	C.Y. 2008
21 年			96.0	▲ 22.1			221.4	87.0	2009
22 年			86.7	▲ 9.7			121.3	▲ 45.2	2010
平成 20 年度			114.7	4.4			145.6	38.3	F.Y. 2008
21 年度			81.3	▲ 29.1			201.3	38.3	2009
22 年度			81.3	0.0			115.5	▲ 42.6	2010
平成22 年 II 期	85.6	▲ 1.4	86.0	▲ 24.6	118.7	▲ 10.6	126.8	▲ 54.4	Q2 2010
III 期	86.1	0.6	79.6	▲ 15.9	114.2	▲ 3.8	108.1	▲ 47.7	Q3
IV 期	85.1	▲ 1.2	86.7	▲ 9.7	117.3	2.7	117.1	▲ 37.4	Q4
平成23 年 I 期	86.8	2.0	81.3	0.0	110.9	▲ 5.5	109.9	▲ 17.5	Q1 2011
II 期	90.7	4.5	91.1	5.9	108.2	▲ 2.4	115.7	▲ 8.8	Q2
平成22 年 6 月	85.6	0.8	86.0	▲ 24.6	114.7	▲ 3.4	114.8	▲ 53.9	Jun. 2010
7 月	83.5	▲ 2.5	85.9	▲ 25.2	112.2	▲ 2.2	115.1	▲ 52.9	Jul.
8 月	88.6	6.1	88.5	▲ 17.1	114.7	2.2	119.6	▲ 45.9	Aug.
9 月	86.1	▲ 2.8	79.6	▲ 15.9	115.7	0.9	89.7	▲ 42.2	Sep.
10 月	87.1	1.2	85.5	▲ 12.8	118.4	2.3	121.0	▲ 46.6	Oct.
11 月	88.1	1.1	88.9	▲ 7.9	119.1	0.6	118.4	▲ 33.3	Nov.
12 月	85.1	▲ 3.4	86.7	▲ 9.7	114.5	▲ 3.9	111.9	▲ 29.0	Dec.
平成23 年 1 月	92.3	8.5	98.9	1.2	119.7	4.5	141.0	▲ 18.3	Jan. 2011
2 月	89.1	▲ 3.5	97.3	▲ 1.9	105.9	▲ 11.5	112.6	▲ 22.5	Feb.
3 月	86.8	▲ 2.6	81.3	0.0	107.1	1.1	76.0	▲ 7.0	Mar.
4 月	85.7	▲ 1.3	81.7	▲ 1.3	110.4	3.1	116.9	▲ 10.1	Apr.
5 月	92.9	8.4	91.2	9.5	112.2	1.6	128.2	▲ 5.5	May
6 月	90.7	▲ 2.4	91.1	5.9	102.0	▲ 9.1	102.1	▲ 11.1	Jun.
7 月	91.2	0.6	93.8	9.2	107.3	5.2	110.1	▲ 4.3	Jul.
8 月	100.7	10.4	100.6	13.7	116.7	8.8	121.6	1.7	Aug.

〈 21. 建設財 ; Construction goods 〉

平成17年 = 100
index_2005= 100

	生産 Production				生産者出荷 Shipments				
	季節調整済指数 Seasonal Adjustment Index		原指数 Original Index		季節調整済指数 Seasonal Adjustment Index		原指数 Original Index		
	前月(期)比 %Change From Previous Month(Quarter)		前年 (同月期)比 %Change From Previous Year		前月(期)比 %Change From Previous Month(Quarter)		前年 (同月期)比 %Change From Previous Year		
平成 20 年			90.6	▲ 5.0			91.1	▲ 4.7	C.Y. 2008
21 年			77.3	▲ 14.7			78.0	▲ 14.4	2009
22 年			78.8	1.9			80.4	3.1	2010
平成 20 年度			87.3	▲ 7.0			87.5	▲ 7.3	F.Y. 2008
21 年度			77.1	▲ 11.7			77.8	▲ 11.1	2009
22 年度			79.5	3.1			81.1	4.2	2010
平成22 年 II 期	78.8	0.1	75.3	2.3	80.1	1.1	74.8	3.5	Q2 2010
III 期	78.2	▲ 0.8	78.2	1.4	80.4	0.4	81.1	3.8	Q3
IV 期	79.8	2.0	84.1	4.7	82.1	2.1	86.3	6.3	Q4
平成23 年 I 期	81.3	1.9	80.2	3.5	81.7	▲ 0.5	82.1	3.4	Q1 2011
II 期	81.6	0.4	78.0	3.6	81.9	0.2	76.5	2.3	Q2
平成22 年 6 月	78.4	▲ 1.4	79.3	1.9	79.3	▲ 2.8	78.6	1.9	Jun. 2010
7 月	77.8	▲ 0.8	78.4	▲ 1.1	78.5	▲ 1.0	79.1	▲ 1.6	Jul.
8 月	78.6	1.0	73.8	2.8	80.4	2.4	75.5	5.2	Aug.
9 月	78.3	▲ 0.4	82.4	2.6	82.3	2.4	88.8	8.0	Sep.
10 月	78.7	0.5	82.8	0.5	81.0	▲ 1.6	83.1	2.6	Oct.
11 月	80.2	1.9	86.3	8.3	83.0	2.5	89.4	10.1	Nov.
12 月	80.5	0.4	83.2	5.7	82.3	▲ 0.8	86.5	6.3	Dec.
平成23 年 1 月	82.2	2.1	76.2	6.9	83.0	0.9	77.7	6.0	Jan. 2011
2 月	84.3	2.6	81.0	5.7	84.0	1.2	81.5	5.4	Feb.
3 月	77.4	▲ 8.2	83.5	▲ 1.3	78.0	▲ 7.1	87.0	▲ 0.8	Mar.
4 月	81.7	5.6	75.8	2.7	82.1	5.3	74.5	1.4	Apr.
5 月	81.1	▲ 0.7	75.4	3.4	81.3	▲ 1.0	73.3	1.5	May
6 月	82.0	1.1	82.9	4.5	82.4	1.4	81.7	3.9	Jun.
7 月	79.7	▲ 2.8	79.2	1.0	79.3	▲ 3.8	78.5	▲ 0.8	Jul.
8 月	81.5	2.3	77.6	5.1	81.3	2.5	77.8	3.0	Aug.

	生産者在庫 Inventory				生産者在庫率 Inventory Ratio				
	季節調整済指数 Seasonal Adjustment Index		原指数 Original Index		季節調整済指数 Seasonal Adjustment Index		原指数 Original Index		
	前月(期)比 %Change From Previous Month(Quarter)		前年 (同月期)比 %Change From Previous Year		前月(期)比 %Change From Previous Month(Quarter)		前年 (同月期)比 %Change From Previous Year		
平成 20 年			99.8	▲ 1.5			112.2	6.6	C.Y. 2008
21 年			96.9	▲ 2.9			123.9	10.4	2009
22 年			93.9	▲ 3.1			116.0	▲ 6.4	2010
平成 20 年度			92.6	▲ 0.6			117.1	8.8	F.Y. 2008
21 年度			94.9	2.5			121.7	3.9	2009
22 年度			95.1	0.2			114.6	▲ 5.8	2010
平成22 年 II 期	98.2	▲ 1.0	99.1	3.1	117.2	▲ 0.3	123.4	▲ 6.7	Q2 2010
III 期	96.3	▲ 1.9	96.6	0.9	117.1	▲ 0.1	119.5	▲ 3.1	Q3
IV 期	93.1	▲ 3.3	93.9	▲ 3.1	111.8	▲ 4.5	105.5	▲ 8.7	Q4
平成23 年 I 期	99.4	6.8	95.1	0.2	111.8	0.0	109.8	▲ 4.9	Q1 2011
II 期	109.2	9.9	110.2	11.2	118.5	6.0	124.7	1.1	Q2
平成22 年 6 月	98.2	▲ 0.1	99.1	3.1	116.8	▲ 1.0	119.2	▲ 5.5	Jun. 2010
7 月	97.6	▲ 0.6	98.8	2.3	119.1	2.0	119.7	▲ 0.7	Jul.
8 月	96.8	▲ 0.8	98.2	0.9	115.6	▲ 2.9	125.9	▲ 5.2	Aug.
9 月	96.3	▲ 0.5	96.6	0.9	116.6	0.9	112.9	▲ 3.3	Sep.
10 月	95.8	▲ 0.5	97.5	0.7	116.4	▲ 0.2	111.3	▲ 4.1	Oct.
11 月	94.3	▲ 1.6	95.9	▲ 1.9	108.9	▲ 6.4	101.0	▲ 13.3	Nov.
12 月	93.1	▲ 1.3	93.9	▲ 3.1	110.1	1.1	104.3	▲ 8.6	Dec.
平成23 年 1 月	94.7	1.7	94.9	▲ 0.9	110.4	0.3	113.9	▲ 6.8	Jan. 2011
2 月	98.4	3.9	97.5	1.4	110.8	0.4	110.7	▲ 5.9	Feb.
3 月	99.4	1.0	95.1	0.2	114.1	3.0	104.7	▲ 1.9	Mar.
4 月	102.5	3.1	99.9	4.5	116.7	2.3	120.4	▲ 0.2	Apr.
5 月	106.4	3.8	105.6	8.2	119.5	2.4	132.0	1.2	May
6 月	109.2	2.6	110.2	11.2	119.2	▲ 0.3	121.6	2.0	Jun.
7 月	111.6	2.2	113.0	14.4	125.0	4.9	125.6	4.9	Jul.
8 月	114.1	2.2	115.8	17.9	118.5	▲ 5.2	129.1	2.5	Aug.

〈 22. 耐久消費財 ; Durable consumer goods 〉

平成17年 = 100
index_2005= 100

	生産 Production				生産者出荷 Shipments				
	季節調整済指数 Seasonal Adjustment Index		原指数 Original Index		季節調整済指数 Seasonal Adjustment Index		原指数 Original Index		
	前月(期)比 %Change From Previous Month(Quarter)		前年 (同月期)比 %Change From Previous Year		前月(期)比 %Change From Previous Month(Quarter)		前年 (同月期)比 %Change From Previous Year		
平成 20 年			109.0	▲ 2.9			112.7	▲ 1.2	C.Y. 2008
21 年			77.6	▲ 28.8			81.9	▲ 27.3	2009
22 年			92.6	19.3			101.3	23.7	2010
平成 20 年度			94.9	▲ 16.7			99.0	▲ 14.7	F.Y. 2008
21 年度			85.2	▲ 10.2			89.9	▲ 9.2	2009
22 年度			88.2	3.5			98.0	9.0	2010
平成22 年 II 期	93.9	▲ 1.8	90.0	24.5	100.8	▲ 0.3	93.9	28.5	Q2 2010
III 期	92.8	▲ 1.2	93.7	15.3	101.5	0.7	103.0	19.6	Q3
IV 期	89.1	▲ 4.0	94.0	▲ 0.4	100.9	▲ 0.6	107.4	7.9	Q4
平成23 年 I 期	78.2	▲ 12.2	75.0	▲ 19.0	89.1	▲ 11.7	87.7	▲ 13.0	Q1 2011
II 期	66.1	▲ 15.5	64.5	▲ 28.3	75.4	▲ 15.4	71.6	▲ 23.7	Q2
平成22 年 6 月	92.0	▲ 3.6	100.6	17.4	101.6	1.6	107.8	21.4	Jun. 2010
7 月	92.5	0.5	98.5	14.5	100.8	▲ 0.8	106.4	19.3	Jul.
8 月	93.5	1.1	80.0	18.9	103.2	2.4	89.7	24.8	Aug.
9 月	92.3	▲ 1.3	102.5	13.1	100.5	▲ 2.6	112.8	16.0	Sep.
10 月	86.7	▲ 6.1	90.4	▲ 3.1	99.0	▲ 1.5	100.2	7.3	Oct.
11 月	88.1	1.6	98.5	0.2	101.7	2.7	112.4	10.6	Nov.
12 月	92.4	4.9	93.1	1.6	102.0	0.3	109.5	5.8	Dec.
平成23 年 1 月	91.3	▲ 1.2	80.5	▲ 1.9	94.7	▲ 7.2	81.5	▲ 2.9	Jan. 2011
2 月	90.1	▲ 1.3	87.6	▲ 6.1	100.6	6.2	98.2	▲ 0.9	Feb.
3 月	53.1	▲ 41.1	57.0	▲ 44.4	72.1	▲ 28.3	83.3	▲ 30.3	Mar.
4 月	49.9	▲ 6.0	44.2	▲ 48.2	57.1	▲ 20.8	49.5	▲ 44.3	Apr.
5 月	67.5	35.3	60.9	▲ 27.7	71.2	24.7	61.6	▲ 27.6	May
6 月	80.9	19.9	88.5	▲ 12.0	97.8	37.4	103.7	▲ 3.8	Jun.
7 月	88.1	8.9	91.8	▲ 6.8	101.3	3.6	105.2	▲ 1.1	Jul.
8 月	91.4	3.7	80.0	0.0	98.6	▲ 2.7	87.1	▲ 2.9	Aug.

	生産者在庫 Inventory				生産者在庫率 Inventory Ratio				
	季節調整済指数 Seasonal Adjustment Index		原指数 Original Index		季節調整済指数 Seasonal Adjustment Index		原指数 Original Index		
	前月(期)比 %Change From Previous Month(Quarter)		前年 (同月期)比 %Change From Previous Year		前月(期)比 %Change From Previous Month(Quarter)		前年 (同月期)比 %Change From Previous Year		
平成 20 年			102.7	▲ 2.8			101.0	2.7	C.Y. 2008
21 年			81.1	▲ 21.0			100.9	▲ 0.1	2009
22 年			88.0	8.5			90.4	▲ 10.4	2010
平成 20 年度			68.6	▲ 26.9			111.4	13.7	F.Y. 2008
21 年度			71.0	3.5			89.4	▲ 19.7	2009
22 年度			83.9	18.2			93.9	5.0	2010
平成22 年 II 期	94.7	8.2	93.9	20.8	90.6	7.0	88.2	▲ 7.5	Q2 2010
III 期	98.1	3.6	91.3	23.7	91.6	1.1	85.9	1.2	Q3
IV 期	88.8	▲ 9.5	88.0	8.5	95.6	4.4	96.6	11.8	Q4
平成23 年 I 期	103.4	16.4	83.9	18.2	97.1	1.6	105.0	15.5	Q1 2011
II 期	84.8	▲ 18.0	84.1	▲ 10.4	107.1	10.3	104.7	18.7	Q2
平成22 年 6 月	94.7	3.6	93.9	20.8	90.4	▲ 3.5	83.8	3.2	Jun. 2010
7 月	94.0	▲ 0.7	96.3	19.6	91.8	1.5	86.7	2.7	Jul.
8 月	94.8	0.9	95.7	20.2	88.8	▲ 3.3	94.9	▲ 1.9	Aug.
9 月	98.1	3.5	91.3	23.7	94.1	6.0	76.1	3.4	Sep.
10 月	86.9	▲ 11.4	93.8	6.3	93.4	▲ 0.7	92.7	6.8	Oct.
11 月	85.3	▲ 1.8	97.0	2.0	94.5	1.2	99.5	9.0	Nov.
12 月	88.8	4.1	88.0	8.5	99.0	4.8	97.6	20.5	Dec.
平成23 年 1 月	107.6	21.2	116.0	23.1	105.1	6.2	140.7	23.3	Jan. 2011
2 月	109.6	1.9	119.2	20.2	92.8	▲ 11.7	107.1	9.0	Feb.
3 月	103.4	▲ 5.7	83.9	18.2	93.3	0.5	67.2	11.4	Mar.
4 月	92.2	▲ 10.8	82.3	3.8	118.0	26.5	111.8	34.5	Apr.
5 月	103.3	12.0	99.5	12.9	120.7	2.3	125.8	28.8	May
6 月	84.8	▲ 17.9	84.1	▲ 10.4	82.7	▲ 31.5	76.6	▲ 8.6	Jun.
7 月	76.2	▲ 10.1	78.0	▲ 19.0	81.6	▲ 1.3	77.1	▲ 11.1	Jul.
8 月	87.5	14.8	88.3	▲ 7.7	88.0	7.8	94.1	▲ 0.8	Aug.

〈 23. 非耐久消費財 ; Non-durable consumer goods 〉

平成17年 = 100
index_2005= 100

	生産 Production				生産者出荷 Shipments				
	季節調整済指数 Seasonal Adjustment Index		原指数 Original Index		季節調整済指数 Seasonal Adjustment Index		原指数 Original Index		
	前月(期)比 %Change From Previous Month(Quarter)		前年 (同月期)比 %Change From Previous Year		前月(期)比 %Change From Previous Month(Quarter)		前年 (同月期)比 %Change From Previous Year		
平成 20 年			103.9	▲ 0.6			101.4	▲ 0.3	C.Y. 2008
21 年			102.9	▲ 1.0			101.8	0.4	2009
22 年			103.6	0.7			102.6	0.8	2010
平成 20 年度			103.0	▲ 0.5			101.0	▲ 0.8	F.Y. 2008
21 年度			103.1	0.1			102.0	1.0	2009
22 年度			102.3	▲ 0.8			102.3	0.3	2010
平成22 年 II 期	104.2	2.5	103.7	▲ 0.7	102.3	1.0	102.2	▲ 0.6	Q2 2010
III 期	104.2	0.0	106.3	1.9	104.8	2.4	107.0	3.6	Q3
IV 期	104.4	0.2	110.0	0.8	101.6	▲ 3.1	106.7	▲ 0.9	Q4
平成23 年 I 期	95.9	▲ 8.1	89.3	▲ 5.5	100.0	▲ 1.6	93.1	▲ 1.3	Q1 2011
II 期	106.4	10.9	105.7	1.9	101.7	1.7	101.4	▲ 0.8	Q2
平成22 年 6 月	102.6	▲ 1.2	106.9	▲ 4.0	101.5	▲ 0.6	104.0	▲ 2.9	Jun. 2010
7 月	103.9	1.3	109.1	▲ 0.4	103.7	2.2	107.0	1.0	Jul.
8 月	103.9	0.0	100.9	2.3	102.6	▲ 1.1	102.6	2.3	Aug.
9 月	104.7	0.8	108.9	3.8	108.1	5.4	111.5	7.4	Sep.
10 月	103.8	▲ 0.9	107.8	▲ 0.6	101.0	▲ 6.6	102.1	▲ 3.1	Oct.
11 月	104.1	0.3	109.9	1.9	102.4	1.4	105.1	1.7	Nov.
12 月	105.3	1.2	112.3	1.4	101.5	▲ 0.9	112.9	▲ 1.2	Dec.
平成23 年 1 月	94.8	▲ 10.0	79.6	▲ 1.4	100.3	▲ 1.2	83.2	2.7	Jan. 2011
2 月	98.0	3.4	90.5	▲ 5.8	102.6	2.3	93.6	▲ 0.4	Feb.
3 月	94.8	▲ 3.3	97.9	▲ 8.2	97.2	▲ 5.3	102.4	▲ 5.0	Mar.
4 月	102.3	7.9	102.2	▲ 5.6	97.8	0.6	99.2	▲ 7.2	Apr.
5 月	109.0	6.5	102.7	7.2	103.7	6.0	99.1	3.6	May
6 月	107.8	▲ 1.1	112.3	5.1	103.5	▲ 0.2	106.0	1.9	Jun.
7 月	103.2	▲ 4.3	106.2	▲ 2.7	104.7	1.2	106.1	▲ 0.8	Jul.
8 月	100.3	▲ 2.8	99.3	▲ 1.6	99.5	▲ 5.0	101.4	▲ 1.2	Aug.

	生産者在庫 Inventory				生産者在庫率 Inventory Ratio				
	季節調整済指数 Seasonal Adjustment Index		原指数 Original Index		季節調整済指数 Seasonal Adjustment Index		原指数 Original Index		
	前月(期)比 %Change From Previous Month(Quarter)		前年 (同月期)比 %Change From Previous Year		前月(期)比 %Change From Previous Month(Quarter)		前年 (同月期)比 %Change From Previous Year		
平成 20 年			92.4	▲ 1.0			102.2	5.6	C.Y. 2008
21 年			91.4	▲ 1.1			108.0	5.7	2009
22 年			87.6	▲ 4.2			115.9	7.3	2010
平成 20 年度			95.0	0.1			103.8	5.9	F.Y. 2008
21 年度			96.1	1.2			109.3	5.3	2009
22 年度			74.4	▲ 22.6			110.9	1.5	2010
平成22 年 II 期	102.5	4.5	102.6	7.8	116.1	3.3	114.2	7.9	Q2 2010
III 期	94.5	▲ 7.8	94.2	▲ 0.6	109.8	▲ 5.4	111.1	1.3	Q3
IV 期	92.9	▲ 1.7	87.6	▲ 4.2	124.5	13.4	123.9	15.8	Q4
平成23 年 I 期	76.0	▲ 18.2	74.4	▲ 22.6	92.4	▲ 25.8	94.6	▲ 17.4	Q1 2011
II 期	92.1	21.2	92.2	▲ 10.1	121.3	31.3	118.7	3.9	Q2
平成22 年 6 月	102.5	0.9	102.6	7.8	117.8	▲ 0.5	118.1	11.7	Jun. 2010
7 月	100.6	▲ 1.9	105.1	6.1	115.9	▲ 1.6	120.1	8.6	Jul.
8 月	102.4	1.8	103.4	8.8	115.4	▲ 0.4	118.5	5.2	Aug.
9 月	94.5	▲ 7.7	94.2	▲ 0.6	98.0	▲ 15.1	94.6	▲ 10.8	Sep.
10 月	95.3	0.8	96.9	1.1	150.0	53.1	155.2	48.8	Oct.
11 月	91.0	▲ 4.5	94.4	▲ 5.6	113.3	▲ 24.5	118.2	0.0	Nov.
12 月	92.9	2.1	87.6	▲ 4.2	110.3	▲ 2.6	98.3	▲ 0.3	Dec.
平成23 年 1 月	85.9	▲ 7.5	84.8	▲ 12.2	97.4	▲ 11.7	109.5	▲ 12.6	Jan. 2011
2 月	84.5	▲ 1.6	85.1	▲ 14.5	94.3	▲ 3.2	97.3	▲ 18.2	Feb.
3 月	76.0	▲ 10.1	74.4	▲ 22.6	85.6	▲ 9.2	76.9	▲ 22.6	Mar.
4 月	82.9	9.1	82.1	▲ 16.5	145.0	69.4	135.9	29.2	Apr.
5 月	89.0	7.4	87.5	▲ 12.4	109.8	▲ 24.3	110.6	▲ 7.3	May
6 月	92.1	3.5	92.2	▲ 10.1	109.2	▲ 0.5	109.5	▲ 7.3	Jun.
7 月	87.9	▲ 4.6	91.8	▲ 12.7	101.9	▲ 6.7	105.6	▲ 12.1	Jul.
8 月	88.1	0.2	89.0	▲ 13.9	105.9	3.9	108.8	▲ 8.2	Aug.

〈 24. 生産財 ; Producer goods 〉

平成17年 = 100
index_2005= 100

	生産 Production				生産者出荷 Shipments				
	季節調整済指数 Seasonal Adjustment Index		原指数 Original Index		季節調整済指数 Seasonal Adjustment Index		原指数 Original Index		
	前月(期)比 %Change From Previous Month(Quarter)		前年 (同月期)比 %Change From Previous Year		前月(期)比 %Change From Previous Month(Quarter)		前年 (同月期)比 %Change From Previous Year		
平成 20 年			105.6	▲ 3.1			104.3	▲ 3.7	C.Y. 2008
21 年			81.8	▲ 22.5			82.2	▲ 21.2	2009
22 年			98.8	20.8			98.0	19.2	2010
平成 20 年度			94.7	▲ 13.8			94.2	▲ 13.7	F.Y. 2008
21 年度			88.9	▲ 6.1			88.7	▲ 5.8	2009
22 年度			98.7	11.0			97.8	10.3	2010
平成22 年 II 期	99.8	▲ 0.3	97.9	27.8	99.3	▲ 0.1	96.8	25.9	Q2 2010
III 期	97.8	▲ 2.0	101.3	14.7	97.0	▲ 2.3	100.5	13.9	Q3
IV 期	98.2	0.4	100.8	5.9	97.0	0.0	99.6	5.4	Q4
平成23 年 I 期	99.6	1.4	94.8	▲ 0.5	98.6	1.6	94.4	▲ 0.7	Q1 2011
II 期	91.9	▲ 7.7	90.2	▲ 7.9	90.8	▲ 7.9	88.7	▲ 8.4	Q2
平成22 年 6 月	98.7	▲ 1.6	102.3	21.4	98.3	▲ 1.4	101.7	19.6	Jun. 2010
7 月	98.4	▲ 0.3	103.6	17.1	97.6	▲ 0.7	102.1	15.8	Jul.
8 月	97.8	▲ 0.6	96.0	15.9	97.5	▲ 0.1	95.4	16.1	Aug.
9 月	97.1	▲ 0.7	104.3	11.6	95.9	▲ 1.6	103.9	10.3	Sep.
10 月	95.9	▲ 1.2	100.0	5.4	94.5	▲ 1.5	97.9	3.8	Oct.
11 月	98.0	2.2	101.3	6.6	97.2	2.9	100.2	7.3	Nov.
12 月	100.7	2.8	101.0	5.5	99.3	2.2	100.6	4.9	Dec.
平成23 年 1 月	102.5	1.8	94.7	4.3	100.9	1.6	92.3	3.4	Jan. 2011
2 月	105.1	2.5	96.4	4.4	103.6	2.7	95.0	4.3	Feb.
3 月	91.1	▲ 13.3	93.4	▲ 9.2	91.2	▲ 12.0	95.9	▲ 8.7	Mar.
4 月	89.9	▲ 1.3	85.7	▲ 11.4	89.1	▲ 2.3	84.7	▲ 12.0	Apr.
5 月	91.2	1.4	86.9	▲ 8.1	89.8	0.8	84.5	▲ 8.7	May
6 月	94.6	3.7	98.0	▲ 4.2	93.6	4.2	96.9	▲ 4.7	Jun.
7 月	94.4	▲ 0.2	98.4	▲ 5.0	93.5	▲ 0.1	96.6	▲ 5.4	Jul.
8 月	95.7	1.4	94.8	▲ 1.2	94.9	1.5	94.1	▲ 1.4	Aug.

	生産者在庫 Inventory				生産者在庫率 Inventory Ratio				
	季節調整済指数 Seasonal Adjustment Index		原指数 Original Index		季節調整済指数 Seasonal Adjustment Index		原指数 Original Index		
	前月(期)比 %Change From Previous Month(Quarter)		前年 (同月期)比 %Change From Previous Year		前月(期)比 %Change From Previous Month(Quarter)		前年 (同月期)比 %Change From Previous Year		
平成 20 年			114.7	10.5			109.9	9.6	C.Y. 2008
21 年			96.4	▲ 16.0			133.5	21.5	2009
22 年			104.2	8.1			107.8	▲ 19.3	2010
平成 20 年度			101.8	▲ 1.6			126.3	26.2	F.Y. 2008
21 年度			94.3	▲ 7.4			119.2	▲ 5.6	2009
22 年度			103.2	9.4			109.6	▲ 8.1	2010
平成22 年 II 期	98.7	2.3	97.5	▲ 1.1	105.9	2.1	106.0	▲ 23.1	Q2 2010
III 期	100.9	2.2	99.8	3.5	110.4	4.2	105.9	▲ 11.3	Q3
IV 期	102.9	2.0	104.2	8.1	111.8	1.3	109.4	0.1	Q4
平成23 年 I 期	105.6	2.6	103.2	9.4	110.6	▲ 1.1	116.9	6.2	Q1 2011
II 期	108.4	2.7	107.1	9.8	124.9	12.9	125.1	18.0	Q2
平成22 年 6 月	98.7	0.2	97.5	▲ 1.1	107.4	0.5	103.2	▲ 17.6	Jun. 2010
7 月	99.2	0.5	97.6	0.2	110.0	2.4	103.0	▲ 13.5	Jul.
8 月	99.8	0.6	100.0	0.9	109.4	▲ 0.5	111.5	▲ 13.0	Aug.
9 月	100.9	1.1	99.8	3.5	111.9	2.3	103.2	▲ 6.9	Sep.
10 月	103.0	2.1	102.5	7.2	116.3	3.9	110.4	1.1	Oct.
11 月	102.1	▲ 0.9	103.4	6.3	109.8	▲ 5.6	108.1	▲ 2.9	Nov.
12 月	102.9	0.8	104.2	8.1	109.3	▲ 0.5	109.6	2.0	Dec.
平成23 年 1 月	104.3	1.4	108.2	9.5	108.2	▲ 1.0	121.6	3.1	Jan. 2011
2 月	107.0	2.6	110.3	10.7	107.7	▲ 0.5	119.6	2.5	Feb.
3 月	105.6	▲ 1.3	103.2	9.4	116.0	7.7	109.6	14.8	Mar.
4 月	106.2	0.6	103.5	9.8	125.9	8.5	125.4	21.7	Apr.
5 月	109.8	3.4	109.6	11.5	126.8	0.7	132.6	18.6	May
6 月	108.4	▲ 1.3	107.1	9.8	121.9	▲ 3.9	117.2	13.6	Jun.
7 月	110.8	2.2	109.0	11.7	129.2	6.0	121.0	17.5	Jul.
8 月	110.2	▲ 0.5	110.4	10.4	123.3	▲ 4.6	125.6	12.6	Aug.

業種分類 生産・出荷・在庫・在庫率 指数

分類	生産 Production						生産者出荷 Shipments							
	季節調整済指数 Seasonal Adjustment Index			原指数 Original Index			季節調整済指数 Seasonal Adjustment Index			原指数 Original Index				
	7月 Jul.	8月 Aug.	前月比 %Change From Previous Month	7月 Jul.	8月 Aug.	前年同月比 %Change From Previous Year	7月 Jul.	8月 Aug.	前月比 %Change From Previous Month	7月 Jul.	8月 Aug.	前年同月比 %Change From Previous Year		
業	鉄工業	93.0	93.6	0.6	95.4	90.5	0.4	94.4	94.6	0.2	96.2	90.9	0.2	
	製造工業	93.0	93.6	0.6	95.4	90.5	0.4	94.4	94.6	0.2	96.2	90.9	0.2	
	鉄鋼業	88.3	90.4	2.4	91.7	91.2	0.3	88.9	88.5	▲0.4	90.6	88.9	▲1.9	
	鉄素製品(含. 鋼半製品)	95.3	93.7	▲1.7	98.2	95.3	0.2	102.4	94.2	▲8.0	100.2	97.9	▲13.0	
	熱間圧延鋼材	87.3	90.9	4.1	89.6	91.4	0.6	89.3	90.6	1.5	91.1	90.3	▲0.1	
	鋼管	75.5	76.6	1.5	74.5	76.1	0.5	77.0	77.9	1.2	73.5	74.0	▲1.5	
	冷間仕上鋼材	89.6	93.4	4.2	94.9	96.6	0.0	93.3	94.8	1.6	96.4	96.3	▲0.9	
	めっき鋼材	89.9	86.4	▲3.9	93.4	92.5	▲0.9	88.0	85.7	▲2.6	91.5	89.8	▲11.5	
	鋳造品	86.1	88.3	2.6	90.3	81.1	9.4	85.5	87.3	2.1	89.7	81.2	10.0	
	特掲:普通鋼鋼材	84.9	86.6	2.0	88.0	88.9	▲1.9	87.4	86.3	▲1.3	89.0	87.4	▲2.2	
	特掲:特殊鋼鋼材	93.4	99.5	6.5	96.6	99.7	2.4	90.0	94.4	4.9	92.0	93.4	▲2.2	
	非鉄金属工業	85.5	87.6	2.5	89.7	82.1	0.0	83.8	86.8	3.6	87.0	81.8	0.4	
	非鉄金属地金	85.0	88.6	4.2	88.4	86.2	▲2.2	79.4	85.8	8.1	80.7	81.8	▲1.1	
	伸銅・アルミニウム圧延製品	81.6	81.3	▲0.4	87.4	76.8	▲10.6	82.0	82.0	0.0	86.5	78.5	▲8.0	
	電線・ケーブル	85.1	84.8	▲0.4	85.6	78.1	7.5	84.4	86.7	2.7	85.0	81.7	2.6	
	非鉄金属鋳物	89.9	95.8	6.6	96.5	86.8	9.0	89.9	95.8	6.6	96.5	86.8	9.0	
	金属製品工業	82.2	82.4	0.2	83.7	79.6	▲4.1	81.1	83.0	2.3	81.6	79.5	0.5	
	建設用金属製品	65.8	73.3	11.4	61.1	67.5	▲6.4	71.1	77.2	6.6	62.5	69.2	7.7	
	建築用金属製品	72.1	73.9	2.5	74.2	74.3	0.3	75.9	79.6	4.9	78.8	78.9	10.3	
	暖ちゆう房熱機器	103.6	95.4	▲8.2	94.4	87.4	7.0	81.6	88.4	8.3	68.0	73.1	7.8	
	その他の金属製品	86.1	86.5	0.5	91.7	83.6	▲8.1	85.1	85.0	▲0.1	91.8	84.3	▲7.5	
種	一般機械工業	94.6	95.5	1.0	92.7	90.3	2.6	93.5	93.2	▲0.3	90.7	88.3	2.4	
	ボイラ・原動機	112.0	114.0	1.8	108.0	103.2	4.8	118.8	119.4	0.5	108.7	104.8	4.0	
	土木建設機械	92.6	99.0	6.9	92.7	92.4	0.3	89.1	90.5	1.6	88.8	88.1	0.7	
	化学機械	78.0	109.6	40.5	68.8	118.8	50.0	77.7	110.0	41.6	68.8	119.2	31.7	
	生活関連産業用機械	83.3	76.2	▲8.5	74.5	78.6	4.1	81.2	75.7	▲5.5	73.4	77.7	4.3	
	半導体・フラットパネル製造装置	84.5	90.4	7.0	81.7	85.0	3.3	84.5	90.4	7.0	81.7	85.0	3.4	
	風水力機械・油圧機器	120.2	118.2	▲1.7	120.4	112.3	7.1	116.8	116.5	▲0.3	116.5	109.3	7.2	
	運搬機械	60.0	60.4	0.7	49.2	51.7	2.5	63.0	62.6	▲0.4	52.2	54.3	2.1	
	産業用ロボット	132.6	120.5	▲12.1	139.5	121.9	17.6	132.5	120.5	▲12.0	139.5	121.9	17.6	
	農業用機械	69.5	78.7	13.2	80.9	82.0	1.1	76.1	71.7	▲5.4	81.0	85.3	▲4.3	
	金属工作機械	93.5	92.9	▲0.6	86.3	87.7	1.4	89.0	89.4	0.4	82.2	85.1	3.0	
	金属加工機械	67.2	83.2	23.8	66.8	84.2	17.4	71.7	87.6	22.2	68.6	87.7	19.1	
	繊維機械	124.0	113.3	▲10.7	124.9	113.7	▲11.2	120.4	110.7	▲9.7	123.4	108.9	14.5	
	冷凍機・同応用製品	82.0	88.7	8.2	86.1	78.5	8.6	80.3	86.1	7.2	85.6	75.3	10.3	
	金型	75.7	67.0	▲8.7	64.5	63.7	0.8	75.7	67.0	▲8.7	64.5	63.7	0.8	
	機械工具	87.6	87.8	0.2	87.8	86.2	1.6	88.4	84.1	▲4.3	85.9	82.9	3.0	
	その他の一般機械	52.9	53.8	1.7	50.3	49.9	0.4	61.0	57.1	▲3.9	56.7	55.5	▲1.2	
	一般機械器具部品	97.6	97.8	0.2	99.3	92.3	7.0	97.9	96.4	▲1.5	98.9	91.1	7.8	
	分	電気機械工業	99.7	100.5	0.8	101.7	92.0	9.7	100.3	98.1	▲2.2	105.6	93.3	▲12.3
		回転電気機械	100.5	100.6	0.1	102.4	94.1	8.3	103.6	103.2	▲0.4	105.3	96.5	9.8
静止電気機械		121.5	111.7	▲10.8	103.9	105.1	▲1.2	110.4	115.6	4.7	101.3	107.5	▲6.2	
開閉制御装置・機器		93.8	92.4	▲1.5	85.5	84.1	▲1.4	94.1	92.3	▲1.9	84.7	83.5	▲1.2	
民生用電気機械		94.2	103.5	9.9	116.8	85.4	▲31.4	94.6	91.8	▲2.8	138.9	90.3	▲48.6	
配線・照明用器具		68.7	68.4	▲0.4	69.9	65.5	▲4.4	71.3	71.1	▲0.2	70.3	67.7	▲2.6	
電子応用装置		105.4	95.3	▲10.1	89.5	85.7	3.8	104.1	94.2	▲10.0	88.5	85.2	3.3	
電気計測器		83.4	73.4	▲10.0	80.5	71.5	9.0	80.8	68.8	▲11.0	78.3	67.6	▲10.7	
電池		123.2	126.7	2.8	131.5	125.9	5.6	139.9	134.2	▲5.7	144.2	137.6	6.6	
その他の電気機械		176.7	193.0	9.2	192.3	191.4	0.9	161.5	162.5	0.6	168.1	163.0	5.1	
情報通信機械工業		87.2	78.0	▲10.6	82.0	69.9	▲12.1	141.4	109.2	▲32.2	130.5	96.0	▲34.5	
通信機械		65.4	63.0	▲2.4	58.8	51.8	7.0	65.1	62.8	▲2.3	58.7	51.6	7.1	
民生用電子機械		113.4	95.6	▲17.8	111.5	86.2	▲25.3	238.3	166.6	▲71.7	224.8	144.8	▲79.9	
電子計算機	91.1	81.5	▲10.6	83.8	75.8	7.0	100.4	90.2	▲10.2	91.2	82.6	8.6		
その他の情報通信機械	67.9	71.3	5.0	62.9	65.4	▲2.5	63.9	68.5	7.2	58.5	61.7	▲3.2		
類	電子部品・デバイス工業	110.9	112.2	1.2	116.7	121.0	▲4.3	111.1	113.3	2.0	116.0	122.3	▲6.3	
	電子部品	121.4	125.2	3.1	130.0	134.8	▲4.8	118.8	123.5	4.0	125.4	132.1	▲6.7	
	半導体素子	95.9	100.0	4.3	107.1	110.5	▲3.4	102.7	96.2	▲6.5	113.2	106.3	▲6.9	
	集積回路	96.5	95.6	▲0.9	97.7	102.8	▲5.1	98.6	100.6	2.0	98.8	108.9	▲10.1	
	半導体部品	136.9	132.1	▲4.8	150.4	146.8	▲3.6	136.9	132.1	▲4.8	150.4	146.8	▲3.6	
	輸送機械工業	89.4	95.4	6.7	95.0	85.2	9.8	87.5	96.3	10.1	92.6	83.7	8.9	
	輸送機械工業(除. 船舶・鉄道車両)	88.0	94.9	7.8	94.0	84.3	9.7	87.7	93.9	7.1	92.9	83.7	9.2	
	乗用車	88.8	97.9	10.2	94.6	86.1	8.5	88.2	96.7	9.6	93.4	85.7	7.7	
	バス	140.7	147.6	4.9	151.4	131.1	20.3	142.2	136.3	▲5.9	145.3	129.3	16.0	
	トラック	71.9	69.6	▲2.3	79.7	64.8	14.9	76.2	70.9	▲5.3	82.0	66.2	15.8	
自動車部品	94.8	102.2	7.8	101.6	91.5	10.1	94.9	102.3	7.8	101.7	91.6	10.1		
二輪自動車	45.8	40.5	▲11.6	38.4	32.8	5.6	50.4	44.0	▲6.4	41.8	34.5	7.3		
産業車両	81.5	80.3	▲1.2	82.6	74.1	8.5	83.5	79.7	▲3.8	82.4	71.5	10.9		
船舶・同機関	106.4	103.5	▲2.7	108.5	100.4	8.1	77.1	128.2	66.3	85.7	86.3	▲0.6		
特掲:乗用車・バス・トラック	86.9	94.1	8.3	93.1	83.3	10.8	87.1	93.3	7.1	92.4	83.3	9.1		
類	精密機械工業	127.5	124.7	▲2.8	124.4	118.7	5.7	124.2	116.2	▲8.0	116.9	108.5	8.4	
	計測機器	117.1	117.2	0.1	115.3	110.4	4.9	118.7	116.0	▲2.7	112.3	104.3	8.0	
	光学部品	231.0	231.2	0.1	227.6	218.7	6.9	200.2	165.9	▲34.3	194.3	168.0	26.3	
	時計	79.4	74.1	▲5.3	83.1	74.7	8.4	80.5	80.3	▲0.2	77.5	80.3	▲2.8	

Indices of Industrial Production, Producer's Shipments, Producer's Inventory of Finished Goods and Producer's Inventory Ratio of Finished Goods (Classification by Industry)

生産者在庫			Inventory			生産者在庫率			Inventory Ratio			Classification
季節調整指数			原指数			季節調整指数			原指数			
Seasonal Adjustment Index			Original Index			Seasonal Adjustment Index			Original Index			
7月 Jul.	8月 Aug.	前月比 %Change From Previous Month	7月 Jul.	8月 Aug.	前年同月比 %Change From Previous Year	7月 Jul.	8月 Aug.	前月比 %Change From Previous Month	7月 Jul.	8月 Aug.	前年同月比 %Change From Previous Year	
100.7	102.8	2.1	100.9	103.6	5.8	116.4	114.8	▲ 1.4	112.3	118.9	6.3	Mining and manufacturing
100.6	102.8	2.2	100.9	103.6	5.8	116.4	114.7	▲ 1.5	112.3	118.9	6.3	Manufacturing
105.0	104.2	▲ 0.8	103.8	105.4	12.2	119.2	117.4	▲ 1.5	113.5	116.3	12.4	Iron and steel
105.2	102.4	▲ 2.7	103.6	100.3	16.4	108.2	106.8	▲ 1.3	104.9	101.4	17.1	Crude steel (incl. Semi-finished steel)
116.1	115.9	▲ 0.2	113.7	117.2	11.4	133.7	127.0	▲ 5.0	124.8	130.0	10.1	Hot rolled steel
91.1	91.8	0.8	87.7	91.9	1.4	118.9	114.3	▲ 3.9	119.2	121.7	2.7	Steel pipes and tubes
106.4	107.8	1.3	105.9	111.4	20.6	115.8	113.3	▲ 2.2	108.5	113.7	21.2	Cold finished steel
98.7	97.3	▲ 1.4	97.6	100.7	8.5	116.8	110.9	▲ 5.1	106.2	112.2	23.3	Metallic coated steel
89.1	89.5	0.4	89.3	89.6	5.3	108.9	104.8	▲ 3.8	105.0	112.3	▲ 4.7	Steel castings and forgings
105.4	103.5	▲ 1.8	104.4	107.4	8.8	123.1	121.9	▲ 1.0	117.0	123.3	10.4	(Ordinary steel)
111.0	111.3	0.3	106.8	112.6	15.8	125.5	118.4	▲ 5.7	118.9	121.1	16.7	(Special steel)
109.6	108.4	▲ 1.1	107.9	106.7	16.9	136.3	125.2	▲ 8.1	126.6	131.3	18.4	Non-ferrous metals
137.5	135.7	▲ 1.3	126.9	134.6	32.5	169.4	148.2	▲ 12.5	151.9	156.3	35.9	Refining of non-ferrous metals
99.6	98.4	▲ 1.2	99.6	95.3	11.2	122.6	117.2	▲ 4.4	113.3	120.1	15.5	Copper and copper-base alloys and aluminum rolling products
101.7	99.9	▲ 1.8	102.9	98.5	9.3	125.3	118.5	▲ 5.4	123.0	125.2	7.6	Electric wires and cables
-	-	-	-	-	-	-	-	-	-	-	-	Non-ferrous metal castings
88.7	90.7	2.3	94.8	97.2	12.2	111.2	108.9	▲ 2.1	106.8	115.7	13.1	Fabricated metals
-	-	-	-	-	-	-	-	-	-	-	-	Fabricated structural metal products
81.1	81.6	0.6	81.5	83.8	24.3	108.6	99.0	▲ 8.8	100.1	104.7	11.9	Metal products of building
70.8	75.0	5.9	86.1	95.0	15.2	84.7	91.5	8.0	97.3	111.8	18.7	Equipment for heating and kitchen
103.8	103.4	▲ 0.4	104.4	103.2	7.7	123.3	120.7	▲ 2.1	112.5	120.9	11.7	Other metal products
87.0	92.6	6.4	89.3	92.4	10.8	100.5	103.5	3.0	100.4	111.0	▲ 4.4	General machinery
79.4	80.8	1.8	78.3	76.8	17.6	69.3	65.8	▲ 5.1	67.9	73.2	▲ 11.2	Boilers and power units
94.7	100.9	6.5	98.4	103.6	12.2	109.1	111.2	1.9	107.2	112.9	▲ 17.8	Engineering and construction machinery
-	-	-	-	-	-	-	-	-	-	-	-	Chemical machinery
-	-	-	-	-	-	-	-	-	-	-	-	Daily lives industry machinery
-	-	-	-	-	-	-	-	-	-	-	-	Semiconductor and flat-panel display manufacturing equipment
104.6	109.0	4.2	102.6	107.6	22.1	121.9	118.4	▲ 2.9	119.6	127.6	8.7	Fans, pumps and oil hydraulic equipment
-	-	-	-	-	-	-	-	-	-	-	-	Conveying machinery
-	-	-	-	-	-	-	-	-	-	-	-	Industrial robots
59.5	66.7	12.1	70.8	68.5	▲ 11.5	61.7	71.0	15.1	75.5	82.8	▲ 23.3	Agricultural machinery
113.9	120.0	5.4	114.9	120.8	25.2	117.8	131.7	11.8	127.6	131.6	▲ 4.4	Metal cutting machinery
89.7	87.1	▲ 2.9	101.5	94.3	▲ 58.6	179.2	132.6	▲ 26.0	170.5	141.6	4.3	Metal forming machinery
74.5	85.8	15.2	74.1	85.2	17.8	82.1	101.3	23.4	84.5	101.7	9.6	Textile machinery
76.4	78.1	2.2	75.8	77.7	10.2	122.6	103.4	▲ 15.7	106.5	129.4	▲ 8.8	Refrigerating machines and appliances
-	-	-	-	-	-	-	-	-	-	-	-	Molds and dies
108.1	112.5	4.1	110.2	115.9	2.6	126.7	133.4	5.3	132.7	145.0	▲ 6.0	Tools for machines
34.6	41.0	18.5	34.5	39.8	10.9	52.3	58.0	10.9	51.2	63.0	11.1	Other industrial machinery
100.9	103.5	2.6	101.3	102.9	20.4	103.2	103.3	0.1	97.6	111.6	16.0	Parts of industrial machinery
136.3	154.5	13.4	141.7	148.8	48.8	121.3	118.8	▲ 2.1	120.6	127.2	28.2	Electrical machinery
-	-	-	-	-	-	-	-	-	-	-	-	Electrical rotating machinery
131.8	131.6	▲ 0.2	127.4	131.4	5.5	120.0	120.6	0.5	113.0	124.6	9.8	Electrical stationary machinery
-	-	-	-	-	-	-	-	-	-	-	-	Switching devices
73.3	88.0	20.1	73.8	76.1	61.2	97.8	103.5	5.8	83.0	89.4	28.3	Household electrical machinery
94.2	90.5	▲ 3.9	98.1	96.3	17.6	143.8	132.8	▲ 7.6	155.6	155.5	35.7	Wiring devices and luminaries
-	-	-	-	-	-	-	-	-	-	-	-	Associated electronic equipment
106.0	103.2	▲ 2.6	112.8	108.5	8.6	-	-	-	-	-	-	Electrical measuring instruments
104.3	107.9	3.5	117.4	119.0	5.0	90.5	91.1	0.7	96.7	99.0	5.5	Batteries
2,438.8	2,666.0	9.3	2,513.7	2,783.3	77.8	286.7	546.8	90.7	268.1	653.2	37.7	Other electrical machinery
94.5	120.7	27.7	97.6	134.3	▲ 28.1	71.3	93.6	31.3	72.2	112.9	▲ 5.5	Information and communication electronics equipment
171.3	175.5	2.5	165.4	165.6	132.3	240.2	230.1	▲ 4.2	221.0	209.1	109.3	Communication equipment
86.6	104.7	20.9	88.8	114.3	▲ 40.8	55.2	64.6	17.0	53.7	77.4	▲ 26.5	Household electronic machinery
133.1	229.4	72.4	139.4	263.3	45.7	136.6	254.1	86.0	152.7	324.9	49.5	Electronic computers
136.1	141.5	4.0	141.2	147.0	57.7	137.9	114.9	▲ 16.7	152.3	127.7	27.7	Other information and communication electronics equipment
239.1	238.0	▲ 0.5	236.9	238.9	25.5	244.0	241.1	▲ 1.2	220.1	214.1	44.9	Electronic parts and devices
261.7	214.1	▲ 18.2	271.1	239.7	27.8	161.1	142.4	▲ 11.6	165.4	142.9	16.4	Electronic parts
242.9	238.5	▲ 1.8	240.3	238.7	13.1	287.1	314.1	9.4	245.1	271.5	48.8	Semiconductor devices
241.3	245.0	1.5	225.4	238.6	27.9	267.0	257.2	▲ 3.7	231.8	223.8	51.3	Integrated circuits
-	-	-	-	-	-	-	-	-	-	-	-	Semiconductor parts
72.5	80.8	11.4	70.5	74.3	6.4	85.7	89.8	4.8	77.1	92.1	4.0	Transport equipment
72.5	80.8	11.4	70.5	74.3	6.4	85.7	89.8	4.8	77.1	92.1	4.0	Transport equipment (excl. Ships and rolling stocks)
78.3	88.6	13.2	75.7	80.1	6.2	88.2	88.3	0.1	76.8	88.3	5.5	Passenger cars
140.0	173.9	24.2	151.0	166.0	81.6	141.7	179.5	26.7	133.3	175.2	84.8	Buses
47.7	47.7	0.0	47.6	47.4	▲ 3.7	61.9	64.9	4.8	55.2	68.4	▲ 7.2	Trucks
55.3	59.4	7.4	60.6	57.9	▲ 20.0	82.2	79.6	▲ 3.2	79.0	89.5	▲ 14.2	Motor vehicle parts
60.4	68.9	14.1	51.9	60.6	12.0	117.2	155.0	32.3	120.2	167.9	13.1	Motorcycles
80.2	80.4	0.2	82.9	85.4	▲ 25.2	101.1	105.3	4.2	107.8	126.3	▲ 39.5	Industrial vehicles
-	-	-	-	-	-	-	-	-	-	-	-	Ships and ship engines
73.2	81.8	11.7	71.5	75.1	7.4	83.9	85.5	1.9	73.5	86.3	5.6	(Passenger cars, buses and trucks)
122.7	124.3	1.3	116.8	121.2	19.3	101.1	103.0	1.9	103.4	111.5	6.4	Precision instruments
138.1	141.7	2.6	130.3	136.0	22.9	111.6	116.9	4.7	112.7	128.2	8.2	Measuring machine and instruments
79.4	89.4	12.6	81.9	90.9	12.2	38.3	51.6	34.7	40.1	51.5	1.2	Optical parts
123.7	117.5	▲ 5.0	123.0	115.6	13.9	165.9	138.4	▲ 16.6	170.5	146.3	3.8	Watches and clocks

業種分類 生産・出荷・在庫・在庫率 指数

分類		生産 Production						生産者出荷 Shipments					
		季節調整済指数 Seasonal Adjustment Index			原指数 Original Index			季節調整済指数 Seasonal Adjustment Index			原指数 Original Index		
		7月 Jul.	8月 Aug.	前月比 %Change From Previous Month	7月 Jul.	8月 Aug.	前年同月比 %Change From Previous Year	7月 Jul.	8月 Aug.	前月比 %Change From Previous Month	7月 Jul.	8月 Aug.	前年同月比 %Change From Previous Year
業種	窯業・土石製品工業	83.4	84.3	1.1	85.5	81.3	▲ 0.5	82.5	83.3	1.0	82.9	81.2	0.5
	ガラス・同製品	79.1	80.6	1.9	83.7	76.9	▲ 3.6	82.0	82.5	0.6	87.1	80.0	0.5
	セメント・同製品	71.5	73.5	2.8	70.7	68.5	6.0	70.4	72.1	2.4	67.1	66.3	4.6
	陶磁器	64.6	65.5	1.4	65.6	58.0	2.8	61.3	63.8	4.1	59.9	60.8	3.1
	ファインセラミックス	117.5	114.3	▲ 2.7	124.3	121.2	▲ 8.0	118.9	114.4	▲ 3.8	123.4	121.2	▲ 6.3
	その他の窯業・土石製品	91.6	92.2	0.7	92.8	90.3	4.6	88.2	91.4	3.6	88.4	92.3	2.7
	化学工業	97.3	97.9	0.6	99.5	96.9	▲ 1.0	92.8	93.3	0.5	93.9	91.8	▲ 2.7
	化学工業(除. 医薬品)	89.4	88.9	▲ 0.6	93.4	90.7	▲ 3.5	86.6	86.3	▲ 0.3	88.4	86.4	▲ 5.0
	化学肥料	84.9	85.2	0.4	82.3	83.6	4.8	67.0	87.6	30.7	70.1	77.7	▲ 5.2
	ソーダ工業製品	85.4	88.5	3.6	88.7	92.1	▲ 2.5	84.4	77.5	▲ 8.2	86.2	75.8	▲ 6.5
	無機薬品・顔料・触媒	80.0	82.2	2.8	84.7	78.9	0.6	75.8	77.7	2.5	80.2	72.3	▲ 3.1
	高圧ガス	92.4	94.6	2.4	96.8	100.4	1.6	94.0	93.3	▲ 0.7	97.7	97.7	2.2
	石油系芳香族	98.1	96.9	▲ 1.2	101.1	100.8	2.5	98.4	100.0	1.6	98.5	105.6	2.8
	環式中間物	80.6	81.5	1.1	87.2	91.6	▲ 5.1	75.4	81.9	8.6	78.8	84.1	▲ 11.6
	有機薬品	85.1	88.9	4.5	84.9	93.9	▲ 2.2	82.7	86.0	4.0	82.2	88.0	▲ 5.7
	プラスチック	81.0	79.1	▲ 2.3	81.4	82.6	▲ 6.9	78.6	77.5	▲ 1.4	80.4	75.9	▲ 7.2
	合成ゴム	87.3	99.7	14.2	91.8	106.4	6.7	94.1	94.1	0.0	93.1	92.2	▲ 3.3
	写真感光材料	66.5	61.1	▲ 8.1	66.1	52.1	▲ 9.5	65.4	62.7	▲ 4.1	66.7	58.9	▲ 3.1
	石けん・合成洗剤・界面活性剤	114.8	114.1	▲ 0.6	124.9	103.4	7.5	110.8	110.1	▲ 0.6	118.2	107.6	7.6
	化粧品	102.9	97.9	▲ 4.9	110.5	95.9	▲ 10.8	108.4	98.1	▲ 9.5	108.5	100.0	▲ 11.2
	塗料・印刷インキ	79.5	80.9	1.8	81.4	78.3	0.3	82.3	83.7	1.7	84.6	82.2	1.4
	特掲: 石油化学製品	86.0	88.0	2.3	87.5	93.3	▲ 2.9	83.7	85.3	1.9	84.8	86.1	▲ 6.2
	石油・石炭製品工業	88.1	87.7	▲ 0.5	86.9	92.8	▲ 4.0	87.2	89.8	3.0	86.5	91.7	▲ 2.8
	石油製品	87.8	87.3	▲ 0.6	86.4	92.6	▲ 4.0	87.8	90.2	2.7	86.9	92.1	▲ 2.7
	石炭製品	95.1	92.6	▲ 2.6	95.5	94.8	▲ 4.9	62.8	71.2	13.4	62.4	73.3	7.6
	プラスチック製品工業	87.9	87.9	0.0	93.1	84.1	▲ 1.4	86.0	87.1	1.3	90.5	85.1	▲ 1.7
	パルプ・紙・紙加工品工業	82.9	84.4	1.8	84.0	84.8	▲ 4.0	84.5	87.7	3.8	85.4	85.9	0.0
	パルプ	81.9	83.1	1.5	83.2	86.1	▲ 4.2	105.8	105.0	▲ 0.8	101.3	106.4	▲ 4.1
	紙	78.1	81.3	4.1	78.4	82.6	▲ 6.0	78.9	83.3	5.6	79.0	81.7	▲ 1.9
	板紙	92.9	90.2	▲ 2.9	95.6	86.5	▲ 0.1	90.0	92.3	2.6	92.6	90.9	4.6
	紙加工品	94.8	96.4	1.7	97.1	93.5	2.0	93.9	95.1	1.3	96.3	92.2	2.0
	繊維工業	68.5	69.7	1.8	68.1	67.2	2.4	72.7	73.9	1.7	67.0	68.1	▲ 1.7
	化学繊維	77.5	78.9	1.8	80.9	81.2	0.6	69.2	74.6	7.8	70.9	74.7	5.1
	紡績	55.4	54.9	▲ 0.9	58.6	50.8	▲ 1.4	50.5	52.1	3.2	53.8	48.6	▲ 14.6
	織物	66.3	65.4	▲ 1.4	66.7	62.3	6.1	59.6	58.7	▲ 1.5	60.0	58.2	▲ 2.3
	染色整理	75.2	75.9	0.9	76.1	72.3	5.1	73.8	75.3	2.0	74.2	71.1	4.3
衣類	62.2	64.2	3.2	60.6	60.9	2.7	75.6	73.9	▲ 2.2	61.0	63.8	▲ 4.2	
その他の繊維製品	78.6	80.9	2.9	76.7	78.1	▲ 0.4	81.8	83.5	2.1	79.7	80.4	▲ 2.7	
食料品・たばこ工業	101.5	98.1	▲ 3.3	107.9	99.5	▲ 2.3	103.5	96.9	▲ 6.4	109.5	101.6	▲ 1.0	
肉製品	100.7	99.5	▲ 1.2	108.0	101.5	1.9	100.7	99.5	▲ 1.2	107.9	101.5	1.9	
乳製品	87.3	88.5	1.4	89.1	88.1	▲ 2.9	87.9	88.8	1.0	89.9	88.7	▲ 2.7	
水産製品	93.0	93.9	1.0	93.4	89.5	14.2	91.6	88.9	▲ 2.9	92.1	84.6	7.1	
野菜・果実製品	75.2	77.0	2.4	73.9	79.3	▲ 10.2	75.5	77.2	2.3	73.8	79.4	▲ 10.2	
油脂・調味料	91.8	97.6	6.3	104.7	91.4	2.5	94.0	93.4	▲ 0.6	101.5	93.0	▲ 2.8	
その他の食料品	94.3	95.5	1.3	90.5	88.7	▲ 1.2	92.0	94.1	2.3	88.7	88.4	▲ 2.5	
清涼飲料	91.3	90.5	▲ 0.9	106.1	101.6	▲ 7.6	109.3	107.5	▲ 1.6	127.6	122.7	8.8	
酒類	142.2	125.9	▲ 11.5	148.4	131.6	0.4	137.5	118.6	▲ 13.7	145.2	129.0	▲ 0.5	
その他工業	86.2	85.9	▲ 0.3	86.9	80.3	0.2	84.9	84.2	▲ 0.8	85.3	79.3	1.5	
ゴム製品工業	90.3	90.1	▲ 0.2	96.6	81.8	1.9	92.6	91.8	▲ 0.9	96.5	85.2	3.3	
皮革製品工業	58.3	59.3	1.7	59.8	58.0	0.9	57.0	60.2	5.6	55.4	58.1	▲ 0.9	
家具工業	68.1	68.7	0.9	65.1	62.5	0.3	67.6	67.6	0.0	63.8	61.6	▲ 0.5	
金属製家具	69.3	69.7	0.6	66.2	63.5	▲ 0.6	69.2	69.1	▲ 0.1	65.3	63.0	▲ 1.9	
木製家具	63.8	64.3	0.8	60.9	58.4	4.5	61.0	61.0	0.0	57.4	55.8	7.3	
印刷業	105.0	106.5	1.4	105.7	101.2	▲ 1.3	105.1	106.5	1.3	105.7	101.2	▲ 1.2	
木材・木製品工業	73.7	73.8	0.1	75.1	72.6	2.4	75.2	76.5	1.7	76.7	76.0	6.1	
その他製品工業	44.2	40.3	▲ 8.8	41.9	40.7	0.0	76.8	67.0	▲ 12.8	74.6	64.6	▲ 1.7	
楽器	72.0	68.8	▲ 4.4	80.0	63.6	6.4	82.7	76.4	▲ 7.6	94.7	75.1	▲ 2.7	
文具	104.2	100.4	▲ 3.6	96.2	92.0	▲ 4.7	107.8	103.4	▲ 4.1	101.6	92.8	▲ 2.5	
玩具	12.2	13.2	8.2	12.3	14.3	14.4	24.9	22.3	▲ 10.4	27.8	22.8	5.1	
鉱業	83.7	86.7	3.6	82.2	84.6	▲ 1.1	101.0	105.4	4.4	97.0	98.5	4.3	
《参考》													
産業総合(鉱工業・電力・ガス事業)	93.0	93.6	0.6	95.7	91.1	▲ 0.1	94.4	94.6	0.2	96.6	91.7	▲ 0.5	
電力・ガス事業	96.3	94.7	▲ 1.7	103.6	104.4	▲ 10.5	96.4	94.8	▲ 1.7	103.6	104.2	▲ 10.2	
新日本標準産業分類(第12回改定)対応品目組替後(注)													
はん用機械工業(新産業分類)	102.9	103.2	0.3	102.4	96.0	11.5	102.4	103.9	1.5	100.9	94.2	15.6	
生産用機械工業(新産業分類)	90.0	90.7	0.8	86.4	87.5	13.8	88.3	88.5	0.2	85.4	86.8	12.7	
業務用機械工業(新産業分類)	108.6	108.9	0.3	105.5	101.7	18.8	102.2	93.5	▲ 8.5	94.8	88.0	6.3	
窯業・土石製品工業(新産業分類)	82.5	83.6	1.3	84.6	80.5	▲ 0.9	82.0	82.3	0.4	82.3	80.2	0.3	
繊維工業(新産業分類)	69.9	71.0	1.6	69.6	68.6	2.8	73.6	75.5	2.6	68.0	69.5	▲ 1.3	
その他工業(新産業分類)	86.2	85.5	▲ 0.8	86.9	80.2	0.3	84.7	84.0	▲ 0.8	84.9	79.3	1.9	

(注)「利用上の注意」参照。 Please refer to the REMARKS.

Indices of Industrial Production, Producer's Shipments, Producer's Inventory of Finished Goods and Producer's Inventory Ratio of Finished Goods (Classification by Industry)

Indices of Industrial Production, Producer's Shipments, Producer's Inventory of Finished Goods and Producer's Inventory Ratio of Finished Goods (Classification by Industry)												Classification
生産者在庫			Inventory			生産者在庫率			Inventory Ratio			
季節調整指数			原指数			季節調整指数			原指数			
Seasonal Adjustment Index			Original Index			Seasonal Adjustment Index			Original Index			
7月 Jul.	8月 Aug.	前月比 %Change From Previous Month	7月 Jul.	8月 Aug.	前年同月比 %Change From Previous Year	7月 Jul.	8月 Aug.	前月比 %Change From Previous Month	7月 Jul.	8月 Aug.	前年同月比 %Change From Previous Year	
95.1	94.5	▲ 0.6	95.0	94.9	7.4	127.5	121.4	▲ 4.8	129.5	133.1	2.9	Ceramics, stone and clay products
100.0	98.7	▲ 1.3	98.3	97.5	10.2	128.0	120.4	▲ 5.9	112.7	121.2	8.9	Glass and glass products
83.1	82.9	▲ 0.2	84.0	85.2	▲ 2.7	122.4	118.9	▲ 2.9	137.5	143.6	▲ 3.4	Cement and cement products
74.3	73.9	▲ 0.5	75.0	73.7	▲ 0.3	135.9	124.6	▲ 8.3	136.4	133.6	▲ 2.6	Ceramics wares
219.8	222.6	1.3	215.4	218.3	54.3	216.3	218.1	0.8	197.2	199.6	98.2	Fine ceramics
105.2	105.2	0.0	106.0	103.9	11.0	117.4	112.7	▲ 4.0	115.4	110.0	8.1	Other ceramics, stone and clay products
104.3	104.5	0.2	101.5	104.2	10.3	124.5	120.6	▲ 3.1	114.9	122.2	18.2	Chemicals
104.3	104.5	0.2	101.5	104.2	10.3	124.5	120.6	▲ 3.1	114.9	122.2	18.2	Chemicals (excl. Drugs)
90.2	89.7	▲ 0.6	86.3	85.7	▲ 1.8	176.4	116.1	▲ 34.2	150.3	124.0	8.5	Fertilizers
96.7	121.3	25.4	88.7	117.6	12.8	112.6	150.7	33.8	101.5	151.6	20.8	Industrial sodium chemicals
105.6	109.0	3.2	107.4	113.9	3.9	133.3	134.4	0.8	129.0	147.1	7.7	Industrial inorganic chemicals, pigment and catalyst
85.1	80.6	▲ 5.3	81.7	83.4	33.0	175.3	134.8	▲ 23.1	135.2	134.2	13.4	High compressed gas
107.1	94.6	▲ 11.7	100.5	90.3	▲ 1.2	114.8	103.1	▲ 10.2	105.0	92.2	1.8	Aromatic hydrocarbons (Petroleum, origin)
101.9	93.9	▲ 7.9	92.3	97.6	7.6	125.1	104.9	▲ 16.1	107.3	104.3	20.6	Cyclic chemicals and synthetic dyes
99.6	98.5	▲ 1.1	91.7	95.3	11.5	125.0	123.2	▲ 1.4	113.4	115.7	21.3	Industrial organic chemicals
105.0	105.9	0.9	98.7	104.5	11.2	137.3	133.1	▲ 3.1	121.5	135.1	20.9	Plastic (materials)
117.0	120.2	2.7	112.6	121.9	12.7	127.8	126.8	▲ 0.8	120.7	132.0	16.5	Synthetic rubbers
71.5	67.3	▲ 5.9	76.8	69.8	12.2	102.1	99.7	▲ 2.4	105.2	109.5	18.0	Sensitive materials for photography
116.0	114.7	▲ 1.1	117.3	110.3	11.4	109.0	100.6	▲ 7.7	99.0	101.3	6.6	Soap, synthetic detergent and surface-active agents
111.4	112.2	0.7	112.6	112.6	14.8	107.4	114.9	7.0	103.7	113.9	29.6	Cosmetics
87.3	85.0	▲ 2.6	87.1	83.9	3.2	109.3	99.3	▲ 9.1	103.3	101.6	0.5	Paints and printing ink
106.7	104.8	▲ 1.8	99.5	104.0	9.6	127.0	124.6	▲ 1.9	116.3	126.9	18.8	(Petroleum chemical products)
89.2	87.5	▲ 1.9	86.7	92.0	▲ 4.0	108.6	101.5	▲ 6.5	110.7	112.8	▲ 1.6	Petroleum and coal products
87.4	85.9	▲ 1.7	84.8	90.7	▲ 3.4	104.0	98.0	▲ 5.8	106.2	110.3	▲ 0.1	Petroleum products
123.0	121.0	▲ 1.6	121.8	117.2	▲ 9.8	197.1	168.4	▲ 14.6	195.5	160.0	▲ 16.2	Coal products
97.2	97.7	0.5	98.4	95.9	6.8	116.3	113.4	▲ 2.5	111.2	113.9	9.6	Plastic products
89.3	86.1	▲ 3.6	88.0	88.0	▲ 8.1	111.5	100.2	▲ 10.1	107.0	105.6	▲ 7.9	Pulp, paper and paper products
96.4	93.1	▲ 3.4	97.4	93.3	▲ 11.7	-	-	-	-	-	-	Pulp
84.4	81.9	▲ 3.0	82.6	84.0	▲ 9.9	108.2	98.3	▲ 9.1	104.4	103.6	▲ 8.7	Paper
112.7	106.4	▲ 5.6	113.7	107.2	0.4	127.8	112.6	▲ 11.9	123.0	117.8	▲ 4.1	Paperboard
81.7	86.5	5.9	82.9	86.5	▲ 4.5	87.9	88.2	0.3	85.0	92.7	▲ 6.6	Converted and processed paper
73.1	73.4	0.4	71.2	73.6	▲ 1.3	106.4	103.3	▲ 2.9	110.0	113.3	1.2	Textiles
70.5	71.4	1.3	70.1	74.2	▲ 2.8	98.4	92.2	▲ 6.3	92.7	94.4	▲ 6.2	Chemical fiber
37.4	36.8	▲ 1.6	36.9	36.5	▲ 26.1	74.1	69.3	▲ 6.5	66.6	73.6	▲ 11.4	Spun yarn
68.4	67.5	▲ 1.3	69.3	68.7	3.5	118.4	117.3	▲ 0.9	118.8	124.1	5.9	Woven fabrics
69.9	69.8	▲ 0.1	71.6	71.8	7.0	91.3	87.6	▲ 4.1	91.3	95.3	1.8	Dyeing and finishing processes
77.0	77.9	1.2	72.0	76.2	▲ 3.2	108.6	110.0	1.3	121.6	124.5	1.1	Clothes
95.1	95.7	0.6	96.5	97.4	6.4	111.9	108.5	▲ 3.0	113.3	114.0	8.7	Other textile products
78.9	79.9	1.3	91.0	80.0	▲ 38.7	91.3	101.8	11.5	97.2	94.1	▲ 34.9	Foods and tobacco
-	-	-	-	-	-	-	-	-	-	-	-	Meat products
-	-	-	-	-	-	-	-	-	-	-	-	Dairy products
118.5	113.8	▲ 4.0	121.8	114.7	▲ 3.0	128.1	132.0	3.0	119.0	121.9	10.6	Processed marine products
-	-	-	-	-	-	-	-	-	-	-	-	Processed vegetables and fruits products
96.4	107.6	11.6	110.4	102.8	5.3	107.8	114.3	6.0	114.2	113.4	7.4	Oils and fats, seasoning
100.4	98.8	▲ 1.6	100.3	99.9	4.9	110.1	105.5	▲ 4.2	112.8	115.9	8.8	Other foods
-	-	-	-	-	-	-	-	-	-	-	-	Beverages
-	-	-	-	-	-	-	-	-	-	-	-	Alcohol
87.7	87.6	▲ 0.1	87.9	86.9	▲ 1.5	122.8	118.9	▲ 3.2	118.6	123.5	▲ 3.6	Other manufacturing
112.7	108.6	▲ 3.6	114.5	109.6	4.2	123.6	115.3	▲ 6.7	116.9	127.6	0.2	Rubber products
77.9	80.2	3.0	79.4	82.0	▲ 7.8	145.5	142.6	▲ 2.0	144.0	148.3	▲ 11.9	Leather products
80.6	83.5	3.6	79.0	79.2	10.9	133.6	133.1	▲ 0.4	137.2	135.8	6.0	Furniture
88.4	93.3	5.5	86.4	87.1	14.3	145.0	148.8	2.6	149.4	147.1	10.2	Metal furniture
61.6	60.0	▲ 2.6	60.9	59.8	0.3	105.6	97.9	▲ 7.3	107.5	108.4	▲ 5.7	Wooden furniture
-	-	-	-	-	-	-	-	-	-	-	-	Printing
84.2	84.6	0.5	85.3	84.7	▲ 9.8	114.9	112.6	▲ 2.0	112.1	114.4	▲ 11.1	Wood and wood products
64.3	65.3	1.6	63.1	64.7	▲ 10.8	101.2	99.7	▲ 1.5	89.3	101.4	▲ 5.8	Other products
68.7	66.9	▲ 2.6	68.6	63.1	▲ 30.8	86.1	87.9	2.1	71.1	83.8	▲ 27.5	Musical instruments
73.4	73.0	▲ 0.5	71.4	73.1	▲ 1.1	68.0	70.4	3.5	69.7	79.4	3.0	Stationery
45.2	49.9	10.4	44.0	51.5	▲ 4.5	163.3	169.3	3.7	139.2	154.8	0.7	Toys
95.7	96.9	1.3	96.4	99.9	▲ 19.8	116.2	109.7	▲ 5.6	117.2	116.6	▲ 23.2	Mining
100.7	102.8	2.1	100.9	103.6	5.8	116.4	114.8	▲ 1.4	112.3	118.9	6.3	Industries (Mining, Manufacturing, Electricity and Gas)
-	-	-	-	-	-	-	-	-	-	-	-	Electricity and gas
-	-	-	-	-	-	-	-	-	-	-	-	Industries that corresponded to the Japan Standard of Industry Classification (Rev.12) are reported as follows
90.4	92.6	2.4	89.8	91.3	17.7	103.1	98.3	▲ 4.7	96.8	110.8	2.1	General-purpose machinery
96.2	103.1	7.2	100.6	104.8	5.9	112.0	117.5	4.9	115.7	122.5	▲ 11.1	Production machinery
79.5	86.2	8.4	77.9	83.9	18.0	72.9	79.7	9.3	72.3	85.4	8.5	Business oriented machinery
94.9	94.5	▲ 0.4	94.8	94.9	7.4	128.7	122.5	▲ 4.8	130.6	134.6	2.9	Ceramics, clay and stone products (2008 version)
74.0	74.0	0.0	72.1	74.2	▲ 0.9	105.7	102.6	▲ 2.9	109.0	111.7	1.1	Textiles (2008 version)
89.0	88.4	▲ 0.7	89.2	87.9	▲ 0.9	124.1	119.6	▲ 3.6	120.4	124.3	▲ 3.3	Other manufacturing (2008 version)

財分類別 生産・出荷・在庫・在庫率 指数

分類	生産 Production						生産者出荷 Shipments						
	季節調整指数 Seasonal Adjustment Index			原 指 数 Original Index			季節調整指数 Seasonal Adjustment Index			原 指 数 Original Index			
	7月 Jul.	8月 Aug.	前月比 %Change From Previous Month	7月 Jul.	8月 Aug.	前年同月比 %Change From Previous Year	7月 Jul.	8月 Aug.	前月比 %Change From Previous Month	7月 Jul.	8月 Aug.	前年同月比 %Change From Previous Year	
財	鉱工業	93.0	93.6	0.6	95.4	90.5	0.4	94.4	94.6	0.2	96.2	90.9	0.2
	最終需要財	91.6	91.7	0.1	92.3	86.1	2.5	95.2	94.3	▲ 0.9	95.8	87.8	1.9
	投資財	87.0	86.7	▲ 0.3	84.9	81.9	6.6	85.6	88.4	3.3	83.8	81.0	8.0
	資本財	90.4	89.0	▲ 1.5	87.2	83.7	7.3	87.9	91.5	4.1	85.7	82.3	10.0
	資本財(除. 輸送機械)	90.6	88.7	▲ 2.1	84.5	83.7	8.4	90.6	87.9	▲ 3.0	83.5	83.0	8.1
	製造設備用	88.2	87.4	▲ 0.9	83.4	84.3	9.5	87.5	85.9	▲ 1.8	82.9	83.7	9.3
	電力用	107.4	104.1	▲ 3.1	93.3	96.9	6.7	107.0	110.0	2.8	91.2	96.6	12.5
	通信・放送用	80.8	79.1	▲ 2.1	73.6	70.9	▲ 5.8	81.5	78.9	▲ 3.2	74.4	72.1	▲ 6.1
	農業用	69.5	78.7	13.2	80.9	82.0	3.5	76.1	71.7	▲ 5.8	81.0	85.3	▲ 1.7
	建設用	87.9	94.9	8.0	87.7	88.3	31.6	87.0	87.9	1.0	84.8	84.0	27.3
	輸送用	91.2	90.4	▲ 0.9	96.9	84.1	3.8	87.7	91.2	4.0	91.9	80.9	15.1
	事務用	75.3	68.4	▲ 9.2	69.8	64.1	0.9	78.7	70.8	▲ 10.0	71.1	67.1	▲ 0.3
	その他	99.4	95.4	▲ 4.0	93.1	88.7	4.5	99.1	94.8	▲ 4.3	91.7	85.7	3.1
分	建設財	79.7	81.5	2.3	79.2	77.6	5.1	79.3	81.3	2.5	78.5	77.8	3.0
	建築用	81.9	83.5	2.0	83.0	80.3	5.9	80.8	82.6	2.2	81.8	80.5	3.1
	土木用	66.8	72.0	7.8	61.4	65.2	0.9	71.8	74.4	3.6	62.4	64.5	2.7
	消費財	95.7	95.8	0.1	99.1	89.8	▲ 0.9	102.7	99.0	▲ 3.6	105.6	93.2	▲ 2.1
	耐久消費財	88.1	91.4	3.7	91.8	80.0	0.0	101.3	98.6	▲ 2.7	105.2	87.1	▲ 2.9
	家事用	86.3	82.5	▲ 4.4	92.8	75.2	2.5	95.0	87.9	▲ 7.5	102.4	87.9	▲ 2.3
	冷暖房用	105.0	139.4	32.8	140.5	101.7	38.2	86.1	98.8	14.8	156.6	83.9	▲ 7.5
	家具・装備品用	66.2	67.0	1.2	62.0	62.4	▲ 1.4	69.6	69.8	0.3	64.2	64.9	0.8
	教養・娯楽用	88.1	77.0	▲ 12.6	84.3	67.7	▲ 15.5	167.8	118.9	▲ 29.1	152.1	104.2	▲ 7.4
	乗用車・二輪車	86.8	95.0	9.4	91.8	83.3	2.0	86.8	94.6	9.0	91.5	83.4	▲ 1.2
	非耐久消費財	103.2	100.3	▲ 2.8	106.2	99.3	▲ 1.6	104.7	99.5	▲ 5.0	106.1	101.4	▲ 1.2
	家事用	109.1	108.8	▲ 0.3	110.0	102.7	▲ 0.2	107.1	106.2	▲ 0.8	104.3	100.0	▲ 0.3
	教養・娯楽用	62.3	57.9	▲ 7.1	64.9	58.1	▲ 18.1	87.3	78.0	▲ 10.7	87.4	87.5	▲ 8.7
被服・履き物	62.3	64.1	2.9	60.8	61.0	2.2	74.1	73.0	▲ 1.5	60.7	63.9	▲ 4.2	
飲食料品	111.4	105.8	▲ 5.0	119.2	111.4	▲ 1.5	115.2	108.3	▲ 6.0	124.2	115.6	1.6	
類	生産財	94.4	95.7	1.4	98.4	94.8	▲ 1.2	93.5	94.9	1.5	96.6	94.1	▲ 1.4
	鉱工業用生産財	94.5	96.0	1.6	98.8	95.5	▲ 1.2	93.9	95.5	1.7	97.4	94.7	▲ 1.3
	その他用生産財	92.4	92.0	▲ 0.4	93.8	88.1	▲ 1.7	90.1	89.0	▲ 1.2	90.5	88.7	▲ 2.6

Indices of Industrial Production, Producer's Shipments, Producer's Inventory of Finished Goods and Producer's Inventory Ratio of Finished Goods (Classification by Use of Goods)

生産者在庫			Inventory			生産者在庫率			Inventory Ratio			Classification
季節調整指数			原指数			季節調整指数			原指数			
Seasonal Adjustment Index			Original Index			Seasonal Adjustment Index			Original Index			
7月 Jul.	8月 Aug.	前月比 %Change From Previous Month	7月 Jul.	8月 Aug.	前年同月比 %Change From Previous Year	7月 Jul.	8月 Aug.	前月比 %Change From Previous Month	7月 Jul.	8月 Aug.	前年同月比 %Change From Previous Year	
100.7	102.8	2.1	100.9	103.6	5.8	116.4	114.8	▲ 1.4	112.3	118.9	6.3	Mining and manufacturing
89.1	94.7	6.3	91.5	95.8	0.3	101.3	104.7	3.4	101.6	110.7	▲ 1.6	Final demand goods
99.2	104.1	4.9	100.5	104.8	15.5	112.5	114.3	1.6	113.4	121.5	2.0	Investment goods
86.6	93.7	8.2	88.2	94.1	12.7	100.5	110.1	9.6	101.0	113.9	1.6	Capital goods
91.2	100.7	10.4	93.8	100.6	13.7	107.3	116.7	8.8	110.1	121.6	1.7	Capital goods (excl. Transport equipment)
108.2	112.7	4.2	111.6	116.4	7.8	118.8	129.8	9.3	127.1	130.2	▲ 4.1	For manufacturing equipment
93.4	92.0	▲ 1.5	95.3	91.9	2.3	104.1	91.6	▲ 12.0	103.5	98.8	▲ 1.4	For electricity
114.1	113.0	▲ 1.0	117.5	113.4	12.1	138.7	152.0	9.6	143.2	159.0	19.3	For communication and broadcasting
59.5	66.7	12.1	70.8	68.5	▲ 11.5	61.7	71.0	15.1	75.5	82.8	▲ 23.3	For agriculture
94.0	101.5	8.0	97.5	103.7	6.3	113.2	116.3	2.7	113.4	121.5	▲ 20.1	For construction
69.8	78.3	12.2	71.2	73.6	11.9	81.4	89.5	10.0	73.4	89.6	6.8	For transports
83.8	106.7	27.3	84.9	107.8	33.9	122.7	149.9	22.2	131.2	155.6	28.9	For offices
89.5	94.4	5.5	87.8	91.7	21.0	87.6	91.3	4.2	83.4	98.9	11.9	Other capital goods
111.6	114.1	2.2	113.0	115.8	17.9	125.0	118.5	▲ 5.2	125.6	129.1	2.5	Construction goods
120.1	123.3	2.7	121.7	124.7	22.4	127.5	118.3	▲ 7.2	122.8	124.1	3.3	For construction
81.1	81.3	0.2	81.3	83.4	▲ 1.3	118.3	119.9	1.4	135.5	146.8	0.1	For engineering
81.7	87.6	7.2	84.4	88.6	▲ 10.7	92.6	96.0	3.7	91.7	101.6	▲ 5.0	Consumer goods
76.2	87.5	14.8	78.0	88.3	▲ 7.7	81.6	88.0	7.8	77.1	94.1	▲ 0.8	Durable consumer goods
77.4	82.4	6.5	81.8	81.6	14.1	83.3	90.2	8.3	84.5	93.5	14.3	For house work
62.7	75.0	19.6	71.3	80.4	52.6	-	-	-	-	-	-	For heating and cooling equipment
75.7	73.7	▲ 2.6	76.0	74.7	7.9	115.3	106.9	▲ 7.3	119.7	120.1	2.8	For furniture and furnishing
85.5	107.8	26.1	89.0	121.1	▲ 37.2	57.2	77.3	35.1	59.5	90.9	▲ 12.8	For education and amusement
77.9	87.6	12.5	74.9	80.4	1.9	87.5	87.1	▲ 0.5	77.1	92.3	0.4	Passenger cars and motorcycles
87.9	88.1	0.2	91.8	89.0	▲ 13.9	101.9	105.9	3.9	105.6	108.8	▲ 8.2	Non-durable consumer goods
102.9	101.3	▲ 1.6	103.4	103.1	10.6	109.6	111.0	1.3	110.2	118.4	18.2	For house work
80.6	81.8	1.5	93.4	81.5	▲ 49.0	106.6	120.7	13.2	115.4	111.2	▲ 41.0	For education and amusement
75.5	76.4	1.2	71.3	75.2	▲ 2.7	107.8	107.7	▲ 0.1	120.4	122.1	1.7	Clothing and footwear
72.8	74.5	2.3	77.7	72.8	▲ 15.7	70.5	74.8	6.1	66.3	65.9	▲ 17.6	Food and beverage
110.8	110.2	▲ 0.5	109.0	110.4	10.4	129.2	123.3	▲ 4.6	121.0	125.6	12.6	Producer goods
113.2	112.6	▲ 0.5	111.1	112.5	11.4	130.9	125.5	▲ 4.1	121.8	126.7	13.4	For mining and manufacturing
88.5	87.4	▲ 1.2	88.7	90.6	▲ 0.2	113.6	103.2	▲ 9.2	113.6	115.5	5.8	For others

平成23年8月の稼働率指数・生産能力指数
Indices of Operating Ratio & Production Capacity for August, 2011

平成17年=100
Index, 2005=100

項目	季節調整済指数 Seasonal Adjustment Index		原指数 Original Index			
	89.0	Percent Change		Percent Change		
		前月比(%)	(前月における前月比(%))	前月比(%)	前年同月比(%)	
		From Previous Month		From Previous Month	From Previous Year	
稼働率 Operating Ratio		2.4	(0.6)	86.1	▲ 5.3	1.8
生産能力 Production Capacity				108.6	0.0	0.5

注：▲は低下を示す。

Note: ▲ indicates a negative figure.

(1) 8月の製造工業稼働率指数は、89.0で前月比2.4%（前月調査の前月比0.6%）の上昇であった。

業種別にみると、輸送機械工業同6.9%（同5.2%）、電子部品・デバイス工業同3.9%（同▲1.8%）、電気機械工業同5.0%（同3.4%）等が上昇し、その他工業同▲2.6%（同▲3.9%）、情報通信機械工業同▲1.7%（同6.2%）、石油・石炭製品工業同▲0.5%（同▲0.8%）が低下した。

(2) 8月の製造工業生産能力指数は、108.6で前月比0.0%（前月調査の前月比0.1%）の横ばいであった。

業種別にみると、一般機械工業同0.5%（同0.3%）、その他工業同0.4%（同0.0%）が上昇した。

() 内は7月の前月比

製造工業稼働率・生産能力指数の時系列表
Manufacturing Historical Data

平成17年 = 100
index.2005 = 100

年 月	稼働率 Operating Ratio				生産能力(末) Production Capacity				Year and Month
	季節調整済指数 Seasonal Adjustment Index		原指数 Original Index		原指数 Original Index				
	前月(期)比 %Change From Previous Month(Quarter)		前年 (同月期)比 %Change From Previous Year		前月(期)比 %Change From Previous Month(Quarter)	前年 (同月期)比 %Change From Previous Year			
平成 20 年			99.4	▲ 4.1	106.8		1.4	C.Y.	2008
21			74.0	▲ 25.6	106.7		▲ 0.1	C.Y.	2009
22			88.9	20.1	108.3		1.5	C.Y.	2010
平成 20 年度			88.7	▲ 14.8	106.1		0.5	F.Y.	2008
21			80.0	▲ 9.8	106.7		0.6	F.Y.	2009
22			88.0	10.0	108.4		1.6	F.Y.	2010
平成22 年 II 期	89.8	0.3	87.4	25.9	107.5	0.7	3.0	Q2	2010
III 期	88.4	▲ 1.6	91.2	15.3	108.1	0.6	3.4	Q3	
IV 期	88.4	0.0	89.6	6.3	108.3	0.2	1.5	Q4	
平成23 年 I 期	86.1	▲ 2.6	83.8	▲ 3.9	108.4	0.1	1.6	Q1	2011
II 期	80.4	▲ 6.6	78.5	▲ 10.2	108.5	0.1	0.9	Q2	
平成22 年 6月	88.9	▲ 1.8	92.8	21.3	107.5	1.0	3.0	Jun.	2010
7月	88.5	▲ 0.4	93.7	16.0	107.7	0.2	3.2	Jul.	
8月	88.5	0.0	84.6	16.4	108.1	0.4	3.5	Aug.	
9月	88.1	▲ 0.5	95.4	13.7	108.1	0.0	3.4	Sep.	
10月	86.7	▲ 1.6	89.0	6.0	108.5	0.4	2.3	Oct.	
11月	88.2	1.7	90.7	6.8	108.5	0.0	1.8	Nov.	
12月	90.2	2.3	89.2	6.1	108.3	▲ 0.2	1.5	Dec.	
平成23 年 1月	91.1	1.0	84.7	4.2	108.4	0.1	1.7	Jan.	2011
2月	93.7	2.9	88.8	4.3	108.4	0.0	1.8	Feb.	
3月	73.6	▲ 21.5	77.8	▲ 18.4	108.4	0.0	1.6	Mar.	
4月	72.8	▲ 1.1	68.2	▲ 20.0	108.4	0.0	1.9	Apr.	
5月	82.1	12.8	77.1	▲ 8.2	108.6	0.2	2.1	May	
6月	86.4	5.2	90.1	▲ 2.9	108.5	▲ 0.1	0.9	Jun.	
7月	86.9	0.6	90.9	▲ 3.0	108.6	0.1	0.8	Jul.	
8月	89.0	2.4	86.1	1.8	108.6	0.0	0.5	Aug.	

製造工業稼働率・生産能力指数の推移(グラフ)
Manufacturing Historical Data (Graph)

(平成17年基準)
(2005 average=100)

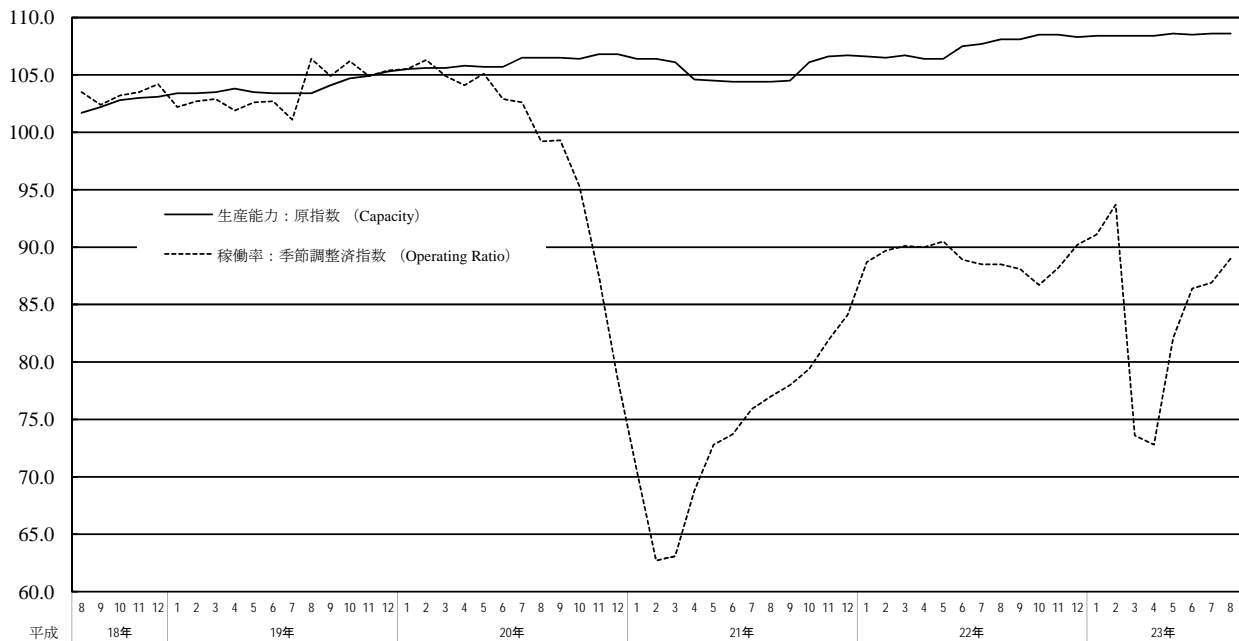

業種別稼働率指数 Indices of Operating Ratio (Classification by Industry)

分類	季節調整済指数 Seasonal Adjustment Index			原指数 Original Index		
	7月 Jul.	8月 Aug.	前月比 %Change From Previous Month	7月 Jul.	8月 Aug.	前年同月比 %Change From Previous Year
製造工業	86.9	89.0	2.4	90.9	86.1	1.8
鉄鋼業	89.3	91.6	2.6	93.5	94.5	▲ 0.6
非鉄金属工業	84.5	86.8	2.7	88.6	81.6	▲ 1.2
金属製品工業	88.6	88.6	0.0	92.6	87.7	▲ 0.9
一般機械工業	96.2	97.5	1.4	97.5	92.3	16.2
電気機械工業	96.4	101.2	5.0	114.2	89.2	10.3
情報通信機械工業	70.7	69.5	▲ 1.7	67.9	67.2	▲ 19.6
電子部品・デバイス工業	87.2	90.6	3.9	93.5	97.1	▲ 2.4
輸送機械工業	79.3	84.8	6.9	83.8	74.2	2.3
精密機械工業	93.0	94.5	1.6	104.6	94.1	▲ 8.6
窯業・土石製品工業	88.5	92.4	4.4	92.5	88.4	4.5
化学工業	86.5	87.3	0.9	89.3	89.7	▲ 1.1
石油・石炭製品工業	88.4	88.0	▲ 0.5	87.7	93.0	▲ 1.6
パルプ・紙・紙加工品工業	86.3	87.7	1.6	87.4	88.3	▲ 2.8
繊維工業	97.6	97.8	0.2	98.7	98.0	1.6
その他工業	93.9	91.5	▲ 2.6	100.4	82.5	2.6
製造工業(除.機械工業)	88.9	89.5	0.7	92.0	89.9	▲ 0.3
機械工業	85.4	88.8	4.0	90.2	83.4	3.2

業種別生産能力指数 Indices of Production Capacity (Classification by Industry)

分類	原指数 Original Index			
	7月 Jul.	8月 Aug.	前月比 %Change From Previous Month	前年同月比 %Change From Previous Year
製造工業	108.6	108.6	0.0	0.5
鉄鋼業	101.1	101.1	0.0	0.0
非鉄金属工業	98.7	98.7	0.0	0.1
金属製品工業	93.6	93.6	0.0	▲ 2.2
一般機械工業	99.5	100.0	0.5	2.0
電気機械工業	92.5	92.5	0.0	▲ 2.8
情報通信機械工業	89.1	89.1	0.0	▲ 1.4
電子部品・デバイス工業	205.8	205.8	0.0	4.7
輸送機械工業	101.9	101.9	0.0	0.2
精密機械工業	94.9	94.9	0.0	▲ 0.1
窯業・土石製品工業	88.0	88.0	0.0	▲ 1.8
化学工業	98.7	98.7	0.0	▲ 0.9
石油・石炭製品工業	94.3	94.3	0.0	▲ 3.3
パルプ・紙・紙加工品工業	95.5	95.5	0.0	▲ 0.9
繊維工業	76.0	76.0	0.0	▲ 3.8
その他工業	96.9	97.3	0.4	▲ 1.5
製造工業(除.機械工業)	95.2	95.3	0.1	▲ 1.1
機械工業	117.9	118.0	0.1	1.5

製造工業	Manufacturing
鉄鋼業	Iron and steel
非鉄金属工業	Non-ferrous metals
金属製品工業	Fabricated metals
一般機械工業	General machinery
電気機械工業	Electrical machinery
情報通信機械工業	Information and communication electronics equipment
電子部品・デバイス工業	Electronic parts and devices
輸送機械工業	Transport equipment
精密機械工業	Precision instruments
窯業・土石製品工業	Ceramics, clay and stone products
化学工業	Chemicals
石油・石炭製品工業	Petroleum and coal products
パルプ・紙・紙加工品工業	Pulp, paper and paper products
繊維工業	Textiles
その他工業	Other manufacturing
製造工業(除.機械工業)	Manufacturing (excl. Machinery industry)
機械工業	Machinery industry

鉱工業指数における X-12-ARIMA のスペックファイル等について

The Spec files, etc. adopted in the seasonal adjustment of the Indices of Industrial Production using the X-12-ARIMA method

(1)手法(Method)

鉱工業指数における季節調整済指数系列は、季節要因に加え、曜日・祝祭日要因、うるう年要因によっても調整されている(在庫・在庫率指数については、季節要因のみ)。

具体的には以下のとおり。

$$\text{季節調整済指数} = \text{原指数} \div (\text{季節} \cdot \text{曜日} \cdot \text{祝祭日} \cdot \text{うるう年指数})$$

Not only seasonal but also ‘trading-day and holiday’ and ‘leap-year’ effects are adjusted as follows.

Seasonal adjustment index = Original Index / (Seasonal, ‘Trading-day and holiday’ and ‘Leap-year’ indices)
(Indices of Producers’ Inventories and Inventory Ratio were adjusted by only seasonal effects.)

(2)スペックファイル(Spec File)

使用しているスペックファイルの見本は以下のとおり。

The spec files of X-12-ARIMA for seasonal adjustment are as follows.

```
series { start = 2004.1
        span = (2004.1,2010.12)
        decimals = 1 }
transform { function = log }
arima { model = (2 1 0)(0 1 1) }
regression { variables = (td 1 nolpyear 1pyear) → 在庫・在庫率指数の場合は regression の { }内を削除
            save = (td hol)
            user = (jap-hol)
            usertype = holiday
            start = 2004.1
            file = "xxxxxxxxxxxxxxxxxxxxxxx" }
forecast { maxlead = 12 }
estimate { save = ( mdl )
          maxiter = 500 }
x11 { print = (none + d10 +d11 +d16)
      save = (d10 d11 d16)
      seasonalma=x11default }
```

(3) 季節指数等の運用 (Employment of seasonal index, ‘trading-day and holiday’ and ‘leap-year’ indices)

平成23年1月以降の季節指数は、暫定季節調整方式を採用している。具体的には、平成22年の季節指数を適用している。

これに対し、曜日・祝祭日・うるう年指数は、暫定方式を採らず、上記(2)で推計されたパラメータとカレンダーから計算して利用している。

The method of temporary seasonal adjustment is adopted for the seasonal index after January 2011. Concretely to say, the monthly seasonal index in 2010 is adopted as those in 2011. As for ‘trading-day and holiday’ and ‘leap-year’, indices, this method is not adopted, and ‘trading-day and holiday’ and ‘leap-year’ indices are calculated from estimated parameters in (2) and calendar.

平成17年基準 生産・出荷・在庫・在庫率指数 ウェイト表

分類	生産(付)	出荷	在庫	在庫率	分類	生産(付)	出荷	在庫	在庫率
鉱工業	10000.0	10000.0	10000.0	9617.5	環式中間物	76.3	66.9	89.8	89.8
製造工業	9979.1	9990.1	9984.4	9601.9	有機薬品	92.0	98.0	71.3	71.3
鉄鋼業	599.7	547.4	1062.1	1024.9	プラスチック	172.5	191.7	514.1	514.1
鉄素製品(含.鋼半製品)	99.9	30.5	313.0	275.8	合成ゴム	46.9	35.7	147.0	147.0
熱間圧延鋼材	225.7	242.9	325.2	325.2	写真感光材料	22.7	22.2	28.3	28.3
鋼管	34.7	55.1	117.7	117.7	石けん・合成洗剤・界面活性剤	58.1	42.2	56.0	56.0
冷間仕上鋼材	132.7	88.3	138.4	138.4	化粧品	164.1	93.6	316.1	316.1
めっき鋼材	40.4	66.3	107.6	107.6	塗料・印刷インキ	58.6	69.6	102.1	102.1
鍛造品	66.3	64.3	60.2	60.2	医薬品	358.3	208.9	0.0	0.0
(特掲:普通鋼鋼材)	313.5	300.3	456.8	456.8	(特掲:石油化学製品)	327.0	329.0	608.8	608.8
(特掲:特殊鋼鋼材)	120.0	152.3	232.1	232.1	石油・石炭製品工業	99.9	520.8	413.4	413.4
非鉄金属工業	211.7	262.8	276.5	276.5	石油製品	93.8	511.7	392.2	392.2
非鉄金属地金	55.5	56.5	73.0	73.0	石炭製品	6.1	9.1	21.2	21.2
伸銅・アルミニウム圧延製品	59.3	86.6	113.7	113.7	プラスチック製品工業	383.7	337.9	538.6	538.6
電線・ケーブル	42.3	63.3	89.8	89.8	バルブ・紙・紙加工品工業	241.0	238.8	330.7	315.4
非鉄金属铸件	54.6	56.4	0.0	0.0	バルブ	21.8	4.1	15.3	0.0
金属製品工業	566.8	479.9	715.5	640.0	紙	149.6	142.2	260.0	260.0
建設用金属製品	87.1	74.2	0.0	0.0	板紙	42.8	42.9	49.6	49.6
建築用金属製品	114.1	105.6	132.9	132.9	紙加工品	26.8	49.6	5.8	5.8
暖ちゅう房熱機器	56.6	55.5	208.8	133.3	繊維工業	200.9	159.6	422.3	422.3
その他の金属製品	309.0	244.6	373.8	373.8	化学繊維	27.3	20.9	71.4	71.4
一般機械工業	1318.2	1159.9	922.2	879.3	紡績	5.7	5.3	27.9	27.9
ボイラ・原動機	136.1	116.7	78.1	78.1	織物	36.1	21.6	82.9	82.9
土木建設機械	104.2	108.9	152.8	152.8	染色整理	16.8	16.3	23.9	23.9
化学機械	11.8	9.6	0.0	0.0	衣類	84.4	63.5	174.3	174.3
生活関連産業用機械	56.3	43.2	0.0	0.0	その他の繊維製品	30.6	32.0	41.9	41.9
半導体・フラットパネル製造装置	146.6	141.5	0.0	0.0	食料品・たばこ工業	721.2	779.4	430.8	430.8
風水力機械・油圧機器	130.4	106.6	47.9	47.9	肉製品	21.6	33.7	0.0	0.0
運搬機械	25.7	22.7	0.0	0.0	乳製品	85.6	98.6	1.8	1.8
産業用ロボット	41.2	33.2	0.0	0.0	水産製品	78.0	66.6	12.9	12.9
農業用機械	31.0	30.6	60.4	33.4	野菜・果実製品	27.6	22.1	0.0	0.0
金属工作機械	99.2	84.5	105.9	105.9	油脂・調味料	75.6	83.0	32.1	32.1
金属加工機械	26.0	19.6	12.3	2.2	その他の食料品	69.7	89.0	78.6	78.6
繊維機械	22.1	17.9	8.2	8.2	清涼飲料	137.2	120.8	132.0	132.0
冷凍機・同応用装置	56.5	68.1	114.3	108.5	酒類	180.2	188.9	28.3	28.3
金型	50.6	30.0	0.0	0.0	たばこ	45.7	76.7	145.1	145.1
機械工具	60.9	35.7	87.6	87.6	その他工業	533.9	365.2	538.5	538.5
その他の一般機械	54.9	79.2	91.7	91.7	ゴム製品工業	153.6	121.2	136.3	136.3
一般機械器具部品	264.7	211.9	163.0	163.0	皮革製品工業	12.3	12.6	35.5	35.5
電気機械工業	607.3	641.3	467.7	289.2	家具工業	85.3	70.1	131.2	131.2
回転電気機械	74.3	76.2	0.0	0.0	金属製家具	68.7	57.0	93.0	93.0
静止電気機械	33.1	37.9	6.1	6.1	木製家具	16.6	13.1	38.2	38.2
開閉制御装置・機器	115.8	127.5	0.0	0.0	印刷業	180.7	69.2	0.0	0.0
民生用電気機械	118.4	117.8	265.4	98.3	木材・木製品工業	57.3	54.3	165.8	165.8
配線・照明器具	74.6	89.0	129.9	129.9	その他製品工業	44.7	37.8	69.7	69.7
電子応用装置	36.4	40.7	0.0	0.0	楽器	3.3	8.8	16.8	16.8
電気計測器	75.0	57.7	3.7	0.0	文具	13.1	16.0	33.6	33.6
電池	47.0	65.3	52.0	52.0	玩具	28.3	13.0	19.3	19.3
その他の電気機械	32.7	29.2	10.6	2.9	鉱業	20.9	9.9	15.6	15.6
情報通信機械工業	433.4	461.2	350.5	332.3	産業総合(鉱工業・電力・ガス事業)	10424.2	10612.9	10000.0	9617.5
通信機械	150.0	135.4	5.5	5.5	電力・ガス事業	424.2	612.9	0.0	0.0
民生用電子機械	129.0	173.9	292.2	274.0	新日本標準産業分類(第12回改定)対応品目組替後(注)				
電子計算機	124.2	129.8	42.8	42.8	はん用機械工業(新産業分類)	613.4	526.0	403.3	397.5
その他の情報通信機械	30.2	22.1	10.0	10.0	生産用機械工業(新産業分類)	672.3	571.6	427.2	390.1
電子部品・デバイス工業	799.3	763.7	391.3	391.3	業務用機械工業(新産業分類)	124.4	139.6	197.0	197.0
電子部品	382.1	381.7	79.9	79.9	窯業・土石製品工業(新産業分類)	289.6	203.7	621.7	606.8
半導体素子	57.7	61.5	56.5	56.5	繊維工業(新産業分類)	204.3	161.5	433.4	433.4
集積回路	315.7	280.3	254.9	254.9	その他工業(新産業分類)	544.0	386.0	558.6	558.6
半導体部品	43.8	40.2	0.0	0.0	最終需要財	4935.4	5067.8	4636.4	4327.7
輸送機械工業	1685.8	2014.7	831.9	831.9	投資財	2352.5	2268.0	2037.2	1980.1
輸送機械工業(除.船舶・鉄道車両)	1568.2	1888.0	831.9	831.9	資本財	1662.1	1654.8	1030.9	984.3
乗用車	852.8	1146.1	563.8	563.8	製造設備用	530.7	451.8	134.0	123.9
バス	16.9	21.8	21.9	21.9	電力用	148.1	163.3	49.1	45.4
トラック	172.2	220.8	173.4	173.4	通信・放送用	48.8	49.3	22.4	22.4
自動車部品	456.1	419.9	4.4	4.4	農業用	31.0	30.6	60.4	33.4
二輪自動車	39.2	51.0	50.8	50.8	建設用	129.6	126.3	183.7	183.7
産業車両	31.0	28.4	17.6	17.6	輸送用	381.3	470.8	247.8	247.8
船舶・同機関	104.2	111.3	0.0	0.0	事務用	175.4	185.4	145.5	145.5
鉄道車両	13.4	15.4	0.0	0.0	その他	217.2	177.3	188.0	182.2
(特掲:乗用車・バス・トラック)	1041.9	1388.7	759.1	759.1	建設財	690.4	613.2	1006.3	995.8
精密機械工業	102.0	98.1	125.4	125.4	建築用	568.1	510.1	789.6	779.1
計測機器	80.7	63.0	73.3	73.3	土木用	122.3	103.1	216.7	216.7
光学部品	11.2	14.3	32.0	32.0	消費財	2582.9	2799.8	2599.2	2347.6
時計	10.1	20.8	20.1	20.1	耐久消費財	1267.9	1605.1	1397.9	1146.3
窯業・土石製品工業	293.0	205.6	632.8	617.9	家事用	62.3	66.4	169.4	169.4
ガラス・同製品	76.1	51.2	172.5	172.5	冷暖房用	62.5	59.1	230.2	0.0
セメント・同製品	94.1	68.0	232.7	232.7	家具・装備品用	43.4	42.0	80.5	77.3
陶磁器	32.4	22.7	128.2	128.2	教養・娯楽用	246.5	305.7	276.9	258.7
ファインセラミックス	47.6	29.2	31.5	16.6	乗用車・二輪車	853.2	1131.9	640.9	640.9
その他の窯業・土石製品	42.8	34.5	67.9	67.9	非耐久消費財	1315.0	1194.7	1201.3	1201.3
化学工業	1181.3	953.8	1534.2	1534.2	家事用	649.7	423.8	555.6	555.6
化学工業(除.医薬品)	823.0	744.9	1534.2	1534.2	教養・娯楽用	105.2	236.6	250.1	250.1
化学肥料	9.6	8.3	61.3	61.3	被服・履き物	92.2	71.4	196.0	196.0
ソーダ工業製品	11.3	11.7	10.1	10.1	飲食料品	467.9	462.9	199.6	199.6
無機薬品・顔料・触媒	32.7	35.1	63.1	63.1	生産財	5064.6	4932.2	5363.6	5289.8
高圧ガス	15.0	11.9	11.6	11.6	鉱工業用生産財	4601.7	4403.6	4854.0	4780.2
石油系芳香族	63.2	58.0	63.4	63.4	その他用生産財	462.9	528.6	509.6	509.6

(注) 「利用上の注意」参照

平成17年基準 稼働率・生産能力指数 ウェイト表

分 類	稼働率	能力
製造工業	10000.0	10000.0
鉄鋼業	812.9	881.3
非鉄金属工業	317.3	286.2
非鉄金属地金	65.8	59.6
非鉄金属加工品	251.5	226.6
金属製品工業	362.5	395.5
一般機械工業	1294.2	1270.4
電気機械工業	493.9	627.6
情報通信機械工業	395.7	551.9
(特掲:家庭用電気製品)	341.7	413.6
電子部品・デバイス工業	1139.2	1061.5
輸送機械工業	2585.4	2324.8
(特掲:乗用車・バス・トラック)	2354.1	1986.4
精密機械工業	26.0	39.9
窯業・土石製品工業	314.8	386.5
化学工業	1064.3	1061.8
化学肥料	9.9	10.8
ソーダ工業製品	22.1	22.3
無機薬品・顔料	44.9	42.2
高圧ガス	12.5	14.1
石油系芳香族	122.8	114.2
環式中間物	131.5	116.6
有機薬品	158.5	139.6
プラスチック	243.4	232.8
合成ゴム	91.2	86.0
写真感光材料	44.4	40.2
石けん・合成洗剤	70.2	99.7
塗料・印刷インキ	112.9	143.3
(特掲:石油化学製品)	609.3	548.9
石油・石炭製品工業	164.6	151.1
パルプ・紙・紙加工品工業	397.4	346.3
繊維工業	331.3	348.3
その他工業	300.5	266.9
製造工業(除: 機械工業)	4065.6	4123.9
機械工業	5934.4	5876.1

10月18日は統計の日です

リサイクル適性 

この印刷物は、印刷用の紙へ
リサイクルできます。