

生産・出荷・在庫指数確報

Indices of Industrial Production (Revised Report)

(付 稼働率指数及び生産能力指数)

(Indices of Operating Ratio & Production Capacity)

平成23年9月分

September, 2011

平成23年11月14日

November 14, 2011

経済産業省大臣官房調査統計グループ

Research and Statistics Department

Minister's Secretariat

Ministry of Economy, Trade and Industry

利用上の注意

1. 鉱工業指数は、統計法第二条第四項第三号の規定により指定された基幹統計です。
2. 本書は以下の指数等を公表するものです。
 - (1) 鉱工業生産・出荷・在庫指数確報
 - (2) 製造工業稼働率指数及び生産能力指数
3. 平成23年2月分確報公表(平成23年4月15日公表)において、平成22年1月分以降の数値について年間補正を行いました。
4. 新日本標準産業分類(第12回改定)に対応し、変更のあった以下の業種について参考分類として掲載しています。

業種分類	参考分類	変更内容
一般機械工業	はん用機械工業(新産業分類) 生産用機械工業(新産業分類) 業務用機械工業(新産業分類)	一般機械工業から分割 精密機械工業より一部繰り入れ
精密機械工業	—	業務用機械工業、その他工業へ分割
窯業・土石製品工業	窯業・土石製品工業(新産業分類)	繊維工業へ一部分割
繊維工業	繊維工業(新産業分類)	窯業・土石製品工業より一部繰り入れ
その他工業	その他工業(新産業分類)	精密機械工業より一部繰り入れ

5. 季節調整方法については、センサス局法の X-12-ARIMA により季節調整を行っています。使用している X-12-ARIMA のスペックファイル等については、「鉱工業指数における X-12-ARIMA のスペックファイル等について」(39頁)を参照してください。
6. 平成23年2月分以下の品目については、調査廃止に伴い推計値により指数を作成しています。
「水産缶・瓶詰、加工海苔、魚肉ハム・ソーセージ、水産佃煮、鯉・削り節、野菜缶・瓶詰、果実缶・瓶詰、調理缶・レトルトパウチ、冷凍調理食品」
7. 本書に記載された数値を他に転載するときは、「経済産業省：鉱工業指数」による旨を必ず明記してください。
8. 本書の内容についてのお問い合わせ：経済産業省大臣官房調査統計グループ経済解析室 東京都千代田区霞が関一丁目3番1号(〒100-8902)
Tel:03-3501-1644(ダイヤルイン) FAX:03-3501-7775
9. 統計情報アクセス用URLは、<http://www.meti.go.jp/statistics/index.html>

REMARKS

1. Indices of Industrial Production are the fundamental statistics designated under Article 2, paragraph (4), item (iii) of the Statistics Act.
2. This monthly survey contains the following data.
 - (1) Indices of Industrial Production, Producer's Shipments, Producer's Inventories and Inventory Ratio (Revised Report)
 - (2) Indices of Operating Ratio and Production Capacity
3. Annual data revision was implemented for the data for January 2010 and thereafter in the revised report for February 2011, which was published on April 15, 2011.
4. Industries that corresponded to the Japan Standard of Industry Classification (Rev.12) are reported as follows.

Classification by Industry (2005 base year)	Japan Standard of Industry Classification (Rev. 12)	Points changed from Japan Standard of Industry Classification (Rev. 11)
General machinery	General purpose machinery Production machinery Business oriented machinery	General machinery was divided into these three groups. Part of Precision instruments was transferred to Business oriented machinery.
Precision instruments	—	Precision instruments was divided into Business oriented machinery and Other manufacturing.
Ceramics, stone and clay products	Ceramics, stone and clay products	Part of Ceramics, stone and clay products was transferred to Textiles.
Textiles	Textiles	Part of Ceramics, stone and clay products was transferred to Textiles.
Other manufacturing	Other manufacturing	Part of Precision instruments was transferred to Other manufacturing.

5. As for the Indices of Industrial Production, the Census Bureau's X-12-ARIMA method is adopted as the seasonal effect adjustment. Please refer to 'The Spec files, etc. adopted in the seasonal adjustment of the Indices of Industrial Production using the X-12-ARIMA method' for details.
6. The following items are estimated from February 2011, due to the discontinued survey.
'Canned seafood and seaweed, Processed lavers, Fish ham and sausage, "Tsukudani" preserved seafood boiled in soy sauce, Shaving of dried bonito, Vegetables cans and jars, Fruits cans and jars, Canned food and retort pouch, and Precooked frozen foods.'
7. 'METI': Indices of Industrial Production "should be indicated as the reference source.
8. Please contact the following for additional information.
Economic Analysis Office, Research and Statistics Department, Minister's Secretariat, Ministry of Economy, Trade and Industry
1-3-1, Kasumigaseki, Chiyoda-ku, Tokyo 100-8902, Japan Tel:81-3-3501-1644 Fax:81-3-3501-7775
9. The URL is <http://www.meti.go.jp/english/statistics/index.html>

目次 CONTENTS

平成23年9月の鉱工業生産動向(確報) Changes in Industrial Production for September 2011 (Revised Report)	1
指数表 Tables of Indices	
時系列表 Historical Data	6
業種別生産・出荷・在庫・在庫率指数 Indices of Industrial Production, Producer's Shipments, Producer's Inventories and Inventory Ratio (Classification by Industry)	30
財分類別生産・出荷・在庫・在庫率指数 Indices of Industrial Production, Producer's Shipments, Producer's Inventories and Inventory Ratio (Classification by Use of Goods) ..	34
平成23年9月の稼働率指数・生産能力指数 Indices of Operating Ratio and Production Capacity for September, 2011	36
鉱工業指数における X-12-ARIMA のスペックファイル等について	39
The spec files, etc. adopted in the seasonal adjustment of the Indices of Industrial Production using the X-12-ARIMA method	
ウェイト表 Tables of weights	40

今後の公表予定 Date of release from now on

公表時間 Time of Release	平成23年10月分 October 2011	平成23年11月分 November 2011	平成23年12月分 December 2011	平成24年1月分 January 2012
速報(8:50 a.m.) Preliminary Report	平成23年11月30日 November 30, 2011	平成23年12月28日 December 28, 2011	平成24年1月31日 January 31, 2012	平成24年2月29日 February 29, 2012
確報(1:30 p.m.) Revised Report	平成23年12月14日 December 14, 2011	平成24年1月18日 January 18, 2012	平成24年2月14日 February 14, 2012	平成24年3月14日 March 14, 2012

平成23年9月の鉱工業生産動向(確報)
Indices of Industrial Production for September, 2011 (Revised Report)

平成 17年=100.0
Index,2005=100.0

項目	季節調整済指数 Seasonal Adjustment Index		原指数 Original Index		
		Percent Change		Percent Change	
		前月比(%) From Previous Month	(速報時における前月比(%))	前月比(%) From Previous Month	前年同月比(%) From Previous Year
生産 Production	90.5	▲ 3.3 (▲ 4.0)	98.4	8.7	▲ 3.3
出荷 Shipments	92.7	▲ 2.0 (▲ 2.6)	102.2	12.4	▲ 2.9
在庫 Inventory	102.7	▲ 0.1 (0.0)	100.5	▲ 3.0	5.5
在庫率 Inventory Ratio	119.2	3.8 (4.2)	107.2	▲ 9.8	9.3

注: ▲は低下を示す
Note: ▲ indicates a negative figure.

概 況

- 生産は、前月比▲3.3%の低下であった。
業種別にみると、輸送機械工業、一般機械工業、電気機械工業等が低下し、食料品・たばこ工業が上昇した。
出荷は、前月比▲2.0%の低下であった。
業種別にみると、一般機械工業、情報通信機械工業、石油・石炭製品工業等が低下し、電子部品・デバイス工業、食料品・たばこ工業、化学工業等が上昇した。
在庫は、前月比▲0.1%の低下であった。
業種別にみると、輸送機械工業、電子部品・デバイス工業、化学工業等が低下し、情報通信機械工業、鉄鋼業、一般機械工業等が上昇した。
- 確報を速報と比べると、生産、出荷は上方修正、在庫、在庫率は下方修正であった。生産の上方修正は、医薬品、リキュール等による。
- 製造工業稼働率指数は、85.8 で前月比▲3.6%の低下であった。
製造工業生産能力指数は、108.6 で前月比 0.0%の横ばいであった。

鉍工業生産・出荷・在庫・在庫率指数の推移

(平成17年基準・季節調整済指数)
(2005 average=100・Seasonal Adjustment Index)

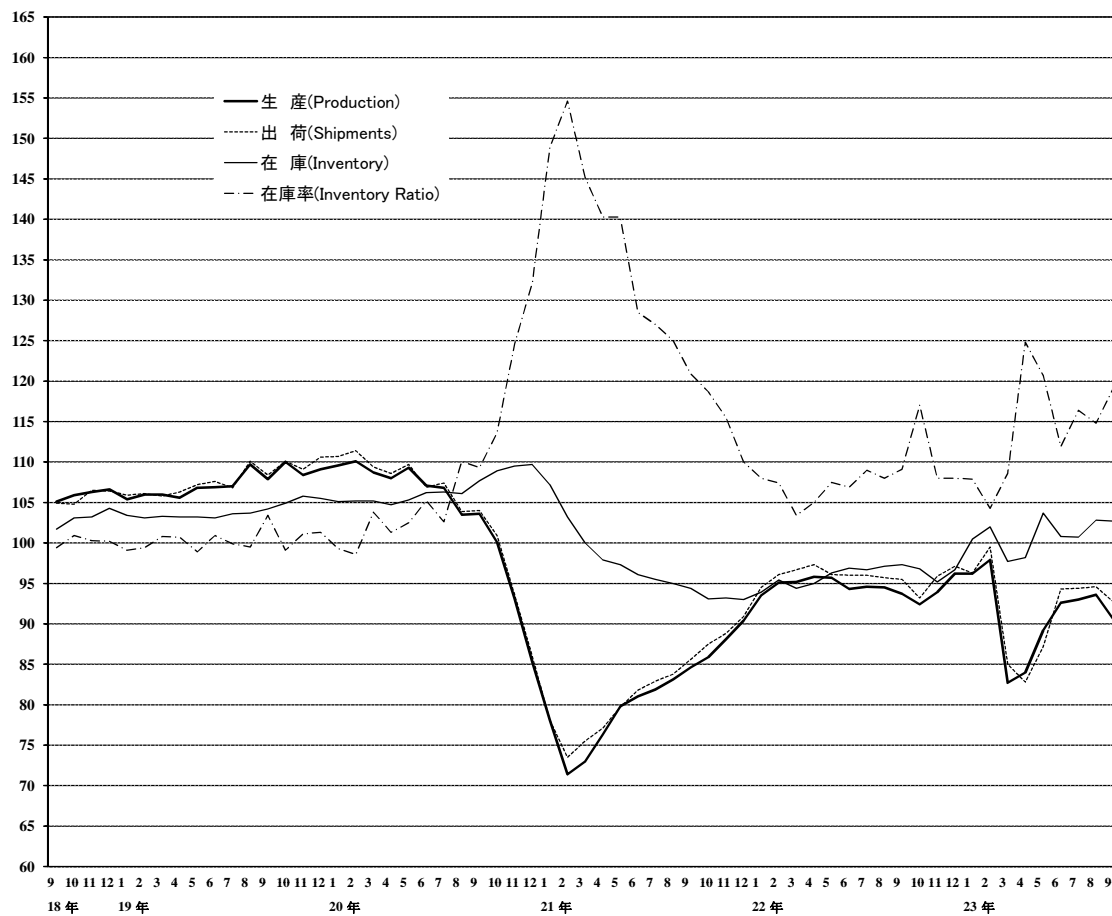

上記グラフのうち、
平成18年9月分～20年10月分までの拡大図

(平成17年基準・季節調整済指数)
(2005 average=100・Seasonal Adjustment Index)

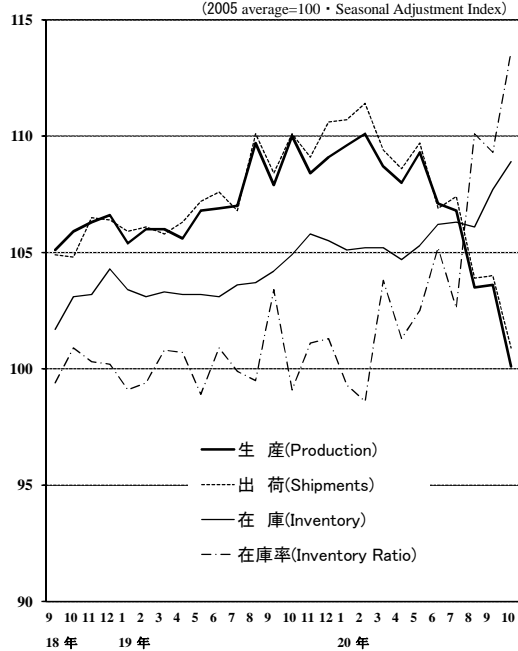

《 生 産 》

低下した業種

業 種	寄 与 し た 主 な 品 目
輸送機械工業 前 月 比 ▲ 5.9 %減 前 年 同 月 比 ▲ 1.9 %減	普通乗用車、小型乗用車、機関部品等
一般機械工業 前 月 比 ▲ 6.1 %減 前 年 同 月 比 4.4 %増	半導体製造装置、軸受、印刷機械等
電気機械工業 前 月 比 ▲ 7.4 %減 前 年 同 月 比 ▲ 2.3 %減	セパレート形エアコン、太陽電池モジュール、リチウムイオン蓄電池等
情報通信機械工業 前 月 比 ▲ 7.8 %減 前 年 同 月 比 ▲ 23.5 %減	携帯電話、デジタルカメラ、固定通信装置等
電子部品・デバイス工業 前 月 比 ▲ 2.3 %減 前 年 同 月 比 ▲ 9.9 %減	アクティブ型液晶素子(中・小型)、モス型半導体集積回路(ロジック)、 アクティブ型液晶素子(大型)等
金属製品工業 前 月 比 ▲ 4.4 %減 前 年 同 月 比 ▲ 4.4 %減	橋りょう、鉄骨、ガス風呂がま等
プラスチック製品工業 前 月 比 ▲ 4.9 %減 前 年 同 月 比 ▲ 6.5 %減	プラスチック製容器(中空成形)、プラスチック製フィルム・シート、 プラスチック製機械器具部品等
鉄鋼業 前 月 比 ▲ 2.9 %減 前 年 同 月 比 ▲ 3.1 %減	普通鋼冷延広幅帯鋼、特殊鋼熱間圧延鋼材、特殊鋼冷間仕上鋼材等
窯業・土石製品工業 前 月 比 ▲ 2.7 %減 前 年 同 月 比 ▲ 2.8 %減	ファインセラミックス(機能材)、安全ガラス、セメント等
その他工業 前 月 比 ▲ 1.3 %減 前 年 同 月 比 1.5 %増	工業用ゴム製品等
繊維工業 前 月 比 ▲ 3.7 %減 前 年 同 月 比 ▲ 1.7 %減	織物製外衣等
非鉄金属工業 前 月 比 ▲ 2.3 %減 前 年 同 月 比 ▲ 2.3 %減	アルミニウムダイカスト等
石油・石炭製品工業 前 月 比 ▲ 4.3 %減 前 年 同 月 比 ▲ 9.0 %減	ナフサ、ガソリン等
パルプ・紙・紙加工品工業 前 月 比 ▲ 1.5 %減 前 年 同 月 比 ▲ 5.7 %減	段ボールシート、包装用紙等
精密機械工業 前 月 比 ▲ 1.3 %減 前 年 同 月 比 22.4 %増	カメラ用交換レンズ等

上昇した業種

食料品・たばこ工業 前 月 比 0.9 %増 前 年 同 月 比 ▲ 5.8 %減	リキュール、小麦粉、水産練製品等
---	------------------

その他の業種

化学工業 前 月 比 0.0 % 前 年 同 月 比 ▲ 2.0 %減	医薬品、化粧水・美容液等が増加 合成洗剤、ポリエチレン等が減少
---	------------------------------------

《 出 荷 》

低下した業種

業 種	寄 与 し た 主 な 品 目
一般機械工業 前 月 比 ▲ 8.2 %減 前年同月比 1.4 %増	半導体製造装置、水管ボイラ、一般用蒸気タービン等
情報通信機械工業 前 月 比 ▲ 10.8 %減 前年同月比 ▲ 20.5 %減	携帯電話、液晶テレビ、デジタルカメラ等
石油・石炭製品工業 前 月 比 ▲ 5.3 %減 前年同月比 ▲ 5.6 %減	ガソリン、ジェット燃料油、ナフサ等
金属製品工業 前 月 比 ▲ 5.7 %減 前年同月比 ▲ 10.0 %減	橋りょう、石油ストーブ、鉄骨等
輸送機械工業 前 月 比 ▲ 1.1 %減 前年同月比 0.6 %増	小型乗用車、機関部品、軽乗用車等
プラスチック製品工業 前 月 比 ▲ 3.8 %減 前年同月比 ▲ 5.2 %減	プラスチック製機械器具部品、プラスチック製容器(中空成形)、プラスチック製フィルム・シート等
電気機械工業 前 月 比 ▲ 1.3 %減 前年同月比 ▲ 1.5 %減	一般用タービン発電機、サーボモータ、リチウムイオン蓄電池等
鉄鋼業 前 月 比 ▲ 1.7 %減 前年同月比 ▲ 1.8 %減	普通鋼鋼帯、特殊鋼熱間圧延鋼材、普通鋼冷延広幅帯鋼等
繊維工業 前 月 比 ▲ 3.9 %減 前年同月比 ▲ 2.7 %減	織物製外衣等
非鉄金属工業 前 月 比 ▲ 1.8 %減 前年同月比 ▲ 1.8 %減	アルミニウムダイカスト、輸送機器用絶縁電線、アルミニウム鋳物等
パルプ・紙・紙加工品工業 前 月 比 ▲ 1.4 %減 前年同月比 ▲ 2.3 %減	段ボールシート等
窯業・土石製品工業 前 月 比 ▲ 1.6 %減 前年同月比 ▲ 1.3 %減	セメント等
その他工業 前 月 比 ▲ 0.8 %減 前年同月比 2.4 %増	工業用ゴム製品等

上昇した業種

電子部品・デバイス工業 前 月 比 3.1 %増 前年同月比 ▲ 2.4 %減	モス型半導体集積回路(メモリ)、モス型半導体集積回路(CCD)、アクティブ型液晶素子(大型)等
食料品・たばこ工業 前 月 比 3.3 %増 前年同月比 ▲ 8.2 %減	リキュール、コーヒー・茶系飲料、小麦粉等
化学工業 前 月 比 0.8 %増 前年同月比 ▲ 2.9 %減	医薬品、化粧水・美容液、エチレングリコール等
精密機械工業 前 月 比 0.1 %増 前年同月比 19.8 %増	精密測定機等

《 在 庫 》

低下した業種

業 種	寄 与 し た 主 な 品 目
輸送機械工業 前 月 比 ▲ 9.4 %減 前年同月比 ▲ 5.7 %減	普通乗用車、二輪自動車(125ml超)、大型バス等
電子部品・デバイス工業 前 月 比 ▲ 2.4 %減 前年同月比 13.1 %増	モス型半導体集積回路(ロジック)、モス型半導体集積回路(メモリ)、アクティブ型液晶素子(中・小型)等
化学工業 前 月 比 ▲ 1.0 %減 前年同月比 9.4 %増	ポリプロピレン、高純度テレフタル酸、ポリスチレン等
パルプ・紙・紙加工品工業 前 月 比 ▲ 3.9 %減 前年同月比 ▲ 12.3 %減	印刷用紙(塗工)、包装用紙、印刷用紙(非塗工類)等
食料品・たばこ工業 前 月 比 ▲ 2.8 %減 前年同月比 ▲ 27.3 %減	コーヒー・茶系飲料、ビール、精製糖等
非鉄金属工業 前 月 比 ▲ 2.4 %減 前年同月比 13.3 %増	電気銅、電力用電線・ケーブル、伸銅製品等
窯業・土石製品工業 前 月 比 ▲ 1.2 %減 前年同月比 6.1 %増	ファインセラミックス(機能材)、セメント、板ガラス等
プラスチック製品工業 前 月 比 ▲ 0.9 %減 前年同月比 5.0 %増	プラスチック製容器(中空成形)等
その他工業 前 月 比 ▲ 0.7 %減 前年同月比 ▲ 0.9 %減	プラスチックモデル等

上昇した業種

情報通信機械工業 前 月 比 14.5 %増 前年同月比 ▲ 23.8 %減	デスクトップ型パソコン、DVD-ビデオ、ノート型パソコン等
鉄鋼業 前 月 比 2.0 %増 前年同月比 11.3 %増	鋼半製品、銑鉄、普通鋼冷延電気鋼帯等
一般機械工業 前 月 比 1.2 %増 前年同月比 14.3 %増	シヨベル系掘削機械、数値制御ボール盤、機械プレス等
石油・石炭製品工業 前 月 比 2.5 %増 前年同月比 1.5 %増	ガソリン、灯油、B・C重油等
精密機械工業 前 月 比 2.0 %増 前年同月比 23.0 %増	分析機器等
金属製品工業 前 月 比 0.3 %増 前年同月比 11.5 %増	飲料用アルミニウム缶、ガスこんろ、石油温水給湯暖房機等
電気機械工業 前 月 比 0.1 %増 前年同月比 48.6 %増	セパレート形エアコン、太陽電池モジュール、鉛蓄電池等
繊維工業 前 月 比 0.1 %増 前年同月比 ▲ 1.7 %減	織物製外衣、靴下等

〈 1. 鉱工業 ; Mining and manufacturing 〉

平成17年 = 100
index_2005= 100

	生産 Production				生産者出荷 Shipments				
	季節調整済指数 Seasonal Adjustment Index		原指数 Original Index		季節調整済指数 Seasonal Adjustment Index		原指数 Original Index		
	前月(期)比 %Change From Previous Month(Quarter)		前年 (同月期)比 %Change From Previous Year		前月(期)比 %Change From Previous Month(Quarter)		前年 (同月期)比 %Change From Previous Year		
平成 20 年			103.8	▲ 3.4			104.3	▲ 3.2	C.Y. 2008
21 年			81.1	▲ 21.9			82.1	▲ 21.3	2009
22 年			94.4	16.4			95.8	16.7	2010
平成 20 年度			94.4	▲ 12.7			95.0	▲ 12.6	F.Y. 2008
21 年度			86.1	▲ 8.8			87.1	▲ 8.3	2009
22 年度			93.8	8.9			95.2	9.3	2010
平成22 年 Ⅲ期	94.3	▲ 1.0	96.8	14.0	95.7	▲ 0.8	98.4	14.4	Q3 2010
Ⅳ期	94.2	▲ 0.1	97.1	5.9	95.4	▲ 0.3	98.3	6.4	Q4
平成23 年 Ⅰ期	92.3	▲ 2.0	89.1	▲ 2.5	93.6	▲ 1.9	91.5	▲ 2.6	Q1 2011
Ⅱ期	88.6	▲ 4.0	86.1	▲ 6.8	88.1	▲ 5.9	84.7	▲ 8.4	Q2
Ⅲ期	92.4	4.3	94.8	▲ 2.1	93.9	6.6	96.4	▲ 2.0	Q3
平成22 年 7月	94.6	0.3	98.4	14.6	96.0	0.0	99.2	14.7	Jul. 2010
8月	94.5	▲ 0.1	90.1	15.5	95.7	▲ 0.3	90.7	15.8	Aug.
9月	93.7	▲ 0.8	101.8	12.1	95.5	▲ 0.2	105.3	12.9	Sep.
10月	92.4	▲ 1.4	95.2	5.0	93.2	▲ 2.4	94.8	4.4	Oct.
11月	93.9	1.6	98.1	7.0	95.9	2.9	99.2	8.7	Nov.
12月	96.2	2.4	98.1	5.9	97.1	1.3	100.8	5.9	Dec.
平成23 年 1月	96.2	0.0	86.8	4.6	96.3	▲ 0.8	86.2	3.2	Jan. 2011
2月	97.9	1.8	91.8	2.9	99.5	3.3	93.3	3.6	Feb.
3月	82.7	▲ 15.5	88.7	▲ 13.1	85.0	▲ 14.6	95.0	▲ 12.1	Mar.
4月	84.0	1.6	78.9	▲ 13.6	82.8	▲ 2.6	76.8	▲ 16.1	Apr.
5月	89.2	6.2	82.8	▲ 5.5	87.2	5.3	79.6	▲ 8.0	May
6月	92.6	3.8	96.5	▲ 1.7	94.3	8.1	97.8	▲ 1.8	Jun.
7月	93.0	0.4	95.4	▲ 3.0	94.4	0.1	96.2	▲ 3.0	Jul.
8月	93.6	0.6	90.5	0.4	94.6	0.2	90.9	0.2	Aug.
9月	90.5	▲ 3.3	98.4	▲ 3.3	92.7	▲ 2.0	102.2	▲ 2.9	Sep.

	生産者在庫 Inventory				生産者在庫率 Inventory Ratio				
	季節調整済指数 Seasonal Adjustment Index		原指数 Original Index		季節調整済指数 Seasonal Adjustment Index		原指数 Original Index		
	前月(期)比 %Change From Previous Month(Quarter)		前年 (同月期)比 %Change From Previous Year		前月(期)比 %Change From Previous Month(Quarter)		前年 (同月期)比 %Change From Previous Year		
平成 20 年			109.0	4.8			108.6	8.3	C.Y. 2008
21 年			93.1	▲ 14.6			131.6	21.2	2009
22 年			96.6	3.8			108.1	▲ 17.9	2010
平成 20 年度			95.3	▲ 5.2			121.9	21.2	F.Y. 2008
21 年度			89.5	▲ 6.1			120.4	▲ 1.2	2009
22 年度			92.6	3.5			108.2	▲ 10.1	2010
平成22 年 Ⅲ期	97.3	0.4	95.3	3.5	108.7	2.1	105.1	▲ 12.9	Q3 2010
Ⅳ期	96.7	▲ 0.6	96.6	3.8	111.0	2.1	109.3	▲ 2.8	Q4
平成23 年 Ⅰ期	97.7	1.0	92.6	3.5	106.9	▲ 3.7	110.5	0.4	Q1 2011
Ⅱ期	100.8	3.2	100.2	4.0	119.1	11.4	120.7	12.0	Q2
Ⅲ期	102.7	1.9	100.5	5.5	116.8	▲ 1.9	112.8	7.3	Q3
平成22 年 7月	96.7	▲ 0.2	96.9	1.3	109.0	2.0	105.2	▲ 14.5	Jul. 2010
8月	97.1	0.4	97.9	2.5	108.0	▲ 0.9	111.9	▲ 13.9	Aug.
9月	97.3	0.2	95.3	3.5	109.1	1.0	98.1	▲ 10.0	Sep.
10月	96.8	▲ 0.5	98.1	3.9	117.0	7.2	114.4	▲ 0.7	Oct.
11月	95.2	▲ 1.7	98.9	2.0	108.0	▲ 7.7	107.9	▲ 6.3	Nov.
12月	96.7	1.6	96.6	3.8	108.0	0.0	105.5	▲ 1.6	Dec.
平成23 年 1月	100.5	3.9	103.9	7.0	107.9	▲ 0.1	122.9	▲ 0.1	Jan. 2011
2月	102.0	1.5	105.5	6.9	104.3	▲ 3.3	113.1	▲ 2.8	Feb.
3月	97.7	▲ 4.2	92.6	3.5	108.6	4.1	95.6	5.1	Mar.
4月	98.2	0.5	94.2	3.3	124.8	14.9	123.9	18.9	Apr.
5月	103.7	5.6	102.6	7.7	120.7	▲ 3.3	128.7	12.2	May
6月	100.8	▲ 2.8	100.2	4.0	111.9	▲ 7.3	109.5	4.7	Jun.
7月	100.7	▲ 0.1	100.9	4.1	116.4	4.0	112.3	6.7	Jul.
8月	102.8	2.1	103.6	5.8	114.8	▲ 1.4	118.9	6.3	Aug.
9月	102.7	▲ 0.1	100.5	5.5	119.2	3.8	107.2	9.3	Sep.

(注) 生産者製品在庫の年、年度及び四半期の数値は期末値である。
各比率は、伸び率(%)である。以下、29頁まで同様。

〈 2. 鉄鋼業 ; Iron and steel 〉

平成17年 = 100
index_2005= 100

	生産 Production				生産者出荷 Shipments				
	季節調整済指数 Seasonal Adjustment Index		原指数 Original Index		季節調整済指数 Seasonal Adjustment Index		原指数 Original Index		
	前月(期)比 %Change From Previous Month(Quarter)		前年 (同月期)比 %Change From Previous Year		前月(期)比 %Change From Previous Month(Quarter)		前年 (同月期)比 %Change From Previous Year		
平成 20 年			103.7	▲ 2.1			104.9	▲ 1.0	C.Y. 2008
21 年			72.5	▲ 30.1			72.2	▲ 31.2	2009
22 年			93.8	29.4			93.0	28.8	2010
平成 20 年度			91.1	▲ 14.6			92.4	▲ 13.9	F.Y. 2008
21 年度			80.9	▲ 11.2			79.5	▲ 14.0	2009
22 年度			94.2	16.4			94.0	18.2	2010
平成22 年 Ⅲ期	90.8	▲ 5.9	93.9	16.9	90.5	▲ 7.0	93.9	19.3	Q3 2010
Ⅳ期	92.3	1.7	94.4	6.3	90.5	0.0	93.1	7.4	Q4
平成23 年 Ⅰ期	98.2	6.4	93.7	1.8	98.5	8.8	95.6	4.1	Q1 2011
Ⅱ期	88.9	▲ 9.5	87.5	▲ 7.8	89.7	▲ 8.9	86.1	▲ 7.8	Q2
Ⅲ期	88.8	▲ 0.1	91.9	▲ 2.1	88.1	▲ 1.8	91.5	▲ 2.6	Q3
平成22 年 7月	91.3	▲ 3.6	95.0	24.0	91.7	▲ 3.5	94.5	26.3	Jul. 2010
8月	90.3	▲ 1.1	90.9	13.3	91.2	▲ 0.5	90.6	19.7	Aug.
9月	90.7	0.4	95.9	14.2	88.6	▲ 2.9	96.6	13.0	Sep.
10月	90.2	▲ 0.6	95.7	8.8	88.3	▲ 0.3	91.2	6.9	Oct.
11月	91.2	1.1	93.3	4.8	91.8	4.0	95.8	11.3	Nov.
12月	95.5	4.7	94.3	5.5	91.5	▲ 0.3	92.3	3.9	Dec.
平成23 年 1月	100.5	5.2	96.4	8.7	101.2	10.6	95.2	10.2	Jan. 2011
2月	102.3	1.8	92.2	5.5	101.4	0.2	92.3	9.9	Feb.
3月	91.9	▲ 10.2	92.6	▲ 7.3	92.8	▲ 8.5	99.4	▲ 5.2	Mar.
4月	89.9	▲ 2.2	84.8	▲ 8.1	91.4	▲ 1.5	81.8	▲ 6.9	Apr.
5月	88.0	▲ 2.1	86.9	▲ 9.1	86.2	▲ 5.7	82.5	▲ 12.8	May
6月	88.9	1.0	90.7	▲ 6.2	91.4	6.0	93.9	▲ 3.8	Jun.
7月	88.3	▲ 0.7	91.7	▲ 3.5	88.9	▲ 2.7	90.6	▲ 4.1	Jul.
8月	90.4	2.4	91.2	0.3	88.5	▲ 0.4	88.9	▲ 1.9	Aug.
9月	87.8	▲ 2.9	92.9	▲ 3.1	87.0	▲ 1.7	94.9	▲ 1.8	Sep.

	生産者在庫 Inventory				生産者在庫率 Inventory Ratio				
	季節調整済指数 Seasonal Adjustment Index		原指数 Original Index		季節調整済指数 Seasonal Adjustment Index		原指数 Original Index		
	前月(期)比 %Change From Previous Month(Quarter)		前年 (同月期)比 %Change From Previous Year		前月(期)比 %Change From Previous Month(Quarter)		前年 (同月期)比 %Change From Previous Year		
平成 20 年			102.0	▲ 3.0			96.8	0.9	C.Y. 2008
21 年			94.0	▲ 7.8			130.3	34.6	2009
22 年			100.4	6.8			102.6	▲ 21.3	2010
平成 20 年度			91.3	▲ 1.8			112.8	18.6	F.Y. 2008
21 年度			88.8	▲ 2.7			117.3	4.0	2009
22 年度			94.8	6.8			102.9	▲ 12.3	2010
平成22 年 Ⅲ期	95.5	0.6	92.9	3.6	105.4	7.7	100.0	▲ 13.0	Q3 2010
Ⅳ期	97.8	2.4	100.4	6.8	108.5	2.9	106.2	1.0	Q4
平成23 年 Ⅰ期	100.6	2.9	94.8	6.8	101.1	▲ 6.8	104.1	1.0	Q1 2011
Ⅱ期	103.3	2.7	102.6	8.8	115.8	14.5	119.8	18.4	Q2
Ⅲ期	106.3	2.9	103.4	11.3	118.9	2.7	112.8	12.8	Q3
平成22 年 7月	95.6	0.7	94.5	3.1	105.1	5.2	100.1	▲ 16.2	Jul. 2010
8月	92.8	▲ 2.9	93.9	0.1	104.5	▲ 0.6	103.5	▲ 13.0	Aug.
9月	95.5	2.9	92.9	3.6	106.6	2.0	96.4	▲ 9.2	Sep.
10月	99.9	4.6	99.3	10.8	114.7	7.6	108.2	4.0	Oct.
11月	95.8	▲ 4.1	96.9	4.2	104.6	▲ 8.8	102.2	▲ 3.9	Nov.
12月	97.8	2.1	100.4	6.8	106.1	1.4	108.2	2.7	Dec.
平成23 年 1月	97.7	▲ 0.1	101.6	7.4	95.6	▲ 9.9	104.9	▲ 3.0	Jan. 2011
2月	99.6	1.9	102.0	4.1	99.7	4.3	110.2	▲ 4.5	Feb.
3月	100.6	1.0	94.8	6.8	108.0	8.3	97.1	13.2	Mar.
4月	102.1	1.5	100.1	5.9	112.7	4.4	121.7	14.1	Apr.
5月	104.7	2.5	106.3	10.4	120.6	7.0	127.2	26.9	May
6月	103.3	▲ 1.3	102.6	8.8	114.2	▲ 5.3	110.6	14.3	Jun.
7月	105.0	1.6	103.8	9.8	119.2	4.4	113.5	13.4	Jul.
8月	104.2	▲ 0.8	105.4	12.2	117.4	▲ 1.5	116.3	12.4	Aug.
9月	106.3	2.0	103.4	11.3	120.1	2.3	108.6	12.7	Sep.

〈 3. 非鉄金属工業 ; Non-ferrous metals 〉

平成17年 = 100
index_2005= 100

	生産 Production				生産者出荷 Shipments				
	季節調整済指数 Seasonal Adjustment Index		原指数 Original Index		季節調整済指数 Seasonal Adjustment Index		原指数 Original Index		
	前月(期)比 %Change From Previous Month(Quarter)		前年 (同月期)比 %Change From Previous Year		前月(期)比 %Change From Previous Month(Quarter)		前年 (同月期)比 %Change From Previous Year		
平成 20 年			99.0	▲ 5.2			98.4	▲ 5.3	C.Y. 2008
21 年			77.4	▲ 21.8			76.3	▲ 22.5	2009
22 年			90.5	16.9			89.6	17.4	2010
平成 20 年度			88.6	▲ 15.6			87.7	▲ 16.2	F.Y. 2008
21 年度			84.0	▲ 5.2			82.9	▲ 5.5	2009
22 年度			89.3	6.3			88.5	6.8	2010
平成22 年 Ⅲ期	88.3	▲ 3.5	89.8	8.7	87.7	▲ 3.2	89.1	9.9	Q3 2010
Ⅳ期	89.7	1.6	92.3	3.9	88.5	0.9	90.5	3.2	Q4
平成23 年 Ⅰ期	88.3	▲ 1.6	85.2	▲ 5.3	87.4	▲ 1.2	85.3	▲ 5.2	Q1 2011
Ⅱ期	82.5	▲ 6.6	81.3	▲ 9.7	81.8	▲ 6.4	80.4	▲ 9.7	Q2
Ⅲ期	86.2	4.5	87.7	▲ 2.3	85.3	4.3	86.5	▲ 2.9	Q3
平成22 年 7月	88.5	▲ 1.8	93.9	9.7	88.4	▲ 1.7	93.5	11.0	Jul. 2010
8月	88.7	0.2	82.1	9.9	88.0	▲ 0.5	81.5	11.5	Aug.
9月	87.6	▲ 1.2	93.3	6.6	86.8	▲ 1.4	92.3	7.2	Sep.
10月	88.0	0.5	92.4	3.0	86.8	0.0	91.2	1.3	Oct.
11月	90.0	2.3	94.6	5.6	88.9	2.4	93.5	5.6	Nov.
12月	91.2	1.3	89.8	3.0	89.7	0.9	86.9	2.7	Dec.
平成23 年 1月	92.8	1.8	86.1	0.9	90.3	0.7	84.4	▲ 0.8	Jan. 2011
2月	93.8	1.1	88.1	0.6	92.5	2.4	88.2	0.3	Feb.
3月	78.3	▲ 16.5	81.3	▲ 16.4	79.3	▲ 14.3	83.3	▲ 14.0	Mar.
4月	80.8	3.2	77.9	▲ 13.5	79.9	0.8	77.2	▲ 13.5	Apr.
5月	82.3	1.9	77.8	▲ 9.5	81.1	1.5	76.1	▲ 9.5	May
6月	84.5	2.7	88.2	▲ 6.2	84.4	4.1	87.9	▲ 6.1	Jun.
7月	85.5	1.2	89.7	▲ 4.5	83.8	▲ 0.7	87.0	▲ 7.0	Jul.
8月	87.6	2.5	82.1	0.0	86.8	3.6	81.8	0.4	Aug.
9月	85.6	▲ 2.3	91.2	▲ 2.3	85.2	▲ 1.8	90.6	▲ 1.8	Sep.

	生産者在庫 Inventory				生産者在庫率 Inventory Ratio				
	季節調整済指数 Seasonal Adjustment Index		原指数 Original Index		季節調整済指数 Seasonal Adjustment Index		原指数 Original Index		
	前月(期)比 %Change From Previous Month(Quarter)		前年 (同月期)比 %Change From Previous Year		前月(期)比 %Change From Previous Month(Quarter)		前年 (同月期)比 %Change From Previous Year		
平成 20 年			104.4	1.5			102.7	5.7	C.Y. 2008
21 年			95.6	▲ 8.4			121.7	18.5	2009
22 年			100.7	5.3			105.0	▲ 13.7	2010
平成 20 年度			94.1	▲ 4.9			115.9	19.9	F.Y. 2008
21 年度			90.5	▲ 3.8			110.1	▲ 5.0	2009
22 年度			99.5	9.9			109.3	▲ 0.7	2010
平成22 年 Ⅲ期	93.4	▲ 0.1	93.5	1.5	107.1	2.2	104.5	▲ 6.4	Q3 2010
Ⅳ期	95.3	2.0	100.7	5.3	110.1	2.8	108.0	3.5	Q4
平成23 年 Ⅰ期	99.2	4.1	99.5	9.9	115.3	4.7	119.8	17.0	Q1 2011
Ⅱ期	103.0	3.8	102.2	10.2	123.7	7.3	123.8	18.0	Q2
Ⅲ期	105.8	2.7	105.9	13.3	129.4	4.6	126.2	20.8	Q3
平成22 年 7月	93.1	▲ 0.4	91.7	2.1	107.8	2.8	100.1	▲ 5.3	Jul. 2010
8月	92.7	▲ 0.4	91.3	0.2	105.7	▲ 1.9	110.9	▲ 8.6	Aug.
9月	93.4	0.8	93.5	1.5	107.8	2.0	102.6	▲ 5.2	Sep.
10月	96.8	3.6	94.9	7.7	114.0	5.8	104.8	6.9	Oct.
11月	95.2	▲ 1.7	94.6	6.1	108.0	▲ 5.3	102.2	0.2	Nov.
12月	95.3	0.1	100.7	5.3	108.2	0.2	117.0	3.6	Dec.
平成23 年 1月	100.7	5.7	104.9	10.1	112.7	4.2	123.5	12.6	Jan. 2011
2月	103.7	3.0	103.9	13.7	114.1	1.2	119.8	15.3	Feb.
3月	99.2	▲ 4.3	99.5	9.9	119.1	4.4	116.0	23.9	Mar.
4月	102.2	3.0	99.7	9.6	126.0	5.8	125.7	22.4	Apr.
5月	106.4	4.1	105.0	11.0	124.4	▲ 1.3	129.8	16.6	May
6月	103.0	▲ 3.2	102.2	10.2	120.8	▲ 2.9	115.8	15.1	Jun.
7月	109.6	6.4	107.9	17.7	136.3	12.8	126.6	26.5	Jul.
8月	108.4	▲ 1.1	106.7	16.9	125.2	▲ 8.1	131.3	18.4	Aug.
9月	105.8	▲ 2.4	105.9	13.3	126.7	1.2	120.6	17.5	Sep.

〈 4. 金属製品工業 ; Fabricated metals 〉

平成17年 = 100
index_2005= 100

	生産 Production				生産者出荷 Shipments				
	季節調整済指数 Seasonal Adjustment Index		原指数 Original Index		季節調整済指数 Seasonal Adjustment Index		原指数 Original Index		
	前月(期)比 %Change From Previous Month(Quarter)		前年 (同月期)比 %Change From Previous Year		前月(期)比 %Change From Previous Month(Quarter)		前年 (同月期)比 %Change From Previous Year		
平成 20 年			94.8	▲ 2.1			93.9	▲ 3.1	C.Y. 2008
21 年			77.9	▲ 17.8			79.3	▲ 15.5	2009
22 年			83.1	6.7			83.9	5.8	2010
平成 20 年度			89.1	▲ 7.9			88.8	▲ 8.2	F.Y. 2008
21 年度			79.7	▲ 10.5			80.7	▲ 9.1	2009
22 年度			83.0	4.1			83.8	3.8	2010
平成22 年 Ⅲ期	83.2	▲ 0.6	84.6	6.1	85.0	1.2	86.4	6.8	Q3 2010
Ⅳ期	82.5	▲ 0.8	86.0	3.6	83.4	▲ 1.9	89.2	2.2	Q4
平成23 年 Ⅰ期	82.7	0.2	80.1	▲ 0.7	83.1	▲ 0.4	80.2	▲ 0.2	Q1 2011
Ⅱ期	81.7	▲ 1.2	79.3	▲ 2.2	81.4	▲ 2.0	77.0	▲ 3.0	Q2
Ⅲ期	81.1	▲ 0.7	82.4	▲ 2.6	80.8	▲ 0.7	81.9	▲ 5.2	Q3
平成22 年 7月	83.2	0.0	86.2	3.5	84.0	0.1	86.1	1.5	Jul. 2010
8月	84.0	1.0	79.8	9.6	84.1	0.1	79.1	8.5	Aug.
9月	82.5	▲ 1.8	87.8	5.9	87.0	3.4	94.1	10.8	Sep.
10月	82.0	▲ 0.6	86.0	▲ 0.6	82.9	▲ 4.7	86.0	▲ 0.2	Oct.
11月	83.0	1.2	88.4	7.3	84.0	1.3	92.9	5.7	Nov.
12月	82.5	▲ 0.6	83.5	4.1	83.2	▲ 1.0	88.7	0.9	Dec.
平成23 年 1月	83.8	1.6	75.2	2.9	84.6	1.7	74.9	3.2	Jan. 2011
2月	86.8	3.6	81.5	3.0	87.0	2.8	80.0	3.4	Feb.
3月	77.5	▲ 10.7	83.6	▲ 6.9	77.7	▲ 10.7	85.8	▲ 6.0	Mar.
4月	79.1	2.1	75.4	▲ 7.0	80.2	3.2	75.2	▲ 6.2	Apr.
5月	81.8	3.4	76.3	▲ 1.2	80.9	0.9	72.9	▲ 2.0	May
6月	84.2	2.9	86.1	1.2	83.2	2.8	83.0	▲ 0.8	Jun.
7月	82.2	▲ 2.4	83.7	▲ 2.9	81.1	▲ 2.5	81.6	▲ 5.2	Jul.
8月	82.4	0.2	79.6	▲ 0.3	83.0	2.3	79.5	0.5	Aug.
9月	78.8	▲ 4.4	83.9	▲ 4.4	78.3	▲ 5.7	84.7	▲ 10.0	Sep.

	生産者在庫 Inventory				生産者在庫率 Inventory Ratio				
	季節調整済指数 Seasonal Adjustment Index		原指数 Original Index		季節調整済指数 Seasonal Adjustment Index		原指数 Original Index		
	前月(期)比 %Change From Previous Month(Quarter)		前年 (同月期)比 %Change From Previous Year		前月(期)比 %Change From Previous Month(Quarter)		前年 (同月期)比 %Change From Previous Year		
平成 20 年			86.8	2.1			101.6	6.6	C.Y. 2008
21 年			75.7	▲ 12.8			119.0	17.1	2009
22 年			73.6	▲ 2.8			99.0	▲ 16.8	2010
平成 20 年度			87.0	▲ 2.6			110.5	16.4	F.Y. 2008
21 年度			79.0	▲ 9.2			112.6	1.9	2009
22 年度			77.5	▲ 1.9			99.0	▲ 12.1	2010
平成22 年 Ⅲ期	81.6	1.0	86.4	▲ 7.1	96.8	▲ 1.8	96.6	▲ 17.2	Q3 2010
Ⅳ期	81.7	0.1	73.6	▲ 2.8	99.5	2.8	93.0	▲ 8.6	Q4
平成23 年 Ⅰ期	82.4	0.9	77.5	▲ 1.9	101.1	1.6	105.8	▲ 0.3	Q1 2011
Ⅱ期	85.8	4.1	90.9	6.2	101.4	0.3	103.0	2.6	Q2
Ⅲ期	91.0	6.1	96.3	11.5	111.7	10.2	111.4	15.3	Q3
平成22 年 7月	79.3	▲ 1.9	84.8	▲ 11.7	95.8	▲ 1.5	92.0	▲ 19.2	Jul. 2010
8月	80.8	1.9	86.6	▲ 9.2	96.3	0.5	102.3	▲ 18.6	Aug.
9月	81.6	1.0	86.4	▲ 7.1	98.3	2.1	95.5	▲ 13.7	Sep.
10月	81.9	0.4	86.5	▲ 6.0	103.1	4.9	99.6	▲ 7.1	Oct.
11月	81.8	▲ 0.1	81.0	▲ 6.4	97.6	▲ 5.3	92.2	▲ 11.0	Nov.
12月	81.7	▲ 0.1	73.6	▲ 2.8	97.7	0.1	87.3	▲ 7.6	Dec.
平成23 年 1月	81.1	▲ 0.7	74.4	▲ 1.3	99.0	1.3	111.4	▲ 3.3	Jan. 2011
2月	83.4	2.8	78.7	0.8	97.4	▲ 1.6	105.6	▲ 3.6	Feb.
3月	82.4	▲ 1.2	77.5	▲ 1.9	106.8	9.7	100.4	7.5	Mar.
4月	81.3	▲ 1.3	78.8	▲ 0.3	103.8	▲ 2.8	100.7	6.8	Apr.
5月	83.5	2.7	85.5	2.3	99.3	▲ 4.3	107.0	▲ 2.1	May
6月	85.8	2.8	90.9	6.2	101.2	1.9	101.4	4.0	Jun.
7月	88.7	3.4	94.8	11.8	111.2	9.9	106.8	16.1	Jul.
8月	90.7	2.3	97.2	12.2	108.9	▲ 2.1	115.7	13.1	Aug.
9月	91.0	0.3	96.3	11.5	114.9	5.5	111.6	16.9	Sep.

〈 5. 一般機械工業 ; General machinery 〉

平成17年 = 100
index_2005= 100

	生産 Production				生産者出荷 Shipments				
	季節調整済指数 Seasonal Adjustment Index		原指数 Original Index		季節調整済指数 Seasonal Adjustment Index		原指数 Original Index		
	前月(期)比 %Change From Previous Month(Quarter)		前年 (同月期)比 %Change From Previous Year		前月(期)比 %Change From Previous Month(Quarter)		前年 (同月期)比 %Change From Previous Year		
平成 20 年			100.4	▲ 8.1			100.1	▲ 8.9	C.Y. 2008
21 年			60.3	▲ 39.9			60.6	▲ 39.5	2009
22 年			82.8	37.3			82.0	35.3	2010
平成 20 年度			88.6	▲ 18.8			88.4	▲ 19.6	F.Y. 2008
21 年度			63.0	▲ 28.9			63.0	▲ 28.7	2009
22 年度			86.3	37.0			85.1	35.1	2010
平成22 年 Ⅲ期	86.3	4.7	87.5	49.8	84.5	3.4	86.8	45.6	Q3 2010
Ⅳ期	88.4	2.4	89.8	37.1	87.7	3.8	88.0	36.2	Q4
平成23 年 Ⅰ期	88.3	▲ 0.1	89.4	18.6	86.8	▲ 1.0	88.6	16.3	Q1 2011
Ⅱ期	93.0	5.3	88.3	12.8	90.7	4.5	85.2	10.9	Q2
Ⅲ期	93.3	0.3	94.4	7.9	90.8	0.1	92.8	6.9	Q3
平成22 年 7月	86.6	3.7	86.5	51.8	85.8	2.8	84.5	52.3	Jul. 2010
8月	86.5	▲ 0.1	80.2	52.8	83.3	▲ 2.9	77.8	43.8	Aug.
9月	85.9	▲ 0.7	95.9	45.7	84.4	1.3	98.1	42.0	Sep.
10月	88.2	2.7	85.6	40.3	86.5	2.5	83.1	37.6	Oct.
11月	88.2	0.0	90.2	40.1	87.2	0.8	87.4	36.8	Nov.
12月	88.9	0.8	93.6	31.6	89.4	2.5	93.6	34.5	Dec.
平成23 年 1月	90.8	2.1	81.7	29.3	87.5	▲ 2.1	77.8	26.9	Jan. 2011
2月	93.9	3.4	90.3	24.0	94.1	7.5	90.0	22.1	Feb.
3月	80.3	▲ 14.5	96.3	6.9	78.9	▲ 16.2	98.1	4.7	Mar.
4月	89.9	12.0	81.9	8.5	85.4	8.2	77.4	3.8	Apr.
5月	94.9	5.6	84.4	17.5	92.6	8.4	80.9	16.6	May
6月	94.1	▲ 0.8	98.7	12.7	94.1	1.6	97.2	12.6	Jun.
7月	94.6	0.5	92.7	7.2	93.5	▲ 0.6	90.7	7.3	Jul.
8月	95.5	1.0	90.3	12.6	93.2	▲ 0.3	88.3	13.5	Aug.
9月	89.7	▲ 6.1	100.1	4.4	85.6	▲ 8.2	99.5	1.4	Sep.

	生産者在庫 Inventory				生産者在庫率 Inventory Ratio				
	季節調整済指数 Seasonal Adjustment Index		原指数 Original Index		季節調整済指数 Seasonal Adjustment Index		原指数 Original Index		
	前月(期)比 %Change From Previous Month(Quarter)		前年 (同月期)比 %Change From Previous Year		前月(期)比 %Change From Previous Month(Quarter)		前年 (同月期)比 %Change From Previous Year		
平成 20 年			118.8	5.7			112.3	11.2	C.Y. 2008
21 年			89.1	▲ 25.0			214.3	90.8	2009
22 年			84.2	▲ 5.5			112.6	▲ 47.5	2010
平成 20 年度			107.9	4.2			142.6	40.5	F.Y. 2008
21 年度			76.4	▲ 29.2			190.5	33.6	2009
22 年度			76.9	0.7			106.5	▲ 44.1	2010
平成22 年 Ⅲ期	81.9	1.5	76.1	▲ 15.8	107.0	▲ 1.7	102.2	▲ 48.9	Q3 2010
Ⅳ期	82.7	1.0	84.2	▲ 5.5	108.8	1.7	107.6	▲ 38.1	Q4
平成23 年 Ⅰ期	82.0	▲ 0.8	76.9	0.7	101.6	▲ 6.6	102.1	▲ 19.4	Q1 2011
Ⅱ期	88.2	7.6	88.1	9.3	102.8	1.2	108.0	▲ 5.3	Q2
Ⅲ期	93.7	6.2	87.0	14.3	104.9	2.0	99.8	▲ 2.3	Q3
平成22 年 7月	78.6	▲ 2.6	80.7	▲ 24.9	103.5	▲ 0.9	103.4	▲ 55.1	Jul. 2010
8月	83.6	6.4	83.4	▲ 16.7	108.2	4.5	116.1	▲ 46.5	Aug.
9月	81.9	▲ 2.0	76.1	▲ 15.8	109.4	1.1	87.1	▲ 42.9	Sep.
10月	82.6	0.9	81.1	▲ 11.6	110.0	0.5	111.5	▲ 46.6	Oct.
11月	84.0	1.7	85.9	▲ 6.5	109.0	▲ 0.9	106.9	▲ 36.2	Nov.
12月	82.7	▲ 1.5	84.2	▲ 5.5	107.5	▲ 1.4	104.4	▲ 28.0	Dec.
平成23 年 1月	86.5	4.6	91.7	0.7	106.1	▲ 1.3	124.4	▲ 22.1	Jan. 2011
2月	85.8	▲ 0.8	92.5	2.1	97.2	▲ 8.4	104.2	▲ 23.0	Feb.
3月	82.0	▲ 4.4	76.9	0.7	101.4	4.3	77.8	▲ 8.0	Mar.
4月	84.6	3.2	81.6	3.9	108.1	6.6	113.8	▲ 4.1	Apr.
5月	88.8	5.0	87.4	9.9	104.9	▲ 3.0	116.7	▲ 4.0	May
6月	88.2	▲ 0.7	88.1	9.3	95.5	▲ 9.0	93.5	▲ 8.5	Jun.
7月	87.0	▲ 1.4	89.3	10.7	100.5	5.2	100.4	▲ 2.9	Jul.
8月	92.6	6.4	92.4	10.8	103.5	3.0	111.0	▲ 4.4	Aug.
9月	93.7	1.2	87.0	14.3	110.7	7.0	88.1	1.1	Sep.

〈 6. 電気機械工業 ; Electrical machinery 〉

平成17年 = 100
index_2005= 100

	生産 Production				生産者出荷 Shipments				
	季節調整済指数 Seasonal Adjustment Index		原指数 Original Index		季節調整済指数 Seasonal Adjustment Index		原指数 Original Index		
	前月(期)比 %Change From Previous Month(Quarter)		前年 (同月期)比 %Change From Previous Year		前月(期)比 %Change From Previous Month(Quarter)		前年 (同月期)比 %Change From Previous Year		
平成 20 年			100.4	▲ 2.7			102.5	▲ 1.6	C.Y. 2008
21 年			78.9	▲ 21.4			82.3	▲ 19.7	2009
22 年			94.4	19.6			98.1	19.2	2010
平成 20 年度			92.4	▲ 10.5			95.3	▲ 8.9	F.Y. 2008
21 年度			83.4	▲ 9.7			86.8	▲ 8.9	2009
22 年度			95.2	14.1			98.2	13.1	2010
平成22 年 Ⅲ期	95.6	1.9	97.3	19.7	99.5	2.4	104.0	19.7	Q3 2010
Ⅳ期	96.4	0.8	94.9	14.1	99.8	0.3	98.0	13.3	Q4
平成23 年 Ⅰ期	95.4	▲ 1.0	97.4	3.3	97.0	▲ 2.8	99.3	0.2	Q1 2011
Ⅱ期	96.2	0.8	93.6	2.9	99.0	2.1	93.2	2.0	Q2
Ⅲ期	97.8	1.7	99.3	2.1	98.4	▲ 0.6	102.9	▲ 1.1	Q3
平成22 年 7月	94.1	▲ 0.4	97.5	16.6	99.1	1.3	105.8	19.7	Jul. 2010
8月	97.5	3.6	87.9	24.2	101.0	1.9	94.7	23.8	Aug.
9月	95.3	▲ 2.3	106.5	19.1	98.3	▲ 2.7	111.4	16.3	Sep.
10月	95.6	0.3	90.4	13.3	99.6	1.3	91.6	14.5	Oct.
11月	96.0	0.4	95.0	15.9	99.5	▲ 0.1	98.4	15.1	Nov.
12月	97.5	1.6	99.3	13.2	100.2	0.7	104.0	10.8	Dec.
平成23 年 1月	97.3	▲ 0.2	86.4	10.6	100.0	▲ 0.2	86.8	5.2	Jan. 2011
2月	99.6	2.4	94.8	8.7	101.1	1.1	94.9	5.7	Feb.
3月	89.4	▲ 10.2	111.1	▲ 5.5	90.0	▲ 11.0	116.2	▲ 7.0	Mar.
4月	93.3	4.4	85.6	▲ 1.0	98.4	9.3	84.7	0.4	Apr.
5月	95.5	2.4	87.3	3.2	97.3	▲ 1.1	85.3	1.7	May
6月	99.9	4.6	107.8	5.7	101.3	4.1	109.6	3.6	Jun.
7月	99.7	▲ 0.2	101.7	4.3	100.3	▲ 1.0	105.6	▲ 0.2	Jul.
8月	100.5	0.8	92.0	4.7	98.1	▲ 2.2	93.3	▲ 1.5	Aug.
9月	93.1	▲ 7.4	104.1	▲ 2.3	96.8	▲ 1.3	109.7	▲ 1.5	Sep.

	生産者在庫 Inventory				生産者在庫率 Inventory Ratio				
	季節調整済指数 Seasonal Adjustment Index		原指数 Original Index		季節調整済指数 Seasonal Adjustment Index		原指数 Original Index		
	前月(期)比 %Change From Previous Month(Quarter)		前年 (同月期)比 %Change From Previous Year		前月(期)比 %Change From Previous Month(Quarter)		前年 (同月期)比 %Change From Previous Year		
平成 20 年			93.0	13.1			99.7	1.7	C.Y. 2008
21 年			106.1	14.1			107.3	7.6	2009
22 年			95.6	▲ 9.9			91.5	▲ 14.7	2010
平成 20 年度			85.8	6.8			104.2	7.3	F.Y. 2008
21 年度			100.6	17.2			102.1	▲ 2.0	2009
22 年度			108.5	7.9			93.7	▲ 8.2	2010
平成22 年 Ⅲ期	104.0	▲ 7.7	95.0	▲ 10.5	92.3	▲ 1.0	92.6	▲ 11.6	Q3 2010
Ⅳ期	101.7	▲ 2.2	95.6	▲ 9.9	87.3	▲ 5.4	82.7	▲ 14.7	Q4
平成23 年 Ⅰ期	122.3	20.3	108.5	7.9	102.2	17.1	102.3	9.3	Q1 2011
Ⅱ期	127.5	4.3	142.3	13.1	113.9	11.4	118.9	22.5	Q2
Ⅲ期	154.6	21.3	141.2	48.6	120.2	5.5	120.5	30.1	Q3
平成22 年 7月	106.8	▲ 5.2	111.0	▲ 4.1	92.4	▲ 2.9	91.9	▲ 11.5	Jul. 2010
8月	103.9	▲ 2.7	100.0	▲ 12.7	92.7	0.3	99.2	▲ 11.3	Aug.
9月	104.0	0.1	95.0	▲ 10.5	91.9	▲ 0.9	86.6	▲ 12.2	Sep.
10月	100.5	▲ 3.4	98.0	▲ 13.0	88.8	▲ 3.4	89.5	▲ 15.0	Oct.
11月	100.0	▲ 0.5	99.6	▲ 11.6	84.7	▲ 4.6	82.4	▲ 18.6	Nov.
12月	101.7	1.7	95.6	▲ 9.9	88.3	4.3	76.3	▲ 9.7	Dec.
平成23 年 1月	106.5	4.7	105.0	▲ 2.9	97.5	10.4	115.6	6.4	Jan. 2011
2月	111.0	4.2	111.9	1.3	100.7	3.3	106.2	6.7	Feb.
3月	122.3	10.2	108.5	7.9	108.5	7.7	85.2	17.2	Mar.
4月	114.8	▲ 6.1	120.1	2.2	107.7	▲ 0.7	105.1	19.0	Apr.
5月	119.8	4.4	135.6	8.0	117.8	9.4	130.8	25.6	May
6月	127.5	6.4	142.3	13.1	116.1	▲ 1.4	120.7	22.0	Jun.
7月	136.3	6.9	141.7	27.7	121.3	4.5	120.6	31.2	Jul.
8月	154.5	13.4	148.8	48.8	118.8	▲ 2.1	127.2	28.2	Aug.
9月	154.6	0.1	141.2	48.6	120.6	1.5	113.6	31.2	Sep.

〈 7. 情報通信機械工業 ; Information and communication electronics equipment 〉

平成17年 = 100
index_2005= 100

	生産 Production				生産者出荷 Shipments				
	季節調整済指数 Seasonal Adjustment Index		原指数 Original Index		季節調整済指数 Seasonal Adjustment Index		原指数 Original Index		
	前月(期)比 %Change From Previous Month(Quarter)		前年 (同月期)比 %Change From Previous Year		前月(期)比 %Change From Previous Month(Quarter)		前年 (同月期)比 %Change From Previous Year		
平成 20 年			103.2	▲ 4.8			109.6	▲ 0.5	C.Y. 2008
21 年			83.4	▲ 19.2			93.8	▲ 14.4	2009
22 年			91.6	9.8			118.9	26.8	2010
平成 20 年度			93.4	▲ 14.8			101.4	▲ 9.6	F.Y. 2008
21 年度			88.1	▲ 5.7			100.7	▲ 0.7	2009
22 年度			87.3	▲ 0.9			117.1	16.3	2010
平成22 年 Ⅲ期	91.4	1.6	89.0	8.9	117.3	7.5	113.2	22.9	Q3 2010
Ⅳ期	91.4	0.0	97.6	▲ 0.2	135.3	15.3	148.4	31.1	Q4
平成23 年 Ⅰ期	76.5	▲ 16.3	77.2	▲ 18.1	103.6	▲ 23.4	104.0	▲ 6.5	Q1 2011
Ⅱ期	66.2	▲ 13.5	63.4	▲ 25.8	104.6	1.0	99.4	▲ 3.2	Q2
Ⅲ期	79.0	19.3	76.5	▲ 14.0	116.0	10.9	110.7	▲ 2.2	Q3
平成22 年 7月	89.7	▲ 0.6	85.7	7.5	111.7	0.9	104.8	14.7	Jul. 2010
8月	90.6	1.0	79.9	8.7	117.6	5.3	101.8	24.3	Aug.
9月	94.0	3.8	101.3	10.2	122.6	4.3	132.9	29.0	Sep.
10月	92.1	▲ 2.0	93.1	2.4	136.8	11.6	133.3	34.6	Oct.
11月	89.0	▲ 3.4	99.7	▲ 2.4	139.0	1.6	157.7	40.8	Nov.
12月	93.2	4.7	100.0	▲ 0.5	130.1	▲ 6.4	154.3	19.9	Dec.
平成23 年 1月	84.9	▲ 8.9	74.2	▲ 8.4	108.6	▲ 16.5	89.2	0.1	Jan. 2011
2月	75.3	▲ 11.3	76.0	▲ 19.1	102.2	▲ 5.9	99.5	▲ 5.7	Feb.
3月	69.3	▲ 8.0	81.3	▲ 24.7	99.9	▲ 2.3	123.2	▲ 11.3	Mar.
4月	57.7	▲ 16.7	51.2	▲ 36.1	91.2	▲ 8.7	81.8	▲ 17.3	Apr.
5月	65.5	13.5	58.2	▲ 26.8	98.2	7.7	85.7	▲ 7.8	May
6月	75.3	15.0	80.9	▲ 16.5	124.4	26.7	130.7	12.4	Jun.
7月	87.2	15.8	82.0	▲ 4.3	141.4	13.7	130.5	24.5	Jul.
8月	78.0	▲ 10.6	69.9	▲ 12.5	109.2	▲ 22.8	96.0	▲ 5.7	Aug.
9月	71.9	▲ 7.8	77.5	▲ 23.5	97.4	▲ 10.8	105.6	▲ 20.5	Sep.

	生産者在庫 Inventory				生産者在庫率 Inventory Ratio				
	季節調整済指数 Seasonal Adjustment Index		原指数 Original Index		季節調整済指数 Seasonal Adjustment Index		原指数 Original Index		
	前月(期)比 %Change From Previous Month(Quarter)		前年 (同月期)比 %Change From Previous Year		前月(期)比 %Change From Previous Month(Quarter)		前年 (同月期)比 %Change From Previous Year		
平成 20 年			129.3	35.0			116.1	27.0	C.Y. 2008
21 年			103.5	▲ 20.0			97.6	▲ 15.9	2009
22 年			125.2	21.0			93.4	▲ 4.3	2010
平成 20 年度			81.2	▲ 21.5			123.8	32.8	F.Y. 2008
21 年度			91.3	12.4			88.3	▲ 28.7	2009
22 年度			210.3	130.3			100.7	14.0	2010
平成22 年 Ⅲ期	181.3	19.7	162.0	109.8	100.4	10.8	101.2	24.3	Q3 2010
Ⅳ期	138.4	▲ 23.7	125.2	21.0	92.5	▲ 7.9	90.0	11.2	Q4
平成23 年 Ⅰ期	276.3	99.6	210.3	130.3	123.2	33.2	126.2	30.5	Q1 2011
Ⅱ期	141.0	▲ 49.0	133.4	▲ 6.9	127.3	3.3	121.5	41.9	Q2
Ⅲ期	138.2	▲ 2.0	123.5	▲ 23.8	92.2	▲ 27.6	91.6	▲ 9.5	Q3
平成22 年 7月	161.6	6.7	166.8	91.1	102.7	▲ 0.7	104.0	28.9	Jul. 2010
8月	168.0	4.0	186.9	101.0	99.0	▲ 3.6	119.5	18.9	Aug.
9月	181.3	7.9	162.0	109.8	99.5	0.5	80.0	27.2	Sep.
10月	146.0	▲ 19.5	163.0	46.5	91.1	▲ 8.4	92.7	11.3	Oct.
11月	125.7	▲ 13.9	156.1	16.7	93.2	2.3	98.1	9.6	Nov.
12月	138.4	10.1	125.2	21.0	93.3	0.1	79.1	13.2	Dec.
平成23 年 1月	190.5	37.6	208.2	53.1	110.5	18.4	150.8	26.9	Jan. 2011
2月	214.4	12.5	236.6	44.9	106.4	▲ 3.7	124.6	6.4	Feb.
3月	276.3	28.9	210.3	130.3	152.7	43.5	103.1	90.6	Mar.
4月	205.1	▲ 25.8	181.7	85.0	146.0	▲ 4.4	133.5	77.5	Apr.
5月	212.4	3.6	193.4	76.5	140.9	▲ 3.5	146.2	63.4	May
6月	141.0	▲ 33.6	133.4	▲ 6.9	95.1	▲ 32.5	84.8	▲ 8.0	Jun.
7月	94.5	▲ 33.0	97.6	▲ 41.5	71.3	▲ 25.0	72.2	▲ 30.6	Jul.
8月	120.7	27.7	134.3	▲ 28.1	93.6	31.3	112.9	▲ 5.5	Aug.
9月	138.2	14.5	123.5	▲ 23.8	111.6	19.2	89.7	12.1	Sep.

〈 8. 電子部品・デバイス工業 ; Electronic parts and devices 〉

平成17年 = 100
index_2005= 100

	生産 Production				生産者出荷 Shipments				
	季節調整済指数 Seasonal Adjustment Index		原指数 Original Index		季節調整済指数 Seasonal Adjustment Index		原指数 Original Index		
	前月(期)比 %Change From Previous Month(Quarter)		前年 (同月期)比 %Change From Previous Year		前月(期)比 %Change From Previous Month(Quarter)		前年 (同月期)比 %Change From Previous Year		
平成 20 年			126.3	▲ 3.6			122.6	▲ 5.6	C.Y. 2008
21 年			100.0	▲ 20.8			96.8	▲ 21.0	2009
22 年			126.3	26.3			125.0	29.1	2010
平成 20 年度			110.2	▲ 17.3			106.9	▲ 19.0	F.Y. 2008
21 年度			112.0	1.6			108.9	1.9	2009
22 年度			126.9	13.3			125.8	15.5	2010
平成22 年 Ⅲ期	124.3	▲ 3.7	135.8	16.1	122.6	▲ 4.8	134.8	18.9	Q3 2010
Ⅳ期	123.8	▲ 0.4	126.0	3.8	122.8	0.2	123.5	5.4	Q4
平成23 年 Ⅰ期	131.4	6.1	119.0	2.1	130.0	5.9	118.1	2.7	Q1 2011
Ⅱ期	111.2	▲ 15.4	109.4	▲ 13.7	112.5	▲ 13.5	110.8	▲ 12.6	Q2
Ⅲ期	110.9	▲ 0.3	121.2	▲ 10.8	113.7	1.1	125.2	▲ 7.1	Q3
平成22 年 7月	125.7	▲ 1.4	133.8	20.3	123.3	▲ 3.1	130.6	21.3	Jul. 2010
8月	125.4	▲ 0.2	133.8	19.6	124.9	1.3	133.0	24.4	Aug.
9月	121.7	▲ 3.0	139.8	9.3	119.6	▲ 4.2	140.8	12.2	Sep.
10月	119.0	▲ 2.2	126.6	2.1	117.0	▲ 2.2	124.4	2.5	Oct.
11月	122.8	3.2	126.2	5.8	121.3	3.7	121.6	6.9	Nov.
12月	129.5	5.5	125.2	3.6	130.1	7.3	124.4	6.9	Dec.
平成23 年 1月	134.0	3.5	117.2	5.2	129.2	▲ 0.7	111.6	4.3	Jan. 2011
2月	134.6	0.4	114.9	4.8	129.8	0.5	110.5	2.6	Feb.
3月	125.7	▲ 6.6	124.9	▲ 2.7	131.0	0.9	132.3	1.5	Mar.
4月	109.8	▲ 12.6	100.8	▲ 16.5	112.2	▲ 14.4	103.8	▲ 14.9	Apr.
5月	109.1	▲ 0.6	105.8	▲ 15.0	112.0	▲ 0.2	107.6	▲ 12.1	May
6月	114.8	5.2	121.7	▲ 9.9	113.2	1.1	120.9	▲ 11.0	Jun.
7月	110.9	▲ 3.4	116.7	▲ 12.8	111.1	▲ 1.9	116.0	▲ 11.2	Jul.
8月	112.2	1.2	121.0	▲ 9.6	113.3	2.0	122.3	▲ 8.0	Aug.
9月	109.6	▲ 2.3	125.9	▲ 9.9	116.8	3.1	137.4	▲ 2.4	Sep.

	生産者在庫 Inventory				生産者在庫率 Inventory Ratio				
	季節調整済指数 Seasonal Adjustment Index		原指数 Original Index		季節調整済指数 Seasonal Adjustment Index		原指数 Original Index		
	前月(期)比 %Change From Previous Month(Quarter)		前年 (同月期)比 %Change From Previous Year		前月(期)比 %Change From Previous Month(Quarter)		前年 (同月期)比 %Change From Previous Year		
平成 20 年			213.6	46.3			152.9	30.9	C.Y. 2008
21 年			154.8	▲ 27.5			188.3	23.2	2009
22 年			236.5	52.8			153.3	▲ 18.6	2010
平成 20 年度			160.0	▲ 1.3			199.3	70.1	F.Y. 2008
21 年度			156.6	▲ 2.1			147.8	▲ 25.8	2009
22 年度			239.7	53.1			171.4	16.0	2010
平成22 年 Ⅲ期	205.5	19.4	202.2	40.6	167.1	20.6	143.6	8.0	Q3 2010
Ⅳ期	226.3	10.1	236.5	52.8	187.1	12.0	188.5	38.2	Q4
平成23 年 Ⅰ期	245.7	8.6	239.7	53.1	188.1	0.5	221.2	48.6	Q1 2011
Ⅱ期	237.7	▲ 3.3	234.3	38.1	236.2	25.6	225.7	70.9	Q2
Ⅲ期	232.3	▲ 2.3	228.6	13.1	238.8	1.1	206.2	43.6	Q3
平成22 年 7月	171.4	▲ 0.4	169.8	23.5	154.3	6.0	139.2	2.9	Jul. 2010
8月	189.6	10.6	190.3	29.5	166.4	7.8	147.8	2.9	Aug.
9月	205.5	8.4	202.2	40.6	180.5	8.5	143.9	20.0	Sep.
10月	210.9	2.6	209.5	42.2	194.9	8.0	173.5	38.2	Oct.
11月	216.9	2.8	228.8	47.5	188.0	▲ 3.5	194.7	37.6	Nov.
12月	226.3	4.3	236.5	52.8	178.3	▲ 5.2	197.2	38.6	Dec.
平成23 年 1月	238.4	5.3	253.4	59.0	184.3	3.4	231.8	44.4	Jan. 2011
2月	270.7	13.5	279.4	77.6	197.3	7.1	248.5	57.5	Feb.
3月	245.7	▲ 9.2	239.7	53.1	182.7	▲ 7.4	183.2	42.8	Mar.
4月	238.8	▲ 2.8	218.4	48.4	230.8	26.3	227.2	77.4	Apr.
5月	261.4	9.5	252.8	56.3	246.0	6.6	243.0	75.5	May
6月	237.7	▲ 9.1	234.3	38.1	231.9	▲ 5.7	206.8	59.3	Jun.
7月	239.1	0.6	236.9	39.5	244.0	5.2	220.1	58.1	Jul.
8月	238.0	▲ 0.5	238.9	25.5	241.1	▲ 1.2	214.1	44.9	Aug.
9月	232.3	▲ 2.4	228.6	13.1	231.4	▲ 4.0	184.5	28.2	Sep.

〈 9. 輸送機械工業 ; Transport equipment 〉

平成17年 = 100
index_2005= 100

	生産 Production				生産者出荷 Shipments				
	季節調整済指数 Seasonal Adjustment Index		原指数 Original Index		季節調整済指数 Seasonal Adjustment Index		原指数 Original Index		
	前月(期)比 %Change From Previous Month(Quarter)		前年 (同月期)比 %Change From Previous Year		前月(期)比 %Change From Previous Month(Quarter)		前年 (同月期)比 %Change From Previous Year		
平成 20 年			110.5	▲ 1.3			113.6	▲ 0.5	C.Y. 2008
21 年			74.6	▲ 32.5			76.8	▲ 32.4	2009
22 年			94.5	26.7			95.7	24.6	2010
平成 20 年度			94.7	▲ 17.1			97.5	▲ 16.5	F.Y. 2008
21 年度			84.3	▲ 11.0			86.0	▲ 11.8	2009
22 年度			90.0	6.8			91.5	6.4	2010
平成22 年 Ⅲ期	93.3	▲ 4.6	96.8	18.8	95.4	▲ 4.0	98.2	18.6	Q3 2010
Ⅳ期	88.7	▲ 4.9	92.7	▲ 1.0	88.3	▲ 7.4	91.2	▲ 3.1	Q4
平成23 年 Ⅰ期	82.2	▲ 7.3	79.4	▲ 18.3	84.9	▲ 3.9	84.7	▲ 16.6	Q1 2011
Ⅱ期	69.2	▲ 15.8	65.6	▲ 28.0	67.2	▲ 20.8	63.5	▲ 31.0	Q2
Ⅲ期	91.5	32.2	94.7	▲ 2.2	93.0	38.4	95.5	▲ 2.7	Q3
平成22 年 7月	94.2	▲ 1.2	102.2	20.9	97.0	▲ 1.7	104.2	21.0	Jul. 2010
8月	94.0	▲ 0.2	82.3	23.4	94.5	▲ 2.6	80.9	22.6	Aug.
9月	91.6	▲ 2.6	106.0	13.7	94.6	0.1	109.6	13.7	Sep.
10月	85.6	▲ 6.6	90.6	▲ 3.2	84.8	▲ 10.4	89.3	▲ 5.7	Oct.
11月	88.3	3.2	96.3	▲ 0.7	88.1	3.9	92.8	▲ 3.0	Nov.
12月	92.2	4.4	91.1	0.9	92.0	4.4	91.5	▲ 0.5	Dec.
平成23 年 1月	94.5	2.5	86.1	▲ 1.8	92.3	0.3	84.6	▲ 4.9	Jan. 2011
2月	99.3	5.1	95.7	▲ 0.2	100.2	8.6	97.9	▲ 0.4	Feb.
3月	52.9	▲ 46.7	56.5	▲ 47.7	62.2	▲ 37.9	71.5	▲ 38.9	Mar.
4月	51.9	▲ 1.9	45.0	▲ 49.0	48.8	▲ 21.5	42.2	▲ 52.6	Apr.
5月	70.9	36.6	61.9	▲ 26.4	64.4	32.0	55.1	▲ 33.3	May
6月	84.7	19.5	89.8	▲ 11.1	88.3	37.1	93.3	▲ 10.5	Jun.
7月	89.4	5.5	95.0	▲ 7.0	87.5	▲ 0.9	92.6	▲ 11.1	Jul.
8月	95.4	6.7	85.2	3.5	96.3	10.1	83.7	3.5	Aug.
9月	89.8	▲ 5.9	104.0	▲ 1.9	95.2	▲ 1.1	110.3	0.6	Sep.

	生産者在庫 Inventory				生産者在庫率 Inventory Ratio				
	季節調整済指数 Seasonal Adjustment Index		原指数 Original Index		季節調整済指数 Seasonal Adjustment Index		原指数 Original Index		
	前月(期)比 %Change From Previous Month(Quarter)		前年 (同月期)比 %Change From Previous Year		前月(期)比 %Change From Previous Month(Quarter)		前年 (同月期)比 %Change From Previous Year		
平成 20 年			110.8	▲ 17.3			101.3	▲ 2.3	C.Y. 2008
21 年			76.4	▲ 31.0			108.3	6.9	2009
22 年			86.3	13.0			90.9	▲ 16.1	2010
平成 20 年度			57.7	▲ 44.3			114.7	11.1	F.Y. 2008
21 年度			66.4	15.1			92.5	▲ 19.4	2009
22 年度			32.0	▲ 51.8			93.0	0.5	2010
平成22 年 Ⅲ期	77.6	▲ 5.8	72.0	13.4	89.3	▲ 3.5	80.2	▲ 9.7	Q3 2010
Ⅳ期	78.3	0.9	86.3	13.0	98.9	10.8	104.6	16.5	Q4
平成23 年 Ⅰ期	38.4	▲ 51.0	32.0	▲ 51.8	88.0	▲ 11.0	97.1	9.7	Q1 2011
Ⅱ期	72.0	87.5	65.1	▲ 12.6	114.4	30.0	112.8	25.1	Q2
Ⅲ期	73.2	1.7	67.9	▲ 5.7	87.4	▲ 23.6	78.9	▲ 1.6	Q3
平成22 年 7月	78.3	▲ 5.0	76.1	15.1	88.9	1.0	80.0	▲ 9.0	Jul. 2010
8月	75.9	▲ 3.1	69.8	7.9	86.4	▲ 2.8	88.6	▲ 16.0	Aug.
9月	77.6	2.2	72.0	13.4	92.5	7.1	72.0	▲ 1.5	Sep.
10月	72.4	▲ 6.7	78.3	3.8	97.8	5.7	97.3	12.2	Oct.
11月	77.2	6.6	91.2	9.7	99.1	1.3	108.1	16.6	Nov.
12月	78.3	1.4	86.3	13.0	99.8	0.7	108.4	20.3	Dec.
平成23 年 1月	89.1	13.8	104.5	18.6	105.3	5.5	141.4	24.6	Jan. 2011
2月	81.5	▲ 8.5	92.2	7.8	87.9	▲ 16.5	98.7	8.1	Feb.
3月	38.4	▲ 52.9	32.0	▲ 51.8	70.8	▲ 19.5	51.2	▲ 15.7	Mar.
4月	46.6	21.4	39.7	▲ 43.3	128.7	81.8	127.0	44.0	Apr.
5月	74.4	59.7	68.2	▲ 13.7	133.3	3.6	139.6	33.2	May
6月	72.0	▲ 3.2	65.1	▲ 12.6	81.3	▲ 39.0	71.8	▲ 7.6	Jun.
7月	72.5	0.7	70.5	▲ 7.4	85.7	5.4	77.1	▲ 3.6	Jul.
8月	80.8	11.4	74.3	6.4	89.8	4.8	92.1	4.0	Aug.
9月	73.2	▲ 9.4	67.9	▲ 5.7	86.6	▲ 3.6	67.4	▲ 6.4	Sep.

< 10. 精密機械工業 ; Precision instruments >

平成17年 = 100
index_2005= 100

	生産 Production				生産者出荷 Shipments				
	季節調整済指数 Seasonal Adjustment Index		原指数 Original Index		季節調整済指数 Seasonal Adjustment Index		原指数 Original Index		
	前月(期)比 %Change From Previous Month(Quarter)		前年 (同月期)比 %Change From Previous Year		前月(期)比 %Change From Previous Month(Quarter)		前年 (同月期)比 %Change From Previous Year		
平成 20 年			117.6	2.3			117.6	6.1	C.Y. 2008
21 年			84.6	▲ 28.1			87.5	▲ 25.6	2009
22 年			105.1	24.2			104.3	19.2	2010
平成 20 年度			108.1	▲ 7.4			107.5	▲ 5.3	F.Y. 2008
21 年度			89.0	▲ 17.7			91.5	▲ 14.9	2009
22 年度			105.4	18.4			104.2	13.9	2010
平成22 年 Ⅲ期	104.0	▲ 2.6	106.4	26.1	102.5	▲ 2.4	104.7	18.3	Q3 2010
Ⅳ期	108.2	4.0	108.9	19.0	109.9	7.2	106.9	15.2	Q4
平成23 年 Ⅰ期	103.9	▲ 4.0	105.7	1.2	100.8	▲ 8.3	105.8	▲ 0.4	Q1 2011
Ⅱ期	112.7	8.5	106.5	5.8	105.1	4.3	99.8	0.5	Q2
Ⅲ期	125.1	11.0	128.2	20.5	118.9	13.1	121.8	16.3	Q3
平成22 年 7月	104.6	▲ 1.8	103.4	21.9	103.8	0.4	98.6	22.0	Jul. 2010
8月	106.7	2.0	100.2	37.1	106.6	2.7	98.6	23.1	Aug.
9月	100.6	▲ 5.7	115.5	21.2	97.1	▲ 8.9	116.9	11.9	Sep.
10月	108.9	8.3	108.2	23.2	107.4	10.6	102.1	13.7	Oct.
11月	108.0	▲ 0.8	107.0	21.9	110.8	3.2	105.8	19.5	Nov.
12月	107.6	▲ 0.4	111.5	12.6	111.6	0.7	112.7	12.6	Dec.
平成23 年 1月	107.9	0.3	96.8	11.9	101.5	▲ 9.1	90.3	5.0	Jan. 2011
2月	108.9	0.9	107.0	7.6	104.1	2.6	103.9	6.1	Feb.
3月	94.9	▲ 12.9	113.4	▲ 10.8	96.8	▲ 7.0	123.3	▲ 8.5	Mar.
4月	107.8	13.6	97.9	0.1	95.9	▲ 0.9	87.0	▲ 11.9	Apr.
5月	109.7	1.8	98.2	3.0	106.5	11.1	95.3	3.5	May
6月	120.6	9.9	123.3	13.2	113.0	6.1	117.0	9.2	Jun.
7月	127.5	5.7	124.4	20.3	124.2	9.9	116.9	18.6	Jul.
8月	124.7	▲ 2.2	118.7	18.5	116.2	▲ 6.4	108.5	10.0	Aug.
9月	123.1	▲ 1.3	141.4	22.4	116.3	0.1	140.0	19.8	Sep.

	生産者在庫 Inventory				生産者在庫率 Inventory Ratio				
	季節調整済指数 Seasonal Adjustment Index		原指数 Original Index		季節調整済指数 Seasonal Adjustment Index		原指数 Original Index		
	前月(期)比 %Change From Previous Month(Quarter)		前年 (同月期)比 %Change From Previous Year		前月(期)比 %Change From Previous Month(Quarter)		前年 (同月期)比 %Change From Previous Year		
平成 20 年			119.7	▲ 13.5			100.8	▲ 10.0	C.Y. 2008
21 年			108.1	▲ 9.7			150.7	49.5	2009
22 年			103.1	▲ 4.6			101.1	▲ 32.9	2010
平成 20 年度			116.3	▲ 13.7			111.8	0.4	F.Y. 2008
21 年度			105.3	▲ 9.5			142.3	27.3	2009
22 年度			99.6	▲ 5.4			98.5	▲ 30.8	2010
平成22 年 Ⅲ期	103.2	3.7	103.7	2.9	98.1	▲ 3.9	97.9	▲ 37.5	Q3 2010
Ⅳ期	95.6	▲ 7.4	103.1	▲ 4.6	93.8	▲ 4.4	96.4	▲ 26.7	Q4
平成23 年 Ⅰ期	93.5	▲ 2.2	99.6	▲ 5.4	100.1	6.7	96.5	▲ 9.6	Q1 2011
Ⅱ期	114.0	21.9	109.0	14.6	107.0	6.9	107.7	4.5	Q2
Ⅲ期	126.8	11.2	127.5	23.0	101.8	▲ 4.9	101.8	4.0	Q3
平成22 年 7月	99.4	▲ 0.1	94.6	▲ 13.8	96.9	▲ 2.1	99.1	▲ 42.1	Jul. 2010
8月	104.2	4.8	101.6	▲ 1.0	96.8	▲ 0.1	104.8	▲ 36.6	Aug.
9月	103.2	▲ 1.0	103.7	2.9	100.5	3.8	89.8	▲ 32.6	Sep.
10月	106.2	2.9	103.5	4.9	99.5	▲ 1.0	104.0	▲ 26.1	Oct.
11月	102.3	▲ 3.7	102.2	6.2	93.8	▲ 5.7	96.4	▲ 26.0	Nov.
12月	95.6	▲ 6.5	103.1	▲ 4.6	88.0	▲ 6.2	88.9	▲ 28.1	Dec.
平成23 年 1月	102.3	7.0	109.2	6.2	104.6	18.9	117.1	▲ 9.2	Jan. 2011
2月	97.9	▲ 4.3	102.6	0.6	96.8	▲ 7.5	94.7	▲ 14.1	Feb.
3月	93.5	▲ 4.5	99.6	▲ 5.4	98.8	2.1	77.6	▲ 4.6	Mar.
4月	104.0	11.2	96.2	3.3	107.8	9.1	110.3	9.5	Apr.
5月	109.2	5.0	104.4	5.7	105.3	▲ 2.3	113.5	▲ 3.4	May
6月	114.0	4.4	109.0	14.6	107.8	2.4	99.3	8.9	Jun.
7月	122.7	7.6	116.8	23.5	101.1	▲ 6.2	103.4	4.3	Jul.
8月	124.3	1.3	121.2	19.3	103.0	1.9	111.5	6.4	Aug.
9月	126.8	2.0	127.5	23.0	101.2	▲ 1.7	90.4	0.7	Sep.

〈 11. 窯業・土石製品工業 ; Ceramics, stone and clay products 〉

平成17年 = 100
index_2005= 100

	生産 Production				生産者出荷 Shipments				
	季節調整済指数 Seasonal Adjustment Index		原指数 Original Index		季節調整済指数 Seasonal Adjustment Index		原指数 Original Index		
	前月(期)比 %Change From Previous Month(Quarter)		前年 (同月期)比 %Change From Previous Year		前月(期)比 %Change From Previous Month(Quarter)		前年 (同月期)比 %Change From Previous Year		
平成 20 年			97.2	▲ 4.7			95.9	▲ 4.8	C.Y. 2008
21 年			76.8	▲ 21.0			77.6	▲ 19.1	2009
22 年			85.2	10.9			84.3	8.6	2010
平成 20 年度			90.3	▲ 10.7			89.4	▲ 10.5	F.Y. 2008
21 年度			80.1	▲ 11.3			80.3	▲ 10.2	2009
22 年度			85.6	6.9			83.8	4.4	2010
平成22 年 Ⅲ期	84.9	▲ 0.2	85.9	9.3	83.7	▲ 0.8	84.2	7.1	Q3 2010
Ⅳ期	85.3	0.5	90.1	4.3	83.7	0.0	88.7	3.6	Q4
平成23 年 Ⅰ期	87.1	2.1	83.6	1.6	83.6	▲ 0.1	81.9	▲ 2.3	Q1 2011
Ⅱ期	82.8	▲ 4.9	80.4	▲ 2.7	81.0	▲ 3.1	77.1	▲ 4.1	Q2
Ⅲ期	83.2	0.5	84.2	▲ 2.0	82.6	2.0	83.1	▲ 1.3	Q3
平成22 年 7月	85.0	▲ 0.5	87.9	9.5	83.8	0.0	85.4	6.4	Jul. 2010
8月	85.4	0.5	81.7	10.7	84.2	0.5	80.8	9.3	Aug.
9月	84.4	▲ 1.2	88.2	7.8	83.0	▲ 1.4	86.4	5.8	Sep.
10月	83.4	▲ 1.2	89.2	2.3	83.1	0.1	87.2	2.6	Oct.
11月	85.9	3.0	91.7	6.1	84.2	1.3	90.4	6.4	Nov.
12月	86.7	0.9	89.4	4.6	83.9	▲ 0.4	88.4	1.7	Dec.
平成23 年 1月	89.8	3.6	83.0	6.0	86.3	2.9	80.4	0.5	Jan. 2011
2月	88.0	▲ 2.0	83.5	2.1	86.7	0.5	84.3	1.0	Feb.
3月	83.5	▲ 5.1	84.3	▲ 2.9	77.9	▲ 10.1	81.0	▲ 7.7	Mar.
4月	83.7	0.2	80.3	▲ 2.2	81.9	5.1	76.8	▲ 5.0	Apr.
5月	82.2	▲ 1.8	76.2	▲ 2.6	80.0	▲ 2.3	73.0	▲ 3.9	May
6月	82.6	0.5	84.7	▲ 3.3	81.0	1.3	81.5	▲ 3.4	Jun.
7月	83.4	1.0	85.5	▲ 2.7	82.5	1.9	82.9	▲ 2.9	Jul.
8月	84.3	1.1	81.3	▲ 0.5	83.3	1.0	81.2	0.5	Aug.
9月	82.0	▲ 2.7	85.7	▲ 2.8	82.0	▲ 1.6	85.3	▲ 1.3	Sep.

	生産者在庫 Inventory				生産者在庫率 Inventory Ratio				
	季節調整済指数 Seasonal Adjustment Index		原指数 Original Index		季節調整済指数 Seasonal Adjustment Index		原指数 Original Index		
	前月(期)比 %Change From Previous Month(Quarter)		前年 (同月期)比 %Change From Previous Year		前月(期)比 %Change From Previous Month(Quarter)		前年 (同月期)比 %Change From Previous Year		
平成 20 年			109.0	6.0			117.1	11.0	C.Y. 2008
21 年			93.0	▲ 14.7			135.4	15.6	2009
22 年			88.5	▲ 4.8			118.9	▲ 12.2	2010
平成 20 年度			100.8	1.7			127.0	18.1	F.Y. 2008
21 年度			88.1	▲ 12.6			128.7	1.3	2009
22 年度			90.1	2.3			119.6	▲ 7.1	2010
平成22 年 Ⅲ期	88.1	▲ 0.5	88.5	▲ 6.2	119.3	▲ 0.3	122.7	▲ 8.5	Q3 2010
Ⅳ期	86.9	▲ 1.4	88.5	▲ 4.8	116.9	▲ 2.0	109.9	▲ 8.1	Q4
平成23 年 Ⅰ期	92.2	6.1	90.1	2.3	122.6	4.9	119.3	2.3	Q1 2011
Ⅱ期	95.0	3.0	94.6	7.4	130.3	6.3	137.6	8.9	Q2
Ⅲ期	93.4	▲ 1.7	93.9	6.1	125.5	▲ 3.7	128.9	5.1	Q3
平成22 年 7月	88.4	▲ 0.1	88.3	▲ 7.7	119.8	0.3	121.6	▲ 7.6	Jul. 2010
8月	88.1	▲ 0.3	88.4	▲ 7.3	118.0	▲ 1.5	129.4	▲ 10.8	Aug.
9月	88.1	0.0	88.5	▲ 6.2	120.2	1.9	117.0	▲ 6.8	Sep.
10月	87.1	▲ 1.1	88.5	▲ 6.4	118.9	▲ 1.1	114.0	▲ 7.2	Oct.
11月	86.7	▲ 0.5	88.5	▲ 6.5	115.0	▲ 3.3	106.7	▲ 11.3	Nov.
12月	86.9	0.2	88.5	▲ 4.8	116.7	1.5	109.1	▲ 5.7	Dec.
平成23 年 1月	89.5	3.0	90.1	▲ 1.6	118.6	1.6	121.9	▲ 1.2	Jan. 2011
2月	89.3	▲ 0.2	88.8	▲ 1.1	117.7	▲ 0.8	114.5	▲ 1.5	Feb.
3月	92.2	3.2	90.1	2.3	131.4	11.6	121.4	10.3	Mar.
4月	93.8	1.7	91.8	6.0	132.8	1.1	138.7	11.8	Apr.
5月	94.5	0.7	93.2	6.8	131.5	▲ 1.0	146.3	8.8	May
6月	95.0	0.5	94.6	7.4	126.7	▲ 3.7	127.9	6.1	Jun.
7月	95.1	0.1	95.0	7.6	127.5	0.6	129.5	6.5	Jul.
8月	94.5	▲ 0.6	94.9	7.4	121.4	▲ 4.8	133.1	2.9	Aug.
9月	93.4	▲ 1.2	93.9	6.1	127.6	5.1	124.2	6.2	Sep.

< 12. 化学工業 ; Chemicals >

平成17年 = 100
index_2005= 100

	生産 Production				生産者出荷 Shipments				
	季節調整済指数 Seasonal Adjustment Index		原指数 Original Index		季節調整済指数 Seasonal Adjustment Index		原指数 Original Index		
	前月(期)比 %Change From Previous Month(Quarter)		前年 (同月期)比 %Change From Previous Year		前月(期)比 %Change From Previous Month(Quarter)		前年 (同月期)比 %Change From Previous Year		
平成 20 年			100.1	▲ 3.7			98.5	▲ 4.9	C.Y. 2008
21 年			95.3	▲ 4.8			93.1	▲ 5.5	2009
22 年			100.8	5.8			98.0	5.3	2010
平成 20 年度			95.5	▲ 7.9			93.5	▲ 9.7	F.Y. 2008
21 年度			98.5	3.1			96.4	3.1	2009
22 年度			99.6	1.1			97.1	0.7	2010
平成22 年 Ⅲ期	99.6	0.0	100.7	2.1	96.6	0.4	97.6	0.8	Q3 2010
Ⅳ期	104.1	4.5	109.4	3.4	100.8	4.3	105.3	3.1	Q4
平成23 年 Ⅰ期	94.8	▲ 8.9	92.1	▲ 5.0	94.6	▲ 6.2	91.7	▲ 3.9	Q1 2011
Ⅱ期	100.6	6.1	97.1	0.9	94.0	▲ 0.6	91.6	▲ 2.2	Q2
Ⅲ期	97.7	▲ 2.9	98.7	▲ 2.0	93.4	▲ 0.6	94.4	▲ 3.3	Q3
平成22 年 7月	98.7	3.5	102.3	0.6	95.5	3.6	98.2	▲ 0.7	Jul. 2010
8月	100.3	1.6	97.9	3.4	97.4	2.0	94.3	3.2	Aug.
9月	99.9	▲ 0.4	101.8	2.4	96.8	▲ 0.6	100.4	0.2	Sep.
10月	103.1	3.2	107.5	3.1	100.0	3.3	103.2	1.9	Oct.
11月	103.9	0.8	111.0	3.4	101.8	1.8	106.9	5.5	Nov.
12月	105.2	1.3	109.7	3.7	100.7	▲ 1.1	105.9	2.0	Dec.
平成23 年 1月	94.4	▲ 10.3	90.2	▲ 0.8	95.6	▲ 5.1	86.9	▲ 1.0	Jan. 2011
2月	96.1	1.8	92.7	▲ 6.6	96.4	0.8	91.8	▲ 3.9	Feb.
3月	93.9	▲ 2.3	93.3	▲ 7.1	91.9	▲ 4.7	96.5	▲ 6.3	Mar.
4月	93.8	▲ 0.1	90.9	▲ 9.4	91.5	▲ 0.4	88.4	▲ 8.8	Apr.
5月	104.1	11.0	96.5	4.1	95.2	4.0	88.6	▲ 1.1	May
6月	103.8	▲ 0.3	104.0	8.8	95.3	0.1	97.7	3.4	Jun.
7月	97.3	▲ 6.3	99.5	▲ 2.7	92.8	▲ 2.6	93.9	▲ 4.4	Jul.
8月	97.9	0.6	96.9	▲ 1.0	93.3	0.5	91.8	▲ 2.7	Aug.
9月	97.9	0.0	99.8	▲ 2.0	94.0	0.8	97.5	▲ 2.9	Sep.

	生産者在庫 Inventory				生産者在庫率 Inventory Ratio				
	季節調整済指数 Seasonal Adjustment Index		原指数 Original Index		季節調整済指数 Seasonal Adjustment Index		原指数 Original Index		
	前月(期)比 %Change From Previous Month(Quarter)		前年 (同月期)比 %Change From Previous Year		前月(期)比 %Change From Previous Month(Quarter)		前年 (同月期)比 %Change From Previous Year		
平成 20 年			109.5	10.5			111.0	12.9	C.Y. 2008
21 年			92.6	▲ 15.4			119.7	7.8	2009
22 年			93.3	0.8			100.8	▲ 15.8	2010
平成 20 年度			101.4	▲ 0.7			123.5	24.9	F.Y. 2008
21 年度			91.5	▲ 9.8			107.1	▲ 13.3	2009
22 年度			92.1	0.7			101.2	▲ 5.5	2010
平成22 年 Ⅲ期	94.6	▲ 0.2	92.4	0.7	104.0	1.1	98.7	▲ 4.9	Q3 2010
Ⅳ期	93.4	▲ 1.3	93.3	0.8	100.0	▲ 3.8	96.8	▲ 2.2	Q4
平成23 年 Ⅰ期	92.6	▲ 0.9	92.1	0.7	98.5	▲ 1.5	106.8	1.5	Q1 2011
Ⅱ期	102.5	10.7	99.0	8.1	114.4	16.1	113.7	11.1	Q2
Ⅲ期	103.5	1.0	101.1	9.4	122.4	7.0	116.1	17.6	Q3
平成22 年 7月	94.9	0.1	92.3	▲ 1.7	105.7	▲ 0.7	97.6	▲ 4.5	Jul. 2010
8月	94.7	▲ 0.2	94.5	▲ 1.5	102.1	▲ 3.4	103.4	▲ 8.7	Aug.
9月	94.6	▲ 0.1	92.4	0.7	104.1	2.0	95.0	▲ 0.9	Sep.
10月	96.0	1.5	94.1	3.5	104.1	0.0	99.5	2.6	Oct.
11月	92.6	▲ 3.5	92.8	▲ 1.2	97.9	▲ 6.0	95.3	▲ 8.1	Nov.
12月	93.4	0.9	93.3	0.8	97.9	0.0	95.7	▲ 0.6	Dec.
平成23 年 1月	93.6	0.2	99.1	1.3	98.8	0.9	116.1	2.8	Jan. 2011
2月	93.2	▲ 0.4	99.9	▲ 0.3	95.0	▲ 3.8	107.9	▲ 3.7	Feb.
3月	92.6	▲ 0.6	92.1	0.7	101.7	7.1	96.3	6.1	Mar.
4月	93.0	0.4	91.5	1.2	111.3	9.4	108.8	12.9	Apr.
5月	98.3	5.7	98.0	4.6	114.4	2.8	121.5	10.3	May
6月	102.5	4.3	99.0	8.1	117.4	2.6	110.8	10.4	Jun.
7月	104.3	1.8	101.5	10.0	124.5	6.0	114.9	17.7	Jul.
8月	104.5	0.2	104.2	10.3	120.6	▲ 3.1	122.2	18.2	Aug.
9月	103.5	▲ 1.0	101.1	9.4	122.0	1.2	111.3	17.2	Sep.

〈 13. 石油・石炭製品工業 ; Petroleum and coal products 〉

平成17年 = 100
index_2005= 100

	生産 Production				生産者出荷 Shipments				
	季節調整済指数 Seasonal Adjustment Index		原指数 Original Index		季節調整済指数 Seasonal Adjustment Index		原指数 Original Index		
	前月(期)比 %Change From Previous Month(Quarter)		前年 (同月期)比 %Change From Previous Year		前月(期)比 %Change From Previous Month(Quarter)		前年 (同月期)比 %Change From Previous Year		
平成 20 年			96.0	▲ 1.6			94.9	▲ 2.0	C.Y. 2008
21 年			90.2	▲ 6.0			89.5	▲ 5.7	2009
22 年			91.1	1.0			89.3	▲ 0.2	2010
平成 20 年度			94.2	▲ 4.0			93.0	▲ 4.0	F.Y. 2008
21 年度			90.3	▲ 4.1			89.6	▲ 3.7	2009
22 年度			90.4	0.1			89.0	▲ 0.7	2010
平成22 年 Ⅲ期	91.4	0.6	91.9	2.3	90.3	1.5	89.8	1.2	Q3 2010
Ⅳ期	90.4	▲ 1.1	92.7	▲ 0.2	88.7	▲ 1.8	91.5	▲ 0.8	Q4
平成23 年 Ⅰ期	89.3	▲ 1.2	92.2	▲ 3.0	88.4	▲ 0.3	91.7	▲ 1.3	Q1 2011
Ⅱ期	83.6	▲ 6.4	77.8	▲ 8.1	82.8	▲ 6.3	77.1	▲ 7.2	Q2
Ⅲ期	86.6	3.6	87.1	▲ 5.2	87.3	5.4	86.9	▲ 3.2	Q3
平成22 年 7月	90.5	3.2	89.3	2.2	88.4	0.8	87.8	0.6	Jul. 2010
8月	91.5	1.1	96.7	2.2	92.4	4.5	94.3	2.1	Aug.
9月	92.2	0.8	89.6	2.5	90.0	▲ 2.6	87.3	1.2	Sep.
10月	89.9	▲ 2.5	87.5	▲ 0.7	87.7	▲ 2.6	85.6	▲ 3.6	Oct.
11月	91.2	1.4	91.7	0.5	89.8	2.4	90.2	1.5	Nov.
12月	90.0	▲ 1.3	99.0	▲ 0.3	88.7	▲ 1.2	98.7	▲ 0.3	Dec.
平成23 年 1月	92.8	3.1	98.3	▲ 0.3	90.3	1.8	96.4	1.8	Jan. 2011
2月	93.3	0.5	91.4	1.6	93.4	3.4	91.3	3.5	Feb.
3月	81.8	▲ 12.3	87.0	▲ 10.0	81.6	▲ 12.6	87.3	▲ 9.0	Mar.
4月	81.5	▲ 0.4	79.5	▲ 13.0	78.2	▲ 4.2	75.9	▲ 13.7	Apr.
5月	82.3	1.0	76.4	▲ 9.7	82.5	5.5	75.8	▲ 7.0	May
6月	87.0	5.7	77.6	▲ 0.8	87.7	6.3	79.7	0.0	Jun.
7月	88.1	1.3	86.9	▲ 2.7	87.2	▲ 0.6	86.5	▲ 1.5	Jul.
8月	87.7	▲ 0.5	92.8	▲ 4.0	89.8	3.0	91.7	▲ 2.8	Aug.
9月	83.9	▲ 4.3	81.5	▲ 9.0	85.0	▲ 5.3	82.4	▲ 5.6	Sep.

	生産者在庫 Inventory				生産者在庫率 Inventory Ratio				
	季節調整済指数 Seasonal Adjustment Index		原指数 Original Index		季節調整済指数 Seasonal Adjustment Index		原指数 Original Index		
	前月(期)比 %Change From Previous Month(Quarter)		前年 (同月期)比 %Change From Previous Year		前月(期)比 %Change From Previous Month(Quarter)		前年 (同月期)比 %Change From Previous Year		
平成 20 年			105.0	2.5			113.9	10.0	C.Y. 2008
21 年			91.2	▲ 13.1			117.8	3.4	2009
22 年			95.6	4.8			112.2	▲ 4.8	2010
平成 20 年度			106.6	8.7			118.7	16.1	F.Y. 2008
21 年度			87.9	▲ 17.5			114.7	▲ 3.4	2009
22 年度			83.9	▲ 4.6			111.9	▲ 2.4	2010
平成22 年 Ⅲ期	88.4	▲ 10.3	93.7	▲ 8.3	107.5	▲ 7.7	117.4	▲ 5.9	Q3 2010
Ⅳ期	97.1	9.8	95.6	4.8	114.0	6.0	110.7	1.8	Q4
平成23 年 Ⅰ期	89.6	▲ 7.7	83.9	▲ 4.6	110.3	▲ 3.2	99.6	▲ 1.1	Q1 2011
Ⅱ期	90.3	0.8	85.2	▲ 8.3	123.3	11.8	126.0	5.2	Q2
Ⅲ期	89.7	▲ 0.7	95.1	1.5	106.5	▲ 13.6	116.7	▲ 0.6	Q3
平成22 年 7月	96.7	▲ 1.8	94.0	▲ 0.2	117.4	▲ 0.3	119.7	0.0	Jul. 2010
8月	91.1	▲ 5.8	95.8	▲ 4.9	103.1	▲ 12.2	114.6	▲ 7.0	Aug.
9月	88.4	▲ 3.0	93.7	▲ 8.3	101.9	▲ 1.2	118.0	▲ 10.3	Sep.
10月	93.5	5.8	98.7	▲ 0.3	111.7	9.6	119.7	1.9	Oct.
11月	95.7	2.4	100.3	2.0	114.4	2.4	114.1	0.8	Nov.
12月	97.1	1.5	95.6	4.8	116.0	1.4	98.3	3.1	Dec.
平成23 年 1月	94.2	▲ 3.0	95.3	0.3	108.0	▲ 6.9	99.0	▲ 2.7	Jan. 2011
2月	94.5	0.3	91.8	▲ 1.6	109.0	0.9	102.0	▲ 4.0	Feb.
3月	89.6	▲ 5.2	83.9	▲ 4.6	113.8	4.4	97.8	3.8	Mar.
4月	101.7	13.5	96.4	5.0	137.7	21.0	128.9	22.5	Apr.
5月	92.5	▲ 9.0	93.7	▲ 7.0	124.4	▲ 9.7	134.5	4.1	May
6月	90.3	▲ 2.4	85.2	▲ 8.3	107.8	▲ 13.3	114.5	▲ 8.4	Jun.
7月	89.2	▲ 1.2	86.7	▲ 7.8	108.6	0.7	110.7	▲ 7.5	Jul.
8月	87.5	▲ 1.9	92.0	▲ 4.0	101.5	▲ 6.5	112.8	▲ 1.6	Aug.
9月	89.7	2.5	95.1	1.5	109.5	7.9	126.7	7.4	Sep.

〈 14. プラスチック製品工業 ; Plastic products 〉

平成17年 = 100
index_2005= 100

	生産 Production				生産者出荷 Shipments				
	季節調整済指数 Seasonal Adjustment Index		原指数 Original Index		季節調整済指数 Seasonal Adjustment Index		原指数 Original Index		
	前月(期)比 %Change From Previous Month(Quarter)		前年 (同月期)比 %Change From Previous Year		前月(期)比 %Change From Previous Month(Quarter)		前年 (同月期)比 %Change From Previous Year		
平成 20 年			97.5	▲ 3.8			98.3	▲ 4.2	C.Y. 2008
21 年			82.1	▲ 15.8			82.1	▲ 16.5	2009
22 年			89.8	9.4			89.8	9.4	2010
平成 20 年度			90.5	▲ 11.0			91.1	▲ 11.5	F.Y. 2008
21 年度			85.9	▲ 5.1			85.9	▲ 5.7	2009
22 年度			89.3	4.0			89.0	3.6	2010
平成22 年 Ⅲ期	89.4	▲ 0.8	91.8	6.5	89.2	▲ 0.9	92.0	6.5	Q3 2010
Ⅳ期	89.1	▲ 0.3	91.3	2.6	89.0	▲ 0.2	91.3	2.5	Q4
平成23 年 Ⅰ期	89.3	0.2	84.5	▲ 1.9	88.3	▲ 0.8	83.6	▲ 3.5	Q1 2011
Ⅱ期	88.1	▲ 1.3	87.9	▲ 2.2	85.7	▲ 2.9	84.8	▲ 4.8	Q2
Ⅲ期	86.5	▲ 1.8	88.7	▲ 3.4	85.6	▲ 0.1	88.3	▲ 4.0	Q3
平成22 年 7月	88.9	▲ 0.8	94.9	4.2	89.6	0.1	95.4	6.1	Jul. 2010
8月	89.8	1.0	85.3	8.7	89.7	0.1	86.6	9.2	Aug.
9月	89.4	▲ 0.4	95.1	6.7	88.4	▲ 1.4	94.1	4.6	Sep.
10月	87.3	▲ 2.3	91.7	1.0	86.9	▲ 1.7	90.1	0.2	Oct.
11月	89.2	2.2	93.4	3.1	89.4	2.9	93.6	3.9	Nov.
12月	90.7	1.7	88.7	3.7	90.7	1.5	90.3	3.3	Dec.
平成23 年 1月	92.9	2.4	83.5	3.1	92.2	1.7	82.0	1.9	Jan. 2011
2月	93.1	0.2	86.7	1.8	92.2	0.0	85.1	0.9	Feb.
3月	82.0	▲ 11.9	83.2	▲ 9.7	80.5	▲ 12.7	83.8	▲ 11.7	Mar.
4月	85.8	4.6	84.9	▲ 5.9	83.5	3.7	82.8	▲ 9.0	Apr.
5月	90.2	5.1	85.8	0.7	86.2	3.2	81.3	▲ 2.8	May
6月	88.3	▲ 2.1	92.9	▲ 1.4	87.3	1.3	90.3	▲ 2.5	Jun.
7月	87.9	▲ 0.5	93.1	▲ 1.9	86.0	▲ 1.5	90.5	▲ 5.1	Jul.
8月	87.9	0.0	84.1	▲ 1.4	87.1	1.3	85.1	▲ 1.7	Aug.
9月	83.6	▲ 4.9	88.9	▲ 6.5	83.8	▲ 3.8	89.2	▲ 5.2	Sep.

	生産者在庫 Inventory				生産者在庫率 Inventory Ratio				
	季節調整済指数 Seasonal Adjustment Index		原指数 Original Index		季節調整済指数 Seasonal Adjustment Index		原指数 Original Index		
	前月(期)比 %Change From Previous Month(Quarter)		前年 (同月期)比 %Change From Previous Year		前月(期)比 %Change From Previous Month(Quarter)		前年 (同月期)比 %Change From Previous Year		
平成 20 年			99.1	▲ 0.2			106.4	4.7	C.Y. 2008
21 年			91.6	▲ 7.6			114.5	7.6	2009
22 年			90.3	▲ 1.4			103.3	▲ 9.8	2010
平成 20 年度			92.7	▲ 9.2			112.8	10.9	F.Y. 2008
21 年度			90.6	▲ 2.3			108.6	▲ 3.7	2009
22 年度			91.8	1.3			103.0	▲ 5.2	2010
平成22 年 Ⅲ期	92.1	▲ 0.3	91.6	0.2	104.4	0.8	100.6	▲ 6.2	Q3 2010
Ⅳ期	90.7	▲ 1.5	90.3	▲ 1.4	103.2	▲ 1.1	99.8	▲ 3.9	Q4
平成23 年 Ⅰ期	93.1	2.6	91.8	1.3	101.4	▲ 1.7	108.6	▲ 1.1	Q1 2011
Ⅱ期	95.2	2.3	96.1	3.0	107.3	5.8	106.7	3.5	Q2
Ⅲ期	96.8	1.7	96.2	5.0	115.6	7.7	111.4	10.7	Q3
平成22 年 7月	91.3	▲ 1.2	92.4	▲ 1.8	104.2	▲ 0.3	99.6	▲ 5.9	Jul. 2010
8月	91.5	0.2	89.8	▲ 2.2	103.5	▲ 0.7	103.9	▲ 8.9	Aug.
9月	92.1	0.7	91.6	0.2	105.4	1.8	98.2	▲ 3.4	Sep.
10月	92.6	0.5	93.1	1.0	108.7	3.1	102.7	0.6	Oct.
11月	91.3	▲ 1.4	92.8	▲ 1.2	101.2	▲ 6.9	98.5	▲ 6.3	Nov.
12月	90.7	▲ 0.7	90.3	▲ 1.4	99.7	▲ 1.5	98.2	▲ 6.1	Dec.
平成23 年 1月	91.3	0.7	92.2	▲ 1.0	97.6	▲ 2.1	111.7	▲ 5.2	Jan. 2011
2月	92.1	0.9	94.2	▲ 0.8	99.2	1.6	110.5	▲ 4.4	Feb.
3月	93.1	1.1	91.8	1.3	107.4	8.3	103.5	7.7	Mar.
4月	93.2	0.1	91.2	2.4	107.0	▲ 0.4	103.7	6.0	Apr.
5月	95.3	2.3	94.1	3.6	107.0	0.0	110.9	1.6	May
6月	95.2	▲ 0.1	96.1	3.0	107.9	0.8	105.6	3.2	Jun.
7月	97.2	2.1	98.4	6.5	116.3	7.8	111.2	11.6	Jul.
8月	97.7	0.5	95.9	6.8	113.4	▲ 2.5	113.9	9.6	Aug.
9月	96.8	▲ 0.9	96.2	5.0	117.2	3.4	109.2	11.2	Sep.

〈 15. パルプ・紙・紙加工品工業 ; Pulp, paper and paper products 〉

平成17年 = 100
index_2005= 100

	生産 Production				生産者出荷 Shipments				
	季節調整済指数 Seasonal Adjustment Index		原指数 Original Index		季節調整済指数 Seasonal Adjustment Index		原指数 Original Index		
	前月(期)比 %Change From Previous Month(Quarter)		前年 (同月期)比 %Change From Previous Year		前月(期)比 %Change From Previous Month(Quarter)		前年 (同月期)比 %Change From Previous Year		
平成 20 年			99.6	▲ 1.4			99.2	▲ 2.4	C.Y. 2008
21 年			85.8	▲ 13.9			87.4	▲ 11.9	2009
22 年			89.1	3.8			90.4	3.4	2010
平成 20 年度			94.1	▲ 7.5			94.6	▲ 7.2	F.Y. 2008
21 年度			87.7	▲ 6.8			88.9	▲ 6.0	2009
22 年度			88.9	1.4			90.1	1.3	2010
平成22 年 Ⅲ期	88.4	▲ 1.1	89.4	2.9	89.2	▲ 1.8	89.7	1.6	Q3 2010
Ⅳ期	88.8	0.5	90.7	1.0	90.4	1.3	93.6	0.8	Q4
平成23 年 Ⅰ期	89.5	0.8	86.2	▲ 0.9	90.0	▲ 0.4	86.4	▲ 1.5	Q1 2011
Ⅱ期	84.2	▲ 5.9	84.2	▲ 5.8	86.4	▲ 4.0	86.0	▲ 5.0	Q2
Ⅲ期	83.5	▲ 0.8	84.4	▲ 5.6	86.2	▲ 0.2	86.7	▲ 3.3	Q3
平成22 年 7月	89.0	1.0	90.5	4.0	90.3	0.2	92.4	2.2	Jul. 2010
8月	88.2	▲ 0.9	88.3	2.8	88.8	▲ 1.7	85.9	2.5	Aug.
9月	88.1	▲ 0.1	89.4	1.9	88.5	▲ 0.3	90.9	0.2	Sep.
10月	88.6	0.6	93.2	1.1	89.3	0.9	92.5	▲ 2.1	Oct.
11月	88.7	0.1	89.3	1.7	91.0	1.9	94.2	3.3	Nov.
12月	89.2	0.6	89.6	0.1	91.0	0.0	94.0	1.1	Dec.
平成23 年 1月	91.1	2.1	85.4	2.5	91.6	0.7	82.1	1.4	Jan. 2011
2月	92.5	1.5	85.3	1.8	92.6	1.1	86.0	1.1	Feb.
3月	84.8	▲ 8.3	88.0	▲ 6.2	85.7	▲ 7.5	91.2	▲ 6.1	Mar.
4月	84.5	▲ 0.4	84.8	▲ 7.2	88.6	3.4	89.2	▲ 5.4	Apr.
5月	83.2	▲ 1.5	83.4	▲ 6.6	85.3	▲ 3.7	82.1	▲ 4.0	May
6月	84.8	1.9	84.3	▲ 3.8	85.3	0.0	86.7	▲ 5.3	Jun.
7月	82.9	▲ 2.2	84.0	▲ 7.2	84.5	▲ 0.9	85.4	▲ 7.6	Jul.
8月	84.4	1.8	84.8	▲ 4.0	87.7	3.8	85.9	0.0	Aug.
9月	83.1	▲ 1.5	84.3	▲ 5.7	86.5	▲ 1.4	88.8	▲ 2.3	Sep.

	生産者在庫 Inventory				生産者在庫率 Inventory Ratio				
	季節調整済指数 Seasonal Adjustment Index		原指数 Original Index		季節調整済指数 Seasonal Adjustment Index		原指数 Original Index		
	前月(期)比 %Change From Previous Month(Quarter)		前年 (同月期)比 %Change From Previous Year		前月(期)比 %Change From Previous Month(Quarter)		前年 (同月期)比 %Change From Previous Year		
平成 20 年			103.3	11.1			101.0	5.5	C.Y. 2008
21 年			93.6	▲ 9.4			117.3	16.1	2009
22 年			90.4	▲ 3.4			106.5	▲ 9.2	2010
平成 20 年度			97.5	▲ 0.3			108.2	13.9	F.Y. 2008
21 年度			91.7	▲ 5.9			112.9	4.3	2009
22 年度			86.3	▲ 5.9			106.5	▲ 5.7	2010
平成22 年 Ⅲ期	94.3	1.4	95.4	▲ 4.6	108.2	3.0	108.0	▲ 7.5	Q3 2010
Ⅳ期	92.7	▲ 1.7	90.4	▲ 3.4	107.1	▲ 1.0	105.1	▲ 2.2	Q4
平成23 年 Ⅰ期	88.5	▲ 4.5	86.3	▲ 5.9	105.7	▲ 1.3	107.6	▲ 0.3	Q1 2011
Ⅱ期	87.6	▲ 1.0	87.3	▲ 5.8	105.5	▲ 0.2	105.5	0.4	Q2
Ⅲ期	82.7	▲ 5.6	83.7	▲ 12.3	103.6	▲ 1.8	103.3	▲ 4.4	Q3
平成22 年 7月	93.0	0.0	91.7	▲ 8.1	105.8	0.9	101.6	▲ 10.5	Jul. 2010
8月	93.8	0.9	95.8	▲ 6.8	108.9	2.9	114.7	▲ 7.4	Aug.
9月	94.3	0.5	95.4	▲ 4.6	109.9	0.9	107.8	▲ 4.3	Sep.
10月	96.5	2.3	98.2	▲ 0.8	112.4	2.3	109.3	1.7	Oct.
11月	93.8	▲ 2.8	94.2	▲ 2.4	104.6	▲ 6.9	104.0	▲ 5.5	Nov.
12月	92.7	▲ 1.2	90.4	▲ 3.4	104.3	▲ 0.3	102.0	▲ 2.9	Dec.
平成23 年 1月	92.5	▲ 0.2	94.8	▲ 1.7	103.1	▲ 1.2	114.5	▲ 2.6	Jan. 2011
2月	94.0	1.6	94.5	▲ 0.8	105.2	2.0	110.8	▲ 1.0	Feb.
3月	88.5	▲ 5.9	86.3	▲ 5.9	108.8	3.4	97.6	3.4	Mar.
4月	86.3	▲ 2.5	83.3	▲ 7.2	103.0	▲ 5.3	98.8	0.6	Apr.
5月	86.5	0.2	87.9	▲ 8.1	105.5	2.4	111.2	▲ 2.1	May
6月	87.6	1.3	87.3	▲ 5.8	107.9	2.3	106.4	2.9	Jun.
7月	89.3	1.9	88.0	▲ 4.0	111.5	3.3	107.0	5.3	Jul.
8月	86.1	▲ 3.6	88.0	▲ 8.1	100.2	▲ 10.1	105.6	▲ 7.9	Aug.
9月	82.7	▲ 3.9	83.7	▲ 12.3	99.2	▲ 1.0	97.3	▲ 9.7	Sep.

< 16. 纖維工業 ; Textiles >

平成17年 = 100
index_2005= 100

	生産 Production				生産者出荷 Shipments				
	季節調整済指数 Seasonal Adjustment Index		原指数 Original Index		季節調整済指数 Seasonal Adjustment Index		原指数 Original Index		
	前月(期)比 %Change From Previous Month(Quarter)		前年 (同月期)比 %Change From Previous Year		前月(期)比 %Change From Previous Month(Quarter)		前年 (同月期)比 %Change From Previous Year		
平成 20 年			82.5	▲ 8.9			86.2	▲ 8.8	C.Y. 2008
21 年			67.1	▲ 18.7			73.4	▲ 14.8	2009
22 年			67.9	1.2			75.2	2.5	2010
平成 20 年度			77.9	▲ 12.8			82.2	▲ 11.8	F.Y. 2008
21 年度			66.8	▲ 14.2			73.9	▲ 10.1	2009
22 年度			68.4	2.4			75.1	1.6	2010
平成22 年 Ⅲ期	68.5	0.6	68.0	3.8	74.6	▲ 1.8	71.2	3.0	Q3 2010
Ⅳ期	67.5	▲ 1.5	69.1	1.2	74.0	▲ 0.8	73.3	0.7	Q4
平成23 年 Ⅰ期	69.7	3.3	68.7	3.0	76.0	2.7	78.7	▲ 0.5	Q1 2011
Ⅱ期	68.3	▲ 2.0	68.2	0.3	75.4	▲ 0.8	76.8	▲ 0.6	Q2
Ⅲ期	68.4	0.1	67.9	▲ 0.1	72.5	▲ 3.8	69.3	▲ 2.7	Q3
平成22 年 7月	68.6	▲ 0.1	68.7	2.7	74.7	▲ 1.3	69.6	2.5	Jul. 2010
8月	68.5	▲ 0.1	65.6	4.5	76.0	1.7	69.3	6.5	Aug.
9月	68.3	▲ 0.3	69.6	4.3	73.0	▲ 3.9	74.7	0.4	Sep.
10月	66.8	▲ 2.2	69.2	▲ 0.9	73.5	0.7	74.2	▲ 1.7	Oct.
11月	67.7	1.3	69.4	2.1	73.9	0.5	72.7	2.1	Nov.
12月	68.1	0.6	68.6	2.4	74.7	1.1	73.0	1.7	Dec.
平成23 年 1月	69.5	2.1	65.9	2.5	75.9	1.6	71.3	0.4	Jan. 2011
2月	70.5	1.4	68.5	4.6	76.7	1.1	77.7	0.4	Feb.
3月	69.2	▲ 1.8	71.8	2.3	75.4	▲ 1.7	87.1	▲ 2.1	Mar.
4月	68.6	▲ 0.9	70.1	▲ 0.1	76.0	0.8	83.0	▲ 2.1	Apr.
5月	68.0	▲ 0.9	66.1	1.7	75.6	▲ 0.5	74.9	1.5	May
6月	68.3	0.4	68.3	▲ 0.6	74.7	▲ 1.2	72.4	▲ 1.4	Jun.
7月	68.5	0.3	68.1	▲ 0.9	72.7	▲ 2.7	67.0	▲ 3.7	Jul.
8月	69.7	1.8	67.2	2.4	73.9	1.7	68.1	▲ 1.7	Aug.
9月	67.1	▲ 3.7	68.4	▲ 1.7	71.0	▲ 3.9	72.7	▲ 2.7	Sep.

	生産者在庫 Inventory				生産者在庫率 Inventory Ratio				
	季節調整済指数 Seasonal Adjustment Index		原指数 Original Index		季節調整済指数 Seasonal Adjustment Index		原指数 Original Index		
	前月(期)比 %Change From Previous Month(Quarter)		前年 (同月期)比 %Change From Previous Year		前月(期)比 %Change From Previous Month(Quarter)		前年 (同月期)比 %Change From Previous Year		
平成 20 年			97.7	3.2			110.1	11.2	C.Y. 2008
21 年			84.8	▲ 13.2			125.9	14.4	2009
22 年			77.5	▲ 8.6			104.5	▲ 17.0	2010
平成 20 年度			88.0	▲ 1.5			117.2	17.2	F.Y. 2008
21 年度			75.1	▲ 14.7			120.4	2.7	2009
22 年度			71.2	▲ 5.2			102.4	▲ 15.0	2010
平成22 年 Ⅲ期	74.8	0.3	75.4	▲ 10.3	104.1	1.8	108.0	▲ 17.5	Q3 2010
Ⅳ期	73.5	▲ 1.7	77.5	▲ 8.6	104.0	▲ 0.1	109.6	▲ 12.0	Q4
平成23 年 Ⅰ期	73.2	▲ 0.4	71.2	▲ 5.2	99.1	▲ 4.7	98.4	▲ 7.8	Q1 2011
Ⅱ期	71.8	▲ 1.9	68.4	▲ 3.8	99.7	0.6	91.3	▲ 2.6	Q2
Ⅲ期	73.5	2.4	74.1	▲ 1.7	106.0	6.3	110.0	1.9	Q3
平成22 年 7月	74.4	▲ 0.3	72.5	▲ 14.0	104.5	2.6	108.1	▲ 17.6	Jul. 2010
8月	74.4	0.0	74.6	▲ 12.5	102.1	▲ 2.3	112.0	▲ 20.8	Aug.
9月	74.8	0.5	75.4	▲ 10.3	105.6	3.4	104.0	▲ 13.3	Sep.
10月	74.1	▲ 0.9	74.7	▲ 10.2	107.1	1.4	106.4	▲ 10.4	Oct.
11月	73.6	▲ 0.7	76.1	▲ 9.9	103.2	▲ 3.6	111.1	▲ 13.6	Nov.
12月	73.5	▲ 0.1	77.5	▲ 8.6	101.8	▲ 1.4	111.4	▲ 11.7	Dec.
平成23 年 1月	73.4	▲ 0.1	77.8	▲ 8.5	100.9	▲ 0.9	111.2	▲ 9.5	Jan. 2011
2月	73.1	▲ 0.4	75.6	▲ 7.7	98.9	▲ 2.0	99.3	▲ 9.1	Feb.
3月	73.2	0.1	71.2	▲ 5.2	97.5	▲ 1.4	84.8	▲ 3.5	Mar.
4月	72.8	▲ 0.5	69.5	▲ 2.9	100.2	2.8	86.2	▲ 1.4	Apr.
5月	72.3	▲ 0.7	68.3	▲ 3.8	99.1	▲ 1.1	91.8	▲ 4.1	May
6月	71.8	▲ 0.7	68.4	▲ 3.8	99.7	0.6	95.8	▲ 2.1	Jun.
7月	73.1	1.8	71.2	▲ 1.8	106.4	6.7	110.0	1.8	Jul.
8月	73.4	0.4	73.6	▲ 1.3	103.3	▲ 2.9	113.3	1.2	Aug.
9月	73.5	0.1	74.1	▲ 1.7	108.4	4.9	106.8	2.7	Sep.

〈 17. 食料品・たばこ工業 ; Foods and tobacco 〉

平成17年 = 100
index_2005 = 100

	生産 Production				生産者出荷 Shipments				
	季節調整済指数 Seasonal Adjustment Index		原指数 Original Index		季節調整済指数 Seasonal Adjustment Index		原指数 Original Index		
	前月(期)比 %Change From Previous Month(Quarter)		前年 (同月期)比 %Change From Previous Year		前月(期)比 %Change From Previous Month(Quarter)		前年 (同月期)比 %Change From Previous Year		
平成 20 年			100.5	0.7			99.5	0.1	C.Y. 2008
21 年			102.3	1.8			100.8	1.3	2009
22 年			102.4	0.1			100.7	▲ 0.1	2010
平成 20 年度			100.7	0.7			99.6	0.0	F.Y. 2008
21 年度			102.5	1.8			100.8	1.2	2009
22 年度			101.7	▲ 0.8			101.2	0.4	2010
平成22 年 Ⅲ期	103.9	1.0	107.6	2.4	103.7	2.7	108.5	4.1	Q3 2010
Ⅳ期	100.1	▲ 3.7	103.6	▲ 2.9	97.3	▲ 6.2	101.4	▲ 3.9	Q4
平成23 年 Ⅰ期	99.7	▲ 0.4	88.2	▲ 3.0	103.3	6.2	90.6	2.3	Q1 2011
Ⅱ期	101.2	1.5	105.4	▲ 1.8	98.7	▲ 4.5	101.9	▲ 2.3	Q2
Ⅲ期	99.5	▲ 1.7	103.1	▲ 4.2	100.2	1.5	104.8	▲ 3.4	Q3
平成22 年 7月	104.6	0.5	112.8	2.6	102.6	0.7	110.4	2.2	Jul. 2010
8月	101.8	▲ 2.7	101.8	1.5	99.6	▲ 2.9	102.6	1.1	Aug.
9月	105.2	3.3	108.3	2.9	109.0	9.4	112.6	9.2	Sep.
10月	99.7	▲ 5.2	98.5	▲ 4.9	95.8	▲ 12.1	94.5	▲ 7.5	Oct.
11月	99.8	0.1	99.4	▲ 1.5	98.4	2.7	97.4	▲ 0.5	Nov.
12月	100.8	1.0	112.9	▲ 2.3	97.8	▲ 0.6	112.4	▲ 3.4	Dec.
平成23 年 1月	100.3	▲ 0.5	78.3	▲ 2.1	105.2	7.6	80.3	4.3	Jan. 2011
2月	103.9	3.6	89.1	1.7	106.4	1.1	90.8	6.0	Feb.
3月	94.9	▲ 8.7	97.3	▲ 7.5	98.2	▲ 7.7	100.8	▲ 2.2	Mar.
4月	101.6	7.1	107.6	▲ 2.4	98.8	0.6	102.1	▲ 4.2	Apr.
5月	102.6	1.0	101.3	1.9	99.1	0.3	98.7	1.1	May
6月	99.4	▲ 3.1	107.2	▲ 4.5	98.3	▲ 0.8	104.9	▲ 3.5	Jun.
7月	101.5	2.1	107.9	▲ 4.3	103.5	5.3	109.5	▲ 0.8	Jul.
8月	98.1	▲ 3.3	99.5	▲ 2.3	96.9	▲ 6.4	101.6	▲ 1.0	Aug.
9月	99.0	0.9	102.0	▲ 5.8	100.1	3.3	103.4	▲ 8.2	Sep.

	生産者在庫 Inventory				生産者在庫率 Inventory Ratio				
	季節調整済指数 Seasonal Adjustment Index		原指数 Original Index		季節調整済指数 Seasonal Adjustment Index		原指数 Original Index		
	前月(期)比 %Change From Previous Month(Quarter)		前年 (同月期)比 %Change From Previous Year		前月(期)比 %Change From Previous Month(Quarter)		前年 (同月期)比 %Change From Previous Year		
平成 20 年			83.0	▲ 0.7			95.8	▲ 1.4	C.Y. 2008
21 年			92.9	11.9			105.2	9.8	2009
22 年			88.0	▲ 5.3			144.6	37.5	2010
平成 20 年度			88.8	▲ 0.7			96.5	▲ 1.2	F.Y. 2008
21 年度			113.5	27.8			112.5	16.6	2009
22 年度			60.0	▲ 47.1			131.6	17.0	2010
平成22 年 Ⅲ期	106.9	▲ 12.5	103.6	9.2	132.0	▲ 8.8	127.5	23.5	Q3 2010
Ⅳ期	101.3	▲ 5.2	88.0	▲ 5.3	174.0	31.8	166.6	57.5	Q4
平成23 年 Ⅰ期	61.4	▲ 39.4	60.0	▲ 47.1	78.2	▲ 55.1	85.2	▲ 37.9	Q1 2011
Ⅱ期	88.9	44.8	97.1	▲ 27.3	152.4	94.9	154.5	5.0	Q2
Ⅲ期	77.7	▲ 12.6	75.3	▲ 27.3	97.8	▲ 35.8	93.4	▲ 26.7	Q3
平成22 年 7月	120.7	▲ 1.2	139.3	31.2	143.3	▲ 1.1	152.6	40.1	Jul. 2010
8月	130.4	8.0	130.5	40.0	156.4	9.1	144.5	45.5	Aug.
9月	106.9	▲ 18.0	103.6	9.2	96.4	▲ 38.4	85.5	▲ 15.6	Sep.
10月	109.4	2.3	105.2	10.3	254.0	163.5	250.4	146.9	Oct.
11月	97.2	▲ 11.2	98.0	▲ 4.9	140.1	▲ 44.8	144.3	21.1	Nov.
12月	101.3	4.2	88.0	▲ 5.3	127.9	▲ 8.7	105.2	8.7	Dec.
平成23 年 1月	78.6	▲ 22.4	72.7	▲ 28.7	84.5	▲ 33.9	99.4	▲ 31.2	Jan. 2011
2月	76.0	▲ 3.3	73.4	▲ 31.5	83.7	▲ 0.9	92.9	▲ 34.0	Feb.
3月	61.4	▲ 19.2	60.0	▲ 47.1	66.4	▲ 20.7	63.2	▲ 49.8	Mar.
4月	74.1	20.7	78.2	▲ 36.2	209.3	215.2	210.1	51.5	Apr.
5月	85.8	15.8	87.2	▲ 29.3	127.8	▲ 38.9	126.6	▲ 15.4	May
6月	88.9	3.6	97.1	▲ 27.3	120.0	▲ 6.1	126.8	▲ 17.2	Jun.
7月	78.9	▲ 11.2	91.0	▲ 34.7	91.3	▲ 23.9	97.2	▲ 36.3	Jul.
8月	79.9	1.3	80.0	▲ 38.7	101.8	11.5	94.1	▲ 34.9	Aug.
9月	77.7	▲ 2.8	75.3	▲ 27.3	100.3	▲ 1.5	88.9	4.0	Sep.

〈 18. その他工業 ; Other manufacturing 〉

平成17年 = 100
index_2005= 100

	生産 Production				生産者出荷 Shipments				
	季節調整済指数 Seasonal Adjustment Index		原指数 Original Index		季節調整済指数 Seasonal Adjustment Index		原指数 Original Index		
	前月(期)比 %Change From Previous Month(Quarter)		前年 (同月期)比 %Change From Previous Year		前月(期)比 %Change From Previous Month(Quarter)		前年 (同月期)比 %Change From Previous Year		
平成 20 年			103.0	▲ 3.3			99.5	▲ 5.6	C.Y. 2008
21 年			80.8	▲ 21.6			78.8	▲ 20.8	2009
22 年			86.9	7.5			85.0	7.9	2010
平成 20 年度			96.2	▲ 9.3			92.9	▲ 11.0	F.Y. 2008
21 年度			82.9	▲ 13.8			80.9	▲ 12.9	2009
22 年度			86.7	4.6			84.8	4.8	2010
平成22 年 Ⅲ期	85.9	▲ 3.2	85.9	4.8	83.8	▲ 2.7	84.0	5.1	Q3 2010
Ⅳ期	85.4	▲ 0.6	89.3	3.8	84.1	0.4	87.6	3.9	Q4
平成23 年 Ⅰ期	87.7	2.7	86.0	▲ 0.7	85.7	1.9	84.3	▲ 0.9	Q1 2011
Ⅱ期	87.1	▲ 0.7	84.2	▲ 1.9	85.5	▲ 0.2	82.6	▲ 0.7	Q2
Ⅲ期	85.6	▲ 1.7	85.7	▲ 0.2	84.2	▲ 1.5	84.5	0.6	Q3
平成22 年 7月	87.4	▲ 0.8	89.0	6.2	85.6	▲ 0.5	87.2	7.4	Jul. 2010
8月	86.6	▲ 0.9	80.1	4.7	84.2	▲ 1.6	78.1	5.4	Aug.
9月	83.6	▲ 3.5	88.5	3.3	81.5	▲ 3.2	86.7	2.8	Sep.
10月	82.8	▲ 1.0	88.8	2.0	82.8	1.6	87.2	3.2	Oct.
11月	85.9	3.7	90.8	5.7	84.6	2.2	89.1	6.2	Nov.
12月	87.4	1.7	88.3	3.8	84.8	0.2	86.5	2.5	Dec.
平成23 年 1月	90.7	3.8	81.1	2.8	88.3	4.1	77.9	2.6	Jan. 2011
2月	90.5	▲ 0.2	88.2	3.5	89.8	1.7	86.5	5.0	Feb.
3月	82.0	▲ 9.4	88.6	▲ 7.3	79.0	▲ 12.0	88.4	▲ 9.0	Mar.
4月	87.0	6.1	84.6	▲ 3.2	84.4	6.8	82.0	▲ 3.3	Apr.
5月	87.4	0.5	80.6	▲ 0.7	86.4	2.4	79.2	1.7	May
6月	86.8	▲ 0.7	87.5	▲ 1.5	85.8	▲ 0.7	86.7	▲ 0.2	Jun.
7月	86.2	▲ 0.7	86.9	▲ 2.4	84.9	▲ 1.0	85.3	▲ 2.2	Jul.
8月	85.9	▲ 0.3	80.3	0.2	84.2	▲ 0.8	79.3	1.5	Aug.
9月	84.8	▲ 1.3	89.8	1.5	83.5	▲ 0.8	88.8	2.4	Sep.

	生産者在庫 Inventory				生産者在庫率 Inventory Ratio				
	季節調整済指数 Seasonal Adjustment Index		原指数 Original Index		季節調整済指数 Seasonal Adjustment Index		原指数 Original Index		
	前月(期)比 %Change From Previous Month(Quarter)		前年 (同月期)比 %Change From Previous Year		前月(期)比 %Change From Previous Month(Quarter)		前年 (同月期)比 %Change From Previous Year		
平成 20 年			101.7	▲ 1.9			111.8	6.8	C.Y. 2008
21 年			88.7	▲ 12.8			134.4	20.2	2009
22 年			85.6	▲ 3.5			120.5	▲ 10.3	2010
平成 20 年度			95.3	▲ 6.1			121.1	13.1	F.Y. 2008
21 年度			85.2	▲ 10.6			128.9	6.4	2009
22 年度			84.4	▲ 0.9			118.9	▲ 7.8	2010
平成22 年 Ⅲ期	87.8	▲ 0.7	87.6	▲ 2.6	123.4	2.5	121.1	▲ 4.9	Q3 2010
Ⅳ期	85.3	▲ 2.8	85.6	▲ 3.5	118.3	▲ 4.1	115.1	▲ 7.0	Q4
平成23 年 Ⅰ期	85.6	0.4	84.4	▲ 0.9	114.0	▲ 3.6	118.0	▲ 5.1	Q1 2011
Ⅱ期	86.5	1.1	85.9	▲ 2.2	116.6	2.3	117.4	▲ 3.3	Q2
Ⅲ期	87.0	0.6	86.8	▲ 0.9	120.2	3.1	118.0	▲ 2.6	Q3
平成22 年 7月	88.4	0.0	88.6	▲ 3.9	122.7	1.9	118.5	▲ 5.9	Jul. 2010
8月	88.9	0.6	88.2	▲ 2.9	123.3	0.5	128.1	▲ 5.3	Aug.
9月	87.8	▲ 1.2	87.6	▲ 2.6	124.2	0.7	116.8	▲ 3.3	Sep.
10月	86.2	▲ 1.8	86.3	▲ 4.6	121.6	▲ 2.1	115.9	▲ 5.6	Oct.
11月	85.6	▲ 0.7	86.5	▲ 4.4	115.0	▲ 5.4	113.3	▲ 10.9	Nov.
12月	85.3	▲ 0.4	85.6	▲ 3.5	118.2	2.8	116.0	▲ 4.3	Dec.
平成23 年 1月	85.3	0.0	87.1	▲ 3.4	116.7	▲ 1.3	131.7	▲ 5.0	Jan. 2011
2月	84.6	▲ 0.8	87.3	▲ 4.4	107.9	▲ 7.5	115.4	▲ 11.2	Feb.
3月	85.6	1.2	84.4	▲ 0.9	117.5	8.9	106.8	2.3	Mar.
4月	88.1	2.9	86.1	▲ 0.1	119.5	1.7	116.3	▲ 0.2	Apr.
5月	87.6	▲ 0.6	86.2	▲ 1.1	115.6	▲ 3.3	123.0	▲ 4.6	May
6月	86.5	▲ 1.3	85.9	▲ 2.2	114.7	▲ 0.8	113.0	▲ 4.8	Jun.
7月	87.7	1.4	87.9	▲ 0.8	122.8	7.1	118.6	0.1	Jul.
8月	87.6	▲ 0.1	86.9	▲ 1.5	118.9	▲ 3.2	123.5	▲ 3.6	Aug.
9月	87.0	▲ 0.7	86.8	▲ 0.9	118.9	0.0	111.8	▲ 4.3	Sep.

< 19. 資本財 ; Capital goods >

平成17年 = 100
index_2005= 100

	生産 Production				生産者出荷 Shipments				
	季節調整済指数 Seasonal Adjustment Index		原指数 Original Index		季節調整済指数 Seasonal Adjustment Index		原指数 Original Index		
	前月(期)比 %Change From Previous Month(Quarter)		前年 (同月期)比 %Change From Previous Year		前月(期)比 %Change From Previous Month(Quarter)		前年 (同月期)比 %Change From Previous Year		
平成 20 年			99.9	▲ 6.8			103.1	▲ 5.5	C.Y. 2008
21 年			66.0	▲ 33.9			69.2	▲ 32.9	2009
22 年			81.7	23.8			84.7	22.4	2010
平成 20 年度			89.3	▲ 16.9			92.1	▲ 16.4	F.Y. 2008
21 年度			68.6	▲ 23.2			72.3	▲ 21.5	2009
22 年度			82.7	20.6			84.8	17.3	2010
平成22 年 Ⅲ期	84.0	2.7	85.6	30.9	85.8	▲ 0.6	88.2	26.5	Q3 2010
Ⅳ期	83.7	▲ 0.4	83.6	19.9	85.4	▲ 0.5	83.9	15.9	Q4
平成23 年 Ⅰ期	82.2	▲ 1.8	85.9	4.8	82.9	▲ 2.9	89.0	0.3	Q1 2011
Ⅱ期	84.1	2.3	77.8	2.9	84.6	2.1	76.7	▲ 1.5	Q2
Ⅲ期	88.2	4.9	89.7	4.8	89.0	5.2	91.2	3.4	Q3
平成22 年 7月	83.9	1.2	82.4	32.3	86.9	▲ 0.3	85.7	28.7	Jul. 2010
8月	84.4	0.6	78.0	34.9	84.1	▲ 3.2	74.8	26.4	Aug.
9月	83.6	▲ 0.9	96.5	27.0	86.5	2.9	104.2	25.1	Sep.
10月	83.7	0.1	79.6	22.3	84.4	▲ 2.4	79.7	12.6	Oct.
11月	83.2	▲ 0.6	83.4	21.0	85.2	0.9	82.6	17.3	Nov.
12月	84.1	1.1	87.9	16.9	86.5	1.5	89.5	17.6	Dec.
平成23 年 1月	85.6	1.8	77.7	16.5	84.4	▲ 2.4	78.2	9.2	Jan. 2011
2月	88.0	2.8	86.4	13.1	89.7	6.3	87.4	8.6	Feb.
3月	73.0	▲ 17.0	93.5	▲ 9.2	74.7	▲ 16.7	101.3	▲ 11.1	Mar.
4月	76.7	5.1	67.6	▲ 7.9	74.7	0.0	64.6	▲ 14.8	Apr.
5月	86.7	13.0	74.7	9.4	86.9	16.3	70.6	3.4	May
6月	88.9	2.5	91.2	7.2	92.2	6.1	94.8	5.8	Jun.
7月	90.4	1.7	87.2	5.8	87.9	▲ 4.7	85.7	0.0	Jul.
8月	89.0	▲ 1.5	83.7	7.3	91.5	4.1	82.3	10.0	Aug.
9月	85.1	▲ 4.4	98.3	1.9	87.6	▲ 4.3	105.5	1.2	Sep.

	生産者在庫 Inventory				生産者在庫率 Inventory Ratio				
	季節調整済指数 Seasonal Adjustment Index		原指数 Original Index		季節調整済指数 Seasonal Adjustment Index		原指数 Original Index		
	前月(期)比 %Change From Previous Month(Quarter)		前年 (同月期)比 %Change From Previous Year		前月(期)比 %Change From Previous Month(Quarter)		前年 (同月期)比 %Change From Previous Year		
平成 20 年			116.4	▲ 1.3			114.4	12.2	C.Y. 2008
21 年			90.5	▲ 22.3			193.8	69.4	2009
22 年			81.8	▲ 9.6			112.5	▲ 42.0	2010
平成 20 年度			100.2	▲ 7.2			137.4	33.7	F.Y. 2008
21 年度			76.7	▲ 23.5			175.8	27.9	2009
22 年度			67.9	▲ 11.5			107.7	▲ 38.7	2010
平成22 年 Ⅲ期	81.9	▲ 2.4	77.0	▲ 12.7	107.2	▲ 3.5	101.3	▲ 43.8	Q3 2010
Ⅳ期	80.7	▲ 1.5	81.8	▲ 9.6	108.4	1.1	109.1	▲ 33.4	Q4
平成23 年 Ⅰ期	73.9	▲ 8.4	67.9	▲ 11.5	102.5	▲ 5.4	102.9	▲ 15.7	Q1 2011
Ⅱ期	86.6	17.2	85.8	3.2	108.1	5.5	114.5	▲ 2.4	Q2
Ⅲ期	96.4	11.3	90.7	17.8	107.8	▲ 0.3	101.5	0.2	Q3
平成22 年 7月	81.7	▲ 2.6	83.2	▲ 19.4	105.4	▲ 2.2	105.9	▲ 49.0	Jul. 2010
8月	83.2	1.8	83.5	▲ 14.5	108.3	2.8	112.1	▲ 43.0	Aug.
9月	81.9	▲ 1.6	77.0	▲ 12.7	108.0	▲ 0.3	85.8	▲ 37.2	Sep.
10月	82.0	0.1	82.6	▲ 11.0	110.2	2.0	113.9	▲ 40.9	Oct.
11月	82.6	0.7	86.6	▲ 7.0	110.0	▲ 0.2	111.1	▲ 29.5	Nov.
12月	80.7	▲ 2.3	81.8	▲ 9.6	105.0	▲ 4.5	102.4	▲ 27.3	Dec.
平成23 年 1月	89.4	10.8	96.0	1.9	113.4	8.0	135.2	▲ 14.6	Jan. 2011
2月	85.9	▲ 3.9	93.3	▲ 1.3	99.3	▲ 12.4	106.5	▲ 19.1	Feb.
3月	73.9	▲ 14.0	67.9	▲ 11.5	94.7	▲ 4.6	67.0	▲ 12.3	Mar.
4月	76.3	3.2	70.4	▲ 10.3	114.8	21.2	119.0	1.3	Apr.
5月	86.8	13.8	84.8	3.3	113.2	▲ 1.4	130.0	1.0	May
6月	86.6	▲ 0.2	85.8	3.2	96.3	▲ 14.9	94.5	▲ 10.7	Jun.
7月	86.6	0.0	88.2	6.0	100.5	4.4	101.0	▲ 4.6	Jul.
8月	93.7	8.2	94.1	12.7	110.1	9.6	113.9	1.6	Aug.
9月	96.4	2.9	90.7	17.8	112.9	2.5	89.7	4.5	Sep.

< 20. 資本財(除. 輸送機械) ; Capital goods (excl.Transport equipment) >

平成17年 = 100
index_2005= 100

	生産 Production				生産者出荷 Shipments				
	季節調整済指数 Seasonal Adjustment Index		原指数 Original Index		季節調整済指数 Seasonal Adjustment Index		原指数 Original Index		
	前月(期)比 %Change From Previous Month(Quarter)		前年 (同月期)比 %Change From Previous Year		前月(期)比 %Change From Previous Month(Quarter)		前年 (同月期)比 %Change From Previous Year		
平成 20 年			98.0	▲ 9.3			98.9	▲ 8.9	C.Y. 2008
21 年			64.6	▲ 34.1			66.4	▲ 32.9	2009
22 年			79.6	23.2			80.7	21.5	2010
平成 20 年度			88.2	▲ 18.0			89.3	▲ 17.6	F.Y. 2008
21 年度			66.0	▲ 25.2			67.7	▲ 24.2	2009
22 年度			81.5	23.5			82.1	21.3	2010
平成22 年 III期	82.8	5.1	84.0	35.0	83.1	4.1	85.3	30.8	Q3 2010
IV期	82.7	▲ 0.1	81.9	24.8	84.1	1.2	82.0	23.9	Q4
平成23 年 I 期	82.0	▲ 0.8	88.0	9.0	82.1	▲ 2.4	89.2	6.6	Q1 2011
II 期	87.1	6.2	79.5	10.4	87.1	6.1	78.4	9.0	Q2
III 期	87.7	0.7	88.6	5.5	87.0	▲ 0.1	88.8	4.1	Q3
平成22 年 7月	82.5	2.5	78.3	36.2	83.2	1.0	77.7	34.7	Jul. 2010
8月	83.3	1.0	77.2	39.4	82.4	▲ 1.0	76.8	30.4	Aug.
9月	82.7	▲ 0.7	96.4	30.8	83.7	1.6	101.3	28.1	Sep.
10月	83.9	1.5	77.8	31.0	84.6	1.1	77.2	28.0	Oct.
11月	82.4	▲ 1.8	80.8	26.8	83.5	▲ 1.3	80.2	24.0	Nov.
12月	81.9	▲ 0.6	87.2	18.5	84.2	0.8	88.7	20.7	Dec.
平成23 年 1月	83.5	2.0	75.4	20.3	81.7	▲ 3.0	73.0	16.4	Jan. 2011
2月	85.9	2.9	84.7	14.8	88.4	8.2	85.8	12.9	Feb.
3月	76.6	▲ 10.8	104.0	▲ 1.4	76.1	▲ 13.9	108.9	▲ 3.1	Mar.
4月	83.4	8.9	72.8	3.9	82.2	8.0	71.0	1.9	Apr.
5月	89.3	7.1	76.0	17.8	89.1	8.4	74.0	16.9	May
6月	88.6	▲ 0.8	89.6	10.1	90.1	1.1	90.3	9.3	Jun.
7月	90.6	2.3	84.5	7.9	90.6	0.6	83.5	7.5	Jul.
8月	88.7	▲ 2.1	83.7	8.4	87.9	▲ 3.0	83.0	8.1	Aug.
9月	83.8	▲ 5.5	97.7	1.3	82.6	▲ 6.0	100.0	▲ 1.3	Sep.

	生産者在庫 Inventory				生産者在庫率 Inventory Ratio				
	季節調整済指数 Seasonal Adjustment Index		原指数 Original Index		季節調整済指数 Seasonal Adjustment Index		原指数 Original Index		
	前月(期)比 %Change From Previous Month(Quarter)		前年 (同月期)比 %Change From Previous Year		前月(期)比 %Change From Previous Month(Quarter)		前年 (同月期)比 %Change From Previous Year		
平成 20 年			123.3	3.6			118.4	14.0	C.Y. 2008
21 年			96.0	▲ 22.1			221.4	87.0	2009
22 年			86.7	▲ 9.7			121.3	▲ 45.2	2010
平成 20 年度			114.7	4.4			145.6	38.3	F.Y. 2008
21 年度			81.3	▲ 29.1			201.3	38.3	2009
22 年度			81.3	0.0			115.5	▲ 42.6	2010
平成22 年 III期	86.1	0.6	79.6	▲ 15.9	114.2	▲ 3.8	108.1	▲ 47.7	Q3 2010
IV期	85.1	▲ 1.2	86.7	▲ 9.7	117.3	2.7	117.1	▲ 37.4	Q4
平成23 年 I 期	86.8	2.0	81.3	0.0	110.9	▲ 5.5	109.9	▲ 17.5	Q1 2011
II 期	90.7	4.5	91.1	5.9	108.2	▲ 2.4	115.7	▲ 8.8	Q2
III 期	104.0	14.7	96.1	20.7	115.7	6.9	109.0	0.8	Q3
平成22 年 7月	83.5	▲ 2.5	85.9	▲ 25.2	112.2	▲ 2.2	115.1	▲ 52.9	Jul. 2010
8月	88.6	6.1	88.5	▲ 17.1	114.7	2.2	119.6	▲ 45.9	Aug.
9月	86.1	▲ 2.8	79.6	▲ 15.9	115.7	0.9	89.7	▲ 42.2	Sep.
10月	87.1	1.2	85.5	▲ 12.8	118.4	2.3	121.0	▲ 46.6	Oct.
11月	88.1	1.1	88.9	▲ 7.9	119.1	0.6	118.4	▲ 33.3	Nov.
12月	85.1	▲ 3.4	86.7	▲ 9.7	114.5	▲ 3.9	111.9	▲ 29.0	Dec.
平成23 年 1月	92.3	8.5	98.9	1.2	119.7	4.5	141.0	▲ 18.3	Jan. 2011
2月	89.1	▲ 3.5	97.3	▲ 1.9	105.9	▲ 11.5	112.6	▲ 22.5	Feb.
3月	86.8	▲ 2.6	81.3	0.0	107.1	1.1	76.0	▲ 7.0	Mar.
4月	85.7	▲ 1.3	81.7	▲ 1.3	110.4	3.1	116.9	▲ 10.1	Apr.
5月	92.9	8.4	91.2	9.5	112.2	1.6	128.2	▲ 5.5	May
6月	90.7	▲ 2.4	91.1	5.9	102.0	▲ 9.1	102.1	▲ 11.1	Jun.
7月	91.2	0.6	93.8	9.2	107.3	5.2	110.1	▲ 4.3	Jul.
8月	100.7	10.4	100.6	13.7	116.7	8.8	121.6	1.7	Aug.
9月	104.0	3.3	96.1	20.7	123.0	5.4	95.4	6.4	Sep.

〈 21. 建設財 ; Construction goods 〉

平成17年 = 100
index_2005= 100

	生産 Production				生産者出荷 Shipments				
	季節調整済指数 Seasonal Adjustment Index		原指数 Original Index		季節調整済指数 Seasonal Adjustment Index		原指数 Original Index		
	前月(期)比 %Change From Previous Month(Quarter)		前年 (同月期)比 %Change From Previous Year		前月(期)比 %Change From Previous Month(Quarter)		前年 (同月期)比 %Change From Previous Year		
平成 20 年			90.6	▲ 5.0			91.1	▲ 4.7	C.Y. 2008
21 年			77.3	▲ 14.7			78.0	▲ 14.4	2009
22 年			78.8	1.9			80.4	3.1	2010
平成 20 年度			87.3	▲ 7.0			87.5	▲ 7.3	F.Y. 2008
21 年度			77.1	▲ 11.7			77.8	▲ 11.1	2009
22 年度			79.5	3.1			81.1	4.2	2010
平成22 年 Ⅲ期	78.2	▲ 0.8	78.2	1.4	80.4	0.4	81.1	3.8	Q3 2010
Ⅳ期	79.8	2.0	84.1	4.7	82.1	2.1	86.3	6.3	Q4
平成23 年 Ⅰ期	81.3	1.9	80.2	3.5	81.7	▲ 0.5	82.1	3.4	Q1 2011
Ⅱ期	81.6	0.4	78.0	3.6	81.9	0.2	76.5	2.3	Q2
Ⅲ期	79.8	▲ 2.2	79.7	1.9	79.9	▲ 2.4	80.6	▲ 0.6	Q3
平成22 年 7月	77.8	▲ 0.8	78.4	▲ 1.1	78.5	▲ 1.0	79.1	▲ 1.6	Jul. 2010
8月	78.6	1.0	73.8	2.8	80.4	2.4	75.5	5.2	Aug.
9月	78.3	▲ 0.4	82.4	2.6	82.3	2.4	88.8	8.0	Sep.
10月	78.7	0.5	82.8	0.5	81.0	▲ 1.6	83.1	2.6	Oct.
11月	80.2	1.9	86.3	8.3	83.0	2.5	89.4	10.1	Nov.
12月	80.5	0.4	83.2	5.7	82.3	▲ 0.8	86.5	6.3	Dec.
平成23 年 1月	82.2	2.1	76.2	6.9	83.0	0.9	77.7	6.0	Jan. 2011
2月	84.3	2.6	81.0	5.7	84.0	1.2	81.5	5.4	Feb.
3月	77.4	▲ 8.2	83.5	▲ 1.3	78.0	▲ 7.1	87.0	▲ 0.8	Mar.
4月	81.7	5.6	75.8	2.7	82.1	5.3	74.5	1.4	Apr.
5月	81.1	▲ 0.7	75.4	3.4	81.3	▲ 1.0	73.3	1.5	May
6月	82.0	1.1	82.9	4.5	82.4	1.4	81.7	3.9	Jun.
7月	79.7	▲ 2.8	79.2	1.0	79.3	▲ 3.8	78.5	▲ 0.8	Jul.
8月	81.5	2.3	77.6	5.1	81.3	2.5	77.8	3.0	Aug.
9月	78.1	▲ 4.2	82.2	▲ 0.2	79.1	▲ 2.7	85.4	▲ 3.8	Sep.

	生産者在庫 Inventory				生産者在庫率 Inventory Ratio				
	季節調整済指数 Seasonal Adjustment Index		原指数 Original Index		季節調整済指数 Seasonal Adjustment Index		原指数 Original Index		
	前月(期)比 %Change From Previous Month(Quarter)		前年 (同月期)比 %Change From Previous Year		前月(期)比 %Change From Previous Month(Quarter)		前年 (同月期)比 %Change From Previous Year		
平成 20 年			99.8	▲ 1.5			112.2	6.6	C.Y. 2008
21 年			96.9	▲ 2.9			123.9	10.4	2009
22 年			93.9	▲ 3.1			116.0	▲ 6.4	2010
平成 20 年度			92.6	▲ 0.6			117.1	8.8	F.Y. 2008
21 年度			94.9	2.5			121.7	3.9	2009
22 年度			95.1	0.2			114.6	▲ 5.8	2010
平成22 年 Ⅲ期	96.3	▲ 1.9	96.6	0.9	117.1	▲ 0.1	119.5	▲ 3.1	Q3 2010
Ⅳ期	93.1	▲ 3.3	93.9	▲ 3.1	111.8	▲ 4.5	105.5	▲ 8.7	Q4
平成23 年 Ⅰ期	99.4	6.8	95.1	0.2	111.8	0.0	109.8	▲ 4.9	Q1 2011
Ⅱ期	109.2	9.9	110.2	11.2	118.5	6.0	124.7	1.1	Q2
Ⅲ期	112.4	2.9	112.7	16.7	121.1	2.2	123.6	3.4	Q3
平成22 年 7月	97.6	▲ 0.6	98.8	2.3	119.1	2.0	119.7	▲ 0.7	Jul. 2010
8月	96.8	▲ 0.8	98.2	0.9	115.6	▲ 2.9	125.9	▲ 5.2	Aug.
9月	96.3	▲ 0.5	96.6	0.9	116.6	0.9	112.9	▲ 3.3	Sep.
10月	95.8	▲ 0.5	97.5	0.7	116.4	▲ 0.2	111.3	▲ 4.1	Oct.
11月	94.3	▲ 1.6	95.9	▲ 1.9	108.9	▲ 6.4	101.0	▲ 13.3	Nov.
12月	93.1	▲ 1.3	93.9	▲ 3.1	110.1	1.1	104.3	▲ 8.6	Dec.
平成23 年 1月	94.7	1.7	94.9	▲ 0.9	110.4	0.3	113.9	▲ 6.8	Jan. 2011
2月	98.4	3.9	97.5	1.4	110.8	0.4	110.7	▲ 5.9	Feb.
3月	99.4	1.0	95.1	0.2	114.1	3.0	104.7	▲ 1.9	Mar.
4月	102.5	3.1	99.9	4.5	116.7	2.3	120.4	▲ 0.2	Apr.
5月	106.4	3.8	105.6	8.2	119.5	2.4	132.0	1.2	May
6月	109.2	2.6	110.2	11.2	119.2	▲ 0.3	121.6	2.0	Jun.
7月	111.6	2.2	113.0	14.4	125.0	4.9	125.6	4.9	Jul.
8月	114.1	2.2	115.8	17.9	118.5	▲ 5.2	129.1	2.5	Aug.
9月	112.4	▲ 1.5	112.7	16.7	119.8	1.1	116.0	2.7	Sep.

〈 22. 耐久消費財 ; Durable consumer goods 〉

平成17年 = 100
index_2005= 100

	生産 Production				生産者出荷 Shipments				
	季節調整済指数 Seasonal Adjustment Index		原指数 Original Index		季節調整済指数 Seasonal Adjustment Index		原指数 Original Index		
	前月(期)比 %Change From Previous Month(Quarter)		前年 (同月期)比 %Change From Previous Year		前月(期)比 %Change From Previous Month(Quarter)		前年 (同月期)比 %Change From Previous Year		
平成 20 年			109.0	▲ 2.9			112.7	▲ 1.2	C.Y. 2008
21 年			77.6	▲ 28.8			81.9	▲ 27.3	2009
22 年			92.6	19.3			101.3	23.7	2010
平成 20 年度			94.9	▲ 16.7			99.0	▲ 14.7	F.Y. 2008
21 年度			85.2	▲ 10.2			89.9	▲ 9.2	2009
22 年度			88.2	3.5			98.0	9.0	2010
平成22 年 Ⅲ期	92.8	▲ 1.2	93.7	15.3	101.5	0.7	103.0	19.6	Q3 2010
Ⅳ期	89.1	▲ 4.0	94.0	▲ 0.4	100.9	▲ 0.6	107.4	7.9	Q4
平成23 年 Ⅰ期	78.2	▲ 12.2	75.0	▲ 19.0	89.1	▲ 11.7	87.7	▲ 13.0	Q1 2011
Ⅱ期	66.1	▲ 15.5	64.5	▲ 28.3	75.4	▲ 15.4	71.6	▲ 23.7	Q2
Ⅲ期	87.7	32.7	88.2	▲ 5.9	97.7	29.6	99.0	▲ 3.9	Q3
平成22 年 7月	92.5	0.5	98.5	14.5	100.8	▲ 0.8	106.4	19.3	Jul. 2010
8月	93.5	1.1	80.0	18.9	103.2	2.4	89.7	24.8	Aug.
9月	92.3	▲ 1.3	102.5	13.1	100.5	▲ 2.6	112.8	16.0	Sep.
10月	86.7	▲ 6.1	90.4	▲ 3.1	99.0	▲ 1.5	100.2	7.3	Oct.
11月	88.1	1.6	98.5	0.2	101.7	2.7	112.4	10.6	Nov.
12月	92.4	4.9	93.1	1.6	102.0	0.3	109.5	5.8	Dec.
平成23 年 1月	91.3	▲ 1.2	80.5	▲ 1.9	94.7	▲ 7.2	81.5	▲ 2.9	Jan. 2011
2月	90.1	▲ 1.3	87.6	▲ 6.1	100.6	6.2	98.2	▲ 0.9	Feb.
3月	53.1	▲ 41.1	57.0	▲ 44.4	72.1	▲ 28.3	83.3	▲ 30.3	Mar.
4月	49.9	▲ 6.0	44.2	▲ 48.2	57.1	▲ 20.8	49.5	▲ 44.3	Apr.
5月	67.5	35.3	60.9	▲ 27.7	71.2	24.7	61.6	▲ 27.6	May
6月	80.9	19.9	88.5	▲ 12.0	97.8	37.4	103.7	▲ 3.8	Jun.
7月	88.1	8.9	91.8	▲ 6.8	101.3	3.6	105.2	▲ 1.1	Jul.
8月	91.4	3.7	80.0	0.0	98.6	▲ 2.7	87.1	▲ 2.9	Aug.
9月	83.6	▲ 8.5	92.8	▲ 9.5	93.3	▲ 5.4	104.8	▲ 7.1	Sep.

	生産者在庫 Inventory				生産者在庫率 Inventory Ratio				
	季節調整済指数 Seasonal Adjustment Index		原指数 Original Index		季節調整済指数 Seasonal Adjustment Index		原指数 Original Index		
	前月(期)比 %Change From Previous Month(Quarter)		前年 (同月期)比 %Change From Previous Year		前月(期)比 %Change From Previous Month(Quarter)		前年 (同月期)比 %Change From Previous Year		
平成 20 年			102.7	▲ 2.8			101.0	2.7	C.Y. 2008
21 年			81.1	▲ 21.0			100.9	▲ 0.1	2009
22 年			88.0	8.5			90.4	▲ 10.4	2010
平成 20 年度			68.6	▲ 26.9			111.4	13.7	F.Y. 2008
21 年度			71.0	3.5			89.4	▲ 19.7	2009
22 年度			83.9	18.2			93.9	5.0	2010
平成22 年 Ⅲ期	98.1	3.6	91.3	23.7	91.6	1.1	85.9	1.2	Q3 2010
Ⅳ期	88.8	▲ 9.5	88.0	8.5	95.6	4.4	96.6	11.8	Q4
平成23 年 Ⅰ期	103.4	16.4	83.9	18.2	97.1	1.6	105.0	15.5	Q1 2011
Ⅱ期	84.8	▲ 18.0	84.1	▲ 10.4	107.1	10.3	104.7	18.7	Q2
Ⅲ期	86.8	2.4	80.8	▲ 11.5	87.6	▲ 18.2	82.2	▲ 4.3	Q3
平成22 年 7月	94.0	▲ 0.7	96.3	19.6	91.8	1.5	86.7	2.7	Jul. 2010
8月	94.8	0.9	95.7	20.2	88.8	▲ 3.3	94.9	▲ 1.9	Aug.
9月	98.1	3.5	91.3	23.7	94.1	6.0	76.1	3.4	Sep.
10月	86.9	▲ 11.4	93.8	6.3	93.4	▲ 0.7	92.7	6.8	Oct.
11月	85.3	▲ 1.8	97.0	2.0	94.5	1.2	99.5	9.0	Nov.
12月	88.8	4.1	88.0	8.5	99.0	4.8	97.6	20.5	Dec.
平成23 年 1月	107.6	21.2	116.0	23.1	105.1	6.2	140.7	23.3	Jan. 2011
2月	109.6	1.9	119.2	20.2	92.8	▲ 11.7	107.1	9.0	Feb.
3月	103.4	▲ 5.7	83.9	18.2	93.3	0.5	67.2	11.4	Mar.
4月	92.2	▲ 10.8	82.3	3.8	118.0	26.5	111.8	34.5	Apr.
5月	103.3	12.0	99.5	12.9	120.7	2.3	125.8	28.8	May
6月	84.8	▲ 17.9	84.1	▲ 10.4	82.7	▲ 31.5	76.6	▲ 8.6	Jun.
7月	76.2	▲ 10.1	78.0	▲ 19.0	81.6	▲ 1.3	77.1	▲ 11.1	Jul.
8月	87.5	14.8	88.3	▲ 7.7	88.0	7.8	94.1	▲ 0.8	Aug.
9月	86.8	▲ 0.8	80.8	▲ 11.5	93.2	5.9	75.4	▲ 0.9	Sep.

〈 23. 非耐久消費財 ; Non-durable consumer goods 〉

平成17年 = 100
index_2005= 100

	生産 Production				生産者出荷 Shipments				
	季節調整済指数 Seasonal Adjustment Index		原指数 Original Index		季節調整済指数 Seasonal Adjustment Index		原指数 Original Index		
	前月(期)比 %Change From Previous Month(Quarter)		前年 (同月期)比 %Change From Previous Year		前月(期)比 %Change From Previous Month(Quarter)		前年 (同月期)比 %Change From Previous Year		
平成 20 年			103.9	0.6			101.4	▲ 0.3	C.Y. 2008
21 年			102.9	▲ 1.0			101.8	0.4	2009
22 年			103.6	0.7			102.6	0.8	2010
平成 20 年度			103.0	▲ 0.5			101.0	▲ 0.8	F.Y. 2008
21 年度			103.1	0.1			102.0	1.0	2009
22 年度			102.3	▲ 0.8			102.3	0.3	2010
平成22 年 Ⅲ期	104.2	0.0	106.3	1.9	104.8	2.4	107.0	3.6	Q3 2010
Ⅳ期	104.4	0.2	110.0	0.8	101.6	▲ 3.1	106.7	▲ 0.9	Q4
平成23 年 Ⅰ期	95.9	▲ 8.1	89.3	▲ 5.5	100.0	▲ 1.6	93.1	▲ 1.3	Q1 2011
Ⅱ期	106.4	10.9	105.7	1.9	101.7	1.7	101.4	▲ 0.8	Q2
Ⅲ期	101.8	▲ 4.3	103.9	▲ 2.3	102.1	0.4	104.3	▲ 2.5	Q3
平成22 年 7月	103.9	1.3	109.1	▲ 0.4	103.7	2.2	107.0	1.0	Jul. 2010
8月	103.9	0.0	100.9	2.3	102.6	▲ 1.1	102.6	2.3	Aug.
9月	104.7	0.8	108.9	3.8	108.1	5.4	111.5	7.4	Sep.
10月	103.8	▲ 0.9	107.8	▲ 0.6	101.0	▲ 6.6	102.1	▲ 3.1	Oct.
11月	104.1	0.3	109.9	1.9	102.4	1.4	105.1	1.7	Nov.
12月	105.3	1.2	112.3	1.4	101.5	▲ 0.9	112.9	▲ 1.2	Dec.
平成23 年 1月	94.8	▲ 10.0	79.6	▲ 1.4	100.3	▲ 1.2	83.2	2.7	Jan. 2011
2月	98.0	3.4	90.5	▲ 5.8	102.6	2.3	93.6	▲ 0.4	Feb.
3月	94.8	▲ 3.3	97.9	▲ 8.2	97.2	▲ 5.3	102.4	▲ 5.0	Mar.
4月	102.3	7.9	102.2	▲ 5.6	97.8	0.6	99.2	▲ 7.2	Apr.
5月	109.0	6.5	102.7	7.2	103.7	6.0	99.1	3.6	May
6月	107.8	▲ 1.1	112.3	5.1	103.5	▲ 0.2	106.0	1.9	Jun.
7月	103.2	▲ 4.3	106.2	▲ 2.7	104.7	1.2	106.1	▲ 0.8	Jul.
8月	100.3	▲ 2.8	99.3	▲ 1.6	99.5	▲ 5.0	101.4	▲ 1.2	Aug.
9月	102.0	1.7	106.1	▲ 2.6	102.2	2.7	105.4	▲ 5.5	Sep.

	生産者在庫 Inventory				生産者在庫率 Inventory Ratio				
	季節調整済指数 Seasonal Adjustment Index		原指数 Original Index		季節調整済指数 Seasonal Adjustment Index		原指数 Original Index		
	前月(期)比 %Change From Previous Month(Quarter)		前年 (同月期)比 %Change From Previous Year		前月(期)比 %Change From Previous Month(Quarter)		前年 (同月期)比 %Change From Previous Year		
平成 20 年			92.4	▲ 1.0			102.2	5.6	C.Y. 2008
21 年			91.4	▲ 1.1			108.0	5.7	2009
22 年			87.6	▲ 4.2			115.9	7.3	2010
平成 20 年度			95.0	0.1			103.8	5.9	F.Y. 2008
21 年度			96.1	1.2			109.3	5.3	2009
22 年度			74.4	▲ 22.6			110.9	1.5	2010
平成22 年 Ⅲ期	94.5	▲ 7.8	94.2	▲ 0.6	109.8	▲ 5.4	111.1	1.3	Q3 2010
Ⅳ期	92.9	▲ 1.7	87.6	▲ 4.2	124.5	13.4	123.9	15.8	Q4
平成23 年 Ⅰ期	76.0	▲ 18.2	74.4	▲ 22.6	92.4	▲ 25.8	94.6	▲ 17.4	Q1 2011
Ⅱ期	92.1	21.2	92.2	▲ 10.1	121.3	31.3	118.7	3.9	Q2
Ⅲ期	88.0	▲ 4.5	87.7	▲ 6.9	104.8	▲ 13.6	105.7	▲ 4.9	Q3
平成22 年 7月	100.6	▲ 1.9	105.1	6.1	115.9	▲ 1.6	120.1	8.6	Jul. 2010
8月	102.4	1.8	103.4	8.8	115.4	▲ 0.4	118.5	5.2	Aug.
9月	94.5	▲ 7.7	94.2	▲ 0.6	98.0	▲ 15.1	94.6	▲ 10.8	Sep.
10月	95.3	0.8	96.9	1.1	150.0	53.1	155.2	48.8	Oct.
11月	91.0	▲ 4.5	94.4	▲ 5.6	113.3	▲ 24.5	118.2	0.0	Nov.
12月	92.9	2.1	87.6	▲ 4.2	110.3	▲ 2.6	98.3	▲ 0.3	Dec.
平成23 年 1月	85.9	▲ 7.5	84.8	▲ 12.2	97.4	▲ 11.7	109.5	▲ 12.6	Jan. 2011
2月	84.5	▲ 1.6	85.1	▲ 14.5	94.3	▲ 3.2	97.3	▲ 18.2	Feb.
3月	76.0	▲ 10.1	74.4	▲ 22.6	85.6	▲ 9.2	76.9	▲ 22.6	Mar.
4月	82.9	9.1	82.1	▲ 16.5	145.0	69.4	135.9	29.2	Apr.
5月	89.0	7.4	87.5	▲ 12.4	109.8	▲ 24.3	110.6	▲ 7.3	May
6月	92.1	3.5	92.2	▲ 10.1	109.2	▲ 0.5	109.5	▲ 7.3	Jun.
7月	87.9	▲ 4.6	91.8	▲ 12.7	101.9	▲ 6.7	105.6	▲ 12.1	Jul.
8月	88.1	0.2	89.0	▲ 13.9	105.9	3.9	108.8	▲ 8.2	Aug.
9月	88.0	▲ 0.1	87.7	▲ 6.9	106.5	0.6	102.8	8.7	Sep.

< 24. 生産財 ; Producer goods >

平成17年 = 100
index_2005= 100

	生産 Production				生産者出荷 Shipments				
	季節調整済指数 Seasonal Adjustment Index		原指数 Original Index		季節調整済指数 Seasonal Adjustment Index		原指数 Original Index		
	前月(期)比 %Change From Previous Month(Quarter)		前年 (同月期)比 %Change From Previous Year		前月(期)比 %Change From Previous Month(Quarter)		前年 (同月期)比 %Change From Previous Year		
平成 20 年			105.6	▲ 3.1			104.3	▲ 3.7	C.Y. 2008
21 年			81.8	▲ 22.5			82.2	▲ 21.2	2009
22 年			98.8	20.8			98.0	19.2	2010
平成 20 年度			94.7	▲ 13.8			94.2	▲ 13.7	F.Y. 2008
21 年度			88.9	▲ 6.1			88.7	▲ 5.8	2009
22 年度			98.7	11.0			97.8	10.3	2010
平成22 年 Ⅲ期	97.8	▲ 2.0	101.3	14.7	97.0	▲ 2.3	100.5	13.9	Q3 2010
Ⅳ期	98.2	0.4	100.8	5.9	97.0	0.0	99.6	5.4	Q4
平成23 年 Ⅰ期	99.6	1.4	94.8	▲ 0.5	98.6	1.6	94.4	▲ 0.7	Q1 2011
Ⅱ期	91.9	▲ 7.7	90.2	▲ 7.9	90.8	▲ 7.9	88.7	▲ 8.4	Q2
Ⅲ期	94.4	2.7	97.8	▲ 3.5	94.1	3.6	97.4	▲ 3.1	Q3
平成22 年 7月	98.4	▲ 0.3	103.6	17.1	97.6	▲ 0.7	102.1	15.8	Jul. 2010
8月	97.8	▲ 0.6	96.0	15.9	97.5	▲ 0.1	95.4	16.1	Aug.
9月	97.1	▲ 0.7	104.3	11.6	95.9	▲ 1.6	103.9	10.3	Sep.
10月	95.9	▲ 1.2	100.0	5.4	94.5	▲ 1.5	97.9	3.8	Oct.
11月	98.0	2.2	101.3	6.6	97.2	2.9	100.2	7.3	Nov.
12月	100.7	2.8	101.0	5.5	99.3	2.2	100.6	4.9	Dec.
平成23 年 1月	102.5	1.8	94.7	4.3	100.9	1.6	92.3	3.4	Jan. 2011
2月	105.1	2.5	96.4	4.4	103.6	2.7	95.0	4.3	Feb.
3月	91.1	▲ 13.3	93.4	▲ 9.2	91.2	▲ 12.0	95.9	▲ 8.7	Mar.
4月	89.9	▲ 1.3	85.7	▲ 11.4	89.1	▲ 2.3	84.7	▲ 12.0	Apr.
5月	91.2	1.4	86.9	▲ 8.1	89.8	0.8	84.5	▲ 8.7	May
6月	94.6	3.7	98.0	▲ 4.2	93.6	4.2	96.9	▲ 4.7	Jun.
7月	94.4	▲ 0.2	98.4	▲ 5.0	93.5	▲ 0.1	96.6	▲ 5.4	Jul.
8月	95.7	1.4	94.8	▲ 1.2	94.9	1.5	94.1	▲ 1.4	Aug.
9月	93.2	▲ 2.6	100.1	▲ 4.0	93.8	▲ 1.2	101.6	▲ 2.2	Sep.

	生産者在庫 Inventory				生産者在庫率 Inventory Ratio				
	季節調整済指数 Seasonal Adjustment Index		原指数 Original Index		季節調整済指数 Seasonal Adjustment Index		原指数 Original Index		
	前月(期)比 %Change From Previous Month(Quarter)		前年 (同月期)比 %Change From Previous Year		前月(期)比 %Change From Previous Month(Quarter)		前年 (同月期)比 %Change From Previous Year		
平成 20 年			114.7	10.5			109.9	9.6	C.Y. 2008
21 年			96.4	▲ 16.0			133.5	21.5	2009
22 年			104.2	8.1			107.8	▲ 19.3	2010
平成 20 年度			101.8	▲ 1.6			126.3	26.2	F.Y. 2008
21 年度			94.3	▲ 7.4			119.2	▲ 5.6	2009
22 年度			103.2	9.4			109.6	▲ 8.1	2010
平成22 年 Ⅲ期	100.9	2.2	99.8	3.5	110.4	4.2	105.9	▲ 11.3	Q3 2010
Ⅳ期	102.9	2.0	104.2	8.1	111.8	1.3	109.4	0.1	Q4
平成23 年 Ⅰ期	105.6	2.6	103.2	9.4	110.6	▲ 1.1	116.9	6.2	Q1 2011
Ⅱ期	108.4	2.7	107.1	9.8	124.9	12.9	125.1	18.0	Q2
Ⅲ期	109.3	0.8	108.1	8.3	126.3	1.1	121.1	14.4	Q3
平成22 年 7月	99.2	0.5	97.6	0.2	110.0	2.4	103.0	▲ 13.5	Jul. 2010
8月	99.8	0.6	100.0	0.9	109.4	▲ 0.5	111.5	▲ 13.0	Aug.
9月	100.9	1.1	99.8	3.5	111.9	2.3	103.2	▲ 6.9	Sep.
10月	103.0	2.1	102.5	7.2	116.3	3.9	110.4	1.1	Oct.
11月	102.1	▲ 0.9	103.4	6.3	109.8	▲ 5.6	108.1	▲ 2.9	Nov.
12月	102.9	0.8	104.2	8.1	109.3	▲ 0.5	109.6	2.0	Dec.
平成23 年 1月	104.3	1.4	108.2	9.5	108.2	▲ 1.0	121.6	3.1	Jan. 2011
2月	107.0	2.6	110.3	10.7	107.7	▲ 0.5	119.6	2.5	Feb.
3月	105.6	▲ 1.3	103.2	9.4	116.0	7.7	109.6	14.8	Mar.
4月	106.2	0.6	103.5	9.8	125.9	8.5	125.4	21.7	Apr.
5月	109.8	3.4	109.6	11.5	126.8	0.7	132.6	18.6	May
6月	108.4	▲ 1.3	107.1	9.8	121.9	▲ 3.9	117.2	13.6	Jun.
7月	110.8	2.2	109.0	11.7	129.2	6.0	121.0	17.5	Jul.
8月	110.2	▲ 0.5	110.4	10.4	123.3	▲ 4.6	125.6	12.6	Aug.
9月	109.3	▲ 0.8	108.1	8.3	126.4	2.5	116.6	13.0	Sep.

業種分類 生産・出荷・在庫・在庫率 指数

分類	生産 Production						生産者出荷 Shipments					
	季節調整済指数 Seasonal Adjustment Index			原 指 数 Original Index			季節調整済指数 Seasonal Adjustment Index			原 指 数 Original Index		
	8月 Aug.	9月 Sep.	前月比 %Change From Previous Month	8月 Aug.	9月 Sep.	前年同月比 %Change From Previous Year	8月 Aug.	9月 Sep.	前月比 %Change From Previous Month	8月 Aug.	9月 Sep.	前年同月比 %Change From Previous Year
業	93.6	90.5	▲ 3.3	90.5	98.4	▲ 3.3	94.6	92.7	▲ 2.0	90.9	102.2	▲ 2.9
製造工業	93.6	90.6	▲ 3.2	90.5	98.5	▲ 3.3	94.6	92.7	▲ 2.0	90.9	102.2	▲ 3.0
鉄鋼業	90.4	87.8	▲ 2.9	91.2	92.9	▲ 3.1	88.5	87.0	▲ 1.7	88.9	94.9	▲ 1.8
鉄素製品(含.鋼半製品)	93.7	92.1	▲ 1.7	95.3	94.0	▲ 4.1	94.2	89.6	▲ 4.9	97.9	95.6	▲ 11.2
熱間圧延鋼材	90.9	87.9	▲ 3.3	91.4	91.8	▲ 4.3	90.6	88.3	▲ 2.5	90.3	95.3	▲ 2.0
鋼管	76.6	77.1	0.7	76.1	80.3	▲ 0.4	77.9	81.5	4.6	74.0	86.8	2.0
冷間仕上鋼材	93.4	88.8	▲ 4.9	96.6	96.1	▲ 4.5	94.8	91.4	▲ 3.6	96.3	100.9	▲ 1.8
めっき鋼材	86.4	87.2	0.9	92.5	93.8	▲ 5.6	85.7	85.2	▲ 0.6	89.8	93.3	▲ 4.7
鋳鍛造品	88.3	86.3	▲ 2.3	81.1	94.3	5.6	87.3	84.9	▲ 2.7	81.2	93.4	4.8
特掲:普通鋼鋼材	86.6	84.0	▲ 3.0	88.9	88.4	▲ 5.4	86.3	83.7	▲ 3.0	87.4	90.8	▲ 3.0
特掲:特殊鋼鋼材	99.5	94.5	▲ 5.0	99.7	102.8	▲ 1.5	94.4	94.5	0.1	93.4	103.5	0.2
非鉄金属工業	87.6	85.6	▲ 2.3	82.1	91.2	▲ 2.3	86.8	85.2	▲ 1.8	81.8	90.6	▲ 1.8
非鉄金属地金	88.6	91.7	3.5	86.2	92.6	▲ 5.7	85.8	89.8	4.7	81.8	91.6	▲ 1.3
伸鋼・アルミニウム圧延製品	81.3	78.3	▲ 3.7	76.8	82.4	▲ 4.8	82.0	80.2	▲ 2.2	78.5	83.7	▲ 4.8
電線・ケーブル	84.8	83.2	▲ 1.9	78.1	90.7	▲ 1.5	86.7	83.0	▲ 4.3	81.7	90.8	▲ 3.7
非鉄金属铸件	95.8	89.8	▲ 6.3	86.8	99.7	3.3	95.8	89.9	▲ 6.2	86.8	99.7	3.4
金属製品工業	82.4	78.8	▲ 4.4	79.6	83.9	▲ 4.4	83.0	78.3	▲ 5.7	79.5	84.7	▲ 10.0
建設用金属製品	73.3	61.8	▲ 15.7	67.5	67.3	▲ 20.9	77.2	61.1	▲ 20.9	69.2	69.1	▲ 43.5
建築用金属製品	73.9	72.0	▲ 2.6	74.3	77.5	4.6	79.6	76.7	▲ 3.6	78.9	82.0	5.4
暖ちゆう房熱機器	95.4	89.7	▲ 6.0	87.4	91.4	4.6	88.4	87.2	▲ 1.4	73.1	96.4	13.4
その他の金属製品	86.5	84.6	▲ 2.2	83.6	89.5	▲ 4.5	85.0	82.7	▲ 2.7	84.3	87.9	▲ 7.2
一般機械工業	95.5	89.7	▲ 6.1	90.3	100.1	4.4	93.2	85.6	▲ 8.2	88.3	99.5	1.4
ボイラ・原動機	114.0	112.3	▲ 1.5	103.2	128.1	17.0	119.4	90.5	▲ 24.2	104.8	113.5	▲ 6.0
土木建設機械	99.0	97.4	▲ 1.6	92.4	112.0	33.0	90.5	91.7	1.3	88.1	118.6	27.3
化学機械	109.6	82.9	▲ 24.4	118.8	98.8	▲ 13.9	110.0	83.0	▲ 24.5	119.2	98.9	▲ 13.9
生活関連産業用機械	76.2	71.2	▲ 6.6	78.6	85.7	8.3	75.7	69.4	▲ 8.3	77.7	83.8	8.1
半導体・フラットパネル製造装置	90.4	69.5	▲ 23.1	85.0	79.9	▲ 28.5	90.4	69.5	▲ 23.1	85.0	79.9	▲ 28.5
風水力機械・油圧機器	118.2	116.7	▲ 1.3	112.3	122.3	6.7	116.5	115.0	▲ 1.3	109.3	121.8	8.0
運搬機械	60.4	61.1	1.2	51.7	89.0	▲ 12.6	62.6	63.6	1.6	54.3	89.6	▲ 8.9
産業用ロボット	120.5	108.3	▲ 10.1	121.9	122.6	2.9	120.5	108.3	▲ 10.1	121.9	122.6	2.9
農業用機械	78.7	68.8	▲ 12.6	82.0	79.1	▲ 6.6	71.7	69.9	▲ 2.5	85.3	90.7	▲ 10.1
金属工作機械	92.9	87.3	▲ 6.0	87.7	101.5	31.6	89.4	85.3	▲ 4.6	85.1	104.4	33.2
金属加工機械	83.2	60.7	▲ 27.0	84.2	69.3	2.1	87.6	56.6	▲ 35.4	87.7	70.0	▲ 7.7
繊維機械	113.3	110.6	▲ 2.4	113.7	118.0	▲ 4.8	110.7	109.9	▲ 0.7	108.9	116.9	▲ 6.9
冷凍機・同応用製品	88.7	80.9	▲ 8.8	78.5	88.4	4.5	86.1	86.3	0.2	75.3	94.1	9.2
金型	67.0	72.4	8.1	63.7	82.6	4.7	67.0	72.4	8.1	63.7	82.6	4.7
機械工具	87.8	84.1	▲ 4.2	86.2	88.5	12.2	84.1	81.4	▲ 3.2	82.9	88.0	5.6
その他の一般機械	53.8	50.1	▲ 6.9	49.9	53.6	▲ 8.8	57.1	60.0	5.1	55.5	68.2	▲ 2.7
一般機械器具部品	97.8	94.8	▲ 3.1	92.3	103.6	3.5	96.4	95.3	▲ 1.1	91.1	103.0	4.6
電気機械工業	100.5	93.1	▲ 7.4	92.0	104.1	▲ 2.3	98.1	96.8	▲ 1.3	93.3	109.7	▲ 1.5
回転電気機械	100.6	91.7	▲ 8.8	94.1	99.2	▲ 0.7	103.2	93.5	▲ 9.4	96.5	100.9	▲ 0.4
静止電気機械	111.7	115.2	3.1	105.1	133.2	6.0	115.6	114.6	▲ 0.9	107.5	133.5	▲ 1.0
開閉制御装置・機器	92.4	97.4	5.4	84.1	119.6	0.3	92.3	98.4	6.6	83.5	121.9	1.7
民生用電気機械	103.5	85.7	▲ 17.2	85.4	71.7	▲ 13.7	91.8	89.1	▲ 2.9	90.3	80.7	▲ 8.1
配線・照明器具	68.4	64.6	▲ 5.6	65.5	66.3	▲ 14.7	71.1	69.4	▲ 2.4	67.7	72.4	▲ 9.4
電子応用装置	95.3	92.4	▲ 3.0	85.7	132.7	▲ 0.7	94.2	91.4	▲ 3.0	85.2	131.5	▲ 1.2
電気計測器	73.4	66.0	▲ 10.1	71.5	89.8	▲ 11.0	68.8	60.5	▲ 12.1	67.6	85.4	▲ 15.2
電池	126.7	117.8	▲ 7.0	125.9	127.7	0.2	134.2	127.0	▲ 5.4	137.6	145.6	▲ 0.1
その他の電気機械	193.0	186.3	▲ 3.5	191.4	201.0	25.2	162.5	191.4	17.8	163.0	216.5	22.7
情報通信機械工業	78.0	71.9	▲ 7.8	69.9	77.5	▲ 23.5	109.2	97.4	▲ 10.8	96.0	105.6	▲ 20.5
通信機械	63.0	49.9	▲ 20.8	51.8	47.8	▲ 27.8	62.8	49.6	▲ 21.0	51.6	47.4	▲ 28.3
民生用電子機械	95.6	91.5	▲ 4.3	86.2	97.2	▲ 30.7	166.6	139.7	▲ 16.1	144.8	152.1	▲ 26.3
電子計算機	81.5	82.9	1.7	75.8	92.7	▲ 8.8	90.2	95.2	5.5	82.6	108.3	0.3
その他の情報通信機械	71.3	60.9	▲ 14.6	65.4	77.9	▲ 26.9	68.5	63.1	▲ 7.9	61.7	81.4	▲ 25.8
電子部品・デバイス工業	112.2	109.6	▲ 2.3	121.0	125.9	▲ 9.9	113.3	116.8	3.1	122.3	137.4	▲ 2.4
電子部品	125.2	117.9	▲ 5.8	134.8	135.9	▲ 9.1	123.5	122.2	▲ 1.1	132.1	142.6	▲ 0.3
半導体素子	100.0	110.0	10.0	110.5	121.8	5.4	96.2	105.7	9.9	106.3	120.1	▲ 2.0
集積回路	95.6	97.5	2.0	102.8	112.6	▲ 14.5	100.6	111.0	10.3	108.9	134.0	▲ 4.9
半導体部品	132.1	127.8	▲ 3.3	146.8	138.9	▲ 4.4	132.1	127.8	▲ 3.3	146.8	138.9	▲ 4.4
輸送機械工業	95.4	89.8	▲ 5.9	85.2	104.0	▲ 1.9	96.3	95.2	▲ 1.1	83.7	110.3	0.6
輸送機械工業(除.船舶・鉄道車両)	94.9	88.8	▲ 6.4	84.3	104.1	▲ 2.1	93.9	91.3	▲ 2.8	83.7	106.6	▲ 0.1
乗用車	97.9	90.6	▲ 7.5	86.1	107.5	▲ 5.1	96.7	94.8	▲ 2.0	85.7	111.8	▲ 1.7
バス	147.6	126.9	▲ 14.0	131.1	142.4	21.6	136.3	132.0	▲ 3.2	129.3	144.4	24.5
トラック	69.6	73.4	5.5	64.8	86.0	8.3	70.9	74.8	5.5	66.2	87.3	7.5
自動車部品	102.2	96.0	▲ 6.1	91.5	109.9	▲ 0.5	102.3	96.0	▲ 6.2	91.6	109.9	▲ 0.6
二輪自動車	40.5	36.0	▲ 11.1	32.8	37.2	▲ 4.9	44.0	41.5	▲ 5.7	34.5	41.3	2.2
産業車両	80.3	77.7	▲ 3.2	74.1	92.0	14.1	79.7	73.1	▲ 8.3	71.5	88.7	12.1
船舶・同機関	103.5	103.3	▲ 0.2	100.4	101.7	1.1	128.2	160.7	25.4	86.3	171.5	8.1
特掲:乗用車・バス・トラック	94.1	88.1	▲ 6.4	83.3	104.5	▲ 3.1	93.3	92.2	▲ 1.2	83.3	108.4	▲ 0.1
精密機械工業	124.7	123.1	▲ 1.3	118.7	141.4	22.4	116.2	116.3	0.1	108.5	140.0	19.8
計測機器	117.2	117.6	0.3	110.4	135.8	20.3	116.0	119.0	2.6	104.3	147.7	23.3
光学部品	231.2	208.4	▲ 9.9	218.7	237.3	44.4	165.9	168.8	1.7	168.0	191.2	20.3
時計	74.1	71.8	▲ 3.1	74.7	79.6	▲ 2.9	80.3	73.7	▲ 8.2	80.3	81.7	3.3
種												
分												
類												

Indices of Industrial Production, Producer's Shipments, Producer's Inventory of Finished Goods and Producer's Inventory Ratio of Finished Goods (Classification by Industry)

Indices of Industrial Production, Producer's Shipments, Producer's Inventory of Finished Goods and Producer's Inventory Ratio of Finished Goods (Classification by Industry)												Classification		
生産者在庫			Inventory			生産者在庫率			Inventory Ratio				Classification	
季節調整指数			原指数			季節調整指数			原指数					Classification
Seasonal Adjustment Index			Original Index			Seasonal Adjustment Index			Original Index					
8月 Aug.	9月 Sep.	前月比 %Change From Previous Month	8月 Aug.	9月 Sep.	前年同月比 %Change From Previous Year	8月 Aug.	9月 Sep.	前月比 %Change From Previous Month	8月 Aug.	9月 Sep.	前年同月比 %Change From Previous Year	Classification		
102.8	102.7	▲ 0.1	103.6	100.5	5.5	114.8	119.2	3.8	118.9	107.2	9.3		Mining and manufacturing	
102.8	102.7	▲ 0.1	103.6	100.5	5.6	114.7	119.1	3.8	118.9	107.1	9.3		Manufacturing	
104.2	106.3	2.0	105.4	103.4	11.3	117.4	120.1	2.3	116.3	108.6	12.7		Iron and steel	
102.4	108.0	5.5	100.3	101.8	22.7	106.8	117.2	9.7	101.4	105.1	28.6	Crude steel (incl. Semi-finished steel)		
115.9	114.3	▲ 1.4	117.2	112.5	5.1	127.0	130.3	2.6	130.0	118.2	6.6	Hot rolled steel		
91.8	91.2	▲ 0.7	91.9	85.3	0.4	114.3	110.1	▲ 3.7	121.7	96.4	▲ 2.8	Steel pipes and tubes		
107.8	110.4	2.4	111.4	110.4	18.5	113.3	119.7	5.6	113.7	108.4	19.8	Cold finished steel		
97.3	98.3	1.0	100.7	100.3	8.7	110.9	116.1	4.7	112.2	106.9	14.2	Metallic coated steel		
89.5	88.7	▲ 0.9	89.6	88.4	4.6	104.8	107.6	2.7	112.3	99.5	0.5	Steel castings and forgings		
103.5	104.9	1.4	107.4	104.1	4.6	121.9	125.5	3.0	123.3	114.0	6.2	(Ordinary steel)		
111.3	111.1	▲ 0.2	112.6	108.4	13.5	118.4	116.8	▲ 1.4	121.1	104.4	13.6	(Special steel)		
108.4	105.8	▲ 2.4	106.7	105.9	13.3	125.2	126.7	1.2	131.3	120.6	17.5	Non-ferrous metals		
135.7	128.7	▲ 5.2	134.6	132.3	20.5	148.2	137.2	▲ 7.4	156.3	136.7	19.6	Refining of non-ferrous metals		
98.4	96.6	▲ 1.8	95.3	94.5	8.2	117.2	117.8	0.5	120.1	111.8	14.2	Copper and copper-base alloys and aluminum rolling products		
99.9	98.9	▲ 1.0	98.5	98.8	12.0	118.5	126.0	6.3	125.2	118.7	20.0	Electric wires and cables		
-	-	-	-	-	-	-	-	-	-	-	-	Non-ferrous metal castings		
90.7	91.0	0.3	97.2	96.3	11.5	108.9	114.9	5.5	115.7	111.6	16.9	Fabricated metals		
-	-	-	-	-	-	-	-	-	-	-	-	Fabricated structural metal products		
81.6	80.7	▲ 1.1	83.8	82.8	21.8	99.0	102.3	3.3	104.7	100.3	17.3	Metal products of building		
75.0	75.2	0.3	95.0	91.2	10.1	91.5	91.7	0.2	111.8	99.0	15.1	Equipment for heating and kitchen		
103.4	104.5	1.1	103.2	104.0	9.6	120.7	127.2	5.4	120.9	120.2	17.3	Other metal products		
92.6	93.7	1.2	92.4	87.0	14.3	103.5	110.7	7.0	111.0	88.1	1.1	General machinery		
80.8	81.1	0.4	76.8	73.9	13.9	65.8	70.7	7.4	73.2	61.3	▲ 7.3	Boilers and power units		
100.9	103.9	3.0	103.6	91.7	18.0	111.2	112.2	0.9	112.9	70.8	▲ 7.3	Engineering and construction machinery		
-	-	-	-	-	-	-	-	-	-	-	-	Chemical machinery		
-	-	-	-	-	-	-	-	-	-	-	-	Daily lives industry machinery		
-	-	-	-	-	-	-	-	-	-	-	-	Semiconductor and flat-panel display manufacturing equipment		
109.0	105.4	▲ 3.3	107.6	98.8	16.4	118.4	117.9	▲ 0.4	127.6	95.9	2.7	Fans, pumps and oil hydraulic equipment		
-	-	-	-	-	-	-	-	-	-	-	-	Conveying machinery		
-	-	-	-	-	-	-	-	-	-	-	-	Industrial robots		
66.7	66.0	▲ 1.0	68.5	56.0	▲ 5.6	71.0	84.9	19.6	82.8	65.1	3.2	Agricultural machinery		
120.0	124.2	3.5	120.8	115.7	23.3	131.7	149.6	13.6	131.6	110.1	▲ 0.3	Metal cutting machinery		
87.1	111.1	27.6	94.3	86.7	▲ 7.5	132.6	128.1	▲ 3.4	141.6	130.0	13.4	Metal forming machinery		
85.8	86.6	0.9	85.2	85.0	25.4	101.3	92.1	▲ 9.1	101.7	83.1	25.3	Textile machinery		
78.1	75.1	▲ 3.8	77.7	72.0	10.1	103.4	100.2	▲ 3.1	129.4	98.8	▲ 3.8	Refrigerating machines and appliances		
-	-	-	-	-	-	-	-	-	-	-	-	Molds and dies		
112.5	118.3	5.2	115.9	115.7	11.4	133.4	145.2	8.8	145.0	134.0	1.0	Tools for machines		
41.0	41.6	1.5	39.8	37.0	8.8	58.0	61.6	6.2	63.0	48.7	9.7	Other industrial machinery		
103.5	101.8	▲ 1.6	102.9	101.3	15.9	103.3	106.0	2.6	111.6	95.6	12.9	Parts of industrial machinery		
154.5	154.6	0.1	148.8	141.2	48.6	118.8	120.6	1.5	127.2	113.6	31.2	Electrical machinery		
-	-	-	-	-	-	-	-	-	-	-	-	Electrical rotating machinery		
131.6	126.3	▲ 4.0	131.4	129.8	▲ 3.6	120.6	107.5	▲ 10.9	124.6	114.1	▲ 2.0	Electrical stationary machinery		
-	-	-	-	-	-	-	-	-	-	-	-	Switching devices		
88.0	92.0	4.5	76.1	70.8	56.6	103.5	104.5	1.0	89.4	87.7	29.4	Household electrical machinery		
90.5	83.1	▲ 8.2	96.3	88.7	7.9	132.8	128.2	▲ 3.5	155.5	131.1	27.5	Wiring devices and luminaries		
-	-	-	-	-	-	-	-	-	-	-	-	Associated electronic equipment		
103.2	107.0	3.7	108.5	102.0	17.8	-	-	-	-	-	-	Electrical measuring instruments		
107.9	114.8	6.4	119.0	113.5	9.7	91.1	101.8	11.7	99.0	88.0	16.1	Batteries		
2,666.0	2,753.8	3.3	2,783.3	2,701.5	87.9	546.8	771.3	41.1	653.2	665.0	406.5	Other electrical machinery		
120.7	138.2	14.5	134.3	123.5	▲ 23.8	93.6	111.6	19.2	112.9	89.7	12.1	Information and communication electronics equipment		
175.5	175.3	▲ 0.1	165.6	142.0	94.3	230.1	239.6	4.1	209.1	164.1	86.9	Communication equipment		
104.7	112.7	7.6	114.3	102.7	▲ 39.3	64.6	81.0	25.4	77.4	67.4	▲ 7.9	Household electronic machinery		
229.4	289.7	26.3	263.3	267.5	85.4	254.1	304.6	19.9	324.9	230.0	78.4	Electronic computers		
141.5	137.7	▲ 2.7	147.0	107.1	43.6	114.9	114.6	▲ 0.3	127.7	58.7	8.7	Other information and communication electronics equipment		
238.0	232.3	▲ 2.4	238.9	228.6	13.1	241.1	231.4	▲ 4.0	214.1	184.5	28.2	Electronic parts and devices		
214.1	203.4	▲ 5.0	239.7	184.1	12.5	142.4	140.8	▲ 1.1	142.9	100.8	4.0	Electronic parts		
238.5	245.7	3.0	238.7	234.3	14.7	314.1	302.6	▲ 3.7	271.5	249.2	45.6	Semiconductor devices		
245.0	236.9	▲ 3.3	238.6	241.3	12.8	257.2	236.4	▲ 8.1	223.8	196.4	28.7	Integrated circuits		
-	-	-	-	-	-	-	-	-	-	-	-	Semiconductor parts		
80.8	73.2	▲ 9.4	74.3	67.9	▲ 5.7	89.8	86.6	▲ 3.6	92.1	67.4	▲ 6.4	Transport equipment		
80.8	73.2	▲ 9.4	74.3	67.9	▲ 5.7	89.8	86.6	▲ 3.6	92.1	67.4	▲ 6.4	Transport equipment (excl. Ships and rolling stocks)		
88.6	77.0	▲ 13.1	80.1	69.1	▲ 11.6	88.3	82.0	▲ 7.1	88.3	59.2	▲ 10.0	Passenger cars		
173.9	155.9	▲ 10.4	166.0	151.2	60.3	179.5	179.1	▲ 0.2	175.2	148.2	42.9	Buses		
47.7	52.1	9.2	47.4	54.5	12.1	64.9	66.9	3.1	68.4	59.3	1.4	Trucks		
59.4	57.6	▲ 3.0	57.9	58.8	▲ 6.7	79.6	85.2	7.0	89.5	72.7	9.5	Motor vehicle parts		
68.9	64.6	▲ 6.2	60.6	60.6	1.3	155.0	152.0	▲ 1.9	167.9	141.5	▲ 1.1	Motorcycles		
80.4	78.7	▲ 2.1	85.4	83.0	▲ 27.4	105.3	107.8	2.4	126.3	94.2	▲ 41.1	Industrial vehicles		
-	-	-	-	-	-	-	-	-	-	-	-	Ships and ship engines		
81.8	73.7	▲ 9.9	75.1	68.1	▲ 5.3	85.5	81.6	▲ 4.6	86.3	61.8	▲ 5.2	(Passenger cars, buses and trucks)		
124.3	126.8	2.0	121.2	127.5	23.0	103.0	101.2	▲ 1.7	111.5	90.4	0.7	Precision instruments		
141.7	147.3	4.0	136.0	149.8	32.2	116.9	108.8	▲ 6.9	128.2	96.3	▲ 0.6	Measuring machine and instruments		
89.4	88.6	▲ 0.9	90.9	88.5	5.4	51.6	50.0	▲ 3.1	51.5	44.1	▲ 12.3	Optical parts		
117.5	112.4	▲ 4.3	115.6	108.2	8.2	138.4	157.4	13.7	146.3	142.7	12.3	Watches and clocks		

業種分類 生産・出荷・在庫・在庫率 指数

分 類	生 産 Production						生産者出荷 Shipments						
	季節調整済指数 Seasonal Adjustment Index			原 指 数 Original Index			季節調整済指数 Seasonal Adjustment Index			原 指 数 Original Index			
	8月 Aug.	9月 Sep.	前月比 %Change From Previous Month	8月 Aug.	9月 Sep.	前年同月比 %Change From Previous Year	8月 Aug.	9月 Sep.	前月比 %Change From Previous Month	8月 Aug.	9月 Sep.	前年同月比 %Change From Previous Year	
業 種	窯業・土石製品工業	84.3	82.0	▲ 2.7	81.3	85.7	▲ 2.8	83.3	82.0	▲ 1.6	81.2	85.3	▲ 1.3
	ガラス・同製品	80.6	80.6	0.0	76.9	84.8	▲ 2.3	82.5	79.8	▲ 3.3	80.0	86.8	▲ 3.9
	セメント・同製品	73.5	70.0	▲ 4.8	68.5	70.0	0.3	72.1	69.4	▲ 3.7	66.3	68.3	▲ 0.6
	陶磁器	65.5	65.2	▲ 0.5	58.0	68.1	3.2	63.8	62.4	▲ 2.2	60.8	64.5	1.9
	ファインセラミックス	114.3	109.7	▲ 4.0	121.2	122.1	▲ 10.7	114.4	120.9	5.7	121.2	127.3	▲ 2.4
	その他の窯業・土石製品	92.2	90.4	▲ 2.0	90.3	94.8	1.1	91.4	90.2	▲ 1.3	92.3	94.6	1.0
	化学工業	97.9	97.9	0.0	96.9	99.8	▲ 2.0	93.3	94.0	0.8	91.8	97.5	▲ 2.9
	化学工業(除.医薬品)	88.9	86.1	▲ 3.1	90.7	87.7	▲ 5.8	86.3	85.9	▲ 0.5	86.4	89.1	▲ 5.6
	化学肥料	85.2	82.9	▲ 2.7	83.6	86.8	1.4	87.6	84.1	▲ 4.0	77.7	86.8	▲ 4.6
	ソーダ工業製品	88.5	85.6	▲ 3.3	92.1	86.5	▲ 4.7	77.5	82.6	6.6	75.8	81.3	▲ 3.9
	無機薬品・顔料・触媒	82.2	76.8	▲ 6.6	78.9	81.1	▲ 2.6	77.7	75.9	▲ 2.3	72.3	82.5	▲ 3.3
	高圧ガス	94.6	89.6	▲ 5.3	100.4	91.9	▲ 4.7	93.3	89.6	▲ 4.0	97.7	91.2	▲ 5.2
	石油系芳香族	96.9	89.7	▲ 7.4	100.8	86.7	▲ 8.1	100.0	93.3	▲ 6.7	105.6	89.1	▲ 7.1
	環式中間物	81.5	75.6	▲ 7.2	91.6	74.1	▲ 9.9	81.9	76.5	▲ 6.6	84.1	76.6	▲ 8.3
	有機薬品	88.9	85.3	▲ 4.0	93.9	85.5	▲ 4.9	86.0	86.7	0.8	88.0	86.1	▲ 2.9
	プラスチック	79.1	72.7	▲ 8.1	82.6	75.4	▲ 11.8	77.5	74.4	▲ 4.0	75.9	80.1	▲ 11.6
	合成ゴム	99.7	93.7	▲ 6.0	106.4	95.8	4.2	94.1	97.8	3.9	92.2	106.6	▲ 0.6
	写真感光材料	61.1	59.2	▲ 3.1	52.1	64.5	▲ 14.5	62.7	61.4	▲ 2.1	58.9	71.0	▲ 6.1
	石けん・合成洗剤・界面活性剤	114.1	104.4	▲ 8.5	103.4	112.0	▲ 1.6	110.1	104.7	▲ 4.9	107.6	112.8	0.1
	化粧品	97.9	101.7	3.9	95.9	101.9	▲ 4.4	98.1	105.3	7.3	100.0	109.6	▲ 4.1
	塗料・印刷インキ	80.9	80.1	▲ 1.0	78.3	87.6	▲ 1.7	83.7	82.8	▲ 1.1	82.2	89.8	▲ 0.6
	特掲:石油化学製品	88.0	81.7	▲ 7.2	93.3	81.2	▲ 8.7	85.3	84.1	▲ 1.4	86.1	84.4	▲ 7.3
	石油・石炭製品工業	87.7	83.9	▲ 4.3	92.8	81.5	▲ 9.0	89.8	85.0	▲ 5.3	91.7	82.4	▲ 5.6
	石油製品	87.3	83.4	▲ 4.5	92.6	80.9	▲ 9.3	90.2	85.5	▲ 5.2	92.1	82.9	▲ 5.5
	石炭製品	92.6	90.5	▲ 2.3	94.8	90.5	▲ 5.5	71.2	54.8	▲ 23.0	73.3	57.3	▲ 16.2
	プラスチック製品工業	87.9	83.6	▲ 4.9	84.1	88.9	▲ 6.5	87.1	83.8	▲ 3.8	85.1	89.2	▲ 5.2
	パルプ・紙・紙加工品工業	84.4	83.1	▲ 1.5	84.8	84.3	▲ 5.7	87.7	86.5	▲ 1.4	85.9	88.8	▲ 2.3
	パルプ	83.1	79.7	▲ 4.1	86.1	81.8	▲ 8.5	105.0	103.0	▲ 1.9	106.4	108.9	▲ 9.9
	紙	81.3	79.5	▲ 2.2	82.6	80.1	▲ 7.9	83.3	82.5	▲ 1.0	81.7	84.1	▲ 3.8
	板紙	90.2	91.2	1.1	86.5	93.6	0.3	92.3	92.4	0.1	90.9	96.9	2.6
	紙加工品	96.4	91.9	▲ 4.7	93.5	94.8	▲ 1.8	95.1	91.0	▲ 4.3	92.2	93.5	▲ 1.9
	繊維工業	69.7	67.1	▲ 3.7	67.2	68.4	▲ 1.7	73.9	71.0	▲ 3.9	68.1	72.7	▲ 2.7
	化学繊維	78.9	77.0	▲ 2.4	81.2	76.5	1.2	74.6	75.4	1.1	74.7	82.6	7.3
	紡績	54.9	51.7	▲ 5.8	50.8	54.6	▲ 6.0	52.1	49.8	▲ 4.4	48.6	51.2	▲ 11.4
	織物	65.4	63.3	▲ 3.2	62.3	64.4	0.5	58.7	54.9	▲ 6.5	58.2	57.4	▲ 7.1
	染色整理	75.9	75.6	▲ 0.4	72.3	75.4	4.1	75.3	75.8	0.7	71.1	76.8	5.8
	衣類	64.2	61.1	▲ 4.8	60.9	62.7	▲ 4.3	73.9	71.6	▲ 3.1	63.8	69.8	▲ 6.6
その他の繊維製品	80.9	77.4	▲ 4.3	78.1	80.1	▲ 3.3	83.5	81.1	▲ 2.9	80.4	83.8	▲ 2.3	
食料品・たばこ工業	98.1	99.0	0.9	99.5	102.0	▲ 5.8	96.9	100.1	3.3	101.6	103.4	▲ 8.2	
肉製品	99.5	100.3	0.8	101.5	99.0	2.3	99.5	100.3	0.8	101.5	99.0	2.3	
乳製品	88.5	90.2	1.9	88.1	85.1	▲ 1.0	88.8	91.1	2.6	88.7	86.7	▲ 0.2	
水産製品	93.9	95.4	1.6	89.5	95.8	12.8	88.9	90.3	1.6	84.6	90.7	5.6	
野菜・果実製品	77.0	79.1	2.7	79.3	78.0	▲ 9.2	77.2	79.3	2.7	79.4	78.1	▲ 9.2	
油脂・調味料	97.6	91.3	▲ 6.5	91.4	90.0	▲ 8.9	93.4	93.0	▲ 0.4	93.0	91.5	▲ 8.3	
その他の食料品	95.5	99.0	3.7	88.7	104.2	▲ 0.3	94.1	97.3	3.4	88.4	102.0	▲ 2.9	
清涼飲料	90.5	87.5	▲ 3.3	101.6	91.5	▲ 15.3	107.5	113.4	5.5	122.7	121.3	12.5	
酒類	125.9	131.3	4.3	131.6	139.5	▲ 3.5	118.6	126.1	6.3	129.0	132.5	▲ 3.4	
その他工業	85.9	84.8	▲ 1.3	80.3	89.8	1.5	84.2	83.5	▲ 0.8	79.3	88.8	2.4	
ゴム製品工業	90.1	88.5	▲ 1.8	81.8	96.8	0.3	91.8	90.4	▲ 1.5	85.2	98.3	0.9	
皮革製品工業	59.3	60.5	2.0	58.0	61.1	3.6	60.2	60.6	0.7	58.1	61.8	2.0	
家具工業	68.7	68.0	▲ 1.0	62.5	69.6	2.8	67.6	69.3	2.5	61.6	70.4	3.1	
金属製家具	69.7	68.9	▲ 1.1	63.5	70.3	2.9	69.1	71.0	2.7	63.0	71.8	2.9	
木製家具	64.3	64.3	0.0	58.4	66.7	2.5	61.0	61.8	1.3	55.8	64.1	3.9	
印刷業	106.5	109.4	2.7	101.2	110.3	1.3	106.5	109.3	2.6	101.2	110.3	1.3	
木材・木製品工業	73.8	75.0	1.6	72.6	77.5	3.9	76.5	77.0	0.7	76.0	81.0	6.2	
その他製品工業	40.3	36.4	▲ 9.7	40.7	45.3	2.3	67.0	67.9	1.3	64.6	73.2	4.6	
楽器	68.8	79.0	14.8	63.6	81.8	9.1	76.4	88.0	15.2	75.1	86.7	8.6	
文具	100.4	101.5	1.1	92.0	103.0	▲ 0.9	103.4	100.5	▲ 2.8	92.8	99.2	▲ 3.2	
玩具	13.2	10.5	▲ 20.5	14.3	14.4	9.9	22.3	26.2	17.5	22.8	32.0	36.8	
鉱業	86.7	88.4	2.0	84.6	86.5	▲ 0.1	105.4	103.1	▲ 2.2	98.5	95.9	2.7	
特 殊 分 類	《参考》												
	産業総合(鉱工業・電力・ガス事業)	93.6	90.8	▲ 3.0	91.1	98.3	▲ 3.5	94.6	93.0	▲ 1.7	91.7	101.9	▲ 3.2
	電力・ガス事業	94.7	96.6	2.0	104.4	96.2	▲ 7.6	94.8	96.9	2.2	104.2	96.2	▲ 7.4
	新日本標準産業分類(第12回改定)対応品目組替後(注)												
	はん用機械工業(新産業分類)	103.2	101.3	▲ 1.8	96.0	111.0	6.8	103.9	94.9	▲ 8.7	94.2	107.4	2.6
	生産用機械工業(新産業分類)	90.7	82.1	▲ 9.5	87.5	93.0	2.1	88.5	80.7	▲ 8.8	86.8	95.8	0.4
	業務用機械工業(新産業分類)	108.9	106.4	▲ 2.3	101.7	119.9	20.9	93.5	98.6	5.5	88.0	116.0	15.8
窯業・土石製品工業(新産業分類)	83.6	81.5	▲ 2.5	80.5	84.9	▲ 3.0	82.3	81.2	▲ 1.3	80.2	84.5	▲ 1.2	
繊維工業(新産業分類)	71.0	68.3	▲ 3.8	68.6	69.8	▲ 1.6	75.5	71.9	▲ 4.8	69.5	73.8	▲ 2.9	
その他工業(新産業分類)	85.5	84.5	▲ 1.2	80.2	89.6	1.4	84.0	82.9	▲ 1.3	79.3	88.4	2.4	

(注)「利用上の注意」参照。 Please refer to the REMARKS.

Indices of Industrial Production, Producer's Shipments, Producer's Inventory of Finished Goods and Producer's Inventory Ratio of Finished Goods (Classification by Industry)

Indices of Industrial Production, Producer's Shipments, Producer's Inventory of Finished Goods and Producer's Inventory Ratio of Finished Goods (Classification by Industry)												Classification
生産者在庫			Inventory			生産者在庫率			Inventory Ratio			
季節調整指数			原指数			季節調整指数			原指数			
Seasonal Adjustment Index			Original Index			Seasonal Adjustment Index			Original Index			
8月 Aug.	9月 Sep.	前月比 %Change From Previous Month	8月 Aug.	9月 Sep.	前年同月比 %Change From Previous Year	8月 Aug.	9月 Sep.	前月比 %Change From Previous Month	8月 Aug.	9月 Sep.	前年同月比 %Change From Previous Year	
94.5	93.4	▲ 1.2	94.9	93.9	6.1	121.4	127.6	5.1	133.1	124.2	6.2	Ceramics, stone and clay products
98.7	98.8	0.1	97.5	96.1	12.7	120.4	127.8	6.1	121.2	113.1	17.3	Glass and glass products
82.9	82.0	▲ 1.1	85.2	85.0	▲ 3.2	118.9	125.8	5.8	143.6	134.3	1.4	Cement and cement products
73.9	74.2	0.4	73.7	74.6	0.4	124.6	125.1	0.4	133.6	124.2	▲ 2.6	Ceramics wares
222.6	203.3	▲ 8.7	218.3	209.8	34.4	218.1	193.7	▲ 11.2	199.6	187.0	69.1	Fine ceramics
105.2	103.4	▲ 1.7	103.9	101.2	7.5	112.7	110.6	▲ 1.9	110.0	102.4	3.9	Other ceramics, stone and clay products
104.5	103.5	▲ 1.0	104.2	101.1	9.4	120.6	122.0	1.2	122.2	111.3	17.2	Chemicals
104.5	103.5	▲ 1.0	104.2	101.1	9.4	120.6	122.0	1.2	122.2	111.3	17.2	Chemicals (excl. Drugs)
89.7	88.9	▲ 0.9	85.7	84.6	0.5	116.1	110.4	▲ 4.9	124.0	98.8	8.7	Fertilizers
121.3	112.4	▲ 7.3	117.6	113.8	5.6	150.7	132.0	▲ 12.4	151.6	136.3	9.2	Industrial sodium chemicals
109.0	109.9	0.8	113.9	111.4	3.7	134.4	136.5	1.6	147.1	128.7	7.3	Industrial inorganic chemicals, pigment and catalyst
80.6	71.9	▲ 10.8	83.4	73.3	25.1	134.8	148.8	10.4	134.2	162.0	36.4	High compressed gas
94.6	98.3	3.9	90.3	92.9	3.5	103.1	111.3	8.0	92.2	109.9	10.3	Aromatic hydrocarbons (Petroleum, origin)
93.9	87.1	▲ 7.2	97.6	86.3	2.0	104.9	104.0	▲ 0.9	104.3	101.7	10.5	Cyclic chemicals and synthetic dyes
98.5	97.1	▲ 1.4	95.3	94.3	10.9	123.2	114.9	▲ 6.7	115.7	108.0	14.4	Industrial organic chemicals
105.9	105.5	▲ 0.4	104.5	101.9	11.1	133.1	140.7	5.7	135.1	125.8	26.8	Plastic (materials)
120.2	119.6	▲ 0.5	121.9	116.7	12.2	126.8	122.4	▲ 3.5	132.0	109.2	12.9	Synthetic rubbers
67.3	65.1	▲ 3.3	69.8	62.8	▲ 1.9	99.7	96.1	▲ 3.6	109.5	81.1	3.3	Sensitive materials for photography
114.7	110.8	▲ 3.4	110.3	109.2	9.3	100.6	101.6	1.0	101.3	93.0	9.7	Soap, synthetic detergent and surface-active agents
112.2	111.5	▲ 0.6	112.6	109.7	14.0	114.9	105.4	▲ 8.3	113.9	101.2	18.1	Cosmetics
85.0	84.1	▲ 1.1	83.9	82.8	0.6	99.3	101.3	2.0	101.6	91.4	▲ 0.8	Paints and printing ink
104.8	102.4	▲ 2.3	104.0	98.9	7.4	124.6	125.8	1.0	126.9	115.0	17.5	(Petroleum chemical products)
87.5	89.7	2.5	92.0	95.1	1.5	101.5	109.5	7.9	112.8	126.7	7.4	Petroleum and coal products
85.9	87.6	2.0	90.7	93.6	2.0	98.0	103.6	5.7	110.3	122.1	6.9	Petroleum products
121.0	128.5	6.2	117.2	121.3	▲ 6.0	168.4	233.7	38.8	160.0	212.0	12.1	Coal products
97.7	96.8	▲ 0.9	95.9	96.2	5.0	113.4	117.2	3.4	113.9	109.2	11.2	Plastic products
86.1	82.7	▲ 3.9	88.0	83.7	▲ 12.3	100.2	99.2	▲ 1.0	105.6	97.3	▲ 9.7	Pulp, paper and paper products
93.1	85.3	▲ 8.4	93.3	86.2	▲ 21.1	-	-	-	-	-	-	Pulp
81.9	78.2	▲ 4.5	84.0	79.9	▲ 13.9	98.3	96.3	▲ 2.0	103.6	96.0	▲ 10.7	Paper
106.4	104.5	▲ 1.8	107.2	102.3	▲ 2.5	112.6	111.7	▲ 0.8	117.8	104.5	▲ 5.6	Paperboard
86.5	87.5	1.2	86.5	89.3	▲ 3.6	88.2	95.8	8.6	92.7	94.6	▲ 2.9	Converted and processed paper
73.4	73.5	0.1	73.6	74.1	▲ 1.7	103.3	108.4	4.9	113.3	106.8	2.7	Textiles
71.4	70.3	▲ 1.5	74.2	68.9	▲ 5.6	92.2	90.7	▲ 1.6	94.4	86.6	▲ 9.2	Chemical fiber
36.8	37.9	3.0	36.5	36.5	▲ 10.1	69.3	75.3	8.7	73.6	69.7	1.8	Spun yarn
67.5	67.6	0.1	68.7	69.0	3.0	117.3	124.3	6.0	124.1	124.3	10.8	Woven fabrics
69.8	68.6	▲ 1.7	71.8	68.6	4.3	87.6	86.7	▲ 1.0	95.3	84.8	▲ 2.6	Dyeing and finishing processes
77.9	78.9	1.3	76.2	80.0	▲ 3.6	110.0	113.2	2.9	124.5	115.1	3.0	Clothes
95.7	94.3	▲ 1.5	97.4	96.5	4.2	108.5	109.4	0.8	114.0	109.1	5.3	Other textile products
79.9	77.7	▲ 2.8	80.0	75.3	▲ 27.3	101.8	100.3	▲ 1.5	94.1	88.9	4.0	Foods and tobacco
-	-	-	-	-	-	-	-	-	-	-	-	Meat products
-	-	-	-	-	-	-	-	-	-	-	-	Dairy products
113.8	110.1	▲ 3.3	114.7	113.8	14.9	132.0	120.7	▲ 8.6	121.9	107.8	13.1	Processed marine products
-	-	-	-	-	-	-	-	-	-	-	-	Processed vegetables and fruits products
107.6	103.2	▲ 4.1	102.8	98.6	1.4	114.3	110.2	▲ 3.6	113.4	103.8	9.7	Oils and fats, seasoning
98.8	98.1	▲ 0.7	99.9	99.0	6.9	105.5	103.5	▲ 1.9	115.9	97.3	12.5	Other foods
-	-	-	-	-	-	-	-	-	-	-	-	Beverages
-	-	-	-	-	-	-	-	-	-	-	-	Alcohol
87.6	87.0	▲ 0.7	86.9	86.8	▲ 0.9	118.9	118.9	0.0	123.5	111.8	▲ 4.3	Other manufacturing
108.6	109.7	1.0	109.6	111.2	4.7	115.3	121.6	5.5	127.6	111.7	3.0	Rubber products
80.2	80.4	0.2	82.0	81.5	▲ 5.6	142.6	133.7	▲ 6.2	148.3	133.1	▲ 18.0	Leather products
83.5	80.6	▲ 3.5	79.2	77.3	10.4	133.1	127.8	▲ 4.0	135.8	122.5	3.5	Furniture
93.3	89.7	▲ 3.9	87.1	85.0	13.9	148.8	140.2	▲ 5.8	147.1	134.7	5.3	Metal furniture
60.0	59.1	▲ 1.5	59.8	58.7	▲ 0.2	97.9	97.3	▲ 0.6	108.4	92.9	▲ 2.6	Wooden furniture
-	-	-	-	-	-	-	-	-	-	-	-	Printing
84.6	84.8	0.2	84.7	84.0	▲ 9.1	112.6	111.8	▲ 0.7	114.4	105.7	▲ 10.9	Wood and wood products
65.3	63.9	▲ 2.1	64.7	66.1	▲ 9.8	99.7	100.1	0.4	101.4	95.2	▲ 7.7	Other products
66.9	70.3	5.1	63.1	65.9	▲ 25.5	87.9	84.8	▲ 3.5	83.8	76.8	▲ 30.7	Musical instruments
73.0	73.9	1.2	73.1	75.6	▲ 0.9	70.4	72.7	3.3	79.4	75.5	0.3	Stationery
49.9	45.5	▲ 8.8	51.5	49.7	▲ 9.3	169.3	166.9	▲ 1.4	154.8	145.6	0.6	Toys
96.9	98.5	1.7	99.9	106.3	▲ 17.9	109.7	119.8	9.2	116.6	128.2	▲ 15.9	Mining
102.8	102.7	▲ 0.1	103.6	100.5	5.5	114.8	119.2	3.8	118.9	107.2	9.3	Industries (Mining, Manufacturing, Electricity and Gas)
-	-	-	-	-	-	-	-	-	-	-	-	Electricity and gas
-	-	-	-	-	-	-	-	-	-	-	-	Industries that corresponded to the Japan Standard of Industry Classification (Rev.12) are reported as follows
92.6	91.3	▲ 1.4	91.3	87.4	14.2	98.3	101.8	3.6	110.8	89.8	3.2	General-purpose machinery
103.1	105.7	2.5	104.8	97.3	14.9	117.5	132.4	12.7	122.5	95.8	▲ 1.3	Production machinery
86.2	89.9	4.3	83.9	87.3	21.9	79.7	77.2	▲ 3.1	85.4	65.6	1.1	Business oriented machinery
94.5	93.1	▲ 1.5	94.9	93.7	5.8	122.5	128.2	4.7	134.6	125.3	5.8	Ceramics, clay and stone products (2008 version)
74.0	74.3	0.4	74.2	74.8	▲ 0.9	102.6	107.3	4.6	111.7	105.6	3.0	Textiles (2008 version)
88.4	87.8	▲ 0.7	87.9	87.5	▲ 0.6	119.6	120.4	0.7	124.3	112.9	▲ 3.7	Other manufacturing (2008 version)

財分類別 生産・出荷・在庫・在庫率 指数

分類	生産 Production						生産者出荷 Shipments						
	季節調整指数 Seasonal Adjustment Index			原指数 Original Index			季節調整指数 Seasonal Adjustment Index			原指数 Original Index			
	8月 Aug.	9月 Sep.	前月比 %Change From Previous Month	8月 Aug.	9月 Sep.	前年同月比 %Change From Previous Year	8月 Aug.	9月 Sep.	前月比 %Change From Previous Month	8月 Aug.	9月 Sep.	前年同月比 %Change From Previous Year	
財	鉱工業	93.6	90.5	▲ 3.3	90.5	98.4	▲ 3.3	94.6	92.7	▲ 2.0	90.9	102.2	▲ 2.9
	最終需要財	91.7	88.0	▲ 4.0	86.1	96.7	▲ 2.7	94.3	92.1	▲ 2.3	87.8	102.8	▲ 3.7
	投資財	86.7	83.1	▲ 4.2	81.9	93.6	1.4	88.4	85.3	▲ 3.5	81.0	100.0	▲ 0.1
	資本財	89.0	85.1	▲ 4.4	83.7	98.3	1.9	91.5	87.6	▲ 4.3	82.3	105.5	1.2
	資本財(除. 輸送機械)	88.7	83.8	▲ 5.5	83.7	97.7	1.3	87.9	82.6	▲ 6.0	83.0	100.0	▲ 1.3
	製造設備用	87.4	76.9	▲ 12.0	84.3	89.7	▲ 5.8	85.9	74.5	▲ 13.3	83.7	89.6	▲ 7.4
	電力用	104.1	109.6	5.3	96.9	131.8	16.1	110.0	94.2	▲ 14.4	96.6	120.8	▲ 4.4
	通信・放送用	79.1	74.0	▲ 6.4	70.9	85.7	▲ 13.5	78.9	74.6	▲ 5.4	72.1	85.5	▲ 13.5
	農業用	78.7	68.8	▲ 12.6	82.0	79.1	▲ 6.6	71.7	69.9	▲ 2.5	85.3	90.7	▲ 10.1
	建設用	94.9	92.6	▲ 2.4	88.3	106.1	31.3	87.9	88.6	0.8	84.0	112.9	26.9
	輸送用	90.4	89.3	▲ 1.2	84.1	100.5	3.2	91.2	104.5	14.6	80.9	119.7	6.5
	事務用	68.4	67.2	▲ 1.8	64.1	74.6	▲ 8.4	70.8	75.8	7.1	67.1	85.0	▲ 1.8
その他	95.4	93.4	▲ 2.1	88.7	112.6	3.1	94.8	93.6	▲ 1.3	85.7	118.2	5.0	
分	建設財	81.5	78.1	▲ 4.2	77.6	82.2	▲ 0.2	81.3	79.1	▲ 2.7	77.8	85.4	▲ 3.8
	建築用	83.5	81.0	▲ 3.0	80.3	85.3	1.8	82.6	83.3	0.8	80.5	88.8	3.0
	土木用	72.0	64.9	▲ 9.9	65.2	68.0	▲ 10.2	74.4	63.8	▲ 14.2	64.5	69.0	▲ 32.1
	消費財	95.8	92.9	▲ 3.0	89.8	99.5	▲ 5.9	99.0	96.5	▲ 2.5	93.2	105.0	▲ 6.4
	耐久消費財	91.4	83.6	▲ 8.5	80.0	92.8	▲ 9.5	98.6	93.3	▲ 5.4	87.1	104.8	▲ 7.1
	家事用	82.5	77.2	▲ 6.4	75.2	77.5	▲ 5.0	87.9	86.2	▲ 1.9	87.9	86.5	▲ 1.8
	冷暖房用	139.4	113.5	▲ 18.6	101.7	75.1	▲ 4.2	98.8	95.6	▲ 3.2	83.9	78.3	4.8
	家具・装備品用	67.0	63.7	▲ 4.9	62.4	66.5	▲ 7.4	69.8	66.4	▲ 4.9	64.9	70.0	▲ 4.5
	教養・娯楽用	77.0	67.2	▲ 12.7	67.7	68.4	▲ 30.0	118.9	102.3	▲ 14.0	104.2	107.3	▲ 25.2
	乗用車・二輪車	95.0	88.0	▲ 7.4	83.3	103.6	▲ 4.7	94.6	91.8	▲ 3.0	83.4	107.8	▲ 1.5
	非耐久消費財	100.3	102.0	1.7	99.3	106.1	▲ 2.6	99.5	102.2	2.7	101.4	105.4	▲ 5.5
	家事用	108.8	112.9	3.8	102.7	114.2	1.2	106.2	110.6	4.1	100.0	111.3	1.0
教養・娯楽用	57.9	53.6	▲ 7.4	58.1	61.7	▲ 19.2	78.0	74.9	▲ 4.0	87.5	78.8	▲ 30.2	
被服・履き物	64.1	60.9	▲ 5.0	61.0	62.5	▲ 4.9	73.0	70.5	▲ 3.4	63.9	69.3	▲ 6.7	
飲食料品	105.8	108.5	2.6	111.4	113.3	▲ 4.8	108.3	113.0	4.3	115.6	119.2	1.3	
類	生産財	95.7	93.2	▲ 2.6	94.8	100.1	▲ 4.0	94.9	93.8	▲ 1.2	94.1	101.6	▲ 2.2
	鉱工業用生産財	96.0	93.3	▲ 2.8	95.5	100.7	▲ 4.2	95.5	94.6	▲ 0.9	94.7	103.1	▲ 2.0
	その他用生産財	92.0	92.4	0.4	88.1	94.5	▲ 2.0	89.0	88.0	▲ 1.1	88.7	88.9	▲ 4.1

Indices of Industrial Production, Producer's Shipments, Producer's Inventory of Finished Goods and Producer's Inventory Ratio of Finished Goods (Classification by Use of Goods)

生產者在庫			Inventory			生產者在庫率			Inventory Ratio			Classification
季節調整指數			原指數			季節調整指數			原指數			
Seasonal Adjustment Index			Original Index			Seasonal Adjustment Index			Original Index			
8月 Aug.	9月 Sep.	前月比 %Change From Previous Month	8月 Aug.	9月 Sep.	前年同月比 %Change From Previous Year	8月 Aug.	9月 Sep.	前月比 %Change From Previous Month	8月 Aug.	9月 Sep.	前年同月比 %Change From Previous Year	
102.8	102.7	▲ 0.1	103.6	100.5	5.5	114.8	119.2	3.8	118.9	107.2	9.3	Mining and manufacturing
94.7	94.8	0.1	95.8	91.7	1.9	104.7	108.7	3.8	110.7	95.6	4.0	Final demand goods
104.1	104.5	0.4	104.8	101.6	17.3	114.3	116.1	1.6	121.5	102.9	3.5	Investment goods
93.7	96.4	2.9	94.1	90.7	17.8	110.1	112.9	2.5	113.9	89.7	4.5	Capital goods
100.7	104.0	3.3	100.6	96.1	20.7	116.7	123.0	5.4	121.6	95.4	6.4	Capital goods (excl. Transport equipment)
112.7	120.4	6.8	116.4	111.2	18.7	129.8	142.9	10.1	130.2	108.5	▲ 0.7	For manufacturing equipment
92.0	88.7	▲ 3.6	91.9	89.7	1.5	91.6	95.6	4.4	98.8	94.8	4.3	For electricity
113.0	115.1	1.9	113.4	115.1	15.9	152.0	161.1	6.0	159.0	158.3	30.1	For communication and broadcasting
66.7	66.0	▲ 1.0	68.5	56.0	▲ 5.6	71.0	84.9	19.6	82.8	65.1	3.2	For agriculture
101.5	102.2	0.7	103.7	94.2	10.2	116.3	121.3	4.3	121.5	81.4	▲ 14.4	For construction
78.3	74.3	▲ 5.1	73.6	73.4	10.5	89.5	85.0	▲ 5.0	89.6	71.9	3.6	For transports
106.7	114.4	7.2	107.8	102.6	44.1	149.9	146.5	▲ 2.3	155.6	123.3	26.2	For offices
94.4	98.7	4.6	91.7	94.7	26.1	91.3	89.7	▲ 1.8	98.9	77.3	7.8	Other capital goods
114.1	112.4	▲ 1.5	115.8	112.7	16.7	118.5	119.8	1.1	129.1	116.0	2.7	Construction goods
123.3	121.3	▲ 1.6	124.7	120.8	21.4	118.3	118.1	▲ 0.2	124.1	111.0	2.5	For construction
81.3	81.1	▲ 0.2	83.4	83.5	▲ 2.6	119.9	126.9	5.8	146.8	134.0	3.5	For engineering
87.6	87.2	▲ 0.5	88.6	84.0	▲ 9.3	96.0	99.9	4.1	101.6	89.4	4.4	Consumer goods
87.5	86.8	▲ 0.8	88.3	80.8	▲ 11.5	88.0	93.2	5.9	94.1	75.4	▲ 0.9	Durable consumer goods
82.4	82.9	0.6	81.6	82.0	13.4	90.2	96.0	6.4	93.5	91.3	15.0	For house work
75.0	76.5	2.0	80.4	73.8	44.4	-	-	-	-	-	-	For heating and cooling equipment
73.7	70.1	▲ 4.9	74.7	70.7	2.3	106.9	107.9	0.9	120.1	103.9	4.9	For furniture and furnishing
107.8	117.0	8.5	121.1	106.8	▲ 35.4	77.3	92.9	20.2	90.9	77.6	8.8	For education and amusement
87.6	80.9	▲ 7.6	80.4	73.1	▲ 10.5	87.1	88.4	1.5	92.3	67.0	▲ 9.9	Passenger cars and motorcycles
88.1	88.0	▲ 0.1	89.0	87.7	▲ 6.9	105.9	106.5	0.6	108.8	102.8	8.7	Non-durable consumer goods
101.3	100.2	▲ 1.1	103.1	102.1	9.4	111.0	106.2	▲ 4.3	118.4	109.4	13.6	For house work
81.8	84.3	3.1	81.5	81.2	▲ 26.2	120.7	129.9	7.6	111.2	116.9	31.5	For education and amusement
76.4	77.5	1.4	75.2	78.5	▲ 3.2	107.7	114.6	6.4	122.1	113.5	3.8	Clothing and footwear
74.5	67.1	▲ 9.9	72.8	64.6	▲ 27.7	74.8	64.0	▲ 14.4	65.9	56.3	▲ 31.9	Food and beverage
110.2	109.3	▲ 0.8	110.4	108.1	8.3	123.3	126.4	2.5	125.6	116.6	13.0	Producer goods
112.6	111.8	▲ 0.7	112.5	110.1	9.1	125.5	128.5	2.4	126.7	117.5	13.6	For mining and manufacturing
87.4	86.2	▲ 1.4	90.6	89.2	▲ 0.3	103.2	105.8	2.5	115.5	108.4	6.6	For others

平成23年9月の稼働率指数・生産能力指数
Indices of Operating Ratio & Production Capacity for September, 2011

平成17年=100
Index, 2005=100

項目	季節調整済指数		原指数		
	Seasonal Adjustment Index		Original Index		
	Percent Change		Percent Change		
	前月比(%)	(前月における前月比(%))	前月比(%)	前年同月比(%)	
	From Previous Month		From Previous Month	From Previous Year	
稼働率 Operating Ratio	85.8	▲ 3.6 (2.4)	92.9	7.9	▲ 2.6
生産能力 Production Capacity			108.6	0.0	0.5

注：▲は低下を示す。

Note: ▲ indicates a negative figure.

(1) 9月の製造工業稼働率指数は、85.8で前月比▲3.6%（前月調査の前月比2.4%）の低下であった。

業種別にみると、輸送機械工業同▲6.4%（同6.9%）、電気機械工業同▲13.8%（同5.0%）、化学工業同▲6.9%（同0.9%）等が低下し、情報通信機械工業同6.9%（同▲1.7%）、石油・石炭製品工業同0.2%（同▲0.5%）、精密機械工業同0.2%（同1.6%）が上昇した。

(2) 9月の製造工業生産能力指数は、108.6で前月比0.0%（前月調査の前月比0.0%）の横ばいであった。

業種別にみると、金属製品工業同▲0.2%（同0.0%）、繊維工業同▲0.1%（同0.0%）、パルプ・紙・紙加工品工業同▲0.1%（同0.0%）等が低下した。

() 内は8月の前月比

製造工業稼働率・生産能力指数の時系列表
Manufacturing Historical Data

平成17年 = 100
index,2005= 100

年 月	稼働率 Operating Ratio				生産能力(末) Production Capacity				Year and Month
	季節調整済指数 Seasonal Adjustment Index		原指数 Original Index		原指数 Original Index				
	前月(期)比 %Change From Previous Month(Quarter)		前年 (同月期)比 %Change From Previous Year		前月(期)比 %Change From Previous Month(Quarter)	前年 (同月期)比 %Change From Previous Year			
平成 20 年			99.4	▲ 4.1	106.8		1.4	C.Y.	2008
21			74.0	▲ 25.6	106.7		▲ 0.1	C.Y.	2009
22			88.9	20.1	108.3		1.5	C.Y.	2010
平成 20 年度			88.7	▲ 14.8	106.1		0.5	F.Y.	2008
21			80.0	▲ 9.8	106.7		0.6	F.Y.	2009
22			88.0	10.0	108.4		1.6	F.Y.	2010
平成22 年 Ⅲ期	88.4	▲ 1.6	91.2	15.3	108.1	0.6	3.4	Q3	2010
Ⅳ期	88.4	0.0	89.6	6.3	108.3	0.2	1.5	Q4	
平成23 年 Ⅰ期	86.1	▲ 2.6	83.8	▲ 3.9	108.4	0.1	1.6	Q1	2011
Ⅱ期	80.4	▲ 6.6	78.5	▲ 10.2	108.5	0.1	0.9	Q2	
Ⅲ期	87.2	8.5	90.0	▲ 1.3	108.6	0.1	0.5	Q3	
平成22 年 7月	88.5	▲ 0.4	93.7	16.0	107.7	0.2	3.2	Jul.	2010
8月	88.5	0.0	84.6	16.4	108.1	0.4	3.5	Aug.	
9月	88.1	▲ 0.5	95.4	13.7	108.1	0.0	3.4	Sep.	
10月	86.7	▲ 1.6	89.0	6.0	108.5	0.4	2.3	Oct.	
11月	88.2	1.7	90.7	6.8	108.5	0.0	1.8	Nov.	
12月	90.2	2.3	89.2	6.1	108.3	▲ 0.2	1.5	Dec.	
平成23 年 1月	91.1	1.0	84.7	4.2	108.4	0.1	1.7	Jan.	2011
2月	93.7	2.9	88.8	4.3	108.4	0.0	1.8	Feb.	
3月	73.6	▲ 21.5	77.8	▲ 18.4	108.4	0.0	1.6	Mar.	
4月	72.8	▲ 1.1	68.2	▲ 20.0	108.4	0.0	1.9	Apr.	
5月	82.1	12.8	77.1	▲ 8.2	108.6	0.2	2.1	May	
6月	86.4	5.2	90.1	▲ 2.9	108.5	▲ 0.1	0.9	Jun.	
7月	86.9	0.6	90.9	▲ 3.0	108.6	0.1	0.8	Jul.	
8月	89.0	2.4	86.1	1.8	108.6	0.0	0.5	Aug.	
9月	85.8	▲ 3.6	92.9	▲ 2.6	108.6	0.0	0.5	Sep.	

製造工業稼働率・生産能力指数の推移(グラフ)
Manufacturing Historical Data (Graph)

(平成17年基準)
(2005 average=100)

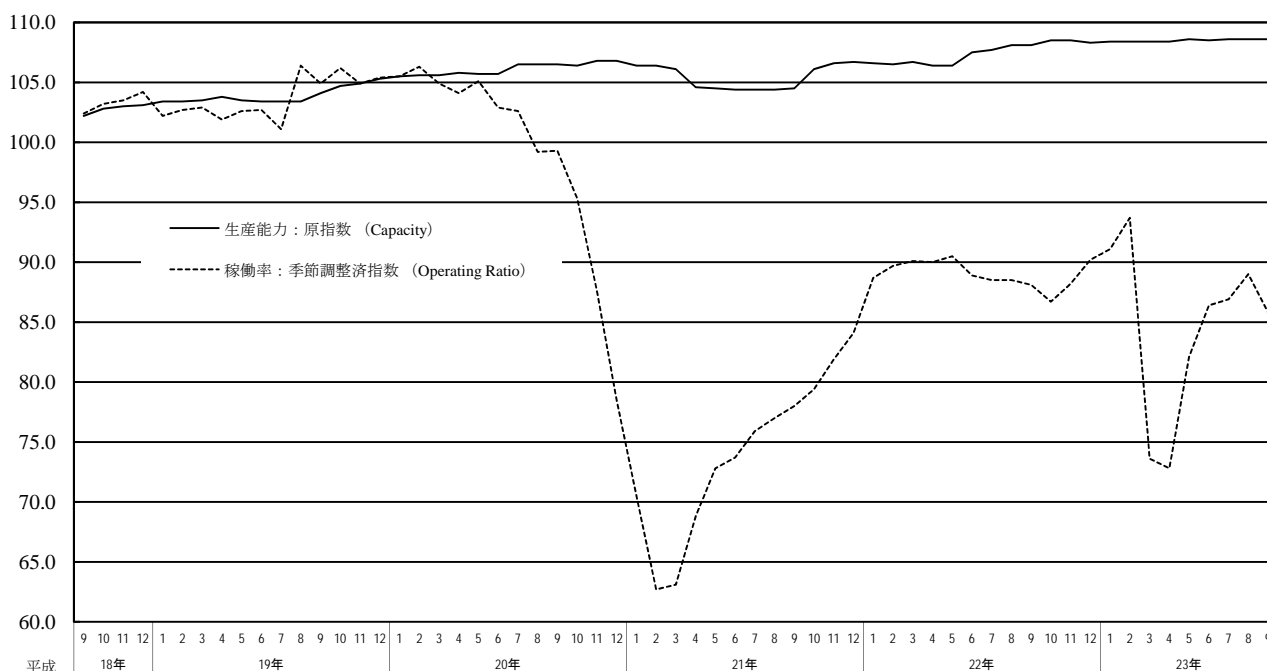

業種別稼働率指数 Indices of Operating Ratio (Classification by Industry)

分類	季節調整済指数 Seasonal Adjustment Index			原指数 Original Index		
	8月 Aug.	9月 Sep.	前月比 %Change From Previous Month	8月 Aug.	9月 Sep.	前年同月比 %Change From Previous Year
製造工業	89.0	85.8	▲ 3.6	86.1	92.9	▲ 2.6
鉄鋼業	91.6	88.1	▲ 3.8	94.5	92.7	▲ 5.6
非鉄金属工業	86.8	85.2	▲ 1.8	81.6	90.4	▲ 3.3
金属製品工業	88.6	82.9	▲ 6.4	87.7	87.5	▲ 10.3
一般機械工業	97.5	94.0	▲ 3.6	92.3	103.0	11.7
電気機械工業	101.2	87.2	▲ 13.8	89.2	83.4	▲ 10.2
情報通信機械工業	69.5	74.3	6.9	67.2	85.8	▲ 12.3
電子部品・デバイス工業	90.6	89.7	▲ 1.0	97.1	97.9	▲ 5.0
輸送機械工業	84.8	79.4	▲ 6.4	74.2	93.4	▲ 3.0
精密機械工業	94.5	94.7	0.2	94.1	101.2	▲ 7.0
窯業・土石製品工業	92.4	89.9	▲ 2.7	88.4	93.4	2.1
化学工業	87.3	81.3	▲ 6.9	89.7	83.5	▲ 7.2
石油・石炭製品工業	88.0	88.2	0.2	93.0	85.2	▲ 2.4
パルプ・紙・紙加工品工業	87.7	86.1	▲ 1.8	88.3	87.4	▲ 5.1
繊維工業	97.8	97.5	▲ 0.3	98.0	97.3	1.6
その他工業	91.5	90.0	▲ 1.6	82.5	97.5	3.3
製造工業(除.機械工業)	89.5	86.4	▲ 3.5	89.9	89.6	▲ 4.3
機械工業	88.8	84.9	▲ 4.4	83.4	95.1	▲ 1.6

業種別生産能力指数 Indices of Production Capacity (Classification by Industry)

分類	原指数 Original Index			
	8月 Aug.	9月 Sep.	前月比 %Change From Previous Month	前年同月比 %Change From Previous Year
製造工業	108.6	108.6	0.0	0.5
鉄鋼業	101.1	101.1	0.0	0.0
非鉄金属工業	98.7	98.7	0.0	0.3
金属製品工業	93.6	93.4	▲ 0.2	▲ 2.4
一般機械工業	100.0	100.0	0.0	2.0
電気機械工業	92.5	92.5	0.0	▲ 2.8
情報通信機械工業	89.1	89.1	0.0	▲ 1.2
電子部品・デバイス工業	205.8	205.7	0.0	4.5
輸送機械工業	101.9	101.9	0.0	0.2
精密機械工業	94.9	94.7	▲ 0.2	▲ 0.3
窯業・土石製品工業	88.0	88.0	0.0	▲ 1.7
化学工業	98.7	98.7	0.0	▲ 1.2
石油・石炭製品工業	94.3	94.3	0.0	▲ 3.3
パルプ・紙・紙加工品工業	95.5	95.4	▲ 0.1	▲ 0.6
繊維工業	76.0	75.9	▲ 0.1	▲ 3.3
その他工業	97.3	97.3	0.0	▲ 1.7
製造工業(除.機械工業)	95.3	95.2	▲ 0.1	▲ 1.2
機械工業	118.0	118.0	0.0	1.5

製造工業	Manufacturing
鉄鋼業	Iron and steel
非鉄金属工業	Non-ferrous metals
金属製品工業	Fabricated metals
一般機械工業	General machinery
電気機械工業	Electrical machinery
情報通信機械工業	Information and communication electronics equipment
電子部品・デバイス工業	Electronic parts and devices
輸送機械工業	Transport equipment
精密機械工業	Precision instruments
窯業・土石製品工業	Ceramics, clay and stone products
化学工業	Chemicals
石油・石炭製品工業	Petroleum and coal products
パルプ・紙・紙加工品工業	Pulp, paper and paper products
繊維工業	Textiles
その他工業	Other manufacturing
製造工業(除.機械工業)	Manufacturing (excl. Machinery industry)
機械工業	Machinery industry

鉱工業指数における X-12-ARIMA のスペックファイル等について

The Spec files, etc. adopted in the seasonal adjustment of the Indices of Industrial Production using the X-12-ARIMA method

(1)手法(Method)

鉱工業指数における季節調整済指数系列は、季節要因に加え、曜日・祝祭日要因、うるう年要因によっても調整されている(在庫・在庫率指数については、季節要因のみ)。

具体的には以下のとおり。

$$\text{季節調整済指数} = \text{原指数} \div (\text{季節} \cdot \text{曜日} \cdot \text{祝祭日} \cdot \text{うるう年指数})$$

Not only seasonal but also ‘trading-day and holiday’ and ‘leap-year’ effects are adjusted as follows.

Seasonal adjustment index = Original Index / (Seasonal, ‘Trading-day and holiday’ and ‘Leap-year’ indices)
(Indices of Producers’ Inventories and Inventory Ratio were adjusted by only seasonal effects.)

(2)スペックファイル(Spec File)

使用しているスペックファイルの見本は以下のとおり。

The spec files of X-12-ARIMA for seasonal adjustment are as follows.

```
series { start = 2004.1
        span = (2004.1,2010.12)
        decimals = 1 }
transform { function = log }
arima { model = (2 1 0)(0 1 1) }
regression { variables = (td 1 nolpyear 1pyear) → 在庫・在庫率指数の場合は regression の { }内を削除
            save = (td hol)
            user = (jap-hol)
            usertype = holiday
            start = 2004.1
            file = "xxxxxxxxxxxxxxxxxxxxxxx" }
forecast { maxlead = 12 }
estimate { save = ( mdl )
          maxiter = 500 }
x11 { print = (none + d10 +d11 +d16)
      save = (d10 d11 d16)
      seasonalma=x11default }
```

(3) 季節指数等の運用 (Employment of seasonal index, ‘trading-day and holiday’ and ‘leap-year’ indices)

平成23年1月以降の季節指数は、暫定季節調整方式を採用している。具体的には、平成22年の季節指数を適用している。

これに対し、曜日・祝祭日・うるう年指数は、暫定方式を採らず、上記(2)で推計されたパラメータとカレンダーから計算して利用している。

The method of temporary seasonal adjustment is adopted for the seasonal index after January 2011. Concretely to say, the monthly seasonal index in 2010 is adopted as those in 2011. As for ‘trading-day and holiday’ and ‘leap-year’, indices, this method is not adopted, and ‘trading-day and holiday’ and ‘leap-year’ indices are calculated from estimated parameters in (2) and calendar.

平成17年基準 生産・出荷・在庫・在庫率指数 ウェイト表

分類	生産(付)	出荷	在庫	在庫率
鉱工業	10000.0	10000.0	10000.0	9617.5
製造工業	9979.1	9990.1	9984.4	9601.9
鉄鋼業	599.7	547.4	1062.1	1024.9
鉄素製品(含. 鋼半製品)	99.9	30.5	313.0	275.8
熱間圧延鋼材	225.7	242.9	325.2	325.2
鋼管	34.7	55.1	117.7	117.7
冷間仕上鋼材	132.7	88.3	138.4	138.4
めっき鋼材	40.4	66.3	107.6	107.6
鍛造品	66.3	64.3	60.2	60.2
(特掲:普通鋼鋼材)	313.5	300.3	456.8	456.8
(特掲:特殊鋼鋼材)	120.0	152.3	232.1	232.1
非鉄金属工業	211.7	262.8	276.5	276.5
非鉄金属地金	55.5	56.5	73.0	73.0
伸銅・アルミニウム圧延製品	59.3	86.6	113.7	113.7
電線・ケーブル	42.3	63.3	89.8	89.8
非鉄金属铸件	54.6	56.4	0.0	0.0
金属製品工業	566.8	479.9	715.5	640.0
建設用金属製品	87.1	74.2	0.0	0.0
建築用金属製品	114.1	105.6	132.9	132.9
暖ちゅう房熱機器	56.6	55.5	208.8	133.3
その他の金属製品	309.0	244.6	373.8	373.8
一般機械工業	1318.2	1159.9	922.2	879.3
ボイラ・原動機	136.1	116.7	78.1	78.1
土木建設機械	104.2	108.9	152.8	152.8
化学機械	11.8	9.6	0.0	0.0
生活関連産業用機械	56.3	43.2	0.0	0.0
半導体・フラットパネル製造装置	146.6	141.5	0.0	0.0
風水力機械・油圧機器	130.4	106.6	47.9	47.9
運搬機械	25.7	22.7	0.0	0.0
産業用ロボット	41.2	33.2	0.0	0.0
農業用機械	31.0	30.6	60.4	33.4
金属工作機械	99.2	84.5	105.9	105.9
金属加工機械	26.0	19.6	12.3	2.2
繊維機械	22.1	17.9	8.2	8.2
冷凍機・同応用装置	56.5	68.1	114.3	108.5
金型	50.6	30.0	0.0	0.0
機械工具	60.9	35.7	87.6	87.6
その他の一般機械	54.9	79.2	91.7	91.7
一般機械器具部品	264.7	211.9	163.0	163.0
電気機械工業	607.3	641.3	467.7	289.2
回転電気機械	74.3	76.2	0.0	0.0
静止電気機械	33.1	37.9	6.1	6.1
開閉制御装置・機器	115.8	127.5	0.0	0.0
民生用電気機械	118.4	117.8	265.4	98.3
配線・照明器具	74.6	89.0	129.9	129.9
電子応用装置	36.4	40.7	0.0	0.0
電気計測器	75.0	57.7	3.7	0.0
電池	47.0	65.3	52.0	52.0
その他の電気機械	32.7	29.2	10.6	2.9
情報通信機械工業	433.4	461.2	350.5	332.3
通信機械	150.0	135.4	5.5	5.5
民生用電子機械	129.0	173.9	292.2	274.0
電子計算機	124.2	129.8	42.8	42.8
その他の情報通信機械	30.2	22.1	10.0	10.0
電子部品・デバイス工業	799.3	763.7	391.3	391.3
電子部品	382.1	381.7	79.9	79.9
半導体素子	57.7	61.5	56.5	56.5
集積回路	315.7	280.3	254.9	254.9
半導体部品	43.8	40.2	0.0	0.0
輸送機械工業	1685.8	2014.7	831.9	831.9
輸送機械工業(除. 船舶・鉄道車両)	1568.2	1888.0	831.9	831.9
乗用車	852.8	1146.1	563.8	563.8
バス	16.9	21.8	21.9	21.9
トラック	172.2	220.8	173.4	173.4
自動車部品	456.1	419.9	4.4	4.4
二輪自動車	39.2	51.0	50.8	50.8
産業車両	31.0	28.4	17.6	17.6
船舶・同機関	104.2	111.3	0.0	0.0
鉄道車両	13.4	15.4	0.0	0.0
(特掲:乗用車・バス・トラック)	1041.9	1388.7	759.1	759.1
精密機械工業	102.0	98.1	125.4	125.4
計測機器	80.7	63.0	73.3	73.3
光学部品	11.2	14.3	32.0	32.0
時計	10.1	20.8	20.1	20.1
窯業・土石製品工業	293.0	205.6	632.8	617.9
ガラス・同製品	76.1	51.2	172.5	172.5
セメント・同製品	94.1	68.0	232.7	232.7
陶磁器	32.4	22.7	128.2	128.2
ファインセラミックス	47.6	29.2	31.5	16.6
その他の窯業・土石製品	42.8	34.5	67.9	67.9
化学工業	1181.3	953.8	1534.2	1534.2
化学工業(除. 医薬品)	823.0	744.9	1534.2	1534.2
化学肥料	9.6	8.3	61.3	61.3
ソーダ工業製品	11.3	11.7	10.1	10.1
無機薬品・顔料・触媒	32.7	35.1	63.1	63.1
高圧ガス	15.0	11.9	11.6	11.6
石油系芳香族	63.2	58.0	63.4	63.4

分類	生産(付)	出荷	在庫	在庫率
環式中間物	76.3	66.9	89.8	89.8
有機薬品	92.0	98.0	71.3	71.3
プラスチック	172.5	191.7	514.1	514.1
合成ゴム	46.9	35.7	147.0	147.0
写真感光材料	22.7	22.2	28.3	28.3
石けん・合成洗剤・界面活性剤	58.1	42.2	56.0	56.0
化粧品	164.1	93.6	316.1	316.1
塗料・印刷インキ	58.6	69.6	102.1	102.1
医薬品	358.3	208.9	0.0	0.0
(特掲:石油化学製品)	327.0	329.0	608.8	608.8
石油・石炭製品工業	99.9	520.8	413.4	413.4
石油製品	93.8	511.7	392.2	392.2
石炭製品	6.1	9.1	21.2	21.2
プラスチック製品工業	383.7	337.9	538.6	538.6
バルブ・紙・紙加工品工業	241.0	238.8	330.7	315.4
バルブ	21.8	4.1	15.3	0.0
紙	149.6	142.2	260.0	260.0
板紙	42.8	42.9	49.6	49.6
紙加工品	26.8	49.6	5.8	5.8
繊維工業	200.9	159.6	422.3	422.3
化学繊維	27.3	20.9	71.4	71.4
紡績	5.7	5.3	27.9	27.9
織物	36.1	21.6	82.9	82.9
染色整理	16.8	16.3	23.9	23.9
衣類	84.4	63.5	174.3	174.3
その他の繊維製品	30.6	32.0	41.9	41.9
食料品・たばこ工業	721.2	779.4	430.8	430.8
肉製品	21.6	33.7	0.0	0.0
乳製品	85.6	98.6	1.8	1.8
水産製品	78.0	66.6	12.9	12.9
野菜・果実製品	27.6	22.1	0.0	0.0
油脂・調味料	75.6	83.0	32.1	32.1
その他の食料品	69.7	89.0	78.6	78.6
清涼飲料	137.2	120.8	132.0	132.0
酒類	180.2	188.9	28.3	28.3
たばこ	45.7	76.7	145.1	145.1
その他工業	533.9	365.2	538.5	538.5
ゴム製品工業	153.6	121.2	136.3	136.3
皮革製品工業	12.3	12.6	35.5	35.5
家具工業	85.3	70.1	131.2	131.2
金属製家具	68.7	57.0	93.0	93.0
木製家具	16.6	13.1	38.2	38.2
印刷業	180.7	69.2	0.0	0.0
木材・木製品工業	57.3	54.3	165.8	165.8
その他製品工業	44.7	37.8	69.7	69.7
楽器	3.3	8.8	16.8	16.8
文具	13.1	16.0	33.6	33.6
玩具	28.3	13.0	19.3	19.3
鉱業	20.9	9.9	15.6	15.6
産業総合(鉱工業・電力・ガス事業)	10424.2	10612.9	10000.0	9617.5
電力・ガス事業	424.2	612.9	0.0	0.0
新日本標準産業分類(第12回改定) 対応品目組替後(注)				
はん用機械工業(新産業分類)	613.4	526.0	403.3	397.5
生産用機械工業(新産業分類)	672.3	571.6	427.2	390.1
業務用機械工業(新産業分類)	124.4	139.6	197.0	197.0
窯業・土石製品工業(新産業分類)	289.6	203.7	621.7	606.8
繊維工業(新産業分類)	204.3	161.5	433.4	433.4
その他工業(新産業分類)	544.0	386.0	558.6	558.6
最終需要財	4935.4	5067.8	4636.4	4327.7
投資財	2352.5	2268.0	2037.2	1980.1
資本財	1662.1	1654.8	1030.9	984.3
製造設備用	530.7	451.8	134.0	123.9
電力用	148.1	163.3	49.1	45.4
通信・放送用	48.8	49.3	22.4	22.4
農業用	31.0	30.6	60.4	33.4
建設用	129.6	126.3	183.7	183.7
輸送用	381.3	470.8	247.8	247.8
事務用	175.4	185.4	145.5	145.5
その他	217.2	177.3	188.0	182.2
建設財	690.4	613.2	1006.3	995.8
建築用	568.1	510.1	789.6	779.1
土木用	122.3	103.1	216.7	216.7
消費財	2582.9	2799.8	2599.2	2347.6
耐久消費財	1267.9	1605.1	1397.9	1146.3
家事用	62.3	66.4	169.4	169.4
冷暖房用	62.5	59.1	230.2	0.0
家具・装備品用	43.4	42.0	80.5	77.3
教養・娯楽用	246.5	305.7	276.9	258.7
乗用車・二輪車	853.2	1131.9	640.9	640.9
非耐久消費財	1315.0	1194.7	1201.3	1201.3
家事用	649.7	423.8	555.6	555.6
教養・娯楽用	105.2	236.6	250.1	250.1
被服・履き物	92.2	71.4	196.0	196.0
飲食料品	467.9	462.9	199.6	199.6
生産財	5064.6	4932.2	5363.6	5289.8
鉱工業用生産財	4601.7	4403.6	4854.0	4780.2
その他用生産財	462.9	528.6	509.6	509.6

(注) 「利用上の注意」参照

平成17年基準 稼働率・生産能力指数 ウェイト表

分 類	稼働率	能力
製造工業	10000.0	10000.0
鉄鋼業	812.9	881.3
非鉄金属工業	317.3	286.2
非鉄金属地金	65.8	59.6
非鉄金属加工品	251.5	226.6
金属製品工業	362.5	395.5
一般機械工業	1294.2	1270.4
電気機械工業	493.9	627.6
情報通信機械工業	395.7	551.9
(特掲:家庭用電気製品)	341.7	413.6
電子部品・デバイス工業	1139.2	1061.5
輸送機械工業	2585.4	2324.8
(特掲:乗用車・バス・トラック)	2354.1	1986.4
精密機械工業	26.0	39.9
窯業・土石製品工業	314.8	386.5
化学工業	1064.3	1061.8
化学肥料	9.9	10.8
ソーダ工業製品	22.1	22.3
無機薬品・顔料	44.9	42.2
高压ガス	12.5	14.1
石油系芳香族	122.8	114.2
環式中間物	131.5	116.6
有機薬品	158.5	139.6
プラスチック	243.4	232.8
合成ゴム	91.2	86.0
写真感光材料	44.4	40.2
石けん・合成洗剤	70.2	99.7
塗料・印刷インキ	112.9	143.3
(特掲:石油化学製品)	609.3	548.9
石油・石炭製品工業	164.6	151.1
パルプ・紙・紙加工品工業	397.4	346.3
繊維工業	331.3	348.3
その他工業	300.5	266.9
製造工業(除: 機械工業)	4065.6	4123.9
機械工業	5934.4	5876.1