

# 生産・出荷・在庫指数確報

Indices of Industrial Production (Revised Report)

(付 稼働率指数及び生産能力指数)

(Indices of Operating Ratio & Production Capacity)

平成23年12月分

December, 2011

平成24年2月14日

February 14, 2012

経済産業省大臣官房調査統計グループ

Research and Statistics Department

Minister's Secretariat

Ministry of Economy, Trade and Industry

## 利用上の注意

1. 鉱工業指数は、統計法第二条第四項第三号の規定により指定された基幹統計です。
2. 本書は以下の指数等を公表するものです。
  - (1) 鉱工業生産・出荷・在庫指数確報
  - (2) 製造工業稼働率指数及び生産能力指数
3. 平成23年2月分確報公表(平成23年4月15日公表)において、平成22年1月分以降の数値について年間補正を行いました。
4. 新日本標準産業分類(第12回改定)に対応し、変更のあった以下の業種について参考分類として掲載しています。

| 業種分類      | 参考分類   | 変更内容                         |
|-----------|--|------------------------------|
| 一般機械工業    | はん用機械工業(新産業分類)<br>生産用機械工業(新産業分類)<br>業務用機械工業(新産業分類) | 一般機械工業から分割<br>精密機械工業より一部繰り入れ |
| 精密機械工業    | —  | 業務用機械工業、その他工業へ分割             |
| 窯業・土石製品工業 | 窯業・土石製品工業(新産業分類)                                   | 繊維工業へ一部分割                    |
| 繊維工業      | 繊維工業(新産業分類)  | 窯業・土石製品工業より一部繰り入れ            |
| その他工業     | その他工業(新産業分類)                                       | 精密機械工業より一部繰り入れ               |

5. 季節調整方法については、センサス局法の X-12-ARIMA により季節調整を行っています。使用している X-12-ARIMA のスペックファイル等については、「鉱工業指数における X-12-ARIMA のスペックファイル等について」(39頁)を参照してください。
6. 平成23年2月分から以下の品目については、調査廃止に伴い推計値により指数を作成しています。  
「水産缶・瓶詰、加工海苔、魚肉ハム・ソーセージ、水産佃煮、鰹・削り節、野菜缶・瓶詰、果実缶・瓶詰、調理缶・レトルトパウチ、冷凍調理食品」
7. 本書に記載された数値を他に転載するときは、「経済産業省：鉱工業指数」による旨を必ず明記してください。
8. 本書の内容についてのお問い合わせ：経済産業省大臣官房調査統計グループ経済解析室 東京都千代田区霞が関一丁目3番1号(〒100-8902)  
Tel:03-3501-1644(ダイヤルイン) FAX:03-3501-7775
9. 統計情報アクセス用URLは、<http://www.meti.go.jp/statistics/index.html>

## REMARKS

1. Indices of Industrial Production are the fundamental statistics designated under Article 2, paragraph (4), item (iii) of the Statistics Act.
2. This monthly survey contains the following data.
  - (1) Indices of Industrial Production, Producer's Shipments, Producer's Inventories and Inventory Ratio (Revised Report)
  - (2) Indices of Operating Ratio and Production Capacity
3. Annual data revision was implemented for the data for January 2010 and thereafter in the revised report for February 2011, which was published on April 15, 2011.
4. Industries that corresponded to the Japan Standard of Industry Classification (Rev.12) are reported as follows.

| Classification by Industry (2005 base year) | Japan Standard of Industry Classification (Rev. 12)                              | Points changed from Japan Standard of Industry Classification (Rev. 11)   |
|---|--|---|
| General machinery                           | General purpose machinery<br>Production machinery<br>Business oriented machinery | General machinery was divided into these three groups.<br>Part of Precision instruments was transferred to Business oriented machinery. |
| Precision instruments                       | —  | Precision instruments was divided into Business oriented machinery and Other manufacturing.   |
| Ceramics, stone and clay products           | Ceramics, stone and clay products  | Part of Ceramics, stone and clay products was transferred to Textiles.  |
| Textiles                                    | Textiles   | Part of Ceramics, stone and clay products was transferred to Textiles.  |
| Other manufacturing                         | Other manufacturing  | Part of Precision instruments was transferred to Other manufacturing.   |

5. As for the Indices of Industrial Production, the Census Bureau's X-12-ARIMA method is adopted as the seasonal effect adjustment. Please refer to 'The Spec files, etc. adopted in the seasonal adjustment of the Indices of Industrial Production using the X-12-ARIMA method' for details.
6. The following items are estimated from February 2011, due to the discontinued survey.  
'Canned seafood and seaweed, Processed lavers, Fish ham and sausage, "Tsukudani" preserved seafood boiled in soy sauce, Shaving of dried bonito, Vegetables cans and jars, Fruits cans and jars, Canned food and retort pouch, and Precooked frozen foods.'
7. 'METI': Indices of Industrial Production "should be indicated as the reference source.
8. Please contact the following for additional information.  
Economic Analysis Office, Research and Statistics Department, Minister's Secretariat, Ministry of Economy, Trade and Industry  
1-3-1, Kasumigaseki, Chiyoda-ku, Tokyo 100-8902, Japan Tel:81-3-3501-1644 Fax:81-3-3501-7775
9. The URL is <http://www.meti.go.jp/english/statistics/index.html>

## 目次 CONTENTS

|   |    |
|---|----|
| 平成23年12月の鉱工業生産動向(確報) Changes in Industrial Production for December 2011 (Revised Report) .....  | 1  |
| 指数表 Tables of Indices   |    |
| 時系列表 Historical Data .....  | 6  |
| 業種別生産・出荷・在庫・在庫率指数 Indices of Industrial Production, Producer's Shipments, Producer's Inventories and Inventory Ratio (Classification by Industry) .....   | 30 |
| 財分類別生産・出荷・在庫・在庫率指数 Indices of Industrial Production, Producer's Shipments, Producer's Inventories and Inventory Ratio (Classification by Use of Goods) .. | 34 |
| 平成23年12月の稼働率指数・生産能力指数 Indices of Operating Ratio and Production Capacity for December, 2011 .....   | 36 |
| 鉱工業指数における X-12-ARIMA のスペックファイル等について .....   | 39 |
| The spec files, etc. adopted in the seasonal adjustment of the Indices of Industrial Production using the X-12-ARIMA method                               |    |
| ウェイト表 Tables of weights .....   | 40 |

## 今後の公表予定 Date of release from now on

| 公表時間<br>Time of Release             | 平成24年1月分<br>January 2012        | 平成24年2月分<br>February 2012    | 平成24年3月分<br>March 2012       | 平成24年4月分<br>April 2012      |
|-------------------------------------|---------------------------------|------------------------------|------------------------------|-----------------------------|
| 速報(8:50 a.m.)<br>Preliminary Report | 平成24年2月29日<br>February 29, 2012 | 平成24年3月30日<br>March 30, 2012 | 平成24年4月27日<br>April 27, 2012 | 平成24年5月31日<br>May 31, 2012  |
| 確報(1:30 p.m.)<br>Revised Report     | 平成24年3月14日<br>March 14, 2012    | 平成24年4月17日<br>April 17, 2012 | 平成24年5月17日<br>May 17, 2012   | 平成24年6月14日<br>June 14, 2012 |

平成23年12月の鉱工業生産動向(確報)  
Indices of Industrial Production for December, 2011 (Revised Report)

平成17年=100.0  
Index, 2005=100.0

| 項目                     | 季節調整済指数<br>Seasonal Adjustment Index |                               | 原指数<br>Original Index |       |                               |                                |
|------------------------|--------------------------------------|-------------------------------|-----------------------|-------|-------------------------------|--------------------------------|
|                        | 93.4                                 | Percent Change                |                       | 93.9  | Percent Change                |                                |
|                        |                                      | 前月比(%)<br>From Previous Month | (速報時における前月比(%))       |       | 前月比(%)<br>From Previous Month | 前年同月比(%)<br>From Previous Year |
| 生産<br>Production       | 93.4                                 | 3.8 ( 4.0 )                   | 93.9                  | ▲ 0.1 | ▲ 4.3                         |                                |
| 出荷<br>Shipments        | 95.6                                 | 4.6 ( 4.5 )                   | 97.8                  | 3.4   | ▲ 3.0                         |                                |
| 在庫<br>Inventory        | 100.0                                | ▲ 2.9 ( ▲ 2.9 )               | 99.9                  | ▲ 6.6 | 3.4                           |                                |
| 在庫率<br>Inventory Ratio | 111.9                                | ▲ 3.7 ( ▲ 3.6 )               | 109.4                 | ▲ 5.8 | 3.7                           |                                |

注: ▲は低下を示す

Note: ▲ indicates a negative figure.

## 概況

- 生産は、前月比3.8%の上昇であった。  
業種別にみると、輸送機械工業、情報通信機械工業、電子部品・デバイス工業等が上昇し、化学工業、食料品・たばこ工業、電気機械工業等が低下した。  
出荷は、前月比4.6%の上昇であった。  
業種別にみると、輸送機械工業、情報通信機械工業、電子部品・デバイス工業等が上昇し、化学工業、食料品・たばこ工業、パルプ・紙・紙加工品工業が低下した。  
在庫は、前月比▲2.9%の低下であった。  
業種別にみると、電子部品・デバイス工業、電気機械工業、情報通信機械工業等が低下し、パルプ・紙・紙加工品工業、石油・石炭製品工業、プラスチック製品工業が上昇した。
- 確報を速報と比べると、生産は下方修正、出荷は上方修正、在庫は変わらず、在庫率は下方修正であった。生産の下方修正は、医薬品、リキュール等による。
- 製造工業稼働率指数は、89.4で前月比3.1%の上昇であった。  
製造工業生産能力指数は、108.8で前月比▲0.1%の低下であった。

## 鉍工業生産・出荷・在庫・在庫率指数の推移

(平成17年基準・季節調整指数)  
(2005 average=100・Seasonal Adjustment Index)

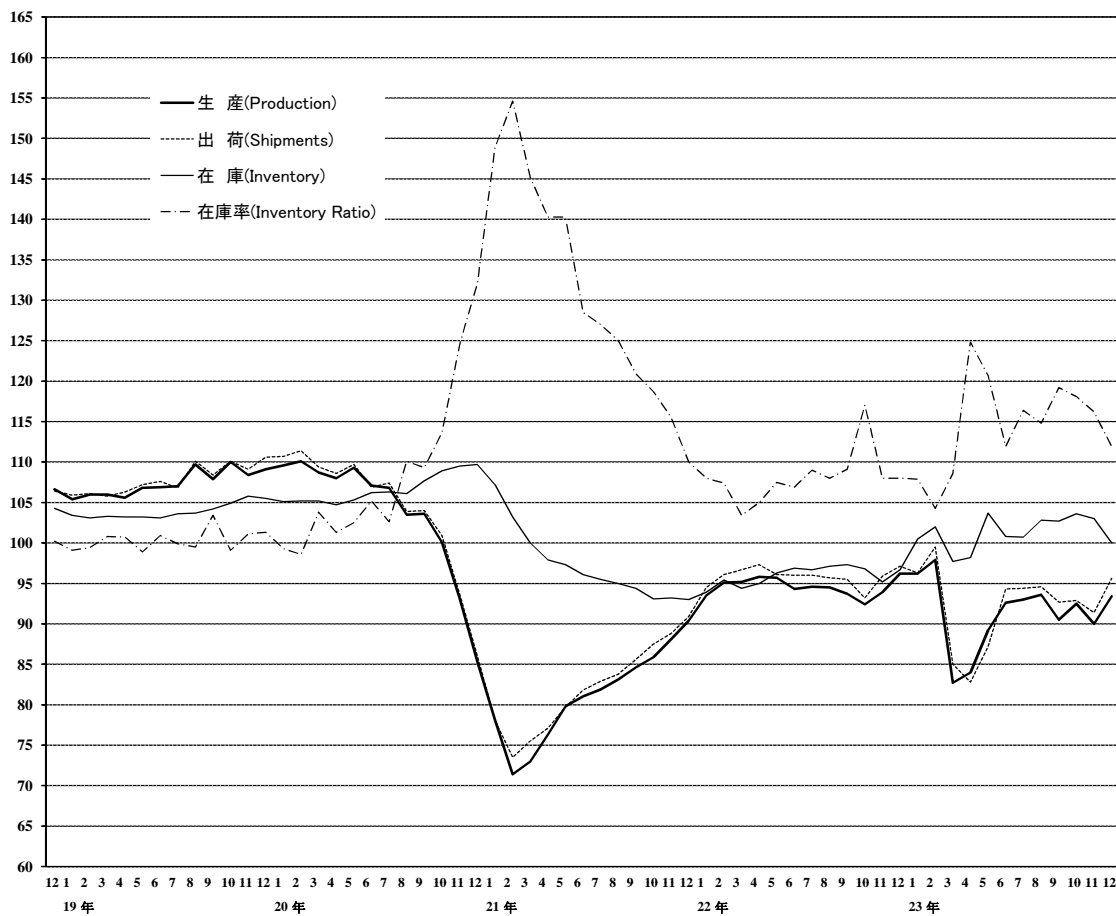

上記グラフのうち、  
平成18年12月分～20年10月分までの拡大図

(平成17年基準・季節調整指数)  
(2005 average=100・Seasonal Adjustment Index)

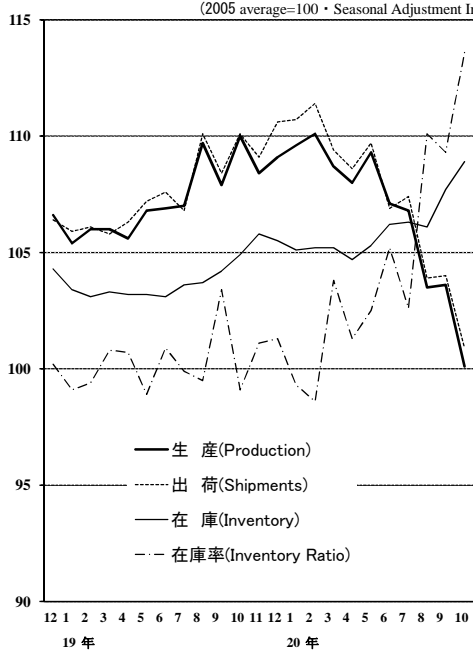

# 《 生 産 》

## 上昇した業種

| 業 種  | 寄 与 し た 主 な 品 目                           |
|--|---|
| 輸送機械工業<br>前 月 比 13.2 %増<br>前 年 同 月 比 8.3 %増        | 普通乗用車、駆動伝導・操縦装置部品、小型乗用車等                  |
| 情報通信機械工業<br>前 月 比 34.8 %増<br>前 年 同 月 比 ▲ 27.3 %減   | 携帯電話、デジタルカメラ、カーナビゲーション等                   |
| 電子部品・デバイス工業<br>前 月 比 7.0 %増<br>前 年 同 月 比 ▲ 15.0 %減 | モス型半導体集積回路(メモリ)、固定コンデンサ、モス型半導体集積回路(ロジック)等 |
| プラスチック製品工業<br>前 月 比 3.3 %増<br>前 年 同 月 比 ▲ 1.9 %減   | プラスチック製機械器具部品等                            |
| 一般機械工業<br>前 月 比 0.9 %増<br>前 年 同 月 比 2.6 %増         | 半導体製造装置、機械プレス、蒸気タービン部品等                   |
| その他工業<br>前 月 比 1.9 %増<br>前 年 同 月 比 ▲ 2.4 %減        | 工業用ゴム製品、ゴムホース等                            |
| 精密機械工業<br>前 月 比 3.6 %増<br>前 年 同 月 比 15.0 %増        | カメラ用交換レンズ等                                |
| 非鉄金属工業<br>前 月 比 2.3 %増<br>前 年 同 月 比 ▲ 2.6 %減       | アルミニウムダイカスト、輸送機器用絶縁電線、アルミニウム鋳物等           |
| 繊維工業<br>前 月 比 0.4 %増<br>前 年 同 月 比 ▲ 0.3 %減         | 合成繊維(短繊維)等                                |

## 低下した業種

|  |                                 |
|--|---------------------------------|
| 化学工業<br>前 月 比 ▲ 2.8 %減<br>前 年 同 月 比 ▲ 12.5 %減        | 医薬品、ファンデーション、化粧品・美容液等           |
| 食料品・たばこ工業<br>前 月 比 ▲ 2.9 %減<br>前 年 同 月 比 ▲ 2.9 %減    | リキュール、コーヒー・茶系飲料、水産練製品等          |
| 電気機械工業<br>前 月 比 ▲ 1.1 %減<br>前 年 同 月 比 ▲ 6.6 %減       | 太陽電池モジュール、セパレート形エアコン、半導体・IC測定器等 |
| 鉄鋼業<br>前 月 比 ▲ 0.8 %減<br>前 年 同 月 比 ▲ 7.7 %減          | 普通鋼鋼板、特殊鋼熱間圧延鋼材、普通鋼冷延広幅帯鋼等      |
| 金属製品工業<br>前 月 比 ▲ 0.1 %減<br>前 年 同 月 比 ▲ 3.1 %減       | 橋りょう、食缶、飲料用アルミニウム缶等             |
| パルプ・紙・紙加工品工業<br>前 月 比 ▲ 0.2 %減<br>前 年 同 月 比 ▲ 1.6 %減 | 新聞巻取紙等                          |
| 窯業・土石製品工業<br>前 月 比 ▲ 0.1 %減<br>前 年 同 月 比 ▲ 5.3 %減    | 板ガラス等                           |

## その他の業種

|  |                       |
|--|-----------------------|
| 石油・石炭製品工業<br>前 月 比 0.0 %<br>前 年 同 月 比 ▲ 6.5 %減 | B・C重油等が増加<br>ガソリン等が減少 |
|--|-----------------------|

# 《 出 荷 》

## 上昇した業種

| 業 種   | 寄 与 し た 主 な 品 目                                   |
|---|---|
| 輸送機械工業<br>前 月 比 6.9 %増<br>前年同月比 9.1 %増        | 普通乗用車、駆動伝導・操縦装置部品、小型乗用車等                          |
| 情報通信機械工業<br>前 月 比 26.2 %増<br>前年同月比 ▲ 30.8 %減  | 携帯電話、デジタルカメラ、液晶テレビ等                               |
| 電子部品・デバイス工業<br>前 月 比 9.6 %増<br>前年同月比 ▲ 8.5 %減 | モス型半導体集積回路(メモリ)、アクティブ型液晶素子(中・小型)、モス型半導体集積回路(CCD)等 |
| 一般機械工業<br>前 月 比 3.4 %増<br>前年同月比 2.0 %増        | 半導体製造装置、一般用蒸気タービン、蒸気タービン部品等                       |
| 鉄鋼業<br>前 月 比 4.1 %増<br>前年同月比 ▲ 1.3 %減         | 普通鋼鋼帯、亜鉛めっき鋼板、特殊鋼冷間仕上鋼材等                          |
| 電気機械工業<br>前 月 比 2.6 %増<br>前年同月比 ▲ 1.9 %減      | 太陽電池モジュール、セパレート形エアコン、小形電動機等                       |
| プラスチック製品工業<br>前 月 比 4.7 %増<br>前年同月比 ▲ 2.7 %減  | プラスチック製機械器具部品等                                    |
| 金属製品工業<br>前 月 比 2.6 %増<br>前年同月比 ▲ 1.9 %減      | 石油ストーブ、粉末や金製機械材料、ガス風呂がま等                          |
| 非鉄金属工業<br>前 月 比 3.5 %増<br>前年同月比 ▲ 2.6 %減      | 輸送機器用絶縁電線、アルミニウムダイカスト、アルミニウム鋳物等                   |
| 精密機械工業<br>前 月 比 5.9 %増<br>前年同月比 5.8 %増        | 精密測定機、電池式時計、カメラ用交換レンズ等                            |
| 石油・石炭製品工業<br>前 月 比 1.4 %増<br>前年同月比 ▲ 3.7 %減   | B・C重油、灯油、ガソリン等                                    |
| 窯業・土石製品工業<br>前 月 比 3.2 %増<br>前年同月比 ▲ 2.7 %減   | ファインセラミックス(機能材)、安全ガラス等                            |
| その他工業<br>前 月 比 1.3 %増<br>前年同月比 ▲ 0.7 %減       | 工業用ゴム製品、自動車用タイヤ、金属製間仕切り等                          |
| 繊維工業<br>前 月 比 1.4 %増<br>前年同月比 ▲ 1.8 %減        | 織物製外衣等  |

## 低下した業種

|  |                      |
|--|----------------------|
| 化学工業<br>前 月 比 ▲ 1.5 %減<br>前年同月比 ▲ 11.9 %減        | 医薬品、ファンデーション、ポリエチレン等 |
| 食料品・たばこ工業<br>前 月 比 ▲ 0.9 %減<br>前年同月比 0.4 %増      | リキュール、ビール、水産練製品等     |
| パルプ・紙・紙加工品工業<br>前 月 比 ▲ 0.2 %減<br>前年同月比 ▲ 4.8 %減 | 段ボール原紙等              |

# 《 在 庫 》

## 低下した業種

| 業 種   | 寄 与 し た 主 な 品 目                                       |
|---|---|
| 電子部品・デバイス工業<br>前 月 比 ▲ 9.6 %減<br>前 年 同 月 比 ▲ 2.4 %減 | モス型半導体集積回路(CCD)、モス型半導体集積回路(メモリ)、<br>モス型半導体集積回路(ロジック)等 |
| 電気機械工業<br>前 月 比 ▲ 7.8 %減<br>前 年 同 月 比 39.0 %増       | 太陽電池モジュール、セパレート形エアコン、電気冷蔵庫等                           |
| 情報通信機械工業<br>前 月 比 ▲ 8.8 %減<br>前 年 同 月 比 ▲ 4.9 %減    | 液晶テレビ、デスクトップ型パソコン、カーオーディオ等                            |
| 鉄鋼業<br>前 月 比 ▲ 3.0 %減<br>前 年 同 月 比 3.7 %増           | 亜鉛めっき鋼板、普通鋼鋼板、特殊鋼冷間仕上鋼材等                              |
| 化学工業<br>前 月 比 ▲ 1.7 %減<br>前 年 同 月 比 8.1 %増          | 合成ゴム、化粧水・美容液、ポリエチレンテレフタレート等                           |
| 金属製品工業<br>前 月 比 ▲ 3.7 %減<br>前 年 同 月 比 7.9 %増        | 石油ストーブ、ガスこんろ、木造住宅用アルミニウムサッシ等                          |
| 一般機械工業<br>前 月 比 ▲ 2.4 %減<br>前 年 同 月 比 16.9 %増       | シヨベル系掘削機械、軸受、はん用内燃機関等                                 |
| 精密機械工業<br>前 月 比 ▲ 8.1 %減<br>前 年 同 月 比 30.3 %増       | 分析機器等   |
| 窯業・土石製品工業<br>前 月 比 ▲ 1.6 %減<br>前 年 同 月 比 7.1 %増     | ファインセラミックス(機能材)、板ガラス、ガラス長繊維製品等                        |
| 食料品・たばこ工業<br>前 月 比 ▲ 2.8 %減<br>前 年 同 月 比 ▲ 24.0 %減  | コーヒー・茶系飲料、食用油等  |
| 非鉄金属工業<br>前 月 比 ▲ 2.7 %減<br>前 年 同 月 比 7.8 %増        | 電気銅、電気金、輸送機器用絶縁電線等                                    |
| その他工業<br>前 月 比 ▲ 1.6 %減<br>前 年 同 月 比 0.0 %          | 自動車用タイヤ、金属製間仕切り等                                      |
| 輸送機械工業<br>前 月 比 ▲ 1.4 %減<br>前 年 同 月 比 ▲ 18.8 %減     | 大型バス、二輪自動車(125ml以下)、普通トラック等                           |

## 上昇した業種

|  |                             |
|--|-----------------------------|
| パルプ・紙・紙加工品工業<br>前 月 比 3.9 %増<br>前 年 同 月 比 ▲ 1.8 %減 | 印刷用紙(塗工)、段ボール原紙、印刷用紙(非塗工類)等 |
| 石油・石炭製品工業<br>前 月 比 0.5 %増<br>前 年 同 月 比 ▲ 9.6 %減    | 軽油、ナフサ、ジェット燃料油等             |
| プラスチック製品工業<br>前 月 比 0.1 %増<br>前 年 同 月 比 7.2 %増     | プラスチック製機械器具部品等              |

## その他の業種

|   |  |
|---|--|
| 繊維工業<br>前 月 比 0.0 %<br>前 年 同 月 比 1.7 %増 | 合成繊維織物(長繊維)等が増加<br>織物製外衣、合成繊維(長繊維)等が減少 |
|---|--|

〈 1. 鉱工業 ; Mining and manufacturing 〉

平成17年 = 100  
index\_2005= 100

|            | 生産 Production  |        |   |        | 生産者出荷 Shipments                                      |        |   |        |           |
|------------|--|--------|---|--------|--|--------|---|--------|-----------|
|            | 季節調整済指数<br>Seasonal Adjustment Index                 |        | 原指数<br>Original Index                         |        | 季節調整済指数<br>Seasonal Adjustment Index                 |        | 原指数<br>Original Index                         |        |           |
|            | 前月(期)比<br>%Change From<br>Previous<br>Month(Quarter) |        | 前年<br>(同月期)比<br>%Change From<br>Previous Year |        | 前月(期)比<br>%Change From<br>Previous<br>Month(Quarter) |        | 前年<br>(同月期)比<br>%Change From<br>Previous Year |        |           |
| 平成 21 年    |  |        | 81.1  | ▲ 21.9 |  |        | 82.1  | ▲ 21.3 | C.Y. 2009 |
| 22 年       |  |        | 94.4  | 16.4   |  |        | 95.8  | 16.7   | 2010      |
| 23 年       |  |        | 91.1  | ▲ 3.5  |  |        | 92.1  | ▲ 3.9  | 2011      |
| 平成 20 年度   |  |        | 94.4  | ▲ 12.7 |  |        | 95.0  | ▲ 12.6 | F.Y. 2008 |
| 21 年度      |  |        | 86.1  | ▲ 8.8  |  |        | 87.1  | ▲ 8.3  | 2009      |
| 22 年度      |  |        | 93.8  | 8.9    |  |        | 95.2  | 9.3    | 2010      |
| 平成22 年 IV期 | 94.2   | ▲ 0.1  | 97.1  | 5.9    | 95.4   | ▲ 0.3  | 98.3  | 6.4    | Q4 2010   |
| 平成23 年 I 期 | 92.3   | ▲ 2.0  | 89.1  | ▲ 2.5  | 93.6   | ▲ 1.9  | 91.5  | ▲ 2.6  | Q1 2011   |
| II 期       | 88.6   | ▲ 4.0  | 86.1  | ▲ 6.8  | 88.1   | ▲ 5.9  | 84.7  | ▲ 8.4  | Q2        |
| III 期      | 92.4   | 4.3    | 94.8  | ▲ 2.1  | 93.9   | 6.6    | 96.4  | ▲ 2.0  | Q3        |
| IV 期       | 92.0   | ▲ 0.4  | 94.4  | ▲ 2.8  | 93.3   | ▲ 0.6  | 95.6  | ▲ 2.7  | Q4        |
| 平成22 年 10月 | 92.4   | ▲ 1.4  | 95.2  | 5.0    | 93.2   | ▲ 2.4  | 94.8  | 4.4    | Oct. 2010 |
| 11月        | 93.9   | 1.6    | 98.1  | 7.0    | 95.9   | 2.9    | 99.2  | 8.7    | Nov.      |
| 12月        | 96.2   | 2.4    | 98.1  | 5.9    | 97.1   | 1.3    | 100.8   | 5.9    | Dec.      |
| 平成23 年 1月  | 96.2   | 0.0    | 86.8  | 4.6    | 96.3   | ▲ 0.8  | 86.2  | 3.2    | Jan. 2011 |
| 2月         | 97.9   | 1.8    | 91.8  | 2.9    | 99.5   | 3.3    | 93.3  | 3.6    | Feb.      |
| 3月         | 82.7   | ▲ 15.5 | 88.7  | ▲ 13.1 | 85.0   | ▲ 14.6 | 95.0  | ▲ 12.1 | Mar.      |
| 4月         | 84.0   | 1.6    | 78.9  | ▲ 13.6 | 82.8   | ▲ 2.6  | 76.8  | ▲ 16.1 | Apr.      |
| 5月         | 89.2   | 6.2    | 82.8  | ▲ 5.5  | 87.2   | 5.3    | 79.6  | ▲ 8.0  | May       |
| 6月         | 92.6   | 3.8    | 96.5  | ▲ 1.7  | 94.3   | 8.1    | 97.8  | ▲ 1.8  | Jun.      |
| 7月         | 93.0   | 0.4    | 95.4  | ▲ 3.0  | 94.4   | 0.1    | 96.2  | ▲ 3.0  | Jul.      |
| 8月         | 93.6   | 0.6    | 90.5  | 0.4    | 94.6   | 0.2    | 90.9  | 0.2    | Aug.      |
| 9月         | 90.5   | ▲ 3.3  | 98.4  | ▲ 3.3  | 92.7   | ▲ 2.0  | 102.2   | ▲ 2.9  | Sep.      |
| 10月        | 92.5   | 2.2    | 95.3  | 0.1    | 92.9   | 0.2    | 94.5  | ▲ 0.3  | Oct.      |
| 11月        | 90.0   | ▲ 2.7  | 94.0  | ▲ 4.2  | 91.4   | ▲ 1.6  | 94.6  | ▲ 4.6  | Nov.      |
| 12月        | 93.4   | 3.8    | 93.9  | ▲ 4.3  | 95.6   | 4.6    | 97.8  | ▲ 3.0  | Dec.      |

|            | 生産者在庫 Inventory                                      |       |   |        | 生産者在庫率 Inventory Ratio                               |       |   |        |           |
|------------|--|-------|---|--------|--|-------|---|--------|-----------|
|            | 季節調整済指数<br>Seasonal Adjustment Index                 |       | 原指数<br>Original Index                         |        | 季節調整済指数<br>Seasonal Adjustment Index                 |       | 原指数<br>Original Index                         |        |           |
|            | 前月(期)比<br>%Change From<br>Previous<br>Month(Quarter) |       | 前年<br>(同月期)比<br>%Change From<br>Previous Year |        | 前月(期)比<br>%Change From<br>Previous<br>Month(Quarter) |       | 前年<br>(同月期)比<br>%Change From<br>Previous Year |        |           |
| 平成 21 年    |  |       | 93.1  | ▲ 14.6 |  |       | 131.6   | 21.2   | C.Y. 2009 |
| 22 年       |  |       | 96.6  | 3.8    |  |       | 108.1   | ▲ 17.9 | 2010      |
| 23 年       |  |       | 99.9  | 3.4    |  |       | 114.4   | 5.8    | 2011      |
| 平成 20 年度   |  |       | 95.3  | ▲ 5.2  |  |       | 121.9   | 21.2   | F.Y. 2008 |
| 21 年度      |  |       | 89.5  | ▲ 6.1  |  |       | 120.4   | ▲ 1.2  | 2009      |
| 22 年度      |  |       | 92.6  | 3.5    |  |       | 108.2   | ▲ 10.1 | 2010      |
| 平成22 年 IV期 | 96.7   | ▲ 0.6 | 96.6  | 3.8    | 111.0  | 2.1   | 109.3   | ▲ 2.8  | Q4 2010   |
| 平成23 年 I 期 | 97.7   | 1.0   | 92.6  | 3.5    | 106.9  | ▲ 3.7 | 110.5   | 0.4    | Q1 2011   |
| II 期       | 100.8  | 3.2   | 100.2   | 4.0    | 119.1  | 11.4  | 120.7   | 12.0   | Q2        |
| III 期      | 102.7  | 1.9   | 100.5   | 5.5    | 116.8  | ▲ 1.9 | 112.8   | 7.3    | Q3        |
| IV 期       | 100.0  | ▲ 2.6 | 99.9  | 3.4    | 115.4  | ▲ 1.2 | 113.7   | 4.0    | Q4        |
| 平成22 年 10月 | 96.8   | ▲ 0.5 | 98.1  | 3.9    | 117.0  | 7.2   | 114.4   | ▲ 0.7  | Oct. 2010 |
| 11月        | 95.2   | ▲ 1.7 | 98.9  | 2.0    | 108.0  | ▲ 7.7 | 107.9   | ▲ 6.3  | Nov.      |
| 12月        | 96.7   | 1.6   | 96.6  | 3.8    | 108.0  | 0.0   | 105.5   | ▲ 1.6  | Dec.      |
| 平成23 年 1月  | 100.5  | 3.9   | 103.9   | 7.0    | 107.9  | ▲ 0.1 | 122.9   | ▲ 0.1  | Jan. 2011 |
| 2月         | 102.0  | 1.5   | 105.5   | 6.9    | 104.3  | ▲ 3.3 | 113.1   | ▲ 2.8  | Feb.      |
| 3月         | 97.7   | ▲ 4.2 | 92.6  | 3.5    | 108.6  | 4.1   | 95.6  | 5.1    | Mar.      |
| 4月         | 98.2   | 0.5   | 94.2  | 3.3    | 124.8  | 14.9  | 123.9   | 18.9   | Apr.      |
| 5月         | 103.7  | 5.6   | 102.6   | 7.7    | 120.7  | ▲ 3.3 | 128.7   | 12.2   | May       |
| 6月         | 100.8  | ▲ 2.8 | 100.2   | 4.0    | 111.9  | ▲ 7.3 | 109.5   | 4.7    | Jun.      |
| 7月         | 100.7  | ▲ 0.1 | 100.9   | 4.1    | 116.4  | 4.0   | 112.3   | 6.7    | Jul.      |
| 8月         | 102.8  | 2.1   | 103.6   | 5.8    | 114.8  | ▲ 1.4 | 118.9   | 6.3    | Aug.      |
| 9月         | 102.7  | ▲ 0.1 | 100.5   | 5.5    | 119.2  | 3.8   | 107.2   | 9.3    | Sep.      |
| 10月        | 103.6  | 0.9   | 105.0   | 7.0    | 118.1  | ▲ 0.9 | 115.5   | 1.0    | Oct.      |
| 11月        | 103.0  | ▲ 0.6 | 107.0   | 8.2    | 116.2  | ▲ 1.6 | 116.1   | 7.6    | Nov.      |
| 12月        | 100.0  | ▲ 2.9 | 99.9  | 3.4    | 111.9  | ▲ 3.7 | 109.4   | 3.7    | Dec.      |

(注) 生産者製品在庫の年、年度及び四半期の数値は期末値である。  
各比率は、伸び率(%)である。以下、29頁まで同様。



〈 2. 鉄鋼業 ; Iron and steel 〉

平成17年 = 100  
index\_2005= 100

|            | 生産 Production  |        |   |        | 生産者出荷 Shipments                                      |       |   |        |           |
|------------|--|--------|---|--------|--|-------|---|--------|-----------|
|            | 季節調整済指数<br>Seasonal Adjustment Index                 |        | 原指数<br>Original Index                         |        | 季節調整済指数<br>Seasonal Adjustment Index                 |       | 原指数<br>Original Index                         |        |           |
|            | 前月(期)比<br>%Change From<br>Previous<br>Month(Quarter) |        | 前年<br>(同月期)比<br>%Change From<br>Previous Year |        | 前月(期)比<br>%Change From<br>Previous<br>Month(Quarter) |       | 前年<br>(同月期)比<br>%Change From<br>Previous Year |        |           |
| 平成 21 年    |  |        | 72.5  | ▲ 30.1 |  |       | 72.2  | ▲ 31.2 | C.Y. 2009 |
| 22 年       |  |        | 93.8  | 29.4   |  |       | 93.0  | 28.8   | 2010      |
| 23 年       |  |        | 91.1  | ▲ 2.9  |  |       | 91.6  | ▲ 1.5  | 2011      |
| 平成 20 年度   |  |        | 91.1  | ▲ 14.6 |  |       | 92.4  | ▲ 13.9 | F.Y. 2008 |
| 21 年度      |  |        | 80.9  | ▲ 11.2 |  |       | 79.5  | ▲ 14.0 | 2009      |
| 22 年度      |  |        | 94.2  | 16.4   |  |       | 94.0  | 18.2   | 2010      |
| 平成22 年 IV期 | 92.3   | 1.7    | 94.4  | 6.3    | 90.5   | 0.0   | 93.1  | 7.4    | Q4 2010   |
| 平成23 年 I 期 | 98.2   | 6.4    | 93.7  | 1.8    | 98.5   | 8.8   | 95.6  | 4.1    | Q1 2011   |
| II 期       | 88.9   | ▲ 9.5  | 87.5  | ▲ 7.8  | 89.7   | ▲ 8.9 | 86.1  | ▲ 7.8  | Q2        |
| III 期      | 88.8   | ▲ 0.1  | 91.9  | ▲ 2.1  | 88.1   | ▲ 1.8 | 91.5  | ▲ 2.6  | Q3        |
| IV 期       | 89.1   | 0.3    | 91.2  | ▲ 3.4  | 90.9   | 3.2   | 93.1  | 0.0    | Q4        |
| 平成22 年 10月 | 90.2   | ▲ 0.6  | 95.7  | 8.8    | 88.3   | ▲ 0.3 | 91.2  | 6.9    | Oct. 2010 |
| 11月        | 91.2   | 1.1    | 93.3  | 4.8    | 91.8   | 4.0   | 95.8  | 11.3   | Nov.      |
| 12月        | 95.5   | 4.7    | 94.3  | 5.5    | 91.5   | ▲ 0.3 | 92.3  | 3.9    | Dec.      |
| 平成23 年 1月  | 100.5  | 5.2    | 96.4  | 8.7    | 101.2  | 10.6  | 95.2  | 10.2   | Jan. 2011 |
| 2月         | 102.3  | 1.8    | 92.2  | 5.5    | 101.4  | 0.2   | 92.3  | 9.9    | Feb.      |
| 3月         | 91.9   | ▲ 10.2 | 92.6  | ▲ 7.3  | 92.8   | ▲ 8.5 | 99.4  | ▲ 5.2  | Mar.      |
| 4月         | 89.9   | ▲ 2.2  | 84.8  | ▲ 8.1  | 91.4   | ▲ 1.5 | 81.8  | ▲ 6.9  | Apr.      |
| 5月         | 88.0   | ▲ 2.1  | 86.9  | ▲ 9.1  | 86.2   | ▲ 5.7 | 82.5  | ▲ 12.8 | May       |
| 6月         | 88.9   | 1.0    | 90.7  | ▲ 6.2  | 91.4   | 6.0   | 93.9  | ▲ 3.8  | Jun.      |
| 7月         | 88.3   | ▲ 0.7  | 91.7  | ▲ 3.5  | 88.9   | ▲ 2.7 | 90.6  | ▲ 4.1  | Jul.      |
| 8月         | 90.4   | 2.4    | 91.2  | 0.3    | 88.5   | ▲ 0.4 | 88.9  | ▲ 1.9  | Aug.      |
| 9月         | 87.8   | ▲ 2.9  | 92.9  | ▲ 3.1  | 87.0   | ▲ 1.7 | 94.9  | ▲ 1.8  | Sep.      |
| 10月        | 90.1   | 2.6    | 95.6  | ▲ 0.1  | 93.4   | 7.4   | 96.5  | 5.8    | Oct.      |
| 11月        | 89.0   | ▲ 1.2  | 91.1  | ▲ 2.4  | 87.8   | ▲ 6.0 | 91.7  | ▲ 4.3  | Nov.      |
| 12月        | 88.3   | ▲ 0.8  | 87.0  | ▲ 7.7  | 91.4   | 4.1   | 91.1  | ▲ 1.3  | Dec.      |

|            | 生産者在庫 Inventory                                      |       |   |       | 生産者在庫率 Inventory Ratio                               |       |   |        |           |
|------------|--|-------|---|-------|--|-------|---|--------|-----------|
|            | 季節調整済指数<br>Seasonal Adjustment Index                 |       | 原指数<br>Original Index                         |       | 季節調整済指数<br>Seasonal Adjustment Index                 |       | 原指数<br>Original Index                         |        |           |
|            | 前月(期)比<br>%Change From<br>Previous<br>Month(Quarter) |       | 前年<br>(同月期)比<br>%Change From<br>Previous Year |       | 前月(期)比<br>%Change From<br>Previous<br>Month(Quarter) |       | 前年<br>(同月期)比<br>%Change From<br>Previous Year |        |           |
| 平成 21 年    |  |       | 94.0  | ▲ 7.8 |  |       | 130.3   | 34.6   | C.Y. 2009 |
| 22 年       |  |       | 100.4   | 6.8   |  |       | 102.6   | ▲ 21.3 | 2010      |
| 23 年       |  |       | 104.1   | 3.7   |  |       | 112.1   | 9.3    | 2011      |
| 平成 20 年度   |  |       | 91.3  | ▲ 1.8 |  |       | 112.8   | 18.6   | F.Y. 2008 |
| 21 年度      |  |       | 88.8  | ▲ 2.7 |  |       | 117.3   | 4.0    | 2009      |
| 22 年度      |  |       | 94.8  | 6.8   |  |       | 102.9   | ▲ 12.3 | 2010      |
| 平成22 年 IV期 | 97.8   | 2.4   | 100.4   | 6.8   | 108.5  | 2.9   | 106.2   | 1.0    | Q4 2010   |
| 平成23 年 I 期 | 100.6  | 2.9   | 94.8  | 6.8   | 101.1  | ▲ 6.8 | 104.1   | 1.0    | Q1 2011   |
| II 期       | 103.3  | 2.7   | 102.6   | 8.8   | 115.8  | 14.5  | 119.8   | 18.4   | Q2        |
| III 期      | 106.3  | 2.9   | 103.4   | 11.3  | 118.9  | 2.7   | 112.8   | 12.8   | Q3        |
| IV 期       | 101.4  | ▲ 4.6 | 104.1   | 3.7   | 114.0  | ▲ 4.1 | 111.7   | 5.2    | Q4        |
| 平成22 年 10月 | 99.9   | 4.6   | 99.3  | 10.8  | 114.7  | 7.6   | 108.2   | 4.0    | Oct. 2010 |
| 11月        | 95.8   | ▲ 4.1 | 96.9  | 4.2   | 104.6  | ▲ 8.8 | 102.2   | ▲ 3.9  | Nov.      |
| 12月        | 97.8   | 2.1   | 100.4   | 6.8   | 106.1  | 1.4   | 108.2   | 2.7    | Dec.      |
| 平成23 年 1月  | 97.7   | ▲ 0.1 | 101.6   | 7.4   | 95.6   | ▲ 9.9 | 104.9   | ▲ 3.0  | Jan. 2011 |
| 2月         | 99.6   | 1.9   | 102.0   | 4.1   | 99.7   | 4.3   | 110.2   | ▲ 4.5  | Feb.      |
| 3月         | 100.6  | 1.0   | 94.8  | 6.8   | 108.0  | 8.3   | 97.1  | 13.2   | Mar.      |
| 4月         | 102.1  | 1.5   | 100.1   | 5.9   | 112.7  | 4.4   | 121.7   | 14.1   | Apr.      |
| 5月         | 104.7  | 2.5   | 106.3   | 10.4  | 120.6  | 7.0   | 127.2   | 26.9   | May       |
| 6月         | 103.3  | ▲ 1.3 | 102.6   | 8.8   | 114.2  | ▲ 5.3 | 110.6   | 14.3   | Jun.      |
| 7月         | 105.0  | 1.6   | 103.8   | 9.8   | 119.2  | 4.4   | 113.5   | 13.4   | Jul.      |
| 8月         | 104.2  | ▲ 0.8 | 105.4   | 12.2  | 117.4  | ▲ 1.5 | 116.3   | 12.4   | Aug.      |
| 9月         | 106.3  | 2.0   | 103.4   | 11.3  | 120.1  | 2.3   | 108.6   | 12.7   | Sep.      |
| 10月        | 105.2  | ▲ 1.0 | 104.5   | 5.2   | 114.4  | ▲ 4.7 | 108.0   | ▲ 0.2  | Oct.      |
| 11月        | 104.5  | ▲ 0.7 | 105.7   | 9.1   | 116.9  | 2.2   | 114.2   | 11.7   | Nov.      |
| 12月        | 101.4  | ▲ 3.0 | 104.1   | 3.7   | 110.8  | ▲ 5.2 | 113.0   | 4.4    | Dec.      |

〈 3. 非鉄金属工業 ; Non-ferrous metals 〉

平成17年 = 100  
index\_2005= 100

|            | 生産 Production  |        |   |        | 生産者出荷 Shipments                                      |        |   |        |           |
|------------|--|--------|---|--------|--|--------|---|--------|-----------|
|            | 季節調整済指数<br>Seasonal Adjustment Index                 |        | 原指数<br>Original Index                         |        | 季節調整済指数<br>Seasonal Adjustment Index                 |        | 原指数<br>Original Index                         |        |           |
|            | 前月(期)比<br>%Change From<br>Previous<br>Month(Quarter) |        | 前年<br>(同月期)比<br>%Change From<br>Previous Year |        | 前月(期)比<br>%Change From<br>Previous<br>Month(Quarter) |        | 前年<br>(同月期)比<br>%Change From<br>Previous Year |        |           |
| 平成 21 年    |  |        | 77.4  | ▲ 21.8 |  |        | 76.3  | ▲ 22.5 | C.Y. 2009 |
| 22 年       |  |        | 90.5  | 16.9   |  |        | 89.6  | 17.4   | 2010      |
| 23 年       |  |        | 86.4  | ▲ 4.5  |  |        | 85.3  | ▲ 4.8  | 2011      |
| 平成 20 年度   |  |        | 88.6  | ▲ 15.6 |  |        | 87.7  | ▲ 16.2 | F.Y. 2008 |
| 21 年度      |  |        | 84.0  | ▲ 5.2  |  |        | 82.9  | ▲ 5.5  | 2009      |
| 22 年度      |  |        | 89.3  | 6.3    |  |        | 88.5  | 6.8    | 2010      |
| 平成22 年 IV期 | 89.7   | 1.6    | 92.3  | 3.9    | 88.5   | 0.9    | 90.5  | 3.2    | Q4 2010   |
| 平成23 年 I 期 | 88.3   | ▲ 1.6  | 85.2  | ▲ 5.3  | 87.4   | ▲ 1.2  | 85.3  | ▲ 5.2  | Q1 2011   |
| II 期       | 82.5   | ▲ 6.6  | 81.3  | ▲ 9.7  | 81.8   | ▲ 6.4  | 80.4  | ▲ 9.7  | Q2        |
| III 期      | 86.2   | 4.5    | 87.7  | ▲ 2.3  | 85.3   | 4.3    | 86.5  | ▲ 2.9  | Q3        |
| IV 期       | 89.3   | 3.6    | 91.5  | ▲ 0.9  | 87.7   | 2.8    | 89.2  | ▲ 1.4  | Q4        |
| 平成22 年 10月 | 88.0   | 0.5    | 92.4  | 3.0    | 86.8   | 0.0    | 91.2  | 1.3    | Oct. 2010 |
| 11月        | 90.0   | 2.3    | 94.6  | 5.6    | 88.9   | 2.4    | 93.5  | 5.6    | Nov.      |
| 12月        | 91.2   | 1.3    | 89.8  | 3.0    | 89.7   | 0.9    | 86.9  | 2.7    | Dec.      |
| 平成23 年 1月  | 92.8   | 1.8    | 86.1  | 0.9    | 90.3   | 0.7    | 84.4  | ▲ 0.8  | Jan. 2011 |
| 2月         | 93.8   | 1.1    | 88.1  | 0.6    | 92.5   | 2.4    | 88.2  | 0.3    | Feb.      |
| 3月         | 78.3   | ▲ 16.5 | 81.3  | ▲ 16.4 | 79.3   | ▲ 14.3 | 83.3  | ▲ 14.0 | Mar.      |
| 4月         | 80.8   | 3.2    | 77.9  | ▲ 13.5 | 79.9   | 0.8    | 77.2  | ▲ 13.5 | Apr.      |
| 5月         | 82.3   | 1.9    | 77.8  | ▲ 9.5  | 81.1   | 1.5    | 76.1  | ▲ 9.5  | May       |
| 6月         | 84.5   | 2.7    | 88.2  | ▲ 6.2  | 84.4   | 4.1    | 87.9  | ▲ 6.1  | Jun.      |
| 7月         | 85.5   | 1.2    | 89.7  | ▲ 4.5  | 83.8   | ▲ 0.7  | 87.0  | ▲ 7.0  | Jul.      |
| 8月         | 87.6   | 2.5    | 82.1  | 0.0    | 86.8   | 3.6    | 81.8  | 0.4    | Aug.      |
| 9月         | 85.6   | ▲ 2.3  | 91.2  | ▲ 2.3  | 85.2   | ▲ 1.8  | 90.6  | ▲ 1.8  | Sep.      |
| 10月        | 90.2   | 5.4    | 94.7  | 2.5    | 88.2   | 3.5    | 92.6  | 1.5    | Oct.      |
| 11月        | 87.9   | ▲ 2.5  | 92.4  | ▲ 2.3  | 85.9   | ▲ 2.6  | 90.4  | ▲ 3.3  | Nov.      |
| 12月        | 89.9   | 2.3    | 87.5  | ▲ 2.6  | 88.9   | 3.5    | 84.6  | ▲ 2.6  | Dec.      |

|            | 生産者在庫 Inventory                                      |       |   |       | 生産者在庫率 Inventory Ratio                               |       |   |        |           |
|------------|--|-------|---|-------|--|-------|---|--------|-----------|
|            | 季節調整済指数<br>Seasonal Adjustment Index                 |       | 原指数<br>Original Index                         |       | 季節調整済指数<br>Seasonal Adjustment Index                 |       | 原指数<br>Original Index                         |        |           |
|            | 前月(期)比<br>%Change From<br>Previous<br>Month(Quarter) |       | 前年<br>(同月期)比<br>%Change From<br>Previous Year |       | 前月(期)比<br>%Change From<br>Previous<br>Month(Quarter) |       | 前年<br>(同月期)比<br>%Change From<br>Previous Year |        |           |
| 平成 21 年    |  |       | 95.6  | ▲ 8.4 |  |       | 121.7   | 18.5   | C.Y. 2009 |
| 22 年       |  |       | 100.7   | 5.3   |  |       | 105.0   | ▲ 13.7 | 2010      |
| 23 年       |  |       | 108.6   | 7.8   |  |       | 123.4   | 17.5   | 2011      |
| 平成 20 年度   |  |       | 94.1  | ▲ 4.9 |  |       | 115.9   | 19.9   | F.Y. 2008 |
| 21 年度      |  |       | 90.5  | ▲ 3.8 |  |       | 110.1   | ▲ 5.0  | 2009      |
| 22 年度      |  |       | 99.5  | 9.9   |  |       | 109.3   | ▲ 0.7  | 2010      |
| 平成22 年 IV期 | 95.3   | 2.0   | 100.7   | 5.3   | 110.1  | 2.8   | 108.0   | 3.5    | Q4 2010   |
| 平成23 年 I 期 | 99.2   | 4.1   | 99.5  | 9.9   | 115.3  | 4.7   | 119.8   | 17.0   | Q1 2011   |
| II 期       | 103.0  | 3.8   | 102.2   | 10.2  | 123.7  | 7.3   | 123.8   | 18.0   | Q2        |
| III 期      | 105.8  | 2.7   | 105.9   | 13.3  | 129.4  | 4.6   | 126.2   | 20.8   | Q3        |
| IV 期       | 102.8  | ▲ 2.8 | 108.6   | 7.8   | 126.5  | ▲ 2.2 | 124.0   | 14.8   | Q4        |
| 平成22 年 10月 | 96.8   | 3.6   | 94.9  | 7.7   | 114.0  | 5.8   | 104.8   | 6.9    | Oct. 2010 |
| 11月        | 95.2   | ▲ 1.7 | 94.6  | 6.1   | 108.0  | ▲ 5.3 | 102.2   | 0.2    | Nov.      |
| 12月        | 95.3   | 0.1   | 100.7   | 5.3   | 108.2  | 0.2   | 117.0   | 3.6    | Dec.      |
| 平成23 年 1月  | 100.7  | 5.7   | 104.9   | 10.1  | 112.7  | 4.2   | 123.5   | 12.6   | Jan. 2011 |
| 2月         | 103.7  | 3.0   | 103.9   | 13.7  | 114.1  | 1.2   | 119.8   | 15.3   | Feb.      |
| 3月         | 99.2   | ▲ 4.3 | 99.5  | 9.9   | 119.1  | 4.4   | 116.0   | 23.9   | Mar.      |
| 4月         | 102.2  | 3.0   | 99.7  | 9.6   | 126.0  | 5.8   | 125.7   | 22.4   | Apr.      |
| 5月         | 106.4  | 4.1   | 105.0   | 11.0  | 124.4  | ▲ 1.3 | 129.8   | 16.6   | May       |
| 6月         | 103.0  | ▲ 3.2 | 102.2   | 10.2  | 120.8  | ▲ 2.9 | 115.8   | 15.1   | Jun.      |
| 7月         | 109.6  | 6.4   | 107.9   | 17.7  | 136.3  | 12.8  | 126.6   | 26.5   | Jul.      |
| 8月         | 108.4  | ▲ 1.1 | 106.7   | 16.9  | 125.2  | ▲ 8.1 | 131.3   | 18.4   | Aug.      |
| 9月         | 105.8  | ▲ 2.4 | 105.9   | 13.3  | 126.7  | 1.2   | 120.6   | 17.5   | Sep.      |
| 10月        | 108.4  | 2.5   | 106.3   | 12.0  | 130.6  | 3.1   | 120.0   | 14.5   | Oct.      |
| 11月        | 105.7  | ▲ 2.5 | 105.0   | 11.0  | 125.9  | ▲ 3.6 | 119.2   | 16.6   | Nov.      |
| 12月        | 102.8  | ▲ 2.7 | 108.6   | 7.8   | 122.9  | ▲ 2.4 | 132.9   | 13.6   | Dec.      |

〈 4. 金属製品工業 ; Fabricated metals 〉

平成17年 = 100  
index\_2005= 100

|            | 生産 Production  |        |   |        | 生産者出荷 Shipments                                      |        |   |        |           |
|------------|--|--------|---|--------|--|--------|---|--------|-----------|
|            | 季節調整済指数<br>Seasonal Adjustment Index                 |        | 原指数<br>Original Index                         |        | 季節調整済指数<br>Seasonal Adjustment Index                 |        | 原指数<br>Original Index                         |        |           |
|            | 前月(期)比<br>%Change From<br>Previous<br>Month(Quarter) |        | 前年<br>(同月期)比<br>%Change From<br>Previous Year |        | 前月(期)比<br>%Change From<br>Previous<br>Month(Quarter) |        | 前年<br>(同月期)比<br>%Change From<br>Previous Year |        |           |
| 平成 21 年    |  |        | 77.9  | ▲ 17.8 |  |        | 79.3  | ▲ 15.5 | C.Y. 2009 |
| 22 年       |  |        | 83.1  | 6.7    |  |        | 83.9  | 5.8    | 2010      |
| 23 年       |  |        | 81.5  | ▲ 1.9  |  |        | 81.6  | ▲ 2.7  | 2011      |
| 平成 20 年度   |  |        | 89.1  | ▲ 7.9  |  |        | 88.8  | ▲ 8.2  | F.Y. 2008 |
| 21 年度      |  |        | 79.7  | ▲ 10.5 |  |        | 80.7  | ▲ 9.1  | 2009      |
| 22 年度      |  |        | 83.0  | 4.1    |  |        | 83.8  | 3.8    | 2010      |
| 平成22 年 IV期 | 82.5   | ▲ 0.8  | 86.0  | 3.6    | 83.4   | ▲ 1.9  | 89.2  | 2.2    | Q4 2010   |
| 平成23 年 I 期 | 82.7   | 0.2    | 80.1  | ▲ 0.7  | 83.1   | ▲ 0.4  | 80.2  | ▲ 0.2  | Q1 2011   |
| II 期       | 81.7   | ▲ 1.2  | 79.3  | ▲ 2.2  | 81.4   | ▲ 2.0  | 77.0  | ▲ 3.0  | Q2        |
| III 期      | 81.1   | ▲ 0.7  | 82.4  | ▲ 2.6  | 80.8   | ▲ 0.7  | 81.9  | ▲ 5.2  | Q3        |
| IV 期       | 81.2   | 0.1    | 84.1  | ▲ 2.2  | 82.1   | 1.6    | 87.3  | ▲ 2.1  | Q4        |
| 平成22 年 10月 | 82.0   | ▲ 0.6  | 86.0  | ▲ 0.6  | 82.9   | ▲ 4.7  | 86.0  | ▲ 0.2  | Oct. 2010 |
| 11月        | 83.0   | 1.2    | 88.4  | 7.3    | 84.0   | 1.3    | 92.9  | 5.7    | Nov.      |
| 12月        | 82.5   | ▲ 0.6  | 83.5  | 4.1    | 83.2   | ▲ 1.0  | 88.7  | 0.9    | Dec.      |
| 平成23 年 1月  | 83.8   | 1.6    | 75.2  | 2.9    | 84.6   | 1.7    | 74.9  | 3.2    | Jan. 2011 |
| 2月         | 86.8   | 3.6    | 81.5  | 3.0    | 87.0   | 2.8    | 80.0  | 3.4    | Feb.      |
| 3月         | 77.5   | ▲ 10.7 | 83.6  | ▲ 6.9  | 77.7   | ▲ 10.7 | 85.8  | ▲ 6.0  | Mar.      |
| 4月         | 79.1   | 2.1    | 75.4  | ▲ 7.0  | 80.2   | 3.2    | 75.2  | ▲ 6.2  | Apr.      |
| 5月         | 81.8   | 3.4    | 76.3  | ▲ 1.2  | 80.9   | 0.9    | 72.9  | ▲ 2.0  | May       |
| 6月         | 84.2   | 2.9    | 86.1  | 1.2    | 83.2   | 2.8    | 83.0  | ▲ 0.8  | Jun.      |
| 7月         | 82.2   | ▲ 2.4  | 83.7  | ▲ 2.9  | 81.1   | ▲ 2.5  | 81.6  | ▲ 5.2  | Jul.      |
| 8月         | 82.4   | 0.2    | 79.6  | ▲ 0.3  | 83.0   | 2.3    | 79.5  | 0.5    | Aug.      |
| 9月         | 78.8   | ▲ 4.4  | 83.9  | ▲ 4.4  | 78.3   | ▲ 5.7  | 84.7  | ▲ 10.0 | Sep.      |
| 10月        | 80.8   | 2.5    | 84.7  | ▲ 1.5  | 82.1   | 4.9    | 85.2  | ▲ 0.9  | Oct.      |
| 11月        | 81.4   | 0.7    | 86.7  | ▲ 1.9  | 81.1   | ▲ 1.2  | 89.7  | ▲ 3.4  | Nov.      |
| 12月        | 81.3   | ▲ 0.1  | 80.9  | ▲ 3.1  | 83.2   | 2.6    | 87.0  | ▲ 1.9  | Dec.      |

|            | 生産者在庫 Inventory                                      |       |   |        | 生産者在庫率 Inventory Ratio                               |       |   |        |           |
|------------|--|-------|---|--------|--|-------|---|--------|-----------|
|            | 季節調整済指数<br>Seasonal Adjustment Index                 |       | 原指数<br>Original Index                         |        | 季節調整済指数<br>Seasonal Adjustment Index                 |       | 原指数<br>Original Index                         |        |           |
|            | 前月(期)比<br>%Change From<br>Previous<br>Month(Quarter) |       | 前年<br>(同月期)比<br>%Change From<br>Previous Year |        | 前月(期)比<br>%Change From<br>Previous<br>Month(Quarter) |       | 前年<br>(同月期)比<br>%Change From<br>Previous Year |        |           |
| 平成 21 年    |  |       | 75.7  | ▲ 12.8 |  |       | 119.0   | 17.1   | C.Y. 2009 |
| 22 年       |  |       | 73.6  | ▲ 2.8  |  |       | 99.0  | ▲ 16.8 | 2010      |
| 23 年       |  |       | 79.4  | 7.9    |  |       | 105.6   | 6.7    | 2011      |
| 平成 20 年度   |  |       | 87.0  | ▲ 2.6  |  |       | 110.5   | 16.4   | F.Y. 2008 |
| 21 年度      |  |       | 79.0  | ▲ 9.2  |  |       | 112.6   | 1.9    | 2009      |
| 22 年度      |  |       | 77.5  | ▲ 1.9  |  |       | 99.0  | ▲ 12.1 | 2010      |
| 平成22 年 IV期 | 81.7   | 0.1   | 73.6  | ▲ 2.8  | 99.5   | 2.8   | 93.0  | ▲ 8.6  | Q4 2010   |
| 平成23 年 I 期 | 82.4   | 0.9   | 77.5  | ▲ 1.9  | 101.1  | 1.6   | 105.8   | ▲ 0.3  | Q1 2011   |
| II 期       | 85.8   | 4.1   | 90.9  | 6.2    | 101.4  | 0.3   | 103.0   | 2.6    | Q2        |
| III 期      | 91.0   | 6.1   | 96.3  | 11.5   | 111.7  | 10.2  | 111.4   | 15.3   | Q3        |
| IV 期       | 88.1   | ▲ 3.2 | 79.4  | 7.9    | 109.3  | ▲ 2.1 | 102.2   | 9.9    | Q4        |
| 平成22 年 10月 | 81.9   | 0.4   | 86.5  | ▲ 6.0  | 103.1  | 4.9   | 99.6  | ▲ 7.1  | Oct. 2010 |
| 11月        | 81.8   | ▲ 0.1 | 81.0  | ▲ 6.4  | 97.6   | ▲ 5.3 | 92.2  | ▲ 11.0 | Nov.      |
| 12月        | 81.7   | ▲ 0.1 | 73.6  | ▲ 2.8  | 97.7   | 0.1   | 87.3  | ▲ 7.6  | Dec.      |
| 平成23 年 1月  | 81.1   | ▲ 0.7 | 74.4  | ▲ 1.3  | 99.0   | 1.3   | 111.4   | ▲ 3.3  | Jan. 2011 |
| 2月         | 83.4   | 2.8   | 78.7  | 0.8    | 97.4   | ▲ 1.6 | 105.6   | ▲ 3.6  | Feb.      |
| 3月         | 82.4   | ▲ 1.2 | 77.5  | ▲ 1.9  | 106.8  | 9.7   | 100.4   | 7.5    | Mar.      |
| 4月         | 81.3   | ▲ 1.3 | 78.8  | ▲ 0.3  | 103.8  | ▲ 2.8 | 100.7   | 6.8    | Apr.      |
| 5月         | 83.5   | 2.7   | 85.5  | 2.3    | 99.3   | ▲ 4.3 | 107.0   | ▲ 2.1  | May       |
| 6月         | 85.8   | 2.8   | 90.9  | 6.2    | 101.2  | 1.9   | 101.4   | 4.0    | Jun.      |
| 7月         | 88.7   | 3.4   | 94.8  | 11.8   | 111.2  | 9.9   | 106.8   | 16.1   | Jul.      |
| 8月         | 90.7   | 2.3   | 97.2  | 12.2   | 108.9  | ▲ 2.1 | 115.7   | 13.1   | Aug.      |
| 9月         | 91.0   | 0.3   | 96.3  | 11.5   | 114.9  | 5.5   | 111.6   | 16.9   | Sep.      |
| 10月        | 91.1   | 0.1   | 96.3  | 11.3   | 116.0  | 1.0   | 112.1   | 12.6   | Oct.      |
| 11月        | 91.5   | 0.4   | 90.6  | 11.9   | 105.7  | ▲ 8.9 | 99.8  | 8.2    | Nov.      |
| 12月        | 88.1   | ▲ 3.7 | 79.4  | 7.9    | 106.1  | 0.4   | 94.8  | 8.6    | Dec.      |

〈 5. 一般機械工業 ; General machinery 〉

平成17年 = 100  
index\_2005= 100

|            | 生産 Production  |        |   |        | 生産者出荷 Shipments                                      |        |   |        |           |
|------------|--|--------|---|--------|--|--------|---|--------|-----------|
|            | 季節調整済指数<br>Seasonal Adjustment Index                 |        | 原指数<br>Original Index                         |        | 季節調整済指数<br>Seasonal Adjustment Index                 |        | 原指数<br>Original Index                         |        |           |
|            | 前月(期)比<br>%Change From<br>Previous<br>Month(Quarter) |        | 前年<br>(同月期)比<br>%Change From<br>Previous Year |        | 前月(期)比<br>%Change From<br>Previous<br>Month(Quarter) |        | 前年<br>(同月期)比<br>%Change From<br>Previous Year |        |           |
| 平成 21 年    |  |        | 60.3  | ▲ 39.9 |  |        | 60.6  | ▲ 39.5 | C.Y. 2009 |
| 22 年       |  |        | 82.8  | 37.3   |  |        | 82.0  | 35.3   | 2010      |
| 23 年       |  |        | 91.4  | 10.4   |  |        | 89.3  | 8.9    | 2011      |
| 平成 20 年度   |  |        | 88.6  | ▲ 18.8 |  |        | 88.4  | ▲ 19.6 | F.Y. 2008 |
| 21 年度      |  |        | 63.0  | ▲ 28.9 |  |        | 63.0  | ▲ 28.7 | 2009      |
| 22 年度      |  |        | 86.3  | 37.0   |  |        | 85.1  | 35.1   | 2010      |
| 平成22 年 IV期 | 88.4   | 2.4    | 89.8  | 37.1   | 87.7   | 3.8    | 88.0  | 36.2   | Q4 2010   |
| 平成23 年 I 期 | 88.3   | ▲ 0.1  | 89.4  | 18.6   | 86.8   | ▲ 1.0  | 88.6  | 16.3   | Q1 2011   |
| II 期       | 93.0   | 5.3    | 88.3  | 12.8   | 90.7   | 4.5    | 85.2  | 10.9   | Q2        |
| III 期      | 93.3   | 0.3    | 94.4  | 7.9    | 90.8   | 0.1    | 92.8  | 6.9    | Q3        |
| IV 期       | 92.6   | ▲ 0.8  | 93.3  | 3.9    | 90.6   | ▲ 0.2  | 90.5  | 2.8    | Q4        |
| 平成22 年 10月 | 88.2   | 2.7    | 85.6  | 40.3   | 86.5   | 2.5    | 83.1  | 37.6   | Oct. 2010 |
| 11月        | 88.2   | 0.0    | 90.2  | 40.1   | 87.2   | 0.8    | 87.4  | 36.8   | Nov.      |
| 12月        | 88.9   | 0.8    | 93.6  | 31.6   | 89.4   | 2.5    | 93.6  | 34.5   | Dec.      |
| 平成23 年 1月  | 90.8   | 2.1    | 81.7  | 29.3   | 87.5   | ▲ 2.1  | 77.8  | 26.9   | Jan. 2011 |
| 2月         | 93.9   | 3.4    | 90.3  | 24.0   | 94.1   | 7.5    | 90.0  | 22.1   | Feb.      |
| 3月         | 80.3   | ▲ 14.5 | 96.3  | 6.9    | 78.9   | ▲ 16.2 | 98.1  | 4.7    | Mar.      |
| 4月         | 89.9   | 12.0   | 81.9  | 8.5    | 85.4   | 8.2    | 77.4  | 3.8    | Apr.      |
| 5月         | 94.9   | 5.6    | 84.4  | 17.5   | 92.6   | 8.4    | 80.9  | 16.6   | May       |
| 6月         | 94.1   | ▲ 0.8  | 98.7  | 12.7   | 94.1   | 1.6    | 97.2  | 12.6   | Jun.      |
| 7月         | 94.6   | 0.5    | 92.7  | 7.2    | 93.5   | ▲ 0.6  | 90.7  | 7.3    | Jul.      |
| 8月         | 95.5   | 1.0    | 90.3  | 12.6   | 93.2   | ▲ 0.3  | 88.3  | 13.5   | Aug.      |
| 9月         | 89.7   | ▲ 6.1  | 100.1   | 4.4    | 85.6   | ▲ 8.2  | 99.5  | 1.4    | Sep.      |
| 10月        | 92.5   | 3.1    | 89.8  | 4.9    | 89.8   | 4.9    | 86.3  | 3.9    | Oct.      |
| 11月        | 92.2   | ▲ 0.3  | 94.2  | 4.4    | 89.5   | ▲ 0.3  | 89.7  | 2.6    | Nov.      |
| 12月        | 93.0   | 0.9    | 96.0  | 2.6    | 92.5   | 3.4    | 95.5  | 2.0    | Dec.      |

|            | 生産者在庫 Inventory                                      |       |   |        | 生産者在庫率 Inventory Ratio                               |       |   |        |           |
|------------|--|-------|---|--------|--|-------|---|--------|-----------|
|            | 季節調整済指数<br>Seasonal Adjustment Index                 |       | 原指数<br>Original Index                         |        | 季節調整済指数<br>Seasonal Adjustment Index                 |       | 原指数<br>Original Index                         |        |           |
|            | 前月(期)比<br>%Change From<br>Previous<br>Month(Quarter) |       | 前年<br>(同月期)比<br>%Change From<br>Previous Year |        | 前月(期)比<br>%Change From<br>Previous<br>Month(Quarter) |       | 前年<br>(同月期)比<br>%Change From<br>Previous Year |        |           |
| 平成 21 年    |  |       | 89.1  | ▲ 25.0 |  |       | 214.3   | 90.8   | C.Y. 2009 |
| 22 年       |  |       | 84.2  | ▲ 5.5  |  |       | 112.6   | ▲ 47.5 | 2010      |
| 23 年       |  |       | 98.4  | 16.9   |  |       | 106.2   | ▲ 5.7  | 2011      |
| 平成 20 年度   |  |       | 107.9   | 4.2    |  |       | 142.6   | 40.5   | F.Y. 2008 |
| 21 年度      |  |       | 76.4  | ▲ 29.2 |  |       | 190.5   | 33.6   | 2009      |
| 22 年度      |  |       | 76.9  | 0.7    |  |       | 106.5   | ▲ 44.1 | 2010      |
| 平成22 年 IV期 | 82.7   | 1.0   | 84.2  | ▲ 5.5  | 108.8  | 1.7   | 107.6   | ▲ 38.1 | Q4 2010   |
| 平成23 年 I 期 | 82.0   | ▲ 0.8 | 76.9  | 0.7    | 101.6  | ▲ 6.6 | 102.1   | ▲ 19.4 | Q1 2011   |
| II 期       | 88.2   | 7.6   | 88.1  | 9.3    | 102.8  | 1.2   | 108.0   | ▲ 5.3  | Q2        |
| III 期      | 93.7   | 6.2   | 87.0  | 14.3   | 104.9  | 2.0   | 99.8  | ▲ 2.3  | Q3        |
| IV 期       | 96.6   | 3.1   | 98.4  | 16.9   | 116.0  | 10.6  | 114.7   | 6.6    | Q4        |
| 平成22 年 10月 | 82.6   | 0.9   | 81.1  | ▲ 11.6 | 110.0  | 0.5   | 111.5   | ▲ 46.6 | Oct. 2010 |
| 11月        | 84.0   | 1.7   | 85.9  | ▲ 6.5  | 109.0  | ▲ 0.9 | 106.9   | ▲ 36.2 | Nov.      |
| 12月        | 82.7   | ▲ 1.5 | 84.2  | ▲ 5.5  | 107.5  | ▲ 1.4 | 104.4   | ▲ 28.0 | Dec.      |
| 平成23 年 1月  | 86.5   | 4.6   | 91.7  | 0.7    | 106.1  | ▲ 1.3 | 124.4   | ▲ 22.1 | Jan. 2011 |
| 2月         | 85.8   | ▲ 0.8 | 92.5  | 2.1    | 97.2   | ▲ 8.4 | 104.2   | ▲ 23.0 | Feb.      |
| 3月         | 82.0   | ▲ 4.4 | 76.9  | 0.7    | 101.4  | 4.3   | 77.8  | ▲ 8.0  | Mar.      |
| 4月         | 84.6   | 3.2   | 81.6  | 3.9    | 108.1  | 6.6   | 113.8   | ▲ 4.1  | Apr.      |
| 5月         | 88.8   | 5.0   | 87.4  | 9.9    | 104.9  | ▲ 3.0 | 116.7   | ▲ 4.0  | May       |
| 6月         | 88.2   | ▲ 0.7 | 88.1  | 9.3    | 95.5   | ▲ 9.0 | 93.5  | ▲ 8.5  | Jun.      |
| 7月         | 87.0   | ▲ 1.4 | 89.3  | 10.7   | 100.5  | 5.2   | 100.4   | ▲ 2.9  | Jul.      |
| 8月         | 92.6   | 6.4   | 92.4  | 10.8   | 103.5  | 3.0   | 111.0   | ▲ 4.4  | Aug.      |
| 9月         | 93.7   | 1.2   | 87.0  | 14.3   | 110.7  | 7.0   | 88.1  | 1.1    | Sep.      |
| 10月        | 94.7   | 1.1   | 93.0  | 14.7   | 110.0  | ▲ 0.6 | 111.5   | 0.0    | Oct.      |
| 11月        | 99.0   | 4.5   | 101.2   | 17.8   | 122.4  | 11.3  | 120.1   | 12.3   | Nov.      |
| 12月        | 96.6   | ▲ 2.4 | 98.4  | 16.9   | 115.7  | ▲ 5.5 | 112.4   | 7.7    | Dec.      |

〈 6. 電気機械工業 ; Electrical machinery 〉

平成17年 = 100  
index\_2005= 100

|            | 生産 Production  |        |   |        | 生産者出荷 Shipments                                      |        |   |        |           |
|------------|--|--------|---|--------|--|--------|---|--------|-----------|
|            | 季節調整済指数<br>Seasonal Adjustment Index                 |        | 原指数<br>Original Index                         |        | 季節調整済指数<br>Seasonal Adjustment Index                 |        | 原指数<br>Original Index                         |        |           |
|            | 前月(期)比<br>%Change From<br>Previous<br>Month(Quarter) |        | 前年<br>(同月期)比<br>%Change From<br>Previous Year |        | 前月(期)比<br>%Change From<br>Previous<br>Month(Quarter) |        | 前年<br>(同月期)比<br>%Change From<br>Previous Year |        |           |
| 平成 21 年    |  |        | 78.9  | ▲ 21.4 |  |        | 82.3  | ▲ 19.7 | C.Y. 2009 |
| 22 年       |  |        | 94.4  | 19.6   |  |        | 98.1  | 19.2   | 2010      |
| 23 年       |  |        | 95.4  | 1.1    |  |        | 97.7  | ▲ 0.4  | 2011      |
| 平成 20 年度   |  |        | 92.4  | ▲ 10.5 |  |        | 95.3  | ▲ 8.9  | F.Y. 2008 |
| 21 年度      |  |        | 83.4  | ▲ 9.7  |  |        | 86.8  | ▲ 8.9  | 2009      |
| 22 年度      |  |        | 95.2  | 14.1   |  |        | 98.2  | 13.1   | 2010      |
| 平成22 年 IV期 | 96.4   | 0.8    | 94.9  | 14.1   | 99.8   | 0.3    | 98.0  | 13.3   | Q4 2010   |
| 平成23 年 I 期 | 95.4   | ▲ 1.0  | 97.4  | 3.3    | 97.0   | ▲ 2.8  | 99.3  | 0.2    | Q1 2011   |
| II 期       | 96.2   | 0.8    | 93.6  | 2.9    | 99.0   | 2.1    | 93.2  | 2.0    | Q2        |
| III 期      | 97.8   | 1.7    | 99.3  | 2.1    | 98.4   | ▲ 0.6  | 102.9   | ▲ 1.1  | Q3        |
| IV 期       | 93.1   | ▲ 4.8  | 91.2  | ▲ 3.9  | 97.4   | ▲ 1.0  | 95.2  | ▲ 2.9  | Q4        |
| 平成22 年 10月 | 95.6   | 0.3    | 90.4  | 13.3   | 99.6   | 1.3    | 91.6  | 14.5   | Oct. 2010 |
| 11月        | 96.0   | 0.4    | 95.0  | 15.9   | 99.5   | ▲ 0.1  | 98.4  | 15.1   | Nov.      |
| 12月        | 97.5   | 1.6    | 99.3  | 13.2   | 100.2  | 0.7    | 104.0   | 10.8   | Dec.      |
| 平成23 年 1月  | 97.3   | ▲ 0.2  | 86.4  | 10.6   | 100.0  | ▲ 0.2  | 86.8  | 5.2    | Jan. 2011 |
| 2月         | 99.6   | 2.4    | 94.8  | 8.7    | 101.1  | 1.1    | 94.9  | 5.7    | Feb.      |
| 3月         | 89.4   | ▲ 10.2 | 111.1   | ▲ 5.5  | 90.0   | ▲ 11.0 | 116.2   | ▲ 7.0  | Mar.      |
| 4月         | 93.3   | 4.4    | 85.6  | ▲ 1.0  | 98.4   | 9.3    | 84.7  | 0.4    | Apr.      |
| 5月         | 95.5   | 2.4    | 87.3  | 3.2    | 97.3   | ▲ 1.1  | 85.3  | 1.7    | May       |
| 6月         | 99.9   | 4.6    | 107.8   | 5.7    | 101.3  | 4.1    | 109.6   | 3.6    | Jun.      |
| 7月         | 99.7   | ▲ 0.2  | 101.7   | 4.3    | 100.3  | ▲ 1.0  | 105.6   | ▲ 0.2  | Jul.      |
| 8月         | 100.5  | 0.8    | 92.0  | 4.7    | 98.1   | ▲ 2.2  | 93.3  | ▲ 1.5  | Aug.      |
| 9月         | 93.1   | ▲ 7.4  | 104.1   | ▲ 2.3  | 96.8   | ▲ 1.3  | 109.7   | ▲ 1.5  | Sep.      |
| 10月        | 93.3   | 0.2    | 88.3  | ▲ 2.3  | 95.3   | ▲ 1.5  | 87.6  | ▲ 4.4  | Oct.      |
| 11月        | 93.5   | 0.2    | 92.6  | ▲ 2.5  | 97.2   | 2.0    | 96.1  | ▲ 2.3  | Nov.      |
| 12月        | 92.5   | ▲ 1.1  | 92.7  | ▲ 6.6  | 99.7   | 2.6    | 102.0   | ▲ 1.9  | Dec.      |

|            | 生産者在庫 Inventory                                      |       |   |        | 生産者在庫率 Inventory Ratio                               |       |   |        |           |
|------------|--|-------|---|--------|--|-------|---|--------|-----------|
|            | 季節調整済指数<br>Seasonal Adjustment Index                 |       | 原指数<br>Original Index                         |        | 季節調整済指数<br>Seasonal Adjustment Index                 |       | 原指数<br>Original Index                         |        |           |
|            | 前月(期)比<br>%Change From<br>Previous<br>Month(Quarter) |       | 前年<br>(同月期)比<br>%Change From<br>Previous Year |        | 前月(期)比<br>%Change From<br>Previous<br>Month(Quarter) |       | 前年<br>(同月期)比<br>%Change From<br>Previous Year |        |           |
| 平成 21 年    |  |       | 106.1   | 14.1   |  |       | 107.3   | 7.6    | C.Y. 2009 |
| 22 年       |  |       | 95.6  | ▲ 9.9  |  |       | 91.5  | ▲ 14.7 | 2010      |
| 23 年       |  |       | 132.9   | 39.0   |  |       | 111.3   | 21.6   | 2011      |
| 平成 20 年度   |  |       | 85.8  | 6.8    |  |       | 104.2   | 7.3    | F.Y. 2008 |
| 21 年度      |  |       | 100.6   | 17.2   |  |       | 102.1   | ▲ 2.0  | 2009      |
| 22 年度      |  |       | 108.5   | 7.9    |  |       | 93.7  | ▲ 8.2  | 2010      |
| 平成22 年 IV期 | 101.7  | ▲ 2.2 | 95.6  | ▲ 9.9  | 87.3   | ▲ 5.4 | 82.7  | ▲ 14.7 | Q4 2010   |
| 平成23 年 I 期 | 122.3  | 20.3  | 108.5   | 7.9    | 102.2  | 17.1  | 102.3   | 9.3    | Q1 2011   |
| II 期       | 127.5  | 4.3   | 142.3   | 13.1   | 113.9  | 11.4  | 118.9   | 22.5   | Q2        |
| III 期      | 154.6  | 21.3  | 141.2   | 48.6   | 120.2  | 5.5   | 120.5   | 30.1   | Q3        |
| IV 期       | 141.4  | ▲ 8.5 | 132.9   | 39.0   | 109.1  | ▲ 9.2 | 103.5   | 25.2   | Q4        |
| 平成22 年 10月 | 100.5  | ▲ 3.4 | 98.0  | ▲ 13.0 | 88.8   | ▲ 3.4 | 89.5  | ▲ 15.0 | Oct. 2010 |
| 11月        | 100.0  | ▲ 0.5 | 99.6  | ▲ 11.6 | 84.7   | ▲ 4.6 | 82.4  | ▲ 18.6 | Nov.      |
| 12月        | 101.7  | 1.7   | 95.6  | ▲ 9.9  | 88.3   | 4.3   | 76.3  | ▲ 9.7  | Dec.      |
| 平成23 年 1月  | 106.5  | 4.7   | 105.0   | ▲ 2.9  | 97.5   | 10.4  | 115.6   | 6.4    | Jan. 2011 |
| 2月         | 111.0  | 4.2   | 111.9   | 1.3    | 100.7  | 3.3   | 106.2   | 6.7    | Feb.      |
| 3月         | 122.3  | 10.2  | 108.5   | 7.9    | 108.5  | 7.7   | 85.2  | 17.2   | Mar.      |
| 4月         | 114.8  | ▲ 6.1 | 120.1   | 2.2    | 107.7  | ▲ 0.7 | 105.1   | 19.0   | Apr.      |
| 5月         | 119.8  | 4.4   | 135.6   | 8.0    | 117.8  | 9.4   | 130.8   | 25.6   | May       |
| 6月         | 127.5  | 6.4   | 142.3   | 13.1   | 116.1  | ▲ 1.4 | 120.7   | 22.0   | Jun.      |
| 7月         | 136.3  | 6.9   | 141.7   | 27.7   | 121.3  | 4.5   | 120.6   | 31.2   | Jul.      |
| 8月         | 154.5  | 13.4  | 148.8   | 48.8   | 118.8  | ▲ 2.1 | 127.2   | 28.2   | Aug.      |
| 9月         | 154.6  | 0.1   | 141.2   | 48.6   | 120.6  | 1.5   | 113.6   | 31.2   | Sep.      |
| 10月        | 156.4  | 1.2   | 152.5   | 55.6   | 112.9  | ▲ 6.4 | 113.8   | 27.2   | Oct.      |
| 11月        | 153.4  | ▲ 1.9 | 152.8   | 53.4   | 105.6  | ▲ 6.5 | 102.7   | 24.6   | Nov.      |
| 12月        | 141.4  | ▲ 7.8 | 132.9   | 39.0   | 108.8  | 3.0   | 94.0  | 23.2   | Dec.      |

〈 7. 情報通信機械工業 ; Information and communication electronics equipment 〉

平成17年 = 100  
index\_2005= 100

|            | 生産 Production  |        |   |        | 生産者出荷 Shipments                                      |        |   |        |           |
|------------|--|--------|---|--------|--|--------|---|--------|-----------|
|            | 季節調整済指数<br>Seasonal Adjustment Index                 |        | 原指数<br>Original Index                         |        | 季節調整済指数<br>Seasonal Adjustment Index                 |        | 原指数<br>Original Index                         |        |           |
|            | 前月(期)比<br>%Change From<br>Previous<br>Month(Quarter) |        | 前年<br>(同月期)比<br>%Change From<br>Previous Year |        | 前月(期)比<br>%Change From<br>Previous<br>Month(Quarter) |        | 前年<br>(同月期)比<br>%Change From<br>Previous Year |        |           |
| 平成 21 年    |  |        | 83.4  | ▲ 19.2 |  |        | 93.8  | ▲ 14.4 | C.Y. 2009 |
| 22 年       |  |        | 91.6  | 9.8    |  |        | 118.9   | 26.8   | 2010      |
| 23 年       |  |        | 70.7  | ▲ 22.8 |  |        | 101.4   | ▲ 14.7 | 2011      |
| 平成 20 年度   |  |        | 93.4  | ▲ 14.8 |  |        | 101.4   | ▲ 9.6  | F.Y. 2008 |
| 21 年度      |  |        | 88.1  | ▲ 5.7  |  |        | 100.7   | ▲ 0.7  | 2009      |
| 22 年度      |  |        | 87.3  | ▲ 0.9  |  |        | 117.1   | 16.3   | 2010      |
| 平成22 年 IV期 | 91.4   | 0.0    | 97.6  | ▲ 0.2  | 135.3  | 15.3   | 148.4   | 31.1   | Q4 2010   |
| 平成23 年 I 期 | 76.5   | ▲ 16.3 | 77.2  | ▲ 18.1 | 103.6  | ▲ 23.4 | 104.0   | ▲ 6.5  | Q1 2011   |
| II 期       | 66.2   | ▲ 13.5 | 63.4  | ▲ 25.8 | 104.6  | 1.0    | 99.4  | ▲ 3.2  | Q2        |
| III 期      | 79.0   | 19.3   | 76.5  | ▲ 14.0 | 116.0  | 10.9   | 110.7   | ▲ 2.2  | Q3        |
| IV 期       | 62.3   | ▲ 21.1 | 65.9  | ▲ 32.5 | 83.8   | ▲ 27.8 | 91.4  | ▲ 38.4 | Q4        |
| 平成22 年 10月 | 92.1   | ▲ 2.0  | 93.1  | 2.4    | 136.8  | 11.6   | 133.3   | 34.6   | Oct. 2010 |
| 11月        | 89.0   | ▲ 3.4  | 99.7  | ▲ 2.4  | 139.0  | 1.6    | 157.7   | 40.8   | Nov.      |
| 12月        | 93.2   | 4.7    | 100.0   | ▲ 0.5  | 130.1  | ▲ 6.4  | 154.3   | 19.9   | Dec.      |
| 平成23 年 1月  | 84.9   | ▲ 8.9  | 74.2  | ▲ 8.4  | 108.6  | ▲ 16.5 | 89.2  | 0.1    | Jan. 2011 |
| 2月         | 75.3   | ▲ 11.3 | 76.0  | ▲ 19.1 | 102.2  | ▲ 5.9  | 99.5  | ▲ 5.7  | Feb.      |
| 3月         | 69.3   | ▲ 8.0  | 81.3  | ▲ 24.7 | 99.9   | ▲ 2.3  | 123.2   | ▲ 11.3 | Mar.      |
| 4月         | 57.7   | ▲ 16.7 | 51.2  | ▲ 36.1 | 91.2   | ▲ 8.7  | 81.8  | ▲ 17.3 | Apr.      |
| 5月         | 65.5   | 13.5   | 58.2  | ▲ 26.8 | 98.2   | 7.7    | 85.7  | ▲ 7.8  | May       |
| 6月         | 75.3   | 15.0   | 80.9  | ▲ 16.5 | 124.4  | 26.7   | 130.7   | 12.4   | Jun.      |
| 7月         | 87.2   | 15.8   | 82.0  | ▲ 4.3  | 141.4  | 13.7   | 130.5   | 24.5   | Jul.      |
| 8月         | 78.0   | ▲ 10.6 | 69.9  | ▲ 12.5 | 109.2  | ▲ 22.8 | 96.0  | ▲ 5.7  | Aug.      |
| 9月         | 71.9   | ▲ 7.8  | 77.5  | ▲ 23.5 | 97.4   | ▲ 10.8 | 105.6   | ▲ 20.5 | Sep.      |
| 10月        | 67.0   | ▲ 6.8  | 67.7  | ▲ 27.3 | 87.6   | ▲ 10.1 | 85.3  | ▲ 36.0 | Oct.      |
| 11月        | 51.1   | ▲ 23.7 | 57.2  | ▲ 42.6 | 72.4   | ▲ 17.4 | 82.1  | ▲ 47.9 | Nov.      |
| 12月        | 68.9   | 34.8   | 72.7  | ▲ 27.3 | 91.4   | 26.2   | 106.7   | ▲ 30.8 | Dec.      |

|            | 生産者在庫 Inventory                                      |        |   |        | 生産者在庫率 Inventory Ratio                               |        |   |        |           |
|------------|--|--------|---|--------|--|--------|---|--------|-----------|
|            | 季節調整済指数<br>Seasonal Adjustment Index                 |        | 原指数<br>Original Index                         |        | 季節調整済指数<br>Seasonal Adjustment Index                 |        | 原指数<br>Original Index                         |        |           |
|            | 前月(期)比<br>%Change From<br>Previous<br>Month(Quarter) |        | 前年<br>(同月期)比<br>%Change From<br>Previous Year |        | 前月(期)比<br>%Change From<br>Previous<br>Month(Quarter) |        | 前年<br>(同月期)比<br>%Change From<br>Previous Year |        |           |
| 平成 21 年    |  |        | 103.5   | ▲ 20.0 |  |        | 97.6  | ▲ 15.9 | C.Y. 2009 |
| 22 年       |  |        | 125.2   | 21.0   |  |        | 93.4  | ▲ 4.3  | 2010      |
| 23 年       |  |        | 119.1   | ▲ 4.9  |  |        | 113.2   | 21.2   | 2011      |
| 平成 20 年度   |  |        | 81.2  | ▲ 21.5 |  |        | 123.8   | 32.8   | F.Y. 2008 |
| 21 年度      |  |        | 91.3  | 12.4   |  |        | 88.3  | ▲ 28.7 | 2009      |
| 22 年度      |  |        | 210.3   | 130.3  |  |        | 100.7   | 14.0   | 2010      |
| 平成22 年 IV期 | 138.4  | ▲ 23.7 | 125.2   | 21.0   | 92.5   | ▲ 7.9  | 90.0  | 11.2   | Q4 2010   |
| 平成23 年 I 期 | 276.3  | 99.6   | 210.3   | 130.3  | 123.2  | 33.2   | 126.2   | 30.5   | Q1 2011   |
| II 期       | 141.0  | ▲ 49.0 | 133.4   | ▲ 6.9  | 127.3  | 3.3    | 121.5   | 41.9   | Q2        |
| III 期      | 138.2  | ▲ 2.0  | 123.5   | ▲ 23.8 | 92.2   | ▲ 27.6 | 91.6  | ▲ 9.5  | Q3        |
| IV 期       | 131.7  | ▲ 4.7  | 119.1   | ▲ 4.9  | 115.3  | 25.1   | 113.4   | 26.0   | Q4        |
| 平成22 年 10月 | 146.0  | ▲ 19.5 | 163.0   | 46.5   | 91.1   | ▲ 8.4  | 92.7  | 11.3   | Oct. 2010 |
| 11月        | 125.7  | ▲ 13.9 | 156.1   | 16.7   | 93.2   | 2.3    | 98.1  | 9.6    | Nov.      |
| 12月        | 138.4  | 10.1   | 125.2   | 21.0   | 93.3   | 0.1    | 79.1  | 13.2   | Dec.      |
| 平成23 年 1月  | 190.5  | 37.6   | 208.2   | 53.1   | 110.5  | 18.4   | 150.8   | 26.9   | Jan. 2011 |
| 2月         | 214.4  | 12.5   | 236.6   | 44.9   | 106.4  | ▲ 3.7  | 124.6   | 6.4    | Feb.      |
| 3月         | 276.3  | 28.9   | 210.3   | 130.3  | 152.7  | 43.5   | 103.1   | 90.6   | Mar.      |
| 4月         | 205.1  | ▲ 25.8 | 181.7   | 85.0   | 146.0  | ▲ 4.4  | 133.5   | 77.5   | Apr.      |
| 5月         | 212.4  | 3.6    | 193.4   | 76.5   | 140.9  | ▲ 3.5  | 146.2   | 63.4   | May       |
| 6月         | 141.0  | ▲ 33.6 | 133.4   | ▲ 6.9  | 95.1   | ▲ 32.5 | 84.8  | ▲ 8.0  | Jun.      |
| 7月         | 94.5   | ▲ 33.0 | 97.6  | ▲ 41.5 | 71.3   | ▲ 25.0 | 72.2  | ▲ 30.6 | Jul.      |
| 8月         | 120.7  | 27.7   | 134.3   | ▲ 28.1 | 93.6   | 31.3   | 112.9   | ▲ 5.5  | Aug.      |
| 9月         | 138.2  | 14.5   | 123.5   | ▲ 23.8 | 111.6  | 19.2   | 89.7  | 12.1   | Sep.      |
| 10月        | 150.4  | 8.8    | 167.9   | 3.0    | 130.6  | 17.0   | 132.8   | 43.3   | Oct.      |
| 11月        | 144.4  | ▲ 4.0  | 179.3   | 14.9   | 122.4  | ▲ 6.3  | 128.8   | 31.3   | Nov.      |
| 12月        | 131.7  | ▲ 8.8  | 119.1   | ▲ 4.9  | 92.9   | ▲ 24.1 | 78.7  | ▲ 0.5  | Dec.      |

〈 8. 電子部品・デバイス工業 ; Electronic parts and devices 〉

平成17年 = 100  
index\_2005= 100

|            | 生産 Production  |        |   |        | 生産者出荷 Shipments                                      |        |   |        |           |
|------------|--|--------|---|--------|--|--------|---|--------|-----------|
|            | 季節調整済指数<br>Seasonal Adjustment Index                 |        | 原指数<br>Original Index                         |        | 季節調整済指数<br>Seasonal Adjustment Index                 |        | 原指数<br>Original Index                         |        |           |
|            | 前月(期)比<br>%Change From<br>Previous<br>Month(Quarter) |        | 前年<br>(同月期)比<br>%Change From<br>Previous Year |        | 前月(期)比<br>%Change From<br>Previous<br>Month(Quarter) |        | 前年<br>(同月期)比<br>%Change From<br>Previous Year |        |           |
| 平成 21 年    |  |        | 100.0   | ▲ 20.8 |  |        | 96.8  | ▲ 21.0 | C.Y. 2009 |
| 22 年       |  |        | 126.3   | 26.3   |  |        | 125.0   | 29.1   | 2010      |
| 23 年       |  |        | 114.4   | ▲ 9.4  |  |        | 116.6   | ▲ 6.7  | 2011      |
| 平成 20 年度   |  |        | 110.2   | ▲ 17.3 |  |        | 106.9   | ▲ 19.0 | F.Y. 2008 |
| 21 年度      |  |        | 112.0   | 1.6    |  |        | 108.9   | 1.9    | 2009      |
| 22 年度      |  |        | 126.9   | 13.3   |  |        | 125.8   | 15.5   | 2010      |
| 平成22 年 IV期 | 123.8  | ▲ 0.4  | 126.0   | 3.8    | 122.8  | 0.2    | 123.5   | 5.4    | Q4 2010   |
| 平成23 年 I 期 | 131.4  | 6.1    | 119.0   | 2.1    | 130.0  | 5.9    | 118.1   | 2.7    | Q1 2011   |
| II 期       | 111.2  | ▲ 15.4 | 109.4   | ▲ 13.7 | 112.5  | ▲ 13.5 | 110.8   | ▲ 12.6 | Q2        |
| III 期      | 110.9  | ▲ 0.3  | 121.2   | ▲ 10.8 | 113.7  | 1.1    | 125.2   | ▲ 7.1  | Q3        |
| IV 期       | 106.3  | ▲ 4.1  | 107.8   | ▲ 14.4 | 112.2  | ▲ 1.3  | 112.3   | ▲ 9.1  | Q4        |
| 平成22 年 10月 | 119.0  | ▲ 2.2  | 126.6   | 2.1    | 117.0  | ▲ 2.2  | 124.4   | 2.5    | Oct. 2010 |
| 11月        | 122.8  | 3.2    | 126.2   | 5.8    | 121.3  | 3.7    | 121.6   | 6.9    | Nov.      |
| 12月        | 129.5  | 5.5    | 125.2   | 3.6    | 130.1  | 7.3    | 124.4   | 6.9    | Dec.      |
| 平成23 年 1月  | 134.0  | 3.5    | 117.2   | 5.2    | 129.2  | ▲ 0.7  | 111.6   | 4.3    | Jan. 2011 |
| 2月         | 134.6  | 0.4    | 114.9   | 4.8    | 129.8  | 0.5    | 110.5   | 2.6    | Feb.      |
| 3月         | 125.7  | ▲ 6.6  | 124.9   | ▲ 2.7  | 131.0  | 0.9    | 132.3   | 1.5    | Mar.      |
| 4月         | 109.8  | ▲ 12.6 | 100.8   | ▲ 16.5 | 112.2  | ▲ 14.4 | 103.8   | ▲ 14.9 | Apr.      |
| 5月         | 109.1  | ▲ 0.6  | 105.8   | ▲ 15.0 | 112.0  | ▲ 0.2  | 107.6   | ▲ 12.1 | May       |
| 6月         | 114.8  | 5.2    | 121.7   | ▲ 9.9  | 113.2  | 1.1    | 120.9   | ▲ 11.0 | Jun.      |
| 7月         | 110.9  | ▲ 3.4  | 116.7   | ▲ 12.8 | 111.1  | ▲ 1.9  | 116.0   | ▲ 11.2 | Jul.      |
| 8月         | 112.2  | 1.2    | 121.0   | ▲ 9.6  | 113.3  | 2.0    | 122.3   | ▲ 8.0  | Aug.      |
| 9月         | 109.6  | ▲ 2.3  | 125.9   | ▲ 9.9  | 116.8  | 3.1    | 137.4   | ▲ 2.4  | Sep.      |
| 10月        | 103.5  | ▲ 5.6  | 110.1   | ▲ 13.0 | 106.1  | ▲ 9.2  | 112.8   | ▲ 9.3  | Oct.      |
| 11月        | 104.0  | 0.5    | 106.8   | ▲ 15.4 | 110.0  | 3.7    | 110.3   | ▲ 9.3  | Nov.      |
| 12月        | 111.3  | 7.0    | 106.4   | ▲ 15.0 | 120.6  | 9.6    | 113.8   | ▲ 8.5  | Dec.      |

|            | 生産者在庫 Inventory                                      |       |   |        | 生産者在庫率 Inventory Ratio                               |        |   |        |           |
|------------|--|-------|---|--------|--|--------|---|--------|-----------|
|            | 季節調整済指数<br>Seasonal Adjustment Index                 |       | 原指数<br>Original Index                         |        | 季節調整済指数<br>Seasonal Adjustment Index                 |        | 原指数<br>Original Index                         |        |           |
|            | 前月(期)比<br>%Change From<br>Previous<br>Month(Quarter) |       | 前年<br>(同月期)比<br>%Change From<br>Previous Year |        | 前月(期)比<br>%Change From<br>Previous<br>Month(Quarter) |        | 前年<br>(同月期)比<br>%Change From<br>Previous Year |        |           |
| 平成 21 年    |  |       | 154.8   | ▲ 27.5 |  |        | 188.3   | 23.2   | C.Y. 2009 |
| 22 年       |  |       | 236.5   | 52.8   |  |        | 153.3   | ▲ 18.6 | 2010      |
| 23 年       |  |       | 230.8   | ▲ 2.4  |  |        | 224.0   | 46.1   | 2011      |
| 平成 20 年度   |  |       | 160.0   | ▲ 1.3  |  |        | 199.3   | 70.1   | F.Y. 2008 |
| 21 年度      |  |       | 156.6   | ▲ 2.1  |  |        | 147.8   | ▲ 25.8 | 2009      |
| 22 年度      |  |       | 239.7   | 53.1   |  |        | 171.4   | 16.0   | 2010      |
| 平成22 年 IV期 | 226.3  | 10.1  | 236.5   | 52.8   | 187.1  | 12.0   | 188.5   | 38.2   | Q4 2010   |
| 平成23 年 I 期 | 245.7  | 8.6   | 239.7   | 53.1   | 188.1  | 0.5    | 221.2   | 48.6   | Q1 2011   |
| II 期       | 237.7  | ▲ 3.3 | 234.3   | 38.1   | 236.2  | 25.6   | 225.7   | 70.9   | Q2        |
| III 期      | 232.3  | ▲ 2.3 | 228.6   | 13.1   | 238.8  | 1.1    | 206.2   | 43.6   | Q3        |
| IV 期       | 220.8  | ▲ 5.0 | 230.8   | ▲ 2.4  | 242.6  | 1.6    | 242.7   | 28.8   | Q4        |
| 平成22 年 10月 | 210.9  | 2.6   | 209.5   | 42.2   | 194.9  | 8.0    | 173.5   | 38.2   | Oct. 2010 |
| 11月        | 216.9  | 2.8   | 228.8   | 47.5   | 188.0  | ▲ 3.5  | 194.7   | 37.6   | Nov.      |
| 12月        | 226.3  | 4.3   | 236.5   | 52.8   | 178.3  | ▲ 5.2  | 197.2   | 38.6   | Dec.      |
| 平成23 年 1月  | 238.4  | 5.3   | 253.4   | 59.0   | 184.3  | 3.4    | 231.8   | 44.4   | Jan. 2011 |
| 2月         | 270.7  | 13.5  | 279.4   | 77.6   | 197.3  | 7.1    | 248.5   | 57.5   | Feb.      |
| 3月         | 245.7  | ▲ 9.2 | 239.7   | 53.1   | 182.7  | ▲ 7.4  | 183.2   | 42.8   | Mar.      |
| 4月         | 238.8  | ▲ 2.8 | 218.4   | 48.4   | 230.8  | 26.3   | 227.2   | 77.4   | Apr.      |
| 5月         | 261.4  | 9.5   | 252.8   | 56.3   | 246.0  | 6.6    | 243.0   | 75.5   | May       |
| 6月         | 237.7  | ▲ 9.1 | 234.3   | 38.1   | 231.9  | ▲ 5.7  | 206.8   | 59.3   | Jun.      |
| 7月         | 239.1  | 0.6   | 236.9   | 39.5   | 244.0  | 5.2    | 220.1   | 58.1   | Jul.      |
| 8月         | 238.0  | ▲ 0.5 | 238.9   | 25.5   | 241.1  | ▲ 1.2  | 214.1   | 44.9   | Aug.      |
| 9月         | 232.3  | ▲ 2.4 | 228.6   | 13.1   | 231.4  | ▲ 4.0  | 184.5   | 28.2   | Sep.      |
| 10月        | 243.6  | 4.9   | 241.9   | 15.5   | 275.1  | 18.9   | 244.9   | 41.2   | Oct.      |
| 11月        | 244.3  | 0.3   | 257.8   | 12.7   | 247.9  | ▲ 9.9  | 256.8   | 31.9   | Nov.      |
| 12月        | 220.8  | ▲ 9.6 | 230.8   | ▲ 2.4  | 204.8  | ▲ 17.4 | 226.5   | 14.9   | Dec.      |

〈 9. 輸送機械工業 ; Transport equipment 〉

平成17年 = 100  
index\_2005= 100

|            | 生産 Production  |        |   |        | 生産者出荷 Shipments                                      |        |   |        |           |
|------------|--|--------|---|--------|--|--------|---|--------|-----------|
|            | 季節調整済指数<br>Seasonal Adjustment Index                 |        | 原指数<br>Original Index                         |        | 季節調整済指数<br>Seasonal Adjustment Index                 |        | 原指数<br>Original Index                         |        |           |
|            | 前月(期)比<br>%Change From<br>Previous<br>Month(Quarter) |        | 前年<br>(同月期)比<br>%Change From<br>Previous Year |        | 前月(期)比<br>%Change From<br>Previous<br>Month(Quarter) |        | 前年<br>(同月期)比<br>%Change From<br>Previous Year |        |           |
| 平成 21 年    |  |        | 74.6  | ▲ 32.5 |  |        | 76.8  | ▲ 32.4 | C.Y. 2009 |
| 22 年       |  |        | 94.5  | 26.7   |  |        | 95.7  | 24.6   | 2010      |
| 23 年       |  |        | 85.2  | ▲ 9.8  |  |        | 86.2  | ▲ 9.9  | 2011      |
| 平成 20 年度   |  |        | 94.7  | ▲ 17.1 |  |        | 97.5  | ▲ 16.5 | F.Y. 2008 |
| 21 年度      |  |        | 84.3  | ▲ 11.0 |  |        | 86.0  | ▲ 11.8 | 2009      |
| 22 年度      |  |        | 90.0  | 6.8    |  |        | 91.5  | 6.4    | 2010      |
| 平成22 年 IV期 | 88.7   | ▲ 4.9  | 92.7  | ▲ 1.0  | 88.3   | ▲ 7.4  | 91.2  | ▲ 3.1  | Q4 2010   |
| 平成23 年 I 期 | 82.2   | ▲ 7.3  | 79.4  | ▲ 18.3 | 84.9   | ▲ 3.9  | 84.7  | ▲ 16.6 | Q1 2011   |
| II 期       | 69.2   | ▲ 15.8 | 65.6  | ▲ 28.0 | 67.2   | ▲ 20.8 | 63.5  | ▲ 31.0 | Q2        |
| III 期      | 91.5   | 32.2   | 94.7  | ▲ 2.2  | 93.0   | 38.4   | 95.5  | ▲ 2.7  | Q3        |
| IV 期       | 97.4   | 6.4    | 101.0   | 9.0    | 98.3   | 5.7    | 101.0   | 10.7   | Q4        |
| 平成22 年 10月 | 85.6   | ▲ 6.6  | 90.6  | ▲ 3.2  | 84.8   | ▲ 10.4 | 89.3  | ▲ 5.7  | Oct. 2010 |
| 11月        | 88.3   | 3.2    | 96.3  | ▲ 0.7  | 88.1   | 3.9    | 92.8  | ▲ 3.0  | Nov.      |
| 12月        | 92.2   | 4.4    | 91.1  | 0.9    | 92.0   | 4.4    | 91.5  | ▲ 0.5  | Dec.      |
| 平成23 年 1月  | 94.5   | 2.5    | 86.1  | ▲ 1.8  | 92.3   | 0.3    | 84.6  | ▲ 4.9  | Jan. 2011 |
| 2月         | 99.3   | 5.1    | 95.7  | ▲ 0.2  | 100.2  | 8.6    | 97.9  | ▲ 0.4  | Feb.      |
| 3月         | 52.9   | ▲ 46.7 | 56.5  | ▲ 47.7 | 62.2   | ▲ 37.9 | 71.5  | ▲ 38.9 | Mar.      |
| 4月         | 51.9   | ▲ 1.9  | 45.0  | ▲ 49.0 | 48.8   | ▲ 21.5 | 42.2  | ▲ 52.6 | Apr.      |
| 5月         | 70.9   | 36.6   | 61.9  | ▲ 26.4 | 64.4   | 32.0   | 55.1  | ▲ 33.3 | May       |
| 6月         | 84.7   | 19.5   | 89.8  | ▲ 11.1 | 88.3   | 37.1   | 93.3  | ▲ 10.5 | Jun.      |
| 7月         | 89.4   | 5.5    | 95.0  | ▲ 7.0  | 87.5   | ▲ 0.9  | 92.6  | ▲ 11.1 | Jul.      |
| 8月         | 95.4   | 6.7    | 85.2  | 3.5    | 96.3   | 10.1   | 83.7  | 3.5    | Aug.      |
| 9月         | 89.8   | ▲ 5.9  | 104.0   | ▲ 1.9  | 95.2   | ▲ 1.1  | 110.3   | 0.6    | Sep.      |
| 10月        | 100.1  | 11.5   | 106.0   | 17.0   | 97.7   | 2.6    | 102.8   | 15.1   | Oct.      |
| 11月        | 90.1   | ▲ 10.0 | 98.2  | 2.0    | 95.3   | ▲ 2.5  | 100.4   | 8.2    | Nov.      |
| 12月        | 102.0  | 13.2   | 98.7  | 8.3    | 101.9  | 6.9    | 99.8  | 9.1    | Dec.      |

|            | 生産者在庫 Inventory                                      |        |   |        | 生産者在庫率 Inventory Ratio                               |        |   |        |           |
|------------|--|--------|---|--------|--|--------|---|--------|-----------|
|            | 季節調整済指数<br>Seasonal Adjustment Index                 |        | 原指数<br>Original Index                         |        | 季節調整済指数<br>Seasonal Adjustment Index                 |        | 原指数<br>Original Index                         |        |           |
|            | 前月(期)比<br>%Change From<br>Previous<br>Month(Quarter) |        | 前年<br>(同月期)比<br>%Change From<br>Previous Year |        | 前月(期)比<br>%Change From<br>Previous<br>Month(Quarter) |        | 前年<br>(同月期)比<br>%Change From<br>Previous Year |        |           |
| 平成 21 年    |  |        | 76.4  | ▲ 31.0 |  |        | 108.3   | 6.9    | C.Y. 2009 |
| 22 年       |  |        | 86.3  | 13.0   |  |        | 90.9  | ▲ 16.1 | 2010      |
| 23 年       |  |        | 70.1  | ▲ 18.8 |  |        | 91.8  | 1.0    | 2011      |
| 平成 20 年度   |  |        | 57.7  | ▲ 44.3 |  |        | 114.7   | 11.1   | F.Y. 2008 |
| 21 年度      |  |        | 66.4  | 15.1   |  |        | 92.5  | ▲ 19.4 | 2009      |
| 22 年度      |  |        | 32.0  | ▲ 51.8 |  |        | 93.0  | 0.5    | 2010      |
| 平成22 年 IV期 | 78.3   | 0.9    | 86.3  | 13.0   | 98.9   | 10.8   | 104.6   | 16.5   | Q4 2010   |
| 平成23 年 I 期 | 38.4   | ▲ 51.0 | 32.0  | ▲ 51.8 | 88.0   | ▲ 11.0 | 97.1  | 9.7    | Q1 2011   |
| II 期       | 72.0   | 87.5   | 65.1  | ▲ 12.6 | 114.4  | 30.0   | 112.8   | 25.1   | Q2        |
| III 期      | 73.2   | 1.7    | 67.9  | ▲ 5.7  | 87.4   | ▲ 23.6 | 78.9  | ▲ 1.6  | Q3        |
| IV 期       | 63.6   | ▲ 13.1 | 70.1  | ▲ 18.8 | 74.3   | ▲ 15.0 | 78.3  | ▲ 25.1 | Q4        |
| 平成22 年 10月 | 72.4   | ▲ 6.7  | 78.3  | 3.8    | 97.8   | 5.7    | 97.3  | 12.2   | Oct. 2010 |
| 11月        | 77.2   | 6.6    | 91.2  | 9.7    | 99.1   | 1.3    | 108.1   | 16.6   | Nov.      |
| 12月        | 78.3   | 1.4    | 86.3  | 13.0   | 99.8   | 0.7    | 108.4   | 20.3   | Dec.      |
| 平成23 年 1月  | 89.1   | 13.8   | 104.5   | 18.6   | 105.3  | 5.5    | 141.4   | 24.6   | Jan. 2011 |
| 2月         | 81.5   | ▲ 8.5  | 92.2  | 7.8    | 87.9   | ▲ 16.5 | 98.7  | 8.1    | Feb.      |
| 3月         | 38.4   | ▲ 52.9 | 32.0  | ▲ 51.8 | 70.8   | ▲ 19.5 | 51.2  | ▲ 15.7 | Mar.      |
| 4月         | 46.6   | 21.4   | 39.7  | ▲ 43.3 | 128.7  | 81.8   | 127.0   | 44.0   | Apr.      |
| 5月         | 74.4   | 59.7   | 68.2  | ▲ 13.7 | 133.3  | 3.6    | 139.6   | 33.2   | May       |
| 6月         | 72.0   | ▲ 3.2  | 65.1  | ▲ 12.6 | 81.3   | ▲ 39.0 | 71.8  | ▲ 7.6  | Jun.      |
| 7月         | 72.5   | 0.7    | 70.5  | ▲ 7.4  | 85.7   | 5.4    | 77.1  | ▲ 3.6  | Jul.      |
| 8月         | 80.8   | 11.4   | 74.3  | 6.4    | 89.8   | 4.8    | 92.1  | 4.0    | Aug.      |
| 9月         | 73.2   | ▲ 9.4  | 67.9  | ▲ 5.7  | 86.6   | ▲ 3.6  | 67.4  | ▲ 6.4  | Sep.      |
| 10月        | 73.4   | 0.3    | 79.4  | 1.4    | 82.9   | ▲ 4.3  | 82.5  | ▲ 15.2 | Oct.      |
| 11月        | 64.5   | ▲ 12.1 | 76.2  | ▲ 16.4 | 71.8   | ▲ 13.4 | 78.3  | ▲ 27.6 | Nov.      |
| 12月        | 63.6   | ▲ 1.4  | 70.1  | ▲ 18.8 | 68.2   | ▲ 5.0  | 74.1  | ▲ 31.6 | Dec.      |



〈 10. 精密機械工業 ; Precision instruments 〉

平成17年 = 100  
index\_2005 = 100

|            | 生産 Production  |        |   |        | 生産者出荷 Shipments                                      |       |   |        |           |
|------------|--|--------|---|--------|--|-------|---|--------|-----------|
|            | 季節調整済指数<br>Seasonal Adjustment Index                 |        | 原指数<br>Original Index                         |        | 季節調整済指数<br>Seasonal Adjustment Index                 |       | 原指数<br>Original Index                         |        |           |
|            | 前月(期)比<br>%Change From<br>Previous<br>Month(Quarter) |        | 前年<br>(同月期)比<br>%Change From<br>Previous Year |        | 前月(期)比<br>%Change From<br>Previous<br>Month(Quarter) |       | 前年<br>(同月期)比<br>%Change From<br>Previous Year |        |           |
| 平成 21 年    |  |        | 84.6  | ▲ 28.1 |  |       | 87.5  | ▲ 25.6 | C.Y. 2009 |
| 22 年       |  |        | 105.1   | 24.2   |  |       | 104.3   | 19.2   | 2010      |
| 23 年       |  |        | 116.2   | 10.6   |  |       | 110.3   | 5.8    | 2011      |
| 平成 20 年度   |  |        | 108.1   | ▲ 7.4  |  |       | 107.5   | ▲ 5.3  | F.Y. 2008 |
| 21 年度      |  |        | 89.0  | ▲ 17.7 |  |       | 91.5  | ▲ 14.9 | 2009      |
| 22 年度      |  |        | 105.4   | 18.4   |  |       | 104.2   | 13.9   | 2010      |
| 平成22 年 IV期 | 108.2  | 4.0    | 108.9   | 19.0   | 109.9  | 7.2   | 106.9   | 15.2   | Q4 2010   |
| 平成23 年 I 期 | 103.9  | ▲ 4.0  | 105.7   | 1.2    | 100.8  | ▲ 8.3 | 105.8   | ▲ 0.4  | Q1 2011   |
| II 期       | 112.7  | 8.5    | 106.5   | 5.8    | 105.1  | 4.3   | 99.8  | 0.5    | Q2        |
| III 期      | 125.1  | 11.0   | 128.2   | 20.5   | 118.9  | 13.1  | 121.8   | 16.3   | Q3        |
| IV 期       | 124.0  | ▲ 0.9  | 124.3   | 14.1   | 117.6  | ▲ 1.1 | 113.9   | 6.5    | Q4        |
| 平成22 年 10月 | 108.9  | 8.3    | 108.2   | 23.2   | 107.4  | 10.6  | 102.1   | 13.7   | Oct. 2010 |
| 11月        | 108.0  | ▲ 0.8  | 107.0   | 21.9   | 110.8  | 3.2   | 105.8   | 19.5   | Nov.      |
| 12月        | 107.6  | ▲ 0.4  | 111.5   | 12.6   | 111.6  | 0.7   | 112.7   | 12.6   | Dec.      |
| 平成23 年 1月  | 107.9  | 0.3    | 96.8  | 11.9   | 101.5  | ▲ 9.1 | 90.3  | 5.0    | Jan. 2011 |
| 2月         | 108.9  | 0.9    | 107.0   | 7.6    | 104.1  | 2.6   | 103.9   | 6.1    | Feb.      |
| 3月         | 94.9   | ▲ 12.9 | 113.4   | ▲ 10.8 | 96.8   | ▲ 7.0 | 123.3   | ▲ 8.5  | Mar.      |
| 4月         | 107.8  | 13.6   | 97.9  | 0.1    | 95.9   | ▲ 0.9 | 87.0  | ▲ 11.9 | Apr.      |
| 5月         | 109.7  | 1.8    | 98.2  | 3.0    | 106.5  | 11.1  | 95.3  | 3.5    | May       |
| 6月         | 120.6  | 9.9    | 123.3   | 13.2   | 113.0  | 6.1   | 117.0   | 9.2    | Jun.      |
| 7月         | 127.5  | 5.7    | 124.4   | 20.3   | 124.2  | 9.9   | 116.9   | 18.6   | Jul.      |
| 8月         | 124.7  | ▲ 2.2  | 118.7   | 18.5   | 116.2  | ▲ 6.4 | 108.5   | 10.0   | Aug.      |
| 9月         | 123.1  | ▲ 1.3  | 141.4   | 22.4   | 116.3  | 0.1   | 140.0   | 19.8   | Sep.      |
| 10月        | 125.6  | 2.0    | 124.8   | 15.3   | 121.0  | 4.0   | 115.0   | 12.6   | Oct.      |
| 11月        | 121.0  | ▲ 3.7  | 119.9   | 12.1   | 112.6  | ▲ 6.9 | 107.5   | 1.6    | Nov.      |
| 12月        | 125.3  | 3.6    | 128.2   | 15.0   | 119.2  | 5.9   | 119.2   | 5.8    | Dec.      |

|            | 生産者在庫 Inventory                                      |       |   |        | 生産者在庫率 Inventory Ratio                               |        |   |        |           |
|------------|--|-------|---|--------|--|--------|---|--------|-----------|
|            | 季節調整済指数<br>Seasonal Adjustment Index                 |       | 原指数<br>Original Index                         |        | 季節調整済指数<br>Seasonal Adjustment Index                 |        | 原指数<br>Original Index                         |        |           |
|            | 前月(期)比<br>%Change From<br>Previous<br>Month(Quarter) |       | 前年<br>(同月期)比<br>%Change From<br>Previous Year |        | 前月(期)比<br>%Change From<br>Previous<br>Month(Quarter) |        | 前年<br>(同月期)比<br>%Change From<br>Previous Year |        |           |
| 平成 21 年    |  |       | 108.1   | ▲ 9.7  |  |        | 150.7   | 49.5   | C.Y. 2009 |
| 22 年       |  |       | 103.1   | ▲ 4.6  |  |        | 101.1   | ▲ 32.9 | 2010      |
| 23 年       |  |       | 134.3   | 30.3   |  |        | 104.5   | 3.4    | 2011      |
| 平成 20 年度   |  |       | 116.3   | ▲ 13.7 |  |        | 111.8   | 0.4    | F.Y. 2008 |
| 21 年度      |  |       | 105.3   | ▲ 9.5  |  |        | 142.3   | 27.3   | 2009      |
| 22 年度      |  |       | 99.6  | ▲ 5.4  |  |        | 98.5  | ▲ 30.8 | 2010      |
| 平成22 年 IV期 | 95.6   | ▲ 7.4 | 103.1   | ▲ 4.6  | 93.8   | ▲ 4.4  | 96.4  | ▲ 26.7 | Q4 2010   |
| 平成23 年 I 期 | 93.5   | ▲ 2.2 | 99.6  | ▲ 5.4  | 100.1  | 6.7    | 96.5  | ▲ 9.6  | Q1 2011   |
| II 期       | 114.0  | 21.9  | 109.0   | 14.6   | 107.0  | 6.9    | 107.7   | 4.5    | Q2        |
| III 期      | 126.8  | 11.2  | 127.5   | 23.0   | 101.8  | ▲ 4.9  | 101.8   | 4.0    | Q3        |
| IV 期       | 124.5  | ▲ 1.8 | 134.3   | 30.3   | 109.1  | 7.2    | 112.1   | 16.3   | Q4        |
| 平成22 年 10月 | 106.2  | 2.9   | 103.5   | 4.9    | 99.5   | ▲ 1.0  | 104.0   | ▲ 26.1 | Oct. 2010 |
| 11月        | 102.3  | ▲ 3.7 | 102.2   | 6.2    | 93.8   | ▲ 5.7  | 96.4  | ▲ 26.0 | Nov.      |
| 12月        | 95.6   | ▲ 6.5 | 103.1   | ▲ 4.6  | 88.0   | ▲ 6.2  | 88.9  | ▲ 28.1 | Dec.      |
| 平成23 年 1月  | 102.3  | 7.0   | 109.2   | 6.2    | 104.6  | 18.9   | 117.1   | ▲ 9.2  | Jan. 2011 |
| 2月         | 97.9   | ▲ 4.3 | 102.6   | 0.6    | 96.8   | ▲ 7.5  | 94.7  | ▲ 14.1 | Feb.      |
| 3月         | 93.5   | ▲ 4.5 | 99.6  | ▲ 5.4  | 98.8   | 2.1    | 77.6  | ▲ 4.6  | Mar.      |
| 4月         | 104.0  | 11.2  | 96.2  | 3.3    | 107.8  | 9.1    | 110.3   | 9.5    | Apr.      |
| 5月         | 109.2  | 5.0   | 104.4   | 5.7    | 105.3  | ▲ 2.3  | 113.5   | ▲ 3.4  | May       |
| 6月         | 114.0  | 4.4   | 109.0   | 14.6   | 107.8  | 2.4    | 99.3  | 8.9    | Jun.      |
| 7月         | 122.7  | 7.6   | 116.8   | 23.5   | 101.1  | ▲ 6.2  | 103.4   | 4.3    | Jul.      |
| 8月         | 124.3  | 1.3   | 121.2   | 19.3   | 103.0  | 1.9    | 111.5   | 6.4    | Aug.      |
| 9月         | 126.8  | 2.0   | 127.5   | 23.0   | 101.2  | ▲ 1.7  | 90.4  | 0.7    | Sep.      |
| 10月        | 130.1  | 2.6   | 126.8   | 22.5   | 105.1  | 3.9    | 109.8   | 5.6    | Oct.      |
| 11月        | 135.4  | 4.1   | 135.3   | 32.4   | 118.0  | 12.3   | 121.3   | 25.8   | Nov.      |
| 12月        | 124.5  | ▲ 8.1 | 134.3   | 30.3   | 104.2  | ▲ 11.7 | 105.3   | 18.4   | Dec.      |

〈 11. 窯業・土石製品工業 ; Ceramics, stone and clay products 〉

平成17年 = 100  
index\_2005 = 100

|            | 生産 Production  |       |   |        | 生産者出荷 Shipments                                      |        |   |        |           |
|------------|--|-------|---|--------|--|--------|---|--------|-----------|
|            | 季節調整済指数<br>Seasonal Adjustment Index                 |       | 原指数<br>Original Index                         |        | 季節調整済指数<br>Seasonal Adjustment Index                 |        | 原指数<br>Original Index                         |        |           |
|            | 前月(期)比<br>%Change From<br>Previous<br>Month(Quarter) |       | 前年<br>(同月期)比<br>%Change From<br>Previous Year |        | 前月(期)比<br>%Change From<br>Previous<br>Month(Quarter) |        | 前年<br>(同月期)比<br>%Change From<br>Previous Year |        |           |
| 平成 21 年    |  |       | 76.8  | ▲ 21.0 |  |        | 77.6  | ▲ 19.1 | C.Y. 2009 |
| 22 年       |  |       | 85.2  | 10.9   |  |        | 84.3  | 8.6    | 2010      |
| 23 年       |  |       | 83.9  | ▲ 1.5  |  |        | 82.0  | ▲ 2.7  | 2011      |
| 平成 20 年度   |  |       | 90.3  | ▲ 10.7 |  |        | 89.4  | ▲ 10.5 | F.Y. 2008 |
| 21 年度      |  |       | 80.1  | ▲ 11.3 |  |        | 80.3  | ▲ 10.2 | 2009      |
| 22 年度      |  |       | 85.6  | 6.9    |  |        | 83.8  | 4.4    | 2010      |
| 平成22 年 IV期 | 85.3   | 0.5   | 90.1  | 4.3    | 83.7   | 0.0    | 88.7  | 3.6    | Q4 2010   |
| 平成23 年 I 期 | 87.1   | 2.1   | 83.6  | 1.6    | 83.6   | ▲ 0.1  | 81.9  | ▲ 2.3  | Q1 2011   |
| II 期       | 82.8   | ▲ 4.9 | 80.4  | ▲ 2.7  | 81.0   | ▲ 3.1  | 77.1  | ▲ 4.1  | Q2        |
| III 期      | 83.2   | 0.5   | 84.2  | ▲ 2.0  | 82.6   | 2.0    | 83.1  | ▲ 1.3  | Q3        |
| IV 期       | 83.0   | ▲ 0.2 | 87.4  | ▲ 3.0  | 81.3   | ▲ 1.6  | 85.7  | ▲ 3.4  | Q4        |
| 平成22 年 10月 | 83.4   | ▲ 1.2 | 89.2  | 2.3    | 83.1   | 0.1    | 87.2  | 2.6    | Oct. 2010 |
| 11月        | 85.9   | 3.0   | 91.7  | 6.1    | 84.2   | 1.3    | 90.4  | 6.4    | Nov.      |
| 12月        | 86.7   | 0.9   | 89.4  | 4.6    | 83.9   | ▲ 0.4  | 88.4  | 1.7    | Dec.      |
| 平成23 年 1月  | 89.8   | 3.6   | 83.0  | 6.0    | 86.3   | 2.9    | 80.4  | 0.5    | Jan. 2011 |
| 2月         | 88.0   | ▲ 2.0 | 83.5  | 2.1    | 86.7   | 0.5    | 84.3  | 1.0    | Feb.      |
| 3月         | 83.5   | ▲ 5.1 | 84.3  | ▲ 2.9  | 77.9   | ▲ 10.1 | 81.0  | ▲ 7.7  | Mar.      |
| 4月         | 83.7   | 0.2   | 80.3  | ▲ 2.2  | 81.9   | 5.1    | 76.8  | ▲ 5.0  | Apr.      |
| 5月         | 82.2   | ▲ 1.8 | 76.2  | ▲ 2.6  | 80.0   | ▲ 2.3  | 73.0  | ▲ 3.9  | May       |
| 6月         | 82.6   | 0.5   | 84.7  | ▲ 3.3  | 81.0   | 1.3    | 81.5  | ▲ 3.4  | Jun.      |
| 7月         | 83.4   | 1.0   | 85.5  | ▲ 2.7  | 82.5   | 1.9    | 82.9  | ▲ 2.9  | Jul.      |
| 8月         | 84.3   | 1.1   | 81.3  | ▲ 0.5  | 83.3   | 1.0    | 81.2  | 0.5    | Aug.      |
| 9月         | 82.0   | ▲ 2.7 | 85.7  | ▲ 2.8  | 82.0   | ▲ 1.6  | 85.3  | ▲ 1.3  | Sep.      |
| 10月        | 83.2   | 1.5   | 89.0  | ▲ 0.2  | 81.0   | ▲ 1.2  | 85.0  | ▲ 2.5  | Oct.      |
| 11月        | 82.9   | ▲ 0.4 | 88.5  | ▲ 3.5  | 80.2   | ▲ 1.0  | 86.1  | ▲ 4.8  | Nov.      |
| 12月        | 82.8   | ▲ 0.1 | 84.7  | ▲ 5.3  | 82.8   | 3.2    | 86.0  | ▲ 2.7  | Dec.      |

|            | 生産者在庫 Inventory                                      |       |   |        | 生産者在庫率 Inventory Ratio                               |       |   |        |           |
|------------|--|-------|---|--------|--|-------|---|--------|-----------|
|            | 季節調整済指数<br>Seasonal Adjustment Index                 |       | 原指数<br>Original Index                         |        | 季節調整済指数<br>Seasonal Adjustment Index                 |       | 原指数<br>Original Index                         |        |           |
|            | 前月(期)比<br>%Change From<br>Previous<br>Month(Quarter) |       | 前年<br>(同月期)比<br>%Change From<br>Previous Year |        | 前月(期)比<br>%Change From<br>Previous<br>Month(Quarter) |       | 前年<br>(同月期)比<br>%Change From<br>Previous Year |        |           |
| 平成 21 年    |  |       | 93.0  | ▲ 14.7 |  |       | 135.4   | 15.6   | C.Y. 2009 |
| 22 年       |  |       | 88.5  | ▲ 4.8  |  |       | 118.9   | ▲ 12.2 | 2010      |
| 23 年       |  |       | 94.8  | 7.1    |  |       | 126.5   | 6.4    | 2011      |
| 平成 20 年度   |  |       | 100.8   | 1.7    |  |       | 127.0   | 18.1   | F.Y. 2008 |
| 21 年度      |  |       | 88.1  | ▲ 12.6 |  |       | 128.7   | 1.3    | 2009      |
| 22 年度      |  |       | 90.1  | 2.3    |  |       | 119.6   | ▲ 7.1  | 2010      |
| 平成22 年 IV期 | 86.9   | ▲ 1.4 | 88.5  | ▲ 4.8  | 116.9  | ▲ 2.0 | 109.9   | ▲ 8.1  | Q4 2010   |
| 平成23 年 I 期 | 92.2   | 6.1   | 90.1  | 2.3    | 122.6  | 4.9   | 119.3   | 2.3    | Q1 2011   |
| II 期       | 95.0   | 3.0   | 94.6  | 7.4    | 130.3  | 6.3   | 137.6   | 8.9    | Q2        |
| III 期      | 93.4   | ▲ 1.7 | 93.9  | 6.1    | 125.5  | ▲ 3.7 | 128.9   | 5.1    | Q3        |
| IV 期       | 93.1   | ▲ 0.3 | 94.8  | 7.1    | 127.9  | 1.9   | 120.3   | 9.5    | Q4        |
| 平成22 年 10月 | 87.1   | ▲ 1.1 | 88.5  | ▲ 6.4  | 118.9  | ▲ 1.1 | 114.0   | ▲ 7.2  | Oct. 2010 |
| 11月        | 86.7   | ▲ 0.5 | 88.5  | ▲ 6.5  | 115.0  | ▲ 3.3 | 106.7   | ▲ 11.3 | Nov.      |
| 12月        | 86.9   | 0.2   | 88.5  | ▲ 4.8  | 116.7  | 1.5   | 109.1   | ▲ 5.7  | Dec.      |
| 平成23 年 1月  | 89.5   | 3.0   | 90.1  | ▲ 1.6  | 118.6  | 1.6   | 121.9   | ▲ 1.2  | Jan. 2011 |
| 2月         | 89.3   | ▲ 0.2 | 88.8  | ▲ 1.1  | 117.7  | ▲ 0.8 | 114.5   | ▲ 1.5  | Feb.      |
| 3月         | 92.2   | 3.2   | 90.1  | 2.3    | 131.4  | 11.6  | 121.4   | 10.3   | Mar.      |
| 4月         | 93.8   | 1.7   | 91.8  | 6.0    | 132.8  | 1.1   | 138.7   | 11.8   | Apr.      |
| 5月         | 94.5   | 0.7   | 93.2  | 6.8    | 131.5  | ▲ 1.0 | 146.3   | 8.8    | May       |
| 6月         | 95.0   | 0.5   | 94.6  | 7.4    | 126.7  | ▲ 3.7 | 127.9   | 6.1    | Jun.      |
| 7月         | 95.1   | 0.1   | 95.0  | 7.6    | 127.5  | 0.6   | 129.5   | 6.5    | Jul.      |
| 8月         | 94.5   | ▲ 0.6 | 94.9  | 7.4    | 121.4  | ▲ 4.8 | 133.1   | 2.9    | Aug.      |
| 9月         | 93.4   | ▲ 1.2 | 93.9  | 6.1    | 127.6  | 5.1   | 124.2   | 6.2    | Sep.      |
| 10月        | 94.6   | 1.3   | 96.1  | 8.6    | 129.4  | 1.4   | 124.1   | 8.9    | Oct.      |
| 11月        | 94.6   | 0.0   | 96.5  | 9.0    | 129.0  | ▲ 0.3 | 119.7   | 12.2   | Nov.      |
| 12月        | 93.1   | ▲ 1.6 | 94.8  | 7.1    | 125.2  | ▲ 2.9 | 117.0   | 7.2    | Dec.      |

< 12. 化学工業 ; Chemicals >

平成17年 = 100  
index\_2005= 100

|            | 生産 Production  |        |   |        | 生産者出荷 Shipments                                      |       |   |        |           |
|------------|--|--------|---|--------|--|-------|---|--------|-----------|
|            | 季節調整済指数<br>Seasonal Adjustment Index                 |        | 原指数<br>Original Index                         |        | 季節調整済指数<br>Seasonal Adjustment Index                 |       | 原指数<br>Original Index                         |        |           |
|            | 前月(期)比<br>%Change From<br>Previous<br>Month(Quarter) |        | 前年<br>(同月期)比<br>%Change From<br>Previous Year |        | 前月(期)比<br>%Change From<br>Previous<br>Month(Quarter) |       | 前年<br>(同月期)比<br>%Change From<br>Previous Year |        |           |
| 平成 21 年    |  |        | 95.3  | ▲ 4.8  |  |       | 93.1  | ▲ 5.5  | C.Y. 2009 |
| 22 年       |  |        | 100.8   | 5.8    |  |       | 98.0  | 5.3    | 2010      |
| 23 年       |  |        | 97.0  | ▲ 3.8  |  |       | 93.2  | ▲ 4.9  | 2011      |
| 平成 20 年度   |  |        | 95.5  | ▲ 7.9  |  |       | 93.5  | ▲ 9.7  | F.Y. 2008 |
| 21 年度      |  |        | 98.5  | 3.1    |  |       | 96.4  | 3.1    | 2009      |
| 22 年度      |  |        | 99.6  | 1.1    |  |       | 97.1  | 0.7    | 2010      |
| 平成22 年 IV期 | 104.1  | 4.5    | 109.4   | 3.4    | 100.8  | 4.3   | 105.3   | 3.1    | Q4 2010   |
| 平成23 年 I 期 | 94.8   | ▲ 8.9  | 92.1  | ▲ 5.0  | 94.6   | ▲ 6.2 | 91.7  | ▲ 3.9  | Q1 2011   |
| II 期       | 100.6  | 6.1    | 97.1  | 0.9    | 94.0   | ▲ 0.6 | 91.6  | ▲ 2.2  | Q2        |
| III 期      | 97.7   | ▲ 2.9  | 98.7  | ▲ 2.0  | 93.4   | ▲ 0.6 | 94.4  | ▲ 3.3  | Q3        |
| IV 期       | 95.6   | ▲ 2.1  | 100.1   | ▲ 8.5  | 91.5   | ▲ 2.0 | 95.1  | ▲ 9.7  | Q4        |
| 平成22 年 10月 | 103.1  | 3.2    | 107.5   | 3.1    | 100.0  | 3.3   | 103.2   | 1.9    | Oct. 2010 |
| 11月        | 103.9  | 0.8    | 111.0   | 3.4    | 101.8  | 1.8   | 106.9   | 5.5    | Nov.      |
| 12月        | 105.2  | 1.3    | 109.7   | 3.7    | 100.7  | ▲ 1.1 | 105.9   | 2.0    | Dec.      |
| 平成23 年 1月  | 94.4   | ▲ 10.3 | 90.2  | ▲ 0.8  | 95.6   | ▲ 5.1 | 86.9  | ▲ 1.0  | Jan. 2011 |
| 2月         | 96.1   | 1.8    | 92.7  | ▲ 6.6  | 96.4   | 0.8   | 91.8  | ▲ 3.9  | Feb.      |
| 3月         | 93.9   | ▲ 2.3  | 93.3  | ▲ 7.1  | 91.9   | ▲ 4.7 | 96.5  | ▲ 6.3  | Mar.      |
| 4月         | 93.8   | ▲ 0.1  | 90.9  | ▲ 9.4  | 91.5   | ▲ 0.4 | 88.4  | ▲ 8.8  | Apr.      |
| 5月         | 104.1  | 11.0   | 96.5  | 4.1    | 95.2   | 4.0   | 88.6  | ▲ 1.1  | May       |
| 6月         | 103.8  | ▲ 0.3  | 104.0   | 8.8    | 95.3   | 0.1   | 97.7  | 3.4    | Jun.      |
| 7月         | 97.3   | ▲ 6.3  | 99.5  | ▲ 2.7  | 92.8   | ▲ 2.6 | 93.9  | ▲ 4.4  | Jul.      |
| 8月         | 97.9   | 0.6    | 96.9  | ▲ 1.0  | 93.3   | 0.5   | 91.8  | ▲ 2.7  | Aug.      |
| 9月         | 97.9   | 0.0    | 99.8  | ▲ 2.0  | 94.0   | 0.8   | 97.5  | ▲ 2.9  | Sep.      |
| 10月        | 97.5   | ▲ 0.4  | 101.7   | ▲ 5.4  | 92.8   | ▲ 1.3 | 95.8  | ▲ 7.2  | Oct.      |
| 11月        | 96.0   | ▲ 1.5  | 102.5   | ▲ 7.7  | 91.5   | ▲ 1.4 | 96.1  | ▲ 10.1 | Nov.      |
| 12月        | 93.3   | ▲ 2.8  | 96.0  | ▲ 12.5 | 90.1   | ▲ 1.5 | 93.3  | ▲ 11.9 | Dec.      |

|            | 生産者在庫 Inventory                                      |       |   |        | 生産者在庫率 Inventory Ratio                               |       |   |        |           |
|------------|--|-------|---|--------|--|-------|---|--------|-----------|
|            | 季節調整済指数<br>Seasonal Adjustment Index                 |       | 原指数<br>Original Index                         |        | 季節調整済指数<br>Seasonal Adjustment Index                 |       | 原指数<br>Original Index                         |        |           |
|            | 前月(期)比<br>%Change From<br>Previous<br>Month(Quarter) |       | 前年<br>(同月期)比<br>%Change From<br>Previous Year |        | 前月(期)比<br>%Change From<br>Previous<br>Month(Quarter) |       | 前年<br>(同月期)比<br>%Change From<br>Previous Year |        |           |
| 平成 21 年    |  |       | 92.6  | ▲ 15.4 |  |       | 119.7   | 7.8    | C.Y. 2009 |
| 22 年       |  |       | 93.3  | 0.8    |  |       | 100.8   | ▲ 15.8 | 2010      |
| 23 年       |  |       | 100.9   | 8.1    |  |       | 113.2   | 12.3   | 2011      |
| 平成 20 年度   |  |       | 101.4   | ▲ 0.7  |  |       | 123.5   | 24.9   | F.Y. 2008 |
| 21 年度      |  |       | 91.5  | ▲ 9.8  |  |       | 107.1   | ▲ 13.3 | 2009      |
| 22 年度      |  |       | 92.1  | 0.7    |  |       | 101.2   | ▲ 5.5  | 2010      |
| 平成22 年 IV期 | 93.4   | ▲ 1.3 | 93.3  | 0.8    | 100.0  | ▲ 3.8 | 96.8  | ▲ 2.2  | Q4 2010   |
| 平成23 年 I 期 | 92.6   | ▲ 0.9 | 92.1  | 0.7    | 98.5   | ▲ 1.5 | 106.8   | 1.5    | Q1 2011   |
| II 期       | 102.5  | 10.7  | 99.0  | 8.1    | 114.4  | 16.1  | 113.7   | 11.1   | Q2        |
| III 期      | 103.5  | 1.0   | 101.1   | 9.4    | 122.4  | 7.0   | 116.1   | 17.6   | Q3        |
| IV 期       | 101.0  | ▲ 2.4 | 100.9   | 8.1    | 120.0  | ▲ 2.0 | 116.3   | 20.1   | Q4        |
| 平成22 年 10月 | 96.0   | 1.5   | 94.1  | 3.5    | 104.1  | 0.0   | 99.5  | 2.6    | Oct. 2010 |
| 11月        | 92.6   | ▲ 3.5 | 92.8  | ▲ 1.2  | 97.9   | ▲ 6.0 | 95.3  | ▲ 8.1  | Nov.      |
| 12月        | 93.4   | 0.9   | 93.3  | 0.8    | 97.9   | 0.0   | 95.7  | ▲ 0.6  | Dec.      |
| 平成23 年 1月  | 93.6   | 0.2   | 99.1  | 1.3    | 98.8   | 0.9   | 116.1   | 2.8    | Jan. 2011 |
| 2月         | 93.2   | ▲ 0.4 | 99.9  | ▲ 0.3  | 95.0   | ▲ 3.8 | 107.9   | ▲ 3.7  | Feb.      |
| 3月         | 92.6   | ▲ 0.6 | 92.1  | 0.7    | 101.7  | 7.1   | 96.3  | 6.1    | Mar.      |
| 4月         | 93.0   | 0.4   | 91.5  | 1.2    | 111.3  | 9.4   | 108.8   | 12.9   | Apr.      |
| 5月         | 98.3   | 5.7   | 98.0  | 4.6    | 114.4  | 2.8   | 121.5   | 10.3   | May       |
| 6月         | 102.5  | 4.3   | 99.0  | 8.1    | 117.4  | 2.6   | 110.8   | 10.4   | Jun.      |
| 7月         | 104.3  | 1.8   | 101.5   | 10.0   | 124.5  | 6.0   | 114.9   | 17.7   | Jul.      |
| 8月         | 104.5  | 0.2   | 104.2   | 10.3   | 120.6  | ▲ 3.1 | 122.2   | 18.2   | Aug.      |
| 9月         | 103.5  | ▲ 1.0 | 101.1   | 9.4    | 122.0  | 1.2   | 111.3   | 17.2   | Sep.      |
| 10月        | 103.9  | 0.4   | 101.9   | 8.3    | 123.0  | 0.8   | 117.6   | 18.2   | Oct.      |
| 11月        | 102.7  | ▲ 1.2 | 102.9   | 10.9   | 119.1  | ▲ 3.2 | 115.9   | 21.6   | Nov.      |
| 12月        | 101.0  | ▲ 1.7 | 100.9   | 8.1    | 118.0  | ▲ 0.9 | 115.3   | 20.5   | Dec.      |

〈 13. 石油・石炭製品工業 ; Petroleum and coal products 〉

平成17年 = 100  
index\_2005= 100

|            | 生産 Production  |        |   |        | 生産者出荷 Shipments                                      |        |   |        |           |
|------------|--|--------|---|--------|--|--------|---|--------|-----------|
|            | 季節調整済指数<br>Seasonal Adjustment Index                 |        | 原指数<br>Original Index                         |        | 季節調整済指数<br>Seasonal Adjustment Index                 |        | 原指数<br>Original Index                         |        |           |
|            | 前月(期)比<br>%Change From<br>Previous<br>Month(Quarter) |        | 前年<br>(同月期)比<br>%Change From<br>Previous Year |        | 前月(期)比<br>%Change From<br>Previous<br>Month(Quarter) |        | 前年<br>(同月期)比<br>%Change From<br>Previous Year |        |           |
| 平成 21 年    |  |        | 90.2  | ▲ 6.0  |  |        | 89.5  | ▲ 5.7  | C.Y. 2009 |
| 22 年       |  |        | 91.1  | 1.0    |  |        | 89.3  | ▲ 0.2  | 2010      |
| 23 年       |  |        | 86.0  | ▲ 5.6  |  |        | 86.1  | ▲ 3.6  | 2011      |
| 平成 20 年度   |  |        | 94.2  | ▲ 4.0  |  |        | 93.0  | ▲ 4.0  | F.Y. 2008 |
| 21 年度      |  |        | 90.3  | ▲ 4.1  |  |        | 89.6  | ▲ 3.7  | 2009      |
| 22 年度      |  |        | 90.4  | 0.1    |  |        | 89.0  | ▲ 0.7  | 2010      |
| 平成22 年 IV期 | 90.4   | ▲ 1.1  | 92.7  | ▲ 0.2  | 88.7   | ▲ 1.8  | 91.5  | ▲ 0.8  | Q4 2010   |
| 平成23 年 I 期 | 89.3   | ▲ 1.2  | 92.2  | ▲ 3.0  | 88.4   | ▲ 0.3  | 91.7  | ▲ 1.3  | Q1 2011   |
| II 期       | 83.6   | ▲ 6.4  | 77.8  | ▲ 8.1  | 82.8   | ▲ 6.3  | 77.1  | ▲ 7.2  | Q2        |
| III 期      | 86.6   | 3.6    | 87.1  | ▲ 5.2  | 87.3   | 5.4    | 86.9  | ▲ 3.2  | Q3        |
| IV 期       | 84.5   | ▲ 2.4  | 86.7  | ▲ 6.5  | 85.9   | ▲ 1.6  | 88.5  | ▲ 3.3  | Q4        |
| 平成22 年 10月 | 89.9   | ▲ 2.5  | 87.5  | ▲ 0.7  | 87.7   | ▲ 2.6  | 85.6  | ▲ 3.6  | Oct. 2010 |
| 11月        | 91.2   | 1.4    | 91.7  | 0.5    | 89.8   | 2.4    | 90.2  | 1.5    | Nov.      |
| 12月        | 90.0   | ▲ 1.3  | 99.0  | ▲ 0.3  | 88.7   | ▲ 1.2  | 98.7  | ▲ 0.3  | Dec.      |
| 平成23 年 1月  | 92.8   | 3.1    | 98.3  | ▲ 0.3  | 90.3   | 1.8    | 96.4  | 1.8    | Jan. 2011 |
| 2月         | 93.3   | 0.5    | 91.4  | 1.6    | 93.4   | 3.4    | 91.3  | 3.5    | Feb.      |
| 3月         | 81.8   | ▲ 12.3 | 87.0  | ▲ 10.0 | 81.6   | ▲ 12.6 | 87.3  | ▲ 9.0  | Mar.      |
| 4月         | 81.5   | ▲ 0.4  | 79.5  | ▲ 13.0 | 78.2   | ▲ 4.2  | 75.9  | ▲ 13.7 | Apr.      |
| 5月         | 82.3   | 1.0    | 76.4  | ▲ 9.7  | 82.5   | 5.5    | 75.8  | ▲ 7.0  | May       |
| 6月         | 87.0   | 5.7    | 77.6  | ▲ 0.8  | 87.7   | 6.3    | 79.7  | 0.0    | Jun.      |
| 7月         | 88.1   | 1.3    | 86.9  | ▲ 2.7  | 87.2   | ▲ 0.6  | 86.5  | ▲ 1.5  | Jul.      |
| 8月         | 87.7   | ▲ 0.5  | 92.8  | ▲ 4.0  | 89.8   | 3.0    | 91.7  | ▲ 2.8  | Aug.      |
| 9月         | 83.9   | ▲ 4.3  | 81.5  | ▲ 9.0  | 85.0   | ▲ 5.3  | 82.4  | ▲ 5.6  | Sep.      |
| 10月        | 85.0   | 1.3    | 82.7  | ▲ 5.5  | 88.0   | 3.5    | 85.9  | 0.4    | Oct.      |
| 11月        | 84.2   | ▲ 0.9  | 84.7  | ▲ 7.6  | 84.3   | ▲ 4.2  | 84.7  | ▲ 6.1  | Nov.      |
| 12月        | 84.2   | 0.0    | 92.6  | ▲ 6.5  | 85.5   | 1.4    | 95.0  | ▲ 3.7  | Dec.      |

|            | 生産者在庫 Inventory                                      |       |   |        | 生産者在庫率 Inventory Ratio                               |        |   |        |           |
|------------|--|-------|---|--------|--|--------|---|--------|-----------|
|            | 季節調整済指数<br>Seasonal Adjustment Index                 |       | 原指数<br>Original Index                         |        | 季節調整済指数<br>Seasonal Adjustment Index                 |        | 原指数<br>Original Index                         |        |           |
|            | 前月(期)比<br>%Change From<br>Previous<br>Month(Quarter) |       | 前年<br>(同月期)比<br>%Change From<br>Previous Year |        | 前月(期)比<br>%Change From<br>Previous<br>Month(Quarter) |        | 前年<br>(同月期)比<br>%Change From<br>Previous Year |        |           |
| 平成 21 年    |  |       | 91.2  | ▲ 13.1 |  |        | 117.8   | 3.4    | C.Y. 2009 |
| 22 年       |  |       | 95.6  | 4.8    |  |        | 112.2   | ▲ 4.8  | 2010      |
| 23 年       |  |       | 86.4  | ▲ 9.6  |  |        | 111.5   | ▲ 0.6  | 2011      |
| 平成 20 年度   |  |       | 106.6   | 8.7    |  |        | 118.7   | 16.1   | F.Y. 2008 |
| 21 年度      |  |       | 87.9  | ▲ 17.5 |  |        | 114.7   | ▲ 3.4  | 2009      |
| 22 年度      |  |       | 83.9  | ▲ 4.6  |  |        | 111.9   | ▲ 2.4  | 2010      |
| 平成22 年 IV期 | 97.1   | 9.8   | 95.6  | 4.8    | 114.0  | 6.0    | 110.7   | 1.8    | Q4 2010   |
| 平成23 年 I 期 | 89.6   | ▲ 7.7 | 83.9  | ▲ 4.6  | 110.3  | ▲ 3.2  | 99.6  | ▲ 1.1  | Q1 2011   |
| II 期       | 90.3   | 0.8   | 85.2  | ▲ 8.3  | 123.3  | 11.8   | 126.0   | 5.2    | Q2        |
| III 期      | 89.7   | ▲ 0.7 | 95.1  | 1.5    | 106.5  | ▲ 13.6 | 116.7   | ▲ 0.6  | Q3        |
| IV 期       | 87.7   | ▲ 2.2 | 86.4  | ▲ 9.6  | 106.8  | 0.3    | 103.6   | ▲ 6.4  | Q4        |
| 平成22 年 10月 | 93.5   | 5.8   | 98.7  | ▲ 0.3  | 111.7  | 9.6    | 119.7   | 1.9    | Oct. 2010 |
| 11月        | 95.7   | 2.4   | 100.3   | 2.0    | 114.4  | 2.4    | 114.1   | 0.8    | Nov.      |
| 12月        | 97.1   | 1.5   | 95.6  | 4.8    | 116.0  | 1.4    | 98.3  | 3.1    | Dec.      |
| 平成23 年 1月  | 94.2   | ▲ 3.0 | 95.3  | 0.3    | 108.0  | ▲ 6.9  | 99.0  | ▲ 2.7  | Jan. 2011 |
| 2月         | 94.5   | 0.3   | 91.8  | ▲ 1.6  | 109.0  | 0.9    | 102.0   | ▲ 4.0  | Feb.      |
| 3月         | 89.6   | ▲ 5.2 | 83.9  | ▲ 4.6  | 113.8  | 4.4    | 97.8  | 3.8    | Mar.      |
| 4月         | 101.7  | 13.5  | 96.4  | 5.0    | 137.7  | 21.0   | 128.9   | 22.5   | Apr.      |
| 5月         | 92.5   | ▲ 9.0 | 93.7  | ▲ 7.0  | 124.4  | ▲ 9.7  | 134.5   | 4.1    | May       |
| 6月         | 90.3   | ▲ 2.4 | 85.2  | ▲ 8.3  | 107.8  | ▲ 13.3 | 114.5   | ▲ 8.4  | Jun.      |
| 7月         | 89.2   | ▲ 1.2 | 86.7  | ▲ 7.8  | 108.6  | 0.7    | 110.7   | ▲ 7.5  | Jul.      |
| 8月         | 87.5   | ▲ 1.9 | 92.0  | ▲ 4.0  | 101.5  | ▲ 6.5  | 112.8   | ▲ 1.6  | Aug.      |
| 9月         | 89.7   | 2.5   | 95.1  | 1.5    | 109.5  | 7.9    | 126.7   | 7.4    | Sep.      |
| 10月        | 84.2   | ▲ 6.1 | 88.9  | ▲ 9.9  | 99.8   | ▲ 8.9  | 107.0   | ▲ 10.6 | Oct.      |
| 11月        | 87.3   | 3.7   | 91.5  | ▲ 8.8  | 112.0  | 12.2   | 111.7   | ▲ 2.1  | Nov.      |
| 12月        | 87.7   | 0.5   | 86.4  | ▲ 9.6  | 108.7  | ▲ 2.9  | 92.1  | ▲ 6.3  | Dec.      |

〈 14. プラスチック製品工業 ; Plastic products 〉

平成17年 = 100  
index\_2005= 100

|            | 生産 Production  |        |   |        | 生産者出荷 Shipments                                      |        |   |        |           |
|------------|--|--------|---|--------|--|--------|---|--------|-----------|
|            | 季節調整済指数<br>Seasonal Adjustment Index                 |        | 原指数<br>Original Index                         |        | 季節調整済指数<br>Seasonal Adjustment Index                 |        | 原指数<br>Original Index                         |        |           |
|            | 前月(期)比<br>%Change From<br>Previous<br>Month(Quarter) |        | 前年<br>(同月期)比<br>%Change From<br>Previous Year |        | 前月(期)比<br>%Change From<br>Previous<br>Month(Quarter) |        | 前年<br>(同月期)比<br>%Change From<br>Previous Year |        |           |
| 平成 21 年    |  |        | 82.1  | ▲ 15.8 |  |        | 82.1  | ▲ 16.5 | C.Y. 2009 |
| 22 年       |  |        | 89.8  | 9.4    |  |        | 89.8  | 9.4    | 2010      |
| 23 年       |  |        | 87.6  | ▲ 2.4  |  |        | 86.4  | ▲ 3.8  | 2011      |
| 平成 20 年度   |  |        | 90.5  | ▲ 11.0 |  |        | 91.1  | ▲ 11.5 | F.Y. 2008 |
| 21 年度      |  |        | 85.9  | ▲ 5.1  |  |        | 85.9  | ▲ 5.7  | 2009      |
| 22 年度      |  |        | 89.3  | 4.0    |  |        | 89.0  | 3.6    | 2010      |
| 平成22 年 IV期 | 89.1   | ▲ 0.3  | 91.3  | 2.6    | 89.0   | ▲ 0.2  | 91.3  | 2.5    | Q4 2010   |
| 平成23 年 I 期 | 89.3   | 0.2    | 84.5  | ▲ 1.9  | 88.3   | ▲ 0.8  | 83.6  | ▲ 3.5  | Q1 2011   |
| II 期       | 88.1   | ▲ 1.3  | 87.9  | ▲ 2.2  | 85.7   | ▲ 2.9  | 84.8  | ▲ 4.8  | Q2        |
| III 期      | 86.5   | ▲ 1.8  | 88.7  | ▲ 3.4  | 85.6   | ▲ 0.1  | 88.3  | ▲ 4.0  | Q3        |
| IV 期       | 87.4   | 1.0    | 89.3  | ▲ 2.2  | 86.9   | 1.5    | 88.8  | ▲ 2.7  | Q4        |
| 平成22 年 10月 | 87.3   | ▲ 2.3  | 91.7  | 1.0    | 86.9   | ▲ 1.7  | 90.1  | 0.2    | Oct. 2010 |
| 11月        | 89.2   | 2.2    | 93.4  | 3.1    | 89.4   | 2.9    | 93.6  | 3.9    | Nov.      |
| 12月        | 90.7   | 1.7    | 88.7  | 3.7    | 90.7   | 1.5    | 90.3  | 3.3    | Dec.      |
| 平成23 年 1月  | 92.9   | 2.4    | 83.5  | 3.1    | 92.2   | 1.7    | 82.0  | 1.9    | Jan. 2011 |
| 2月         | 93.1   | 0.2    | 86.7  | 1.8    | 92.2   | 0.0    | 85.1  | 0.9    | Feb.      |
| 3月         | 82.0   | ▲ 11.9 | 83.2  | ▲ 9.7  | 80.5   | ▲ 12.7 | 83.8  | ▲ 11.7 | Mar.      |
| 4月         | 85.8   | 4.6    | 84.9  | ▲ 5.9  | 83.5   | 3.7    | 82.8  | ▲ 9.0  | Apr.      |
| 5月         | 90.2   | 5.1    | 85.8  | 0.7    | 86.2   | 3.2    | 81.3  | ▲ 2.8  | May       |
| 6月         | 88.3   | ▲ 2.1  | 92.9  | ▲ 1.4  | 87.3   | 1.3    | 90.3  | ▲ 2.5  | Jun.      |
| 7月         | 87.9   | ▲ 0.5  | 93.1  | ▲ 1.9  | 86.0   | ▲ 1.5  | 90.5  | ▲ 5.1  | Jul.      |
| 8月         | 87.9   | 0.0    | 84.1  | ▲ 1.4  | 87.1   | 1.3    | 85.1  | ▲ 1.7  | Aug.      |
| 9月         | 83.6   | ▲ 4.9  | 88.9  | ▲ 6.5  | 83.8   | ▲ 3.8  | 89.2  | ▲ 5.2  | Sep.      |
| 10月        | 85.9   | 2.8    | 90.3  | ▲ 1.5  | 86.1   | 2.7    | 89.2  | ▲ 1.0  | Oct.      |
| 11月        | 86.7   | 0.9    | 90.7  | ▲ 2.9  | 85.3   | ▲ 0.9  | 89.3  | ▲ 4.6  | Nov.      |
| 12月        | 89.6   | 3.3    | 87.0  | ▲ 1.9  | 89.3   | 4.7    | 87.9  | ▲ 2.7  | Dec.      |

|            | 生産者在庫 Inventory                                      |       |   |       | 生産者在庫率 Inventory Ratio                               |       |   |       |           |
|------------|--|-------|---|-------|--|-------|---|-------|-----------|
|            | 季節調整済指数<br>Seasonal Adjustment Index                 |       | 原指数<br>Original Index                         |       | 季節調整済指数<br>Seasonal Adjustment Index                 |       | 原指数<br>Original Index                         |       |           |
|            | 前月(期)比<br>%Change From<br>Previous<br>Month(Quarter) |       | 前年<br>(同月期)比<br>%Change From<br>Previous Year |       | 前月(期)比<br>%Change From<br>Previous<br>Month(Quarter) |       | 前年<br>(同月期)比<br>%Change From<br>Previous Year |       |           |
| 平成 21 年    |  |       | 91.6  | ▲ 7.6 |  |       | 114.5   | 7.6   | C.Y. 2009 |
| 22 年       |  |       | 90.3  | ▲ 1.4 |  |       | 103.3   | ▲ 9.8 | 2010      |
| 23 年       |  |       | 96.8  | 7.2   |  |       | 109.3   | 5.8   | 2011      |
| 平成 20 年度   |  |       | 92.7  | ▲ 9.2 |  |       | 112.8   | 10.9  | F.Y. 2008 |
| 21 年度      |  |       | 90.6  | ▲ 2.3 |  |       | 108.6   | ▲ 3.7 | 2009      |
| 22 年度      |  |       | 91.8  | 1.3   |  |       | 103.0   | ▲ 5.2 | 2010      |
| 平成22 年 IV期 | 90.7   | ▲ 1.5 | 90.3  | ▲ 1.4 | 103.2  | ▲ 1.1 | 99.8  | ▲ 3.9 | Q4 2010   |
| 平成23 年 I 期 | 93.1   | 2.6   | 91.8  | 1.3   | 101.4  | ▲ 1.7 | 108.6   | ▲ 1.1 | Q1 2011   |
| II 期       | 95.2   | 2.3   | 96.1  | 3.0   | 107.3  | 5.8   | 106.7   | 3.5   | Q2        |
| III 期      | 96.8   | 1.7   | 96.2  | 5.0   | 115.6  | 7.7   | 111.4   | 10.7  | Q3        |
| IV 期       | 97.3   | 0.5   | 96.8  | 7.2   | 114.1  | ▲ 1.3 | 110.3   | 10.5  | Q4        |
| 平成22 年 10月 | 92.6   | 0.5   | 93.1  | 1.0   | 108.7  | 3.1   | 102.7   | 0.6   | Oct. 2010 |
| 11月        | 91.3   | ▲ 1.4 | 92.8  | ▲ 1.2 | 101.2  | ▲ 6.9 | 98.5  | ▲ 6.3 | Nov.      |
| 12月        | 90.7   | ▲ 0.7 | 90.3  | ▲ 1.4 | 99.7   | ▲ 1.5 | 98.2  | ▲ 6.1 | Dec.      |
| 平成23 年 1月  | 91.3   | 0.7   | 92.2  | ▲ 1.0 | 97.6   | ▲ 2.1 | 111.7   | ▲ 5.2 | Jan. 2011 |
| 2月         | 92.1   | 0.9   | 94.2  | ▲ 0.8 | 99.2   | 1.6   | 110.5   | ▲ 4.4 | Feb.      |
| 3月         | 93.1   | 1.1   | 91.8  | 1.3   | 107.4  | 8.3   | 103.5   | 7.7   | Mar.      |
| 4月         | 93.2   | 0.1   | 91.2  | 2.4   | 107.0  | ▲ 0.4 | 103.7   | 6.0   | Apr.      |
| 5月         | 95.3   | 2.3   | 94.1  | 3.6   | 107.0  | 0.0   | 110.9   | 1.6   | May       |
| 6月         | 95.2   | ▲ 0.1 | 96.1  | 3.0   | 107.9  | 0.8   | 105.6   | 3.2   | Jun.      |
| 7月         | 97.2   | 2.1   | 98.4  | 6.5   | 116.3  | 7.8   | 111.2   | 11.6  | Jul.      |
| 8月         | 97.7   | 0.5   | 95.9  | 6.8   | 113.4  | ▲ 2.5 | 113.9   | 9.6   | Aug.      |
| 9月         | 96.8   | ▲ 0.9 | 96.2  | 5.0   | 117.2  | 3.4   | 109.2   | 11.2  | Sep.      |
| 10月        | 97.1   | 0.3   | 97.7  | 4.9   | 117.6  | 0.3   | 111.1   | 8.2   | Oct.      |
| 11月        | 97.2   | 0.1   | 98.8  | 6.5   | 112.9  | ▲ 4.0 | 109.9   | 11.6  | Nov.      |
| 12月        | 97.3   | 0.1   | 96.8  | 7.2   | 111.7  | ▲ 1.1 | 110.0   | 12.0  | Dec.      |

〈 15. パルプ・紙・紙加工品工業 ; Pulp, paper and paper products 〉

平成17年 = 100  
index\_2005= 100

|            | 生産 Production  |       |   |        | 生産者出荷 Shipments                                      |       |   |        |           |
|------------|--|-------|---|--------|--|-------|---|--------|-----------|
|            | 季節調整済指数<br>Seasonal Adjustment Index                 |       | 原指数<br>Original Index                         |        | 季節調整済指数<br>Seasonal Adjustment Index                 |       | 原指数<br>Original Index                         |        |           |
|            | 前月(期)比<br>%Change From<br>Previous<br>Month(Quarter) |       | 前年<br>(同月期)比<br>%Change From<br>Previous Year |        | 前月(期)比<br>%Change From<br>Previous<br>Month(Quarter) |       | 前年<br>(同月期)比<br>%Change From<br>Previous Year |        |           |
| 平成 21 年    |  |       | 85.8  | ▲ 13.9 |  |       | 87.4  | ▲ 11.9 | C.Y. 2009 |
| 22 年       |  |       | 89.1  | 3.8    |  |       | 90.4  | 3.4    | 2010      |
| 23 年       |  |       | 86.2  | ▲ 3.3  |  |       | 87.4  | ▲ 3.3  | 2011      |
| 平成 20 年度   |  |       | 94.1  | ▲ 7.5  |  |       | 94.6  | ▲ 7.2  | F.Y. 2008 |
| 21 年度      |  |       | 87.7  | ▲ 6.8  |  |       | 88.9  | ▲ 6.0  | 2009      |
| 22 年度      |  |       | 88.9  | 1.4    |  |       | 90.1  | 1.3    | 2010      |
| 平成22 年 IV期 | 88.8   | 0.5   | 90.7  | 1.0    | 90.4   | 1.3   | 93.6  | 0.8    | Q4 2010   |
| 平成23 年 I 期 | 89.5   | 0.8   | 86.2  | ▲ 0.9  | 90.0   | ▲ 0.4 | 86.4  | ▲ 1.5  | Q1 2011   |
| II 期       | 84.2   | ▲ 5.9 | 84.2  | ▲ 5.8  | 86.4   | ▲ 4.0 | 86.0  | ▲ 5.0  | Q2        |
| III 期      | 83.5   | ▲ 0.8 | 84.4  | ▲ 5.6  | 86.2   | ▲ 0.2 | 86.7  | ▲ 3.3  | Q3        |
| IV 期       | 88.1   | 5.5   | 89.9  | ▲ 0.9  | 87.7   | 1.7   | 90.3  | ▲ 3.5  | Q4        |
| 平成22 年 10月 | 88.6   | 0.6   | 93.2  | 1.1    | 89.3   | 0.9   | 92.5  | ▲ 2.1  | Oct. 2010 |
| 11月        | 88.7   | 0.1   | 89.3  | 1.7    | 91.0   | 1.9   | 94.2  | 3.3    | Nov.      |
| 12月        | 89.2   | 0.6   | 89.6  | 0.1    | 91.0   | 0.0   | 94.0  | 1.1    | Dec.      |
| 平成23 年 1月  | 91.1   | 2.1   | 85.4  | 2.5    | 91.6   | 0.7   | 82.1  | 1.4    | Jan. 2011 |
| 2月         | 92.5   | 1.5   | 85.3  | 1.8    | 92.6   | 1.1   | 86.0  | 1.1    | Feb.      |
| 3月         | 84.8   | ▲ 8.3 | 88.0  | ▲ 6.2  | 85.7   | ▲ 7.5 | 91.2  | ▲ 6.1  | Mar.      |
| 4月         | 84.5   | ▲ 0.4 | 84.8  | ▲ 7.2  | 88.6   | 3.4   | 89.2  | ▲ 5.4  | Apr.      |
| 5月         | 83.2   | ▲ 1.5 | 83.4  | ▲ 6.6  | 85.3   | ▲ 3.7 | 82.1  | ▲ 4.0  | May       |
| 6月         | 84.8   | 1.9   | 84.3  | ▲ 3.8  | 85.3   | 0.0   | 86.7  | ▲ 5.3  | Jun.      |
| 7月         | 82.9   | ▲ 2.2 | 84.0  | ▲ 7.2  | 84.5   | ▲ 0.9 | 85.4  | ▲ 7.6  | Jul.      |
| 8月         | 84.4   | 1.8   | 84.8  | ▲ 4.0  | 87.7   | 3.8   | 85.9  | 0.0    | Aug.      |
| 9月         | 83.1   | ▲ 1.5 | 84.3  | ▲ 5.7  | 86.5   | ▲ 1.4 | 88.8  | ▲ 2.3  | Sep.      |
| 10月        | 87.9   | 5.8   | 92.5  | ▲ 0.8  | 87.3   | 0.9   | 90.4  | ▲ 2.3  | Oct.      |
| 11月        | 88.3   | 0.5   | 88.9  | ▲ 0.4  | 88.0   | 0.8   | 91.1  | ▲ 3.3  | Nov.      |
| 12月        | 88.1   | ▲ 0.2 | 88.2  | ▲ 1.6  | 87.8   | ▲ 0.2 | 89.5  | ▲ 4.8  | Dec.      |

|            | 生産者在庫 Inventory                                      |       |   |        | 生産者在庫率 Inventory Ratio                               |        |   |       |           |
|------------|--|-------|---|--------|--|--------|---|-------|-----------|
|            | 季節調整済指数<br>Seasonal Adjustment Index                 |       | 原指数<br>Original Index                         |        | 季節調整済指数<br>Seasonal Adjustment Index                 |        | 原指数<br>Original Index                         |       |           |
|            | 前月(期)比<br>%Change From<br>Previous<br>Month(Quarter) |       | 前年<br>(同月期)比<br>%Change From<br>Previous Year |        | 前月(期)比<br>%Change From<br>Previous<br>Month(Quarter) |        | 前年<br>(同月期)比<br>%Change From<br>Previous Year |       |           |
| 平成 21 年    |  |       | 93.6  | ▲ 9.4  |  |        | 117.3   | 16.1  | C.Y. 2009 |
| 22 年       |  |       | 90.4  | ▲ 3.4  |  |        | 106.5   | ▲ 9.2 | 2010      |
| 23 年       |  |       | 88.8  | ▲ 1.8  |  |        | 105.0   | ▲ 1.4 | 2011      |
| 平成 20 年度   |  |       | 97.5  | ▲ 0.3  |  |        | 108.2   | 13.9  | F.Y. 2008 |
| 21 年度      |  |       | 91.7  | ▲ 5.9  |  |        | 112.9   | 4.3   | 2009      |
| 22 年度      |  |       | 86.3  | ▲ 5.9  |  |        | 106.5   | ▲ 5.7 | 2010      |
| 平成22 年 IV期 | 92.7   | ▲ 1.7 | 90.4  | ▲ 3.4  | 107.1  | ▲ 1.0  | 105.1   | ▲ 2.2 | Q4 2010   |
| 平成23 年 I 期 | 88.5   | ▲ 4.5 | 86.3  | ▲ 5.9  | 105.7  | ▲ 1.3  | 107.6   | ▲ 0.3 | Q1 2011   |
| II 期       | 87.6   | ▲ 1.0 | 87.3  | ▲ 5.8  | 105.5  | ▲ 0.2  | 105.5   | 0.4   | Q2        |
| III 期      | 82.7   | ▲ 5.6 | 83.7  | ▲ 12.3 | 103.6  | ▲ 1.8  | 103.3   | ▲ 4.4 | Q3        |
| IV 期       | 91.0   | 10.0  | 88.8  | ▲ 1.8  | 105.5  | 1.8    | 103.6   | ▲ 1.4 | Q4        |
| 平成22 年 10月 | 96.5   | 2.3   | 98.2  | ▲ 0.8  | 112.4  | 2.3    | 109.3   | 1.7   | Oct. 2010 |
| 11月        | 93.8   | ▲ 2.8 | 94.2  | ▲ 2.4  | 104.6  | ▲ 6.9  | 104.0   | ▲ 5.5 | Nov.      |
| 12月        | 92.7   | ▲ 1.2 | 90.4  | ▲ 3.4  | 104.3  | ▲ 0.3  | 102.0   | ▲ 2.9 | Dec.      |
| 平成23 年 1月  | 92.5   | ▲ 0.2 | 94.8  | ▲ 1.7  | 103.1  | ▲ 1.2  | 114.5   | ▲ 2.6 | Jan. 2011 |
| 2月         | 94.0   | 1.6   | 94.5  | ▲ 0.8  | 105.2  | 2.0    | 110.8   | ▲ 1.0 | Feb.      |
| 3月         | 88.5   | ▲ 5.9 | 86.3  | ▲ 5.9  | 108.8  | 3.4    | 97.6  | 3.4   | Mar.      |
| 4月         | 86.3   | ▲ 2.5 | 83.3  | ▲ 7.2  | 103.0  | ▲ 5.3  | 98.8  | 0.6   | Apr.      |
| 5月         | 86.5   | 0.2   | 87.9  | ▲ 8.1  | 105.5  | 2.4    | 111.2   | ▲ 2.1 | May       |
| 6月         | 87.6   | 1.3   | 87.3  | ▲ 5.8  | 107.9  | 2.3    | 106.4   | 2.9   | Jun.      |
| 7月         | 89.3   | 1.9   | 88.0  | ▲ 4.0  | 111.5  | 3.3    | 107.0   | 5.3   | Jul.      |
| 8月         | 86.1   | ▲ 3.6 | 88.0  | ▲ 8.1  | 100.2  | ▲ 10.1 | 105.6   | ▲ 7.9 | Aug.      |
| 9月         | 82.7   | ▲ 3.9 | 83.7  | ▲ 12.3 | 99.2   | ▲ 1.0  | 97.3  | ▲ 9.7 | Sep.      |
| 10月        | 86.7   | 4.8   | 88.3  | ▲ 10.1 | 104.3  | 5.1    | 101.4   | ▲ 7.2 | Oct.      |
| 11月        | 87.6   | 1.0   | 88.0  | ▲ 6.6  | 103.0  | ▲ 1.2  | 102.4   | ▲ 1.5 | Nov.      |
| 12月        | 91.0   | 3.9   | 88.8  | ▲ 1.8  | 109.3  | 6.1    | 106.9   | 4.8   | Dec.      |

< 16. 纖維工業 ; Textiles >

平成17年 = 100  
index\_2005 = 100

|            | 生産 Production  |       |   |        | 生産者出荷 Shipments                                      |       |   |        |           |
|------------|--|-------|---|--------|--|-------|---|--------|-----------|
|            | 季節調整済指数<br>Seasonal Adjustment Index                 |       | 原指数<br>Original Index                         |        | 季節調整済指数<br>Seasonal Adjustment Index                 |       | 原指数<br>Original Index                         |        |           |
|            | 前月(期)比<br>%Change From<br>Previous<br>Month(Quarter) |       | 前年<br>(同月期)比<br>%Change From<br>Previous Year |        | 前月(期)比<br>%Change From<br>Previous<br>Month(Quarter) |       | 前年<br>(同月期)比<br>%Change From<br>Previous Year |        |           |
| 平成 21 年    |  |       | 67.1  | ▲ 18.7 |  |       | 73.4  | ▲ 14.8 | C.Y. 2009 |
| 22 年       |  |       | 67.9  | 1.2    |  |       | 75.2  | ▲ 2.5  | 2010      |
| 23 年       |  |       | 68.4  | 0.7    |  |       | 74.2  | ▲ 1.3  | 2011      |
| 平成 20 年度   |  |       | 77.9  | ▲ 12.8 |  |       | 82.2  | ▲ 11.8 | F.Y. 2008 |
| 21 年度      |  |       | 66.8  | ▲ 14.2 |  |       | 73.9  | ▲ 10.1 | 2009      |
| 22 年度      |  |       | 68.4  | 2.4    |  |       | 75.1  | 1.6    | 2010      |
| 平成22 年 IV期 | 67.5   | ▲ 1.5 | 69.1  | 1.2    | 74.0   | ▲ 0.8 | 73.3  | 0.7    | Q4 2010   |
| 平成23 年 I 期 | 69.7   | ▲ 3.3 | 68.7  | 3.0    | 76.0   | 2.7   | 78.7  | ▲ 0.5  | Q1 2011   |
| II 期       | 68.3   | ▲ 2.0 | 68.2  | 0.3    | 75.4   | ▲ 0.8 | 76.8  | ▲ 0.6  | Q2        |
| III 期      | 68.4   | 0.1   | 67.9  | ▲ 0.1  | 72.5   | ▲ 3.8 | 69.3  | ▲ 2.7  | Q3        |
| IV 期       | 67.6   | ▲ 1.2 | 69.0  | ▲ 0.1  | 73.0   | 0.7   | 72.0  | ▲ 1.8  | Q4        |
| 平成22 年 10月 | 66.8   | ▲ 2.2 | 69.2  | ▲ 0.9  | 73.5   | 0.7   | 74.2  | ▲ 1.7  | Oct. 2010 |
| 11月        | 67.7   | 1.3   | 69.4  | 2.1    | 73.9   | 0.5   | 72.7  | 2.1    | Nov.      |
| 12月        | 68.1   | 0.6   | 68.6  | 2.4    | 74.7   | 1.1   | 73.0  | 1.7    | Dec.      |
| 平成23 年 1月  | 69.5   | 2.1   | 65.9  | 2.5    | 75.9   | 1.6   | 71.3  | 0.4    | Jan. 2011 |
| 2月         | 70.5   | 1.4   | 68.5  | 4.6    | 76.7   | 1.1   | 77.7  | 0.4    | Feb.      |
| 3月         | 69.2   | ▲ 1.8 | 71.8  | 2.3    | 75.4   | ▲ 1.7 | 87.1  | ▲ 2.1  | Mar.      |
| 4月         | 68.6   | ▲ 0.9 | 70.1  | ▲ 0.1  | 76.0   | 0.8   | 83.0  | ▲ 2.1  | Apr.      |
| 5月         | 68.0   | ▲ 0.9 | 66.1  | 1.7    | 75.6   | ▲ 0.5 | 74.9  | 1.5    | May       |
| 6月         | 68.3   | 0.4   | 68.3  | ▲ 0.6  | 74.7   | ▲ 1.2 | 72.4  | ▲ 1.4  | Jun.      |
| 7月         | 68.5   | 0.3   | 68.1  | ▲ 0.9  | 72.7   | ▲ 2.7 | 67.0  | ▲ 3.7  | Jul.      |
| 8月         | 69.7   | 1.8   | 67.2  | 2.4    | 73.9   | 1.7   | 68.1  | ▲ 1.7  | Aug.      |
| 9月         | 67.1   | ▲ 3.7 | 68.4  | ▲ 1.7  | 71.0   | ▲ 3.9 | 72.7  | ▲ 2.7  | Sep.      |
| 10月        | 66.4   | ▲ 1.0 | 68.8  | ▲ 0.6  | 71.5   | 0.7   | 72.2  | ▲ 2.7  | Oct.      |
| 11月        | 68.0   | 2.4   | 69.7  | 0.4    | 73.2   | 2.4   | 72.0  | ▲ 1.0  | Nov.      |
| 12月        | 68.3   | 0.4   | 68.4  | ▲ 0.3  | 74.2   | 1.4   | 71.7  | ▲ 1.8  | Dec.      |

|            | 生産者在庫 Inventory                                      |       |   |        | 生産者在庫率 Inventory Ratio                               |       |   |        |           |
|------------|--|-------|---|--------|--|-------|---|--------|-----------|
|            | 季節調整済指数<br>Seasonal Adjustment Index                 |       | 原指数<br>Original Index                         |        | 季節調整済指数<br>Seasonal Adjustment Index                 |       | 原指数<br>Original Index                         |        |           |
|            | 前月(期)比<br>%Change From<br>Previous<br>Month(Quarter) |       | 前年<br>(同月期)比<br>%Change From<br>Previous Year |        | 前月(期)比<br>%Change From<br>Previous<br>Month(Quarter) |       | 前年<br>(同月期)比<br>%Change From<br>Previous Year |        |           |
| 平成 21 年    |  |       | 84.8  | ▲ 13.2 |  |       | 125.9   | 14.4   | C.Y. 2009 |
| 22 年       |  |       | 77.5  | ▲ 8.6  |  |       | 104.5   | ▲ 17.0 | 2010      |
| 23 年       |  |       | 78.8  | 1.7    |  |       | 103.4   | ▲ 1.1  | 2011      |
| 平成 20 年度   |  |       | 88.0  | ▲ 1.5  |  |       | 117.2   | 17.2   | F.Y. 2008 |
| 21 年度      |  |       | 75.1  | ▲ 14.7 |  |       | 120.4   | 2.7    | 2009      |
| 22 年度      |  |       | 71.2  | ▲ 5.2  |  |       | 102.4   | ▲ 15.0 | 2010      |
| 平成22 年 IV期 | 73.5   | ▲ 1.7 | 77.5  | ▲ 8.6  | 104.0  | ▲ 0.1 | 109.6   | ▲ 12.0 | Q4 2010   |
| 平成23 年 I 期 | 73.2   | ▲ 0.4 | 71.2  | ▲ 5.2  | 99.1   | ▲ 4.7 | 98.4  | ▲ 7.8  | Q1 2011   |
| II 期       | 71.8   | ▲ 1.9 | 68.4  | ▲ 3.8  | 99.7   | 0.6   | 91.3  | ▲ 2.6  | Q2        |
| III 期      | 73.5   | 2.4   | 74.1  | ▲ 1.7  | 106.0  | 6.3   | 110.0   | 1.9    | Q3        |
| IV 期       | 74.7   | 1.6   | 78.8  | 1.7    | 108.1  | 2.0   | 113.8   | 3.8    | Q4        |
| 平成22 年 10月 | 74.1   | ▲ 0.9 | 74.7  | ▲ 10.2 | 107.1  | 1.4   | 106.4   | ▲ 10.4 | Oct. 2010 |
| 11月        | 73.6   | ▲ 0.7 | 76.1  | ▲ 9.9  | 103.2  | ▲ 3.6 | 111.1   | ▲ 13.6 | Nov.      |
| 12月        | 73.5   | ▲ 0.1 | 77.5  | ▲ 8.6  | 101.8  | ▲ 1.4 | 111.4   | ▲ 11.7 | Dec.      |
| 平成23 年 1月  | 73.4   | ▲ 0.1 | 77.8  | ▲ 8.5  | 100.9  | ▲ 0.9 | 111.2   | ▲ 9.5  | Jan. 2011 |
| 2月         | 73.1   | ▲ 0.4 | 75.6  | ▲ 7.7  | 98.9   | ▲ 2.0 | 99.3  | ▲ 9.1  | Feb.      |
| 3月         | 73.2   | 0.1   | 71.2  | ▲ 5.2  | 97.5   | ▲ 1.4 | 84.8  | ▲ 3.5  | Mar.      |
| 4月         | 72.8   | ▲ 0.5 | 69.5  | ▲ 2.9  | 100.2  | 2.8   | 86.2  | ▲ 1.4  | Apr.      |
| 5月         | 72.3   | ▲ 0.7 | 68.3  | ▲ 3.8  | 99.1   | ▲ 1.1 | 91.8  | ▲ 4.1  | May       |
| 6月         | 71.8   | ▲ 0.7 | 68.4  | ▲ 3.8  | 99.7   | 0.6   | 95.8  | ▲ 2.1  | Jun.      |
| 7月         | 73.1   | 1.8   | 71.2  | ▲ 1.8  | 106.4  | 6.7   | 110.0   | 1.8    | Jul.      |
| 8月         | 73.4   | 0.4   | 73.6  | ▲ 1.3  | 103.3  | ▲ 2.9 | 113.3   | 1.2    | Aug.      |
| 9月         | 73.5   | 0.1   | 74.1  | ▲ 1.7  | 108.4  | 4.9   | 106.8   | 2.7    | Sep.      |
| 10月        | 74.9   | 1.9   | 75.5  | 1.1    | 112.2  | 3.5   | 111.4   | 4.7    | Oct.      |
| 11月        | 74.7   | ▲ 0.3 | 77.2  | 1.4    | 107.2  | ▲ 4.5 | 115.4   | 3.9    | Nov.      |
| 12月        | 74.7   | 0.0   | 78.8  | 1.7    | 104.8  | ▲ 2.2 | 114.7   | 3.0    | Dec.      |

〈 17. 食料品・たばこ工業 ; Foods and tobacco 〉

平成17年 = 100  
index\_2005= 100

|            | 生産 Production  |       |   |       | 生産者出荷 Shipments                                      |        |   |       |           |
|------------|--|-------|---|-------|--|--------|---|-------|-----------|
|            | 季節調整済指数<br>Seasonal Adjustment Index                 |       | 原指数<br>Original Index                         |       | 季節調整済指数<br>Seasonal Adjustment Index                 |        | 原指数<br>Original Index                         |       |           |
|            | 前月(期)比<br>%Change From<br>Previous<br>Month(Quarter) |       | 前年<br>(同月期)比<br>%Change From<br>Previous Year |       | 前月(期)比<br>%Change From<br>Previous<br>Month(Quarter) |        | 前年<br>(同月期)比<br>%Change From<br>Previous Year |       |           |
| 平成 21 年    |  |       | 102.3   | 1.8   |  |        | 100.8   | 1.3   | C.Y. 2009 |
| 22 年       |  |       | 102.4   | 0.1   |  |        | 100.7   | ▲ 0.1 | 2010      |
| 23 年       |  |       | 100.0   | ▲ 2.3 |  |        | 100.3   | ▲ 0.4 | 2011      |
| 平成 20 年度   |  |       | 100.7   | 0.7   |  |        | 99.6  | 0.0   | F.Y. 2008 |
| 21 年度      |  |       | 102.5   | 1.8   |  |        | 100.8   | 1.2   | 2009      |
| 22 年度      |  |       | 101.7   | ▲ 0.8 |  |        | 101.2   | 0.4   | 2010      |
| 平成22 年 IV期 | 100.1  | ▲ 3.7 | 103.6   | ▲ 2.9 | 97.3   | ▲ 6.2  | 101.4   | ▲ 3.9 | Q4 2010   |
| 平成23 年 I 期 | 99.7   | ▲ 0.4 | 88.2  | ▲ 3.0 | 103.3  | 6.2    | 90.6  | 2.3   | Q1 2011   |
| II 期       | 101.2  | 1.5   | 105.4   | ▲ 1.8 | 98.7   | ▲ 4.5  | 101.9   | ▲ 2.3 | Q2        |
| III 期      | 99.5   | ▲ 1.7 | 103.1   | ▲ 4.2 | 100.2  | 1.5    | 104.8   | ▲ 3.4 | Q3        |
| IV 期       | 100.4  | 0.9   | 103.3   | ▲ 0.3 | 100.2  | 0.0    | 103.8   | 2.4   | Q4        |
| 平成22 年 10月 | 99.7   | ▲ 5.2 | 98.5  | ▲ 4.9 | 95.8   | ▲ 12.1 | 94.5  | ▲ 7.5 | Oct. 2010 |
| 11月        | 99.8   | 0.1   | 99.4  | ▲ 1.5 | 98.4   | 2.7    | 97.4  | ▲ 0.5 | Nov.      |
| 12月        | 100.8  | 1.0   | 112.9   | ▲ 2.3 | 97.8   | ▲ 0.6  | 112.4   | ▲ 3.4 | Dec.      |
| 平成23 年 1月  | 100.3  | ▲ 0.5 | 78.3  | ▲ 2.1 | 105.2  | 7.6    | 80.3  | 4.3   | Jan. 2011 |
| 2月         | 103.9  | 3.6   | 89.1  | 1.7   | 106.4  | 1.1    | 90.8  | 6.0   | Feb.      |
| 3月         | 94.9   | ▲ 8.7 | 97.3  | ▲ 7.5 | 98.2   | ▲ 7.7  | 100.8   | ▲ 2.2 | Mar.      |
| 4月         | 101.6  | 7.1   | 107.6   | ▲ 2.4 | 98.8   | 0.6    | 102.1   | ▲ 4.2 | Apr.      |
| 5月         | 102.6  | 1.0   | 101.3   | 1.9   | 99.1   | 0.3    | 98.7  | 1.1   | May       |
| 6月         | 99.4   | ▲ 3.1 | 107.2   | ▲ 4.5 | 98.3   | ▲ 0.8  | 104.9   | ▲ 3.5 | Jun.      |
| 7月         | 101.5  | 2.1   | 107.9   | ▲ 4.3 | 103.5  | 5.3    | 109.5   | ▲ 0.8 | Jul.      |
| 8月         | 98.1   | ▲ 3.3 | 99.5  | ▲ 2.3 | 96.9   | ▲ 6.4  | 101.6   | ▲ 1.0 | Aug.      |
| 9月         | 99.0   | 0.9   | 102.0   | ▲ 5.8 | 100.1  | 3.3    | 103.4   | ▲ 8.2 | Sep.      |
| 10月        | 99.8   | 0.8   | 98.6  | 0.1   | 100.0  | ▲ 0.1  | 98.6  | 4.3   | Oct.      |
| 11月        | 102.2  | 2.4   | 101.8   | 2.4   | 100.8  | 0.8    | 99.8  | 2.5   | Nov.      |
| 12月        | 99.2   | ▲ 2.9 | 109.6   | ▲ 2.9 | 99.9   | ▲ 0.9  | 112.9   | 0.4   | Dec.      |

|            | 生産者在庫 Inventory                                      |        |   |        | 生産者在庫率 Inventory Ratio                               |        |   |        |           |
|------------|--|--------|---|--------|--|--------|---|--------|-----------|
|            | 季節調整済指数<br>Seasonal Adjustment Index                 |        | 原指数<br>Original Index                         |        | 季節調整済指数<br>Seasonal Adjustment Index                 |        | 原指数<br>Original Index                         |        |           |
|            | 前月(期)比<br>%Change From<br>Previous<br>Month(Quarter) |        | 前年<br>(同月期)比<br>%Change From<br>Previous Year |        | 前月(期)比<br>%Change From<br>Previous<br>Month(Quarter) |        | 前年<br>(同月期)比<br>%Change From<br>Previous Year |        |           |
| 平成 21 年    |  |        | 92.9  | 11.9   |  |        | 105.2   | 9.8    | C.Y. 2009 |
| 22 年       |  |        | 88.0  | ▲ 5.3  |  |        | 144.6   | 37.5   | 2010      |
| 23 年       |  |        | 66.9  | ▲ 24.0 |  |        | 105.1   | ▲ 27.3 | 2011      |
| 平成 20 年度   |  |        | 88.8  | ▲ 0.7  |  |        | 96.5  | ▲ 1.2  | F.Y. 2008 |
| 21 年度      |  |        | 113.5   | 27.8   |  |        | 112.5   | 16.6   | 2009      |
| 22 年度      |  |        | 60.0  | ▲ 47.1 |  |        | 131.6   | 17.0   | 2010      |
| 平成22 年 IV期 | 101.3  | ▲ 5.2  | 88.0  | ▲ 5.3  | 174.0  | 31.8   | 166.6   | 57.5   | Q4 2010   |
| 平成23 年 I 期 | 61.4   | ▲ 39.4 | 60.0  | ▲ 47.1 | 78.2   | ▲ 55.1 | 85.2  | ▲ 37.9 | Q1 2011   |
| II 期       | 88.9   | 44.8   | 97.1  | ▲ 27.3 | 152.4  | 94.9   | 154.5   | 5.0    | Q2        |
| III 期      | 77.7   | ▲ 12.6 | 75.3  | ▲ 27.3 | 97.8   | ▲ 35.8 | 93.4  | ▲ 26.7 | Q3        |
| IV 期       | 77.0   | ▲ 0.9  | 66.9  | ▲ 24.0 | 92.3   | ▲ 5.6  | 87.5  | ▲ 47.5 | Q4        |
| 平成22 年 10月 | 109.4  | 2.3    | 105.2   | 10.3   | 254.0  | 163.5  | 250.4   | 146.9  | Oct. 2010 |
| 11月        | 97.2   | ▲ 11.2 | 98.0  | ▲ 4.9  | 140.1  | ▲ 44.8 | 144.3   | 21.1   | Nov.      |
| 12月        | 101.3  | 4.2    | 88.0  | ▲ 5.3  | 127.9  | ▲ 8.7  | 105.2   | 8.7    | Dec.      |
| 平成23 年 1月  | 78.6   | ▲ 22.4 | 72.7  | ▲ 28.7 | 84.5   | ▲ 33.9 | 99.4  | ▲ 31.2 | Jan. 2011 |
| 2月         | 76.0   | ▲ 3.3  | 73.4  | ▲ 31.5 | 83.7   | ▲ 0.9  | 92.9  | ▲ 34.0 | Feb.      |
| 3月         | 61.4   | ▲ 19.2 | 60.0  | ▲ 47.1 | 66.4   | ▲ 20.7 | 63.2  | ▲ 49.8 | Mar.      |
| 4月         | 74.1   | 20.7   | 78.2  | ▲ 36.2 | 209.3  | 215.2  | 210.1   | 51.5   | Apr.      |
| 5月         | 85.8   | 15.8   | 87.2  | ▲ 29.3 | 127.8  | ▲ 38.9 | 126.6   | ▲ 15.4 | May       |
| 6月         | 88.9   | 3.6    | 97.1  | ▲ 27.3 | 120.0  | ▲ 6.1  | 126.8   | ▲ 17.2 | Jun.      |
| 7月         | 78.9   | ▲ 11.2 | 91.0  | ▲ 34.7 | 91.3   | ▲ 23.9 | 97.2  | ▲ 36.3 | Jul.      |
| 8月         | 79.9   | 1.3    | 80.0  | ▲ 38.7 | 101.8  | 11.5   | 94.1  | ▲ 34.9 | Aug.      |
| 9月         | 77.7   | ▲ 2.8  | 75.3  | ▲ 27.3 | 100.3  | ▲ 1.5  | 88.9  | 4.0    | Sep.      |
| 10月        | 77.1   | ▲ 0.8  | 74.2  | ▲ 29.5 | 91.8   | ▲ 8.5  | 90.5  | ▲ 63.9 | Oct.      |
| 11月        | 79.2   | 2.7    | 79.8  | ▲ 18.6 | 95.5   | 4.0    | 98.3  | ▲ 31.9 | Nov.      |
| 12月        | 77.0   | ▲ 2.8  | 66.9  | ▲ 24.0 | 89.5   | ▲ 6.3  | 73.6  | ▲ 30.0 | Dec.      |



〈 18. その他工業 ; Other manufacturing 〉

平成17年 = 100  
index\_2005= 100

|            | 生産 Production  |       |   |        | 生産者出荷 Shipments                                      |        |   |        |           |
|------------|--|-------|---|--------|--|--------|---|--------|-----------|
|            | 季節調整済指数<br>Seasonal Adjustment Index                 |       | 原指数<br>Original Index                         |        | 季節調整済指数<br>Seasonal Adjustment Index                 |        | 原指数<br>Original Index                         |        |           |
|            | 前月(期)比<br>%Change From<br>Previous<br>Month(Quarter) |       | 前年<br>(同月期)比<br>%Change From<br>Previous Year |        | 前月(期)比<br>%Change From<br>Previous<br>Month(Quarter) |        | 前年<br>(同月期)比<br>%Change From<br>Previous Year |        |           |
| 平成 21 年    |  |       | 80.8  | ▲ 21.6 |  |        | 78.8  | ▲ 20.8 | C.Y. 2009 |
| 22 年       |  |       | 86.9  | 7.5    |  |        | 85.0  | 7.9    | 2010      |
| 23 年       |  |       | 86.1  | ▲ 0.9  |  |        | 84.8  | ▲ 0.2  | 2011      |
| 平成 20 年度   |  |       | 96.2  | ▲ 9.3  |  |        | 92.9  | ▲ 11.0 | F.Y. 2008 |
| 21 年度      |  |       | 82.9  | ▲ 13.8 |  |        | 80.9  | ▲ 12.9 | 2009      |
| 22 年度      |  |       | 86.7  | 4.6    |  |        | 84.8  | 4.8    | 2010      |
| 平成22 年 IV期 | 85.4   | ▲ 0.6 | 89.3  | 3.8    | 84.1   | 0.4    | 87.6  | 3.9    | Q4 2010   |
| 平成23 年 I 期 | 87.7   | 2.7   | 86.0  | ▲ 0.7  | 85.7   | 1.9    | 84.3  | ▲ 0.9  | Q1 2011   |
| II 期       | 87.1   | ▲ 0.7 | 84.2  | ▲ 1.9  | 85.5   | ▲ 0.2  | 82.6  | ▲ 0.7  | Q2        |
| III 期      | 85.6   | ▲ 1.7 | 85.7  | ▲ 0.2  | 84.2   | ▲ 1.5  | 84.5  | 0.6    | Q3        |
| IV 期       | 84.9   | ▲ 0.8 | 88.6  | ▲ 0.8  | 84.7   | 0.6    | 87.8  | 0.2    | Q4        |
| 平成22 年 10月 | 82.8   | ▲ 1.0 | 88.8  | 2.0    | 82.8   | 1.6    | 87.2  | 3.2    | Oct. 2010 |
| 11月        | 85.9   | 3.7   | 90.8  | 5.7    | 84.6   | 2.2    | 89.1  | 6.2    | Nov.      |
| 12月        | 87.4   | 1.7   | 88.3  | 3.8    | 84.8   | 0.2    | 86.5  | 2.5    | Dec.      |
| 平成23 年 1月  | 90.7   | 3.8   | 81.1  | 2.8    | 88.3   | 4.1    | 77.9  | 2.6    | Jan. 2011 |
| 2月         | 90.5   | ▲ 0.2 | 88.2  | 3.5    | 89.8   | 1.7    | 86.5  | 5.0    | Feb.      |
| 3月         | 82.0   | ▲ 9.4 | 88.6  | ▲ 7.3  | 79.0   | ▲ 12.0 | 88.4  | ▲ 9.0  | Mar.      |
| 4月         | 87.0   | 6.1   | 84.6  | ▲ 3.2  | 84.4   | 6.8    | 82.0  | ▲ 3.3  | Apr.      |
| 5月         | 87.4   | 0.5   | 80.6  | ▲ 0.7  | 86.4   | 2.4    | 79.2  | 1.7    | May       |
| 6月         | 86.8   | ▲ 0.7 | 87.5  | ▲ 1.5  | 85.8   | ▲ 0.7  | 86.7  | ▲ 0.2  | Jun.      |
| 7月         | 86.2   | ▲ 0.7 | 86.9  | ▲ 2.4  | 84.9   | ▲ 1.0  | 85.3  | ▲ 2.2  | Jul.      |
| 8月         | 85.9   | ▲ 0.3 | 80.3  | 0.2    | 84.2   | ▲ 0.8  | 79.3  | 1.5    | Aug.      |
| 9月         | 84.8   | ▲ 1.3 | 89.8  | 1.5    | 83.5   | ▲ 0.8  | 88.8  | 2.4    | Sep.      |
| 10月        | 84.0   | ▲ 0.9 | 90.1  | 1.5    | 84.3   | 1.0    | 88.7  | 1.7    | Oct.      |
| 11月        | 84.6   | 0.7   | 89.5  | ▲ 1.4  | 84.4   | 0.1    | 88.9  | ▲ 0.2  | Nov.      |
| 12月        | 86.2   | 1.9   | 86.2  | ▲ 2.4  | 85.5   | 1.3    | 85.9  | ▲ 0.7  | Dec.      |

|            | 生産者在庫 Inventory                                      |       |   |        | 生産者在庫率 Inventory Ratio                               |       |   |        |           |
|------------|--|-------|---|--------|--|-------|---|--------|-----------|
|            | 季節調整済指数<br>Seasonal Adjustment Index                 |       | 原指数<br>Original Index                         |        | 季節調整済指数<br>Seasonal Adjustment Index                 |       | 原指数<br>Original Index                         |        |           |
|            | 前月(期)比<br>%Change From<br>Previous<br>Month(Quarter) |       | 前年<br>(同月期)比<br>%Change From<br>Previous Year |        | 前月(期)比<br>%Change From<br>Previous<br>Month(Quarter) |       | 前年<br>(同月期)比<br>%Change From<br>Previous Year |        |           |
| 平成 21 年    |  |       | 88.7  | ▲ 12.8 |  |       | 134.4   | 20.2   | C.Y. 2009 |
| 22 年       |  |       | 85.6  | ▲ 3.5  |  |       | 120.5   | ▲ 10.3 | 2010      |
| 23 年       |  |       | 85.6  | 0.0    |  |       | 116.9   | ▲ 3.0  | 2011      |
| 平成 20 年度   |  |       | 95.3  | ▲ 6.1  |  |       | 121.1   | 13.1   | F.Y. 2008 |
| 21 年度      |  |       | 85.2  | ▲ 10.6 |  |       | 128.9   | 6.4    | 2009      |
| 22 年度      |  |       | 84.4  | ▲ 0.9  |  |       | 118.9   | ▲ 7.8  | 2010      |
| 平成22 年 IV期 | 85.3   | ▲ 2.8 | 85.6  | ▲ 3.5  | 118.3  | ▲ 4.1 | 115.1   | ▲ 7.0  | Q4 2010   |
| 平成23 年 I 期 | 85.6   | 0.4   | 84.4  | ▲ 0.9  | 114.0  | ▲ 3.6 | 118.0   | ▲ 5.1  | Q1 2011   |
| II 期       | 86.5   | 1.1   | 85.9  | ▲ 2.2  | 116.6  | 2.3   | 117.4   | ▲ 3.3  | Q2        |
| III 期      | 87.0   | 0.6   | 86.8  | ▲ 0.9  | 120.2  | 3.1   | 118.0   | ▲ 2.6  | Q3        |
| IV 期       | 85.3   | ▲ 2.0 | 85.6  | 0.0    | 117.3  | ▲ 2.4 | 114.1   | ▲ 0.9  | Q4        |
| 平成22 年 10月 | 86.2   | ▲ 1.8 | 86.3  | ▲ 4.6  | 121.6  | ▲ 2.1 | 115.9   | ▲ 5.6  | Oct. 2010 |
| 11月        | 85.6   | ▲ 0.7 | 86.5  | ▲ 4.4  | 115.0  | ▲ 5.4 | 113.3   | ▲ 10.9 | Nov.      |
| 12月        | 85.3   | ▲ 0.4 | 85.6  | ▲ 3.5  | 118.2  | 2.8   | 116.0   | ▲ 4.3  | Dec.      |
| 平成23 年 1月  | 85.3   | 0.0   | 87.1  | ▲ 3.4  | 116.7  | ▲ 1.3 | 131.7   | ▲ 5.0  | Jan. 2011 |
| 2月         | 84.6   | ▲ 0.8 | 87.3  | ▲ 4.4  | 107.9  | ▲ 7.5 | 115.4   | ▲ 11.2 | Feb.      |
| 3月         | 85.6   | 1.2   | 84.4  | ▲ 0.9  | 117.5  | 8.9   | 106.8   | 2.3    | Mar.      |
| 4月         | 88.1   | 2.9   | 86.1  | ▲ 0.1  | 119.5  | 1.7   | 116.3   | ▲ 0.2  | Apr.      |
| 5月         | 87.6   | ▲ 0.6 | 86.2  | ▲ 1.1  | 115.6  | ▲ 3.3 | 123.0   | ▲ 4.6  | May       |
| 6月         | 86.5   | ▲ 1.3 | 85.9  | ▲ 2.2  | 114.7  | ▲ 0.8 | 113.0   | ▲ 4.8  | Jun.      |
| 7月         | 87.7   | 1.4   | 87.9  | ▲ 0.8  | 122.8  | 7.1   | 118.6   | 0.1    | Jul.      |
| 8月         | 87.6   | ▲ 0.1 | 86.9  | ▲ 1.5  | 118.9  | ▲ 3.2 | 123.5   | ▲ 3.6  | Aug.      |
| 9月         | 87.0   | ▲ 0.7 | 86.8  | ▲ 0.9  | 118.9  | 0.0   | 111.8   | ▲ 4.3  | Sep.      |
| 10月        | 87.7   | 0.8   | 87.8  | 1.7    | 119.5  | 0.5   | 113.9   | ▲ 1.7  | Oct.      |
| 11月        | 86.7   | ▲ 1.1 | 87.6  | 1.3    | 116.5  | ▲ 2.5 | 114.8   | 1.3    | Nov.      |
| 12月        | 85.3   | ▲ 1.6 | 85.6  | 0.0    | 115.8  | ▲ 0.6 | 113.7   | ▲ 2.0  | Dec.      |

〈 19. 資本財 ; Capital goods 〉

平成17年 = 100  
index\_2005= 100

|            | 生産 Production  |        |   |        | 生産者出荷 Shipments                                      |        |   |        |           |
|------------|--|--------|---|--------|--|--------|---|--------|-----------|
|            | 季節調整済指数<br>Seasonal Adjustment Index                 |        | 原指数<br>Original Index                         |        | 季節調整済指数<br>Seasonal Adjustment Index                 |        | 原指数<br>Original Index                         |        |           |
|            | 前月(期)比<br>%Change From<br>Previous<br>Month(Quarter) |        | 前年<br>(同月期)比<br>%Change From<br>Previous Year |        | 前月(期)比<br>%Change From<br>Previous<br>Month(Quarter) |        | 前年<br>(同月期)比<br>%Change From<br>Previous Year |        |           |
| 平成 21 年    |  |        | 66.0  | ▲ 33.9 |  |        | 69.2  | ▲ 32.9 | C.Y. 2009 |
| 22 年       |  |        | 81.7  | 23.8   |  |        | 84.7  | 22.4   | 2010      |
| 23 年       |  |        | 85.2  | 4.3    |  |        | 86.2  | 1.8    | 2011      |
| 平成 20 年度   |  |        | 89.3  | ▲ 16.9 |  |        | 92.1  | ▲ 16.4 | F.Y. 2008 |
| 21 年度      |  |        | 68.6  | ▲ 23.2 |  |        | 72.3  | ▲ 21.5 | 2009      |
| 22 年度      |  |        | 82.7  | 20.6   |  |        | 84.8  | 17.3   | 2010      |
| 平成22 年 IV期 | 83.7   | ▲ 0.4  | 83.6  | 19.9   | 85.4   | ▲ 0.5  | 83.9  | 15.9   | Q4 2010   |
| 平成23 年 I 期 | 82.2   | ▲ 1.8  | 85.9  | 4.8    | 82.9   | ▲ 2.9  | 89.0  | 0.3    | Q1 2011   |
| II 期       | 84.1   | 2.3    | 77.8  | 2.9    | 84.6   | 2.1    | 76.7  | ▲ 1.5  | Q2        |
| III 期      | 88.2   | 4.9    | 89.7  | 4.8    | 89.0   | 5.2    | 91.2  | 3.4    | Q3        |
| IV 期       | 88.0   | ▲ 0.2  | 87.4  | 4.5    | 89.9   | 1.0    | 88.0  | 4.9    | Q4        |
| 平成22 年 10月 | 83.7   | 0.1    | 79.6  | 22.3   | 84.4   | ▲ 2.4  | 79.7  | 12.6   | Oct. 2010 |
| 11月        | 83.2   | ▲ 0.6  | 83.4  | 21.0   | 85.2   | 0.9    | 82.6  | 17.3   | Nov.      |
| 12月        | 84.1   | 1.1    | 87.9  | 16.9   | 86.5   | 1.5    | 89.5  | 17.6   | Dec.      |
| 平成23 年 1月  | 85.6   | 1.8    | 77.7  | 16.5   | 84.4   | ▲ 2.4  | 78.2  | 9.2    | Jan. 2011 |
| 2月         | 88.0   | 2.8    | 86.4  | 13.1   | 89.7   | 6.3    | 87.4  | 8.6    | Feb.      |
| 3月         | 73.0   | ▲ 17.0 | 93.5  | ▲ 9.2  | 74.7   | ▲ 16.7 | 101.3   | ▲ 11.1 | Mar.      |
| 4月         | 76.7   | 5.1    | 67.6  | ▲ 7.9  | 74.7   | 0.0    | 64.6  | ▲ 14.8 | Apr.      |
| 5月         | 86.7   | 13.0   | 74.7  | 9.4    | 86.9   | 16.3   | 70.6  | 3.4    | May       |
| 6月         | 88.9   | 2.5    | 91.2  | 7.2    | 92.2   | 6.1    | 94.8  | 5.8    | Jun.      |
| 7月         | 90.4   | 1.7    | 87.2  | 5.8    | 87.9   | ▲ 4.7  | 85.7  | 0.0    | Jul.      |
| 8月         | 89.0   | ▲ 1.5  | 83.7  | 7.3    | 91.5   | 4.1    | 82.3  | 10.0   | Aug.      |
| 9月         | 85.1   | ▲ 4.4  | 98.3  | 1.9    | 87.6   | ▲ 4.3  | 105.5   | 1.2    | Sep.      |
| 10月        | 88.5   | 4.0    | 84.2  | 5.8    | 87.5   | ▲ 0.1  | 82.6  | 3.6    | Oct.      |
| 11月        | 86.8   | ▲ 1.9  | 87.0  | 4.3    | 91.8   | 4.9    | 89.0  | 7.7    | Nov.      |
| 12月        | 88.6   | 2.1    | 91.0  | 3.5    | 90.3   | ▲ 1.6  | 92.3  | 3.1    | Dec.      |

|            | 生産者在庫 Inventory                                      |        |   |        | 生産者在庫率 Inventory Ratio                               |        |   |        |           |
|------------|--|--------|---|--------|--|--------|---|--------|-----------|
|            | 季節調整済指数<br>Seasonal Adjustment Index                 |        | 原指数<br>Original Index                         |        | 季節調整済指数<br>Seasonal Adjustment Index                 |        | 原指数<br>Original Index                         |        |           |
|            | 前月(期)比<br>%Change From<br>Previous<br>Month(Quarter) |        | 前年<br>(同月期)比<br>%Change From<br>Previous Year |        | 前月(期)比<br>%Change From<br>Previous<br>Month(Quarter) |        | 前年<br>(同月期)比<br>%Change From<br>Previous Year |        |           |
| 平成 21 年    |  |        | 90.5  | ▲ 22.3 |  |        | 193.8   | 69.4   | C.Y. 2009 |
| 22 年       |  |        | 81.8  | ▲ 9.6  |  |        | 112.5   | ▲ 42.0 | 2010      |
| 23 年       |  |        | 92.7  | 13.3   |  |        | 106.7   | ▲ 5.2  | 2011      |
| 平成 20 年度   |  |        | 100.2   | ▲ 7.2  |  |        | 137.4   | 33.7   | F.Y. 2008 |
| 21 年度      |  |        | 76.7  | ▲ 23.5 |  |        | 175.8   | 27.9   | 2009      |
| 22 年度      |  |        | 67.9  | ▲ 11.5 |  |        | 107.7   | ▲ 38.7 | 2010      |
| 平成22 年 IV期 | 80.7   | ▲ 1.5  | 81.8  | ▲ 9.6  | 108.4  | 1.1    | 109.1   | ▲ 33.4 | Q4 2010   |
| 平成23 年 I 期 | 73.9   | ▲ 8.4  | 67.9  | ▲ 11.5 | 102.5  | ▲ 5.4  | 102.9   | ▲ 15.7 | Q1 2011   |
| II 期       | 86.6   | 17.2   | 85.8  | 3.2    | 108.1  | 5.5    | 114.5   | ▲ 2.4  | Q2        |
| III 期      | 96.4   | 11.3   | 90.7  | 17.8   | 107.8  | ▲ 0.3  | 101.5   | 0.2    | Q3        |
| IV 期       | 91.4   | ▲ 5.2  | 92.7  | 13.3   | 107.0  | ▲ 0.7  | 107.7   | ▲ 1.3  | Q4        |
| 平成22 年 10月 | 82.0   | 0.1    | 82.6  | ▲ 11.0 | 110.2  | 2.0    | 113.9   | ▲ 40.9 | Oct. 2010 |
| 11月        | 82.6   | 0.7    | 86.6  | ▲ 7.0  | 110.0  | ▲ 0.2  | 111.1   | ▲ 29.5 | Nov.      |
| 12月        | 80.7   | ▲ 2.3  | 81.8  | ▲ 9.6  | 105.0  | ▲ 4.5  | 102.4   | ▲ 27.3 | Dec.      |
| 平成23 年 1月  | 89.4   | 10.8   | 96.0  | 1.9    | 113.4  | 8.0    | 135.2   | ▲ 14.6 | Jan. 2011 |
| 2月         | 85.9   | ▲ 3.9  | 93.3  | ▲ 1.3  | 99.3   | ▲ 12.4 | 106.5   | ▲ 19.1 | Feb.      |
| 3月         | 73.9   | ▲ 14.0 | 67.9  | ▲ 11.5 | 94.7   | ▲ 4.6  | 67.0  | ▲ 12.3 | Mar.      |
| 4月         | 76.3   | 3.2    | 70.4  | ▲ 10.3 | 114.8  | 21.2   | 119.0   | 1.3    | Apr.      |
| 5月         | 86.8   | 13.8   | 84.8  | 3.3    | 113.2  | ▲ 1.4  | 130.0   | 1.0    | May       |
| 6月         | 86.6   | ▲ 0.2  | 85.8  | 3.2    | 96.3   | ▲ 14.9 | 94.5  | ▲ 10.7 | Jun.      |
| 7月         | 86.6   | 0.0    | 88.2  | 6.0    | 100.5  | 4.4    | 101.0   | ▲ 4.6  | Jul.      |
| 8月         | 93.7   | 8.2    | 94.1  | 12.7   | 110.1  | 9.6    | 113.9   | 1.6    | Aug.      |
| 9月         | 96.4   | 2.9    | 90.7  | 17.8   | 112.9  | 2.5    | 89.7  | 4.5    | Sep.      |
| 10月        | 94.5   | ▲ 2.0  | 95.2  | 15.3   | 107.8  | ▲ 4.5  | 111.4   | ▲ 2.2  | Oct.      |
| 11月        | 94.0   | ▲ 0.5  | 98.5  | 13.7   | 110.1  | 2.1    | 111.2   | 0.1    | Nov.      |
| 12月        | 91.4   | ▲ 2.8  | 92.7  | 13.3   | 103.2  | ▲ 6.3  | 100.6   | ▲ 1.8  | Dec.      |

〈 20. 資本財(除. 輸送機械) ; Capital goods (excl.Transport equipment) 〉

平成17年 = 100  
index\_2005= 100

|            | 生産 Production  |        |   |        | 生産者出荷 Shipments                                      |        |   |        |           |
|------------|--|--------|---|--------|--|--------|---|--------|-----------|
|            | 季節調整済指数<br>Seasonal Adjustment Index                 |        | 原指数<br>Original Index                         |        | 季節調整済指数<br>Seasonal Adjustment Index                 |        | 原指数<br>Original Index                         |        |           |
|            | 前月(期)比<br>%Change From<br>Previous<br>Month(Quarter) |        | 前年<br>(同月期)比<br>%Change From<br>Previous Year |        | 前月(期)比<br>%Change From<br>Previous<br>Month(Quarter) |        | 前年<br>(同月期)比<br>%Change From<br>Previous Year |        |           |
| 平成 21 年    |  |        | 64.6  | ▲ 34.1 |  |        | 66.4  | ▲ 32.9 | C.Y. 2009 |
| 22 年       |  |        | 79.6  | 23.2   |  |        | 80.7  | 21.5   | 2010      |
| 23 年       |  |        | 85.2  | 7.0    |  |        | 85.1  | 5.5    | 2011      |
| 平成 20 年度   |  |        | 88.2  | ▲ 18.0 |  |        | 89.3  | ▲ 17.6 | F.Y. 2008 |
| 21 年度      |  |        | 66.0  | ▲ 25.2 |  |        | 67.7  | ▲ 24.2 | 2009      |
| 22 年度      |  |        | 81.5  | 23.5   |  |        | 82.1  | 21.3   | 2010      |
| 平成22 年 IV期 | 82.7   | ▲ 0.1  | 81.9  | 24.8   | 84.1   | 1.2    | 82.0  | 23.9   | Q4 2010   |
| 平成23 年 I 期 | 82.0   | ▲ 0.8  | 88.0  | 9.0    | 82.1   | ▲ 2.4  | 89.2  | 6.6    | Q1 2011   |
| II 期       | 87.1   | 6.2    | 79.5  | 10.4   | 87.1   | 6.1    | 78.4  | 9.0    | Q2        |
| III 期      | 87.7   | 0.7    | 88.6  | 5.5    | 87.0   | ▲ 0.1  | 88.8  | 4.1    | Q3        |
| IV 期       | 86.0   | ▲ 1.9  | 84.7  | 3.4    | 86.4   | ▲ 0.7  | 83.9  | 2.3    | Q4        |
| 平成22 年 10月 | 83.9   | 1.5    | 77.8  | 31.0   | 84.6   | 1.1    | 77.2  | 28.0   | Oct. 2010 |
| 11月        | 82.4   | ▲ 1.8  | 80.8  | 26.8   | 83.5   | ▲ 1.3  | 80.2  | 24.0   | Nov.      |
| 12月        | 81.9   | ▲ 0.6  | 87.2  | 18.5   | 84.2   | 0.8    | 88.7  | 20.7   | Dec.      |
| 平成23 年 1月  | 83.5   | 2.0    | 75.4  | 20.3   | 81.7   | ▲ 3.0  | 73.0  | 16.4   | Jan. 2011 |
| 2月         | 85.9   | 2.9    | 84.7  | 14.8   | 88.4   | 8.2    | 85.8  | 12.9   | Feb.      |
| 3月         | 76.6   | ▲ 10.8 | 104.0   | ▲ 1.4  | 76.1   | ▲ 13.9 | 108.9   | ▲ 3.1  | Mar.      |
| 4月         | 83.4   | 8.9    | 72.8  | 3.9    | 82.2   | 8.0    | 71.0  | 1.9    | Apr.      |
| 5月         | 89.3   | 7.1    | 76.0  | 17.8   | 89.1   | 8.4    | 74.0  | 16.9   | May       |
| 6月         | 88.6   | ▲ 0.8  | 89.6  | 10.1   | 90.1   | 1.1    | 90.3  | 9.3    | Jun.      |
| 7月         | 90.6   | 2.3    | 84.5  | 7.9    | 90.6   | 0.6    | 83.5  | 7.5    | Jul.      |
| 8月         | 88.7   | ▲ 2.1  | 83.7  | 8.4    | 87.9   | ▲ 3.0  | 83.0  | 8.1    | Aug.      |
| 9月         | 83.8   | ▲ 5.5  | 97.7  | 1.3    | 82.6   | ▲ 6.0  | 100.0   | ▲ 1.3  | Sep.      |
| 10月        | 85.7   | 2.3    | 79.5  | 2.2    | 85.5   | 3.5    | 78.0  | 1.0    | Oct.      |
| 11月        | 85.7   | 0.0    | 84.1  | 4.1    | 86.1   | 0.7    | 82.7  | 3.1    | Nov.      |
| 12月        | 86.6   | 1.1    | 90.6  | 3.9    | 87.6   | 1.7    | 91.1  | 2.7    | Dec.      |

|            | 生産者在庫 Inventory                                      |       |   |        | 生産者在庫率 Inventory Ratio                               |        |   |        |           |
|------------|--|-------|---|--------|--|--------|---|--------|-----------|
|            | 季節調整済指数<br>Seasonal Adjustment Index                 |       | 原指数<br>Original Index                         |        | 季節調整済指数<br>Seasonal Adjustment Index                 |        | 原指数<br>Original Index                         |        |           |
|            | 前月(期)比<br>%Change From<br>Previous<br>Month(Quarter) |       | 前年<br>(同月期)比<br>%Change From<br>Previous Year |        | 前月(期)比<br>%Change From<br>Previous<br>Month(Quarter) |        | 前年<br>(同月期)比<br>%Change From<br>Previous Year |        |           |
| 平成 21 年    |  |       | 96.0  | ▲ 22.1 |  |        | 221.4   | 87.0   | C.Y. 2009 |
| 22 年       |  |       | 86.7  | ▲ 9.7  |  |        | 121.3   | ▲ 45.2 | 2010      |
| 23 年       |  |       | 101.6   | 17.2   |  |        | 113.3   | ▲ 6.6  | 2011      |
| 平成 20 年度   |  |       | 114.7   | 4.4    |  |        | 145.6   | 38.3   | F.Y. 2008 |
| 21 年度      |  |       | 81.3  | ▲ 29.1 |  |        | 201.3   | 38.3   | 2009      |
| 22 年度      |  |       | 81.3  | 0.0    |  |        | 115.5   | ▲ 42.6 | 2010      |
| 平成22 年 IV期 | 85.1   | ▲ 1.2 | 86.7  | ▲ 9.7  | 117.3  | 2.7    | 117.1   | ▲ 37.4 | Q4 2010   |
| 平成23 年 I 期 | 86.8   | 2.0   | 81.3  | 0.0    | 110.9  | ▲ 5.5  | 109.9   | ▲ 17.5 | Q1 2011   |
| II 期       | 90.7   | 4.5   | 91.1  | 5.9    | 108.2  | ▲ 2.4  | 115.7   | ▲ 8.8  | Q2        |
| III 期      | 104.0  | 14.7  | 96.1  | 20.7   | 115.7  | 6.9    | 109.0   | 0.8    | Q3        |
| IV 期       | 99.7   | ▲ 4.1 | 101.6   | 17.2   | 118.9  | 2.8    | 118.6   | 1.3    | Q4        |
| 平成22 年 10月 | 87.1   | 1.2   | 85.5  | ▲ 12.8 | 118.4  | 2.3    | 121.0   | ▲ 46.6 | Oct. 2010 |
| 11月        | 88.1   | 1.1   | 88.9  | ▲ 7.9  | 119.1  | 0.6    | 118.4   | ▲ 33.3 | Nov.      |
| 12月        | 85.1   | ▲ 3.4 | 86.7  | ▲ 9.7  | 114.5  | ▲ 3.9  | 111.9   | ▲ 29.0 | Dec.      |
| 平成23 年 1月  | 92.3   | 8.5   | 98.9  | 1.2    | 119.7  | 4.5    | 141.0   | ▲ 18.3 | Jan. 2011 |
| 2月         | 89.1   | ▲ 3.5 | 97.3  | ▲ 1.9  | 105.9  | ▲ 11.5 | 112.6   | ▲ 22.5 | Feb.      |
| 3月         | 86.8   | ▲ 2.6 | 81.3  | 0.0    | 107.1  | 1.1    | 76.0  | ▲ 7.0  | Mar.      |
| 4月         | 85.7   | ▲ 1.3 | 81.7  | ▲ 1.3  | 110.4  | 3.1    | 116.9   | ▲ 10.1 | Apr.      |
| 5月         | 92.9   | 8.4   | 91.2  | 9.5    | 112.2  | 1.6    | 128.2   | ▲ 5.5  | May       |
| 6月         | 90.7   | ▲ 2.4 | 91.1  | 5.9    | 102.0  | ▲ 9.1  | 102.1   | ▲ 11.1 | Jun.      |
| 7月         | 91.2   | 0.6   | 93.8  | 9.2    | 107.3  | 5.2    | 110.1   | ▲ 4.3  | Jul.      |
| 8月         | 100.7  | 10.4  | 100.6   | 13.7   | 116.7  | 8.8    | 121.6   | 1.7    | Aug.      |
| 9月         | 104.0  | 3.3   | 96.1  | 20.7   | 123.0  | 5.4    | 95.4  | 6.4    | Sep.      |
| 10月        | 100.7  | ▲ 3.2 | 98.9  | 15.7   | 117.4  | ▲ 4.6  | 119.9   | ▲ 0.9  | Oct.      |
| 11月        | 104.4  | 3.7   | 105.4   | 18.6   | 124.2  | 5.8    | 123.5   | 4.3    | Nov.      |
| 12月        | 99.7   | ▲ 4.5 | 101.6   | 17.2   | 115.0  | ▲ 7.4  | 112.4   | 0.4    | Dec.      |

〈 21. 建設財 ; Construction goods 〉

平成17年 = 100  
index\_2005= 100

|            | 生産 Production  |       |   |        | 生産者出荷 Shipments                                      |       |   |        |           |
|------------|--|-------|---|--------|--|-------|---|--------|-----------|
|            | 季節調整済指数<br>Seasonal Adjustment Index                 |       | 原指数<br>Original Index                         |        | 季節調整済指数<br>Seasonal Adjustment Index                 |       | 原指数<br>Original Index                         |        |           |
|            | 前月(期)比<br>%Change From<br>Previous<br>Month(Quarter) |       | 前年<br>(同月期)比<br>%Change From<br>Previous Year |        | 前月(期)比<br>%Change From<br>Previous<br>Month(Quarter) |       | 前年<br>(同月期)比<br>%Change From<br>Previous Year |        |           |
| 平成 21 年    |  |       | 77.3  | ▲ 14.7 |  |       | 78.0  | ▲ 14.4 | C.Y. 2009 |
| 22 年       |  |       | 78.8  | 1.9    |  |       | 80.4  | 3.1    | 2010      |
| 23 年       |  |       | 80.6  | 2.3    |  |       | 81.3  | 1.1    | 2011      |
| 平成 20 年度   |  |       | 87.3  | ▲ 7.0  |  |       | 87.5  | ▲ 7.3  | F.Y. 2008 |
| 21 年度      |  |       | 77.1  | ▲ 11.7 |  |       | 77.8  | ▲ 11.1 | 2009      |
| 22 年度      |  |       | 79.5  | 3.1    |  |       | 81.1  | 4.2    | 2010      |
| 平成22 年 IV期 | 79.8   | 2.0   | 84.1  | 4.7    | 82.1   | 2.1   | 86.3  | 6.3    | Q4 2010   |
| 平成23 年 I 期 | 81.3   | 1.9   | 80.2  | 3.5    | 81.7   | ▲ 0.5 | 82.1  | 3.4    | Q1 2011   |
| II 期       | 81.6   | 0.4   | 78.0  | 3.6    | 81.9   | 0.2   | 76.5  | 2.3    | Q2        |
| III 期      | 79.8   | ▲ 2.2 | 79.7  | 1.9    | 79.9   | ▲ 2.4 | 80.6  | ▲ 0.6  | Q3        |
| IV 期       | 80.6   | 1.0   | 84.6  | 0.6    | 82.4   | 3.1   | 86.1  | ▲ 0.2  | Q4        |
| 平成22 年 10月 | 78.7   | 0.5   | 82.8  | 0.5    | 81.0   | ▲ 1.6 | 83.1  | 2.6    | Oct. 2010 |
| 11月        | 80.2   | 1.9   | 86.3  | 8.3    | 83.0   | 2.5   | 89.4  | 10.1   | Nov.      |
| 12月        | 80.5   | 0.4   | 83.2  | 5.7    | 82.3   | ▲ 0.8 | 86.5  | 6.3    | Dec.      |
| 平成23 年 1月  | 82.2   | 2.1   | 76.2  | 6.9    | 83.0   | 0.9   | 77.7  | 6.0    | Jan. 2011 |
| 2月         | 84.3   | 2.6   | 81.0  | 5.7    | 84.0   | 1.2   | 81.5  | 5.4    | Feb.      |
| 3月         | 77.4   | ▲ 8.2 | 83.5  | ▲ 1.3  | 78.0   | ▲ 7.1 | 87.0  | ▲ 0.8  | Mar.      |
| 4月         | 81.7   | 5.6   | 75.8  | 2.7    | 82.1   | 5.3   | 74.5  | 1.4    | Apr.      |
| 5月         | 81.1   | ▲ 0.7 | 75.4  | 3.4    | 81.3   | ▲ 1.0 | 73.3  | 1.5    | May       |
| 6月         | 82.0   | 1.1   | 82.9  | 4.5    | 82.4   | 1.4   | 81.7  | 3.9    | Jun.      |
| 7月         | 79.7   | ▲ 2.8 | 79.2  | 1.0    | 79.3   | ▲ 3.8 | 78.5  | ▲ 0.8  | Jul.      |
| 8月         | 81.5   | 2.3   | 77.6  | 5.1    | 81.3   | 2.5   | 77.8  | 3.0    | Aug.      |
| 9月         | 78.1   | ▲ 4.2 | 82.2  | ▲ 0.2  | 79.1   | ▲ 2.7 | 85.4  | ▲ 3.8  | Sep.      |
| 10月        | 79.3   | 1.5   | 83.5  | 0.8    | 79.9   | 1.0   | 81.9  | ▲ 1.4  | Oct.      |
| 11月        | 81.4   | 2.6   | 87.5  | 1.4    | 82.5   | 3.3   | 88.8  | ▲ 0.7  | Nov.      |
| 12月        | 81.1   | ▲ 0.4 | 82.7  | ▲ 0.6  | 84.8   | 2.8   | 87.5  | 1.2    | Dec.      |

|            | 生産者在庫 Inventory                                      |       |   |       | 生産者在庫率 Inventory Ratio                               |       |   |        |           |
|------------|--|-------|---|-------|--|-------|---|--------|-----------|
|            | 季節調整済指数<br>Seasonal Adjustment Index                 |       | 原指数<br>Original Index                         |       | 季節調整済指数<br>Seasonal Adjustment Index                 |       | 原指数<br>Original Index                         |        |           |
|            | 前月(期)比<br>%Change From<br>Previous<br>Month(Quarter) |       | 前年<br>(同月期)比<br>%Change From<br>Previous Year |       | 前月(期)比<br>%Change From<br>Previous<br>Month(Quarter) |       | 前年<br>(同月期)比<br>%Change From<br>Previous Year |        |           |
| 平成 21 年    |  |       | 96.9  | ▲ 2.9 |  |       | 123.9   | 10.4   | C.Y. 2009 |
| 22 年       |  |       | 93.9  | ▲ 3.1 |  |       | 116.0   | ▲ 6.4  | 2010      |
| 23 年       |  |       | 108.4   | 15.4  |  |       | 117.1   | 0.9    | 2011      |
| 平成 20 年度   |  |       | 92.6  | ▲ 0.6 |  |       | 117.1   | 8.8    | F.Y. 2008 |
| 21 年度      |  |       | 94.9  | 2.5   |  |       | 121.7   | 3.9    | 2009      |
| 22 年度      |  |       | 95.1  | 0.2   |  |       | 114.6   | ▲ 5.8  | 2010      |
| 平成22 年 IV期 | 93.1   | ▲ 3.3 | 93.9  | ▲ 3.1 | 111.8  | ▲ 4.5 | 105.5   | ▲ 8.7  | Q4 2010   |
| 平成23 年 I 期 | 99.4   | 6.8   | 95.1  | 0.2   | 111.8  | 0.0   | 109.8   | ▲ 4.9  | Q1 2011   |
| II 期       | 109.2  | 9.9   | 110.2   | 11.2  | 118.5  | 6.0   | 124.7   | 1.1    | Q2        |
| III 期      | 112.4  | 2.9   | 112.7   | 16.7  | 121.1  | 2.2   | 123.6   | 3.4    | Q3        |
| IV 期       | 107.5  | ▲ 4.4 | 108.4   | 15.4  | 117.0  | ▲ 3.4 | 110.5   | 4.7    | Q4        |
| 平成22 年 10月 | 95.8   | ▲ 0.5 | 97.5  | 0.7   | 116.4  | ▲ 0.2 | 111.3   | ▲ 4.1  | Oct. 2010 |
| 11月        | 94.3   | ▲ 1.6 | 95.9  | ▲ 1.9 | 108.9  | ▲ 6.4 | 101.0   | ▲ 13.3 | Nov.      |
| 12月        | 93.1   | ▲ 1.3 | 93.9  | ▲ 3.1 | 110.1  | 1.1   | 104.3   | ▲ 8.6  | Dec.      |
| 平成23 年 1月  | 94.7   | 1.7   | 94.9  | ▲ 0.9 | 110.4  | 0.3   | 113.9   | ▲ 6.8  | Jan. 2011 |
| 2月         | 98.4   | 3.9   | 97.5  | 1.4   | 110.8  | 0.4   | 110.7   | ▲ 5.9  | Feb.      |
| 3月         | 99.4   | 1.0   | 95.1  | 0.2   | 114.1  | 3.0   | 104.7   | ▲ 1.9  | Mar.      |
| 4月         | 102.5  | 3.1   | 99.9  | 4.5   | 116.7  | 2.3   | 120.4   | ▲ 0.2  | Apr.      |
| 5月         | 106.4  | 3.8   | 105.6   | 8.2   | 119.5  | 2.4   | 132.0   | 1.2    | May       |
| 6月         | 109.2  | 2.6   | 110.2   | 11.2  | 119.2  | ▲ 0.3 | 121.6   | 2.0    | Jun.      |
| 7月         | 111.6  | 2.2   | 113.0   | 14.4  | 125.0  | 4.9   | 125.6   | 4.9    | Jul.      |
| 8月         | 114.1  | 2.2   | 115.8   | 17.9  | 118.5  | ▲ 5.2 | 129.1   | 2.5    | Aug.      |
| 9月         | 112.4  | ▲ 1.5 | 112.7   | 16.7  | 119.8  | 1.1   | 116.0   | 2.7    | Sep.      |
| 10月        | 115.4  | 2.7   | 117.4   | 20.4  | 121.2  | 1.2   | 115.9   | 4.1    | Oct.      |
| 11月        | 113.8  | ▲ 1.4 | 115.7   | 20.6  | 116.0  | ▲ 4.3 | 107.6   | 6.5    | Nov.      |
| 12月        | 107.5  | ▲ 5.5 | 108.4   | 15.4  | 113.9  | ▲ 1.8 | 107.9   | 3.5    | Dec.      |

〈 22. 耐久消費財 ; Durable consumer goods 〉

平成17年 = 100  
index\_2005= 100

|            | 生産 Production  |        |   |        | 生産者出荷 Shipments                                      |        |   |        |           |
|------------|--|--------|---|--------|--|--------|---|--------|-----------|
|            | 季節調整済指数<br>Seasonal Adjustment Index                 |        | 原指数<br>Original Index                         |        | 季節調整済指数<br>Seasonal Adjustment Index                 |        | 原指数<br>Original Index                         |        |           |
|            | 前月(期)比<br>%Change From<br>Previous<br>Month(Quarter) |        | 前年<br>(同月期)比<br>%Change From<br>Previous Year |        | 前月(期)比<br>%Change From<br>Previous<br>Month(Quarter) |        | 前年<br>(同月期)比<br>%Change From<br>Previous Year |        |           |
| 平成 21 年    |  |        | 77.6  | ▲ 28.8 |  |        | 81.9  | ▲ 27.3 | C.Y. 2009 |
| 22 年       |  |        | 92.6  | 19.3   |  |        | 101.3   | 23.7   | 2010      |
| 23 年       |  |        | 79.4  | ▲ 14.3 |  |        | 89.3  | ▲ 11.8 | 2011      |
| 平成 20 年度   |  |        | 94.9  | ▲ 16.7 |  |        | 99.0  | ▲ 14.7 | F.Y. 2008 |
| 21 年度      |  |        | 85.2  | ▲ 10.2 |  |        | 89.9  | ▲ 9.2  | 2009      |
| 22 年度      |  |        | 88.2  | 3.5    |  |        | 98.0  | 9.0    | 2010      |
| 平成22 年 IV期 | 89.1   | ▲ 4.0  | 94.0  | ▲ 0.4  | 100.9  | ▲ 0.6  | 107.4   | 7.9    | Q4 2010   |
| 平成23 年 I 期 | 78.2   | ▲ 12.2 | 75.0  | ▲ 19.0 | 89.1   | ▲ 11.7 | 87.7  | ▲ 13.0 | Q1 2011   |
| II 期       | 66.1   | ▲ 15.5 | 64.5  | ▲ 28.3 | 75.4   | ▲ 15.4 | 71.6  | ▲ 23.7 | Q2        |
| III 期      | 87.7   | 32.7   | 88.2  | ▲ 5.9  | 97.7   | 29.6   | 99.0  | ▲ 3.9  | Q3        |
| IV 期       | 86.1   | ▲ 1.8  | 90.0  | ▲ 4.3  | 93.7   | ▲ 4.1  | 98.9  | ▲ 7.9  | Q4        |
| 平成22 年 10月 | 86.7   | ▲ 6.1  | 90.4  | ▲ 3.1  | 99.0   | ▲ 1.5  | 100.2   | 7.3    | Oct. 2010 |
| 11月        | 88.1   | 1.6    | 98.5  | 0.2    | 101.7  | 2.7    | 112.4   | 10.6   | Nov.      |
| 12月        | 92.4   | 4.9    | 93.1  | 1.6    | 102.0  | 0.3    | 109.5   | 5.8    | Dec.      |
| 平成23 年 1月  | 91.3   | ▲ 1.2  | 80.5  | ▲ 1.9  | 94.7   | ▲ 7.2  | 81.5  | ▲ 2.9  | Jan. 2011 |
| 2月         | 90.1   | ▲ 1.3  | 87.6  | ▲ 6.1  | 100.6  | 6.2    | 98.2  | ▲ 0.9  | Feb.      |
| 3月         | 53.1   | ▲ 41.1 | 57.0  | ▲ 44.4 | 72.1   | ▲ 28.3 | 83.3  | ▲ 30.3 | Mar.      |
| 4月         | 49.9   | ▲ 6.0  | 44.2  | ▲ 48.2 | 57.1   | ▲ 20.8 | 49.5  | ▲ 44.3 | Apr.      |
| 5月         | 67.5   | 35.3   | 60.9  | ▲ 27.7 | 71.2   | 24.7   | 61.6  | ▲ 27.6 | May       |
| 6月         | 80.9   | 19.9   | 88.5  | ▲ 12.0 | 97.8   | 37.4   | 103.7   | ▲ 3.8  | Jun.      |
| 7月         | 88.1   | 8.9    | 91.8  | ▲ 6.8  | 101.3  | 3.6    | 105.2   | ▲ 1.1  | Jul.      |
| 8月         | 91.4   | 3.7    | 80.0  | 0.0    | 98.6   | ▲ 2.7  | 87.1  | ▲ 2.9  | Aug.      |
| 9月         | 83.6   | ▲ 8.5  | 92.8  | ▲ 9.5  | 93.3   | ▲ 5.4  | 104.8   | ▲ 7.1  | Sep.      |
| 10月        | 90.6   | 8.4    | 94.5  | 4.5    | 97.0   | 4.0    | 98.2  | ▲ 2.0  | Oct.      |
| 11月        | 76.5   | ▲ 15.6 | 85.5  | ▲ 13.2 | 85.9   | ▲ 11.4 | 94.9  | ▲ 15.6 | Nov.      |
| 12月        | 91.2   | 19.2   | 89.9  | ▲ 3.4  | 98.1   | 14.2   | 103.6   | ▲ 5.4  | Dec.      |

|            | 生産者在庫 Inventory                                      |        |   |        | 生産者在庫率 Inventory Ratio                               |        |   |        |           |
|------------|--|--------|---|--------|--|--------|---|--------|-----------|
|            | 季節調整済指数<br>Seasonal Adjustment Index                 |        | 原指数<br>Original Index                         |        | 季節調整済指数<br>Seasonal Adjustment Index                 |        | 原指数<br>Original Index                         |        |           |
|            | 前月(期)比<br>%Change From<br>Previous<br>Month(Quarter) |        | 前年<br>(同月期)比<br>%Change From<br>Previous Year |        | 前月(期)比<br>%Change From<br>Previous<br>Month(Quarter) |        | 前年<br>(同月期)比<br>%Change From<br>Previous Year |        |           |
| 平成 21 年    |  |        | 81.1  | ▲ 21.0 |  |        | 100.9   | ▲ 0.1  | C.Y. 2009 |
| 22 年       |  |        | 88.0  | 8.5    |  |        | 90.4  | ▲ 10.4 | 2010      |
| 23 年       |  |        | 79.4  | ▲ 9.8  |  |        | 94.7  | 4.8    | 2011      |
| 平成 20 年度   |  |        | 68.6  | ▲ 26.9 |  |        | 111.4   | 13.7   | F.Y. 2008 |
| 21 年度      |  |        | 71.0  | 3.5    |  |        | 89.4  | ▲ 19.7 | 2009      |
| 22 年度      |  |        | 83.9  | 18.2   |  |        | 93.9  | 5.0    | 2010      |
| 平成22 年 IV期 | 88.8   | ▲ 9.5  | 88.0  | 8.5    | 95.6   | 4.4    | 96.6  | 11.8   | Q4 2010   |
| 平成23 年 I 期 | 103.4  | 16.4   | 83.9  | 18.2   | 97.1   | 1.6    | 105.0   | 15.5   | Q1 2011   |
| II 期       | 84.8   | ▲ 18.0 | 84.1  | ▲ 10.4 | 107.1  | 10.3   | 104.7   | 18.7   | Q2        |
| III 期      | 86.8   | 2.4    | 80.8  | ▲ 11.5 | 87.6   | ▲ 18.2 | 82.2  | ▲ 4.3  | Q3        |
| IV 期       | 80.1   | ▲ 7.7  | 79.4  | ▲ 9.8  | 85.9   | ▲ 1.9  | 86.8  | ▲ 10.1 | Q4        |
| 平成22 年 10月 | 86.9   | ▲ 11.4 | 93.8  | 6.3    | 93.4   | ▲ 0.7  | 92.7  | 6.8    | Oct. 2010 |
| 11月        | 85.3   | ▲ 1.8  | 97.0  | 2.0    | 94.5   | 1.2    | 99.5  | 9.0    | Nov.      |
| 12月        | 88.8   | 4.1    | 88.0  | 8.5    | 99.0   | 4.8    | 97.6  | 20.5   | Dec.      |
| 平成23 年 1月  | 107.6  | 21.2   | 116.0   | 23.1   | 105.1  | 6.2    | 140.7   | 23.3   | Jan. 2011 |
| 2月         | 109.6  | 1.9    | 119.2   | 20.2   | 92.8   | ▲ 11.7 | 107.1   | 9.0    | Feb.      |
| 3月         | 103.4  | ▲ 5.7  | 83.9  | 18.2   | 93.3   | 0.5    | 67.2  | 11.4   | Mar.      |
| 4月         | 92.2   | ▲ 10.8 | 82.3  | 3.8    | 118.0  | 26.5   | 111.8   | 34.5   | Apr.      |
| 5月         | 103.3  | 12.0   | 99.5  | 12.9   | 120.7  | 2.3    | 125.8   | 28.8   | May       |
| 6月         | 84.8   | ▲ 17.9 | 84.1  | ▲ 10.4 | 82.7   | ▲ 31.5 | 76.6  | ▲ 8.6  | Jun.      |
| 7月         | 76.2   | ▲ 10.1 | 78.0  | ▲ 19.0 | 81.6   | ▲ 1.3  | 77.1  | ▲ 11.1 | Jul.      |
| 8月         | 87.5   | 14.8   | 88.3  | ▲ 7.7  | 88.0   | 7.8    | 94.1  | ▲ 0.8  | Aug.      |
| 9月         | 86.8   | ▲ 0.8  | 80.8  | ▲ 11.5 | 93.2   | 5.9    | 75.4  | ▲ 0.9  | Sep.      |
| 10月        | 91.5   | 5.4    | 98.7  | 5.2    | 95.9   | 2.9    | 95.2  | 2.7    | Oct.      |
| 11月        | 88.1   | ▲ 3.7  | 100.2   | 3.3    | 86.5   | ▲ 9.8  | 91.0  | ▲ 8.5  | Nov.      |
| 12月        | 80.1   | ▲ 9.1  | 79.4  | ▲ 9.8  | 75.3   | ▲ 12.9 | 74.2  | ▲ 24.0 | Dec.      |

〈 23. 非耐久消費財 ; Non-durable consumer goods 〉

平成17年 = 100  
index\_2005= 100

|            | 生産 Production  |        |   |       | 生産者出荷 Shipments                                      |       |   |       |           |
|------------|--|--------|---|-------|--|-------|---|-------|-----------|
|            | 季節調整済指数<br>Seasonal Adjustment Index                 |        | 原指数<br>Original Index                         |       | 季節調整済指数<br>Seasonal Adjustment Index                 |       | 原指数<br>Original Index                         |       |           |
|            | 前月(期)比<br>%Change From<br>Previous<br>Month(Quarter) |        | 前年<br>(同月期)比<br>%Change From<br>Previous Year |       | 前月(期)比<br>%Change From<br>Previous<br>Month(Quarter) |       | 前年<br>(同月期)比<br>%Change From<br>Previous Year |       |           |
| 平成 21 年    |  |        | 102.9   | ▲ 1.0 |  |       | 101.8   | 0.4   | C.Y. 2009 |
| 22 年       |  |        | 103.6   | 0.7   |  |       | 102.6   | 0.8   | 2010      |
| 23 年       |  |        | 100.9   | ▲ 2.6 |  |       | 100.8   | ▲ 1.8 | 2011      |
| 平成 20 年度   |  |        | 103.0   | ▲ 0.5 |  |       | 101.0   | ▲ 0.8 | F.Y. 2008 |
| 21 年度      |  |        | 103.1   | 0.1   |  |       | 102.0   | 1.0   | 2009      |
| 22 年度      |  |        | 102.3   | ▲ 0.8 |  |       | 102.3   | 0.3   | 2010      |
| 平成22 年 IV期 | 104.4  | 0.2    | 110.0   | 0.8   | 101.6  | ▲ 3.1 | 106.7   | ▲ 0.9 | Q4 2010   |
| 平成23 年 I 期 | 95.9   | ▲ 8.1  | 89.3  | ▲ 5.5 | 100.0  | ▲ 1.6 | 93.1  | ▲ 1.3 | Q1 2011   |
| II 期       | 106.4  | 10.9   | 105.7   | 1.9   | 101.7  | 1.7   | 101.4   | ▲ 0.8 | Q2        |
| III 期      | 101.8  | ▲ 4.3  | 103.9   | ▲ 2.3 | 102.1  | 0.4   | 104.3   | ▲ 2.5 | Q3        |
| IV 期       | 100.2  | ▲ 1.6  | 104.8   | ▲ 4.7 | 100.3  | ▲ 1.8 | 104.5   | ▲ 2.1 | Q4        |
| 平成22 年 10月 | 103.8  | ▲ 0.9  | 107.8   | ▲ 0.6 | 101.0  | ▲ 6.6 | 102.1   | ▲ 3.1 | Oct. 2010 |
| 11月        | 104.1  | 0.3    | 109.9   | 1.9   | 102.4  | 1.4   | 105.1   | 1.7   | Nov.      |
| 12月        | 105.3  | 1.2    | 112.3   | 1.4   | 101.5  | ▲ 0.9 | 112.9   | ▲ 1.2 | Dec.      |
| 平成23 年 1月  | 94.8   | ▲ 10.0 | 79.6  | ▲ 1.4 | 100.3  | ▲ 1.2 | 83.2  | 2.7   | Jan. 2011 |
| 2月         | 98.0   | 3.4    | 90.5  | ▲ 5.8 | 102.6  | 2.3   | 93.6  | ▲ 0.4 | Feb.      |
| 3月         | 94.8   | ▲ 3.3  | 97.9  | ▲ 8.2 | 97.2   | ▲ 5.3 | 102.4   | ▲ 5.0 | Mar.      |
| 4月         | 102.3  | 7.9    | 102.2   | ▲ 5.6 | 97.8   | 0.6   | 99.2  | ▲ 7.2 | Apr.      |
| 5月         | 109.0  | 6.5    | 102.7   | 7.2   | 103.7  | 6.0   | 99.1  | 3.6   | May       |
| 6月         | 107.8  | ▲ 1.1  | 112.3   | 5.1   | 103.5  | ▲ 0.2 | 106.0   | 1.9   | Jun.      |
| 7月         | 103.2  | ▲ 4.3  | 106.2   | ▲ 2.7 | 104.7  | 1.2   | 106.1   | ▲ 0.8 | Jul.      |
| 8月         | 100.3  | ▲ 2.8  | 99.3  | ▲ 1.6 | 99.5   | ▲ 5.0 | 101.4   | ▲ 1.2 | Aug.      |
| 9月         | 102.0  | 1.7    | 106.1   | ▲ 2.6 | 102.2  | 2.7   | 105.4   | ▲ 5.5 | Sep.      |
| 10月        | 100.5  | ▲ 1.5  | 104.4   | ▲ 3.2 | 100.6  | ▲ 1.6 | 101.7   | ▲ 0.4 | Oct.      |
| 11月        | 100.9  | 0.4    | 106.5   | ▲ 3.1 | 100.4  | ▲ 0.2 | 103.0   | ▲ 2.0 | Nov.      |
| 12月        | 99.1   | ▲ 1.8  | 103.6   | ▲ 7.7 | 99.8   | ▲ 0.6 | 108.9   | ▲ 3.5 | Dec.      |

|            | 生産者在庫 Inventory                                      |        |   |        | 生産者在庫率 Inventory Ratio                               |        |   |        |           |
|------------|--|--------|---|--------|--|--------|---|--------|-----------|
|            | 季節調整済指数<br>Seasonal Adjustment Index                 |        | 原指数<br>Original Index                         |        | 季節調整済指数<br>Seasonal Adjustment Index                 |        | 原指数<br>Original Index                         |        |           |
|            | 前月(期)比<br>%Change From<br>Previous<br>Month(Quarter) |        | 前年<br>(同月期)比<br>%Change From<br>Previous Year |        | 前月(期)比<br>%Change From<br>Previous<br>Month(Quarter) |        | 前年<br>(同月期)比<br>%Change From<br>Previous Year |        |           |
| 平成 21 年    |  |        | 91.4  | ▲ 1.1  |  |        | 108.0   | 5.7    | C.Y. 2009 |
| 22 年       |  |        | 87.6  | ▲ 4.2  |  |        | 115.9   | 7.3    | 2010      |
| 23 年       |  |        | 81.3  | ▲ 7.2  |  |        | 104.6   | ▲ 9.7  | 2011      |
| 平成 20 年度   |  |        | 95.0  | 0.1    |  |        | 103.8   | 5.9    | F.Y. 2008 |
| 21 年度      |  |        | 96.1  | 1.2    |  |        | 109.3   | 5.3    | 2009      |
| 22 年度      |  |        | 74.4  | ▲ 22.6 |  |        | 110.9   | 1.5    | 2010      |
| 平成22 年 IV期 | 92.9   | ▲ 1.7  | 87.6  | ▲ 4.2  | 124.5  | 13.4   | 123.9   | 15.8   | Q4 2010   |
| 平成23 年 I 期 | 76.0   | ▲ 18.2 | 74.4  | ▲ 22.6 | 92.4   | ▲ 25.8 | 94.6  | ▲ 17.4 | Q1 2011   |
| II 期       | 92.1   | 21.2   | 92.2  | ▲ 10.1 | 121.3  | 31.3   | 118.7   | 3.9    | Q2        |
| III 期      | 88.0   | ▲ 4.5  | 87.7  | ▲ 6.9  | 104.8  | ▲ 13.6 | 105.7   | ▲ 4.9  | Q3        |
| IV 期       | 86.2   | ▲ 2.0  | 81.3  | ▲ 7.2  | 100.2  | ▲ 4.4  | 99.2  | ▲ 19.9 | Q4        |
| 平成22 年 10月 | 95.3   | 0.8    | 96.9  | 1.1    | 150.0  | 53.1   | 155.2   | 48.8   | Oct. 2010 |
| 11月        | 91.0   | ▲ 4.5  | 94.4  | ▲ 5.6  | 113.3  | ▲ 24.5 | 118.2   | 0.0    | Nov.      |
| 12月        | 92.9   | 2.1    | 87.6  | ▲ 4.2  | 110.3  | ▲ 2.6  | 98.3  | ▲ 0.3  | Dec.      |
| 平成23 年 1月  | 85.9   | ▲ 7.5  | 84.8  | ▲ 12.2 | 97.4   | ▲ 11.7 | 109.5   | ▲ 12.6 | Jan. 2011 |
| 2月         | 84.5   | ▲ 1.6  | 85.1  | ▲ 14.5 | 94.3   | ▲ 3.2  | 97.3  | ▲ 18.2 | Feb.      |
| 3月         | 76.0   | ▲ 10.1 | 74.4  | ▲ 22.6 | 85.6   | ▲ 9.2  | 76.9  | ▲ 22.6 | Mar.      |
| 4月         | 82.9   | 9.1    | 82.1  | ▲ 16.5 | 145.0  | 69.4   | 135.9   | 29.2   | Apr.      |
| 5月         | 89.0   | 7.4    | 87.5  | ▲ 12.4 | 109.8  | ▲ 24.3 | 110.6   | ▲ 7.3  | May       |
| 6月         | 92.1   | 3.5    | 92.2  | ▲ 10.1 | 109.2  | ▲ 0.5  | 109.5   | ▲ 7.3  | Jun.      |
| 7月         | 87.9   | ▲ 4.6  | 91.8  | ▲ 12.7 | 101.9  | ▲ 6.7  | 105.6   | ▲ 12.1 | Jul.      |
| 8月         | 88.1   | 0.2    | 89.0  | ▲ 13.9 | 105.9  | 3.9    | 108.8   | ▲ 8.2  | Aug.      |
| 9月         | 88.0   | ▲ 0.1  | 87.7  | ▲ 6.9  | 106.5  | 0.6    | 102.8   | 8.7    | Sep.      |
| 10月        | 86.6   | ▲ 1.6  | 88.0  | ▲ 9.2  | 99.7   | ▲ 6.4  | 103.1   | ▲ 33.6 | Oct.      |
| 11月        | 88.3   | 2.0    | 91.5  | ▲ 3.1  | 101.7  | 2.0    | 106.1   | ▲ 10.2 | Nov.      |
| 12月        | 86.2   | ▲ 2.4  | 81.3  | ▲ 7.2  | 99.3   | ▲ 2.4  | 88.5  | ▲ 10.0 | Dec.      |

< 24. 生産財 ; Producer goods >

平成17年 = 100  
index\_2005= 100

|            | 生産 Production  |        |   |        | 生産者出荷 Shipments                                      |        |   |        |           |
|------------|--|--------|---|--------|--|--------|---|--------|-----------|
|            | 季節調整済指数<br>Seasonal Adjustment Index                 |        | 原指数<br>Original Index                         |        | 季節調整済指数<br>Seasonal Adjustment Index                 |        | 原指数<br>Original Index                         |        |           |
|            | 前月(期)比<br>%Change From<br>Previous<br>Month(Quarter) |        | 前年<br>(同月期)比<br>%Change From<br>Previous Year |        | 前月(期)比<br>%Change From<br>Previous<br>Month(Quarter) |        | 前年<br>(同月期)比<br>%Change From<br>Previous Year |        |           |
| 平成 21 年    |  |        | 81.8  | ▲ 22.5 |  |        | 82.2  | ▲ 21.2 | C.Y. 2009 |
| 22 年       |  |        | 98.8  | 20.8   |  |        | 98.0  | 19.2   | 2010      |
| 23 年       |  |        | 94.8  | ▲ 4.0  |  |        | 94.2  | ▲ 3.9  | 2011      |
| 平成 20 年度   |  |        | 94.7  | ▲ 13.8 |  |        | 94.2  | ▲ 13.7 | F.Y. 2008 |
| 21 年度      |  |        | 88.9  | ▲ 6.1  |  |        | 88.7  | ▲ 5.8  | 2009      |
| 22 年度      |  |        | 98.7  | 11.0   |  |        | 97.8  | 10.3   | 2010      |
| 平成22 年 IV期 | 98.2   | 0.4    | 100.8   | 5.9    | 97.0   | 0.0    | 99.6  | 5.4    | Q4 2010   |
| 平成23 年 I 期 | 99.6   | 1.4    | 94.8  | ▲ 0.5  | 98.6   | 1.6    | 94.4  | ▲ 0.7  | Q1 2011   |
| II 期       | 91.9   | ▲ 7.7  | 90.2  | ▲ 7.9  | 90.8   | ▲ 7.9  | 88.7  | ▲ 8.4  | Q2        |
| III 期      | 94.4   | 2.7    | 97.8  | ▲ 3.5  | 94.1   | 3.6    | 97.4  | ▲ 3.1  | Q3        |
| IV 期       | 94.2   | ▲ 0.2  | 96.4  | ▲ 4.4  | 94.2   | 0.1    | 96.2  | ▲ 3.4  | Q4        |
| 平成22 年 10月 | 95.9   | ▲ 1.2  | 100.0   | 5.4    | 94.5   | ▲ 1.5  | 97.9  | 3.8    | Oct. 2010 |
| 11月        | 98.0   | 2.2    | 101.3   | 6.6    | 97.2   | 2.9    | 100.2   | 7.3    | Nov.      |
| 12月        | 100.7  | 2.8    | 101.0   | 5.5    | 99.3   | 2.2    | 100.6   | 4.9    | Dec.      |
| 平成23 年 1月  | 102.5  | 1.8    | 94.7  | 4.3    | 100.9  | 1.6    | 92.3  | 3.4    | Jan. 2011 |
| 2月         | 105.1  | 2.5    | 96.4  | 4.4    | 103.6  | 2.7    | 95.0  | 4.3    | Feb.      |
| 3月         | 91.1   | ▲ 13.3 | 93.4  | ▲ 9.2  | 91.2   | ▲ 12.0 | 95.9  | ▲ 8.7  | Mar.      |
| 4月         | 89.9   | ▲ 1.3  | 85.7  | ▲ 11.4 | 89.1   | ▲ 2.3  | 84.7  | ▲ 12.0 | Apr.      |
| 5月         | 91.2   | 1.4    | 86.9  | ▲ 8.1  | 89.8   | 0.8    | 84.5  | ▲ 8.7  | May       |
| 6月         | 94.6   | 3.7    | 98.0  | ▲ 4.2  | 93.6   | 4.2    | 96.9  | ▲ 4.7  | Jun.      |
| 7月         | 94.4   | ▲ 0.2  | 98.4  | ▲ 5.0  | 93.5   | ▲ 0.1  | 96.6  | ▲ 5.4  | Jul.      |
| 8月         | 95.7   | 1.4    | 94.8  | ▲ 1.2  | 94.9   | 1.5    | 94.1  | ▲ 1.4  | Aug.      |
| 9月         | 93.2   | ▲ 2.6  | 100.1   | ▲ 4.0  | 93.8   | ▲ 1.2  | 101.6   | ▲ 2.2  | Sep.      |
| 10月        | 94.3   | 1.2    | 98.3  | ▲ 1.7  | 93.9   | 0.1    | 97.2  | ▲ 0.7  | Oct.      |
| 11月        | 93.0   | ▲ 1.4  | 96.1  | ▲ 5.1  | 92.3   | ▲ 1.7  | 95.1  | ▲ 5.1  | Nov.      |
| 12月        | 95.4   | 2.6    | 94.8  | ▲ 6.1  | 96.3   | 4.3    | 96.3  | ▲ 4.3  | Dec.      |

|            | 生産者在庫 Inventory                                      |       |   |        | 生産者在庫率 Inventory Ratio                               |       |   |        |           |
|------------|--|-------|---|--------|--|-------|---|--------|-----------|
|            | 季節調整済指数<br>Seasonal Adjustment Index                 |       | 原指数<br>Original Index                         |        | 季節調整済指数<br>Seasonal Adjustment Index                 |       | 原指数<br>Original Index                         |        |           |
|            | 前月(期)比<br>%Change From<br>Previous<br>Month(Quarter) |       | 前年<br>(同月期)比<br>%Change From<br>Previous Year |        | 前月(期)比<br>%Change From<br>Previous<br>Month(Quarter) |       | 前年<br>(同月期)比<br>%Change From<br>Previous Year |        |           |
| 平成 21 年    |  |       | 96.4  | ▲ 16.0 |  |       | 133.5   | 21.5   | C.Y. 2009 |
| 22 年       |  |       | 104.2   | 8.1    |  |       | 107.8   | ▲ 19.3 | 2010      |
| 23 年       |  |       | 109.3   | 4.9    |  |       | 121.9   | 13.1   | 2011      |
| 平成 20 年度   |  |       | 101.8   | ▲ 1.6  |  |       | 126.3   | 26.2   | F.Y. 2008 |
| 21 年度      |  |       | 94.3  | ▲ 7.4  |  |       | 119.2   | ▲ 5.6  | 2009      |
| 22 年度      |  |       | 103.2   | 9.4    |  |       | 109.6   | ▲ 8.1  | 2010      |
| 平成22 年 IV期 | 102.9  | 2.0   | 104.2   | 8.1    | 111.8  | 1.3   | 109.4   | 0.1    | Q4 2010   |
| 平成23 年 I 期 | 105.6  | 2.6   | 103.2   | 9.4    | 110.6  | ▲ 1.1 | 116.9   | 6.2    | Q1 2011   |
| II 期       | 108.4  | 2.7   | 107.1   | 9.8    | 124.9  | 12.9  | 125.1   | 18.0   | Q2        |
| III 期      | 109.3  | 0.8   | 108.1   | 8.3    | 126.3  | 1.1   | 121.1   | 14.4   | Q3        |
| IV 期       | 108.0  | ▲ 1.2 | 109.3   | 4.9    | 127.3  | 0.8   | 124.5   | 13.8   | Q4        |
| 平成22 年 10月 | 103.0  | 2.1   | 102.5   | 7.2    | 116.3  | 3.9   | 110.4   | 1.1    | Oct. 2010 |
| 11月        | 102.1  | ▲ 0.9 | 103.4   | 6.3    | 109.8  | ▲ 5.6 | 108.1   | ▲ 2.9  | Nov.      |
| 12月        | 102.9  | 0.8   | 104.2   | 8.1    | 109.3  | ▲ 0.5 | 109.6   | 2.0    | Dec.      |
| 平成23 年 1月  | 104.3  | 1.4   | 108.2   | 9.5    | 108.2  | ▲ 1.0 | 121.6   | 3.1    | Jan. 2011 |
| 2月         | 107.0  | 2.6   | 110.3   | 10.7   | 107.7  | ▲ 0.5 | 119.6   | 2.5    | Feb.      |
| 3月         | 105.6  | ▲ 1.3 | 103.2   | 9.4    | 116.0  | 7.7   | 109.6   | 14.8   | Mar.      |
| 4月         | 106.2  | 0.6   | 103.5   | 9.8    | 125.9  | 8.5   | 125.4   | 21.7   | Apr.      |
| 5月         | 109.8  | 3.4   | 109.6   | 11.5   | 126.8  | 0.7   | 132.6   | 18.6   | May       |
| 6月         | 108.4  | ▲ 1.3 | 107.1   | 9.8    | 121.9  | ▲ 3.9 | 117.2   | 13.6   | Jun.      |
| 7月         | 110.8  | 2.2   | 109.0   | 11.7   | 129.2  | 6.0   | 121.0   | 17.5   | Jul.      |
| 8月         | 110.2  | ▲ 0.5 | 110.4   | 10.4   | 123.3  | ▲ 4.6 | 125.6   | 12.6   | Aug.      |
| 9月         | 109.3  | ▲ 0.8 | 108.1   | 8.3    | 126.4  | 2.5   | 116.6   | 13.0   | Sep.      |
| 10月        | 110.7  | 1.3   | 110.1   | 7.4    | 130.0  | 2.8   | 123.4   | 11.8   | Oct.      |
| 11月        | 110.7  | 0.0   | 112.2   | 8.5    | 128.4  | ▲ 1.2 | 126.4   | 16.9   | Nov.      |
| 12月        | 108.0  | ▲ 2.4 | 109.3   | 4.9    | 123.4  | ▲ 3.9 | 123.7   | 12.9   | Dec.      |

業種分類 生産・出荷・在庫・在庫率 指数

| 分類 | 生産 Production                       |             |                                       |                       |             |  | 生産者出荷 Shipments                     |             |                                       |                       |             |  |        |
|----|-------------------------------------|-------------|---------------------------------------|-----------------------|-------------|--|-------------------------------------|-------------|---------------------------------------|-----------------------|-------------|--|--------|
|    | 季節調整指数<br>Seasonal Adjustment Index |             |                                       | 原指数<br>Original Index |             |  | 季節調整指数<br>Seasonal Adjustment Index |             |                                       | 原指数<br>Original Index |             |  |        |
|    | 11月<br>Nov.                         | 12月<br>Dec. | 前月比<br>%Change From<br>Previous Month | 11月<br>Nov.           | 12月<br>Dec. | 前年同月比<br>%Change From<br>Previous Year | 11月<br>Nov.                         | 12月<br>Dec. | 前月比<br>%Change From<br>Previous Month | 11月<br>Nov.           | 12月<br>Dec. | 前年同月比<br>%Change From<br>Previous Year |        |
| 業  | 鉄工業                                 | 90.0        | 93.4                                  | ▲ 3.8                 | 94.0        | 93.9                                   | ▲ 4.3                               | 91.4        | 95.6                                  | 4.6                   | 94.6        | 97.8                                   | ▲ 3.0  |
|    | 製造工業                                | 90.0        | 93.3                                  | ▲ 3.7                 | 94.0        | 93.8                                   | ▲ 4.4                               | 91.5        | 95.6                                  | 4.5                   | 94.6        | 97.8                                   | ▲ 3.0  |
|    | 鉄鋼業                                 | 89.0        | 88.3                                  | ▲ 0.8                 | 91.1        | 87.0                                   | ▲ 7.7                               | 87.8        | 91.4                                  | 4.1                   | 91.7        | 91.1                                   | ▲ 1.3  |
|    | 鉄素製品(含. 鋼半製品)                       | 90.2        | 89.4                                  | ▲ 0.9                 | 92.9        | 90.3                                   | ▲ 8.6                               | 95.5        | 87.1                                  | ▲ 8.8                 | 95.6        | 90.8                                   | ▲ 17.9 |
|    | 熱間圧延鋼材                              | 92.1        | 90.0                                  | ▲ 2.3                 | 93.9        | 88.2                                   | ▲ 7.7                               | 90.8        | 93.9                                  | 3.4                   | 94.1        | 92.7                                   | ▲ 2.2  |
|    | 鋼管                                  | 75.7        | 82.5                                  | 9.0                   | 80.3        | 82.3                                   | 6.3                                 | 84.7        | 87.7                                  | 3.5                   | 85.9        | 90.3                                   | 13.3   |
|    | 冷間仕上鋼材                              | 85.9        | 84.1                                  | ▲ 2.1                 | 88.5        | 84.4                                   | ▲ 14.6                              | 87.2        | 91.8                                  | 5.3                   | 91.8        | 91.7                                   | ▲ 7.3  |
|    | めっき鋼材                               | 84.5        | 84.0                                  | ▲ 0.6                 | 87.1        | 83.5                                   | ▲ 10.4                              | 78.7        | 88.8                                  | 12.8                  | 84.6        | 88.2                                   | 1.6    |
|    | 鋳鍛造品                                | 85.7        | 90.2                                  | 5.3                   | 92.3        | 87.8                                   | 4.6                                 | 86.1        | 90.4                                  | 5.0                   | 92.6        | 87.8                                   | 7.7    |
|    | 特掲:普通鋼鋼材                            | 85.0        | 83.5                                  | ▲ 1.8                 | 85.6        | 81.3                                   | ▲ 10.6                              | 83.5        | 89.0                                  | 6.6                   | 85.6        | 87.3                                   | ▲ 2.2  |
|    | 特掲:特殊鋼鋼材                            | 97.3        | 96.3                                  | ▲ 1.0                 | 103.3       | 98.8                                   | ▲ 6.2                               | 96.9        | 97.6                                  | 0.7                   | 102.4       | 100.0                                  | 0.8    |
|    | 非鉄金属工業                              | 87.9        | 89.9                                  | 2.3                   | 92.4        | 87.5                                   | ▲ 2.6                               | 85.9        | 88.9                                  | 3.5                   | 90.4        | 84.6                                   | ▲ 2.6  |
|    | 非鉄金属地金                              | 93.8        | 92.2                                  | ▲ 1.7                 | 94.4        | 92.3                                   | ▲ 4.3                               | 90.6        | 93.1                                  | 2.8                   | 93.1        | 88.4                                   | 0.0    |
|    | 伸銅・アルミニウム圧延製品                       | 78.7        | 80.0                                  | 1.7                   | 83.8        | 77.5                                   | ▲ 8.2                               | 77.4        | 77.5                                  | 0.1                   | 81.8        | 73.9                                   | ▲ 11.6 |
|    | 電線・ケーブル                             | 87.1        | 90.7                                  | 4.1                   | 93.8        | 87.9                                   | 0.6                                 | 85.8        | 91.2                                  | 6.3                   | 92.6        | 88.2                                   | 1.7    |
|    | 非鉄金属鋳物                              | 91.9        | 98.1                                  | 6.7                   | 98.6        | 93.2                                   | 2.6                                 | 91.9        | 98.2                                  | 6.9                   | 98.5        | 93.2                                   | 2.6    |
|    | 金属製品工業                              | 81.4        | 81.3                                  | ▲ 0.1                 | 86.7        | 80.9                                   | ▲ 3.1                               | 81.1        | 83.2                                  | 2.6                   | 89.7        | 87.0                                   | ▲ 1.9  |
|    | 建設用金属製品                             | 61.6        | 58.3                                  | ▲ 5.4                 | 64.9        | 57.4                                   | ▲ 20.3                              | 61.3        | 56.7                                  | ▲ 7.5                 | 66.5        | 58.6                                   | ▲ 20.2 |
|    | 建築用金属製品                             | 77.1        | 80.4                                  | 4.3                   | 84.3        | 81.9                                   | 11.3                                | 79.7        | 78.0                                  | ▲ 2.1                 | 87.7        | 80.8                                   | 0.6    |
|    | 暖ちゅう房熱機器                            | 90.6        | 90.4                                  | ▲ 0.2                 | 107.2       | 100.3                                  | 0.1                                 | 83.0        | 96.9                                  | 16.7                  | 122.0       | 141.3                                  | 14.6   |
|    | その他の金属製品                            | 86.5        | 86.6                                  | 0.1                   | 89.9        | 83.6                                   | ▲ 4.3                               | 87.8        | 87.9                                  | 0.1                   | 90.4        | 86.0                                   | ▲ 3.4  |
|    | 一般機械工業                              | 92.2        | 93.0                                  | 0.9                   | 94.2        | 96.0                                   | 2.6                                 | 89.5        | 92.5                                  | 3.4                   | 89.7        | 95.5                                   | 2.0    |
|    | ボイラ・原動機                             | 114.6       | 108.2                                 | ▲ 5.6                 | 107.9       | 117.7                                  | 0.9                                 | 113.8       | 101.5                                 | ▲ 10.8                | 102.1       | 116.8                                  | ▲ 7.6  |
|    | 土木建設機械                              | 104.5       | 105.9                                 | 1.3                   | 114.9       | 107.1                                  | 32.4                                | 100.3       | 105.6                                 | 5.3                   | 105.9       | 104.3                                  | 29.4   |
|    | 化学機械                                | 185.3       | 100.7                                 | ▲ 45.7                | 150.7       | 105.7                                  | 1.4                                 | 185.6       | 100.9                                 | ▲ 45.6                | 150.8       | 105.9                                  | 1.5    |
|    | 生活関連産業用機械                           | 81.8        | 76.8                                  | ▲ 6.1                 | 82.8        | 80.8                                   | 2.4                                 | 79.3        | 74.2                                  | ▲ 6.4                 | 80.4        | 77.7                                   | 1.7    |
|    | 半導体・フラットパネル製造装置                     | 66.3        | 82.8                                  | 24.9                  | 66.5        | 95.1                                   | ▲ 11.6                              | 66.3        | 82.8                                  | 24.9                  | 66.5        | 95.1                                   | ▲ 11.6 |
|    | 風水力機械・油圧機器                          | 113.9       | 117.6                                 | 3.2                   | 117.8       | 116.4                                  | ▲ 2.0                               | 111.5       | 113.9                                 | 2.2                   | 113.6       | 114.7                                  | ▲ 1.6  |
|    | 運搬機械                                | 66.8        | 67.1                                  | 0.4                   | 66.8        | 71.4                                   | ▲ 0.4                               | 69.4        | 69.7                                  | 0.4                   | 70.4        | 75.2                                   | 1.1    |
|    | 産業用ロボット                             | 110.5       | 112.7                                 | 2.0                   | 111.3       | 115.2                                  | 8.3                                 | 110.5       | 112.7                                 | 2.0                   | 111.3       | 115.2                                  | 8.3    |
|    | 農業用機械                               | 68.5        | 63.9                                  | ▲ 6.7                 | 65.7        | 61.2                                   | ▲ 8.1                               | 65.3        | 68.1                                  | 4.3                   | 60.4        | 64.4                                   | 0.2    |
|    | 金属工作機械                              | 92.6        | 90.5                                  | ▲ 2.3                 | 94.0        | 100.4                                  | 34.4                                | 91.8        | 91.5                                  | ▲ 0.3                 | 88.7        | 100.9                                  | 33.1   |
|    | 金属加工機械                              | 92.1        | 116.0                                 | 26.0                  | 92.0        | 105.7                                  | 61.4                                | 97.8        | 108.4                                 | 10.8                  | 91.7        | 111.4                                  | 62.9   |
|    | 繊維機械                                | 97.5        | 91.8                                  | ▲ 5.8                 | 98.0        | 88.5                                   | ▲ 23.8                              | 97.7        | 89.1                                  | ▲ 8.8                 | 96.1        | 86.7                                   | ▲ 24.3 |
|    | 冷凍機・同応用製品                           | 83.1        | 82.7                                  | ▲ 0.5                 | 88.6        | 77.6                                   | ▲ 8.0                               | 80.2        | 88.5                                  | 10.3                  | 83.2        | 85.4                                   | 6.1    |
|    | 金型                                  | 66.2        | 72.1                                  | 8.9                   | 69.5        | 78.9                                   | ▲ 0.5                               | 66.2        | 72.1                                  | 8.9                   | 69.5        | 78.9                                   | ▲ 0.5  |
|    | 機械工具                                | 81.3        | 78.7                                  | ▲ 3.2                 | 87.2        | 79.4                                   | ▲ 0.4                               | 80.5        | 80.6                                  | 0.1                   | 84.8        | 82.2                                   | ▲ 3.3  |
|    | その他の一般機械                            | 53.3        | 46.3                                  | ▲ 13.1                | 49.3        | 46.3                                   | ▲ 7.6                               | 58.3        | 58.9                                  | 1.0                   | 55.2        | 56.0                                   | ▲ 0.4  |
|    | 一般機械器具部品                            | 95.2        | 96.5                                  | 1.4                   | 102.6       | 96.7                                   | ▲ 2.2                               | 92.2        | 94.9                                  | 2.9                   | 98.6        | 96.1                                   | ▲ 1.7  |
|    | 電気機械工業                              | 93.5        | 92.5                                  | ▲ 1.1                 | 92.6        | 92.7                                   | ▲ 6.6                               | 97.2        | 99.7                                  | 2.6                   | 96.1        | 102.0                                  | ▲ 1.9  |
|    | 回転電気機械                              | 86.8        | 90.7                                  | 4.5                   | 91.5        | 90.2                                   | ▲ 2.8                               | 88.0        | 91.6                                  | 4.1                   | 92.7        | 91.1                                   | ▲ 3.8  |
|    | 静止電気機械                              | 97.9        | 103.5                                 | 5.7                   | 101.0       | 117.0                                  | ▲ 5.3                               | 104.5       | 100.5                                 | ▲ 3.8                 | 104.6       | 113.0                                  | ▲ 6.1  |
|    | 開閉制御装置・機器                           | 92.4        | 91.5                                  | ▲ 1.0                 | 89.2        | 94.9                                   | ▲ 5.2                               | 93.1        | 92.3                                  | ▲ 0.9                 | 89.0        | 95.7                                   | ▲ 4.5  |
|    | 民生用電気機械                             | 87.4        | 83.8                                  | ▲ 4.1                 | 79.8        | 76.9                                   | ▲ 21.5                              | 92.1        | 98.1                                  | 6.5                   | 82.3        | 92.8                                   | ▲ 7.8  |
|    | 配線・照明用器具                            | 68.5        | 70.0                                  | 2.2                   | 75.4        | 73.1                                   | ▲ 11.4                              | 72.5        | 73.0                                  | 0.7                   | 81.3        | 81.5                                   | ▲ 7.3  |
|    | 電子応用装置                              | 102.1       | 96.8                                  | ▲ 5.2                 | 94.3        | 99.6                                   | 0.4                                 | 100.8       | 95.2                                  | ▲ 5.6                 | 93.1        | 98.0                                   | ▲ 0.5  |
|    | 電気計測器                               | 76.9        | 75.2                                  | ▲ 2.2                 | 67.7        | 72.4                                   | 7.3                                 | 75.3        | 71.7                                  | ▲ 4.8                 | 65.3        | 67.0                                   | 11.5   |
|    | 電池                                  | 113.2       | 116.4                                 | 2.8                   | 121.9       | 114.4                                  | ▲ 10.1                              | 123.1       | 126.9                                 | 3.1                   | 130.6       | 131.5                                  | ▲ 8.9  |
|    | その他の電気機械                            | 196.8       | 176.7                                 | ▲ 10.2                | 196.7       | 174.8                                  | 6.8                                 | 216.3       | 245.4                                 | 13.5                  | 214.3       | 251.6                                  | 32.1   |
|    | 情報通信機械工業                            | 51.1        | 68.9                                  | 34.8                  | 57.2        | 72.7                                   | ▲ 27.3                              | 72.4        | 91.4                                  | 26.2                  | 82.1        | 106.7                                  | ▲ 30.8 |
|    | 通信機械                                | 33.0        | 49.9                                  | 51.2                  | 39.0        | 55.4                                   | ▲ 17.2                              | 33.0        | 50.2                                  | 52.1                  | 39.2        | 55.6                                   | ▲ 16.8 |
|    | 民生用電子機械                             | 55.5        | 76.3                                  | 37.5                  | 67.6        | 79.7                                   | ▲ 50.4                              | 101.6       | 124.1                                 | 22.1                  | 122.6       | 156.6                                  | ▲ 43.6 |
|    | 電子計算機                               | 73.7        | 85.7                                  | 16.3                  | 67.0        | 90.8                                   | 10.9                                | 86.3        | 93.2                                  | 8.0                   | 75.7        | 101.6                                  | 10.0   |
|    | その他の情報通信機械                          | 56.8        | 56.0                                  | ▲ 1.4                 | 63.2        | 55.1                                   | ▲ 30.2                              | 59.4        | 58.8                                  | ▲ 1.0                 | 64.2        | 57.9                                   | ▲ 28.8 |
|    | 電子部品・デバイス工業                         | 104.0       | 111.3                                 | 7.0                   | 106.8       | 106.4                                  | ▲ 15.0                              | 110.0       | 120.6                                 | 9.6                   | 110.3       | 113.8                                  | ▲ 8.5  |
|    | 電子部品                                | 118.4       | 119.6                                 | 1.0                   | 119.3       | 115.5                                  | ▲ 15.1                              | 117.2       | 123.2                                 | 5.1                   | 117.7       | 118.1                                  | ▲ 9.9  |
|    | 半導体素子                               | 91.1        | 94.3                                  | 3.5                   | 91.2        | 88.0                                   | ▲ 22.1                              | 90.6        | 95.9                                  | 5.8                   | 88.8        | 88.1                                   | ▲ 21.5 |
|    | 集積回路                                | 88.1        | 100.3                                 | 13.8                  | 92.9        | 98.8                                   | ▲ 13.3                              | 102.4       | 119.6                                 | 16.8                  | 103.7       | 114.7                                  | ▲ 2.3  |
|    | 半導体部品                               | 120.2       | 116.1                                 | ▲ 3.4                 | 118.4       | 106.7                                  | ▲ 16.3                              | 120.2       | 116.1                                 | ▲ 3.4                 | 118.4       | 106.7                                  | ▲ 16.3 |
|    | 輸送機械工業                              | 90.1        | 102.0                                 | 13.2                  | 98.2        | 98.7                                   | 8.3                                 | 95.3        | 101.9                                 | 6.9                   | 100.4       | 99.8                                   | 9.1    |
|    | 輸送機械工業(除. 船舶・鉄道車両)                  | 89.6        | 102.7                                 | 14.6                  | 98.4        | 98.9                                   | 10.5                                | 92.7        | 101.4                                 | 9.4                   | 99.5        | 100.6                                  | 10.8   |
|    | 乗用車                                 | 90.5        | 105.7                                 | 16.8                  | 100.1       | 101.8                                  | 10.5                                | 95.0        | 105.0                                 | 10.5                  | 101.4       | 104.4                                  | 11.2   |
|    | バス                                  | 131.4       | 139.7                                 | 6.3                   | 140.5       | 136.2                                  | ▲ 3.3                               | 139.2       | 131.1                                 | ▲ 5.8                 | 150.8       | 139.5                                  | ▲ 5.0  |
|    | トラック                                | 80.3        | 84.9                                  | 5.7                   | 86.5        | 79.0                                   | 18.4                                | 84.5        | 84.2                                  | ▲ 0.4                 | 90.4        | 84.6                                   | 18.2   |
|    | 自動車部品                               | 95.3        | 109.5                                 | 14.9                  | 103.3       | 105.3                                  | 8.8                                 | 95.3        | 108.3                                 | 13.6                  | 103.4       | 104.2                                  | 7.5    |
|    | 二輪自動車                               | 36.9        | 39.5                                  | 7.0                   | 43.4        | 44.3                                   | 14.8                                | 48.2        | 43.1                                  | ▲ 10.6                | 48.4        | 46.1                                   | 17.0   |
|    | 産業車両                                | 78.9        | 83.3                                  | 5.6                   | 91.8        | 85.1                                   | 16.4                                | 75.3        | 77.9                                  | 3.5                   | 90.6        | 84.9                                   | 12.0   |
|    | 船舶・同機関                              | 95.6        | 94.2                                  | ▲ 1.5                 | 95.8        | 98.5                                   | ▲ 11.2                              | 138.4       | 107.3                                 | ▲ 22.5                | 116.2       | 90.9                                   | ▲ 6.5  |
|    | 特掲:乗用車・バス・トラック                      | 89.5        | 102.8                                 | 14.9                  | 98.5        | 98.6                                   | 11.2                                | 94.2        | 102.1                                 | 8.4                   | 100.4       | 101.8                                  | 11.6   |
|    | 精密機械工業                              | 121.0       | 125.3                                 | 3.6                   | 119.9       | 128.2                                  | 15.0                                | 112.6       | 119.2                                 | 5.9                   | 107.5       | 119.2                                  | 5.8    |
|    | 計測機器                                | 120.4       | 119.0                                 | ▲ 1.2                 | 115.0       | 121.8                                  | 15.5                                | 121.7       | 126.1                                 | 3.6                   | 109.0       | 123.9                                  | 18.3   |
|    | 光学部品                                | 163.8       | 223.1                                 | 36.2                  | 189.4       | 224.6                                  | 24.8                                | 134.4       | 141.7                                 | 5.4                   | 147.7       | 143.9                                  | ▲ 19.2 |
|    | 時計                                  | 74.1        | 69.5                                  | ▲ 6.2                 | 81.2        | 72.8                                   | ▲ 13.5                              | 71.6        | 84.2                                  | 17.6                  | 75.5        | 88.0                                   | ▲ 4.6  |
| 種  |                                     |             |                                       |                       |             |  |                                     |             |                                       |                       |             |  |        |
| 分  |                                     |             |                                       |                       |             |  |                                     |             |                                       |                       |             |  |        |
| 類  |                                     |             |                                       |                       |             |  |                                     |             |                                       |                       |             |  |        |



Indices of Industrial Production, Producer's Shipments, Producer's Inventory of Finished Goods and Producer's Inventory Ratio of Finished Goods (Classification by Industry)

| 生産者在庫 Inventory                  |          |                                 |                    |          |                                  |                                  |          |                                 |                    |          |                                  | 生産者在庫率 Inventory Ratio                                       |  |  | Classification |
|----------------------------------|----------|---------------------------------|--------------------|----------|----------------------------------|----------------------------------|----------|---------------------------------|--------------------|----------|----------------------------------|--|--|--|----------------|
| 季節調整指数 Seasonal Adjustment Index |          |                                 | 原指数 Original Index |          |                                  | 季節調整指数 Seasonal Adjustment Index |          |                                 | 原指数 Original Index |          |                                  |  |  |  |                |
| 11月 Nov.                         | 12月 Dec. | 前月比 %Change From Previous Month | 11月 Nov.           | 12月 Dec. | 前年同月比 %Change From Previous Year | 11月 Nov.                         | 12月 Dec. | 前月比 %Change From Previous Month | 11月 Nov.           | 12月 Dec. | 前年同月比 %Change From Previous Year |  |  |  |                |
| 103.0                            | 100.0    | ▲ 2.9                           | 107.0              | 99.9     | 3.4                              | 116.2                            | 111.9    | ▲ 3.7                           | 116.1              | 109.4    | 3.7                              | Mining and manufacturing                                     |  |  |                |
| 103.0                            | 100.1    | ▲ 2.8                           | 107.0              | 99.9     | 3.4                              | 116.2                            | 111.9    | ▲ 3.7                           | 116.1              | 109.4    | 3.8                              | Manufacturing  |  |  |                |
| 104.5                            | 101.4    | ▲ 3.0                           | 105.7              | 104.1    | 3.7                              | 116.9                            | 110.8    | ▲ 5.2                           | 114.2              | 113.0    | 4.4                              | Iron and steel   |  |  |                |
| 105.3                            | 105.7    | 0.4                             | 104.5              | 108.8    | 21.6                             | 113.4                            | 114.6    | 1.1                             | 107.8              | 115.6    | 29.7                             | Crude steel (incl. Semi-finished steel)                      |  |  |                |
| 113.2                            | 110.9    | ▲ 2.0                           | 115.6              | 113.1    | ▲ 0.3                            | 122.9                            | 119.2    | ▲ 3.0                           | 123.0              | 122.4    | 2.0                              | Hot rolled steel   |  |  |                |
| 93.8                             | 92.7     | ▲ 1.2                           | 98.7               | 96.7     | 3.2                              | 108.9                            | 107.6    | ▲ 1.2                           | 112.0              | 106.6    | ▲ 7.8                            | Steel pipes and tubes  |  |  |                |
| 103.9                            | 94.8     | ▲ 8.8                           | 105.2              | 98.2     | ▲ 8.6                            | 117.7                            | 101.3    | ▲ 13.9                          | 113.8              | 106.0    | ▲ 0.9                            | Cold finished steel  |  |  |                |
| 96.9                             | 84.7     | ▲ 12.6                          | 97.1               | 87.6     | ▲ 10.4                           | 118.7                            | 95.5     | ▲ 19.5                          | 114.8              | 98.8     | ▲ 11.6                           | Metallic coated steel  |  |  |                |
| 88.4                             | 87.1     | ▲ 1.5                           | 89.5               | 89.1     | 0.9                              | 105.5                            | 102.2    | ▲ 3.1                           | 99.5               | 104.1    | ▲ 9.2                            | Steel castings and forgings                                  |  |  |                |
| 102.4                            | 96.2     | ▲ 6.1                           | 103.8              | 97.6     | ▲ 5.9                            | 119.2                            | 110.0    | ▲ 7.7                           | 121.0              | 112.7    | ▲ 3.7                            | (Ordinary steel)   |  |  |                |
| 111.1                            | 108.9    | ▲ 2.0                           | 115.5              | 114.6    | 2.8                              | 113.9                            | 113.4    | ▲ 0.4                           | 112.2              | 112.9    | 0.7                              | (Special steel)  |  |  |                |
| 105.7                            | 102.8    | ▲ 2.7                           | 105.0              | 108.6    | 7.8                              | 125.9                            | 122.9    | ▲ 2.4                           | 119.2              | 132.9    | 13.6                             | Non-ferrous metals   |  |  |                |
| 131.8                            | 121.4    | ▲ 7.9                           | 123.8              | 131.8    | 13.1                             | 138.5                            | 127.9    | ▲ 7.7                           | 127.3              | 141.2    | 11.5                             | Refining of non-ferrous metals                               |  |  |                |
| 94.5                             | 94.8     | 0.3                             | 96.6               | 101.3    | 5.7                              | 119.7                            | 122.7    | 2.5                             | 117.1              | 136.5    | 21.0                             | Copper and copper-base alloys and aluminum rolling products  |  |  |                |
| 100.6                            | 96.8     | ▲ 3.8                           | 100.2              | 99.1     | 5.3                              | 124.0                            | 117.2    | ▲ 5.5                           | 115.1              | 121.4    | 5.8                              | Electric wires and cables                                    |  |  |                |
| -                                | -        | -                               | -                  | -        | -                                | -                                | -        | -                               | -                  | -        | -                                | Non-ferrous metal castings                                   |  |  |                |
| 91.5                             | 88.1     | ▲ 3.7                           | 90.6               | 79.4     | 7.9                              | 105.7                            | 106.1    | 0.4                             | 99.8               | 94.8     | 8.6                              | Fabricated metals  |  |  |                |
| -                                | -        | -                               | -                  | -        | -                                | -                                | -        | -                               | -                  | -        | -                                | Fabricated structural metal products                         |  |  |                |
| 73.4                             | 67.1     | ▲ 8.6                           | 72.0               | 64.1     | 1.4                              | 89.5                             | 86.1     | ▲ 3.8                           | 80.7               | 79.3     | 2.1                              | Metal products of building                                   |  |  |                |
| 78.9                             | 66.8     | ▲ 15.3                          | 77.9               | 49.6     | 8.5                              | 85.9                             | 72.3     | ▲ 15.8                          | 79.8               | 49.9     | 4.0                              | Equipment for heating and kitchen                            |  |  |                |
| 104.5                            | 106.4    | 1.8                             | 104.3              | 101.4    | 9.3                              | 118.4                            | 122.8    | 3.7                             | 113.8              | 116.3    | 11.1                             | Other metal products   |  |  |                |
| 99.0                             | 96.6     | ▲ 2.4                           | 101.2              | 98.4     | 16.9                             | 122.4                            | 115.7    | ▲ 5.5                           | 120.1              | 112.4    | 7.7                              | General machinery  |  |  |                |
| 94.3                             | 90.8     | ▲ 3.7                           | 107.9              | 98.9     | 40.3                             | 90.8                             | 90.7     | ▲ 0.1                           | 103.1              | 90.0     | 31.4                             | Boilers and power units                                      |  |  |                |
| 115.2                            | 114.2    | ▲ 0.9                           | 118.6              | 120.4    | 24.3                             | 135.6                            | 119.7    | ▲ 11.7                          | 129.7              | 119.5    | ▲ 7.8                            | Engineering and construction machinery                       |  |  |                |
| -                                | -        | -                               | -                  | -        | -                                | -                                | -        | -                               | -                  | -        | -                                | Chemical machinery   |  |  |                |
| -                                | -        | -                               | -                  | -        | -                                | -                                | -        | -                               | -                  | -        | -                                | Daily lives industry machinery                               |  |  |                |
| -                                | -        | -                               | -                  | -        | -                                | -                                | -        | -                               | -                  | -        | -                                | Semiconductor and flat-panel display manufacturing equipment |  |  |                |
| 106.7                            | 104.6    | ▲ 2.0                           | 111.4              | 107.4    | 17.8                             | 121.0                            | 112.1    | ▲ 7.4                           | 134.7              | 109.8    | 9.0                              | Fans, pumps and oil hydraulic equipment                      |  |  |                |
| -                                | -        | -                               | -                  | -        | -                                | -                                | -        | -                               | -                  | -        | -                                | Conveying machinery  |  |  |                |
| -                                | -        | -                               | -                  | -        | -                                | -                                | -        | -                               | -                  | -        | -                                | Industrial robots  |  |  |                |
| 65.9                             | 64.9     | ▲ 1.5                           | 67.6               | 67.6     | ▲ 5.7                            | 103.6                            | 106.4    | 2.7                             | 106.8              | 114.7    | 16.8                             | Agricultural machinery                                       |  |  |                |
| 126.3                            | 126.9    | 0.5                             | 129.9              | 128.9    | 18.4                             | 132.7                            | 139.7    | 5.3                             | 134.0              | 121.5    | ▲ 9.7                            | Metal cutting machinery                                      |  |  |                |
| 130.2                            | 126.8    | ▲ 2.6                           | 139.5              | 114.5    | 7.9                              | 140.4                            | 167.3    | 19.2                            | 141.6              | 196.5    | 30.0                             | Metal forming machinery                                      |  |  |                |
| 88.8                             | 90.4     | 1.8                             | 90.0               | 94.1     | 29.1                             | 97.3                             | 119.3    | 22.6                            | 99.8               | 117.2    | 40.4                             | Textile machinery  |  |  |                |
| 81.3                             | 74.0     | ▲ 9.0                           | 83.3               | 74.9     | 18.7                             | 146.2                            | 111.4    | ▲ 23.8                          | 151.5              | 130.2    | 27.4                             | Refrigerating machines and appliances                        |  |  |                |
| -                                | -        | -                               | -                  | -        | -                                | -                                | -        | -                               | -                  | -        | -                                | Molds and dies   |  |  |                |
| 125.3                            | 124.4    | ▲ 0.7                           | 122.8              | 122.1    | 15.2                             | 157.0                            | 160.9    | 2.5                             | 147.1              | 150.1    | 15.8                             | Tools for machines   |  |  |                |
| 38.7                             | 38.3     | ▲ 1.0                           | 34.9               | 37.1     | ▲ 4.4                            | 54.8                             | 57.7     | 5.3                             | 58.1               | 60.8     | ▲ 4.1                            | Other industrial machinery                                   |  |  |                |
| 105.0                            | 101.7    | ▲ 3.1                           | 108.6              | 103.7    | 12.0                             | 114.7                            | 108.2    | ▲ 5.7                           | 108.6              | 106.3    | 15.3                             | Parts of industrial machinery                                |  |  |                |
| 153.4                            | 141.4    | ▲ 7.8                           | 152.8              | 132.9    | 39.0                             | 105.6                            | 108.8    | 3.0                             | 102.7              | 94.0     | 23.2                             | Electrical machinery   |  |  |                |
| -                                | -        | -                               | -                  | -        | -                                | -                                | -        | -                               | -                  | -        | -                                | Electrical rotating machinery                                |  |  |                |
| 122.0                            | 123.6    | 1.3                             | 123.4              | 131.8    | ▲ 7.4                            | 107.6                            | 109.7    | 2.0                             | 105.7              | 131.1    | 1.1                              | Electrical stationary machinery                              |  |  |                |
| -                                | -        | -                               | -                  | -        | -                                | -                                | -        | -                               | -                  | -        | -                                | Switching devices  |  |  |                |
| 87.5                             | 79.7     | ▲ 8.9                           | 81.1               | 71.7     | 33.3                             | 78.7                             | 79.7     | 1.3                             | 89.3               | 72.4     | 8.2                              | Household electrical machinery                               |  |  |                |
| 77.3                             | 75.9     | ▲ 1.8                           | 82.9               | 73.8     | ▲ 3.9                            | 112.9                            | 111.5    | ▲ 1.2                           | 101.4              | 89.7     | 7.8                              | Wiring devices and luminaries                                |  |  |                |
| -                                | -        | -                               | -                  | -        | -                                | -                                | -        | -                               | -                  | -        | -                                | Associated electronic equipment                              |  |  |                |
| 89.5                             | 85.6     | ▲ 4.4                           | 85.4               | 80.9     | 11.7                             | -                                | -        | -                               | -                  | -        | -                                | Electrical measuring instruments                             |  |  |                |
| 118.1                            | 118.7    | 0.5                             | 128.8              | 114.1    | 24.0                             | 103.0                            | 100.1    | ▲ 2.8                           | 100.8              | 85.9     | 25.8                             | Batteries  |  |  |                |
| 2,940.0                          | 2,551.7  | ▲ 13.2                          | 2,959.7            | 2,499.1  | 82.0                             | 533.9                            | 1,104.6  | 106.9                           | 636.3              | 1,090.9  | 818.3                            | Other electrical machinery                                   |  |  |                |
| 144.4                            | 131.7    | ▲ 8.8                           | 179.3              | 119.1    | ▲ 4.9                            | 122.4                            | 92.9     | ▲ 24.1                          | 128.8              | 78.7     | ▲ 0.5                            | Information and communication electronics equipment          |  |  |                |
| 113.3                            | 89.2     | ▲ 21.3                          | 113.3              | 96.9     | ▲ 14.6                           | 160.4                            | 132.5    | ▲ 17.4                          | 160.3              | 150.9    | ▲ 0.9                            | Communication equipment                                      |  |  |                |
| 138.0                            | 122.6    | ▲ 11.2                          | 177.3              | 116.8    | ▲ 12.7                           | 100.9                            | 77.3     | ▲ 23.4                          | 104.4              | 67.5     | ▲ 11.2                           | Household electronic machinery                               |  |  |                |
| 206.4                            | 199.1    | ▲ 3.5                           | 216.2              | 141.6    | 81.3                             | 249.1                            | 198.8    | ▲ 20.2                          | 285.7              | 134.2    | 54.4                             | Electronic computers   |  |  |                |
| 116.1                            | 105.5    | ▲ 9.1                           | 117.2              | 100.4    | 20.0                             | 107.7                            | 121.6    | 12.9                            | 107.8              | 108.6    | 21.5                             | Other information and communication electronics equipment    |  |  |                |
| 244.3                            | 220.8    | ▲ 9.6                           | 257.8              | 230.8    | ▲ 2.4                            | 247.9                            | 204.8    | ▲ 17.4                          | 256.8              | 226.5    | 14.9                             | Electronic parts and devices                                 |  |  |                |
| 208.9                            | 188.2    | ▲ 9.9                           | 215.8              | 202.0    | ▲ 1.6                            | 156.8                            | 135.5    | ▲ 13.6                          | 154.4              | 142.5    | 12.3                             | Electronic parts   |  |  |                |
| 240.1                            | 228.3    | ▲ 4.9                           | 242.6              | 232.7    | 0.5                              | 330.3                            | 301.6    | ▲ 8.7                           | 340.7              | 334.6    | 46.4                             | Semiconductor devices  |  |  |                |
| 253.6                            | 226.2    | ▲ 10.8                          | 274.3              | 239.4    | ▲ 3.2                            | 255.8                            | 205.3    | ▲ 19.7                          | 270.3              | 228.9    | 7.8                              | Integrated circuits  |  |  |                |
| -                                | -        | -                               | -                  | -        | -                                | -                                | -        | -                               | -                  | -        | -                                | Semiconductor parts  |  |  |                |
| 64.5                             | 63.6     | ▲ 1.4                           | 76.2               | 70.1     | ▲ 18.8                           | 71.8                             | 68.2     | ▲ 5.0                           | 78.3               | 74.1     | ▲ 31.6                           | Transport equipment  |  |  |                |
| 64.5                             | 63.6     | ▲ 1.4                           | 76.2               | 70.1     | ▲ 18.8                           | 71.8                             | 68.2     | ▲ 5.0                           | 78.3               | 74.1     | ▲ 31.6                           | Transport equipment (excl. Ships and rolling stocks)         |  |  |                |
| 67.5                             | 65.8     | ▲ 2.5                           | 80.7               | 74.0     | ▲ 24.3                           | 69.8                             | 63.7     | ▲ 8.7                           | 77.3               | 71.6     | ▲ 37.4                           | Passenger cars   |  |  |                |
| 144.5                            | 136.7    | ▲ 5.4                           | 151.9              | 140.6    | 8.2                              | 125.0                            | 133.6    | 6.9                             | 138.0              | 138.6    | 21.4                             | Buses  |  |  |                |
| 45.9                             | 44.8     | ▲ 2.4                           | 55.9               | 46.7     | ▲ 3.3                            | 53.4                             | 52.4     | ▲ 1.9                           | 59.7               | 52.8     | ▲ 21.0                           | Trucks   |  |  |                |
| 64.4                             | 278.6    | 332.6                           | 63.4               | 247.7    | 314.9                            | 96.9                             | 333.8    | 244.5                           | 89.5               | 299.2    | 294.2                            | Motor vehicle parts  |  |  |                |
| 53.4                             | 49.3     | ▲ 7.7                           | 61.9               | 59.1     | ▲ 21.8                           | 109.7                            | 110.6    | 0.8                             | 124.1              | 124.7    | ▲ 33.1                           | Motorcycles  |  |  |                |
| 75.0                             | 80.6     | 7.5                             | 80.7               | 74.1     | ▲ 7.8                            | 104.0                            | 112.3    | 8.0                             | 86.3               | 84.5     | ▲ 20.5                           | Industrial vehicles  |  |  |                |
| -                                | -        | -                               | -                  | -        | -                                | -                                | -        | -                               | -                  | -        | -                                | Ships and ship engines                                       |  |  |                |
| 64.8                             | 63.1     | ▲ 2.6                           | 77.1               | 69.7     | ▲ 20.3                           | 67.5                             | 62.8     | ▲ 7.0                           | 75.0               | 69.2     | ▲ 33.1                           | (Passenger cars, buses and trucks)                           |  |  |                |
| 135.4                            | 124.5    | ▲ 8.1                           | 135.3              | 134.3    | 30.3                             | 118.0                            | 104.2    | ▲ 11.7                          | 121.3              | 105.3    | 18.4                             | Precision instruments  |  |  |                |
| 159.1                            | 135.8    | ▲ 14.6                          | 156.7              | 149.5    | 32.3                             | 129.2                            | 110.6    | ▲ 14.4                          | 136.5              | 114.0    | 9.0                              | Measuring machine and instruments                            |  |  |                |
| 96.0                             | 111.3    | 15.9                            | 92.1               | 108.8    | 36.2                             | 70.0                             | 77.9     | 11.3                            | 59.4               | 71.9     | 68.4                             | Optical parts  |  |  |                |
| 117.1                            | 111.1    | ▲ 5.1                           | 126.2              | 119.1    | 14.9                             | 161.4                            | 130.9    | ▲ 18.9                          | 164.2              | 127.0    | 21.0                             | Watches and clocks   |  |  |                |

業種分類 生産・出荷・在庫・在庫率 指数

| 分類       |                             | 生産 Production                        |             |                                       |                       |             |  | 生産者出荷 Shipments                      |             |                                       |                       |             |  |
|----------|-----------------------------|--------------------------------------|-------------|---------------------------------------|-----------------------|-------------|--|--------------------------------------|-------------|---------------------------------------|-----------------------|-------------|--|
|          |                             | 季節調整済指数<br>Seasonal Adjustment Index |             |                                       | 原指数<br>Original Index |             |  | 季節調整済指数<br>Seasonal Adjustment Index |             |                                       | 原指数<br>Original Index |             |  |
|          |                             | 11月<br>Nov.                          | 12月<br>Dec. | 前月比<br>%Change From<br>Previous Month | 11月<br>Nov.           | 12月<br>Dec. | 前年同月比<br>%Change From<br>Previous Year | 11月<br>Nov.                          | 12月<br>Dec. | 前月比<br>%Change From<br>Previous Month | 11月<br>Nov.           | 12月<br>Dec. | 前年同月比<br>%Change From<br>Previous Year |
| 業        | 窯業・土石製品工業                   | 82.9                                 | 82.8        | ▲ 0.1                                 | 88.5                  | 84.7        | ▲ 5.3                                  | 80.2                                 | 82.8        | 3.2                                   | 86.1                  | 86.0        | ▲ 2.7                                  |
|          | ガラス・同製品                     | 82.7                                 | 82.0        | ▲ 0.8                                 | 87.8                  | 82.4        | ▲ 4.1                                  | 79.0                                 | 85.3        | 8.0                                   | 83.6                  | 84.8        | 1.0                                    |
|          | セメント・同製品                    | 71.2                                 | 71.5        | 0.4                                   | 77.7                  | 77.1        | 1.3                                    | 70.1                                 | 69.3        | ▲ 1.1                                 | 77.0                  | 76.4        | ▲ 1.2                                  |
|          | 陶磁器                         | 64.0                                 | 65.2        | 1.9                                   | 70.5                  | 66.7        | 1.7                                    | 62.8                                 | 67.0        | 6.7                                   | 69.5                  | 70.0        | 6.2                                    |
|          | ファインセラミックス                  | 111.9                                | 112.5       | 0.5                                   | 115.9                 | 108.6       | ▲ 18.0                                 | 111.7                                | 121.5       | 8.8                                   | 116.2                 | 117.4       | ▲ 10.0                                 |
|          | その他の窯業・土石製品                 | 89.7                                 | 90.6        | 1.0                                   | 96.6                  | 92.6        | ▲ 2.7                                  | 88.0                                 | 86.5        | ▲ 1.7                                 | 93.2                  | 90.7        | ▲ 5.6                                  |
|          | 化学工業                        | 96.0                                 | 93.3        | ▲ 2.8                                 | 102.5                 | 96.0        | ▲ 12.5                                 | 91.5                                 | 90.1        | ▲ 1.5                                 | 96.1                  | 93.3        | ▲ 11.9                                 |
|          | 化学工業(除. 医薬品)                | 89.1                                 | 86.1        | ▲ 3.4                                 | 92.3                  | 88.3        | ▲ 10.5                                 | 85.4                                 | 85.0        | ▲ 0.5                                 | 87.8                  | 87.5        | ▲ 10.4                                 |
|          | 化学肥料                        | 76.4                                 | 83.2        | 8.9                                   | 72.3                  | 88.6        | ▲ 8.9                                  | 70.8                                 | 74.1        | 4.7                                   | 69.4                  | 80.7        | ▲ 9.4                                  |
|          | ソーダ工業製品                     | 75.7                                 | 73.6        | ▲ 2.8                                 | 77.8                  | 78.8        | ▲ 20.3                                 | 73.6                                 | 66.6        | ▲ 9.5                                 | 75.4                  | 70.7        | ▲ 24.9                                 |
| 種        | 無機薬品・顔料・触媒                  | 76.4                                 | 77.3        | 1.2                                   | 79.4                  | 78.7        | ▲ 5.6                                  | 74.7                                 | 77.4        | 3.6                                   | 78.5                  | 74.4        | ▲ 8.0                                  |
|          | 高圧ガス                        | 92.1                                 | 91.1        | ▲ 1.1                                 | 89.3                  | 93.3        | ▲ 5.9                                  | 89.0                                 | 91.1        | 2.4                                   | 89.9                  | 90.5        | ▲ 5.6                                  |
|          | 石油系芳香族                      | 98.2                                 | 98.4        | 0.2                                   | 97.9                  | 103.6       | ▲ 2.6                                  | 97.4                                 | 94.0        | ▲ 3.5                                 | 95.2                  | 99.9        | ▲ 5.1                                  |
|          | 環式中間物                       | 77.9                                 | 70.8        | ▲ 9.1                                 | 72.6                  | 74.1        | ▲ 27.1                                 | 73.3                                 | 71.0        | ▲ 3.1                                 | 70.7                  | 73.0        | ▲ 24.9                                 |
|          | 有機薬品                        | 82.5                                 | 74.5        | ▲ 9.7                                 | 84.3                  | 80.1        | ▲ 21.2                                 | 79.0                                 | 74.8        | ▲ 5.3                                 | 80.1                  | 78.3        | ▲ 21.2                                 |
|          | プラスチック                      | 74.2                                 | 73.0        | ▲ 1.6                                 | 76.9                  | 76.1        | ▲ 17.6                                 | 77.9                                 | 76.9        | ▲ 1.3                                 | 79.6                  | 75.0        | ▲ 15.5                                 |
|          | 合成ゴム                        | 95.5                                 | 95.0        | ▲ 0.5                                 | 106.3                 | 107.4       | ▲ 2.2                                  | 93.6                                 | 104.8       | 12.0                                  | 96.2                  | 105.6       | 2.7                                    |
|          | 写真感光材料                      | 62.3                                 | 59.4        | ▲ 4.7                                 | 65.6                  | 62.0        | 5.6                                    | 51.9                                 | 67.6        | 30.3                                  | 53.2                  | 67.7        | 3.8                                    |
|          | 石けん・合成洗剤・界面活性剤              | 107.8                                | 100.0       | ▲ 7.2                                 | 126.7                 | 108.4       | ▲ 10.1                                 | 104.1                                | 104.2       | 0.1                                   | 121.7                 | 116.7       | ▲ 5.9                                  |
|          | 化粧品                         | 111.2                                | 106.0       | ▲ 4.7                                 | 113.3                 | 100.9       | ▲ 1.7                                  | 113.1                                | 108.7       | ▲ 3.9                                 | 114.1                 | 118.0       | ▲ 1.9                                  |
| 分        | 塗料・印刷インキ                    | 83.3                                 | 85.9        | 3.1                                   | 89.6                  | 84.7        | 1.3                                    | 85.1                                 | 87.8        | 3.2                                   | 90.8                  | 86.6        | 0.9                                    |
|          | 特掲: 石油化学製品                  | 85.3                                 | 79.8        | ▲ 6.4                                 | 87.7                  | 85.6        | ▲ 15.7                                 | 83.2                                 | 80.3        | ▲ 3.5                                 | 83.5                  | 83.3        | ▲ 15.3                                 |
|          | 石油・石炭製品工業                   | 84.2                                 | 84.2        | 0.0                                   | 84.7                  | 92.6        | ▲ 6.5                                  | 84.3                                 | 85.5        | 1.4                                   | 84.7                  | 95.0        | ▲ 3.7                                  |
|          | 石油製品                        | 83.7                                 | 84.1        | 0.5                                   | 84.2                  | 92.8        | ▲ 6.3                                  | 84.7                                 | 85.9        | 1.4                                   | 85.2                  | 95.6        | ▲ 3.6                                  |
|          | 石炭製品                        | 91.0                                 | 86.8        | ▲ 4.6                                 | 91.2                  | 89.2        | ▲ 9.5                                  | 58.4                                 | 60.3        | 3.3                                   | 56.8                  | 60.1        | ▲ 13.5                                 |
|          | プラスチック製品工業                  | 86.7                                 | 89.6        | 3.3                                   | 90.7                  | 87.0        | ▲ 1.9                                  | 85.3                                 | 89.3        | 4.7                                   | 89.3                  | 87.9        | ▲ 2.7                                  |
|          | パルプ・紙・紙加工品工業                | 88.3                                 | 88.1        | ▲ 0.2                                 | 88.9                  | 88.2        | ▲ 1.6                                  | 88.0                                 | 87.8        | ▲ 0.2                                 | 91.1                  | 89.5        | ▲ 4.8                                  |
|          | パルプ                         | 83.8                                 | 85.6        | 2.1                                   | 81.9                  | 83.5        | ▲ 2.7                                  | 89.3                                 | 90.4        | 1.2                                   | 92.6                  | 87.9        | ▲ 25.3                                 |
|          | 紙                           | 85.5                                 | 84.8        | ▲ 0.8                                 | 84.4                  | 85.0        | ▲ 2.3                                  | 82.6                                 | 83.3        | 0.8                                   | 83.8                  | 84.9        | ▲ 6.2                                  |
|          | 板紙                          | 94.6                                 | 93.2        | ▲ 1.5                                 | 99.1                  | 93.2        | 0.3                                    | 96.7                                 | 90.9        | ▲ 6.0                                 | 102.6                 | 91.3        | ▲ 3.7                                  |
| 類        | 紙加工品                        | 95.5                                 | 97.5        | 2.1                                   | 103.6                 | 101.8       | ▲ 0.4                                  | 94.3                                 | 95.6        | 1.4                                   | 102.3                 | 101.1       | ▲ 0.5                                  |
|          | 繊維工業                        | 68.0                                 | 68.3        | 0.4                                   | 69.7                  | 68.4        | ▲ 0.3                                  | 73.2                                 | 74.2        | 1.4                                   | 72.0                  | 71.7        | ▲ 1.8                                  |
|          | 化学繊維                        | 72.0                                 | 73.6        | 2.2                                   | 74.1                  | 76.8        | ▲ 2.7                                  | 72.8                                 | 75.8        | 4.1                                   | 72.1                  | 73.3        | ▲ 1.9                                  |
|          | 紡績                          | 54.7                                 | 56.2        | 2.7                                   | 55.7                  | 55.0        | 4.6                                    | 50.1                                 | 51.4        | 2.6                                   | 49.1                  | 47.4        | ▲ 8.0                                  |
|          | 織物                          | 64.1                                 | 63.5        | ▲ 0.9                                 | 67.3                  | 64.7        | 1.7                                    | 56.9                                 | 58.7        | 3.2                                   | 60.7                  | 59.6        | ▲ 1.8                                  |
|          | 染色整理                        | 75.6                                 | 73.9        | ▲ 2.2                                 | 79.8                  | 77.0        | 1.7                                    | 75.3                                 | 72.6        | ▲ 3.6                                 | 78.8                  | 75.7        | 0.8                                    |
|          | 衣類                          | 63.2                                 | 63.1        | ▲ 0.2                                 | 62.6                  | 60.7        | ▲ 1.5                                  | 76.3                                 | 77.9        | 2.1                                   | 67.6                  | 67.6        | ▲ 3.0                                  |
|          | その他の繊維製品                    | 79.4                                 | 80.1        | 0.9                                   | 85.2                  | 84.3        | 0.7                                    | 83.0                                 | 83.7        | 0.8                                   | 88.8                  | 88.9        | ▲ 0.4                                  |
|          | 食料品・たばこ工業                   | 102.2                                | 99.2        | ▲ 2.9                                 | 101.8                 | 109.6       | ▲ 2.9                                  | 100.8                                | 99.9        | ▲ 0.9                                 | 99.8                  | 112.9       | 0.4                                    |
|          | 肉製品                         | 103.2                                | 102.1       | ▲ 1.1                                 | 108.5                 | 121.0       | 2.1                                    | 103.3                                | 102.2       | ▲ 1.1                                 | 108.5                 | 121.0       | 2.1                                    |
| 特        | 乳製品                         | 91.1                                 | 90.8        | ▲ 0.3                                 | 85.7                  | 89.8        | 1.1                                    | 91.3                                 | 90.8        | ▲ 0.5                                 | 86.0                  | 89.5        | 0.7                                    |
|          | 水産製品                        | 98.9                                 | 94.9        | ▲ 4.0                                 | 106.3                 | 112.1       | 8.9                                    | 91.0                                 | 87.7        | ▲ 3.6                                 | 96.8                  | 104.1       | 0.6                                    |
|          | 野菜・果実製品                     | 83.7                                 | 77.8        | ▲ 7.0                                 | 78.1                  | 79.8        | ▲ 11.6                                 | 83.7                                 | 78.1        | ▲ 6.7                                 | 78.3                  | 79.9        | ▲ 11.5                                 |
|          | 油脂・調味料                      | 95.8                                 | 95.1        | ▲ 0.7                                 | 96.3                  | 96.5        | ▲ 0.7                                  | 93.5                                 | 94.8        | 1.4                                   | 93.4                  | 101.5       | ▲ 3.8                                  |
|          | その他の食料品                     | 99.8                                 | 99.8        | 0.0                                   | 107.8                 | 110.6       | ▲ 2.5                                  | 98.3                                 | 100.0       | 1.7                                   | 104.5                 | 112.2       | ▲ 3.4                                  |
|          | 清涼飲料                        | 85.2                                 | 81.8        | ▲ 4.0                                 | 78.4                  | 73.8        | ▲ 16.3                                 | 100.8                                | 110.5       | 9.6                                   | 93.4                  | 103.1       | 20.2                                   |
|          | 酒類                          | 133.5                                | 127.7       | ▲ 4.3                                 | 137.0                 | 167.2       | ▲ 3.2                                  | 128.9                                | 121.1       | ▲ 6.1                                 | 130.2                 | 161.0       | ▲ 4.5                                  |
|          | その他工業                       | 84.6                                 | 86.2        | 1.9                                   | 89.5                  | 86.2        | ▲ 2.4                                  | 84.4                                 | 85.5        | 1.3                                   | 88.9                  | 85.9        | ▲ 0.7                                  |
|          | ゴム製品工業                      | 87.8                                 | 88.4        | 0.7                                   | 94.5                  | 85.9        | ▲ 4.3                                  | 89.7                                 | 91.8        | 2.3                                   | 98.2                  | 89.8        | ▲ 1.6                                  |
|          | 殊                           | 皮革製品工業                               | 61.4        | 62.3                                  | 1.5                   | 62.0        | 61.8                                   | 7.7                                  | 62.4        | 63.8                                  | 2.2                   | 60.2        | 62.3                                   |
| 家具工業     |                             | 71.6                                 | 71.1        | ▲ 0.7                                 | 73.5                  | 71.3        | ▲ 2.5                                  | 72.8                                 | 73.5        | 1.0                                   | 72.6                  | 74.2        | 1.4                                    |
| 金属製家具    |                             | 73.2                                 | 73.0        | ▲ 0.3                                 | 74.4                  | 72.7        | ▲ 2.4                                  | 74.8                                 | 76.0        | 1.6                                   | 74.1                  | 76.2        | 1.7                                    |
| 木製家具     |                             | 65.9                                 | 63.7        | ▲ 3.3                                 | 70.0                  | 65.5        | ▲ 2.4                                  | 64.3                                 | 62.1        | ▲ 3.4                                 | 66.5                  | 65.4        | ▲ 0.6                                  |
| 印刷業      |                             | 108.0                                | 108.4       | 0.4                                   | 109.8                 | 110.1       | ▲ 2.0                                  | 107.9                                | 108.4       | 0.5                                   | 109.8                 | 110.1       | ▲ 1.9                                  |
| 木材・木製品工業 |                             | 74.6                                 | 74.0        | ▲ 0.8                                 | 78.6                  | 73.8        | ▲ 1.1                                  | 77.4                                 | 76.3        | ▲ 1.4                                 | 81.0                  | 77.1        | 0.4                                    |
| その他製品工業  |                             | 34.0                                 | 38.1        | 12.1                                  | 42.4                  | 41.4        | 1.0                                    | 65.6                                 | 64.8        | ▲ 1.2                                 | 72.0                  | 71.2        | ▲ 2.3                                  |
| 楽器       |                             | 78.5                                 | 71.4        | ▲ 9.0                                 | 73.8                  | 65.4        | ▲ 1.4                                  | 90.5                                 | 86.1        | ▲ 4.9                                 | 84.3                  | 80.4        | 3.7                                    |
| 文具       |                             | 90.1                                 | 99.2        | 10.1                                  | 96.4                  | 95.0        | ▲ 2.2                                  | 98.6                                 | 95.1        | ▲ 3.5                                 | 99.7                  | 100.7       | ▲ 8.7                                  |
| 玩具       |                             | 9.8                                  | 10.9        | 11.2                                  | 13.7                  | 13.8        | 14.0                                   | 21.3                                 | 21.3        | 0.0                                   | 29.6                  | 28.6        | 20.7                                   |
| 分        | 鉱業                          | 87.6                                 | 92.7        | 5.8                                   | 92.4                  | 102.1       | 6.5                                    | 105.3                                | 106.8       | 1.4                                   | 108.5                 | 120.6       | 5.5                                    |
|          | 《参考》                        |                                      |             |                                       |                       |             |  |                                      |             |                                       |                       |             |  |
|          | 産業総合(鉱工業・電力・ガス事業)           | 90.2                                 | 93.7        | 3.9                                   | 93.9                  | 94.4        | ▲ 4.2                                  | 91.7                                 | 96.0        | 4.7                                   | 94.4                  | 98.4        | ▲ 2.8                                  |
|          | 電力・ガス事業                     | 95.9                                 | 101.6       | 5.9                                   | 91.1                  | 107.5       | ▲ 0.2                                  | 96.2                                 | 101.9       | 5.9                                   | 91.3                  | 108.0       | 0.0                                    |
|          | 新日本標準産業分類(第12回改定)対応品目組替後(注) |                                      |             |                                       |                       |             |  |                                      |             |                                       |                       |             |  |
|          | はん用機械工業(新産業分類)              | 101.4                                | 101.1       | ▲ 0.3                                 | 104.2                 | 102.7       | ▲ 1.2                                  | 98.4                                 | 100.0       | 1.6                                   | 99.2                  | 102.2       | ▲ 2.4                                  |
|          | 生産用機械工業(新産業分類)              | 86.2                                 | 88.1        | 2.2                                   | 88.0                  | 93.0        | 7.1                                    | 85.6                                 | 88.6        | 3.5                                   | 85.3                  | 93.9        | 6.9                                    |
| 類        | 業務用機械工業(新産業分類)              | 102.7                                | 106.7       | 3.9                                   | 100.2                 | 107.8       | 14.1                                   | 91.4                                 | 99.3        | 8.6                                   | 86.7                  | 94.5        | 6.1                                    |
|          | 窯業・土石製品工業(新産業分類)            | 82.3                                 | 82.2        | ▲ 0.1                                 | 87.9                  | 84.2        | ▲ 5.1                                  | 79.8                                 | 82.2        | 3.0                                   | 85.8                  | 85.5        | ▲ 2.4                                  |
|          | 繊維工業(新産業分類)                 | 68.9                                 | 69.4        | 0.7                                   | 70.9                  | 69.5        | ▲ 0.6                                  | 73.8                                 | 75.2        | 1.9                                   | 72.6                  | 72.4        | ▲ 2.4                                  |
|          | その他工業(新産業分類)                | 84.5                                 | 86.0        | 1.8                                   | 89.4                  | 85.9        | ▲ 2.6                                  | 83.8                                 | 85.4        | 1.9                                   | 88.2                  | 86.0        | ▲ 1.0                                  |

(注)「利用上の注意」参照。 Please refer to the REMARKS.

Indices of Industrial Production, Producer's Shipments, Producer's Inventory of Finished Goods and Producer's Inventory Ratio of Finished Goods (Classification by Industry)

| 生産者在庫                     |             |                                       | Inventory      |             |  | 生産者在庫率                    |             |                                       | Inventory Ratio |             |  | Classification   |
|---------------------------|-------------|---------------------------------------|----------------|-------------|--|---------------------------|-------------|---------------------------------------|-----------------|-------------|--|--|
| 季節調整指数                    |             |                                       | 原指数            |             |  | 季節調整指数                    |             |                                       | 原指数             |             |  |  |
| Seasonal Adjustment Index |             |                                       | Original Index |             |  | Seasonal Adjustment Index |             |                                       | Original Index  |             |  |  |
| 11月<br>Nov.               | 12月<br>Dec. | 前月比<br>%Change From<br>Previous Month | 11月<br>Nov.    | 12月<br>Dec. | 前年同月比<br>%Change From<br>Previous Year | 11月<br>Nov.               | 12月<br>Dec. | 前月比<br>%Change From<br>Previous Month | 11月<br>Nov.     | 12月<br>Dec. | 前年同月比<br>%Change From<br>Previous Year |  |
| 94.6                      | 93.1        | ▲ 1.6                                 | 96.5           | 94.8        | 7.1                                    | 129.0                     | 125.2       | ▲ 2.9                                 | 119.7           | 117.0       | 7.2                                    | Ceramics, stone and clay products  |
| 102.0                     | 99.6        | ▲ 2.4                                 | 101.8          | 99.8        | 11.4                                   | 132.5                     | 122.8       | ▲ 7.3                                 | 125.7           | 120.9       | 13.0                                   | Glass and glass products   |
| 81.8                      | 83.2        | 1.7                                   | 85.5           | 85.3        | 1.3                                    | 123.0                     | 127.9       | 4.0                                   | 113.7           | 112.1       | 3.6                                    | Cement and cement products   |
| 73.9                      | 72.8        | ▲ 1.5                                 | 74.9           | 73.8        | 2.4                                    | 126.3                     | 119.3       | ▲ 5.5                                 | 114.5           | 112.8       | ▲ 3.4                                  | Ceramics wares   |
| 214.8                     | 195.7       | ▲ 8.9                                 | 224.5          | 207.7       | 25.7                                   | 219.9                     | 178.6       | ▲ 18.8                                | 229.8           | 198.0       | 55.8                                   | Fine ceramics  |
| 99.7                      | 101.5       | 1.8                                   | 101.9          | 102.0       | 6.5                                    | 111.1                     | 119.2       | 7.3                                   | 108.0           | 112.0       | 13.6                                   | Other ceramics, stone and clay products  |
| 102.7                     | 101.0       | ▲ 1.7                                 | 102.9          | 100.9       | 8.1                                    | 119.1                     | 118.0       | ▲ 0.9                                 | 115.9           | 115.3       | 20.5                                   | Chemicals  |
| 102.7                     | 101.0       | ▲ 1.7                                 | 102.9          | 100.9       | 8.1                                    | 119.1                     | 118.0       | ▲ 0.9                                 | 115.9           | 115.3       | 20.5                                   | Chemicals (excl. Drugs)  |
| 81.7                      | 83.2        | 1.8                                   | 82.1           | 84.1        | ▲ 3.9                                  | 112.7                     | 118.4       | 5.1                                   | 109.1           | 109.5       | 3.9                                    | Fertilizers  |
| 90.1                      | 86.1        | ▲ 4.4                                 | 87.8           | 84.8        | ▲ 21.0                                 | 121.3                     | 127.3       | 4.9                                   | 114.5           | 118.1       | 6.0                                    | Industrial sodium chemicals  |
| 115.8                     | 115.4       | ▲ 0.3                                 | 106.1          | 111.8       | 13.8                                   | 151.1                     | 148.3       | ▲ 1.9                                 | 133.9           | 147.7       | 26.3                                   | Industrial inorganic chemicals, pigment and catalyst   |
| 73.7                      | 79.1        | 7.3                                   | 76.9           | 85.4        | 33.6                                   | 147.6                     | 154.5       | 4.7                                   | 168.3           | 178.0       | 56.3                                   | High compressed gas  |
| 84.1                      | 94.5        | 12.4                                  | 84.4           | 93.5        | ▲ 6.0                                  | 95.8                      | 116.1       | 21.2                                  | 97.8            | 107.1       | 12.7                                   | Aromatic hydrocarbons (Petroleum, origin)  |
| 84.9                      | 79.4        | ▲ 6.5                                 | 84.5           | 81.7        | ▲ 0.7                                  | 116.7                     | 110.0       | ▲ 5.7                                 | 121.6           | 111.5       | 38.7                                   | Cyclic chemicals and synthetic dyes  |
| 92.7                      | 86.0        | ▲ 7.2                                 | 92.5           | 87.6        | 1.0                                    | 119.2                     | 109.9       | ▲ 7.8                                 | 115.1           | 109.5       | 20.9                                   | Industrial organic chemicals   |
| 104.2                     | 101.3       | ▲ 2.8                                 | 102.3          | 103.6       | 7.7                                    | 129.0                     | 130.2       | 0.9                                   | 125.6           | 134.9       | 27.6                                   | Plastic (materials)  |
| 127.2                     | 123.5       | ▲ 2.9                                 | 124.6          | 127.7       | 20.5                                   | 134.9                     | 116.6       | ▲ 13.6                                | 129.2           | 120.6       | 17.2                                   | Synthetic rubbers  |
| 99.2                      | 91.5        | ▲ 7.8                                 | 99.1           | 92.9        | 32.1                                   | 173.4                     | 126.3       | ▲ 27.2                                | 173.1           | 124.4       | 25.8                                   | Sensitive materials for photography  |
| 112.8                     | 111.9       | ▲ 0.8                                 | 121.6          | 105.9       | 11.2                                   | 105.3                     | 107.0       | 1.6                                   | 98.6            | 91.8        | 22.9                                   | Soap, synthetic detergent and surface-active agents  |
| 109.2                     | 106.7       | ▲ 2.3                                 | 112.6          | 100.6       | 10.4                                   | 95.2                      | 100.6       | 5.7                                   | 97.3            | 84.9        | 12.6                                   | Cosmetics  |
| 83.3                      | 83.5        | 0.2                                   | 85.1           | 86.4        | 1.4                                    | 98.5                      | 96.9        | ▲ 1.6                                 | 93.5            | 101.6       | ▲ 2.0                                  | Paints and printing ink  |
| 102.4                     | 99.5        | ▲ 2.8                                 | 102.1          | 101.9       | 7.4                                    | 122.4                     | 120.8       | ▲ 1.3                                 | 120.2           | 120.6       | 23.9                                   | (Petroleum chemical products)  |
| 87.3                      | 87.7        | 0.5                                   | 91.5           | 86.4        | ▲ 9.6                                  | 112.0                     | 108.7       | ▲ 2.9                                 | 111.7           | 92.1        | ▲ 6.3                                  | Petroleum and coal products  |
| 84.7                      | 84.7        | 0.0                                   | 89.3           | 83.6        | ▲ 10.8                                 | 105.3                     | 100.8       | ▲ 4.3                                 | 105.0           | 84.5        | ▲ 9.5                                  | Petroleum products   |
| 138.2                     | 142.9       | 3.4                                   | 133.5          | 139.1       | 6.0                                    | 237.1                     | 239.3       | 0.9                                   | 235.4           | 231.4       | 22.5                                   | Coal products  |
| 97.2                      | 97.3        | 0.1                                   | 98.8           | 96.8        | 7.2                                    | 112.9                     | 111.7       | ▲ 1.1                                 | 109.9           | 110.0       | 12.0                                   | Plastic products   |
| 87.6                      | 91.0        | 3.9                                   | 88.0           | 88.8        | ▲ 1.8                                  | 103.0                     | 109.3       | 6.1                                   | 102.4           | 106.9       | 4.8                                    | Pulp, paper and paper products   |
| 84.2                      | 90.1        | 7.0                                   | 82.9           | 83.3        | ▲ 17.7                                 | -                         | -           | -                                     | -               | -           | -                                      | Pulp   |
| 84.5                      | 86.7        | 2.6                                   | 85.3           | 85.6        | ▲ 2.7                                  | 102.2                     | 107.0       | 4.7                                   | 102.8           | 105.1       | 3.6                                    | Paper  |
| 104.2                     | 112.3       | 7.8                                   | 102.9          | 107.8       | 7.9                                    | 110.0                     | 125.2       | 13.8                                  | 101.7           | 119.3       | 11.5                                   | Paperboard   |
| 88.4                      | 88.7        | 0.3                                   | 93.6           | 84.4        | ▲ 2.4                                  | 92.6                      | 93.9        | 1.4                                   | 90.8            | 83.0        | ▲ 1.5                                  | Converted and processed paper  |
| 74.7                      | 74.7        | 0.0                                   | 77.2           | 78.8        | 1.7                                    | 107.2                     | 104.8       | ▲ 2.2                                 | 115.4           | 114.7       | 3.0                                    | Textiles   |
| 70.0                      | 68.9        | ▲ 1.6                                 | 69.3           | 70.4        | ▲ 1.5                                  | 96.8                      | 93.1        | ▲ 3.8                                 | 95.5            | 93.3        | 0.2                                    | Chemical fiber   |
| 39.3                      | 41.4        | 5.3                                   | 38.2           | 40.7        | 10.3                                   | 75.5                      | 77.4        | 2.5                                   | 76.1            | 83.4        | 18.5                                   | Spun yarn  |
| 68.9                      | 69.9        | 1.5                                   | 68.7           | 69.5        | 2.8                                    | 125.8                     | 120.1       | ▲ 4.5                                 | 117.4           | 114.5       | 2.1                                    | Woven fabrics  |
| 68.6                      | 69.7        | 1.6                                   | 68.4           | 69.5        | 6.3                                    | 86.6                      | 92.4        | 6.7                                   | 83.6            | 88.4        | 5.0                                    | Dyeing and finishing processes   |
| 80.5                      | 80.0        | ▲ 0.6                                 | 87.4           | 90.3        | ▲ 0.2                                  | 109.5                     | 105.5       | ▲ 3.7                                 | 136.5           | 135.3       | 1.6                                    | Clothes  |
| 96.9                      | 98.1        | 1.2                                   | 95.9           | 94.9        | 9.1                                    | 110.0                     | 111.6       | 1.5                                   | 102.6           | 102.2       | 9.7                                    | Other textile products   |
| 79.2                      | 77.0        | ▲ 2.8                                 | 79.8           | 66.9        | ▲ 24.0                                 | 95.5                      | 89.5        | ▲ 6.3                                 | 98.3            | 73.6        | ▲ 30.0                                 | Foods and tobacco  |
| -                         | -           | -                                     | -              | -           | -                                      | -                         | -           | -                                     | -               | -           | -                                      | Meat products  |
| -                         | -           | -                                     | -              | -           | -                                      | -                         | -           | -                                     | -               | -           | -                                      | Dairy products   |
| 110.1                     | 125.9       | 14.4                                  | 124.5          | 129.9       | 18.7                                   | 117.3                     | 128.2       | 9.3                                   | 124.5           | 111.0       | 18.6                                   | Processed marine products  |
| -                         | -           | -                                     | -              | -           | -                                      | -                         | -           | -                                     | -               | -           | -                                      | Processed vegetables and fruits products   |
| 104.6                     | 105.6       | 1.0                                   | 112.3          | 100.1       | 10.2                                   | 112.4                     | 110.7       | ▲ 1.5                                 | 116.5           | 94.6        | 16.4                                   | Oils and fats, seasoning   |
| 96.4                      | 97.6        | 1.2                                   | 100.7          | 97.2        | 6.3                                    | 101.9                     | 102.7       | 0.8                                   | 97.3            | 87.9        | 13.3                                   | Other foods  |
| -                         | -           | -                                     | -              | -           | -                                      | -                         | -           | -                                     | -               | -           | -                                      | Beverages  |
| -                         | -           | -                                     | -              | -           | -                                      | -                         | -           | -                                     | -               | -           | -                                      | Alcohol  |
| 86.7                      | 85.3        | ▲ 1.6                                 | 87.6           | 85.6        | 0.0                                    | 116.5                     | 115.8       | ▲ 0.6                                 | 114.8           | 113.7       | ▲ 2.0                                  | Other manufacturing  |
| 107.7                     | 103.7       | ▲ 3.7                                 | 105.7          | 101.8       | ▲ 0.2                                  | 115.9                     | 113.3       | ▲ 2.2                                 | 105.3           | 111.2       | 0.8                                    | Rubber products  |
| 80.0                      | 78.8        | ▲ 1.5                                 | 81.1           | 80.7        | ▲ 3.9                                  | 134.5                     | 128.3       | ▲ 4.6                                 | 133.4           | 129.0       | ▲ 17.5                                 | Leather products   |
| 79.0                      | 75.6        | ▲ 4.3                                 | 82.8           | 79.9        | 8.4                                    | 117.3                     | 113.0       | ▲ 3.7                                 | 127.4           | 116.7       | 0.2                                    | Furniture  |
| 88.2                      | 84.0        | ▲ 4.8                                 | 92.4           | 89.1        | 10.8                                   | 128.1                     | 121.3       | ▲ 5.3                                 | 142.8           | 127.8       | ▲ 0.9                                  | Metal furniture  |
| 57.4                      | 56.4        | ▲ 1.7                                 | 59.5           | 57.4        | 0.3                                    | 91.1                      | 94.9        | 4.2                                   | 89.8            | 89.9        | 4.5                                    | Wooden furniture   |
| -                         | -           | -                                     | -              | -           | -                                      | -                         | -           | -                                     | -               | -           | -                                      | Printing   |
| 85.4                      | 85.4        | 0.0                                   | 84.5           | 83.9        | ▲ 3.1                                  | 112.8                     | 114.4       | 1.4                                   | 105.1           | 110.4       | ▲ 1.1                                  | Wood and wood products   |
| 68.5                      | 71.3        | 4.1                                   | 72.3           | 71.5        | ▲ 3.6                                  | 123.3                     | 119.0       | ▲ 3.5                                 | 123.4           | 113.4       | ▲ 2.0                                  | Other products   |
| 76.6                      | 75.4        | ▲ 1.6                                 | 75.2           | 75.4        | ▲ 19.2                                 | 86.6                      | 91.6        | 5.8                                   | 91.4            | 96.0        | ▲ 23.2                                 | Musical instruments  |
| 75.6                      | 80.3        | 6.2                                   | 80.7           | 79.2        | 6.5                                    | 74.3                      | 85.0        | 14.4                                  | 80.3            | 77.9        | 16.1                                   | Stationery   |
| 50.0                      | 52.3        | 4.6                                   | 55.3           | 54.9        | ▲ 4.2                                  | 297.3                     | 249.9       | ▲ 15.9                                | 226.2           | 190.4       | ▲ 0.9                                  | Toys   |
| 96.9                      | 99.4        | 2.6                                   | 103.5          | 103.3       | ▲ 8.7                                  | 112.4                     | 115.6       | 2.8                                   | 111.0           | 107.0       | ▲ 10.8                                 | Mining   |
| 103.0                     | 100.0       | ▲ 2.9                                 | 107.0          | 99.9        | 3.4                                    | 116.2                     | 111.9       | ▲ 3.7                                 | 116.1           | 109.4       | 3.7                                    | Industries (Mining, Manufacturing, Electricity and Gas)  |
| -                         | -           | -                                     | -              | -           | -                                      | -                         | -           | -                                     | -               | -           | -                                      | Electricity and gas  |
| -                         | -           | -                                     | -              | -           | -                                      | -                         | -           | -                                     | -               | -           | -                                      | Industries that corresponded to the Japan Standard of Industry Classification (Rev.12) are reported as follows |
| 96.2                      | 92.3        | ▲ 4.1                                 | 101.6          | 95.1        | 19.2                                   | 118.8                     | 107.5       | ▲ 9.5                                 | 122.4           | 110.1       | 20.6                                   | General-purpose machinery  |
| 112.5                     | 111.6       | ▲ 0.8                                 | 115.1          | 114.7       | 17.0                                   | 138.3                     | 135.4       | ▲ 2.1                                 | 132.3           | 126.9       | ▲ 0.4                                  | Production machinery   |
| 93.4                      | 87.9        | ▲ 5.9                                 | 89.5           | 90.6        | 23.9                                   | 84.7                      | 79.9        | ▲ 5.7                                 | 87.5            | 82.4        | 9.3                                    | Business oriented machinery  |
| 94.4                      | 93.1        | ▲ 1.4                                 | 96.4           | 94.8        | 7.1                                    | 130.4                     | 126.4       | ▲ 3.1                                 | 120.3           | 117.9       | 7.1                                    | Ceramics, clay and stone products (2008 version)   |
| 75.2                      | 75.0        | ▲ 0.3                                 | 77.9           | 79.3        | 1.9                                    | 106.5                     | 103.9       | ▲ 2.4                                 | 114.6           | 113.6       | 3.4                                    | Textiles (2008 version)  |
| 87.9                      | 86.3        | ▲ 1.8                                 | 89.0           | 86.8        | 0.7                                    | 119.1                     | 116.7       | ▲ 2.0                                 | 116.6           | 114.2       | ▲ 1.2                                  | Other manufacturing (2008 version)   |

# 財分類別 生産・出荷・在庫・在庫率 指数

| 分類     | 生産 Production                       |             |                                       |                         |             |  | 生産者出荷 Shipments                     |             |                                       |                         |             |  |        |
|--------|-------------------------------------|-------------|---------------------------------------|-------------------------|-------------|--|-------------------------------------|-------------|---------------------------------------|-------------------------|-------------|--|--------|
|        | 季節調整指数<br>Seasonal Adjustment Index |             |                                       | 原 指 数<br>Original Index |             |  | 季節調整指数<br>Seasonal Adjustment Index |             |                                       | 原 指 数<br>Original Index |             |  |        |
|        | 11月<br>Nov.                         | 12月<br>Dec. | 前月比<br>%Change From<br>Previous Month | 11月<br>Nov.             | 12月<br>Dec. | 前年同月比<br>%Change From<br>Previous Year | 11月<br>Nov.                         | 12月<br>Dec. | 前月比<br>%Change From<br>Previous Month | 11月<br>Nov.             | 12月<br>Dec. | 前年同月比<br>%Change From<br>Previous Year |        |
| 財      | 鉱工業                                 | 90.0        | 93.4                                  | 3.8                     | 94.0        | 93.9                                   | ▲ 4.3                               | 91.4        | 95.6                                  | 4.6                     | 94.6        | 97.8                                   | ▲ 3.0  |
|        | 最終需要財                               | 87.1        | 91.2                                  | 4.7                     | 91.9        | 92.9                                   | ▲ 2.3                               | 90.6        | 94.7                                  | 4.5                     | 94.1        | 99.2                                   | ▲ 1.8  |
|        | 投資財                                 | 85.5        | 86.6                                  | 1.3                     | 87.2        | 88.6                                   | 2.4                                 | 89.1        | 88.7                                  | ▲ 0.4                   | 88.9        | 91.0                                   | 2.6    |
|        | 資本財                                 | 86.8        | 88.6                                  | 2.1                     | 87.0        | 91.0                                   | 3.5                                 | 91.8        | 90.3                                  | ▲ 1.6                   | 89.0        | 92.3                                   | 3.1    |
|        | 資本財(除. 輸送機械)                        | 85.7        | 86.6                                  | 1.1                     | 84.1        | 90.6                                   | 3.9                                 | 86.1        | 87.6                                  | 1.7                     | 82.7        | 91.1                                   | 2.7    |
|        | 製造設備用                               | 82.4        | 84.7                                  | 2.8                     | 81.4        | 90.4                                   | 4.0                                 | 81.6        | 84.4                                  | 3.4                     | 79.1        | 90.2                                   | 3.4    |
|        | 電力用                                 | 103.9       | 100.7                                 | ▲ 3.1                   | 99.6        | 107.3                                  | ▲ 2.1                               | 103.6       | 97.9                                  | ▲ 5.5                   | 98.6        | 103.7                                  | ▲ 10.8 |
|        | 通信・放送用                              | 67.9        | 61.0                                  | ▲ 10.2                  | 69.6        | 69.7                                   | ▲ 27.7                              | 70.2        | 65.3                                  | ▲ 7.0                   | 72.8        | 72.3                                   | ▲ 24.5 |
|        | 農業用                                 | 68.5        | 63.9                                  | ▲ 6.7                   | 65.7        | 61.2                                   | ▲ 8.1                               | 65.3        | 68.1                                  | 4.3                     | 60.4        | 64.4                                   | 0.2    |
|        | 建設用                                 | 97.3        | 99.2                                  | 2.0                     | 109.4       | 100.9                                  | 29.7                                | 94.7        | 100.5                                 | 6.1                     | 102.6       | 101.5                                  | 28.3   |
|        | 輸送用                                 | 91.7        | 95.7                                  | 4.4                     | 96.7        | 92.4                                   | 1.4                                 | 103.1       | 96.6                                  | ▲ 6.3                   | 104.6       | 95.4                                   | 3.8    |
|        | 事務用                                 | 62.5        | 70.3                                  | 12.5                    | 59.0        | 72.8                                   | 6.0                                 | 69.4        | 76.0                                  | 9.5                     | 63.5        | 78.5                                   | 7.1    |
|        | その他                                 | 97.2        | 96.2                                  | ▲ 1.0                   | 91.4        | 97.0                                   | 4.5                                 | 97.9        | 99.2                                  | 1.3                     | 90.2        | 97.4                                   | 7.0    |
| 分      | 建設財                                 | 81.4        | 81.1                                  | ▲ 0.4                   | 87.5        | 82.7                                   | ▲ 0.6                               | 82.5        | 84.8                                  | 2.8                     | 88.8        | 87.5                                   | 1.2    |
|        | 建築用                                 | 84.8        | 84.4                                  | ▲ 0.5                   | 91.2        | 86.6                                   | 0.8                                 | 86.0        | 89.7                                  | 4.3                     | 92.4        | 92.0                                   | 2.8    |
|        | 土木用                                 | 66.2        | 61.2                                  | ▲ 7.6                   | 70.4        | 64.7                                   | ▲ 8.5                               | 65.3        | 60.0                                  | ▲ 8.1                   | 71.4        | 65.5                                   | ▲ 9.0  |
|        | 消費財                                 | 88.8        | 95.2                                  | 7.2                     | 96.2        | 96.9                                   | ▲ 5.8                               | 91.8        | 98.8                                  | 7.6                     | 98.3        | 105.8                                  | ▲ 4.6  |
|        | 耐久消費財                               | 76.5        | 91.2                                  | 19.2                    | 85.5        | 89.9                                   | ▲ 3.4                               | 85.9        | 98.1                                  | 14.2                    | 94.9        | 103.6                                  | ▲ 5.4  |
|        | 家事用                                 | 80.9        | 80.5                                  | ▲ 0.5                   | 86.8        | 79.9                                   | ▲ 9.8                               | 96.5        | 94.2                                  | ▲ 2.4                   | 97.2        | 110.5                                  | 0.8    |
|        | 冷暖房用                                | 99.5        | 90.0                                  | ▲ 9.5                   | 83.9        | 79.2                                   | ▲ 22.0                              | 83.2        | 104.8                                 | 26.0                    | 87.0        | 106.4                                  | 4.0    |
|        | 家具・装備品用                             | 65.5        | 66.4                                  | 1.4                     | 73.0        | 71.6                                   | ▲ 5.3                               | 68.7        | 69.3                                  | 0.9                     | 76.4        | 76.7                                   | ▲ 3.8  |
|        | 教養・娯楽用                              | 41.5        | 62.5                                  | 50.6                    | 50.3        | 66.8                                   | ▲ 40.4                              | 70.0        | 92.5                                  | 32.1                    | 84.1        | 112.9                                  | ▲ 40.0 |
|        | 乗用車・二輪車                             | 87.0        | 102.2                                 | 17.5                    | 96.4        | 99.0                                   | 12.1                                | 92.5        | 102.2                                 | 10.5                    | 98.7        | 101.5                                  | 13.2   |
|        | 非耐久消費財                              | 100.9       | 99.1                                  | ▲ 1.8                   | 106.5       | 103.6                                  | ▲ 7.7                               | 100.4       | 99.8                                  | ▲ 0.6                   | 103.0       | 108.9                                  | ▲ 3.5  |
|        | 家事用                                 | 108.3       | 105.9                                 | ▲ 2.2                   | 118.2       | 106.9                                  | ▲ 11.1                              | 104.6       | 103.8                                 | ▲ 0.8                   | 114.5       | 112.7                                  | ▲ 9.5  |
|        | 教養・娯楽用                              | 62.3        | 60.1                                  | ▲ 3.5                   | 65.6        | 61.7                                   | 1.5                                 | 80.8        | 81.3                                  | 0.6                     | 80.0        | 87.0                                   | 0.2    |
| 被服・履き物 | 63.2                                | 63.1        | ▲ 0.2                                 | 62.5                    | 60.8        | ▲ 1.5                                  | 75.1                                | 76.5        | 1.9                                   | 66.9                    | 67.2        | ▲ 2.7                                  |        |
| 飲食料品   | 109.0                               | 106.6       | ▲ 2.2                                 | 108.2                   | 116.7       | ▲ 4.8                                  | 110.8                               | 110.3       | ▲ 0.5                                 | 109.7                   | 123.1       | 0.5                                    |        |
| 類      | 生産財                                 | 93.0        | 95.4                                  | 2.6                     | 96.1        | 94.8                                   | ▲ 6.1                               | 92.3        | 96.3                                  | 4.3                     | 95.1        | 96.3                                   | ▲ 4.3  |
|        | 鉱工業用生産財                             | 93.0        | 95.7                                  | 2.9                     | 96.1        | 94.4                                   | ▲ 6.4                               | 92.9        | 97.5                                  | 5.0                     | 95.7        | 96.2                                   | ▲ 4.4  |
|        | その他用生産財                             | 92.7        | 93.3                                  | 0.6                     | 96.8        | 98.8                                   | ▲ 2.9                               | 87.4        | 88.2                                  | 0.9                     | 90.1        | 97.4                                   | ▲ 3.8  |

Indices of Industrial Production, Producer's Shipments, Producer's Inventory of Finished Goods and Producer's Inventory Ratio of Finished Goods (Classification by Use of Goods)

| 生產者在庫                     |             |                                       | Inventory      |             |  | 生產者在庫率                    |             |                                       | Inventory Ratio |             |  | Classification                            |
|---------------------------|-------------|---------------------------------------|----------------|-------------|--|---------------------------|-------------|---------------------------------------|-----------------|-------------|--|---|
| 季節調整指數                    |             |                                       | 原指數            |             |  | 季節調整指數                    |             |                                       | 原指數             |             |  |   |
| Seasonal Adjustment Index |             |                                       | Original Index |             |  | Seasonal Adjustment Index |             |                                       | Original Index  |             |  |   |
| 11月<br>Nov.               | 12月<br>Dec. | 前月比<br>%Change From<br>Previous Month | 11月<br>Nov.    | 12月<br>Dec. | 前年同月比<br>%Change From<br>Previous Year | 11月<br>Nov.               | 12月<br>Dec. | 前月比<br>%Change From<br>Previous Month | 11月<br>Nov.     | 12月<br>Dec. | 前年同月比<br>%Change From<br>Previous Year |   |
| 103.0                     | 100.0       | ▲ 2.9                                 | 107.0          | 99.9        | 3.4                                    | 116.2                     | 111.9       | ▲ 3.7                                 | 116.1           | 109.4       | 3.7                                    | Mining and manufacturing                  |
| 94.6                      | 90.3        | ▲ 4.5                                 | 100.9          | 89.1        | 1.5                                    | 102.1                     | 97.6        | ▲ 4.4                                 | 103.6           | 91.9        | ▲ 8.5                                  | Final demand goods                        |
| 103.4                     | 99.2        | ▲ 4.1                                 | 107.0          | 100.4       | 14.4                                   | 112.1                     | 107.8       | ▲ 3.8                                 | 109.4           | 104.3       | 0.9                                    | Investment goods                          |
| 94.0                      | 91.4        | ▲ 2.8                                 | 98.5           | 92.7        | 13.3                                   | 110.1                     | 103.2       | ▲ 6.3                                 | 111.2           | 100.6       | ▲ 1.8                                  | Capital goods                             |
| 104.4                     | 99.7        | ▲ 4.5                                 | 105.4          | 101.6       | 17.2                                   | 124.2                     | 115.0       | ▲ 7.4                                 | 123.5           | 112.4       | 0.4                                    | Capital goods (excl. Transport equipment) |
| 124.8                     | 126.6       | 1.4                                   | 129.3          | 126.6       | 18.7                                   | 133.3                     | 140.3       | 5.3                                   | 135.1           | 125.3       | ▲ 3.8                                  | For manufacturing equipment               |
| 90.8                      | 89.2        | ▲ 1.8                                 | 89.4           | 89.7        | 2.6                                    | 99.0                      | 93.9        | ▲ 5.2                                 | 92.1            | 97.7        | 8.0                                    | For electricity                           |
| 114.6                     | 111.5       | ▲ 2.7                                 | 112.3          | 111.2       | 10.2                                   | 163.3                     | 155.1       | ▲ 5.0                                 | 143.6           | 155.2       | 20.8                                   | For communication and broadcasting        |
| 65.9                      | 64.9        | ▲ 1.5                                 | 67.6           | 67.6        | ▲ 5.7                                  | 103.6                     | 106.4       | 2.7                                   | 106.8           | 114.7       | 16.8                                   | For agriculture                           |
| 113.4                     | 112.5       | ▲ 0.8                                 | 117.0          | 116.6       | 20.5                                   | 139.1                     | 124.6       | ▲ 10.4                                | 131.9           | 119.5       | ▲ 7.7                                  | For construction                          |
| 65.0                      | 63.8        | ▲ 1.8                                 | 77.3           | 65.3        | ▲ 1.8                                  | 68.4                      | 67.9        | ▲ 0.7                                 | 75.7            | 66.5        | ▲ 10.0                                 | For transports                            |
| 93.8                      | 86.7        | ▲ 7.6                                 | 97.1           | 84.0        | 22.1                                   | 127.4                     | 111.2       | ▲ 12.7                                | 145.1           | 110.9       | 4.9                                    | For offices                               |
| 102.3                     | 91.7        | ▲ 10.4                                | 98.1           | 94.3        | 19.1                                   | 93.3                      | 87.0        | ▲ 6.8                                 | 96.8            | 94.2        | 1.5                                    | Other capital goods                       |
| 113.8                     | 107.5       | ▲ 5.5                                 | 115.7          | 108.4       | 15.4                                   | 116.0                     | 113.9       | ▲ 1.8                                 | 107.6           | 107.9       | 3.5                                    | Construction goods                        |
| 122.9                     | 114.8       | ▲ 6.6                                 | 124.1          | 114.9       | 19.3                                   | 111.4                     | 110.8       | ▲ 0.5                                 | 105.8           | 106.8       | 3.7                                    | For construction                          |
| 81.1                      | 81.0        | ▲ 0.1                                 | 85.2           | 84.6        | ▲ 0.4                                  | 122.5                     | 125.8       | 2.7                                   | 114.1           | 111.6       | 2.4                                    | For engineering                           |
| 87.9                      | 83.1        | ▲ 5.5                                 | 96.1           | 80.3        | ▲ 8.5                                  | 93.9                      | 87.9        | ▲ 6.4                                 | 98.7            | 81.5        | ▲ 16.8                                 | Consumer goods                            |
| 88.1                      | 80.1        | ▲ 9.1                                 | 100.2          | 79.4        | ▲ 9.8                                  | 86.5                      | 75.3        | ▲ 12.9                                | 91.0            | 74.2        | ▲ 24.0                                 | Durable consumer goods                    |
| 76.0                      | 67.1        | ▲ 11.7                                | 83.6           | 62.7        | ▲ 3.7                                  | 79.2                      | 75.5        | ▲ 4.7                                 | 81.9            | 56.4        | 0.9                                    | For house work                            |
| 89.5                      | 80.1        | ▲ 10.5                                | 72.2           | 55.1        | 65.0                                   | -                         | -           | -                                     | -               | -           | -                                      | For heating and cooling equipment         |
| 67.4                      | 66.1        | ▲ 1.9                                 | 70.1           | 67.4        | 0.4                                    | 99.7                      | 101.7       | 2.0                                   | 94.9            | 93.8        | 6.0                                    | For furniture and furnishing              |
| 145.5                     | 131.9       | ▲ 9.3                                 | 184.5          | 115.4       | 3.3                                    | 117.1                     | 101.5       | ▲ 13.3                                | 122.2           | 73.1        | 43.6                                   | For education and amusement               |
| 69.1                      | 68.5        | ▲ 0.9                                 | 81.9           | 78.5        | ▲ 26.0                                 | 73.2                      | 67.4        | ▲ 7.9                                 | 80.3            | 77.0        | ▲ 40.1                                 | Passenger cars and motorcycles            |
| 88.3                      | 86.2        | ▲ 2.4                                 | 91.5           | 81.3        | ▲ 7.2                                  | 101.7                     | 99.3        | ▲ 2.4                                 | 106.1           | 88.5        | ▲ 10.0                                 | Non-durable consumer goods                |
| 99.7                      | 98.1        | ▲ 1.6                                 | 105.3          | 92.8        | 6.9                                    | 102.7                     | 103.0       | 0.3                                   | 101.9           | 84.2        | 7.9                                    | For house work                            |
| 83.0                      | 81.1        | ▲ 2.3                                 | 82.9           | 71.1        | ▲ 16.1                                 | 119.6                     | 118.2       | ▲ 1.2                                 | 122.6           | 95.1        | ▲ 19.5                                 | For education and amusement               |
| 78.9                      | 78.7        | ▲ 0.3                                 | 85.4           | 88.1        | 0.2                                    | 107.1                     | 104.8       | ▲ 2.1                                 | 133.5           | 132.2       | 1.9                                    | Clothing and footwear                     |
| 70.5                      | 62.6        | ▲ 11.2                                | 69.6           | 55.4        | ▲ 40.6                                 | 71.1                      | 57.8        | ▲ 18.7                                | 70.5            | 49.6        | ▲ 49.7                                 | Food and beverage                         |
| 110.7                     | 108.0       | ▲ 2.4                                 | 112.2          | 109.3       | 4.9                                    | 128.4                     | 123.4       | ▲ 3.9                                 | 126.4           | 123.7       | 12.9                                   | Producer goods                            |
| 113.3                     | 110.1       | ▲ 2.8                                 | 114.7          | 111.9       | 5.6                                    | 130.7                     | 125.2       | ▲ 4.2                                 | 128.7           | 126.9       | 13.9                                   | For mining and manufacturing              |
| 85.0                      | 84.9        | ▲ 0.1                                 | 88.3           | 84.4        | ▲ 3.2                                  | 106.7                     | 104.8       | ▲ 1.8                                 | 104.5           | 93.7        | 1.2                                    | For others                                |

平成23年12月の稼働率指数・生産能力指数  
Indices of Operating Ratio & Production Capacity for December, 2011

平成17年=100  
Index, 2005=100

| 項目                          | 季節調整済指数                       |                | 原指数                           |                                |       |
|-----------------------------|-------------------------------|----------------|-------------------------------|--------------------------------|-------|
|                             | Seasonal Adjustment Index     |                | Original Index                |                                |       |
|                             | Percent Change                |                | Percent Change                |                                |       |
|                             | 前月比(%)<br>From Previous Month | (前月における前月比(%)) | 前月比(%)<br>From Previous Month | 前年同月比(%)<br>From Previous Year |       |
| 稼働率<br>Operating Ratio      | 89.4                          | 3.1 ( ▲ 2.9 )  | 87.4                          | ▲ 2.0                          | ▲ 2.0 |
| 生産能力<br>Production Capacity |                               |                | 108.8                         | ▲ 0.1                          | 0.5   |

注：▲は低下を示す。

Note: ▲ indicates a negative figure.

(1) 12月の製造工業稼働率指数は、89.4で前月比3.1%（前月調査の前月比▲2.9%）の上昇であった。

業種別にみると、輸送機械工業同15.6%（同▲9.3%）、情報通信機械工業同16.6%（同▲6.5%）、繊維工業同1.0%（同0.1%）等が上昇し、化学工業同▲3.6%（同▲0.6%）、鉄鋼業同▲2.7%（同▲0.3%）、一般機械工業同▲0.8%（同2.2%）等が低下した。

(2) 12月の製造工業生産能力指数は、108.8で前月比▲0.1%（前月調査の前月比▲0.1%）の低下であった。

業種別にみると、電子部品・デバイス工業同▲0.7%（同▲0.2%）、一般機械工業同▲0.1%（同0.1%）、繊維工業同▲0.1%（同0.0%）が低下し、化学工業同0.2%（同0.0%）が上昇した。

( ) 内は11月の前月比

製造工業稼働率・生産能力指数の時系列表  
Manufacturing Historical Data

平成17年 = 100  
index.2005 = 100

| 年 月         | 稼働率 Operating Ratio                                  |        |   |        | 生産能力(末) Production Capacity                          |   |       |      | Year and Month |
|-------------|--|--------|---|--------|--|---|-------|------|----------------|
|             | 季節調整済指数 Seasonal Adjustment Index                    |        | 原指数 Original Index                            |        | 原指数 Original Index                                   |   |       |      |                |
|             | 前月(期)比<br>%Change From<br>Previous<br>Month(Quarter) |        | 前年<br>(同月期)比<br>%Change From<br>Previous Year |        | 前月(期)比<br>%Change From<br>Previous<br>Month(Quarter) | 前年<br>(同月期)比<br>%Change From<br>Previous Year |       |      |                |
| 平成 21 年     |  |        | 74.0  | ▲ 25.6 | 106.7  |   | ▲ 0.1 | C.Y. | 2009           |
| 22          |  |        | 88.9  | 20.1   | 108.3  |   | 1.5   | C.Y. | 2010           |
| 23          |  |        | 85.4  | ▲ 3.9  | 108.8  |   | 0.5   | C.Y. | 2011           |
| 平成 20 年度    |  |        | 88.7  | ▲ 14.8 | 106.1  |   | 0.5   | F.Y. | 2008           |
| 21          |  |        | 80.0  | ▲ 9.8  | 106.7  |   | 0.6   | F.Y. | 2009           |
| 22          |  |        | 88.0  | 10.0   | 108.4  |   | 1.6   | F.Y. | 2010           |
| 平成22 年 IV 期 | 88.4   | 0.0    | 89.6  | 6.3    | 108.3  | 0.2   | 1.5   | Q4   | 2010           |
| 平成23 年 I 期  | 86.1   | ▲ 2.6  | 83.8  | ▲ 3.9  | 108.4  | 0.1   | 1.6   | Q1   | 2011           |
| II 期        | 80.4   | ▲ 6.6  | 78.5  | ▲ 10.2 | 108.5  | 0.1   | 0.9   | Q2   |                |
| III 期       | 87.2   | 8.5    | 90.0  | ▲ 1.3  | 108.6  | 0.1   | 0.5   | Q3   |                |
| IV 期        | 88.5   | 1.5    | 89.4  | ▲ 0.2  | 108.8  | 0.2   | 0.5   | Q4   |                |
| 平成22 年 10月  | 86.7   | ▲ 1.6  | 89.0  | 6.0    | 108.5  | 0.4   | 2.3   | Oct. | 2010           |
| 11月         | 88.2   | 1.7    | 90.7  | 6.8    | 108.5  | 0.0   | 1.8   | Nov. |                |
| 12月         | 90.2   | 2.3    | 89.2  | 6.1    | 108.3  | ▲ 0.2   | 1.5   | Dec. |                |
| 平成23 年 1月   | 91.1   | 1.0    | 84.7  | 4.2    | 108.4  | 0.1   | 1.7   | Jan. | 2011           |
| 2月          | 93.7   | 2.9    | 88.8  | 4.3    | 108.4  | 0.0   | 1.8   | Feb. |                |
| 3月          | 73.6   | ▲ 21.5 | 77.8  | ▲ 18.4 | 108.4  | 0.0   | 1.6   | Mar. |                |
| 4月          | 72.8   | ▲ 1.1  | 68.2  | ▲ 20.0 | 108.4  | 0.0   | 1.9   | Apr. |                |
| 5月          | 82.1   | 12.8   | 77.1  | ▲ 8.2  | 108.6  | 0.2   | 2.1   | May  |                |
| 6月          | 86.4   | 5.2    | 90.1  | ▲ 2.9  | 108.5  | ▲ 0.1   | 0.9   | Jun. |                |
| 7月          | 86.9   | 0.6    | 90.9  | ▲ 3.0  | 108.6  | 0.1   | 0.8   | Jul. |                |
| 8月          | 89.0   | 2.4    | 86.1  | 1.8    | 108.6  | 0.0   | 0.5   | Aug. |                |
| 9月          | 85.8   | ▲ 3.6  | 92.9  | ▲ 2.6  | 108.6  | 0.0   | 0.5   | Sep. |                |
| 10月         | 89.3   | 4.1    | 91.7  | 3.0    | 109.0  | 0.4   | 0.5   | Oct. |                |
| 11月         | 86.7   | ▲ 2.9  | 89.2  | ▲ 1.7  | 108.9  | ▲ 0.1   | 0.4   | Nov. |                |
| 12月         | 89.4   | 3.1    | 87.4  | ▲ 2.0  | 108.8  | ▲ 0.1   | 0.5   | Dec. |                |

製造工業稼働率・生産能力指数の推移(グラフ)  
Manufacturing Historical Data (Graph)

(平成17年基準)  
(2005 average=100)

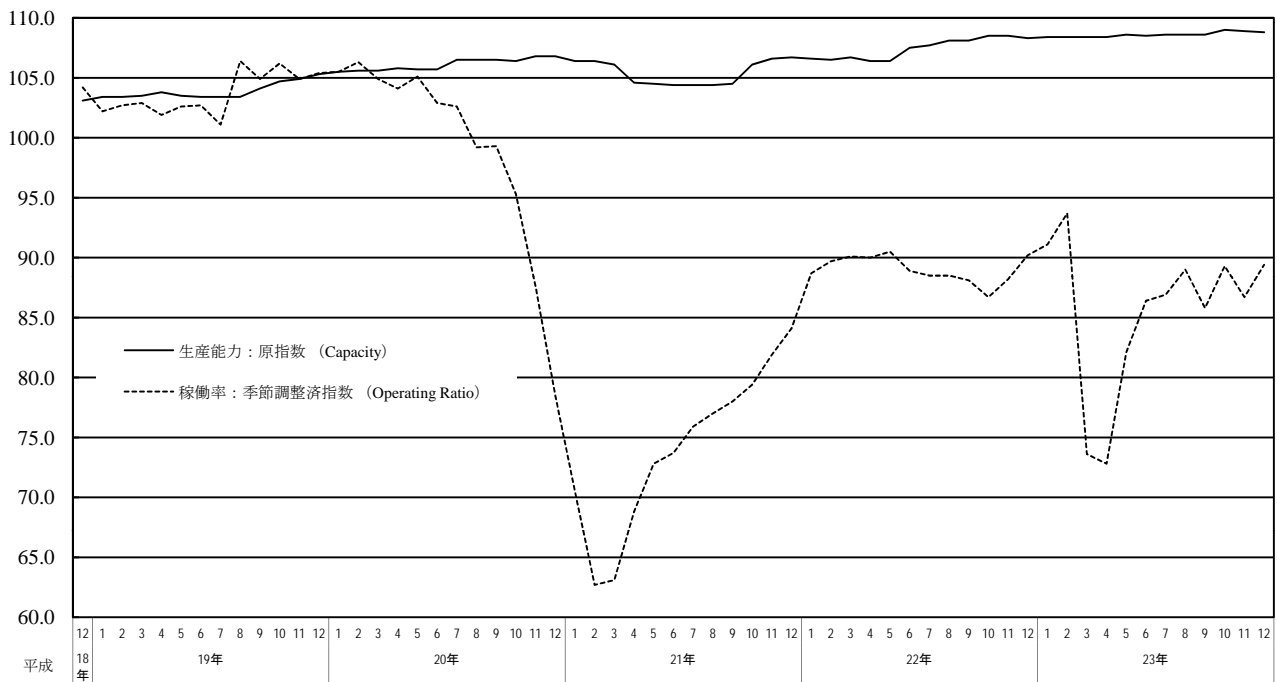

**業種別稼働率指数** Indices of Operating Ratio (Classification by Industry)

| 分類           | 季節調整済指数<br>Seasonal Adjustment Index |             |                                       | 原指数<br>Original Index |             |  |
|--------------|--------------------------------------|-------------|---------------------------------------|-----------------------|-------------|--|
|              | 11月<br>Nov.                          | 12月<br>Dec. | 前月比<br>%Change From<br>Previous Month | 11月<br>Nov.           | 12月<br>Dec. | 前年同月比<br>%Change From<br>Previous Year |
| 製造工業         | 86.7                                 | 89.4        | 3.1                                   | 89.2                  | 87.4        | ▲ 2.0                                  |
| 鉄鋼業          | 88.8                                 | 86.4        | ▲ 2.7                                 | 89.5                  | 85.1        | ▲ 11.5                                 |
| 非鉄金属工業       | 87.7                                 | 88.6        | 1.0                                   | 91.5                  | 86.9        | ▲ 4.3                                  |
| 金属製品工業       | 86.5                                 | 87.3        | 0.9                                   | 87.2                  | 82.3        | ▲ 4.9                                  |
| 一般機械工業       | 95.5                                 | 94.7        | ▲ 0.8                                 | 98.7                  | 95.0        | 6.4                                    |
| 電気機械工業       | 90.8                                 | 90.1        | ▲ 0.8                                 | 85.0                  | 81.7        | ▲ 17.6                                 |
| 情報通信機械工業     | 58.6                                 | 68.3        | 16.6                                  | 56.2                  | 63.7        | ▲ 11.8                                 |
| 電子部品・デバイス工業  | 88.6                                 | 88.2        | ▲ 0.5                                 | 87.5                  | 82.7        | ▲ 14.2                                 |
| 輸送機械工業       | 80.2                                 | 92.7        | 15.6                                  | 88.4                  | 89.6        | 13.4                                   |
| 精密機械工業       | 94.7                                 | 98.5        | 4.0                                   | 90.0                  | 84.2        | ▲ 6.2                                  |
| 窯業・土石製品工業    | 90.9                                 | 91.6        | 0.8                                   | 97.3                  | 93.1        | 0.8                                    |
| 化学工業         | 84.4                                 | 81.4        | ▲ 3.6                                 | 87.6                  | 85.5        | ▲ 11.5                                 |
| 石油・石炭製品工業    | 87.4                                 | 87.8        | 0.5                                   | 88.3                  | 96.2        | ▲ 4.8                                  |
| パルプ・紙・紙加工品工業 | 91.8                                 | 91.6        | ▲ 0.2                                 | 92.5                  | 91.7        | ▲ 0.9                                  |
| 繊維工業         | 96.6                                 | 97.6        | 1.0                                   | 97.0                  | 97.8        | 0.2                                    |
| その他工業        | 89.3                                 | 86.5        | ▲ 3.1                                 | 96.1                  | 84.4        | ▲ 5.1                                  |
| 製造工業(除.機械工業) | 88.6                                 | 87.3        | ▲ 1.5                                 | 90.9                  | 87.8        | ▲ 6.7                                  |
| 機械工業         | 84.8                                 | 91.0        | 7.3                                   | 88.1                  | 87.1        | 1.4                                    |

**業種別生産能力指数** Indices of Production Capacity (Classification by Industry)

| 分類           | 原指数<br>Original Index |             |                                       |  |
|--------------|-----------------------|-------------|---------------------------------------|--|
|              | 11月<br>Nov.           | 12月<br>Dec. | 前月比<br>%Change From<br>Previous Month | 前年同月比<br>%Change From<br>Previous Year |
| 製造工業         | 108.9                 | 108.8       | ▲ 0.1                                 | 0.5                                    |
| 鉄鋼業          | 101.1                 | 101.1       | 0.0                                   | 0.0                                    |
| 非鉄金属工業       | 98.6                  | 98.6        | 0.0                                   | 0.0                                    |
| 金属製品工業       | 93.0                  | 93.0        | 0.0                                   | ▲ 2.3                                  |
| 一般機械工業       | 100.6                 | 100.5       | ▲ 0.1                                 | 2.4                                    |
| 電気機械工業       | 92.5                  | 92.5        | 0.0                                   | ▲ 1.8                                  |
| 情報通信機械工業     | 89.1                  | 89.1        | 0.0                                   | ▲ 1.2                                  |
| 電子部品・デバイス工業  | 208.6                 | 207.2       | ▲ 0.7                                 | 3.1                                    |
| 輸送機械工業       | 101.9                 | 101.9       | 0.0                                   | 0.2                                    |
| 精密機械工業       | 94.7                  | 94.7        | 0.0                                   | 0.2                                    |
| 窯業・土石製品工業    | 87.7                  | 87.7        | 0.0                                   | ▲ 0.5                                  |
| 化学工業         | 98.5                  | 98.7        | 0.2                                   | ▲ 1.2                                  |
| 石油・石炭製品工業    | 92.0                  | 92.0        | 0.0                                   | ▲ 3.3                                  |
| パルプ・紙・紙加工品工業 | 95.0                  | 95.0        | 0.0                                   | ▲ 0.7                                  |
| 繊維工業         | 75.9                  | 75.8        | ▲ 0.1                                 | ▲ 2.4                                  |
| その他工業        | 97.3                  | 97.3        | 0.0                                   | ▲ 1.7                                  |
| 製造工業(除.機械工業) | 95.0                  | 95.0        | 0.0                                   | ▲ 1.0                                  |
| 機械工業         | 118.6                 | 118.4       | ▲ 0.2                                 | 1.2                                    |

|              |   |
|--------------|---|
| 製造工業         | Manufacturing                                       |
| 鉄鋼業          | Iron and steel                                      |
| 非鉄金属工業       | Non-ferrous metals                                  |
| 金属製品工業       | Fabricated metals                                   |
| 一般機械工業       | General machinery                                   |
| 電気機械工業       | Electrical machinery                                |
| 情報通信機械工業     | Information and communication electronics equipment |
| 電子部品・デバイス工業  | Electronic parts and devices                        |
| 輸送機械工業       | Transport equipment                                 |
| 精密機械工業       | Precision instruments                               |
| 窯業・土石製品工業    | Ceramics, clay and stone products                   |
| 化学工業         | Chemicals   |
| 石油・石炭製品工業    | Petroleum and coal products                         |
| パルプ・紙・紙加工品工業 | Pulp, paper and paper products                      |
| 繊維工業         | Textiles  |
| その他工業        | Other manufacturing                                 |
| 製造工業(除.機械工業) | Manufacturing (excl. Machinery industry)            |
| 機械工業         | Machinery industry                                  |



## 鉱工業指数における X-12-ARIMA のスペックファイル等について

The Spec files, etc. adopted in the seasonal adjustment of the Indices of Industrial Production using the X-12-ARIMA method

### (1)手法(Method)

鉱工業指数における季節調整済指数系列は、季節要因に加え、曜日・祝祭日要因、うるう年要因によっても調整されている(在庫・在庫率指数については、季節要因のみ)。

具体的には以下のとおり。

$$\text{季節調整済指数} = \text{原指数} \div (\text{季節} \cdot \text{曜日} \cdot \text{祝祭日} \cdot \text{うるう年指数})$$

Not only seasonal but also ‘trading-day and holiday’ and ‘leap-year’ effects are adjusted as follows.

Seasonal adjustment index = Original Index / (Seasonal, ‘Trading-day and holiday’ and ‘Leap-year’ indices)  
(Indices of Producers’ Inventories and Inventory Ratio were adjusted by only seasonal effects.)

### (2)スペックファイル(Spec File)

使用しているスペックファイルの見本は以下のとおり。

The spec files of X-12-ARIMA for seasonal adjustment are as follows.

```
series { start = 2004.1
         span = (2004.1,2010.12)
         decimals = 1 }
transform { function = log }
arima { model = (2 1 0)(0 1 1) }
regression { variables = (td 1 nolpyear 1pyear) → 在庫・在庫率指数の場合は regression の { }内を削除
             save = (td hol)
             user = (jap-hol)
             usertype = holiday
             start = 2004.1
             file = "xxxxxxxxxxxxxxxxxxxxxxx" }
forecast { maxlead = 12 }
estimate { save = ( mdl )
           maxiter = 500 }
x11 { print = (none + d10 +d11 +d16)
      save = (d10 d11 d16)
      seasonalma=x11default }
```

### (3) 季節指数等の運用 ( Employment of seasonal index, ‘trading-day and holiday’ and ‘leap-year’ indices )

平成23年1月以降の季節指数は、暫定季節調整方式を採用している。具体的には、平成22年の季節指数を適用している。

これに対し、曜日・祝祭日・うるう年指数は、暫定方式を採らず、上記(2)で推計されたパラメータとカレンダーから計算して利用している。

The method of temporary seasonal adjustment is adopted for the seasonal index after January 2011. Concretely to say, the monthly seasonal index in 2010 is adopted as those in 2011. As for ‘trading-day and holiday’ and ‘leap-year’, indices, this method is not adopted, and ‘trading-day and holiday’ and ‘leap-year’ indices are calculated from estimated parameters in (2) and calendar.

平成17年基準 生産・出荷・在庫・在庫率指数 ウェイト表

| 分類                | 生産(付)   | 出荷      | 在庫      | 在庫率    | 分類                          | 生産(付)   | 出荷      | 在庫      | 在庫率    |
|-------------------|---------|---------|---------|--------|-----------------------------|---------|---------|---------|--------|
| 鉱工業               | 10000.0 | 10000.0 | 10000.0 | 9617.5 | 環式中間物                       | 76.3    | 66.9    | 89.8    | 89.8   |
| 製造工業              | 9979.1  | 9990.1  | 9984.4  | 9601.9 | 有機薬品                        | 92.0    | 98.0    | 71.3    | 71.3   |
| 鉄鋼業               | 599.7   | 547.4   | 1062.1  | 1024.9 | プラスチック                      | 172.5   | 191.7   | 514.1   | 514.1  |
| 鉄素製品(含.鋼半製品)      | 99.9    | 30.5    | 313.0   | 275.8  | 合成ゴム                        | 46.9    | 35.7    | 147.0   | 147.0  |
| 熱間圧延鋼材            | 225.7   | 242.9   | 325.2   | 325.2  | 写真感光材料                      | 22.7    | 22.2    | 28.3    | 28.3   |
| 鋼管                | 34.7    | 55.1    | 117.7   | 117.7  | 石けん・合成洗剤・界面活性剤              | 58.1    | 42.2    | 56.0    | 56.0   |
| 冷間仕上鋼材            | 132.7   | 88.3    | 138.4   | 138.4  | 化粧品                         | 164.1   | 93.6    | 316.1   | 316.1  |
| めっき鋼材             | 40.4    | 66.3    | 107.6   | 107.6  | 塗料・印刷インキ                    | 58.6    | 69.6    | 102.1   | 102.1  |
| 鍛造品               | 66.3    | 64.3    | 60.2    | 60.2   | 医薬品                         | 358.3   | 208.9   | 0.0     | 0.0    |
| (特掲:普通鋼鋼材)        | 313.5   | 300.3   | 456.8   | 456.8  | (特掲:石油化学製品)                 | 327.0   | 329.0   | 608.8   | 608.8  |
| (特掲:特殊鋼鋼材)        | 120.0   | 152.3   | 232.1   | 232.1  | 石油・石炭製品工業                   | 99.9    | 520.8   | 413.4   | 413.4  |
| 非鉄金属工業            | 211.7   | 262.8   | 276.5   | 276.5  | 石油製品                        | 93.8    | 511.7   | 392.2   | 392.2  |
| 非鉄金属地金            | 55.5    | 56.5    | 73.0    | 73.0   | 石炭製品                        | 6.1     | 9.1     | 21.2    | 21.2   |
| 伸銅・アルミニウム圧延製品     | 59.3    | 86.6    | 113.7   | 113.7  | プラスチック製品工業                  | 383.7   | 337.9   | 538.6   | 538.6  |
| 電線・ケーブル           | 42.3    | 63.3    | 89.8    | 89.8   | バルブ・紙・紙加工品工業                | 241.0   | 238.8   | 330.7   | 315.4  |
| 非鉄金属铸件            | 54.6    | 56.4    | 0.0     | 0.0    | バルブ                         | 21.8    | 4.1     | 15.3    | 0.0    |
| 金属製品工業            | 566.8   | 479.9   | 715.5   | 640.0  | 紙                           | 149.6   | 142.2   | 260.0   | 260.0  |
| 建設用金属製品           | 87.1    | 74.2    | 0.0     | 0.0    | 板紙                          | 42.8    | 42.9    | 49.6    | 49.6   |
| 建築用金属製品           | 114.1   | 105.6   | 132.9   | 132.9  | 紙加工品                        | 26.8    | 49.6    | 5.8     | 5.8    |
| 暖ちゅう房熱機器          | 56.6    | 55.5    | 208.8   | 133.3  | 繊維工業                        | 200.9   | 159.6   | 422.3   | 422.3  |
| その他の金属製品          | 309.0   | 244.6   | 373.8   | 373.8  | 化学繊維                        | 27.3    | 20.9    | 71.4    | 71.4   |
| 一般機械工業            | 1318.2  | 1159.9  | 922.2   | 879.3  | 紡績                          | 5.7     | 5.3     | 27.9    | 27.9   |
| ボイラ・原動機           | 136.1   | 116.7   | 78.1    | 78.1   | 織物                          | 36.1    | 21.6    | 82.9    | 82.9   |
| 土木建設機械            | 104.2   | 108.9   | 152.8   | 152.8  | 染色整理                        | 16.8    | 16.3    | 23.9    | 23.9   |
| 化学機械              | 11.8    | 9.6     | 0.0     | 0.0    | 衣類                          | 84.4    | 63.5    | 174.3   | 174.3  |
| 生活関連産業用機械         | 56.3    | 43.2    | 0.0     | 0.0    | その他の繊維製品                    | 30.6    | 32.0    | 41.9    | 41.9   |
| 半導体・フラットパネル製造装置   | 146.6   | 141.5   | 0.0     | 0.0    | 食料品・たばこ工業                   | 721.2   | 779.4   | 430.8   | 430.8  |
| 風水力機械・油圧機器        | 130.4   | 106.6   | 47.9    | 47.9   | 肉製品                         | 21.6    | 33.7    | 0.0     | 0.0    |
| 運搬機械              | 25.7    | 22.7    | 0.0     | 0.0    | 乳製品                         | 85.6    | 98.6    | 1.8     | 1.8    |
| 産業用ロボット           | 41.2    | 33.2    | 0.0     | 0.0    | 水産製品                        | 78.0    | 66.6    | 12.9    | 12.9   |
| 農業用機械             | 31.0    | 30.6    | 60.4    | 33.4   | 野菜・果実製品                     | 27.6    | 22.1    | 0.0     | 0.0    |
| 金属工作機械            | 99.2    | 84.5    | 105.9   | 105.9  | 油脂・調味料                      | 75.6    | 83.0    | 32.1    | 32.1   |
| 金属加工機械            | 26.0    | 19.6    | 12.3    | 2.2    | その他の食料品                     | 69.7    | 89.0    | 78.6    | 78.6   |
| 繊維機械              | 22.1    | 17.9    | 8.2     | 8.2    | 清涼飲料                        | 137.2   | 120.8   | 132.0   | 132.0  |
| 冷凍機・同応用装置         | 56.5    | 68.1    | 114.3   | 108.5  | 酒類                          | 180.2   | 188.9   | 28.3    | 28.3   |
| 金型                | 50.6    | 30.0    | 0.0     | 0.0    | たばこ                         | 45.7    | 76.7    | 145.1   | 145.1  |
| 機械工具              | 60.9    | 35.7    | 87.6    | 87.6   | その他工業                       | 533.9   | 365.2   | 538.5   | 538.5  |
| その他の一般機械          | 54.9    | 79.2    | 91.7    | 91.7   | ゴム製品工業                      | 153.6   | 121.2   | 136.3   | 136.3  |
| 一般機械器具部品          | 264.7   | 211.9   | 163.0   | 163.0  | 皮革製品工業                      | 12.3    | 12.6    | 35.5    | 35.5   |
| 電気機械工業            | 607.3   | 641.3   | 467.7   | 289.2  | 家具工業                        | 85.3    | 70.1    | 131.2   | 131.2  |
| 回転電気機械            | 74.3    | 76.2    | 0.0     | 0.0    | 金属製家具                       | 68.7    | 57.0    | 93.0    | 93.0   |
| 静止電気機械            | 33.1    | 37.9    | 6.1     | 6.1    | 木製家具                        | 16.6    | 13.1    | 38.2    | 38.2   |
| 開閉制御装置・機器         | 115.8   | 127.5   | 0.0     | 0.0    | 印刷業                         | 180.7   | 69.2    | 0.0     | 0.0    |
| 民生用電気機械           | 118.4   | 117.8   | 265.4   | 98.3   | 木材・木製品工業                    | 57.3    | 54.3    | 165.8   | 165.8  |
| 配線・照明器具           | 74.6    | 89.0    | 129.9   | 129.9  | その他製品工業                     | 44.7    | 37.8    | 69.7    | 69.7   |
| 電子応用装置            | 36.4    | 40.7    | 0.0     | 0.0    | 楽器                          | 3.3     | 8.8     | 16.8    | 16.8   |
| 電気計測器             | 75.0    | 57.7    | 3.7     | 0.0    | 文具                          | 13.1    | 16.0    | 33.6    | 33.6   |
| 電池                | 47.0    | 65.3    | 52.0    | 52.0   | 玩具                          | 28.3    | 13.0    | 19.3    | 19.3   |
| その他の電気機械          | 32.7    | 29.2    | 10.6    | 2.9    | 鉱業                          | 20.9    | 9.9     | 15.6    | 15.6   |
| 情報通信機械工業          | 433.4   | 461.2   | 350.5   | 332.3  | 産業総合(鉱工業・電力・ガス事業)           | 10424.2 | 10612.9 | 10000.0 | 9617.5 |
| 通信機械              | 150.0   | 135.4   | 5.5     | 5.5    | 電力・ガス事業                     | 424.2   | 612.9   | 0.0     | 0.0    |
| 民生用電子機械           | 129.0   | 173.9   | 292.2   | 274.0  | 新日本標準産業分類(第12回改定)対応品目組替後(注) |         |         |         |        |
| 電子計算機             | 124.2   | 129.8   | 42.8    | 42.8   | はん用機械工業(新産業分類)              | 613.4   | 526.0   | 403.3   | 397.5  |
| その他の情報通信機械        | 30.2    | 22.1    | 10.0    | 10.0   | 生産用機械工業(新産業分類)              | 672.3   | 571.6   | 427.2   | 390.1  |
| 電子部品・デバイス工業       | 799.3   | 763.7   | 391.3   | 391.3  | 業務用機械工業(新産業分類)              | 124.4   | 139.6   | 197.0   | 197.0  |
| 電子部品              | 382.1   | 381.7   | 79.9    | 79.9   | 窯業・土石製品工業(新産業分類)            | 289.6   | 203.7   | 621.7   | 606.8  |
| 半導体素子             | 57.7    | 61.5    | 56.5    | 56.5   | 繊維工業(新産業分類)                 | 204.3   | 161.5   | 433.4   | 433.4  |
| 集積回路              | 315.7   | 280.3   | 254.9   | 254.9  | その他工業(新産業分類)                | 544.0   | 386.0   | 558.6   | 558.6  |
| 半導体部品             | 43.8    | 40.2    | 0.0     | 0.0    | 最終需要財                       | 4935.4  | 5067.8  | 4636.4  | 4327.7 |
| 輸送機械工業            | 1685.8  | 2014.7  | 831.9   | 831.9  | 投資財                         | 2352.5  | 2268.0  | 2037.2  | 1980.1 |
| 輸送機械工業(除.船舶・鉄道車両) | 1568.2  | 1888.0  | 831.9   | 831.9  | 資本財                         | 1662.1  | 1654.8  | 1030.9  | 984.3  |
| 乗用車               | 852.8   | 1146.1  | 563.8   | 563.8  | 製造設備用                       | 530.7   | 451.8   | 134.0   | 123.9  |
| バス                | 16.9    | 21.8    | 21.9    | 21.9   | 電力用                         | 148.1   | 163.3   | 49.1    | 45.4   |
| トラック              | 172.2   | 220.8   | 173.4   | 173.4  | 通信・放送用                      | 48.8    | 49.3    | 22.4    | 22.4   |
| 自動車部品             | 456.1   | 419.9   | 4.4     | 4.4    | 農業用                         | 31.0    | 30.6    | 60.4    | 33.4   |
| 二輪自動車             | 39.2    | 51.0    | 50.8    | 50.8   | 建設用                         | 129.6   | 126.3   | 183.7   | 183.7  |
| 産業車両              | 31.0    | 28.4    | 17.6    | 17.6   | 輸送用                         | 381.3   | 470.8   | 247.8   | 247.8  |
| 船舶・同機関            | 104.2   | 111.3   | 0.0     | 0.0    | 事務用                         | 175.4   | 185.4   | 145.5   | 145.5  |
| 鉄道車両              | 13.4    | 15.4    | 0.0     | 0.0    | その他                         | 217.2   | 177.3   | 188.0   | 182.2  |
| (特掲:乗用車・バス・トラック)  | 1041.9  | 1388.7  | 759.1   | 759.1  | 建設財                         | 690.4   | 613.2   | 1006.3  | 995.8  |
| 精密機械工業            | 102.0   | 98.1    | 125.4   | 125.4  | 建築用                         | 568.1   | 510.1   | 789.6   | 779.1  |
| 計測機器              | 80.7    | 63.0    | 73.3    | 73.3   | 土木用                         | 122.3   | 103.1   | 216.7   | 216.7  |
| 光学部品              | 11.2    | 14.3    | 32.0    | 32.0   | 消費財                         | 2582.9  | 2799.8  | 2599.2  | 2347.6 |
| 時計                | 10.1    | 20.8    | 20.1    | 20.1   | 耐久消費財                       | 1267.9  | 1605.1  | 1397.9  | 1146.3 |
| 窯業・土石製品工業         | 293.0   | 205.6   | 632.8   | 617.9  | 家事用                         | 62.3    | 66.4    | 169.4   | 169.4  |
| ガラス・同製品           | 76.1    | 51.2    | 172.5   | 172.5  | 冷暖房用                        | 62.5    | 59.1    | 230.2   | 0.0    |
| セメント・同製品          | 94.1    | 68.0    | 232.7   | 232.7  | 家具・装備品用                     | 43.4    | 42.0    | 80.5    | 77.3   |
| 陶磁器               | 32.4    | 22.7    | 128.2   | 128.2  | 教養・娯楽用                      | 246.5   | 305.7   | 276.9   | 258.7  |
| ファインセラミックス        | 47.6    | 29.2    | 31.5    | 16.6   | 乗用車・二輪車                     | 853.2   | 1131.9  | 640.9   | 640.9  |
| その他の窯業・土石製品       | 42.8    | 34.5    | 67.9    | 67.9   | 非耐久消費財                      | 1315.0  | 1194.7  | 1201.3  | 1201.3 |
| 化学工業              | 1181.3  | 953.8   | 1534.2  | 1534.2 | 家事用                         | 649.7   | 423.8   | 555.6   | 555.6  |
| 化学工業(除.医薬品)       | 823.0   | 744.9   | 1534.2  | 1534.2 | 教養・娯楽用                      | 105.2   | 236.6   | 250.1   | 250.1  |
| 化学肥料              | 9.6     | 8.3     | 61.3    | 61.3   | 被服・履き物                      | 92.2    | 71.4    | 196.0   | 196.0  |
| ソーダ工業製品           | 11.3    | 11.7    | 10.1    | 10.1   | 飲食料品                        | 467.9   | 462.9   | 199.6   | 199.6  |
| 無機薬品・顔料・触媒        | 32.7    | 35.1    | 63.1    | 63.1   | 生産財                         | 5064.6  | 4932.2  | 5363.6  | 5289.8 |
| 高圧ガス              | 15.0    | 11.9    | 11.6    | 11.6   | 鉱工業用生産財                     | 4601.7  | 4403.6  | 4854.0  | 4780.2 |
| 石油系芳香族            | 63.2    | 58.0    | 63.4    | 63.4   | その他用生産財                     | 462.9   | 528.6   | 509.6   | 509.6  |

(注)「利用上の注意」参照

平成17年基準 稼働率・生産能力指数 ウェイト表

| 分 類              | 稼働率     | 能力      |
|------------------|---------|---------|
| 製造工業             | 10000.0 | 10000.0 |
| 鉄鋼業              | 812.9   | 881.3   |
| 非鉄金属工業           | 317.3   | 286.2   |
| 非鉄金属地金           | 65.8    | 59.6    |
| 非鉄金属加工品          | 251.5   | 226.6   |
| 金属製品工業           | 362.5   | 395.5   |
| 一般機械工業           | 1294.2  | 1270.4  |
| 電気機械工業           | 493.9   | 627.6   |
| 情報通信機械工業         | 395.7   | 551.9   |
| (特掲:家庭用電気製品)     | 341.7   | 413.6   |
| 電子部品・デバイス工業      | 1139.2  | 1061.5  |
| 輸送機械工業           | 2585.4  | 2324.8  |
| (特掲:乗用車・バス・トラック) | 2354.1  | 1986.4  |
| 精密機械工業           | 26.0    | 39.9    |
| 窯業・土石製品工業        | 314.8   | 386.5   |
| 化学工業             | 1064.3  | 1061.8  |
| 化学肥料             | 9.9     | 10.8    |
| ソーダ工業製品          | 22.1    | 22.3    |
| 無機薬品・顔料          | 44.9    | 42.2    |
| 高圧ガス             | 12.5    | 14.1    |
| 石油系芳香族           | 122.8   | 114.2   |
| 環式中間物            | 131.5   | 116.6   |
| 有機薬品             | 158.5   | 139.6   |
| プラスチック           | 243.4   | 232.8   |
| 合成ゴム             | 91.2    | 86.0    |
| 写真感光材料           | 44.4    | 40.2    |
| 石けん・合成洗剤         | 70.2    | 99.7    |
| 塗料・印刷インキ         | 112.9   | 143.3   |
| (特掲:石油化学製品)      | 609.3   | 548.9   |
| 石油・石炭製品工業        | 164.6   | 151.1   |
| パルプ・紙・紙加工品工業     | 397.4   | 346.3   |
| 繊維工業             | 331.3   | 348.3   |
| その他工業            | 300.5   | 266.9   |
| 製造工業(除: 機械工業)    | 4065.6  | 4123.9  |
| 機械工業             | 5934.4  | 5876.1  |