鉱工業（生産・出荷・在庫）指数確報

Indices of Industrial Production (Revised Report)

ＩＩＰ

平成27年6月分

June, 2015

平成27年8月12日

August 12, 2015

経済産業省大臣官房調査統計グループ
Research and Statistics Department
Minister’s Secretariat
Ministry of Economy, Trade and Industry

利用上の注意

1. 鉱工業指数は、統計法第二条第四項第三号の規定により指定された基幹統計です。

2. 本書は以下の指数等を公表するものです。

（1） 鉱工業生産・出荷・在庫指数確報

3. 平成27年2月分確報公表（平成27年4月15日公表）において、平成26年1月分以降の数値について年間補正を行いました。

4. 季節調整方法については、センサス局法のX-12-ARIMAにより季節調整を行っています。使用しているX-12-ARIMAのスペックファイル等については、「鉱工業指数におけるX-12-ARIMAのスペックファイル等について」（44頁）を参照してください。

5. 本書に記載された数値を他に転載するときは、「経済産業省：鉱工業指数」による旨を必ず明記してください。

6. 本書の内容についてのお問い合せ：経済産業省大臣官房調査統計グループ経済解析室　東京都千代田区霞が関一丁目3番1号（〒100-8902）

Tel：03-3501-1644（ﾀﾞｲﾔﾙｲﾝ）　FAX：03-3501-7775

7. 統計情報アクセス用URLは、http://www.meti.go.jp/statistics/index.html

REMARKS

1. Indices of Industrial Production are the fundamental statistics designated under Article 2, paragraph (4), item (iii) of the Statistics Act.

2. This monthly survey contains the following data.

(1) Indices of Industrial Production, Producer's Shipments, Producer's Inventories and Inventory Ratio (Revised Report)

3. Annual data revision was implemented for the data for January 2014 and thereafter in the revised report for February 2015, which was published on April 15, 2015.

4. As for the Indices of Industrial Production, the Census Bureau's X-12-ARIMA method is adopted for the seasonal adjustment. Please refer to 'The Spec files, etc. adopted in the seasonal adjustment of the Indices of Industrial Production using the X-12-ARIMA method'(P.44) for details.

5. "METI: Indices of Industrial Production" should be indicated as the reference source.

6. Please contact the following for additional information.

Economic Analysis Office, Research and Statistics Department, Minister's Secretariat, Ministry of Economy, Trade and Industry
1-3-1, Kasumigaseki, Chiyoda-ku, Tokyo 100-8902, Japan　Tel:81-3-3501-1644　Fax:81-3-3501-7775

7. The URL is http://www.meti.go.jp/english/statistics/index.html

目　　次 CONTENTS

平成27年6月の鉱工業（生産・出荷・在庫）指数の動向（確報）　Indices of Industrial Production for June, 2015 (Revised Report) …… 1

指数表 Tables of Indices

時系列表　Historical Data …… 7

業種別 生産・出荷・在庫・在庫率指数　Indices of Industrial Production, Shipments, Inventories and Inventory Ratio (Classification by Industry) …… 32

財分類別 生産・出荷・在庫・在庫率指数　Indices of Industrial Production, Shipments, Inventories and Inventory Ratio (Classification by Use of Goods) …… 36

鉱工業指数におけるX-12-ARIMAのスペックファイル等について …… 38

The spec files, etc. adopted in the seasonal adjustment of the Indices of Industrial Production using the X-12-ARIMA method

ウェイト表　Tables of weights …… 40

今後の公表予定 Date of release from now on

公表時間 Time of Release	平成27年7月分 July, 2015	平成27年8月分 August, 2015	平成27年9月分 September, 2015	平成27年10月分 October, 2015
速報 (8:50 a.m.) Preliminary Report	平成27年8月31日 August 31, 2015	平成27年9月30日 September 30, 2015	平成27年10月29日 October 29, 2015	平成27年11月30日 November 30, 2015
確報 (1:30 p.m.) Revised Report	平成27年9月14日 September 14, 2015	平成27年10月15日 October 15, 2015	平成27年11月13日 November 13, 2015	平成27年12月14日 December 14, 2015

平成27年6月の鉱工業(生産・出荷・在庫)指数の動向(確報)

Indices of Industrial Production for June, 2015 (Revised Report)

平成 22年=100.0
Index,2010=100.0

項目	季節調整済指数 Seasonally Adjusted Index		Percent Change 前月比(%) From Previous Month	(速報時における前月比(%))	原指数 Original Index	Percent Change 前年同月比(%) From Previous Year
		(速報時における季節調整済指数)				
生産 Production	98.3	(98.0)	1.1	(0.8)	102.4	2.3
出荷 Shipments	96.6	(96.3)	0.6	(0.3)	100.0	1.8
在庫 Inventory	114.6	(114.4)	1.5	(1.3)	113.4	4.0
在庫率 Inventory Ratio	113.5	(113.5)	▲ 1.6	(▲ 1.6)	111.9	1.3

注:▲は低下を示す
Note:▲ indicates a negative figure.

概　況

(1) 生産は、前月比 1.1%の上昇であった。
業種別にみると、輸送機械工業、化学工業、プラスチック製品工業等が上昇し、電子部品・デバイス工業、石油・石炭製品工業、電気機械工業等が低下した。
出荷は、前月比 0.6%の上昇であった。
業種別にみると、はん用・生産用・業務用機械工業、化学工業、情報通信機械工業等が上昇し、電子部品・デバイス工業、鉄鋼業、窯業・土石製品工業等が低下した。
在庫は、前月比 1.5%の上昇であった。
業種別にみると、はん用・生産用・業務用機械工業、輸送機械工業、窯業・土石製品工業等が上昇し、化学工業、石油・石炭製品工業、その他工業等が低下した。

(2) 確報と速報を比べると、生産、出荷、在庫は上方修正、在庫率は変わらずであった。生産の上方修正は、コーヒー・茶系飲料、半導体製造装置等による。

鉱工業生産・出荷・在庫・在庫率指数の推移

（平成22年基準・季節調整済指数）
(2010 average=100・Seasonally Adjusted Index)

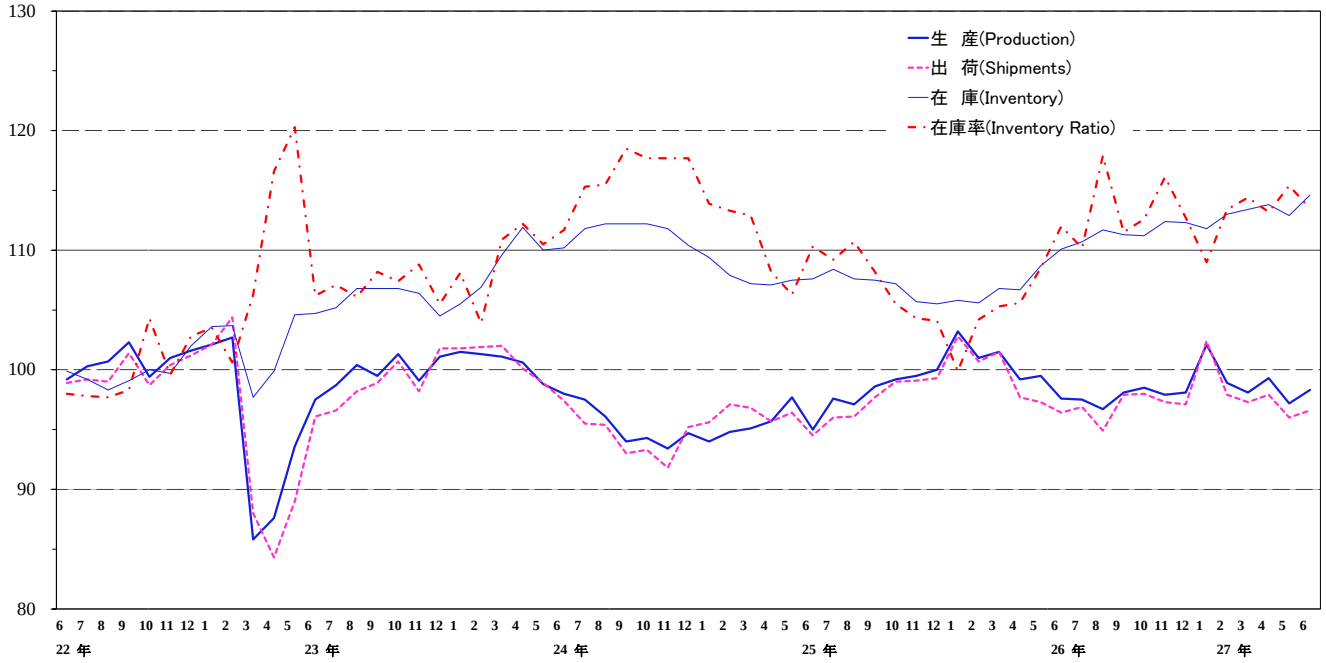

上記グラフのうち、平成25年6月分～27年6月分までの拡大図

Magrified figure (from June, 2013 to June, 2015)

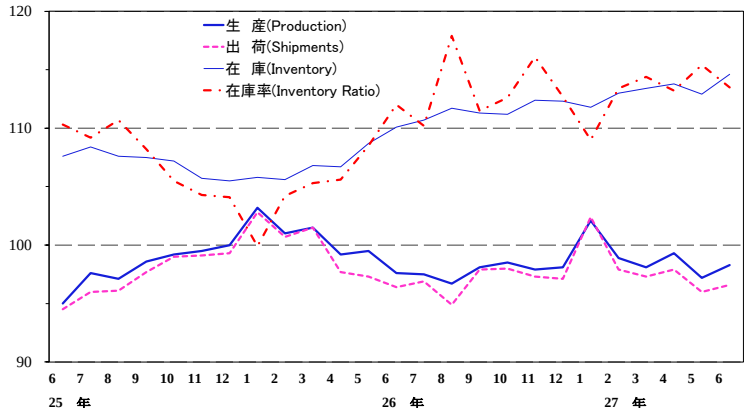

鉄鋼業 Iron and steel

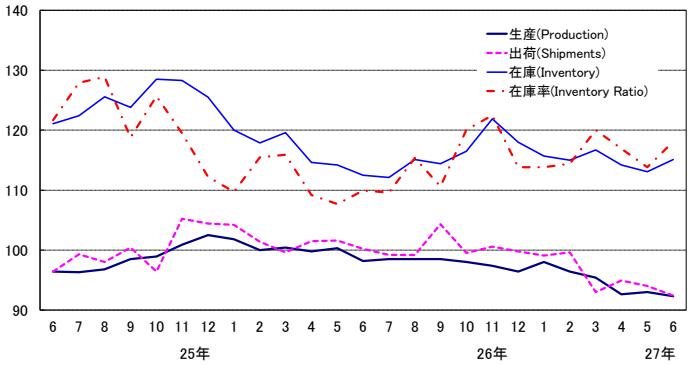

非鉄金属工業 Non-ferrous metals

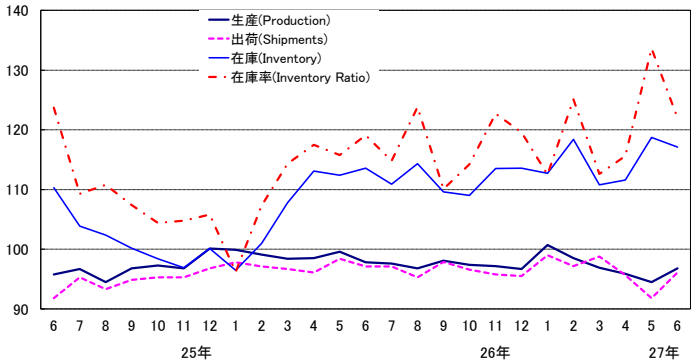

金属製品工業 Fabricated metals

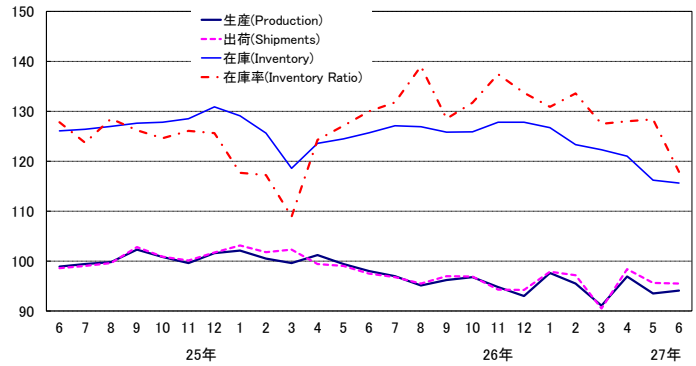

はん用・生産用・業務用機械工業 General-purpose, production and business oriented machinery

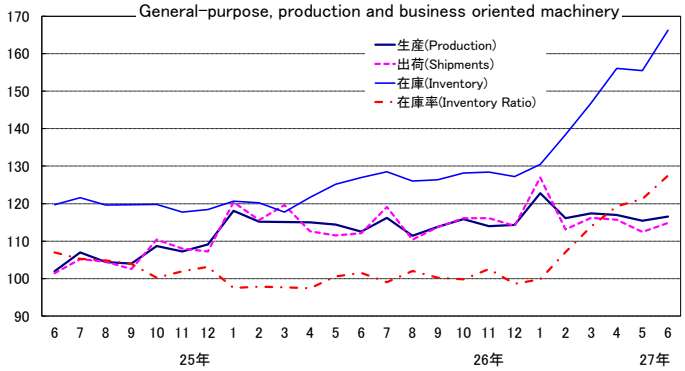

電子部品・デバイス工業 Electronic parts and devices

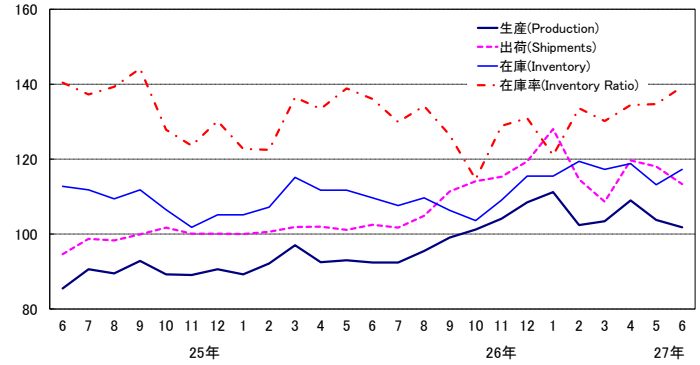

電気機械工業 Electrical machinery

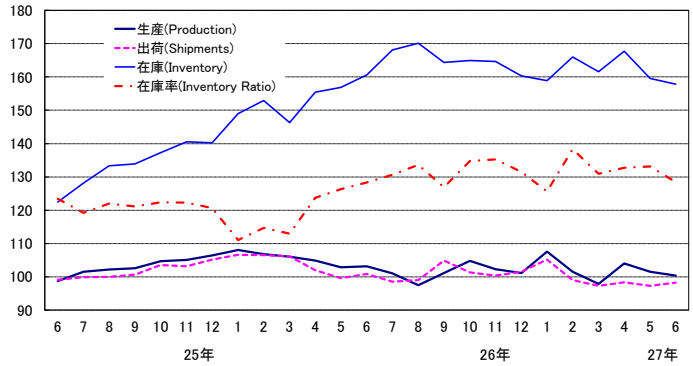

情報通信機械工業 Information and communication electronics equipment

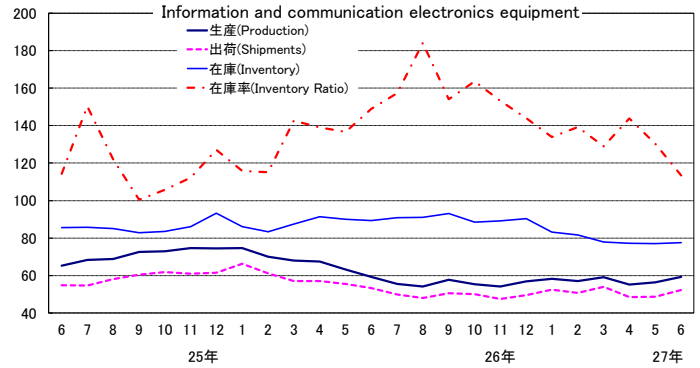

輸送機械工業 Transport equipment

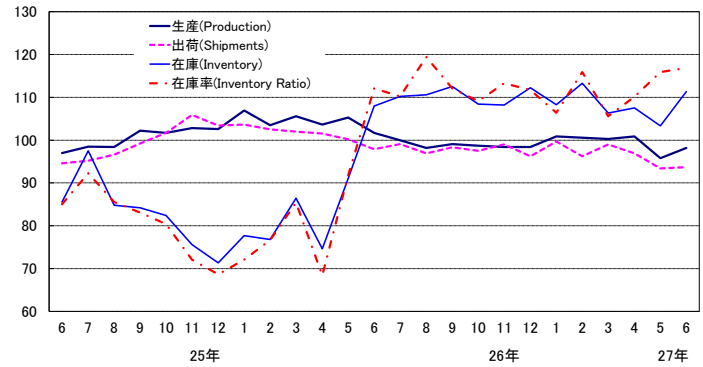

窯業・土石製品工業 Ceramics, stone and clay products

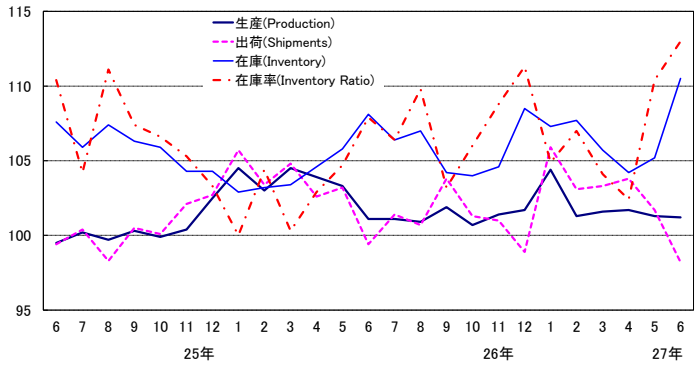

化学工業 Chemicals

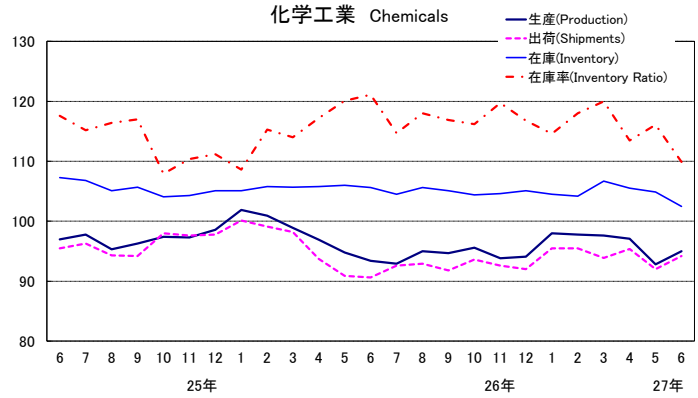

石油・石炭製品工業 Petroleum and coal products

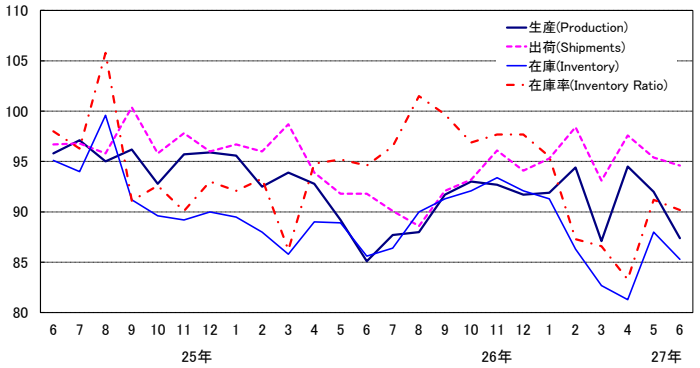

プラスチック製品工業 Plastic products

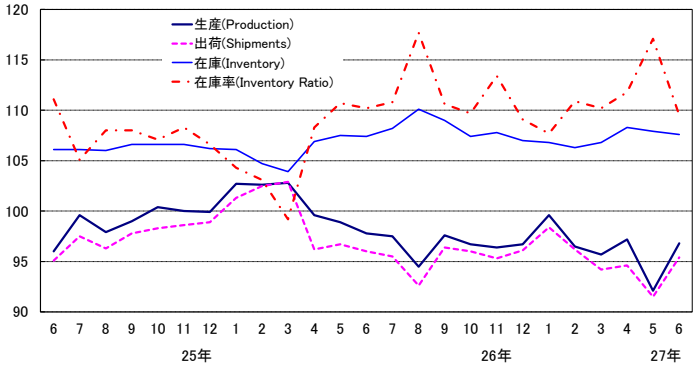

パルプ・紙・紙加工品工業 Pulp, paper and paper products

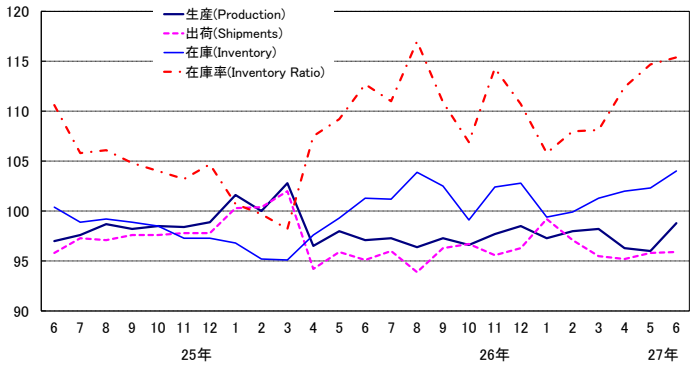

繊維工業 Textiles

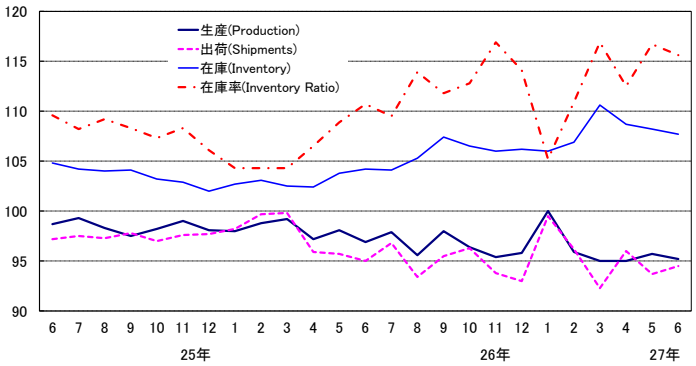

《生　産》

上昇した業種

業　　種	寄　与　し　た　主　な　品　目
輸送機械工業 前　月　比　2.5 %増 前年同月比　▲ 0.6 %減	普通乗用車、シャシー・車体部品、普通トラック等
化学工業 前　月　比　2.4 %増 前年同月比　2.9 %増	モイスチャークリーム、ファンデーション、化粧水等
プラスチック製品工業 前　月　比　5.1 %増 前年同月比　▲ 0.2 %減	プラスチック製機械器具部品、プラスチック製フィルム・シート、 プラスチック製容器（中空成形以外）等
はん用・生産用・業務用機械工業 前　月　比　1.0 %増 前年同月比　5.6 %増	半導体製造装置、ショベル系掘削機械、プレイバックロボット等
情報通信機械工業 前　月　比　5.3 %増 前年同月比　1.2 %増	デスクトップ型パソコン、ノート型パソコン、デジタル伝送装置等
その他工業 前　月　比　2.3 %増 前年同月比　▲ 1.3 %減	平版印刷（オフセット印刷）、おう版印刷（グラビア印刷）、工業用ゴム製品等
食料品・たばこ工業 前　月　比　1.4 %増 前年同月比　10.0 %増	コーヒー・茶系飲料、ソーセージ、精製糖等
パルプ・紙・紙加工品工業 前　月　比　2.9 %増 前年同月比　2.4 %増	段ボールシート、段ボール箱等
非鉄金属工業 前　月　比　2.4 %増 前年同月比　0.3 %増	電力用電線・ケーブル等
金属製品工業 前　月　比　0.6 %増 前年同月比　▲ 2.0 %減	アルミニウムエクステリア、木造住宅用アルミニウムサッシ、ガス風呂がま等

低下した業種

電子部品・デバイス工業 前　月　比　▲ 1.9 %減 前年同月比　12.3 %増	アクティブ型液晶素子（中・小型）、モス型半導体集積回路（CCD）、 コネクタ等
石油・石炭製品工業 前　月　比　▲ 5.0 %減 前年同月比　2.8 %増	ジェット燃料油、ガソリン、B・C重油等
電気機械工業 前　月　比　▲ 1.1 %減 前年同月比　▲ 0.6 %減	開閉制御装置、電力変換装置、セパレート形エアコン等
鉄鋼業 前　月　比　▲ 0.8 %減 前年同月比　▲ 5.4 %減	フェロニッケル、特殊鋼熱間圧延鋼材、普通鋼鋼帯等
繊維工業 前　月　比　▲ 0.5 %減 前年同月比　▲ 1.1 %減	ニット製外衣等
窯業・土石製品工業 前　月　比　▲ 0.1 %減 前年同月比　1.1 %増	板ガラス、ファインセラミックス（機能材）等

《出　荷》

上昇した業種

業　　種	寄　与　し　た　主　な　品　目
はん用・生産用・業務用機械工業 前　月　比　2.1 %増 前年同月比　4.0 %増	水管ボイラ、半導体製造装置、一般用蒸気タービン等
化学工業 前　月　比　2.4 %増 前年同月比　5.5 %増	キシレン、エチレン、モイスチャークリーム等
情報通信機械工業 前　月　比　7.2 %増 前年同月比　▲ 1.8 %減	携帯電話、デスクトップ型パソコン、デジタル伝送装置等
プラスチック製品工業 前　月　比　4.3 %増 前年同月比　0.6 %増	プラスチック製機械器具部品、プラスチック製フィルム・シート、 プラスチック製日用品・雑貨等
非鉄金属工業 前　月　比　4.7 %増 前年同月比　0.6 %増	電気銅、電力用電線・ケーブル、電気金等
その他工業 前　月　比　3.1 %増 前年同月比　0.4 %増	工業用ゴム製品、平版印刷（オフセット印刷）、普通合板等
輸送機械工業 前　月　比　0.3 %増 前年同月比　▲ 1.5 %減	普通乗用車、シャシー・車体部品、自動車用エンジン等
電気機械工業 前　月　比　0.9 %増 前年同月比　▲ 1.2 %減	太陽電池モジュール、一般用タービン発電機、 小形電動機（除. 超小形電動機）等
繊維工業 前　月　比　0.9 %増 前年同月比　0.3 %増	不織布等
パルプ・紙・紙加工品工業 前　月　比　0.1 %増 前年同月比　2.1 %増	段ボール箱等

低下した業種

電子部品・デバイス工業 前　月　比　▲ 4.0 %減 前年同月比　12.5 %増	アクティブ型液晶素子（中・小型）、モス型半導体集積回路（CCD）、 モス型半導体集積回路（メモリ）等
鉄鋼業 前　月　比　▲ 1.7 %減 前年同月比　▲ 6.6 %減	フェロニッケル、特殊鋼熱間圧延鋼材、普通鋼鋼帯等
窯業・土石製品工業 前　月　比　▲ 3.4 %減 前年同月比　0.2 %増	ファインセラミックス（機能材）等
石油・石炭製品工業 前　月　比　▲ 0.8 %減 前年同月比　3.5 %増	軽油、ガソリン、灯油等
食料品・たばこ工業 前　月　比　▲ 0.8 %減 前年同月比　7.6 %増	ビール、コーヒー・茶系飲料等
金属製品工業 前　月　比　▲ 0.1 %減 前年同月比　▲ 0.2 %減	橋りょう、鉄骨等

《在　庫》

上昇した業種

業　　種	寄　与　し　た　主　な　品　目
はん用・生産用・業務用機械工業 前　月　比　6.9 %増 前年同月比　30.9 %増	ショベル系掘削機械、分析機器、建設用クレーン等
輸送機械工業 前　月　比　7.7 %増 前年同月比　3.0 %増	普通乗用車、軽乗用車、二輪自動車（125ml超）等
窯業・土石製品工業 前　月　比　5.0 %増 前年同月比　2.2 %増	ファインセラミックス（機能材）、無アルカリガラス基板、 遠心力鉄筋コンクリートパイル等
鉄鋼業 前　月　比　1.8 %増 前年同月比　2.3 %増	フェロニッケル、特殊鋼熱間圧延鋼材、鋼半製品等
電子部品・デバイス工業 前　月　比　3.6 %増 前年同月比　7.0 %増	アクティブ型液晶素子（大型）、モス型半導体集積回路（マイコン）等
パルプ・紙・紙加工品工業 前　月　比　1.7 %増 前年同月比　2.6 %増	印刷用紙（塗工）、印刷用紙（非塗工類）、新聞巻取紙等
食料品・たばこ工業 前　月　比　2.0 %増 前年同月比　▲ 8.8 %減	コーヒー・茶系飲料等
情報通信機械工業 前　月　比　0.5 %増 前年同月比　▲ 13.3 %減	カーナビゲーションシステム、ボタン電話装置等

低下した業種

化学工業 前　月　比　▲ 2.3 %減 前年同月比　▲ 2.9 %減	ポリエチレン、ポリプロピレン、ポリスチレン等
石油・石炭製品工業 前　月　比　▲ 3.1 %減 前年同月比　▲ 0.4 %減	ジェット燃料油、ガソリン、B・C重油等
その他工業 前　月　比　▲ 2.6 %減 前年同月比　3.3 %増	普通合板、乗用車用タイヤ、トラック・バス用タイヤ等
電気機械工業 前　月　比　▲ 1.1 %減 前年同月比　▲ 1.7 %減	太陽電池モジュール、電気がま等
非鉄金属工業 前　月　比　▲ 1.3 %減 前年同月比　3.1 %増	電気金、電気銅等
金属製品工業 前　月　比　▲ 0.5 %減 前年同月比　▲ 8.0 %減	飲料用アルミニウム缶等
繊維工業 前　月　比　▲ 0.5 %減 前年同月比　3.4 %増	合成繊維（長繊維）、不織布、織物製外衣等
プラスチック製品工業 前　月　比　▲ 0.3 %減 前年同月比　0.2 %増	プラスチック製フィルム・シート、プラスチック製機械器具部品等

〈 1. 鉱工業 ; Mining and manufacturing 〉

平成22年 =100
index,2010= 100

	生産 Production				生産者出荷 Shipments				
	季節調整済指数 Seasonally Adjusted Index		原指数 Original Index		季節調整済指数 Seasonally Adjusted Index		原指数 Original Index		
		前月(期)比 %Change From Previous Month(Quarter)		前年(同月期)比 %Change From Previous Year		前月(期)比 %Change From Previous Month(Quarter)		前年(同月期)比 %Change From Previous Year	
平成 24 年			97.8	0.6			97.5	1.2	C.Y. 2012
25 年			97.0	▲ 0.8			96.9	▲ 0.6	2013
26 年			99.0	2.1			98.2	1.3	2014
平成 24 年度			95.8	▲ 2.9			95.9	▲ 1.8	F.Y. 2012
25 年度			98.9	3.2			98.7	2.9	2013
26 年度			98.5	▲ 0.4			97.6	▲ 1.1	2014
平成26 年 Ⅱ期	98.8	▲ 3.0	96.8	2.7	97.1	▲ 4.5	93.9	0.9	Q2 2014
Ⅲ期	97.4	▲ 1.4	98.7	▲ 0.8	96.6	▲ 0.5	97.8	▲ 0.8	Q3
Ⅳ期	98.2	0.8	99.2	▲ 1.5	97.5	0.9	98.5	▲ 1.9	Q4
平成27 年 Ⅰ期	99.7	1.5	99.2	▲ 2.1	99.2	1.7	100.1	▲ 2.4	Q1 2015
Ⅱ期	98.3	▲ 1.4	96.3	▲ 0.5	96.8	▲ 2.4	93.6	▲ 0.3	Q2
平成26 年 4月	99.2	▲ 2.3	96.2	3.7	97.7	▲ 3.7	92.9	1.9	Apr. 2014
5月	99.5	0.3	94.0	1.0	97.3	▲ 0.4	90.6	▲ 1.1	May
6月	97.6	▲ 1.9	100.1	3.2	96.4	▲ 0.9	98.2	1.9	Jun.
7月	97.5	▲ 0.1	103.6	▲ 0.5	96.9	0.5	101.2	▲ 0.5	Jul.
8月	96.7	▲ 0.8	89.3	▲ 3.0	94.9	▲ 2.1	87.5	▲ 4.1	Aug.
9月	98.1	1.4	103.2	1.0	97.9	3.2	104.8	1.7	Sep.
10月	98.5	0.4	101.7	▲ 0.5	98.0	0.1	99.7	▲ 0.6	Oct.
11月	97.9	▲ 0.6	96.1	▲ 3.7	97.3	▲ 0.7	95.2	▲ 4.8	Nov.
12月	98.1	0.2	99.9	▲ 0.1	97.1	▲ 0.2	100.7	▲ 0.1	Dec.
平成27 年 1月	102.1	4.1	93.7	▲ 2.6	102.4	5.5	93.6	▲ 2.1	Jan. 2015
2月	98.9	▲ 3.1	95.8	▲ 2.0	97.9	▲ 4.4	95.4	▲ 2.9	Feb.
3月	98.1	▲ 0.8	108.1	▲ 1.7	97.3	▲ 0.6	111.3	▲ 2.3	Mar.
4月	99.3	1.2	96.3	0.1	97.9	0.6	93.1	0.2	Apr.
5月	97.2	▲ 2.1	90.3	▲ 3.9	96.0	▲ 1.9	87.7	▲ 3.2	May
6月	98.3	1.1	102.4	2.3	96.6	0.6	100.0	1.8	Jun.

	生産者在庫 Inventory				生産者在庫率 Inventory Ratio				
	季節調整済指数 Seasonally Adjusted Index		原指数 Original Index		季節調整済指数 Seasonally Adjusted Index		原指数 Original Index		
		前月(期)比 %Change From Previous Month(Quarter)		前年(同月期)比 %Change From Previous Year		前月(期)比 %Change From Previous Month(Quarter)		前年(同月期)比 %Change From Previous Year	
平成 24 年			110.5	5.2			113.2	4.7	C.Y. 2012
25 年			105.7	▲ 4.3			109.0	▲ 3.7	2013
26 年			112.3	6.2			109.8	0.7	2014
平成 24 年度			100.1	▲ 3.0			114.4	5.0	F.Y. 2012
25 年度			98.9	▲ 1.2			106.3	▲ 7.1	2013
26 年度			105.0	6.2			112.0	5.4	2014
平成26 年 Ⅱ期	110.1	3.1	109.0	3.1	108.7	5.4	109.3	0.2	Q2 2014
Ⅲ期	111.3	1.1	110.6	4.1	113.2	4.1	114.2	3.9	Q3
Ⅳ期	112.3	0.9	112.3	6.2	113.8	0.5	113.4	9.1	Q4
平成27 年 Ⅰ期	113.4	1.0	105.0	6.2	112.3	▲ 1.3	111.2	8.8	Q1 2015
Ⅱ期	114.6	1.1	113.4	4.0	114.0	1.5	114.6	4.8	Q2
平成26 年 4月	106.7	▲ 0.1	100.9	▲ 1.5	105.6	0.3	103.2	▲ 3.4	Apr. 2014
5月	108.7	1.9	107.5	1.1	108.5	2.7	114.1	2.0	May
6月	110.1	1.3	109.0	3.1	112.0	3.2	110.5	1.7	Jun.
7月	110.7	0.5	112.8	3.1	110.2	▲ 1.6	110.3	0.5	Jul.
8月	111.7	0.9	114.7	4.7	117.9	7.0	126.3	7.5	Aug.
9月	111.3	▲ 0.4	110.6	4.1	111.5	▲ 5.4	105.9	3.4	Sep.
10月	111.2	▲ 0.1	113.9	3.9	112.6	1.0	112.8	6.7	Oct.
11月	112.4	1.1	116.0	6.6	116.1	3.1	117.8	12.6	Nov.
12月	112.3	▲ 0.1	112.3	6.2	112.7	▲ 2.9	109.7	8.1	Dec.
平成27 年 1月	111.8	▲ 0.4	116.0	5.6	109.0	▲ 3.3	121.2	9.1	Jan. 2015
2月	113.0	1.1	115.0	7.0	113.4	4.0	116.4	8.8	Feb.
3月	113.4	0.4	105.0	6.2	114.4	0.9	96.1	8.6	Mar.
4月	113.8	0.4	107.6	6.6	113.2	▲ 1.0	110.6	7.2	Apr.
5月	112.9	▲ 0.8	111.7	3.9	115.4	1.9	121.4	6.4	May
6月	114.6	1.5	113.4	4.0	113.5	▲ 1.6	111.9	1.3	Jun.

(注) 生産者製品在庫の年、年度及び四半期の数値は期末値である。
各比率は、伸び率(%)である。以下、30頁まで同様。

〈 2. 鉄鋼業 ; Iron and steel 〉

平成22年 ＝100
index,2010= 100

	生産 Production				生産者出荷 Shipments				
	季節調整済指数 Seasonally Adjusted Index		原指数 Original Index		季節調整済指数 Seasonally Adjusted Index		原指数 Original Index		
		前月(期)比 %Change From Previous Month(Quarter)		前年(同月期)比 %Change From Previous Year		前月(期)比 %Change From Previous Month(Quarter)		前年(同月期)比 %Change From Previous Year	
平成 24 年			97.5	0.2			98.0	0.0	C.Y. 2012
25 年			97.9	0.4			99.0	1.0	2013
26 年			98.9	1.0			100.8	1.8	2014
平成 24 年度			96.4	▲ 1.1			97.3	▲ 0.2	F.Y. 2012
25 年度			99.0	2.7			100.2	3.0	2013
26 年度			97.9	▲ 1.1			99.7	▲ 0.5	2014
平成26 年 Ⅱ期	99.4	▲ 1.3	99.1	1.5	101.1	▲ 0.6	100.2	3.3	Q2 2014
Ⅲ期	98.5	▲ 0.9	99.3	1.0	100.9	▲ 0.2	101.1	0.9	Q3
Ⅳ期	97.3	▲ 1.2	97.7	▲ 2.8	100.0	▲ 0.9	99.0	▲ 1.8	Q4
平成27 年 Ⅰ期	96.6	▲ 0.7	95.6	▲ 4.1	97.2	▲ 2.8	98.5	▲ 4.3	Q1 2015
Ⅱ期	92.6	▲ 4.1	92.3	▲ 6.9	93.8	▲ 3.5	92.8	▲ 7.4	Q2
平成26 年 4月	99.8	▲ 0.6	98.0	1.4	101.5	1.9	97.8	4.6	Apr. 2014
5月	100.3	0.5	100.5	1.3	101.6	0.1	101.6	1.9	May
6月	98.2	▲ 2.1	98.7	1.6	100.2	▲ 1.4	101.3	3.5	Jun.
7月	98.5	0.3	101.5	1.6	99.2	▲ 1.0	102.7	▲ 1.0	Jul.
8月	98.5	0.0	95.8	0.6	99.2	0.0	93.1	▲ 1.4	Aug.
9月	98.5	0.0	100.5	0.7	104.3	5.1	107.6	5.1	Sep.
10月	98.0	▲ 0.5	101.6	▲ 0.8	99.5	▲ 4.6	100.9	3.1	Oct.
11月	97.4	▲ 0.6	96.7	▲ 3.3	100.6	1.1	97.4	▲ 6.3	Nov.
12月	96.4	▲ 1.0	94.7	▲ 4.3	99.8	▲ 0.8	98.8	▲ 1.9	Dec.
平成27 年 1月	98.0	1.7	96.4	▲ 4.4	99.1	▲ 0.7	95.5	▲ 6.0	Jan. 2015
2月	96.4	▲ 1.6	90.6	▲ 3.5	99.6	0.5	95.3	▲ 1.8	Feb.
3月	95.4	▲ 1.0	99.9	▲ 4.3	93.0	▲ 6.6	104.8	▲ 4.9	Mar.
4月	92.6	▲ 2.9	90.9	▲ 7.2	94.9	2.0	91.4	▲ 6.5	Apr.
5月	93.0	0.4	92.6	▲ 7.9	94.0	▲ 0.9	92.3	▲ 9.2	May
6月	92.3	▲ 0.8	93.4	▲ 5.4	92.4	▲ 1.7	94.6	▲ 6.6	Jun.

	生産者在庫 Inventory				生産者在庫率 Inventory Ratio				
	季節調整済指数 Seasonally Adjusted Index		原指数 Original Index		季節調整済指数 Seasonally Adjusted Index		原指数 Original Index		
		前月(期)比 %Change From Previous Month(Quarter)		前年(同月期)比 %Change From Previous Year		前月(期)比 %Change From Previous Month(Quarter)		前年(同月期)比 %Change From Previous Year	
平成 24 年			107.1	▲ 3.3			107.0	▲ 8.2	C.Y. 2012
25 年			125.3	17.0			118.9	11.1	2013
26 年			119.5	▲ 4.6			113.5	▲ 4.5	2014
平成 24 年度			104.3	0.2			107.4	▲ 9.1	F.Y. 2012
25 年度			113.1	8.4			119.4	11.2	2013
26 年度			110.4	▲ 2.4			114.1	▲ 4.4	2014
平成26 年 Ⅱ期	112.5	▲ 5.9	109.4	▲ 8.2	108.9	▲ 4.2	106.7	▲ 9.0	Q2 2014
Ⅲ期	114.4	1.7	116.0	▲ 7.8	111.9	2.8	114.1	▲ 11.4	Q3
Ⅳ期	118.0	3.1	119.5	▲ 4.6	118.8	6.2	122.2	1.7	Q4
平成27 年 Ⅰ期	116.7	▲ 1.1	110.4	▲ 2.4	116.1	▲ 2.3	113.4	2.0	Q1 2015
Ⅱ期	115.1	▲ 1.4	111.9	2.3	116.3	0.2	113.8	6.7	Q2
平成26 年 4月	114.6	▲ 4.2	108.4	▲ 1.7	109.2	▲ 5.8	105.9	▲ 6.6	Apr. 2014
5月	114.2	▲ 0.3	111.9	▲ 3.7	107.7	▲ 1.4	106.8	▲ 8.9	May
6月	112.5	▲ 1.5	109.4	▲ 8.2	109.9	2.0	107.3	▲ 11.6	Jun.
7月	112.1	▲ 0.4	111.7	▲ 9.5	109.6	▲ 0.3	109.0	▲ 16.9	Jul.
8月	115.1	2.7	119.8	▲ 7.8	115.4	5.3	124.2	▲ 9.1	Aug.
9月	114.4	▲ 0.6	116.0	▲ 7.8	110.6	▲ 4.2	109.0	▲ 8.1	Sep.
10月	116.5	1.8	121.3	▲ 8.2	120.1	8.6	123.8	▲ 1.6	Oct.
11月	121.9	4.6	125.7	▲ 3.1	122.5	2.0	128.7	6.2	Nov.
12月	118.0	▲ 3.2	119.5	▲ 4.6	113.8	▲ 7.1	114.1	0.5	Dec.
平成27 年 1月	115.7	▲ 1.9	119.8	▲ 3.6	113.8	0.0	119.1	3.7	Jan. 2015
2月	115.0	▲ 0.6	113.9	▲ 2.5	114.4	0.5	117.3	▲ 0.9	Feb.
3月	116.7	1.5	110.4	▲ 2.4	120.0	4.9	103.9	3.6	Mar.
4月	114.2	▲ 2.1	108.1	▲ 0.3	116.9	▲ 2.6	113.4	7.1	Apr.
5月	113.1	▲ 1.0	110.8	▲ 1.0	113.8	▲ 2.7	112.8	5.6	May
6月	115.1	1.8	111.9	2.3	118.1	3.8	115.3	7.5	Jun.

〈 3. 非鉄金属工業 ; Non-ferrous metals 〉

平成22年 =100
index,2010= 100

	生産 Production				生産者出荷 Shipments				
	季節調整済指数 Seasonally Adjusted Index		原指数 Original Index		季節調整済指数 Seasonally Adjusted Index		原指数 Original Index		
		前月(期)比 %Change From Previous Month(Quarter)		前年(同月期)比 %Change From Previous Year		前月(期)比 %Change From Previous Month(Quarter)		前年(同月期)比 %Change From Previous Year	
平成 24 年			98.2	2.2			96.6	1.9	C.Y. 2012
25 年			96.3	▲ 1.9			94.7	▲ 2.0	2013
26 年			98.1	1.9			96.8	2.2	2014
平成 24 年度			96.6	▲ 0.9			95.2	▲ 0.9	F.Y. 2012
25 年度			97.3	0.7			95.4	0.2	2013
26 年度			97.9	0.6			97.1	1.8	2014
平成26 年 Ⅱ期	98.6	▲ 0.5	98.0	2.5	97.2	0.0	96.7	3.5	Q2 2014
Ⅲ期	97.5	▲ 1.1	97.0	1.3	96.8	▲ 0.4	96.7	2.3	Q3
Ⅳ期	97.1	▲ 0.4	99.0	▲ 0.7	96.0	▲ 0.8	96.7	0.1	Q4
平成27 年 Ⅰ期	98.7	1.6	97.7	▲ 0.5	98.3	2.4	98.2	1.1	Q1 2015
Ⅱ期	95.7	▲ 3.0	95.3	▲ 2.8	94.5	▲ 3.9	94.2	▲ 2.6	Q2
平成26 年 4月	98.5	0.1	98.0	2.5	96.1	▲ 0.6	95.7	1.9	Apr. 2014
5月	99.6	1.1	96.0	2.0	98.4	2.4	95.5	3.0	May
6月	97.8	▲ 1.8	100.1	3.1	97.1	▲ 1.3	98.9	5.8	Jun.
7月	97.6	▲ 0.2	103.7	1.1	97.1	0.0	103.2	1.9	Jul.
8月	96.8	▲ 0.8	85.8	▲ 0.5	95.3	▲ 1.9	85.1	▲ 0.6	Aug.
9月	98.1	1.3	101.5	2.8	97.9	2.7	101.7	5.2	Sep.
10月	97.4	▲ 0.7	104.1	0.2	96.6	▲ 1.3	102.7	1.2	Oct.
11月	97.2	▲ 0.2	97.0	▲ 0.9	95.8	▲ 0.8	94.3	▲ 1.5	Nov.
12月	96.7	▲ 0.5	95.9	▲ 1.3	95.5	▲ 0.3	93.0	0.3	Dec.
平成27 年 1月	100.7	4.1	95.5	▲ 0.5	99.0	3.7	95.2	▲ 0.4	Jan. 2015
2月	98.5	▲ 2.2	95.8	▲ 0.6	97.2	▲ 1.8	95.6	0.1	Feb.
3月	96.9	▲ 1.6	101.7	▲ 0.5	98.8	1.6	103.9	3.6	Mar.
4月	95.9	▲ 1.0	95.4	▲ 2.7	95.7	▲ 3.1	95.3	▲ 0.4	Apr.
5月	94.5	▲ 1.5	90.2	▲ 6.0	91.8	▲ 4.1	87.8	▲ 8.1	May
6月	96.8	2.4	100.4	0.3	96.1	4.7	99.5	0.6	Jun.

	生産者在庫 Inventory				生産者在庫率 Inventory Ratio				
	季節調整済指数 Seasonally Adjusted Index		原指数 Original Index		季節調整済指数 Seasonally Adjusted Index		原指数 Original Index		
		前月(期)比 %Change From Previous Month(Quarter)		前年(同月期)比 %Change From Previous Year		前月(期)比 %Change From Previous Month(Quarter)		前年(同月期)比 %Change From Previous Year	
平成 24 年			119.6	0.9			116.8	▲ 3.9	C.Y. 2012
25 年			106.4	▲ 11.0			112.6	▲ 3.6	2013
26 年			119.3	12.1			114.5	1.7	2014
平成 24 年度			105.4	1.2			119.0	▲ 1.2	F.Y. 2012
25 年度			105.9	0.5			108.8	▲ 8.6	2013
26 年度			108.9	2.8			117.4	7.9	2014
平成26 年 Ⅱ期	113.6	5.4	112.3	5.1	117.5	11.0	115.4	2.6	Q2 2014
Ⅲ期	109.6	▲ 3.5	107.9	8.4	116.2	▲ 1.1	116.2	6.7	Q3
Ⅳ期	113.6	3.6	119.3	12.1	118.8	2.2	118.2	11.9	Q4
平成27 年 Ⅰ期	110.8	▲ 2.5	108.9	2.8	116.7	▲ 1.8	119.8	10.8	Q1 2015
Ⅱ期	117.1	5.7	115.8	3.1	123.7	6.0	121.6	5.4	Q2
平成26 年 4月	113.1	4.9	109.9	7.1	117.5	2.8	115.7	4.4	Apr. 2014
5月	112.4	▲ 0.6	111.0	8.8	115.8	▲ 1.4	115.7	4.7	May
6月	113.6	1.1	112.3	5.1	119.1	2.8	114.7	▲ 1.2	Jun.
7月	110.9	▲ 2.4	110.2	7.4	114.8	▲ 3.6	108.0	5.0	Jul.
8月	114.3	3.1	114.7	13.1	123.8	7.8	133.2	12.6	Aug.
9月	109.6	▲ 4.1	107.9	8.4	110.1	▲ 11.1	107.5	2.0	Sep.
10月	109.0	▲ 0.5	106.6	9.1	114.2	3.7	104.9	6.8	Oct.
11月	113.5	4.1	111.4	15.8	122.7	7.4	119.8	17.5	Nov.
12月	113.6	0.1	119.3	12.1	119.6	▲ 2.5	129.9	11.4	Dec.
平成27 年 1月	112.7	▲ 0.8	120.3	16.8	112.5	▲ 5.9	127.2	17.0	Jan. 2015
2月	118.4	5.1	119.4	17.3	125.1	11.2	127.0	16.6	Feb.
3月	110.8	▲ 6.4	108.9	2.8	112.6	▲ 10.0	105.2	▲ 1.5	Mar.
4月	111.6	0.7	108.5	▲ 1.3	115.6	2.7	113.9	▲ 1.6	Apr.
5月	118.7	6.4	117.2	5.6	133.6	15.6	133.4	15.3	May
6月	117.1	▲ 1.3	115.8	3.1	122.0	▲ 8.7	117.5	2.4	Jun.

〈 4. 金属製品工業 ; Fabricated metals 〉

平成22年 =100
index,2010= 100

	生産 Production				生産者出荷 Shipments				
	季節調整済指数 Seasonally Adjusted Index		原指数 Original Index		季節調整済指数 Seasonally Adjusted Index		原指数 Original Index		
		前月(期)比 %Change From Previous Month(Quarter)		前年(同月期)比 %Change From Previous Year		前月(期)比 %Change From Previous Month(Quarter)		前年(同月期)比 %Change From Previous Year	
平成 24 年			99.8	1.5			98.0	0.6	C.Y. 2012
25 年			98.9	▲ 0.9			99.0	1.0	2013
26 年			97.7	▲ 1.2			98.0	▲ 1.0	2014
平成 24 年度			98.2	▲ 0.6			97.3	0.6	F.Y. 2012
25 年度			100.1	1.9			100.9	3.7	2013
26 年度			96.3	▲ 3.8			96.3	▲ 4.6	2014
平成26 年 Ⅱ期	99.5	▲ 1.2	96.7	1.0	98.6	▲ 3.7	93.9	▲ 0.4	Q2 2014
Ⅲ期	96.1	▲ 3.4	96.2	▲ 4.5	96.4	▲ 2.2	96.0	▲ 4.4	Q3
Ⅳ期	94.9	▲ 1.2	98.0	▲ 5.8	95.1	▲ 1.3	101.2	▲ 6.3	Q4
平成27 年 Ⅰ期	94.7	▲ 0.2	94.2	▲ 5.8	95.2	0.1	93.9	▲ 7.0	Q1 2015
Ⅱ期	94.8	0.1	92.0	▲ 4.9	96.5	1.4	91.7	▲ 2.3	Q2
平成26 年 4月	101.2	1.6	98.3	4.2	99.4	▲ 2.8	94.7	1.8	Apr. 2014
5月	99.4	▲ 1.8	93.3	▲ 2.2	99.0	▲ 0.4	91.4	▲ 2.6	May
6月	98.0	▲ 1.4	98.4	0.9	97.5	▲ 1.5	95.7	▲ 0.3	Jun.
7月	97.0	▲ 1.0	100.7	▲ 2.5	96.8	▲ 0.7	99.2	▲ 3.1	Jul.
8月	95.1	▲ 2.0	86.0	▲ 7.7	95.5	▲ 1.3	85.8	▲ 7.0	Aug.
9月	96.2	1.2	102.0	▲ 3.3	97.0	1.6	103.1	▲ 3.1	Sep.
10月	96.8	0.6	104.5	▲ 2.5	96.9	▲ 0.1	104.5	▲ 3.5	Oct.
11月	94.8	▲ 2.1	95.9	▲ 8.0	94.3	▲ 2.7	98.6	▲ 9.3	Nov.
12月	93.0	▲ 1.9	93.5	▲ 7.0	94.2	▲ 0.1	100.5	▲ 6.0	Dec.
平成27 年 1月	97.6	4.9	90.0	▲ 6.4	97.9	3.9	89.4	▲ 6.8	Jan. 2015
2月	95.5	▲ 2.2	90.6	▲ 4.9	97.2	▲ 0.7	90.4	▲ 4.5	Feb.
3月	91.1	▲ 4.6	101.9	▲ 6.2	90.5	▲ 6.9	101.9	▲ 9.3	Mar.
4月	96.9	6.4	94.1	▲ 4.3	98.4	8.7	93.7	▲ 1.1	Apr.
5月	93.5	▲ 3.5	85.5	▲ 8.4	95.6	▲ 2.8	86.0	▲ 5.9	May
6月	94.1	0.6	96.4	▲ 2.0	95.5	▲ 0.1	95.5	▲ 0.2	Jun.

	生産者在庫 Inventory				生産者在庫率 Inventory Ratio				
	季節調整済指数 Seasonally Adjusted Index		原指数 Original Index		季節調整済指数 Seasonally Adjusted Index		原指数 Original Index		
		前月(期)比 %Change From Previous Month(Quarter)		前年(同月期)比 %Change From Previous Year		前月(期)比 %Change From Previous Month(Quarter)		前年(同月期)比 %Change From Previous Year	
平成 24 年			110.0	14.3			115.1	9.0	C.Y. 2012
25 年			117.1	6.5			126.0	9.5	2013
26 年			115.3	▲ 1.5			127.4	1.1	2014
平成 24 年度			118.7	10.1			120.0	11.8	F.Y. 2012
25 年度			110.6	▲ 6.8			122.4	2.0	2013
26 年度			114.1	3.2			131.4	7.4	2014
平成26 年 Ⅱ期	125.7	6.0	130.7	▲ 0.4	127.1	10.9	128.9	1.4	Q2 2014
Ⅲ期	125.8	0.1	135.1	▲ 1.2	133.1	4.7	139.1	6.6	Q3
Ⅳ期	127.8	1.6	115.3	▲ 1.5	134.3	0.9	125.7	8.2	Q4
平成27 年 Ⅰ期	122.3	▲ 4.3	114.1	3.2	130.7	▲ 2.7	131.9	13.9	Q1 2015
Ⅱ期	115.6	▲ 5.5	120.2	▲ 8.0	124.8	▲ 4.5	126.3	▲ 2.0	Q2
平成26 年 4月	123.6	4.2	117.7	▲ 3.1	124.3	14.1	119.6	▲ 1.0	Apr. 2014
5月	124.5	0.7	124.3	▲ 2.0	127.1	2.3	132.8	2.3	May
6月	125.7	1.0	130.7	▲ 0.4	130.0	2.3	134.2	2.8	Jun.
7月	127.1	1.1	135.5	0.9	131.8	1.4	130.9	7.6	Jul.
8月	126.9	▲ 0.2	137.6	0.3	139.0	5.5	153.7	9.9	Aug.
9月	125.8	▲ 0.9	135.1	▲ 1.2	128.5	▲ 7.6	132.8	2.1	Sep.
10月	125.9	0.1	135.3	▲ 1.2	131.7	2.5	129.1	6.4	Oct.
11月	127.8	1.5	129.8	0.7	137.4	4.3	131.0	11.6	Nov.
12月	127.8	0.0	115.3	▲ 1.5	133.7	▲ 2.7	116.9	6.3	Dec.
平成27 年 1月	126.7	▲ 0.9	116.5	▲ 1.9	130.9	▲ 2.1	142.6	11.2	Jan. 2015
2月	123.3	▲ 2.7	116.1	▲ 1.9	133.6	2.1	135.7	13.9	Feb.
3月	122.3	▲ 0.8	114.1	3.2	127.5	▲ 4.6	117.3	17.1	Mar.
4月	121.0	▲ 1.1	115.2	▲ 2.1	128.0	0.4	123.2	3.0	Apr.
5月	116.2	▲ 4.0	116.0	▲ 6.7	128.4	0.3	134.1	1.0	May
6月	115.6	▲ 0.5	120.2	▲ 8.0	117.9	▲ 8.2	121.7	▲ 9.3	Jun.

〈 5. はん用・生産用・業務用機械工業 ; General-purpose, production and business oriented machinery 〉

平成22年 =100
index,2010= 100

	生産 Production				生産者出荷 Shipments				
	季節調整済指数 Seasonally Adjusted Index		原指数 Original Index		季節調整済指数 Seasonally Adjusted Index		原指数 Original Index		
		前月(期)比 %Change From Previous Month(Quarter)		前年(同月期)比 %Change From Previous Year		前月(期)比 %Change From Previous Month(Quarter)		前年(同月期)比 %Change From Previous Year	
平成 24 年			106.5	▲ 5.3			106.6	▲ 3.2	C.Y. 2012
25 年			103.2	▲ 3.1			104.1	▲ 2.3	2013
26 年			114.6	11.0			115.0	10.5	2014
平成 24 年度			102.1	▲ 10.6			102.9	▲ 8.6	F.Y. 2012
25 年度			107.8	5.6			109.0	5.9	2013
26 年度			115.2	6.9			115.0	5.5	2014
平成26 年 Ⅱ期	114.0	▲ 1.8	110.0	12.5	112.1	▲ 5.4	106.5	8.6	Q2 2014
Ⅲ期	113.8	▲ 0.2	116.5	8.3	114.4	2.1	116.7	8.5	Q3
Ⅳ期	114.7	0.8	113.7	5.2	115.4	0.9	113.1	6.1	Q4
平成27 年 Ⅰ期	118.8	3.6	120.5	2.2	118.8	2.9	123.8	0.0	Q1 2015
Ⅱ期	116.3	▲ 2.1	112.7	2.5	114.3	▲ 3.8	108.7	2.1	Q2
平成26 年 4月	115.0	▲ 0.1	107.3	17.5	112.6	▲ 5.9	101.8	9.1	Apr. 2014
5月	114.4	▲ 0.5	105.5	9.1	111.5	▲ 1.0	102.8	6.2	May
6月	112.5	▲ 1.7	117.3	11.4	112.1	0.5	115.0	10.3	Jun.
7月	116.2	3.3	121.9	10.6	119.1	6.2	119.4	12.4	Jul.
8月	111.4	▲ 4.1	103.4	3.7	110.4	▲ 7.3	101.5	2.4	Aug.
9月	113.8	2.2	124.2	10.0	113.7	3.0	129.3	9.9	Sep.
10月	115.9	1.8	115.3	7.5	116.1	2.1	112.2	6.1	Oct.
11月	114.0	▲ 1.6	107.2	2.6	116.1	0.0	108.0	3.6	Nov.
12月	114.3	0.3	118.7	5.6	114.1	▲ 1.7	119.2	8.6	Dec.
平成27 年 1月	122.8	7.4	108.8	2.0	127.0	11.3	110.1	3.9	Jan. 2015
2月	116.1	▲ 5.5	111.8	0.8	113.1	▲ 10.9	111.1	▲ 2.1	Feb.
3月	117.4	1.1	140.8	3.4	116.2	2.7	150.1	▲ 1.1	Mar.
4月	117.0	▲ 0.3	109.2	1.8	115.7	▲ 0.4	104.6	2.8	Apr.
5月	115.4	▲ 1.4	105.0	▲ 0.5	112.4	▲ 2.9	101.8	▲ 1.0	May
6月	116.5	1.0	123.9	5.6	114.8	2.1	119.6	4.0	Jun.

	生産者在庫 Inventory				生産者在庫率 Inventory Ratio				
	季節調整済指数 Seasonally Adjusted Index		原指数 Original Index		季節調整済指数 Seasonally Adjusted Index		原指数 Original Index		
		前月(期)比 %Change From Previous Month(Quarter)		前年(同月期)比 %Change From Previous Year		前月(期)比 %Change From Previous Month(Quarter)		前年(同月期)比 %Change From Previous Year	
平成 24 年			129.1	8.3			106.0	13.6	C.Y. 2012
25 年			122.3	▲ 5.3			105.2	▲ 0.8	2013
26 年			130.5	6.7			99.6	▲ 5.3	2014
平成 24 年度			105.6	▲ 4.3			108.6	14.0	F.Y. 2012
25 年度			104.1	▲ 1.4			102.0	▲ 6.1	2013
26 年度			130.0	24.9			101.6	▲ 0.4	2014
平成26 年 Ⅱ期	127.0	7.9	126.5	7.5	99.8	2.1	101.3	▲ 4.8	Q2 2014
Ⅲ期	126.4	▲ 0.5	121.5	5.9	100.4	0.6	98.3	▲ 3.9	Q3
Ⅳ期	127.2	0.6	130.5	6.7	100.3	▲ 0.1	103.3	▲ 0.5	Q4
平成27 年 Ⅰ期	146.9	15.5	130.0	24.9	106.9	6.6	103.6	8.4	Q1 2015
Ⅱ期	166.3	13.2	165.6	30.9	122.7	14.8	124.4	22.8	Q2
平成26 年 4月	121.7	3.4	112.8	2.2	97.4	▲ 0.3	99.1	▲ 7.6	Apr. 2014
5月	125.2	2.9	122.3	5.8	100.6	3.3	107.9	▲ 1.9	May
6月	127.0	1.4	126.5	7.5	101.5	0.9	96.8	▲ 5.0	Jun.
7月	128.5	1.2	133.5	7.7	99.0	▲ 2.5	98.9	▲ 6.7	Jul.
8月	126.0	▲ 1.9	130.1	5.8	102.0	3.0	111.2	▲ 2.2	Aug.
9月	126.4	0.3	121.5	5.9	100.2	▲ 1.8	84.9	▲ 2.7	Sep.
10月	128.2	1.4	129.8	8.1	99.8	▲ 0.4	100.7	▲ 0.6	Oct.
11月	128.4	0.2	131.8	9.4	102.5	2.7	106.6	2.4	Nov.
12月	127.2	▲ 0.9	130.5	6.7	98.6	▲ 3.8	102.7	▲ 3.2	Dec.
平成27 年 1月	130.5	2.6	139.5	8.1	99.8	1.2	116.4	2.4	Jan. 2015
2月	138.4	6.1	145.6	15.1	107.1	7.3	111.0	9.5	Feb.
3月	146.9	6.1	130.0	24.9	113.9	6.3	83.5	16.6	Mar.
4月	156.1	6.3	144.6	28.2	119.3	4.7	121.4	22.5	Apr.
5月	155.5	▲ 0.4	151.9	24.2	121.2	1.6	130.1	20.6	May
6月	166.3	6.9	165.6	30.9	127.5	5.2	121.6	25.6	Jun.

〈 6. 電子部品・デバイス工業 ; Electronic parts and devices 〉

平成22年 =100
index,2010= 100

	生産 Production				生産者出荷 Shipments				
	季節調整済指数 Seasonally Adjusted Index		原指数 Original Index		季節調整済指数 Seasonally Adjusted Index		原指数 Original Index		
		前月(期)比 %Change From Previous Month(Quarter)		前年(同月期)比 %Change From Previous Year		前月(期)比 %Change From Previous Month(Quarter)		前年(同月期)比 %Change From Previous Year	
平成 24 年			87.2	▲ 3.9			93.3	▲ 1.6	C.Y. 2012
25 年			88.5	1.5			97.4	4.4	2013
26 年			96.5	9.0			106.5	9.3	2014
平成 24 年度			85.5	▲ 3.8			92.8	▲ 0.4	F.Y. 2012
25 年度			90.6	6.0			99.5	7.2	2013
26 年度			99.6	9.9			110.3	10.9	2014
平成26 年 Ⅱ期	92.6	▲ 0.2	90.0	4.5	101.9	1.1	98.4	4.9	Q2 2014
Ⅲ期	95.7	3.3	102.2	4.7	106.0	4.0	113.0	6.1	Q3
Ⅳ期	104.6	9.3	106.6	16.8	116.3	9.7	119.1	16.2	Q4
平成27 年 Ⅰ期	105.7	1.1	99.5	13.8	117.1	0.7	110.7	16.2	Q1 2015
Ⅱ期	104.9	▲ 0.8	101.7	13.0	117.0	▲ 0.1	112.5	14.3	Q2
平成26 年 4月	92.5	▲ 4.6	86.7	4.2	102.0	0.1	94.0	6.1	Apr. 2014
5月	93.0	0.5	89.1	1.0	101.1	▲ 0.9	96.2	▲ 0.4	May
6月	92.4	▲ 0.6	94.1	8.4	102.5	1.4	105.1	9.3	Jun.
7月	92.4	0.0	97.7	0.5	101.7	▲ 0.8	103.1	0.1	Jul.
8月	95.5	3.4	95.8	3.6	104.9	3.1	104.7	2.9	Aug.
9月	99.1	3.8	113.2	9.9	111.4	6.2	131.2	14.3	Sep.
10月	101.2	2.1	109.2	13.4	114.1	2.4	122.3	13.6	Oct.
11月	104.1	2.9	102.2	13.9	115.3	1.1	112.1	12.2	Nov.
12月	108.5	4.2	108.4	23.2	119.4	3.6	122.8	23.0	Dec.
平成27 年 1月	111.2	2.5	101.3	22.2	128.0	7.2	112.7	25.8	Jan. 2015
2月	102.4	▲ 7.9	91.6	11.2	114.6	▲ 10.5	100.9	13.9	Feb.
3月	103.4	1.0	105.7	9.2	108.6	▲ 5.2	118.4	9.9	Mar.
4月	109.0	5.4	102.2	17.9	119.7	10.2	110.3	17.3	Apr.
5月	103.8	▲ 4.8	97.1	9.0	118.0	▲ 1.4	108.9	13.2	May
6月	101.8	▲ 1.9	105.7	12.3	113.3	▲ 4.0	118.2	12.5	Jun.

	生産者在庫 Inventory				生産者在庫率 Inventory Ratio				
	季節調整済指数 Seasonally Adjusted Index		原指数 Original Index		季節調整済指数 Seasonally Adjusted Index		原指数 Original Index		
		前月(期)比 %Change From Previous Month(Quarter)		前年(同月期)比 %Change From Previous Year		前月(期)比 %Change From Previous Month(Quarter)		前年(同月期)比 %Change From Previous Year	
平成 24 年			121.9	▲ 3.6			151.5	▲ 0.7	C.Y. 2012
25 年			103.1	▲ 15.4			140.5	▲ 7.3	2013
26 年			112.9	9.5			129.4	▲ 7.9	2014
平成 24 年度			111.5	▲ 4.9			153.4	▲ 0.2	F.Y. 2012
25 年度			110.1	▲ 1.3			133.6	▲ 12.9	2013
26 年度			112.2	1.9			129.9	▲ 2.8	2014
平成26 年 Ⅱ期	109.7	▲ 4.7	108.6	▲ 1.9	136.1	7.0	137.7	▲ 3.2	Q2 2014
Ⅲ期	106.3	▲ 3.1	97.7	▲ 5.9	130.2	▲ 4.3	115.9	▲ 7.1	Q3
Ⅳ期	115.5	8.7	112.9	9.5	124.8	▲ 4.1	122.8	▲ 2.7	Q4
平成27 年 Ⅰ期	117.3	1.6	112.2	1.9	128.3	2.8	143.1	1.3	Q1 2015
Ⅱ期	117.3	0.0	116.2	7.0	136.1	6.1	137.6	▲ 0.1	Q2
平成26 年 4月	111.7	▲ 3.0	110.5	▲ 4.2	133.4	▲ 2.3	142.9	▲ 7.0	Apr. 2014
5月	111.7	0.0	115.8	▲ 1.0	138.9	4.1	145.8	1.3	May
6月	109.7	▲ 1.8	108.6	▲ 1.9	136.1	▲ 2.0	124.5	▲ 3.3	Jun.
7月	107.6	▲ 1.9	109.4	▲ 3.6	129.9	▲ 4.6	123.6	▲ 5.6	Jul.
8月	109.7	2.0	111.5	0.7	134.2	3.3	128.2	▲ 1.8	Aug.
9月	106.3	▲ 3.1	97.7	▲ 5.9	126.4	▲ 5.8	96.0	▲ 14.7	Sep.
10月	103.6	▲ 2.5	100.4	▲ 4.4	114.6	▲ 9.3	107.8	▲ 12.5	Oct.
11月	109.1	5.3	111.0	4.1	128.9	12.5	132.8	2.9	Nov.
12月	115.5	5.9	112.9	9.5	130.9	1.6	127.7	1.1	Dec.
平成27 年 1月	115.5	0.0	121.0	9.9	121.0	▲ 7.6	146.5	▲ 1.4	Jan. 2015
2月	119.4	3.4	126.6	11.3	133.6	10.4	164.1	9.0	Feb.
3月	117.3	▲ 1.8	112.2	1.9	130.2	▲ 2.5	118.7	▲ 4.7	Mar.
4月	118.8	1.3	117.5	6.3	134.4	3.2	144.0	0.8	Apr.
5月	113.2	▲ 4.7	117.3	1.3	134.7	0.2	141.4	▲ 3.0	May
6月	117.3	3.6	116.2	7.0	139.3	3.4	127.5	2.4	Jun.

〈 7. 電気機械工業 ; Electrical machinery 〉

平成22年 =100
index,2010= 100

	生産 Production				生産者出荷 Shipments				
	季節調整済指数 Seasonally Adjusted Index		原指数 Original Index		季節調整済指数 Seasonally Adjusted Index		原指数 Original Index		
		前月(期)比 %Change From Previous Month(Quarter)		前年(同月期)比 %Change From Previous Year		前月(期)比 %Change From Previous Month(Quarter)		前年(同月期)比 %Change From Previous Year	
平成 24 年			98.2	▲ 1.7			98.0	▲ 0.6	C.Y. 2012
25 年			101.2	3.1			101.0	3.1	2013
26 年			103.2	2.0			102.2	1.2	2014
平成 24 年度			97.4	▲ 2.5			98.1	▲ 0.9	F.Y. 2012
25 年度			103.6	6.4			103.0	5.0	2013
26 年度			102.2	▲ 1.4			100.8	▲ 2.1	2014
平成26 年 Ⅱ期	103.6	▲ 3.1	103.0	4.0	100.8	▲ 5.3	95.9	0.8	Q2 2014
Ⅲ期	99.9	▲ 3.6	100.7	▲ 2.6	100.8	0.0	102.8	▲ 0.7	Q3
Ⅳ期	102.7	2.8	98.8	▲ 2.9	101.1	0.3	97.3	▲ 3.5	Q4
平成27 年 Ⅰ期	102.3	▲ 0.4	106.4	▲ 3.5	100.5	▲ 0.6	107.0	▲ 5.1	Q1 2015
Ⅱ期	102.0	▲ 0.3	100.6	▲ 2.3	97.9	▲ 2.6	92.8	▲ 3.2	Q2
平成26 年 4月	104.9	▲ 1.0	99.7	6.5	102.0	▲ 3.9	88.6	3.3	Apr. 2014
5月	102.9	▲ 1.9	98.4	▲ 0.3	99.6	▲ 2.4	89.9	▲ 2.6	May
6月	103.1	0.2	111.0	5.9	100.8	1.2	109.3	2.1	Jun.
7月	101.0	▲ 2.0	107.8	▲ 1.3	98.5	▲ 2.3	105.1	▲ 3.5	Jul.
8月	97.5	▲ 3.5	86.3	▲ 7.4	99.0	0.5	89.3	▲ 4.4	Aug.
9月	101.1	3.7	107.9	0.2	104.9	6.0	114.0	5.5	Sep.
10月	104.8	3.7	100.4	0.4	101.3	▲ 3.4	93.3	▲ 2.5	Oct.
11月	102.3	▲ 2.4	93.9	▲ 6.6	100.4	▲ 0.9	91.8	▲ 7.0	Nov.
12月	101.1	▲ 1.2	102.1	▲ 2.4	101.5	1.1	106.8	▲ 1.2	Dec.
平成27 年 1月	107.6	6.4	94.3	▲ 2.4	105.2	3.6	92.6	▲ 2.7	Jan. 2015
2月	101.5	▲ 5.7	98.1	▲ 4.9	99.0	▲ 5.9	96.7	▲ 7.0	Feb.
3月	97.9	▲ 3.5	126.7	▲ 3.4	97.3	▲ 1.7	131.8	▲ 5.3	Mar.
4月	104.0	6.2	98.8	▲ 0.9	98.3	1.0	85.4	▲ 3.6	Apr.
5月	101.5	▲ 2.4	92.7	▲ 5.8	97.3	▲ 1.0	85.1	▲ 5.3	May
6月	100.4	▲ 1.1	110.3	▲ 0.6	98.2	0.9	108.0	▲ 1.2	Jun.

	生産者在庫 Inventory				生産者在庫率 Inventory Ratio				
	季節調整済指数 Seasonally Adjusted Index		原指数 Original Index		季節調整済指数 Seasonally Adjusted Index		原指数 Original Index		
		前月(期)比 %Change From Previous Month(Quarter)		前年(同月期)比 %Change From Previous Year		前月(期)比 %Change From Previous Month(Quarter)		前年(同月期)比 %Change From Previous Year	
平成 24 年			131.0	11.1			117.4	▲ 4.6	C.Y. 2012
25 年			134.6	2.7			123.3	5.0	2013
26 年			151.0	12.2			126.0	2.2	2014
平成 24 年度			106.3	▲ 11.2			121.1	▲ 1.2	F.Y. 2012
25 年度			124.9	17.5			119.1	▲ 1.7	2013
26 年度			137.9	10.4			130.5	9.6	2014
平成26 年 Ⅱ期	160.6	9.8	168.8	29.0	126.1	11.7	133.5	2.5	Q2 2014
Ⅲ期	164.4	2.4	155.6	22.9	130.4	3.4	134.2	8.9	Q3
Ⅳ期	160.3	▲ 2.5	151.0	12.2	133.8	2.6	126.7	11.6	Q4
平成27 年 Ⅰ期	161.6	0.8	137.9	10.4	131.6	▲ 1.6	127.4	16.5	Q1 2015
Ⅱ期	157.8	▲ 2.4	165.9	▲ 1.7	131.4	▲ 0.2	139.1	4.2	Q2
平成26 年 4月	155.4	6.2	152.0	23.0	123.7	9.6	123.7	▲ 0.6	Apr. 2014
5月	156.9	1.0	170.4	22.3	126.3	2.1	142.5	3.7	May
6月	160.6	2.4	168.8	29.0	128.3	1.6	134.4	4.1	Jun.
7月	168.1	4.7	175.2	33.4	130.6	1.8	134.9	9.8	Jul.
8月	170.1	1.2	173.3	31.8	133.6	2.3	145.9	11.0	Aug.
9月	164.4	▲ 3.4	155.6	22.9	126.9	▲ 5.0	121.7	5.6	Sep.
10月	164.9	0.3	172.1	20.9	134.8	6.2	137.5	12.2	Oct.
11月	164.7	▲ 0.1	176.2	18.2	135.2	0.3	131.9	13.0	Nov.
12月	160.3	▲ 2.7	151.0	12.2	131.5	▲ 2.7	110.8	9.3	Dec.
平成27 年 1月	158.9	▲ 0.9	158.0	6.6	125.6	▲ 4.5	141.6	13.2	Jan. 2015
2月	166.0	4.5	162.8	8.6	138.3	10.1	137.5	20.6	Feb.
3月	161.6	▲ 2.7	137.9	10.4	130.9	▲ 5.4	103.2	16.0	Mar.
4月	167.7	3.8	164.0	7.9	132.7	1.4	132.7	7.3	Apr.
5月	159.6	▲ 4.8	173.3	1.7	133.1	0.3	150.2	5.4	May
6月	157.8	▲ 1.1	165.9	▲ 1.7	128.4	▲ 3.5	134.5	0.1	Jun.

〈 8. 情報通信機械工業 ; Information and communication electronics equipment 〉

平成22年 =100
index,2010= 100

	生産 Production				生産者出荷 Shipments				
	季節調整済指数 Seasonally Adjusted Index		原指数 Original Index		季節調整済指数 Seasonally Adjusted Index		原指数 Original Index		
		前月(期)比 %Change From Previous Month(Quarter)		前年(同月期)比 %Change From Previous Year		前月(期)比 %Change From Previous Month(Quarter)		前年(同月期)比 %Change From Previous Year	
平成 24 年			77.2	▲ 5.6			70.7	▲ 17.9	C.Y. 2012
25 年			68.6	▲ 11.1			58.2	▲ 17.7	2013
26 年			61.4	▲ 10.5			53.7	▲ 7.7	2014
平成 24 年度			70.9	▲ 15.4			64.4	▲ 24.2	F.Y. 2012
25 年度			70.5	▲ 0.6			59.7	▲ 7.3	2013
26 年度			58.2	▲ 17.4			51.5	▲ 13.7	2014
平成26 年 Ⅱ期	63.3	▲ 10.7	56.3	▲ 2.8	55.3	▲ 10.1	48.9	▲ 0.6	Q2 2014
Ⅲ期	55.8	▲ 11.8	56.7	▲ 21.9	49.5	▲ 10.5	49.8	▲ 16.3	Q3
Ⅳ期	55.4	▲ 0.7	55.6	▲ 25.5	49.0	▲ 1.0	50.8	▲ 21.5	Q4
平成27 年 Ⅰ期	58.1	4.9	64.1	▲ 16.8	52.3	6.7	56.5	▲ 13.3	Q1 2015
Ⅱ期	56.9	▲ 2.1	50.7	▲ 9.9	49.8	▲ 4.8	44.2	▲ 9.6	Q2
平成26 年 4月	67.5	▲ 0.7	57.8	8.0	57.1	0.2	45.8	6.3	Apr. 2014
5月	63.1	▲ 6.5	52.5	▲ 3.0	55.5	▲ 2.8	46.2	▲ 1.3	May
6月	59.2	▲ 6.2	58.6	▲ 11.3	53.3	▲ 4.0	54.7	▲ 5.4	Jun.
7月	55.5	▲ 6.2	56.0	▲ 21.8	49.8	▲ 6.6	48.1	▲ 13.0	Jul.
8月	54.2	▲ 2.3	48.8	▲ 25.6	48.0	▲ 3.6	42.0	▲ 21.6	Aug.
9月	57.7	6.5	65.2	▲ 19.1	50.6	5.4	59.3	▲ 14.7	Sep.
10月	55.4	▲ 4.0	54.2	▲ 25.0	50.0	▲ 1.2	46.4	▲ 19.2	Oct.
11月	54.1	▲ 2.3	51.0	▲ 31.1	47.5	▲ 5.0	48.0	▲ 26.6	Nov.
12月	56.8	5.0	61.5	▲ 20.7	49.5	4.2	57.9	▲ 18.9	Dec.
平成27 年 1月	58.3	2.6	54.7	▲ 22.5	52.4	5.9	46.8	▲ 21.2	Jan. 2015
2月	57.0	▲ 2.2	59.6	▲ 18.7	50.7	▲ 3.2	51.9	▲ 17.1	Feb.
3月	59.1	3.7	77.9	▲ 10.5	53.9	6.3	70.7	▲ 3.9	Mar.
4月	55.2	▲ 6.6	47.3	▲ 18.2	48.5	▲ 10.0	38.9	▲ 15.1	Apr.
5月	56.3	2.0	45.4	▲ 13.5	48.7	0.4	39.9	▲ 13.6	May
6月	59.3	5.3	59.3	1.2	52.2	7.2	53.7	▲ 1.8	Jun.

	生産者在庫 Inventory				生産者在庫率 Inventory Ratio				
	季節調整済指数 Seasonally Adjusted Index		原指数 Original Index		季節調整済指数 Seasonally Adjusted Index		原指数 Original Index		
		前月(期)比 %Change From Previous Month(Quarter)		前年(同月期)比 %Change From Previous Year		前月(期)比 %Change From Previous Month(Quarter)		前年(同月期)比 %Change From Previous Year	
平成 24 年			92.5	8.6			236.6	93.0	C.Y. 2012
25 年			85.3	▲ 7.8			124.0	▲ 47.6	2013
26 年			83.7	▲ 1.9			147.0	18.5	2014
平成 24 年度			71.9	▲ 40.4			225.4	70.2	F.Y. 2012
25 年度			75.0	4.3			117.9	▲ 47.7	2013
26 年度			66.7	▲ 11.1			150.0	27.2	2014
平成26 年 Ⅱ期	89.4	2.2	86.7	5.7	141.5	13.7	148.0	23.2	Q2 2014
Ⅲ期	93.1	4.1	80.8	14.0	165.2	16.7	177.1	38.8	Q3
Ⅳ期	90.4	▲ 2.9	83.7	▲ 1.9	153.7	▲ 7.0	145.8	36.4	Q4
平成27 年 Ⅰ期	77.8	▲ 13.9	66.7	▲ 11.1	134.1	▲ 12.8	129.2	10.5	Q1 2015
Ⅱ期	77.5	▲ 0.4	75.2	▲ 13.3	129.2	▲ 3.7	136.6	▲ 7.7	Q2
平成26 年 4月	91.4	4.5	85.6	14.9	139.0	▲ 2.5	150.5	22.5	Apr. 2014
5月	90.0	▲ 1.5	91.7	8.5	136.6	▲ 1.7	157.8	20.3	May
6月	89.4	▲ 0.7	86.7	5.7	149.0	9.1	135.8	27.8	Jun.
7月	90.9	1.7	98.2	7.6	157.4	5.6	186.4	17.2	Jul.
8月	91.0	0.1	99.9	9.2	184.2	17.0	240.5	60.7	Aug.
9月	93.1	2.3	80.8	14.0	154.1	▲ 16.3	104.5	41.0	Sep.
10月	88.5	▲ 4.9	89.4	5.8	163.7	6.2	185.6	57.2	Oct.
11月	89.2	0.8	93.6	4.6	153.3	▲ 6.4	147.2	36.0	Nov.
12月	90.4	1.3	83.7	▲ 1.9	144.0	▲ 6.1	104.5	10.6	Dec.
平成27 年 1月	83.1	▲ 8.1	90.3	▲ 3.3	133.9	▲ 7.0	159.2	15.6	Jan. 2015
2月	81.7	▲ 1.7	90.3	▲ 2.0	139.3	4.0	142.5	20.9	Feb.
3月	77.8	▲ 4.8	66.7	▲ 11.1	129.0	▲ 7.4	86.0	▲ 9.6	Mar.
4月	77.2	▲ 0.8	72.3	▲ 15.5	143.8	11.5	155.7	3.5	Apr.
5月	77.1	▲ 0.1	78.5	▲ 14.4	130.4	▲ 9.3	150.7	▲ 4.5	May
6月	77.5	0.5	75.2	▲ 13.3	113.4	▲ 13.0	103.4	▲ 23.9	Jun.

〈 9. 輸送機械工業 ; Transport equipment 〉

平成22年 =100
index,2010= 100

	生産 Production				生産者出荷 Shipments				
	季節調整済指数 Seasonally Adjusted Index		原指数 Original Index		季節調整済指数 Seasonally Adjusted Index		原指数 Original Index		
		前月(期)比 %Change From Previous Month(Quarter)		前年(同月期)比 %Change From Previous Year		前月(期)比 %Change From Previous Month(Quarter)		前年(同月期)比 %Change From Previous Year	
平成 24 年			101.8	11.6			101.6	12.5	C.Y. 2012
25 年			99.8	▲ 2.0			99.8	▲ 1.8	2013
26 年			101.6	1.8			99.7	▲ 0.1	2014
平成 24 年度			98.8	1.1			99.0	2.6	F.Y. 2012
25 年度			101.9	3.1			101.2	2.2	2013
26 年度			100.3	▲ 1.6			98.5	▲ 2.7	2014
平成26 年 Ⅱ期	103.5	▲ 1.7	98.9	4.4	99.9	▲ 2.7	95.8	1.8	Q2 2014
Ⅲ期	99.1	▲ 4.3	100.3	▲ 1.2	98.1	▲ 1.8	98.1	▲ 1.8	Q3
Ⅳ期	98.5	▲ 0.6	99.1	▲ 4.3	97.6	▲ 0.5	96.3	▲ 5.7	Q4
平成27 年 Ⅰ期	100.6	2.1	102.9	▲ 4.8	98.3	0.7	103.8	▲ 4.3	Q1 2015
Ⅱ期	98.3	▲ 2.3	94.5	▲ 4.4	94.7	▲ 3.7	91.3	▲ 4.7	Q2
平成26 年 4月	103.6	▲ 1.9	95.7	2.2	101.5	▲ 0.5	95.3	2.8	Apr. 2014
5月	105.3	1.6	95.7	3.9	100.2	▲ 1.3	89.0	▲ 0.1	May
6月	101.7	▲ 3.4	105.3	7.1	97.9	▲ 2.3	103.2	2.7	Jun.
7月	100.0	▲ 1.7	110.5	0.8	99.1	1.2	107.1	0.4	Jul.
8月	98.2	▲ 1.8	83.3	▲ 4.8	96.9	▲ 2.2	79.4	▲ 6.4	Aug.
9月	99.1	0.9	107.1	▲ 0.3	98.3	1.4	107.8	▲ 0.5	Sep.
10月	98.7	▲ 0.4	103.9	▲ 3.8	97.5	▲ 0.8	100.6	▲ 3.6	Oct.
11月	98.4	▲ 0.3	96.2	▲ 7.2	99.0	1.5	93.9	▲ 9.6	Nov.
12月	98.4	0.0	97.2	▲ 1.5	96.2	▲ 2.8	94.3	▲ 3.9	Dec.
平成27 年 1月	100.9	2.5	96.1	▲ 8.3	99.7	3.6	95.7	▲ 6.6	Jan. 2015
2月	100.6	▲ 0.3	102.8	▲ 2.7	96.2	▲ 3.5	100.7	▲ 6.2	Feb.
3月	100.3	▲ 0.3	109.8	▲ 3.5	99.0	2.9	114.9	▲ 0.8	Mar.
4月	100.9	0.6	93.2	▲ 2.6	96.9	▲ 2.1	91.0	▲ 4.5	Apr.
5月	95.8	▲ 5.1	85.7	▲ 10.4	93.4	▲ 3.6	81.2	▲ 8.8	May
6月	98.2	2.5	104.7	▲ 0.6	93.7	0.3	101.7	▲ 1.5	Jun.

	生産者在庫 Inventory				生産者在庫率 Inventory Ratio				
	季節調整済指数 Seasonally Adjusted Index		原指数 Original Index		季節調整済指数 Seasonally Adjusted Index		原指数 Original Index		
		前月(期)比 %Change From Previous Month(Quarter)		前年(同月期)比 %Change From Previous Year		前月(期)比 %Change From Previous Month(Quarter)		前年(同月期)比 %Change From Previous Year	
平成 24 年			122.2	36.7			105.0	4.0	C.Y. 2012
25 年			77.8	▲ 36.3			87.0	▲ 17.1	2013
26 年			118.5	52.3			99.2	14.0	2014
平成 24 年度			75.1	▲ 16.3			109.0	15.6	F.Y. 2012
25 年度			70.4	▲ 6.3			80.2	▲ 26.4	2013
26 年度			86.6	23.0			107.1	33.5	2014
平成26 年 Ⅱ期	108.0	25.0	95.7	32.2	90.8	16.4	83.0	2.2	Q2 2014
Ⅲ期	112.5	4.2	109.3	38.5	113.9	25.4	114.8	38.1	Q3
Ⅳ期	112.2	▲ 0.3	118.5	52.3	111.4	▲ 2.2	125.3	51.7	Q4
平成27 年 Ⅰ期	106.3	▲ 5.3	86.6	23.0	109.3	▲ 1.9	105.3	42.5	Q1 2015
Ⅱ期	111.3	4.7	98.6	3.0	114.3	4.6	104.9	26.4	Q2
平成26 年 4月	74.6	▲ 13.7	58.8	▲ 19.7	68.4	▲ 19.9	60.0	▲ 22.8	Apr. 2014
5月	91.1	22.1	84.5	▲ 1.2	91.8	34.2	96.4	0.1	May
6月	108.0	18.6	95.7	32.2	112.1	22.1	92.5	32.9	Jun.
7月	110.2	2.0	113.1	24.3	110.2	▲ 1.7	104.2	23.3	Jul.
8月	110.6	0.4	111.3	35.7	119.4	8.3	138.3	48.4	Aug.
9月	112.5	1.7	109.3	38.5	112.1	▲ 6.1	101.8	42.4	Sep.
10月	108.4	▲ 3.6	123.7	31.0	109.1	▲ 2.7	124.7	39.2	Oct.
11月	108.2	▲ 0.2	125.6	40.5	113.3	3.8	132.4	59.1	Nov.
12月	112.2	3.7	118.5	52.3	111.7	▲ 1.4	118.7	58.3	Dec.
平成27 年 1月	108.3	▲ 3.5	128.3	39.3	106.4	▲ 4.7	131.0	47.7	Jan. 2015
2月	113.3	4.6	119.2	47.5	115.9	8.9	110.7	51.2	Feb.
3月	106.3	▲ 6.2	86.6	23.0	105.6	▲ 8.9	74.1	23.7	Mar.
4月	107.5	1.1	84.7	44.0	110.1	4.3	96.6	61.0	Apr.
5月	103.3	▲ 3.9	95.9	13.5	115.9	5.3	121.6	26.1	May
6月	111.3	7.7	98.6	3.0	116.9	0.9	96.5	4.3	Jun.

〈 10. 窯業・土石製品工業 ; Ceramics, stone and clay products 〉

平成22年 =100
index,2010= 100

	生産 Production				生産者出荷 Shipments				
	季節調整済指数 Seasonally Adjusted Index		原指数 Original Index		季節調整済指数 Seasonally Adjusted Index		原指数 Original Index		
		前月(期)比 %Change From Previous Month(Quarter)		前年(同月期)比 %Change From Previous Year		前月(期)比 %Change From Previous Month(Quarter)		前年(同月期)比 %Change From Previous Year	
平成 24 年			97.3	0.6			98.3	1.8	C.Y. 2012
25 年			99.7	2.5			100.1	1.8	2013
26 年			102.3	2.6			102.1	2.0	2014
平成 24 年度			97.0	1.3			98.1	1.7	F.Y. 2012
25 年度			101.5	4.6			101.8	3.8	2013
26 年度			101.9	0.4			102.0	0.2	2014
平成26 年 Ⅱ期	102.8	▲ 1.2	101.4	2.6	101.7	▲ 2.8	98.8	0.9	Q2 2014
Ⅲ期	101.3	▲ 1.5	102.3	0.9	102.0	0.3	103.1	1.7	Q3
Ⅳ期	101.3	0.0	105.3	▲ 0.3	100.4	▲ 1.6	105.1	▲ 1.3	Q4
平成27 年 Ⅰ期	102.4	1.1	98.7	▲ 1.4	104.1	3.7	101.2	▲ 0.4	Q1 2015
Ⅱ期	101.4	▲ 1.0	99.9	▲ 1.5	101.2	▲ 2.8	98.2	▲ 0.6	Q2
平成26 年 4月	103.9	▲ 0.6	102.1	4.1	102.6	▲ 2.1	99.5	2.5	Apr. 2014
5月	103.3	▲ 0.6	98.8	1.3	103.2	0.6	97.6	▲ 0.3	May
6月	101.1	▲ 2.1	103.2	2.3	99.4	▲ 3.7	99.2	0.6	Jun.
7月	101.1	0.0	105.9	0.6	101.4	2.0	106.3	0.5	Jul.
8月	100.9	▲ 0.2	95.8	▲ 0.6	100.7	▲ 0.7	95.4	▲ 0.3	Aug.
9月	101.9	1.0	105.1	2.6	103.8	3.1	107.7	5.0	Sep.
10月	100.7	▲ 1.2	107.7	0.1	101.3	▲ 2.4	108.1	0.9	Oct.
11月	101.4	0.7	104.3	▲ 1.0	101.0	▲ 0.3	103.8	▲ 2.6	Nov.
12月	101.7	0.3	103.8	0.1	98.9	▲ 2.1	103.3	▲ 2.5	Dec.
平成27 年 1月	104.4	2.7	97.4	▲ 1.1	105.9	7.1	98.8	▲ 1.2	Jan. 2015
2月	101.3	▲ 3.0	95.0	▲ 1.7	103.1	▲ 2.6	97.9	▲ 0.3	Feb.
3月	101.6	0.3	103.8	▲ 1.4	103.3	0.2	106.8	0.2	Mar.
4月	101.7	0.1	99.9	▲ 2.2	103.8	0.5	100.7	1.2	Apr.
5月	101.3	▲ 0.4	95.6	▲ 3.2	101.7	▲ 2.0	94.6	▲ 3.1	May
6月	101.2	▲ 0.1	104.3	1.1	98.2	▲ 3.4	99.4	0.2	Jun.

	生産者在庫 Inventory				生産者在庫率 Inventory Ratio				
	季節調整済指数 Seasonally Adjusted Index		原指数 Original Index		季節調整済指数 Seasonally Adjusted Index		原指数 Original Index		
		前月(期)比 %Change From Previous Month(Quarter)		前年(同月期)比 %Change From Previous Year		前月(期)比 %Change From Previous Month(Quarter)		前年(同月期)比 %Change From Previous Year	
平成 24 年			107.7	▲ 3.4			110.5	▲ 3.7	C.Y. 2012
25 年			104.8	▲ 2.7			107.8	▲ 2.4	2013
26 年			109.0	4.0			105.5	▲ 2.1	2014
平成 24 年度			105.9	▲ 2.6			109.6	▲ 6.1	F.Y. 2012
25 年度			101.3	▲ 4.3			105.5	▲ 3.7	2013
26 年度			103.6	2.3			106.4	0.9	2014
平成26 年 Ⅱ期	108.1	4.5	108.7	1.0	105.2	3.5	110.6	▲ 1.8	Q2 2014
Ⅲ期	104.2	▲ 3.6	104.5	▲ 2.2	106.5	1.2	108.5	▲ 1.1	Q3
Ⅳ期	108.5	4.1	109.0	4.0	108.7	2.1	102.2	3.0	Q4
平成27 年 Ⅰ期	105.7	▲ 2.6	103.6	2.3	105.3	▲ 3.1	104.3	3.7	Q1 2015
Ⅱ期	110.5	4.5	111.1	2.2	108.6	3.1	114.3	3.3	Q2
平成26 年 4月	104.6	1.2	103.8	▲ 3.4	102.9	2.6	106.8	▲ 4.5	Apr. 2014
5月	105.8	1.1	105.1	▲ 1.5	104.7	1.7	112.6	0.5	May
6月	108.1	2.2	108.7	1.0	107.9	3.1	112.5	▲ 1.2	Jun.
7月	106.4	▲ 1.6	107.0	0.6	106.4	▲ 1.4	106.0	0.9	Jul.
8月	107.0	0.6	108.0	0.1	109.8	3.2	118.4	0.5	Aug.
9月	104.2	▲ 2.6	104.5	▲ 2.2	103.2	▲ 6.0	101.1	▲ 4.7	Sep.
10月	104.0	▲ 0.2	104.6	▲ 2.2	106.0	2.7	99.1	▲ 1.9	Oct.
11月	104.6	0.6	105.4	▲ 0.3	108.8	2.6	102.0	3.0	Nov.
12月	108.5	3.7	109.0	4.0	111.3	2.3	105.6	8.2	Dec.
平成27 年 1月	107.3	▲ 1.1	107.8	4.3	104.9	▲ 5.8	108.3	4.8	Jan. 2015
2月	107.7	0.4	106.3	4.3	107.0	2.0	105.8	2.4	Feb.
3月	105.7	▲ 1.9	103.6	2.3	104.1	▲ 2.7	98.9	3.8	Mar.
4月	104.2	▲ 1.4	103.4	▲ 0.4	102.4	▲ 1.6	106.3	▲ 0.5	Apr.
5月	105.2	1.0	104.5	▲ 0.6	110.4	7.8	118.8	5.5	May
6月	110.5	5.0	111.1	2.2	113.0	2.4	117.8	4.7	Jun.

〈 11. 化学工業 ; Chemicals 〉

平成22年 ＝100
index,2010= 100

	生産 Production				生産者出荷 Shipments				
	季節調整済指数 Seasonally Adjusted Index		原指数 Original Index		季節調整済指数 Seasonally Adjusted Index		原指数 Original Index		
		前月(期)比 %Change From Previous Month(Quarter)		前年(同月期)比 %Change From Previous Year		前月(期)比 %Change From Previous Month(Quarter)		前年(同月期)比 %Change From Previous Year	
平成 24 年			96.4	▲ 2.2			94.7	▲ 2.0	C.Y. 2012
25 年			97.4	1.0			96.3	1.7	2013
26 年			96.0	▲ 1.4			93.9	▲ 2.5	2014
平成 24 年度			96.5	▲ 1.7			94.4	▲ 1.7	F.Y. 2012
25 年度			98.3	1.9			97.2	3.0	2013
26 年度			95.2	▲ 3.2			92.9	▲ 4.4	2014
平成26 年 Ⅱ期	95.0	▲ 5.6	93.5	▲ 3.1	91.7	▲ 7.5	89.8	▲ 5.3	Q2 2014
Ⅲ期	94.2	▲ 0.8	94.1	▲ 3.2	92.4	0.8	92.0	▲ 3.6	Q3
Ⅳ期	94.5	0.3	97.9	▲ 3.4	92.7	0.3	96.2	▲ 4.8	Q4
平成27 年 Ⅰ期	97.8	3.5	95.4	▲ 3.0	95.0	2.5	93.6	▲ 4.2	Q1 2015
Ⅱ期	95.0	▲ 2.9	93.7	0.2	93.9	▲ 1.2	92.0	2.4	Q2
平成26 年 4月	96.9	▲ 2.0	97.2	0.1	93.7	▲ 4.6	93.3	▲ 3.1	Apr. 2014
5月	94.8	▲ 2.2	91.0	▲ 5.5	90.9	▲ 3.0	86.4	▲ 7.5	May
6月	93.4	▲ 1.5	92.4	▲ 3.7	90.6	▲ 0.3	89.8	▲ 5.2	Jun.
7月	92.9	▲ 0.5	97.8	▲ 6.0	92.6	2.2	95.6	▲ 4.7	Jul.
8月	95.0	2.3	90.8	▲ 2.3	92.9	0.3	87.5	▲ 4.1	Aug.
9月	94.7	▲ 0.3	93.8	▲ 1.0	91.8	▲ 1.2	92.8	▲ 2.1	Sep.
10月	95.6	1.0	100.5	▲ 1.6	93.6	2.0	98.4	▲ 3.8	Oct.
11月	93.8	▲ 1.9	95.7	▲ 5.2	92.6	▲ 1.1	93.5	▲ 6.4	Nov.
12月	94.1	0.3	97.5	▲ 3.3	92.0	▲ 0.6	96.6	▲ 4.1	Dec.
平成27 年 1月	98.0	4.1	93.9	▲ 5.0	95.5	3.8	89.0	▲ 5.9	Jan. 2015
2月	97.8	▲ 0.2	94.9	▲ 3.2	95.5	0.0	92.1	▲ 3.7	Feb.
3月	97.6	▲ 0.2	97.4	▲ 0.6	93.9	▲ 1.7	99.6	▲ 3.2	Mar.
4月	97.1	▲ 0.5	97.4	0.2	95.4	1.6	95.0	1.8	Apr.
5月	92.8	▲ 4.4	88.5	▲ 2.7	92.0	▲ 3.6	86.4	0.0	May
6月	95.0	2.4	95.1	2.9	94.2	2.4	94.7	5.5	Jun.

	生産者在庫 Inventory				生産者在庫率 Inventory Ratio				
	季節調整済指数 Seasonally Adjusted Index		原指数 Original Index		季節調整済指数 Seasonally Adjusted Index		原指数 Original Index		
		前月(期)比 %Change From Previous Month(Quarter)		前年(同月期)比 %Change From Previous Year		前月(期)比 %Change From Previous Month(Quarter)		前年(同月期)比 %Change From Previous Year	
平成 24 年			107.0	▲ 0.8			117.1	4.5	C.Y. 2012
25 年			105.0	▲ 1.9			114.4	▲ 2.3	2013
26 年			104.7	▲ 0.3			116.5	1.8	2014
平成 24 年度			105.0	1.7			117.3	1.8	F.Y. 2012
25 年度			103.1	▲ 1.8			113.1	▲ 3.6	2013
26 年度			104.1	1.0			117.8	4.2	2014
平成26 年 Ⅱ期	105.6	▲ 0.1	104.4	▲ 0.9	119.5	6.1	122.1	5.5	Q2 2014
Ⅲ期	105.1	▲ 0.5	104.7	▲ 0.5	116.5	▲ 2.5	117.3	0.9	Q3
Ⅳ期	105.1	0.0	104.7	▲ 0.3	117.6	0.9	113.3	5.7	Q4
平成27 年 Ⅰ期	106.7	1.5	104.1	1.0	117.5	▲ 0.1	118.4	4.4	Q1 2015
Ⅱ期	102.5	▲ 3.9	101.4	▲ 2.9	113.2	▲ 3.7	115.7	▲ 5.2	Q2
平成26 年 4月	105.8	0.1	103.0	▲ 1.3	117.2	2.8	113.5	1.2	Apr. 2014
5月	106.0	0.2	105.9	▲ 0.5	120.1	2.5	128.7	9.4	May
6月	105.6	▲ 0.4	104.4	▲ 0.9	121.1	0.8	124.0	5.6	Jun.
7月	104.5	▲ 1.0	103.6	▲ 2.3	114.7	▲ 5.3	112.0	▲ 0.6	Jul.
8月	105.6	1.1	107.6	0.7	118.0	2.9	125.7	2.4	Aug.
9月	105.1	▲ 0.5	104.7	▲ 0.5	116.9	▲ 0.9	114.3	0.9	Sep.
10月	104.4	▲ 0.7	102.0	▲ 0.4	116.2	▲ 0.6	110.5	5.1	Oct.
11月	104.6	0.2	102.9	▲ 0.4	119.7	3.0	115.8	8.2	Nov.
12月	105.1	0.5	104.7	▲ 0.3	116.8	▲ 2.4	113.5	3.7	Dec.
平成27 年 1月	104.5	▲ 0.6	109.0	▲ 0.5	114.6	▲ 1.9	126.1	5.5	Jan. 2015
2月	104.2	▲ 0.3	109.7	▲ 1.5	118.0	3.0	122.6	2.3	Feb.
3月	106.7	2.4	104.1	1.0	120.0	1.7	106.4	5.3	Mar.
4月	105.5	▲ 1.1	102.7	▲ 0.3	113.5	▲ 5.4	109.9	▲ 3.2	Apr.
5月	104.9	▲ 0.6	104.8	▲ 1.0	116.1	2.3	124.5	▲ 3.3	May
6月	102.5	▲ 2.3	101.4	▲ 2.9	109.9	▲ 5.3	112.6	▲ 9.2	Jun.

〈 12. 石油・石炭製品工業 ; Petroleum and coal products 〉

平成22年 =100
index,2010= 100

	生産 Production				生産者出荷 Shipments				
	季節調整済指数 Seasonally Adjusted Index		原指数 Original Index		季節調整済指数 Seasonally Adjusted Index		原指数 Original Index		
		前月(期)比 %Change From Previous Month(Quarter)		前年(同月期)比 %Change From Previous Year		前月(期)比 %Change From Previous Month(Quarter)		前年(同月期)比 %Change From Previous Year	
平成 24 年			94.1	▲ 0.3			96.6	0.1	C.Y. 2012
25 年			94.8	0.7			96.7	0.1	2013
26 年			91.3	▲ 3.7			93.6	▲ 3.2	2014
平成 24 年度			93.4	▲ 0.5			96.1	0.0	F.Y. 2012
25 年度			95.2	1.9			97.3	1.2	2013
26 年度			90.5	▲ 4.9			93.2	▲ 4.2	2014
平成26 年 Ⅱ期	89.0	▲ 5.3	82.3	▲ 7.3	92.5	▲ 4.7	85.7	▲ 4.7	Q2 2014
Ⅲ期	89.1	0.1	89.1	▲ 8.1	90.3	▲ 2.4	89.7	▲ 8.7	Q3
Ⅳ期	92.5	3.8	94.4	▲ 1.5	94.5	4.7	97.6	▲ 1.9	Q4
平成27 年 Ⅰ期	91.1	▲ 1.5	96.0	▲ 3.2	95.6	1.2	100.0	▲ 1.5	Q1 2015
Ⅱ期	91.3	0.2	84.5	2.7	95.9	0.3	88.6	3.4	Q2
平成26 年 4月	92.8	▲ 1.2	89.6	▲ 1.5	93.9	▲ 4.9	89.1	▲ 1.4	Apr. 2014
5月	89.2	▲ 3.9	82.4	▲ 8.0	91.8	▲ 2.2	85.3	▲ 7.2	May
6月	85.1	▲ 4.6	75.0	▲ 12.5	91.8	0.0	82.6	▲ 5.5	Jun.
7月	87.7	3.1	86.8	▲ 10.9	90.1	▲ 1.9	89.6	▲ 8.5	Jul.
8月	88.0	0.3	92.5	▲ 8.9	88.6	▲ 1.7	91.0	▲ 9.5	Aug.
9月	91.7	4.2	88.1	▲ 4.3	92.1	4.0	88.4	▲ 8.1	Sep.
10月	93.0	1.4	89.1	1.3	93.2	1.2	90.7	▲ 2.9	Oct.
11月	92.7	▲ 0.3	92.6	▲ 2.1	96.1	3.1	95.9	▲ 2.4	Nov.
12月	91.7	▲ 1.1	101.4	▲ 3.3	94.1	▲ 2.1	106.1	▲ 0.7	Dec.
平成27 年 1月	91.9	0.2	99.1	▲ 3.9	95.3	1.3	101.6	▲ 1.9	Jan. 2015
2月	94.4	2.7	93.8	2.1	98.4	3.3	97.9	2.5	Feb.
3月	87.1	▲ 7.7	95.0	▲ 7.5	93.1	▲ 5.4	100.6	▲ 4.5	Mar.
4月	94.5	8.5	91.2	1.8	97.6	4.8	92.6	3.9	Apr.
5月	92.0	▲ 2.6	85.2	3.4	95.4	▲ 2.3	87.6	2.7	May
6月	87.4	▲ 5.0	77.1	2.8	94.6	▲ 0.8	85.5	3.5	Jun.

	生産者在庫 Inventory				生産者在庫率 Inventory Ratio				
	季節調整済指数 Seasonally Adjusted Index		原指数 Original Index		季節調整済指数 Seasonally Adjusted Index		原指数 Original Index		
		前月(期)比 %Change From Previous Month(Quarter)		前年(同月期)比 %Change From Previous Year		前月(期)比 %Change From Previous Month(Quarter)		前年(同月期)比 %Change From Previous Year	
平成 24 年			95.3	▲ 0.5			101.9	▲ 0.8	C.Y. 2012
25 年			87.3	▲ 8.4			97.9	▲ 3.9	2013
26 年			90.2	3.3			95.7	▲ 2.2	2014
平成 24 年度			97.6	4.9			102.9	0.7	F.Y. 2012
25 年度			81.5	▲ 16.5			94.8	▲ 7.9	2013
26 年度			78.5	▲ 3.7			95.5	0.7	2014
平成26 年 Ⅱ期	85.6	▲ 0.2	81.4	▲ 12.8	94.9	4.9	103.5	▲ 3.4	Q2 2014
Ⅲ期	91.3	6.7	97.0	0.1	99.2	4.5	105.5	2.3	Q3
Ⅳ期	92.1	0.9	90.2	3.3	97.4	▲ 1.8	91.9	5.3	Q4
平成27 年 Ⅰ期	82.7	▲ 10.2	78.5	▲ 3.7	89.8	▲ 7.8	81.0	▲ 1.0	Q1 2015
Ⅱ期	85.3	3.1	81.1	▲ 0.4	88.2	▲ 1.8	96.4	▲ 6.9	Q2
平成26 年 4月	89.0	3.7	89.2	▲ 11.2	94.8	10.0	99.0	▲ 8.7	Apr. 2014
5月	88.9	▲ 0.1	91.6	▲ 4.9	95.2	0.4	109.9	5.2	May
6月	85.6	▲ 3.7	81.4	▲ 12.8	94.6	▲ 0.6	101.6	▲ 6.2	Jun.
7月	86.4	0.9	84.3	▲ 9.6	96.5	2.0	96.8	▲ 0.6	Jul.
8月	90.0	4.2	93.7	▲ 9.5	101.5	5.2	107.3	▲ 2.1	Aug.
9月	91.3	1.4	97.0	0.1	99.7	▲ 1.8	112.4	9.8	Sep.
10月	92.1	0.9	95.2	3.8	96.9	▲ 2.8	100.8	3.7	Oct.
11月	93.4	1.4	94.8	5.7	97.7	0.8	92.7	7.3	Nov.
12月	92.1	▲ 1.4	90.2	3.3	97.7	0.0	82.1	5.0	Dec.
平成27 年 1月	91.3	▲ 0.9	90.9	2.0	95.5	▲ 2.3	85.8	3.7	Jan. 2015
2月	86.3	▲ 5.5	83.1	▲ 2.0	87.3	▲ 8.6	82.1	▲ 6.4	Feb.
3月	82.7	▲ 4.2	78.5	▲ 3.7	86.6	▲ 0.8	75.2	0.4	Mar.
4月	81.3	▲ 1.7	81.5	▲ 8.6	83.3	▲ 3.8	87.0	▲ 12.1	Apr.
5月	88.0	8.2	90.7	▲ 1.0	91.2	9.5	105.3	▲ 4.2	May
6月	85.3	▲ 3.1	81.1	▲ 0.4	90.2	▲ 1.1	96.9	▲ 4.6	Jun.

〈 13. プラスチック製品工業 ; Plastic products 〉

平成22年 =100
index,2010= 100

	生産 Production				生産者出荷 Shipments				
	季節調整済指数 Seasonally Adjusted Index		原指数 Original Index		季節調整済指数 Seasonally Adjusted Index		原指数 Original Index		
		前月(期)比 %Change From Previous Month(Quarter)		前年(同月期)比 %Change From Previous Year		前月(期)比 %Change From Previous Month(Quarter)		前年(同月期)比 %Change From Previous Year	
平成 24 年			98.3	1.1			97.6	1.7	C.Y. 2012
25 年			98.2	▲ 0.1			96.9	▲ 0.7	2013
26 年			98.6	0.4			97.2	0.3	2014
平成 24 年度			97.4	▲ 0.6			96.4	▲ 0.6	F.Y. 2012
25 年度			99.8	2.5			98.7	2.4	2013
26 年度			97.2	▲ 2.6			95.8	▲ 2.9	2014
平成26 年 Ⅱ期	98.8	▲ 3.8	100.5	1.7	96.3	▲ 5.8	97.1	0.3	Q2 2014
Ⅲ期	96.5	▲ 2.3	96.9	▲ 3.0	94.8	▲ 1.6	95.9	▲ 3.0	Q3
Ⅳ期	96.6	0.1	97.4	▲ 3.8	95.8	1.1	97.0	▲ 3.2	Q4
平成27 年 Ⅰ期	97.3	0.7	94.1	▲ 5.4	96.3	0.5	93.1	▲ 5.8	Q1 2015
Ⅱ期	95.4	▲ 2.0	97.2	▲ 3.3	93.8	▲ 2.6	94.7	▲ 2.5	Q2
平成26 年 4月	99.6	▲ 3.1	102.3	3.0	96.2	▲ 6.5	99.3	0.3	Apr. 2014
5月	98.9	▲ 0.7	97.3	0.8	96.7	0.5	93.6	▲ 0.5	May
6月	97.8	▲ 1.1	102.0	1.5	96.0	▲ 0.7	98.5	1.3	Jun.
7月	97.5	▲ 0.3	104.9	▲ 2.1	95.5	▲ 0.5	102.5	▲ 2.7	Jul.
8月	94.5	▲ 3.1	86.3	▲ 5.4	92.6	▲ 3.0	86.5	▲ 6.3	Aug.
9月	97.6	3.3	99.6	▲ 1.8	96.4	4.1	98.6	▲ 0.6	Sep.
10月	96.7	▲ 0.9	99.9	▲ 4.0	96.0	▲ 0.4	99.5	▲ 2.6	Oct.
11月	96.4	▲ 0.3	97.5	▲ 5.0	95.3	▲ 0.7	95.3	▲ 5.4	Nov.
12月	96.7	0.3	94.7	▲ 2.3	96.1	0.8	96.2	▲ 1.6	Dec.
平成27 年 1月	99.6	3.0	90.2	▲ 3.7	98.4	2.4	88.5	▲ 4.0	Jan. 2015
2月	96.5	▲ 3.1	92.6	▲ 5.9	96.2	▲ 2.2	91.4	▲ 6.2	Feb.
3月	95.7	▲ 0.8	99.6	▲ 6.3	94.2	▲ 2.1	99.4	▲ 7.0	Mar.
4月	97.2	1.6	99.8	▲ 2.4	94.6	0.4	97.7	▲ 1.6	Apr.
5月	92.1	▲ 5.2	90.0	▲ 7.5	91.5	▲ 3.3	87.2	▲ 6.8	May
6月	96.8	5.1	101.8	▲ 0.2	95.4	4.3	99.1	0.6	Jun.

	生産者在庫 Inventory				生産者在庫率 Inventory Ratio				
	季節調整済指数 Seasonally Adjusted Index		原指数 Original Index		季節調整済指数 Seasonally Adjusted Index		原指数 Original Index		
		前月(期)比 %Change From Previous Month(Quarter)		前年(同月期)比 %Change From Previous Year		前月(期)比 %Change From Previous Month(Quarter)		前年(同月期)比 %Change From Previous Year	
平成 24 年			102.8	▲ 0.6			106.5	1.6	C.Y. 2012
25 年			104.8	1.9			107.6	1.0	2013
26 年			105.5	0.7			108.9	1.2	2014
平成 24 年度			104.6	1.3			107.2	1.0	F.Y. 2012
25 年度			102.4	▲ 2.1			105.8	▲ 1.3	2013
26 年度			105.3	2.8			110.8	4.7	2014
平成26 年 Ⅱ期	107.4	3.4	109.5	1.3	109.7	7.3	108.7	2.0	Q2 2014
Ⅲ期	109.0	1.5	109.3	2.9	113.0	3.0	113.0	6.4	Q3
Ⅳ期	107.0	▲ 1.8	105.5	0.7	110.7	▲ 2.0	107.5	3.6	Q4
平成27 年 Ⅰ期	106.8	▲ 0.2	105.3	2.8	109.6	▲ 1.0	113.9	6.9	Q1 2015
Ⅱ期	107.6	0.7	109.7	0.2	112.8	2.9	111.8	2.9	Q2
平成26 年 4月	106.9	2.9	104.2	1.3	108.3	9.2	102.8	2.3	Apr. 2014
5月	107.5	0.6	106.6	2.2	110.7	2.2	112.9	3.9	May
6月	107.4	▲ 0.1	109.5	1.3	110.2	▲ 0.5	110.5	0.0	Jun.
7月	108.2	0.7	111.2	2.5	110.8	0.5	108.7	5.8	Jul.
8月	110.1	1.8	109.1	4.4	117.7	6.2	121.1	10.2	Aug.
9月	109.0	▲ 1.0	109.3	2.9	110.6	▲ 6.0	109.3	3.0	Sep.
10月	107.4	▲ 1.5	107.8	0.8	109.7	▲ 0.8	105.4	2.3	Oct.
11月	107.8	0.4	109.3	1.5	113.4	3.4	111.1	6.2	Nov.
12月	107.0	▲ 0.7	105.5	0.7	109.1	▲ 3.8	106.0	2.1	Dec.
平成27 年 1月	106.8	▲ 0.2	106.3	0.7	107.7	▲ 1.3	120.1	3.3	Jan. 2015
2月	106.3	▲ 0.5	107.3	1.5	110.9	3.0	117.1	7.5	Feb.
3月	106.8	0.5	105.3	2.8	110.2	▲ 0.6	104.6	11.0	Mar.
4月	108.3	1.4	105.5	1.2	111.8	1.5	106.1	3.2	Apr.
5月	107.9	▲ 0.4	107.0	0.4	117.1	4.7	119.4	5.8	May
6月	107.6	▲ 0.3	109.7	0.2	109.5	▲ 6.5	109.8	▲ 0.6	Jun.

〈 14. パルプ・紙・紙加工品工業 ; Pulp, paper and paper products 〉

平成22年 =100
index,2010= 100

	生産 Production				生産者出荷 Shipments				
	季節調整済指数 Seasonally Adjusted Index		原指数 Original Index		季節調整済指数 Seasonally Adjusted Index		原指数 Original Index		
		前月(期)比 %Change From Previous Month(Quarter)		前年(同月期)比 %Change From Previous Year		前月(期)比 %Change From Previous Month(Quarter)		前年(同月期)比 %Change From Previous Year	
平成 24 年			96.2	▲ 1.6			95.1	▲ 2.2	C.Y. 2012
25 年			97.3	1.1			97.1	2.1	2013
26 年			98.2	0.9			96.8	▲ 0.3	2014
平成 24 年度			95.3	▲ 2.6			95.0	▲ 1.7	F.Y. 2012
25 年度			98.9	3.8			98.5	3.7	2013
26 年度			97.4	▲ 1.5			96.0	▲ 2.5	2014
平成26 年 Ⅱ期	97.2	▲ 4.2	97.7	0.4	95.1	▲ 5.7	94.5	▲ 2.3	Q2 2014
Ⅲ期	97.0	▲ 0.2	96.2	▲ 1.5	95.4	0.3	94.4	▲ 2.3	Q3
Ⅳ期	97.6	0.6	100.0	▲ 1.5	96.2	0.8	100.0	▲ 2.1	Q4
平成27 年 Ⅰ期	97.8	0.2	95.7	▲ 3.4	97.3	1.1	95.2	▲ 3.4	Q1 2015
Ⅱ期	97.0	▲ 0.8	97.4	▲ 0.3	95.6	▲ 1.7	94.7	0.2	Q2
平成26 年 4月	96.5	▲ 6.1	100.2	0.1	94.2	▲ 7.6	97.6	▲ 3.0	Apr. 2014
5月	98.0	1.6	97.7	0.6	95.9	1.8	92.6	▲ 3.3	May
6月	97.1	▲ 0.9	95.2	0.5	95.1	▲ 0.8	93.2	▲ 0.5	Jun.
7月	97.3	0.2	97.7	▲ 0.6	96.0	0.9	97.6	▲ 1.5	Jul.
8月	96.4	▲ 0.9	93.8	▲ 3.5	93.9	▲ 2.2	88.6	▲ 5.2	Aug.
9月	97.3	0.9	97.0	▲ 0.6	96.3	2.6	97.0	▲ 0.2	Sep.
10月	96.6	▲ 0.7	101.7	▲ 2.7	96.7	0.4	102.5	▲ 0.9	Oct.
11月	97.7	1.1	97.9	▲ 2.0	95.6	▲ 1.1	97.0	▲ 5.0	Nov.
12月	98.5	0.8	100.4	0.3	96.3	0.7	100.5	▲ 0.3	Dec.
平成27 年 1月	97.3	▲ 1.2	90.7	▲ 4.8	99.2	3.0	89.3	▲ 2.4	Jan. 2015
2月	98.0	0.7	92.5	▲ 2.0	97.1	▲ 2.1	92.5	▲ 3.3	Feb.
3月	98.2	0.2	103.9	▲ 3.4	95.5	▲ 1.6	103.8	▲ 4.2	Mar.
4月	96.3	▲ 1.9	100.0	▲ 0.2	95.2	▲ 0.3	98.6	1.0	Apr.
5月	96.0	▲ 0.3	94.7	▲ 3.1	95.8	0.6	90.4	▲ 2.4	May
6月	98.8	2.9	97.5	2.4	95.9	0.1	95.2	2.1	Jun.

	生産者在庫 Inventory				生産者在庫率 Inventory Ratio				
	季節調整済指数 Seasonally Adjusted Index		原指数 Original Index		季節調整済指数 Seasonally Adjusted Index		原指数 Original Index		
		前月(期)比 %Change From Previous Month(Quarter)		前年(同月期)比 %Change From Previous Year		前月(期)比 %Change From Previous Month(Quarter)		前年(同月期)比 %Change From Previous Year	
平成 24 年			104.0	9.7			119.9	21.4	C.Y. 2012
25 年			93.9	▲ 9.7			107.0	▲ 10.8	2013
26 年			99.3	5.8			108.4	1.3	2014
平成 24 年度			100.7	▲ 3.8			120.1	18.2	F.Y. 2012
25 年度			92.3	▲ 8.3			103.3	▲ 14.0	2013
26 年度			98.4	6.6			110.3	6.8	2014
平成26 年 Ⅱ期	101.3	6.5	102.3	1.6	109.8	10.4	111.4	4.0	Q2 2014
Ⅲ期	102.5	1.2	105.3	4.7	113.0	2.9	116.3	8.5	Q3
Ⅳ期	102.8	0.3	99.3	5.8	110.6	▲ 2.1	107.2	6.8	Q4
平成27 年 Ⅰ期	101.3	▲ 1.5	98.4	6.6	107.3	▲ 3.0	106.2	7.6	Q1 2015
Ⅱ期	104.0	2.7	105.0	2.6	114.2	6.4	115.8	3.9	Q2
平成26 年 4月	97.6	2.6	94.1	▲ 4.5	107.5	9.5	102.1	▲ 0.4	Apr. 2014
5月	99.3	1.7	100.4	1.1	109.2	1.6	114.7	6.7	May
6月	101.3	2.0	102.3	1.6	112.7	3.2	117.4	5.5	Jun.
7月	101.2	▲ 0.1	100.6	2.8	111.0	▲ 1.5	111.3	6.2	Jul.
8月	103.9	2.7	106.8	5.4	117.0	5.4	125.1	11.9	Aug.
9月	102.5	▲ 1.3	105.3	4.7	110.9	▲ 5.2	112.4	6.9	Sep.
10月	99.1	▲ 3.3	101.9	1.1	106.9	▲ 3.6	105.2	3.2	Oct.
11月	102.4	3.3	101.6	5.6	114.3	6.9	110.7	12.0	Nov.
12月	102.8	0.4	99.3	5.8	110.7	▲ 3.1	105.6	5.2	Dec.
平成27 年 1月	99.4	▲ 3.3	100.9	2.7	105.8	▲ 4.4	113.4	5.0	Jan. 2015
2月	99.9	0.5	99.6	5.0	108.0	2.1	108.9	8.4	Feb.
3月	101.3	1.4	98.4	6.6	108.1	0.1	96.3	10.1	Mar.
4月	102.0	0.7	98.3	4.5	112.4	4.0	106.7	4.5	Apr.
5月	102.3	0.3	103.4	3.0	114.7	2.0	120.4	5.0	May
6月	104.0	1.7	105.0	2.6	115.4	0.6	120.2	2.4	Jun.

〈 15. 繊維工業 ; Textiles 〉

平成22年 =100
index,2010= 100

	生産 Production				生産者出荷 Shipments				
	季節調整済指数 Seasonally Adjusted Index		原指数 Original Index		季節調整済指数 Seasonally Adjusted Index		原指数 Original Index		
		前月(期)比 %Change From Previous Month(Quarter)		前年(同月期)比 %Change From Previous Year		前月(期)比 %Change From Previous Month(Quarter)		前年(同月期)比 %Change From Previous Year	
平成 24 年			100.4	▲ 2.3			98.0	▲ 1.8	C.Y. 2012
25 年			98.4	▲ 2.0			97.3	▲ 0.7	2013
26 年			97.2	▲ 1.2			96.1	▲ 1.2	2014
平成 24 年度			99.0	▲ 3.5			97.1	▲ 2.5	F.Y. 2012
25 年度			98.7	▲ 0.3			98.1	1.0	2013
26 年度			96.9	▲ 1.8			95.3	▲ 2.9	2014
平成26 年 Ⅱ期	97.4	▲ 1.3	98.5	▲ 2.0	95.5	▲ 3.7	96.6	▲ 2.4	Q2 2014
Ⅲ期	97.2	▲ 0.2	97.0	▲ 0.9	95.2	▲ 0.3	92.0	▲ 2.3	Q3
Ⅳ期	95.9	▲ 1.3	96.5	▲ 2.8	94.4	▲ 0.8	93.0	▲ 3.3	Q4
平成27 年 Ⅰ期	97.0	1.1	95.6	▲ 1.4	96.0	1.7	99.6	▲ 3.3	Q1 2015
Ⅱ期	95.3	▲ 1.8	96.1	▲ 2.4	94.7	▲ 1.4	95.6	▲ 1.0	Q2
平成26 年 4月	97.2	▲ 2.0	99.7	▲ 2.6	95.9	▲ 3.9	102.0	▲ 1.8	Apr. 2014
5月	98.1	0.9	97.8	▲ 2.1	95.7	▲ 0.2	94.8	▲ 3.4	May
6月	96.9	▲ 1.2	97.9	▲ 1.3	95.0	▲ 0.7	93.0	▲ 2.0	Jun.
7月	97.9	1.0	101.0	▲ 1.0	96.8	1.9	93.2	▲ 0.6	Jul.
8月	95.6	▲ 2.3	91.6	▲ 3.2	93.4	▲ 3.5	85.5	▲ 5.5	Aug.
9月	98.0	2.5	98.5	1.5	95.5	2.2	97.2	▲ 1.0	Sep.
10月	96.4	▲ 1.6	99.3	▲ 1.5	96.3	0.8	97.0	▲ 0.5	Oct.
11月	95.4	▲ 1.0	95.3	▲ 5.2	93.8	▲ 2.6	90.5	▲ 5.4	Nov.
12月	95.8	0.4	94.9	▲ 1.8	93.0	▲ 0.9	91.6	▲ 4.0	Dec.
平成27 年 1月	100.0	4.4	94.1	1.5	99.5	7.0	94.1	0.3	Jan. 2015
2月	95.9	▲ 4.1	93.4	▲ 2.9	96.2	▲ 3.3	97.5	▲ 3.6	Feb.
3月	95.0	▲ 0.9	99.2	▲ 2.7	92.3	▲ 4.1	107.1	▲ 6.1	Mar.
4月	95.0	0.0	97.5	▲ 2.2	96.0	4.0	102.1	0.1	Apr.
5月	95.7	0.7	94.0	▲ 3.9	93.7	▲ 2.4	91.3	▲ 3.7	May
6月	95.2	▲ 0.5	96.8	▲ 1.1	94.5	0.9	93.3	0.3	Jun.

	生産者在庫 Inventory				生産者在庫率 Inventory Ratio				
	季節調整済指数 Seasonally Adjusted Index		原指数 Original Index		季節調整済指数 Seasonally Adjusted Index		原指数 Original Index		
		前月(期)比 %Change From Previous Month(Quarter)		前年(同月期)比 %Change From Previous Year		前月(期)比 %Change From Previous Month(Quarter)		前年(同月期)比 %Change From Previous Year	
平成 24 年			111.4	3.8			108.6	8.2	C.Y. 2012
25 年			106.6	▲ 4.3			108.3	▲ 0.3	2013
26 年			110.9	4.0			110.1	1.7	2014
平成 24 年度			101.3	2.8			110.0	8.1	F.Y. 2012
25 年度			97.5	▲ 3.8			106.7	▲ 3.0	2013
26 年度			105.2	7.9			111.6	4.6	2014
平成26 年 Ⅱ期	104.2	1.7	99.9	▲ 0.6	108.7	4.2	99.6	1.0	Q2 2014
Ⅲ期	107.4	3.1	108.8	3.4	111.7	2.8	118.0	3.3	Q3
Ⅳ期	106.2	▲ 1.1	110.9	4.0	114.6	2.6	123.8	7.7	Q4
平成27 年 Ⅰ期	110.6	4.1	105.2	7.9	111.0	▲ 3.1	105.1	5.9	Q1 2015
Ⅱ期	107.7	▲ 2.6	103.3	3.4	114.9	3.5	105.3	5.7	Q2
平成26 年 4月	102.4	▲ 0.1	96.3	▲ 3.0	106.5	2.1	91.4	▲ 1.3	Apr. 2014
5月	103.8	1.4	98.1	▲ 1.0	108.9	2.3	100.2	2.1	May
6月	104.2	0.4	99.9	▲ 0.6	110.7	1.7	107.2	1.9	Jun.
7月	104.1	▲ 0.1	102.9	▲ 0.3	109.5	▲ 1.1	114.9	0.9	Jul.
8月	105.3	1.2	107.4	1.4	113.9	4.0	126.5	5.5	Aug.
9月	107.4	2.0	108.8	3.4	111.8	▲ 1.8	112.5	3.4	Sep.
10月	106.5	▲ 0.8	109.0	3.7	112.8	0.9	116.9	5.3	Oct.
11月	106.0	▲ 0.5	110.0	3.0	116.9	3.6	129.5	9.7	Nov.
12月	106.2	0.2	110.9	4.0	114.1	▲ 2.4	124.9	8.0	Dec.
平成27 年 1月	106.0	▲ 0.2	111.6	3.2	105.2	▲ 7.8	112.7	0.8	Jan. 2015
2月	106.9	0.8	109.6	3.7	110.9	5.4	107.8	6.3	Feb.
3月	110.6	3.5	105.2	7.9	116.9	5.4	94.7	12.1	Mar.
4月	108.7	▲ 1.7	102.2	6.1	112.5	▲ 3.8	96.5	5.6	Apr.
5月	108.2	▲ 0.5	102.3	4.3	116.7	3.7	107.4	7.2	May
6月	107.7	▲ 0.5	103.3	3.4	115.6	▲ 0.9	111.9	4.4	Jun.

〈 16. 食料品・たばこ工業 ; Foods and tobacco 〉

平成22年 ＝100
index,2010= 100

	生産 Production				生産者出荷 Shipments				
	季節調整済指数 Seasonally Adjusted Index		原指数 Original Index		季節調整済指数 Seasonally Adjusted Index		原指数 Original Index		
		前月(期)比 %Change From Previous Month(Quarter)		前年(同月期)比 %Change From Previous Year		前月(期)比 %Change From Previous Month(Quarter)		前年(同月期)比 %Change From Previous Year	
平成 24 年			97.7	2.2			96.7	1.5	C.Y. 2012
25 年			97.8	0.1			96.8	0.1	2013
26 年			96.8	▲ 1.0			95.6	▲ 1.2	2014
平成 24 年度			96.7	▲ 0.6			96.1	0.4	F.Y. 2012
25 年度			98.9	2.3			97.9	1.9	2013
26 年度			96.2	▲ 2.7			94.9	▲ 3.1	2014
平成26 年 Ⅱ期	95.2	▲ 5.4	99.2	▲ 2.5	92.8	▲ 6.8	95.1	▲ 4.6	Q2 2014
Ⅲ期	95.5	0.3	99.5	▲ 3.4	94.8	2.2	99.2	▲ 2.6	Q3
Ⅳ期	96.8	1.4	99.8	▲ 2.3	95.5	0.7	100.0	▲ 1.9	Q4
平成27 年 Ⅰ期	97.8	1.0	86.4	▲ 2.8	96.3	0.8	85.1	▲ 3.3	Q1 2015
Ⅱ期	101.7	4.0	105.9	6.8	98.8	2.6	100.8	6.0	Q2
平成26 年 4月	92.0	▲ 9.1	97.5	▲ 5.1	88.7	▲ 15.0	90.7	▲ 7.7	Apr. 2014
5月	97.6	6.1	97.9	▲ 1.3	95.7	7.9	96.4	▲ 2.8	May
6月	95.9	▲ 1.7	102.1	▲ 1.2	93.9	▲ 1.9	98.1	▲ 3.3	Jun.
7月	95.9	0.0	107.1	▲ 3.3	95.3	1.5	105.2	▲ 2.2	Jul.
8月	96.3	0.4	97.1	▲ 3.9	95.0	▲ 0.3	98.6	▲ 4.1	Aug.
9月	94.4	▲ 2.0	94.4	▲ 3.0	94.0	▲ 1.1	93.8	▲ 1.7	Sep.
10月	95.3	1.0	96.6	▲ 4.4	95.5	1.6	97.2	▲ 2.2	Oct.
11月	98.8	3.7	96.8	▲ 2.2	95.7	0.2	93.3	▲ 4.2	Nov.
12月	96.4	▲ 2.4	105.9	▲ 0.4	95.4	▲ 0.3	109.5	0.5	Dec.
平成27 年 1月	99.4	3.1	77.7	▲ 2.1	97.5	2.2	76.5	▲ 1.7	Jan. 2015
2月	99.0	▲ 0.4	85.9	▲ 1.2	98.3	0.8	83.3	1.7	Feb.
3月	94.9	▲ 4.1	95.6	▲ 4.7	93.1	▲ 5.3	95.6	▲ 8.3	Mar.
4月	98.1	3.4	104.0	6.7	95.9	3.0	98.0	8.0	Apr.
5月	102.8	4.8	101.5	3.7	100.7	5.0	98.8	2.5	May
6月	104.2	1.4	112.3	10.0	99.9	▲ 0.8	105.6	7.6	Jun.

	生産者在庫 Inventory				生産者在庫率 Inventory Ratio				
	季節調整済指数 Seasonally Adjusted Index		原指数 Original Index		季節調整済指数 Seasonally Adjusted Index		原指数 Original Index		
		前月(期)比 %Change From Previous Month(Quarter)		前年(同月期)比 %Change From Previous Year		前月(期)比 %Change From Previous Month(Quarter)		前年(同月期)比 %Change From Previous Year	
平成 24 年			69.1	13.3			82.1	0.2	C.Y. 2012
25 年			73.7	6.7			82.9	1.0	2013
26 年			82.4	11.8			94.9	14.5	2014
平成 24 年度			77.8	▲ 2.1			84.5	1.7	F.Y. 2012
25 年度			81.3	4.5			83.9	▲ 0.7	2013
26 年度			84.3	3.7			96.2	14.7	2014
平成26 年 Ⅱ期	91.3	7.8	101.2	17.4	94.9	6.0	101.9	19.5	Q2 2014
Ⅲ期	93.9	2.8	92.2	14.1	97.5	2.7	92.4	18.8	Q3
Ⅳ期	95.8	2.0	82.4	11.8	97.9	0.4	90.5	16.6	Q4
平成27 年 Ⅰ期	87.8	▲ 8.4	84.3	3.7	95.1	▲ 2.9	100.2	5.5	Q1 2015
Ⅱ期	83.3	▲ 5.1	92.3	▲ 8.8	83.1	▲ 12.6	89.1	▲ 12.6	Q2
平成26 年 4月	87.5	3.3	93.9	8.2	96.6	24.3	107.8	20.6	Apr. 2014
5月	89.1	1.8	93.8	10.5	92.2	▲ 4.6	95.1	14.9	May
6月	91.3	2.5	101.2	17.4	95.9	4.0	102.7	22.8	Jun.
7月	90.0	▲ 1.4	102.0	12.7	94.2	▲ 1.8	94.6	15.6	Jul.
8月	92.8	3.1	92.0	17.2	98.8	4.9	88.9	23.5	Aug.
9月	93.9	1.2	92.2	14.1	99.6	0.8	93.6	17.6	Sep.
10月	90.6	▲ 3.5	88.8	7.4	93.1	▲ 6.5	88.6	12.4	Oct.
11月	95.3	5.2	95.8	13.6	101.7	9.2	104.1	22.5	Nov.
12月	95.8	0.5	82.4	11.8	99.0	▲ 2.7	78.8	14.2	Dec.
平成27 年 1月	93.5	▲ 2.4	84.4	7.7	93.9	▲ 5.2	103.8	9.7	Jan. 2015
2月	91.3	▲ 2.4	87.1	▲ 5.4	93.6	▲ 0.3	103.9	▲ 11.0	Feb.
3月	87.8	▲ 3.8	84.3	3.7	97.8	4.5	92.9	25.9	Mar.
4月	84.8	▲ 3.4	91.0	▲ 3.1	85.2	▲ 12.9	95.0	▲ 11.9	Apr.
5月	81.7	▲ 3.7	86.0	▲ 8.3	82.5	▲ 3.2	85.1	▲ 10.5	May
6月	83.3	2.0	92.3	▲ 8.8	81.5	▲ 1.2	87.3	▲ 15.0	Jun.

〈 17. その他工業 ; Other manufacturing 〉

平成22年 =100
index,2010= 100

	生産 Production				生産者出荷 Shipments				
	季節調整済指数 Seasonally Adjusted Index		原指数 Original Index		季節調整済指数 Seasonally Adjusted Index		原指数 Original Index		
		前月(期)比 %Change From Previous Month(Quarter)		前年(同月期)比 %Change From Previous Year		前月(期)比 %Change From Previous Month(Quarter)		前年(同月期)比 %Change From Previous Year	
平成 24 年			98.6	0.4			98.9	0.1	C.Y. 2012
25 年			97.6	▲ 1.0			99.0	0.1	2013
26 年			96.7	▲ 0.9			98.4	▲ 0.6	2014
平成 24 年度			97.3	▲ 1.6			97.7	▲ 1.9	F.Y. 2012
25 年度			98.5	1.2			100.5	2.9	2013
26 年度			95.8	▲ 2.7			97.0	▲ 3.5	2014
平成26 年 Ⅱ期	96.6	▲ 3.0	95.5	▲ 0.7	98.1	▲ 4.5	96.1	▲ 0.5	Q2 2014
Ⅲ期	95.9	▲ 0.7	95.0	▲ 2.1	97.0	▲ 1.1	96.1	▲ 2.7	Q3
Ⅳ期	94.8	▲ 1.1	97.2	▲ 4.3	96.1	▲ 0.9	98.6	▲ 4.8	Q4
平成27 年 Ⅰ期	96.0	1.3	95.5	▲ 3.6	96.9	0.8	97.1	▲ 5.6	Q1 2015
Ⅱ期	93.6	▲ 2.5	92.6	▲ 3.0	94.8	▲ 2.2	92.9	▲ 3.3	Q2
平成26 年 4月	96.2	▲ 3.7	97.7	▲ 1.2	98.6	▲ 3.8	99.5	0.2	Apr. 2014
5月	97.0	0.8	91.4	▲ 1.2	98.6	0.0	92.4	▲ 1.6	May
6月	96.6	▲ 0.4	97.5	0.2	97.1	▲ 1.5	96.5	0.0	Jun.
7月	96.7	0.1	99.6	▲ 1.3	97.3	0.2	100.5	▲ 2.4	Jul.
8月	94.6	▲ 2.2	86.2	▲ 4.1	96.2	▲ 1.1	87.2	▲ 4.9	Aug.
9月	96.4	1.9	99.1	▲ 1.0	97.5	1.4	100.7	▲ 1.1	Sep.
10月	95.6	▲ 0.8	100.7	▲ 2.9	97.0	▲ 0.5	102.5	▲ 3.2	Oct.
11月	94.7	▲ 0.9	96.5	▲ 5.2	96.2	▲ 0.8	97.4	▲ 6.7	Nov.
12月	94.1	▲ 0.6	94.3	▲ 4.9	95.1	▲ 1.1	95.8	▲ 4.8	Dec.
平成27 年 1月	96.1	2.1	87.5	▲ 4.5	97.6	2.6	88.1	▲ 6.6	Jan. 2015
2月	96.3	0.2	94.8	▲ 2.9	96.8	▲ 0.8	95.0	▲ 5.8	Feb.
3月	95.5	▲ 0.8	104.1	▲ 3.6	96.2	▲ 0.6	108.2	▲ 4.7	Mar.
4月	94.0	▲ 1.6	95.4	▲ 2.4	94.8	▲ 1.5	95.7	▲ 3.8	Apr.
5月	92.4	▲ 1.7	86.3	▲ 5.6	93.3	▲ 1.6	86.0	▲ 6.9	May
6月	94.5	2.3	96.2	▲ 1.3	96.2	3.1	96.9	0.4	Jun.

	生産者在庫 Inventory				生産者在庫率 Inventory Ratio				
	季節調整済指数 Seasonally Adjusted Index		原指数 Original Index		季節調整済指数 Seasonally Adjusted Index		原指数 Original Index		
		前月(期)比 %Change From Previous Month(Quarter)		前年(同月期)比 %Change From Previous Year		前月(期)比 %Change From Previous Month(Quarter)		前年(同月期)比 %Change From Previous Year	
平成 24 年			102.6	2.9			102.1	3.3	C.Y. 2012
25 年			100.4	▲ 2.1			99.0	▲ 3.0	2013
26 年			100.5	0.1			96.4	▲ 2.6	2014
平成 24 年度			96.6	▲ 2.1			102.9	3.9	F.Y. 2012
25 年度			90.0	▲ 6.8			96.1	▲ 6.6	2013
26 年度			96.6	7.3			99.4	3.4	2014
平成26 年 Ⅱ期	97.0	1.9	96.9	▲ 4.5	94.6	4.3	94.6	▲ 5.9	Q2 2014
Ⅲ期	99.1	2.2	100.1	▲ 0.3	98.8	4.4	102.0	1.3	Q3
Ⅳ期	99.6	0.5	100.5	0.1	100.9	2.1	99.9	6.2	Q4
平成27 年 Ⅰ期	102.2	2.6	96.6	7.3	103.2	2.3	101.2	13.7	Q1 2015
Ⅱ期	100.3	▲ 1.9	100.1	3.3	104.7	1.5	104.6	10.6	Q2
平成26 年 4月	95.2	0.0	90.8	▲ 7.1	91.8	2.3	86.9	▲ 7.5	Apr. 2014
5月	95.6	0.4	92.1	▲ 6.4	94.5	2.9	97.4	▲ 4.7	May
6月	97.0	1.5	96.9	▲ 4.5	97.5	3.2	99.4	▲ 5.8	Jun.
7月	98.3	1.3	100.6	▲ 1.5	97.3	▲ 0.2	98.5	0.6	Jul.
8月	99.0	0.7	100.8	▲ 0.8	101.2	4.0	111.0	3.4	Aug.
9月	99.1	0.1	100.1	▲ 0.3	97.8	▲ 3.4	96.4	▲ 0.4	Sep.
10月	99.2	0.1	100.6	▲ 0.5	99.0	1.2	96.4	2.3	Oct.
11月	100.2	1.0	101.9	1.8	102.8	3.8	102.5	9.5	Nov.
12月	99.6	▲ 0.6	100.5	0.1	100.8	▲ 1.9	100.8	6.6	Dec.
平成27 年 1月	101.2	1.6	104.1	2.5	101.1	0.3	111.7	11.4	Jan. 2015
2月	103.6	2.4	106.0	7.4	105.7	4.5	105.2	15.5	Feb.
3月	102.2	▲ 1.4	96.6	7.3	102.8	▲ 2.7	86.8	14.7	Mar.
4月	102.1	▲ 0.1	97.4	7.3	104.4	1.6	98.8	13.7	Apr.
5月	103.0	0.9	99.2	7.7	109.9	5.3	113.3	16.3	May
6月	100.3	▲ 2.6	100.1	3.3	99.9	▲ 9.1	101.8	2.4	Jun.

〈 18. 資本財 ; Capital goods 〉

平成22年 =100
index,2010= 100

	生産 Production				生産者出荷 Shipments				
	季節調整済指数 Seasonally Adjusted Index		原指数 Original Index		季節調整済指数 Seasonally Adjusted Index		原指数 Original Index		
		前月(期)比 %Change From Previous Month(Quarter)		前年(同月期)比 %Change From Previous Year		前月(期)比 %Change From Previous Month(Quarter)		前年(同月期)比 %Change From Previous Year	
平成 24 年			102.8	▲ 2.3			103.1	0.4	C.Y. 2012
25 年			100.5	▲ 2.2			100.7	▲ 2.3	2013
26 年			107.6	7.1			107.3	6.6	2014
平成 24 年度			99.5	▲ 7.4			100.7	▲ 4.7	F.Y. 2012
25 年度			104.0	4.5			103.8	3.1	2013
26 年度			107.4	3.3			106.7	2.8	2014
平成26 年 Ⅱ期	107.4	▲ 2.6	101.1	9.4	104.7	▲ 4.6	97.6	5.7	Q2 2014
Ⅲ期	105.8	▲ 1.5	107.9	4.2	107.0	2.2	107.6	6.1	Q3
Ⅳ期	107.3	1.4	105.2	1.4	107.9	0.8	103.6	2.5	Q4
平成27 年 Ⅰ期	109.2	1.8	115.2	▲ 0.8	107.1	▲ 0.7	118.0	▲ 1.9	Q1 2015
Ⅱ期	108.5	▲ 0.6	102.2	1.1	106.1	▲ 0.9	98.6	1.0	Q2
平成26 年 4月	108.6	▲ 0.1	98.4	13.5	105.2	▲ 4.2	93.5	7.0	Apr. 2014
5月	107.4	▲ 1.1	96.7	6.4	104.5	▲ 0.7	91.8	2.5	May
6月	106.2	▲ 1.1	108.3	8.6	104.3	▲ 0.2	107.6	7.7	Jun.
7月	108.0	1.7	111.0	6.6	109.5	5.0	109.5	9.4	Jul.
8月	103.6	▲ 4.1	94.7	0.2	104.5	▲ 4.6	90.0	1.1	Aug.
9月	105.8	2.1	118.1	5.4	107.1	2.5	123.4	7.3	Sep.
10月	109.4	3.4	106.6	4.4	109.5	2.2	104.3	5.4	Oct.
11月	106.2	▲ 2.9	99.3	▲ 2.1	108.4	▲ 1.0	99.8	▲ 0.7	Nov.
12月	106.4	0.2	109.6	1.8	105.9	▲ 2.3	106.8	2.9	Dec.
平成27 年 1月	112.9	6.1	101.6	▲ 1.7	113.1	6.8	104.2	1.7	Jan. 2015
2月	107.4	▲ 4.9	106.5	▲ 1.8	103.0	▲ 8.9	103.7	▲ 6.4	Feb.
3月	107.2	▲ 0.2	137.6	0.7	105.1	2.0	146.2	▲ 1.0	Mar.
4月	109.0	1.7	98.8	0.4	106.9	1.7	95.0	1.6	Apr.
5月	107.3	▲ 1.6	94.5	▲ 2.3	107.0	0.1	90.9	▲ 1.0	May
6月	109.2	1.8	113.4	4.7	104.5	▲ 2.3	109.8	2.0	Jun.

	生産者在庫 Inventory				生産者在庫率 Inventory Ratio				
	季節調整済指数 Seasonally Adjusted Index		原指数 Original Index		季節調整済指数 Seasonally Adjusted Index		原指数 Original Index		
		前月(期)比 %Change From Previous Month(Quarter)		前年(同月期)比 %Change From Previous Year		前月(期)比 %Change From Previous Month(Quarter)		前年(同月期)比 %Change From Previous Year	
平成 24 年			123.3	9.6			100.6	5.9	C.Y. 2012
25 年			119.0	▲ 3.5			99.5	▲ 1.1	2013
26 年			127.2	6.9			95.2	▲ 4.3	2014
平成 24 年度			100.6	▲ 5.8			102.7	7.5	F.Y. 2012
25 年度			101.0	0.4			96.5	▲ 6.0	2013
26 年度			124.9	23.7			97.2	0.7	2014
平成26 年 Ⅱ期	128.4	10.0	126.4	12.0	95.9	3.7	98.6	▲ 2.1	Q2 2014
Ⅲ期	125.5	▲ 2.3	120.0	7.0	96.1	0.2	94.3	▲ 2.9	Q3
Ⅳ期	126.0	0.4	127.2	6.9	95.8	▲ 0.3	98.6	▲ 0.4	Q4
平成27 年 Ⅰ期	144.3	14.5	124.9	23.7	102.0	6.5	97.2	9.0	Q1 2015
Ⅱ期	162.8	12.8	160.3	26.8	116.0	13.7	119.2	20.9	Q2
平成26 年 4月	120.4	3.2	107.8	3.7	92.3	▲ 0.9	92.1	▲ 6.5	Apr. 2014
5月	124.1	3.1	121.7	7.7	96.9	5.0	108.8	0.9	May
6月	128.4	3.5	126.4	12.0	98.6	1.8	95.0	▲ 0.7	Jun.
7月	127.4	▲ 0.8	134.2	8.9	95.6	▲ 3.0	97.5	▲ 5.6	Jul.
8月	124.3	▲ 2.4	128.6	6.4	97.5	2.0	106.6	▲ 0.9	Aug.
9月	125.5	1.0	120.0	7.0	95.3	▲ 2.3	78.8	▲ 2.0	Sep.
10月	126.4	0.7	129.3	7.1	94.5	▲ 0.8	96.9	▲ 2.5	Oct.
11月	126.1	▲ 0.2	131.0	8.4	97.2	2.9	102.0	2.0	Nov.
12月	126.0	▲ 0.1	127.2	6.9	95.7	▲ 1.5	96.8	▲ 0.9	Dec.
平成27 年 1月	127.3	1.0	138.9	6.8	94.2	▲ 1.6	112.7	2.4	Jan. 2015
2月	135.7	6.6	145.2	15.5	102.6	8.9	104.9	11.2	Feb.
3月	144.3	6.3	124.9	23.7	109.2	6.4	74.0	17.3	Mar.
4月	154.1	6.8	137.9	27.9	112.9	3.4	112.7	22.4	Apr.
5月	151.2	▲ 1.9	148.3	21.9	115.2	2.0	129.3	18.8	May
6月	162.8	7.7	160.3	26.8	120.0	4.2	115.6	21.7	Jun.

〈 19. 資本財(除. 輸送機械) ; Capital goods (excl. Transport equipment) 〉

平成22年 =100
index,2010= 100

	生産 Production				生産者出荷 Shipments				
	季節調整済指数 Seasonally Adjusted Index		原指数 Original Index		季節調整済指数 Seasonally Adjusted Index		原指数 Original Index		
		前月(期)比 %Change From Previous Month(Quarter)		前年(同月期)比 %Change From Previous Year		前月(期)比 %Change From Previous Month(Quarter)		前年(同月期)比 %Change From Previous Year	
平成 24 年			104.9	▲ 2.8			105.5	▲ 1.4	C.Y. 2012
25 年			103.3	▲ 1.5			103.8	▲ 1.6	2013
26 年			111.8	8.2			113.4	9.2	2014
平成 24 年度			101.5	▲ 7.5			102.7	▲ 6.0	F.Y. 2012
25 年度			107.4	5.8			108.3	5.5	2013
26 年度			111.9	4.2			113.0	4.3	2014
平成26 年 Ⅱ期	111.0	▲ 3.1	104.0	10.5	110.5	▲ 5.8	101.7	8.0	Q2 2014
Ⅲ期	109.8	▲ 1.1	111.9	4.7	111.6	1.0	113.7	7.2	Q3
Ⅳ期	112.5	2.5	109.3	2.4	114.6	2.7	110.0	5.0	Q4
平成27 年 Ⅰ期	114.6	1.9	122.4	0.2	116.0	1.2	126.8	▲ 1.1	Q1 2015
Ⅱ期	113.9	▲ 0.6	106.7	2.6	113.6	▲ 2.1	104.2	2.5	Q2
平成26 年 4月	112.0	▲ 0.4	101.3	16.3	110.6	▲ 5.2	96.1	8.2	Apr. 2014
5月	111.1	▲ 0.8	98.9	6.9	109.8	▲ 0.7	97.2	5.1	May
6月	110.0	▲ 1.0	111.7	8.9	111.2	1.3	111.7	10.3	Jun.
7月	112.5	2.3	113.7	7.6	115.0	3.4	112.6	11.2	Jul.
8月	107.5	▲ 4.4	98.6	0.4	108.2	▲ 5.9	98.2	2.1	Aug.
9月	109.5	1.9	123.4	5.7	111.6	3.1	130.3	7.9	Sep.
10月	114.6	4.7	109.3	5.4	115.4	3.4	107.7	6.2	Oct.
11月	111.2	▲ 3.0	101.9	▲ 1.2	114.4	▲ 0.9	103.9	1.8	Nov.
12月	111.7	0.4	116.7	3.0	113.9	▲ 0.4	118.4	6.7	Dec.
平成27 年 1月	120.1	7.5	106.4	0.6	126.1	10.7	108.5	3.0	Jan. 2015
2月	112.4	▲ 6.4	110.9	▲ 1.3	111.0	▲ 12.0	110.9	▲ 3.2	Feb.
3月	111.4	▲ 0.9	150.0	1.3	111.0	0.0	160.9	▲ 2.3	Mar.
4月	113.0	1.4	102.2	0.9	113.9	2.6	99.0	3.0	Apr.
5月	113.5	0.4	98.8	▲ 0.1	112.3	▲ 1.4	96.8	▲ 0.4	May
6月	115.2	1.5	119.1	6.6	114.6	2.0	116.9	4.7	Jun.

	生産者在庫 Inventory				生産者在庫率 Inventory Ratio				
	季節調整済指数 Seasonally Adjusted Index		原指数 Original Index		季節調整済指数 Seasonally Adjusted Index		原指数 Original Index		
		前月(期)比 %Change From Previous Month(Quarter)		前年(同月期)比 %Change From Previous Year		前月(期)比 %Change From Previous Month(Quarter)		前年(同月期)比 %Change From Previous Year	
平成 24 年			132.8	12.8			102.1	9.9	C.Y. 2012
25 年			128.1	▲ 3.5			102.3	0.2	2013
26 年			137.1	7.0			97.1	▲ 5.1	2014
平成 24 年度			104.7	▲ 3.5			104.9	12.0	F.Y. 2012
25 年度			104.8	0.1			99.1	▲ 5.5	2013
26 年度			132.8	26.7			99.4	0.3	2014
平成26 年 Ⅱ期	132.3	9.7	131.4	9.6	97.6	3.5	101.5	▲ 3.4	Q2 2014
Ⅲ期	131.7	▲ 0.5	124.4	7.3	97.2	▲ 0.4	94.3	▲ 4.2	Q3
Ⅳ期	132.6	0.7	137.1	7.0	98.7	1.5	102.1	▲ 0.3	Q4
平成27 年 Ⅰ期	152.9	15.3	132.8	26.7	105.6	7.0	99.6	10.3	Q1 2015
Ⅱ期	175.4	14.7	174.2	32.6	121.6	15.2	126.3	24.4	Q2
平成26 年 4月	127.7	5.9	116.4	5.4	96.5	3.3	98.9	▲ 5.4	Apr. 2014
5月	130.8	2.4	127.6	9.0	98.7	2.3	110.7	1.1	May
6月	132.3	1.1	131.4	9.6	97.6	▲ 1.1	95.0	▲ 6.1	Jun.
7月	133.3	0.8	139.0	9.4	96.2	▲ 1.4	98.3	▲ 6.6	Jul.
8月	130.9	▲ 1.8	135.4	6.8	98.5	2.4	106.5	▲ 3.0	Aug.
9月	131.7	0.6	124.4	7.3	96.9	▲ 1.6	78.2	▲ 2.4	Sep.
10月	133.4	1.3	134.8	8.5	97.0	0.1	98.8	▲ 1.7	Oct.
11月	133.8	0.3	138.5	9.8	100.2	3.3	105.5	2.2	Nov.
12月	132.6	▲ 0.9	137.1	7.0	98.8	▲ 1.4	101.9	▲ 1.6	Dec.
平成27 年 1月	136.0	2.6	147.5	8.8	97.5	▲ 1.3	115.9	3.9	Jan. 2015
2月	144.9	6.5	155.0	15.6	105.4	8.1	108.3	10.2	Feb.
3月	152.9	5.5	132.8	26.7	113.8	8.0	74.6	21.9	Mar.
4月	164.2	7.4	149.6	28.5	118.2	3.9	121.2	22.5	Apr.
5月	163.2	▲ 0.6	159.2	24.8	119.7	1.3	134.2	21.2	May
6月	175.4	7.5	174.2	32.6	126.8	5.9	123.5	30.0	Jun.

〈 20. 建設財 ; Construction goods 〉

平成22年 =100
index,2010= 100

	生産 Production				生産者出荷 Shipments				
	季節調整済指数 Seasonally Adjusted Index		原指数 Original Index		季節調整済指数 Seasonally Adjusted Index		原指数 Original Index		
		前月(期)比 %Change From Previous Month(Quarter)		前年(同月期)比 %Change From Previous Year		前月(期)比 %Change From Previous Month(Quarter)		前年(同月期)比 %Change From Previous Year	
平成 24 年			102.1	2.4			101.2	2.0	C.Y. 2012
25 年			104.5	2.4			104.8	3.6	2013
26 年			102.5	▲ 1.9			102.8	▲ 1.9	2014
平成 24 年度			101.4	1.2			101.3	2.3	F.Y. 2012
25 年度			106.1	4.6			106.6	5.2	2013
26 年度			100.3	▲ 5.5			100.4	▲ 5.8	2014
平成26 年 Ⅱ期	104.8	▲ 2.0	100.6	0.4	103.8	▲ 3.7	98.3	▲ 0.9	Q2 2014
Ⅲ期	100.3	▲ 4.3	99.4	▲ 5.5	101.2	▲ 2.5	100.2	▲ 4.8	Q3
Ⅳ期	98.3	▲ 2.0	103.2	▲ 8.0	98.6	▲ 2.6	103.9	▲ 8.3	Q4
平成27 年 Ⅰ期	98.2	▲ 0.1	98.2	▲ 7.9	98.5	▲ 0.1	99.3	▲ 8.6	Q1 2015
Ⅱ期	98.2	0.0	94.2	▲ 6.4	100.0	1.5	94.6	▲ 3.8	Q2
平成26 年 4月	106.9	0.8	102.4	4.8	105.4	▲ 2.3	99.2	2.2	Apr. 2014
5月	104.5	▲ 2.2	97.1	▲ 3.0	103.7	▲ 1.6	96.0	▲ 3.9	May
6月	102.9	▲ 1.5	102.3	▲ 0.6	102.3	▲ 1.4	99.7	▲ 0.8	Jun.
7月	101.5	▲ 1.4	103.5	▲ 4.0	101.4	▲ 0.9	103.1	▲ 4.4	Jul.
8月	98.9	▲ 2.6	89.4	▲ 8.6	100.1	▲ 1.3	90.4	▲ 7.4	Aug.
9月	100.4	1.5	105.2	▲ 4.4	102.1	2.0	107.1	▲ 3.1	Sep.
10月	100.3	▲ 0.1	108.1	▲ 4.9	100.8	▲ 1.3	107.7	▲ 4.3	Oct.
11月	98.2	▲ 2.1	101.7	▲ 10.0	98.2	▲ 2.6	102.4	▲ 11.0	Nov.
12月	96.4	▲ 1.8	99.8	▲ 9.1	96.7	▲ 1.5	101.7	▲ 9.5	Dec.
平成27 年 1月	100.4	4.1	94.6	▲ 9.0	100.4	3.8	95.3	▲ 9.8	Jan. 2015
2月	98.8	▲ 1.6	95.6	▲ 7.0	100.1	▲ 0.3	96.6	▲ 5.8	Feb.
3月	95.5	▲ 3.3	104.4	▲ 7.8	95.0	▲ 5.1	106.1	▲ 9.8	Mar.
4月	98.9	3.6	94.8	▲ 7.4	101.2	6.5	95.3	▲ 3.9	Apr.
5月	97.8	▲ 1.1	88.6	▲ 8.8	99.3	▲ 1.9	89.7	▲ 6.6	May
6月	97.9	0.1	99.2	▲ 3.0	99.4	0.1	98.7	▲ 1.0	Jun.

	生産者在庫 Inventory				生産者在庫率 Inventory Ratio				
	季節調整済指数 Seasonally Adjusted Index		原指数 Original Index		季節調整済指数 Seasonally Adjusted Index		原指数 Original Index		
		前月(期)比 %Change From Previous Month(Quarter)		前年(同月期)比 %Change From Previous Year		前月(期)比 %Change From Previous Month(Quarter)		前年(同月期)比 %Change From Previous Year	
平成 24 年			107.2	5.6			103.2	1.2	C.Y. 2012
25 年			106.3	▲ 0.8			101.5	▲ 1.6	2013
26 年			107.6	1.2			103.4	1.9	2014
平成 24 年度			103.8	1.2			104.0	1.1	F.Y. 2012
25 年度			98.1	▲ 5.5			98.9	▲ 4.9	2013
26 年度			102.3	4.3			106.9	8.1	2014
平成26 年 Ⅱ期	107.4	4.4	109.8	▲ 0.6	102.2	7.9	108.5	1.4	Q2 2014
Ⅲ期	108.2	0.7	110.2	0.3	107.0	4.7	112.0	6.0	Q3
Ⅳ期	108.2	0.0	107.6	1.2	109.4	2.2	102.5	11.1	Q4
平成27 年 Ⅰ期	107.3	▲ 0.8	102.3	4.3	109.0	▲ 0.4	104.4	15.1	Q1 2015
Ⅱ期	101.8	▲ 5.1	104.0	▲ 5.3	104.3	▲ 4.3	110.8	2.1	Q2
平成26 年 4月	105.3	2.3	102.2	▲ 3.1	99.6	7.7	103.1	▲ 0.8	Apr. 2014
5月	106.1	0.8	105.4	▲ 1.5	101.8	2.2	110.9	4.3	May
6月	107.4	1.2	109.8	▲ 0.6	105.1	3.2	111.5	0.6	Jun.
7月	109.2	1.7	111.0	1.7	105.4	0.3	107.7	6.8	Jul.
8月	110.3	1.0	112.7	2.2	111.5	5.8	124.9	8.7	Aug.
9月	108.2	▲ 1.9	110.2	0.3	104.2	▲ 6.5	103.5	2.2	Sep.
10月	107.7	▲ 0.5	110.8	▲ 0.6	105.2	1.0	100.1	4.1	Oct.
11月	108.4	0.6	110.1	1.0	112.0	6.5	103.8	15.2	Nov.
12月	108.2	▲ 0.2	107.6	1.2	111.1	▲ 0.8	103.6	14.2	Dec.
平成27 年 1月	108.2	0.0	106.4	2.6	109.2	▲ 1.7	109.2	17.2	Jan. 2015
2月	106.6	▲ 1.5	104.9	1.5	109.3	0.1	106.0	11.1	Feb.
3月	107.3	0.7	102.3	4.3	108.6	▲ 0.6	97.9	17.4	Mar.
4月	104.9	▲ 2.2	101.9	▲ 0.3	104.4	▲ 3.9	108.1	4.8	Apr.
5月	103.3	▲ 1.5	102.6	▲ 2.7	107.6	3.1	117.3	5.8	May
6月	101.8	▲ 1.5	104.0	▲ 5.3	100.8	▲ 6.3	106.9	▲ 4.1	Jun.

〈 21. 耐久消費財 ; Durable consumer goods 〉

平成22年 =100
index,2010= 100

	生産 Production				生産者出荷 Shipments				
	季節調整済指数 Seasonally Adjusted Index		原指数 Original Index		季節調整済指数 Seasonally Adjusted Index		原指数 Original Index		
		前月(期)比 %Change From Previous Month(Quarter)		前年(同月期)比 %Change From Previous Year		前月(期)比 %Change From Previous Month(Quarter)		前年(同月期)比 %Change From Previous Year	
平成 24 年			93.5	5.9			91.7	3.6	C.Y. 2012
25 年			89.3	▲ 4.5			88.0	▲ 4.0	2013
26 年			88.4	▲ 1.0			85.8	▲ 2.5	2014
平成 24 年度			88.8	▲ 5.1			88.1	▲ 4.7	F.Y. 2012
25 年度			92.0	3.6			89.9	2.0	2013
26 年度			85.9	▲ 6.6			83.9	▲ 6.7	2014
平成26 年 Ⅱ期	91.2	▲ 4.5	89.6	3.8	87.5	▲ 5.0	82.7	0.4	Q2 2014
Ⅲ期	84.0	▲ 7.9	85.3	▲ 7.1	82.8	▲ 5.4	83.7	▲ 6.3	Q3
Ⅳ期	82.8	▲ 1.4	82.8	▲ 11.9	80.8	▲ 2.4	81.8	▲ 11.7	Q4
平成27 年 Ⅰ期	86.0	3.9	85.8	▲ 10.3	85.2	5.4	87.4	▲ 8.2	Q1 2015
Ⅱ期	82.6	▲ 4.0	81.9	▲ 8.6	79.1	▲ 7.2	75.9	▲ 8.2	Q2
平成26 年 4月	91.8	▲ 4.1	87.3	3.9	90.4	0.0	81.5	4.2	Apr. 2014
5月	93.4	1.7	86.5	3.7	86.9	▲ 3.9	76.1	▲ 0.9	May
6月	88.4	▲ 5.4	95.1	3.8	85.1	▲ 2.1	90.5	▲ 1.8	Jun.
7月	85.7	▲ 3.1	97.3	▲ 4.5	83.3	▲ 2.1	90.6	▲ 4.5	Jul.
8月	82.0	▲ 4.3	69.3	▲ 11.2	81.2	▲ 2.5	68.7	▲ 11.0	Aug.
9月	84.4	2.9	89.2	▲ 6.6	84.0	3.4	91.7	▲ 4.2	Sep.
10月	83.2	▲ 1.4	86.9	▲ 11.2	81.2	▲ 3.3	81.5	▲ 10.5	Oct.
11月	81.9	▲ 1.6	79.4	▲ 15.6	79.6	▲ 2.0	78.6	▲ 16.7	Nov.
12月	83.2	1.6	82.2	▲ 8.8	81.6	2.5	85.3	▲ 7.7	Dec.
平成27 年 1月	86.7	4.2	80.2	▲ 13.2	85.9	5.3	77.7	▲ 11.9	Jan. 2015
2月	85.5	▲ 1.4	85.4	▲ 8.8	82.9	▲ 3.5	86.0	▲ 8.8	Feb.
3月	85.7	0.2	91.7	▲ 9.4	86.8	4.7	98.5	▲ 4.4	Mar.
4月	84.1	▲ 1.9	79.9	▲ 8.5	80.7	▲ 7.0	72.8	▲ 10.7	Apr.
5月	81.2	▲ 3.4	74.3	▲ 14.1	75.9	▲ 5.9	66.7	▲ 12.4	May
6月	82.6	1.7	91.4	▲ 3.9	80.8	6.5	88.1	▲ 2.7	Jun.

	生産者在庫 Inventory				生産者在庫率 Inventory Ratio				
	季節調整済指数 Seasonally Adjusted Index		原指数 Original Index		季節調整済指数 Seasonally Adjusted Index		原指数 Original Index		
		前月(期)比 %Change From Previous Month(Quarter)		前年(同月期)比 %Change From Previous Year		前月(期)比 %Change From Previous Month(Quarter)		前年(同月期)比 %Change From Previous Year	
平成 24 年			123.5	32.1			131.9	26.8	C.Y. 2012
25 年			91.0	▲ 26.3			97.6	▲ 26.0	2013
26 年			122.1	34.2			111.5	14.2	2014
平成 24 年度			81.6	▲ 18.1			133.5	32.8	F.Y. 2012
25 年度			81.5	▲ 0.1			90.5	▲ 32.2	2013
26 年度			93.5	14.7			119.1	31.6	2014
平成26 年 Ⅱ期	115.7	15.1	110.5	24.4	103.2	16.0	98.6	4.6	Q2 2014
Ⅲ期	122.0	5.4	117.4	32.1	126.4	22.5	131.1	37.7	Q3
Ⅳ期	120.5	▲ 1.2	122.1	34.2	124.4	▲ 1.6	132.5	49.9	Q4
平成27 年 Ⅰ期	115.3	▲ 4.3	93.5	14.7	119.1	▲ 4.3	114.3	36.1	Q1 2015
Ⅱ期	114.8	▲ 0.4	109.6	▲ 0.8	119.4	0.3	113.9	15.5	Q2
平成26 年 4月	96.5	▲ 4.0	82.6	▲ 4.3	91.5	▲ 5.7	80.4	▲ 11.8	Apr. 2014
5月	105.9	9.7	103.6	5.7	101.4	10.8	110.2	3.4	May
6月	115.7	9.3	110.5	24.4	116.8	15.2	105.2	23.8	Jun.
7月	120.4	4.1	125.5	25.1	117.5	0.6	124.6	22.5	Jul.
8月	122.1	1.4	126.6	32.6	137.7	17.2	162.0	51.3	Aug.
9月	122.0	▲ 0.1	117.4	32.1	124.1	▲ 9.9	106.7	39.1	Sep.
10月	119.0	▲ 2.5	131.1	27.7	125.1	0.8	140.6	47.2	Oct.
11月	119.8	0.7	134.2	33.1	126.6	1.2	138.9	56.4	Nov.
12月	120.5	0.6	122.1	34.2	121.6	▲ 3.9	117.9	45.6	Dec.
平成27 年 1月	117.5	▲ 2.5	129.6	26.3	117.5	▲ 3.4	141.6	41.6	Jan. 2015
2月	120.5	2.6	124.2	28.6	125.1	6.5	121.7	43.5	Feb.
3月	115.3	▲ 4.3	93.5	14.7	114.8	▲ 8.2	79.5	18.3	Mar.
4月	116.8	1.3	100.0	21.1	127.3	10.9	111.8	39.1	Apr.
5月	111.9	▲ 4.2	109.5	5.7	117.9	▲ 7.4	128.2	16.3	May
6月	114.8	2.6	109.6	▲ 0.8	113.1	▲ 4.1	101.8	▲ 3.2	Jun.

〈 22. 非耐久消費財 ; Non-durable consumer goods 〉

平成22年 =100
index,2010= 100

	生産 Production				生産者出荷 Shipments				
	季節調整済指数 Seasonally Adjusted Index		原指数 Original Index		季節調整済指数 Seasonally Adjusted Index		原指数 Original Index		
		前月(期)比 %Change From Previous Month(Quarter)		前年(同月期)比 %Change From Previous Year		前月(期)比 %Change From Previous Month(Quarter)		前年(同月期)比 %Change From Previous Year	
平成 24 年			99.6	0.7			98.3	0.9	C.Y. 2012
25 年			99.2	▲ 0.4			98.1	▲ 0.2	2013
26 年			99.0	▲ 0.2			97.3	▲ 0.8	2014
平成 24 年度			99.1	▲ 1.0			97.8	▲ 0.2	F.Y. 2012
25 年度			100.3	1.2			99.2	1.4	2013
26 年度			98.4	▲ 1.9			96.5	▲ 2.7	2014
平成26 年 Ⅱ期	98.5	▲ 4.4	99.9	▲ 0.2	95.5	▲ 5.7	94.6	▲ 3.1	Q2 2014
Ⅲ期	97.6	▲ 0.9	99.4	▲ 2.5	96.2	0.7	97.9	▲ 2.5	Q3
Ⅳ期	97.6	0.0	101.0	▲ 2.4	96.6	0.4	101.0	▲ 2.0	Q4
平成27 年 Ⅰ期	100.1	2.6	93.2	▲ 2.7	97.5	0.9	92.3	▲ 3.7	Q1 2015
Ⅱ期	100.2	0.1	101.6	1.7	99.5	2.1	98.2	3.8	Q2
平成26 年 4月	97.4	▲ 5.4	100.7	▲ 0.5	93.6	▲ 11.2	93.6	▲ 4.4	Apr. 2014
5月	100.0	2.7	96.8	▲ 1.0	96.9	3.5	93.4	▲ 3.1	May
6月	98.2	▲ 1.8	102.2	1.0	96.0	▲ 0.9	96.7	▲ 1.7	Jun.
7月	97.2	▲ 1.0	106.4	▲ 3.4	96.1	0.1	102.0	▲ 2.8	Jul.
8月	97.7	0.5	93.4	▲ 4.0	96.4	0.3	95.8	▲ 3.5	Aug.
9月	97.9	0.2	98.4	0.2	96.0	▲ 0.4	96.0	▲ 0.9	Sep.
10月	98.3	0.4	104.0	▲ 1.3	97.3	1.4	100.5	▲ 0.9	Oct.
11月	97.8	▲ 0.5	98.1	▲ 4.1	96.6	▲ 0.7	95.9	▲ 4.5	Nov.
12月	96.8	▲ 1.0	100.9	▲ 1.8	96.0	▲ 0.6	106.6	▲ 0.9	Dec.
平成27 年 1月	102.0	5.4	86.0	▲ 3.3	98.0	2.1	84.5	▲ 3.0	Jan. 2015
2月	101.4	▲ 0.6	94.4	▲ 0.6	99.7	1.7	92.2	0.8	Feb.
3月	97.0	▲ 4.3	99.3	▲ 4.1	94.8	▲ 4.9	100.3	▲ 7.7	Mar.
4月	99.1	2.2	102.5	1.8	98.7	4.1	98.7	5.4	Apr.
5月	100.0	0.9	94.9	▲ 2.0	100.4	1.7	94.3	1.0	May
6月	101.4	1.4	107.3	5.0	99.4	▲ 1.0	101.6	5.1	Jun.

	生産者在庫 Inventory				生産者在庫率 Inventory Ratio				
	季節調整済指数 Seasonally Adjusted Index		原指数 Original Index		季節調整済指数 Seasonally Adjusted Index		原指数 Original Index		
		前月(期)比 %Change From Previous Month(Quarter)		前年(同月期)比 %Change From Previous Year		前月(期)比 %Change From Previous Month(Quarter)		前年(同月期)比 %Change From Previous Year	
平成 24 年			91.0	3.6			98.7	2.1	C.Y. 2012
25 年			90.9	▲ 0.1			99.3	0.6	2013
26 年			93.5	2.9			101.2	1.9	2014
平成 24 年度			92.6	0.2			100.4	3.1	F.Y. 2012
25 年度			86.3	▲ 6.8			97.4	▲ 3.0	2013
26 年度			91.8	6.4			102.7	5.4	2014
平成26 年 Ⅱ期	96.8	8.2	96.8	4.5	102.5	8.8	102.8	5.2	Q2 2014
Ⅲ期	97.9	1.1	99.2	3.8	103.0	0.5	106.3	3.8	Q3
Ⅳ期	98.1	0.2	93.5	2.9	104.4	1.4	103.1	6.5	Q4
平成27 年 Ⅰ期	95.2	▲ 3.0	91.8	6.4	101.0	▲ 3.3	98.7	6.6	Q1 2015
Ⅱ期	91.4	▲ 4.0	91.4	▲ 5.6	95.1	▲ 5.8	95.4	▲ 7.2	Q2
平成26 年 4月	95.1	6.3	93.8	▲ 0.1	102.8	22.2	99.4	4.6	Apr. 2014
5月	96.6	1.6	95.6	3.0	102.2	▲ 0.6	103.6	5.8	May
6月	96.8	0.2	96.8	4.5	102.4	0.2	105.3	5.0	Jun.
7月	96.2	▲ 0.6	99.3	2.5	102.5	0.1	107.0	3.9	Jul.
8月	96.5	0.3	97.3	2.1	103.5	1.0	107.4	4.1	Aug.
9月	97.9	1.5	99.2	3.8	103.1	▲ 0.4	104.6	3.6	Sep.
10月	97.2	▲ 0.7	100.0	2.9	102.0	▲ 1.1	103.3	3.9	Oct.
11月	98.7	1.5	102.7	4.4	107.6	5.5	113.0	10.5	Nov.
12月	98.1	▲ 0.6	93.5	2.9	103.5	▲ 3.8	93.0	4.8	Dec.
平成27 年 1月	98.2	0.1	96.8	2.1	101.7	▲ 1.7	108.1	5.0	Jan. 2015
2月	96.6	▲ 1.6	96.4	▲ 1.1	98.3	▲ 3.3	99.2	▲ 3.1	Feb.
3月	95.2	▲ 1.4	91.8	6.4	102.9	4.7	88.7	22.3	Mar.
4月	93.7	▲ 1.6	92.4	▲ 1.5	94.7	▲ 8.0	91.6	▲ 7.8	Apr.
5月	91.8	▲ 2.0	90.8	▲ 5.0	96.5	1.9	97.8	▲ 5.6	May
6月	91.4	▲ 0.4	91.4	▲ 5.6	94.1	▲ 2.5	96.8	▲ 8.1	Jun.

〈 23. 生産財 ; Producer goods 〉

平成22年 =100
index,2010= 100

	生産 Production				生産者出荷 Shipments				
	季節調整済指数 Seasonally Adjusted Index		原指数 Original Index		季節調整済指数 Seasonally Adjusted Index		原指数 Original Index		
		前月(期)比 %Change From Previous Month(Quarter)		前年(同月期)比 %Change From Previous Year		前月(期)比 %Change From Previous Month(Quarter)		前年(同月期)比 %Change From Previous Year	
平成 24 年			96.0	0.4			96.6	0.8	C.Y. 2012
25 年			96.1	0.1			97.2	0.6	2013
26 年			98.0	2.0			98.5	1.3	2014
平成 24 年度			94.6	▲ 1.7			95.5	▲ 0.9	F.Y. 2012
25 年度			97.6	3.2			98.6	3.2	2013
26 年度			98.0	0.4			98.5	▲ 0.1	2014
平成26 年 Ⅱ期	96.8	▲ 2.4	95.6	1.0	97.3	▲ 3.2	95.4	0.5	Q2 2014
Ⅲ期	97.2	0.4	98.2	▲ 0.3	97.2	▲ 0.1	98.5	▲ 0.9	Q3
Ⅳ期	99.0	1.9	100.0	0.8	99.4	2.3	100.7	0.3	Q4
平成27 年 Ⅰ期	99.3	0.3	98.2	0.1	100.5	1.1	99.6	0.0	Q1 2015
Ⅱ期	97.7	▲ 1.6	96.5	0.9	97.9	▲ 2.6	96.1	0.7	Q2
平成26 年 4月	97.1	▲ 2.2	95.7	1.4	97.6	▲ 2.1	95.4	1.2	Apr. 2014
5月	97.4	0.3	93.7	▲ 0.5	97.6	0.0	93.4	▲ 1.4	May
6月	96.0	▲ 1.4	97.5	2.1	96.8	▲ 0.8	97.5	2.0	Jun.
7月	96.3	0.3	101.6	▲ 1.1	96.8	0.0	101.2	▲ 1.7	Jul.
8月	96.8	0.5	90.9	▲ 1.6	95.6	▲ 1.2	90.1	▲ 3.7	Aug.
9月	98.4	1.7	102.2	1.9	99.1	3.7	104.1	2.4	Sep.
10月	98.3	▲ 0.1	102.0	0.7	99.0	▲ 0.1	102.5	0.5	Oct.
11月	99.0	0.7	97.8	▲ 0.6	99.2	0.2	97.7	▲ 2.1	Nov.
12月	99.7	0.7	100.3	2.6	100.0	0.8	101.8	2.4	Dec.
平成27 年 1月	101.2	1.5	95.9	0.4	103.4	3.4	96.6	0.3	Jan. 2015
2月	98.4	▲ 2.8	94.7	▲ 0.5	100.0	▲ 3.3	96.0	▲ 0.1	Feb.
3月	98.3	▲ 0.1	104.0	0.3	98.0	▲ 2.0	106.2	▲ 0.2	Mar.
4月	99.3	1.0	97.9	2.3	99.3	1.3	97.1	1.8	Apr.
5月	96.4	▲ 2.9	91.5	▲ 2.3	96.8	▲ 2.5	91.2	▲ 2.4	May
6月	97.3	0.9	100.1	2.7	97.7	0.9	99.9	2.5	Jun.

	生産者在庫 Inventory				生産者在庫率 Inventory Ratio				
	季節調整済指数 Seasonally Adjusted Index		原指数 Original Index		季節調整済指数 Seasonally Adjusted Index		原指数 Original Index		
		前月(期)比 %Change From Previous Month(Quarter)		前年(同月期)比 %Change From Previous Year		前月(期)比 %Change From Previous Month(Quarter)		前年(同月期)比 %Change From Previous Year	
平成 24 年			108.3	▲ 1.2			115.9	1.0	C.Y. 2012
25 年			108.7	0.4			116.5	0.5	2013
26 年			110.4	1.6			115.0	▲ 1.3	2014
平成 24 年度			105.2	▲ 0.1			116.8	0.0	F.Y. 2012
25 年度			105.0	▲ 0.2			114.7	▲ 1.8	2013
26 年度			106.1	1.0			116.1	1.2	2014
平成26 年 Ⅱ期	107.7	▲ 0.8	106.6	▲ 2.7	114.9	3.0	115.1	▲ 1.2	Q2 2014
Ⅲ期	108.6	0.8	108.8	▲ 1.3	116.1	1.0	116.3	▲ 1.4	Q3
Ⅳ期	110.5	1.7	110.4	1.6	117.6	1.3	116.0	3.8	Q4
平成27 年 Ⅰ期	109.8	▲ 0.6	106.1	1.0	115.6	▲ 1.7	116.8	3.7	Q1 2015
Ⅱ期	110.3	0.5	109.2	2.4	117.4	1.6	117.7	2.3	Q2
平成26 年 4月	107.9	▲ 0.6	104.9	▲ 1.9	113.5	0.0	111.3	▲ 2.9	Apr. 2014
5月	108.1	0.2	107.7	▲ 1.2	114.7	1.1	118.4	1.0	May
6月	107.7	▲ 0.4	106.6	▲ 2.7	116.5	1.6	115.6	▲ 1.8	Jun.
7月	107.4	▲ 0.3	107.5	▲ 2.9	113.2	▲ 2.8	110.8	▲ 4.2	Jul.
8月	109.7	2.1	111.9	▲ 0.7	120.1	6.1	126.1	1.0	Aug.
9月	108.6	▲ 1.0	108.8	▲ 1.3	115.0	▲ 4.2	112.1	▲ 1.1	Sep.
10月	108.4	▲ 0.2	109.0	▲ 1.4	116.4	1.2	113.8	1.5	Oct.
11月	110.5	1.9	111.4	1.5	120.0	3.1	119.8	7.0	Nov.
12月	110.5	0.0	110.4	1.6	116.3	▲ 3.1	114.4	3.2	Dec.
平成27 年 1月	109.6	▲ 0.8	112.5	1.7	112.2	▲ 3.5	122.8	3.8	Jan. 2015
2月	109.4	▲ 0.2	110.9	2.2	117.7	4.9	122.3	4.3	Feb.
3月	109.8	0.4	106.1	1.0	117.0	▲ 0.6	105.4	3.0	Mar.
4月	109.2	▲ 0.5	106.2	1.2	115.6	▲ 1.2	113.4	1.9	Apr.
5月	109.6	0.4	109.2	1.4	118.9	2.9	122.8	3.7	May
6月	110.3	0.6	109.2	2.4	117.8	▲ 0.9	116.8	1.0	Jun.

〈 24. 鉱工業用生産財 ; For mining and manufacturing 〉

平成22年 =100
index,2010= 100

	生産 Production				生産者出荷 Shipments				
	季節調整済指数 Seasonally Adjusted Index		原指数 Original Index		季節調整済指数 Seasonally Adjusted Index		原指数 Original Index		
		前月(期)比 %Change From Previous Month(Quarter)		前年(同月期)比 %Change From Previous Year		前月(期)比 %Change From Previous Month(Quarter)		前年(同月期)比 %Change From Previous Year	
平成 24 年			95.9	0.5			96.5	1.0	C.Y. 2012
25 年			96.3	0.4			97.2	0.7	2013
26 年			98.5	2.3			99.0	1.9	2014
平成 24 年度			94.5	▲ 1.7			95.3	▲ 0.9	F.Y. 2012
25 年度			97.9	3.6			98.6	3.5	2013
26 年度			98.6	0.7			99.1	0.5	2014
平成26 年 Ⅱ期	97.4	▲ 2.2	96.2	1.5	97.7	▲ 2.9	96.1	1.3	Q2 2014
Ⅲ期	97.6	0.2	99.0	0.0	97.8	0.1	99.3	▲ 0.3	Q3
Ⅳ期	99.6	2.0	100.4	1.1	100.1	2.4	101.0	0.6	Q4
平成27 年 Ⅰ期	100.0	0.4	98.8	0.4	100.9	0.8	99.9	0.4	Q1 2015
Ⅱ期	98.2	▲ 1.8	97.1	0.9	98.3	▲ 2.6	96.7	0.6	Q2
平成26 年 4月	97.6	▲ 2.0	95.9	1.8	97.9	▲ 1.7	95.7	1.7	Apr. 2014
5月	98.0	0.4	94.4	▲ 0.1	98.1	0.2	94.2	▲ 0.5	May
6月	96.5	▲ 1.5	98.2	2.7	97.0	▲ 1.1	98.4	2.5	Jun.
7月	96.7	0.2	102.5	▲ 0.8	97.2	0.2	102.1	▲ 1.4	Jul.
8月	97.3	0.6	91.4	▲ 1.5	96.4	▲ 0.8	90.4	▲ 3.1	Aug.
9月	98.9	1.6	103.0	2.2	99.7	3.4	105.3	3.1	Sep.
10月	98.8	▲ 0.1	102.6	0.9	99.6	▲ 0.1	103.4	0.9	Oct.
11月	99.6	0.8	98.1	▲ 0.4	99.8	0.2	98.0	▲ 1.9	Nov.
12月	100.4	0.8	100.5	3.0	100.8	1.0	101.7	2.8	Dec.
平成27 年 1月	101.9	1.5	96.8	0.5	104.0	3.2	96.9	0.5	Jan. 2015
2月	99.0	▲ 2.8	95.2	▲ 0.2	100.2	▲ 3.7	96.1	0.0	Feb.
3月	99.0	0.0	104.4	0.8	98.4	▲ 1.8	106.7	0.6	Mar.
4月	99.9	0.9	98.2	2.4	99.6	1.2	97.3	1.7	Apr.
5月	96.9	▲ 3.0	92.1	▲ 2.4	97.2	▲ 2.4	91.7	▲ 2.7	May
6月	97.9	1.0	101.0	2.9	98.1	0.9	101.0	2.6	Jun.

	生産者在庫 Inventory				生産者在庫率 Inventory Ratio				
	季節調整済指数 Seasonally Adjusted Index		原指数 Original Index		季節調整済指数 Seasonally Adjusted Index		原指数 Original Index		
		前月(期)比 %Change From Previous Month(Quarter)		前年(同月期)比 %Change From Previous Year		前月(期)比 %Change From Previous Month(Quarter)		前年(同月期)比 %Change From Previous Year	
平成 24 年			109.2	▲ 1.5			116.7	0.4	C.Y. 2012
25 年			110.2	0.9			117.9	1.0	2013
26 年			111.9	1.5			116.3	▲ 1.4	2014
平成 24 年度			105.8	▲ 0.3			117.6	▲ 0.6	F.Y. 2012
25 年度			107.1	1.2			116.4	▲ 1.0	2013
26 年度			108.0	0.8			117.3	0.8	2014
平成26 年 Ⅱ期	109.3	▲ 1.3	108.3	▲ 2.3	116.2	2.6	115.6	▲ 2.0	Q2 2014
Ⅲ期	109.8	0.5	109.6	▲ 1.5	117.0	0.7	116.8	▲ 1.8	Q3
Ⅳ期	111.9	1.9	111.9	1.5	118.7	1.5	117.7	3.7	Q4
平成27 年 Ⅰ期	111.7	▲ 0.2	108.0	0.8	117.1	▲ 1.3	119.0	3.4	Q1 2015
Ⅱ期	112.2	0.4	111.2	2.7	119.5	2.0	118.9	2.9	Q2
平成26 年 4月	109.4	▲ 1.2	106.3	▲ 1.1	114.6	▲ 1.0	112.3	▲ 2.9	Apr. 2014
5月	109.5	0.1	109.0	▲ 1.2	116.1	1.3	118.2	▲ 0.8	May
6月	109.3	▲ 0.2	108.3	▲ 2.3	118.0	1.6	116.4	▲ 1.9	Jun.
7月	108.8	▲ 0.5	108.9	▲ 2.8	114.3	▲ 3.1	111.2	▲ 4.7	Jul.
8月	111.1	2.1	113.1	▲ 0.6	120.9	5.8	126.8	0.7	Aug.
9月	109.8	▲ 1.2	109.6	▲ 1.5	115.9	▲ 4.1	112.4	▲ 1.7	Sep.
10月	109.8	0.0	110.1	▲ 1.7	117.8	1.6	115.1	1.7	Oct.
11月	111.9	1.9	112.9	1.3	121.2	2.9	121.8	6.6	Nov.
12月	111.9	0.0	111.9	1.5	117.1	▲ 3.4	116.2	2.8	Dec.
平成27 年 1月	110.6	▲ 1.2	114.2	1.8	113.2	▲ 3.3	124.5	3.5	Jan. 2015
2月	111.0	0.4	112.8	2.4	119.5	5.6	124.8	4.2	Feb.
3月	111.7	0.6	108.0	0.8	118.5	▲ 0.8	107.6	2.4	Mar.
4月	111.1	▲ 0.5	107.9	1.5	117.6	▲ 0.8	115.2	2.6	Apr.
5月	111.2	0.1	110.7	1.6	121.6	3.4	123.8	4.7	May
6月	112.2	0.9	111.2	2.7	119.4	▲ 1.8	117.8	1.2	Jun.

業種分類　生産・出荷・在庫・在庫率　指数

分類	生産 Production 季節調整済指数 Seasonally Adjusted Index			生産 Production 原指数 Original Index			生産者出荷 Shipments 季節調整済指数 Seasonally Adjusted Index			生産者出荷 Shipments 原指数 Original Index		
	5月 May	6月 Jun.	前月比 %Change From Previous Month	5月 May	6月 Jun.	前年同月比 %Change From Previous Year	5月 May	6月 Jun.	前月比 %Change From Previous Month	5月 May	6月 Jun.	前年同月比 %Change From Previous Year
鉱工業	97.2	98.3	1.1	90.3	102.4	2.3	96.0	96.6	0.6	87.7	100.0	1.8
製造工業	97.2	98.4	1.2	90.3	102.5	2.4	96.0	96.6	0.6	87.7	100.0	1.8
鉄鋼業	93.0	92.3	▲ 0.8	92.6	93.4	▲ 5.4	94.0	92.4	▲ 1.7	92.3	94.6	▲ 6.6
鉄素製品（含．鋼半製品）	99.1	97.3	▲ 1.8	102.3	96.5	▲ 3.0	88.6	80.6	▲ 9.0	87.0	84.1	▲ 15.2
熱間圧延鋼材	95.2	92.2	▲ 3.2	96.3	92.8	▲ 6.3	101.9	98.9	▲ 2.9	101.5	101.0	▲ 1.8
鋼管	80.0	85.6	7.0	75.5	80.9	▲ 25.2	84.6	77.8	▲ 8.0	77.5	79.7	▲ 25.8
冷間仕上鋼材	86.9	85.6	▲ 1.5	86.0	86.4	▲ 5.9	91.8	89.8	▲ 2.2	89.0	90.7	▲ 8.8
めっき鋼材	80.7	82.3	2.0	81.8	81.4	▲ 7.8	79.3	83.8	5.7	78.3	84.6	▲ 7.5
鋳鍛造品	96.4	95.8	▲ 0.6	88.9	101.7	▲ 2.4	97.2	100.3	3.2	91.2	105.9	▲ 1.6
（特掲：普通鋼鋼材）	88.4	88.3	▲ 0.1	89.7	88.2	▲ 6.1	95.8	94.9	▲ 0.9	94.2	96.2	▲ 3.7
（特掲：特殊鋼鋼材）	92.2	89.3	▲ 3.1	90.9	89.6	▲ 11.6	93.5	88.6	▲ 5.2	91.0	90.9	▲ 11.1
非鉄金属工業	94.5	96.8	2.4	90.2	100.4	0.3	91.8	96.1	4.7	87.8	99.5	0.6
非鉄金属地金	93.6	95.9	2.5	97.3	97.5	3.3	90.1	98.0	8.8	89.8	100.3	5.9
伸銅・アルミニウム圧延製品	91.1	93.5	2.6	90.1	98.7	▲ 2.9	89.0	90.1	1.2	88.4	96.3	▲ 2.8
電線・ケーブル	93.8	98.4	4.9	83.4	99.5	0.9	93.3	97.7	4.7	83.2	98.1	▲ 1.9
非鉄金属鋳物	97.8	100.4	2.7	89.4	105.7	0.8	96.4	100.9	4.7	89.4	105.6	0.7
金属製品工業	93.5	94.1	0.6	85.5	96.4	▲ 2.0	95.6	95.5	▲ 0.1	86.0	95.5	▲ 0.2
建設用金属製品	90.7	71.5	▲ 21.2	79.8	75.6	▲ 14.0	92.5	75.6	▲ 18.3	83.2	79.7	▲ 12.4
建築用金属製品	102.0	111.3	9.1	91.6	113.4	0.6	105.2	112.6	7.0	96.2	113.5	4.2
暖ちゅう房熱機器	95.9	104.5	9.0	81.5	100.7	▲ 1.2	105.3	109.2	3.7	75.1	86.7	5.7
その他の金属製品	89.7	91.6	2.1	86.3	96.3	1.5	87.5	90.6	3.5	83.9	95.2	1.5
はん用・生産用・業務用機械工業	115.4	116.5	1.0	105.0	123.9	5.6	112.4	114.8	2.1	101.8	119.6	4.0
はん用機械工業	105.2	102.8	▲ 2.3	92.9	109.3	▲ 0.8	96.9	103.2	6.5	89.1	106.3	0.5
ボイラ・原動機	112.2	111.2	▲ 0.9	99.5	122.8	▲ 6.7	81.4	110.2	35.4	80.0	110.6	▲ 2.6
風水力機械・油圧機器	107.1	105.1	▲ 1.9	95.2	107.2	7.0	108.6	103.5	▲ 4.7	94.1	105.0	6.9
運搬機械	135.0	132.6	▲ 1.8	106.3	129.5	12.9	135.9	132.4	▲ 2.6	106.2	129.5	12.9
冷凍機・同応用製品	77.0	77.8	1.0	75.1	91.3	▲ 12.4	82.6	84.1	1.8	81.4	96.2	▲ 12.9
はん用機械器具部品	95.9	97.1	1.3	87.5	100.9	▲ 2.5	97.3	97.3	0.0	88.9	100.4	▲ 1.8
生産用機械工業	126.2	127.4	1.0	115.7	136.0	9.3	126.6	123.6	▲ 2.4	112.2	130.2	6.2
土木建設機械	174.6	181.5	4.0	154.7	192.9	9.9	161.3	163.1	1.1	135.7	165.9	3.0
化学機械	52.5	73.6	40.2	64.9	86.9	▲ 11.8	53.4	73.1	36.9	64.8	86.9	▲ 11.8
生活関連産業用機械	126.7	124.4	▲ 1.8	105.0	130.0	19.4	127.1	126.4	▲ 0.6	105.1	132.5	19.5
半導体・フラットパネル製造装置	94.6	100.2	5.9	82.4	103.8	30.6	94.3	96.8	2.7	81.9	101.1	31.3
産業用ロボット	145.7	146.1	0.3	150.5	167.3	▲ 3.7	143.7	146.6	2.0	150.5	167.3	▲ 3.7
農業用機械	100.1	101.0	0.9	94.3	119.4	5.9	86.9	79.0	▲ 9.1	76.6	82.9	▲ 11.9
金属工作機械	180.3	178.6	▲ 0.9	164.2	177.9	6.8	183.1	179.6	▲ 1.9	158.4	175.4	4.5
金属加工機械	127.1	128.8	1.3	121.5	124.9	1.5	146.9	110.7	▲ 24.6	128.3	101.3	▲ 13.6
繊維機械	77.1	75.1	▲ 2.6	71.5	81.5	▲ 7.6	79.8	78.2	▲ 2.0	75.7	84.2	▲ 7.3
金型	102.5	107.8	5.2	95.7	109.5	▲ 1.6	102.3	107.8	5.4	95.7	109.6	▲ 1.5
機械工具	122.4	119.5	▲ 2.4	117.0	128.1	8.5	119.1	116.7	▲ 2.0	113.6	121.4	6.2
その他の生産用機械	133.9	115.4	▲ 13.8	118.3	123.9	10.1	134.6	114.9	▲ 14.6	118.3	123.9	10.1
業務用機械工業	97.2	102.6	5.6	89.5	108.7	4.7	100.6	104.1	3.5	92.5	111.4	2.4
計測機器	118.8	122.9	3.5	103.7	126.0	7.3	117.0	122.8	5.0	101.2	127.2	5.8
光学部品	77.9	70.5	▲ 9.5	73.9	80.4	▲ 7.3	70.2	73.5	4.7	75.2	75.5	0.9
その他の業務用機械	69.4	84.7	22.0	68.4	94.5	9.5	100.7	98.5	▲ 2.2	92.1	114.7	▲ 2.9
電子部品・デバイス工業	103.8	101.8	▲ 1.9	97.1	105.7	12.3	118.0	113.3	▲ 4.0	108.9	118.2	12.5
電子部品	116.1	110.5	▲ 4.8	107.6	114.7	13.6	120.4	116.8	▲ 3.0	112.8	120.8	12.6
半導体素子	77.2	77.3	0.1	75.3	82.8	▲ 10.0	64.2	60.5	▲ 5.8	61.8	65.0	▲ 4.7
集積回路	96.9	96.2	▲ 0.7	88.9	100.3	16.6	132.2	121.3	▲ 8.2	114.7	128.4	15.2
半導体部品	98.0	100.4	2.4	107.0	110.0	9.3	96.4	100.3	4.0	107.0	110.0	9.3
電気機械工業	101.5	100.4	▲ 1.1	92.7	110.3	▲ 0.6	97.3	98.2	0.9	85.1	108.0	▲ 1.2
回転電気機械	103.4	106.0	2.5	93.8	113.9	0.3	99.8	106.1	6.3	92.0	112.1	0.5
静止電気機械	108.2	105.6	▲ 2.4	91.8	116.3	▲ 2.7	105.8	106.4	0.6	93.0	117.2	▲ 0.8
開閉制御装置・機器	99.9	96.1	▲ 3.8	78.0	98.8	2.8	99.7	96.5	▲ 3.2	77.9	98.9	2.9
民生用電気機械	108.4	108.0	▲ 0.4	122.6	146.3	2.5	94.4	97.5	3.3	94.4	146.1	▲ 1.4
配線・照明用器具	70.2	67.1	▲ 4.4	63.6	65.1	▲ 10.5	70.1	65.5	▲ 6.6	62.0	62.7	▲ 13.3
電子応用装置	113.7	109.7	▲ 3.5	88.4	96.2	3.0	110.2	107.9	▲ 2.1	87.4	94.4	2.1
電気計測器	93.8	95.5	1.8	84.6	103.3	34.0	91.7	93.9	2.4	83.0	100.3	31.5
電池	70.8	75.4	6.5	64.3	81.4	0.7	70.5	76.2	8.1	63.3	77.5	▲ 0.1
その他の電気機械	224.4	227.1	1.2	231.8	238.5	▲ 31.2	234.4	258.8	10.4	212.0	282.3	▲ 18.9
情報通信機械工業	56.3	59.3	5.3	45.4	59.3	1.2	48.7	52.2	7.2	39.9	53.7	▲ 1.8
通信機械	56.6	52.8	▲ 6.7	46.8	56.3	▲ 0.5	49.5	56.1	13.3	43.1	63.8	▲ 5.1
民生用電子機械	37.6	35.2	▲ 6.4	33.2	36.6	1.9	35.0	33.5	▲ 4.3	29.6	34.7	▲ 2.0
電子計算機	71.2	84.7	19.0	54.7	82.9	▲ 1.9	69.5	78.8	13.4	54.2	79.0	▲ 3.5
その他の情報通信機械	83.5	84.6	1.3	60.8	75.7	29.4	91.9	91.7	▲ 0.2	63.6	81.1	30.2
輸送機械工業	95.8	98.2	2.5	85.7	104.7	▲ 0.6	93.4	93.7	0.3	81.2	101.7	▲ 1.5
輸送機械工業（除．船舶・同機関、鉄道車両、航空機）	94.9	97.9	3.2	84.6	105.0	▲ 0.7	92.2	97.2	5.4	81.5	104.2	0.3
乗用車	88.5	92.1	4.1	79.0	100.6	▲ 1.9	86.3	91.7	6.3	74.9	99.6	▲ 0.6
バス	136.3	129.5	▲ 5.0	112.9	135.9	15.8	130.2	133.4	2.5	98.8	140.8	42.8
トラック	107.2	110.3	2.9	99.3	119.9	1.4	108.6	112.4	3.5	96.8	120.9	4.1
自動車ボデー	121.2	126.0	4.0	100.8	129.2	11.3	116.1	127.3	9.6	100.8	129.2	11.3
自動車部品	96.7	98.6	2.0	86.5	104.7	▲ 1.4	94.5	98.6	4.3	86.5	104.7	▲ 1.4
二輪自動車	78.5	81.6	3.9	60.4	69.1	▲ 18.9	88.8	86.4	▲ 2.7	68.7	72.4	▲ 17.7
産業車両	107.4	119.0	10.8	98.7	131.1	12.3	104.0	109.5	5.3	94.2	120.5	5.2
航空機	216.7	210.6	▲ 2.8	195.1	228.8	23.0	222.1	214.4	▲ 3.5	197.7	236.5	22.1
船舶・同機関	63.3	62.4	▲ 1.4	59.9	63.0	▲ 15.1	62.2	40.8	▲ 34.4	54.5	50.7	▲ 34.4
（特掲：乗用車・バス・トラック）	92.2	95.7	3.8	82.6	104.1	▲ 1.0	90.6	95.1	5.0	78.5	103.5	1.0

Indices of Industrial Production,Producer's Shipments,Producer's Inventory of Finished Goods and Producer's Inventory Ratio of Finished Goods (Classification by Industry)

生産者在庫 Inventory						生産者在庫率 Inventory Ratio						Classification
季節調整済指数 Seasonally Adjusted Index			原指数 Original Index			季節調整済指数 Seasonally Adjusted Index			原指数 Original Index			
5月 May	6月 Jun.	前月比 %Change From Previous Month	5月 May	6月 Jun.	前年同月比 %Change From Previous Year	5月 May	6月 Jun.	前月比 %Change From Previous Month	5月 May	6月 Jun.	前年同月比 %Change From Previous Year	
112.9	114.6	1.5	111.7	113.4	4.0	115.4	113.5	▲ 1.6	121.4	111.9	1.3	Mining and manufacturing
112.9	114.6	1.5	111.7	113.4	4.0	115.4	113.5	▲ 1.6	121.4	111.9	1.3	Manufacturing
113.1	115.1	1.8	110.8	111.9	2.3	113.8	118.1	3.8	112.8	115.3	7.5	Iron and steel
122.3	129.0	5.5	116.3	121.0	4.6	109.6	126.8	15.7	109.1	122.8	6.2	Crude steel (incl. Semi-finished steel)
113.2	111.0	▲ 1.9	113.4	111.1	1.2	112.5	109.2	▲ 2.9	110.8	109.0	3.5	Hot rolled steel
84.6	87.9	3.9	86.3	86.2	▲ 22.2	100.4	107.2	6.8	107.2	105.0	3.8	Steel pipes and tubes
105.9	106.7	0.8	105.9	107.3	10.4	118.0	118.5	0.4	117.5	119.2	22.3	Cold finished steel
101.1	98.6	▲ 2.5	100.9	95.9	1.6	130.6	115.0	▲ 11.9	128.4	112.3	9.1	Metallic coated steel
115.1	113.3	▲ 1.6	114.1	114.4	10.0	119.3	110.5	▲ 7.4	123.1	108.5	11.1	Steel castings and forgings
105.9	102.8	▲ 2.9	106.3	102.9	0.5	113.0	107.3	▲ 5.0	112.4	105.8	5.5	(Ordinary steel)
105.4	110.7	5.0	106.2	108.0	▲ 2.6	115.7	125.1	8.1	117.7	121.2	12.4	(Special steel)
118.7	117.1	▲ 1.3	117.2	115.8	3.1	133.6	122.0	▲ 8.7	133.4	117.5	2.4	Non-ferrous metals
119.5	111.6	▲ 6.6	116.0	107.0	▲ 0.7	132.8	112.7	▲ 15.1	127.4	104.9	▲ 6.1	Refining of non-ferrous metals
134.1	134.1	0.0	132.8	133.6	13.6	157.1	149.4	▲ 4.9	151.2	139.9	17.7	Copper and copper-base alloys and aluminum rolling products
101.8	104.7	2.8	103.4	108.9	▲ 3.0	112.5	104.1	▲ 7.5	123.1	110.2	▲ 3.2	Electric wires and cables
-	-	-	-	-	-	-	-	-	-	-	-	Non-ferrous metal castings
116.2	115.6	▲ 0.5	116.0	120.2	▲ 8.0	128.4	117.9	▲ 8.2	134.1	121.7	▲ 9.3	Fabricated metals
-	-	-	-	-	-	-	-	-	-	-	-	Fabricated structural metal products
116.8	118.2	1.2	118.7	123.3	▲ 20.2	120.6	105.4	▲ 12.6	125.2	110.0	▲ 22.3	Metal products of building
112.3	110.9	▲ 1.2	107.2	121.8	▲ 14.6	109.4	99.1	▲ 9.4	122.0	119.4	▲ 18.8	Equipment for heating and kitchen
118.1	118.1	0.0	119.5	118.0	3.5	140.8	134.3	▲ 4.6	143.2	127.7	1.8	Other metal products
155.5	166.3	6.9	151.9	165.6	30.9	121.2	127.5	5.2	130.1	121.6	25.6	General-purpose, production and business oriented machinery
117.0	120.8	3.2	115.7	120.9	1.6	122.0	128.2	5.1	130.6	120.7	6.2	General-purpose machinery
82.3	92.3	12.2	77.8	93.0	5.6	89.0	101.5	14.0	90.6	100.4	14.7	Boilers and power units
137.8	140.2	1.7	135.2	140.0	1.0	131.1	139.0	6.0	157.7	143.1	▲ 3.6	Fans, pumps and oil hydraulic equipment
-	-	-	-	-	-	-	-	-	-	-	-	Conveying machinery
93.6	98.4	5.1	95.3	97.7	▲ 10.5	106.6	114.8	7.7	97.5	88.7	13.0	Refrigerating machines and appliances
127.6	130.6	2.4	124.1	129.3	14.2	140.5	136.3	▲ 3.0	142.6	130.5	16.8	Parts of general-purpose machinery
172.7	185.5	7.4	166.4	185.5	37.1	115.4	119.2	3.3	124.3	116.7	29.0	Production machinery
229.2	247.5	8.0	216.4	245.8	66.1	138.3	141.4	2.2	148.4	139.6	67.6	Engineering and construction machinery
-	-	-	-	-	-	-	-	-	-	-	-	Chemical machinery
-	-	-	-	-	-	-	-	-	-	-	-	Daily lives industry machinery
-	-	-	-	-	-	-	-	-	-	-	-	Semiconductor and flat-panel display manufacturing equipment
-	-	-	-	-	-	-	-	-	-	-	-	Industrial robots
115.8	136.4	17.8	104.0	143.7	77.0	142.4	166.0	16.6	137.6	156.8	78.8	Agricultural machinery
155.3	157.5	1.4	153.8	158.5	7.9	82.7	88.1	6.5	97.2	83.9	▲ 0.5	Metal cutting machinery
206.6	337.2	63.2	201.5	357.8	48.3	199.5	183.7	▲ 7.9	194.7	165.6	▲ 6.0	Metal forming machinery
96.3	100.1	3.9	89.2	94.4	▲ 0.4	109.4	107.5	▲ 1.7	104.5	104.9	4.5	Textile machinery
-	-	-	-	-	-	-	-	-	-	-	-	Molds and dies
127.0	126.7	▲ 0.2	125.3	126.1	▲ 0.4	109.2	100.6	▲ 7.9	105.4	99.3	▲ 7.5	Tools for machines
-	-	-	-	-	-	-	-	-	-	-	-	Other production machinery
146.4	157.7	7.7	146.4	152.5	44.3	138.3	155.9	12.7	147.9	138.2	43.4	Business oriented machinery
156.9	174.8	11.4	160.6	169.8	64.1	135.3	163.0	20.5	152.2	144.1	69.9	Measuring machine and instruments
90.2	87.9	▲ 2.5	86.9	86.5	▲ 15.3	121.2	119.4	▲ 1.5	113.2	112.3	▲ 15.9	Optical parts
160.9	177.9	10.6	165.4	168.3	44.1	164.7	185.2	12.4	171.7	147.3	57.2	Other business oriented machinery
113.2	117.3	3.6	117.3	116.2	7.0	134.7	139.3	3.4	141.4	127.5	2.4	Electronic parts and devices
185.4	192.7	3.9	192.1	187.2	43.2	182.4	206.5	13.2	196.8	183.9	41.4	Electronic parts
92.3	94.4	2.3	94.0	96.8	9.6	148.3	150.6	1.6	151.4	140.1	27.8	Semiconductor devices
97.0	99.8	2.9	100.6	99.6	▲ 6.7	115.7	116.6	0.8	122.8	108.1	▲ 14.4	Integrated circuits
-	-	-	-	-	-	-	-	-	-	-	-	Semiconductor parts
159.6	157.8	▲ 1.1	173.3	165.9	▲ 1.7	133.1	128.4	▲ 3.5	150.2	134.5	0.1	Electrical machinery
-	-	-	-	-	-	-	-	-	-	-	-	Electrical rotating machinery
105.2	106.7	1.4	98.2	99.3	17.2	109.3	98.0	▲ 10.3	102.5	89.2	10.1	Electrical stationary machinery
-	-	-	-	-	-	-	-	-	-	-	-	Switching devices
139.4	146.5	5.1	180.2	176.6	11.1	102.6	96.3	▲ 6.1	120.7	96.5	▲ 14.1	Household electrical machinery
66.9	67.5	0.9	67.1	67.7	▲ 11.8	135.3	131.6	▲ 2.7	154.6	145.0	6.2	Wiring devices and luminaries
-	-	-	-	-	-	-	-	-	-	-	-	Associated electronic equipment
285.4	317.7	11.3	282.7	328.2	162.1	-	-	-	-	-	-	Electrical measuring instruments
139.4	149.3	7.1	135.8	153.0	4.9	165.3	163.1	▲ 1.3	186.2	169.9	2.2	Batteries
466.8	391.7	▲ 16.1	435.6	363.0	▲ 19.2	-	-	-	-	-	-	Other electrical machinery
77.1	77.5	0.5	78.5	75.2	▲ 13.3	130.4	113.4	▲ 13.0	150.7	103.4	▲ 23.9	Information and communication electronics equipment
96.8	91.1	▲ 5.9	98.2	88.8	7.1	121.1	84.0	▲ 30.6	145.0	72.8	3.7	Communication equipment
73.9	74.2	0.4	74.4	72.6	▲ 16.5	135.2	120.7	▲ 10.7	155.9	111.3	▲ 26.5	Household electronic machinery
33.4	40.2	20.4	43.6	33.5	9.5	70.4	68.9	▲ 2.1	101.1	55.3	40.7	Electronic computers
150.9	149.5	▲ 0.9	159.6	153.2	▲ 17.9	65.0	89.8	38.2	83.6	76.8	▲ 35.2	Other information and communication electronics equipment
103.3	111.3	7.7	95.9	98.6	3.0	115.9	116.9	0.9	121.6	96.5	4.3	Transport equipment
103.3	111.3	7.7	95.9	98.6	3.0	115.9	116.9	0.9	121.6	96.5	4.3	Transport equipment (excl. ships and ship engines, rail vehicle and aircraft)
105.3	115.4	9.6	97.0	101.1	7.0	123.9	122.4	▲ 1.2	127.7	100.8	9.2	Passenger cars
101.0	82.3	▲ 18.5	102.2	82.7	▲ 39.8	76.9	62.9	▲ 18.2	102.0	57.5	▲ 59.8	Buses
106.6	107.1	0.5	104.4	100.1	▲ 2.3	96.1	97.2	1.1	106.1	80.8	▲ 7.0	Trucks
-	-	-	-	-	-	-	-	-	-	-	-	Bodies for motor vehicles
77.6	76.5	▲ 1.4	79.8	83.1	▲ 5.0	132.2	125.0	▲ 5.4	150.4	128.6	▲ 1.5	Motor vehicle parts
75.9	85.8	13.0	64.9	69.3	▲ 24.4	86.9	95.8	10.2	92.9	94.1	▲ 8.3	Motorcycles
61.3	79.0	28.9	64.4	81.4	28.8	58.0	68.9	18.8	65.8	64.9	22.5	Industrial vehicles
-	-	-	-	-	-	-	-	-	-	-	-	Aircraft
-	-	-	-	-	-	-	-	-	-	-	-	Ships and ship engines
105.5	112.6	6.7	98.2	100.6	4.2	118.7	117.9	▲ 0.7	124.0	97.0	5.0	(Passenger cars, buses and trucks)

業種分類　生産・出荷・在庫・在庫率　指数

分類	生産 Production 季節調整済指数 Seasonally Adjusted Index 5月 May	6月 Jun.	前月比 %Change From Previous Month	原指数 Original Index 5月 May	6月 Jun.	前年同月比 %Change From Previous Year	生産者出荷 Shipments 季節調整済指数 Seasonally Adjusted Index 5月 May	6月 Jun.	前月比 %Change From Previous Month	原指数 Original Index 5月 May	6月 Jun.	前年同月比 %Change From Previous Year
窯業・土石製品工業	101.3	101.2	▲ 0.1	95.6	104.3	1.1	101.7	98.2	▲ 3.4	94.6	99.4	0.2
ガラス・同製品	89.9	88.7	▲ 1.3	85.8	92.8	▲ 4.1	87.2	88.5	1.5	82.9	92.1	0.7
セメント・同製品	103.9	104.8	0.9	96.3	103.7	▲ 3.4	102.9	106.1	3.1	94.1	100.1	▲ 0.7
陶磁器	95.8	97.7	2.0	86.2	102.7	▲ 1.2	96.2	95.1	▲ 1.1	83.6	95.3	▲ 5.2
ファインセラミックス	129.3	130.3	0.8	123.2	134.4	16.0	134.5	115.5	▲ 14.1	128.0	119.9	5.5
その他の窯業・土石製品	91.2	92.1	1.0	86.8	94.1	▲ 3.3	91.1	92.0	1.0	85.9	91.7	▲ 3.8
化学工業	92.8	95.0	2.4	88.5	95.1	2.9	92.0	94.2	2.4	86.4	94.7	5.5
化学工業（除．医薬品）	89.4	92.0	2.9	86.8	90.0	2.5	89.8	92.2	2.7	84.9	91.2	5.8
化学肥料	96.0	92.4	▲ 3.7	88.3	89.9	9.4	104.0	91.9	▲ 11.6	90.1	80.8	2.1
ソーダ工業製品	85.0	92.7	9.1	77.8	84.0	14.9	79.6	79.4	▲ 0.3	74.0	75.0	3.0
無機薬品・顔料・触媒	83.1	84.2	1.3	82.0	89.1	▲ 4.5	79.5	84.8	6.7	76.3	89.7	▲ 3.3
高圧ガス	98.2	97.3	▲ 0.9	98.0	94.6	▲ 5.5	96.9	96.4	▲ 0.5	96.4	94.0	▲ 6.2
石油系芳香族	101.7	102.7	1.0	98.7	87.9	20.2	101.1	107.8	6.6	98.0	95.2	29.0
環式中間物	78.4	72.1	▲ 8.0	78.5	66.5	▲ 1.5	69.9	67.4	▲ 3.6	72.0	65.0	▲ 7.1
有機薬品	91.0	90.5	▲ 0.5	87.8	77.7	6.9	83.7	88.3	5.5	83.4	81.4	4.9
プラスチック	83.6	83.7	0.1	83.7	78.2	2.8	86.7	91.7	5.8	80.7	90.1	12.8
合成ゴム	97.9	102.9	5.1	107.5	100.7	3.2	99.6	99.7	0.1	89.7	99.7	▲ 1.2
写真感光材料	-	-	-	-	-	-	-	-	-	-	-	-
石けん・合成洗剤・界面活性剤	93.8	96.6	3.0	86.8	104.1	▲ 4.3	99.8	99.2	▲ 0.6	90.0	106.8	▲ 1.1
化粧品	93.5	99.6	6.5	87.8	103.0	0.4	102.8	102.3	▲ 0.5	93.1	104.7	4.6
塗料・印刷インキ	89.9	94.7	5.3	82.2	98.8	2.7	92.0	96.4	4.8	83.6	98.0	2.7
（特掲：石油化学製品）	89.9	89.3	▲ 0.7	90.0	79.3	6.7	88.4	91.0	2.9	84.9	86.0	10.3
石油・石炭製品工業	92.0	87.4	▲ 5.0	85.2	77.1	2.8	95.4	94.6	▲ 0.8	87.6	85.5	3.5
石油製品	92.1	87.4	▲ 5.1	85.1	77.0	2.9	95.3	94.2	▲ 1.2	87.3	85.1	3.2
石炭製品	86.5	85.0	▲ 1.7	88.9	84.5	▲ 6.2	102.2	111.4	9.0	107.0	110.8	25.1
プラスチック製品工業	92.1	96.8	5.1	90.0	101.8	▲ 0.2	91.5	95.4	4.3	87.2	99.1	0.6
パルプ・紙・紙加工品工業	96.0	98.8	2.9	94.7	97.5	2.4	95.8	95.9	0.1	90.4	95.2	2.1
パルプ	92.7	93.7	1.1	91.2	88.4	▲ 0.6	83.3	79.8	▲ 4.2	77.0	79.5	▲ 3.8
紙	88.5	91.2	3.1	90.7	87.5	0.1	89.9	87.7	▲ 2.4	85.2	85.5	▲ 0.7
板紙	100.9	101.4	0.5	98.6	102.9	0.7	102.4	103.1	0.7	95.4	103.8	3.6
紙加工品	105.9	109.5	3.4	99.8	112.1	7.0	104.5	107.9	3.3	98.3	110.1	6.4
繊維工業	95.7	95.2	▲ 0.5	94.0	96.8	▲ 1.1	93.7	94.5	0.9	91.3	93.3	0.3
炭素繊維	134.3	125.1	▲ 6.9	134.8	137.8	8.9	106.7	104.0	▲ 2.5	94.8	109.4	▲ 4.4
化学繊維	94.1	95.5	1.5	99.1	97.7	▲ 2.1	92.3	92.3	0.0	88.6	94.8	2.4
紡績	74.1	76.1	2.7	73.4	83.3	▲ 7.9	83.3	87.2	4.7	84.0	94.0	5.4
織物	103.7	106.5	2.7	101.5	110.6	0.1	95.6	100.0	4.6	94.7	103.4	4.6
染色整理	98.6	96.5	▲ 2.1	95.2	100.7	▲ 2.3	97.0	96.9	▲ 0.1	94.4	100.5	▲ 1.4
衣類	80.4	76.3	▲ 5.1	75.6	74.5	▲ 4.4	84.7	81.9	▲ 3.3	87.3	74.3	▲ 3.0
その他の繊維製品	102.0	101.8	▲ 0.2	97.9	101.1	0.0	100.7	103.2	2.5	94.1	100.2	1.2
食料品・たばこ工業	102.8	104.2	1.4	101.5	112.3	10.0	100.7	99.9	▲ 0.8	98.8	105.6	7.6
肉製品	108.6	114.6	5.5	106.5	119.4	8.0	108.6	114.6	5.5	106.5	119.4	8.0
乳製品	102.2	103.0	0.8	108.0	107.3	4.0	102.3	102.9	0.6	108.1	107.3	3.8
油脂・調味料	96.3	98.6	2.4	94.9	107.8	3.6	96.0	99.5	3.6	94.7	102.9	3.6
清涼飲料	114.3	118.3	3.5	121.2	130.8	21.8	106.8	105.4	▲ 1.3	110.5	114.7	6.0
酒類	104.3	101.2	▲ 3.0	96.2	110.7	13.7	105.8	103.8	▲ 1.9	98.0	114.1	17.6
その他工業	92.4	94.5	2.3	86.3	96.2	▲ 1.3	93.3	96.2	3.1	86.0	96.9	0.4
ゴム製品工業	92.2	93.1	1.0	86.6	98.5	▲ 3.3	93.1	95.5	2.6	87.0	100.3	▲ 0.4
家具工業	99.7	102.2	2.5	85.3	97.0	▲ 1.1	99.2	103.9	4.7	83.7	95.1	1.0
金属製家具	102.2	103.3	1.1	85.6	97.8	▲ 1.0	100.7	105.4	4.7	83.8	95.8	1.1
木製家具	89.2	96.9	8.6	83.8	93.1	▲ 1.5	91.2	96.1	5.4	83.0	91.5	0.1
印刷業	87.4	90.8	3.9	81.9	90.7	1.5	87.1	90.7	4.1	81.8	90.6	1.3
木材・木製品工業	93.0	94.0	1.1	90.4	97.1	▲ 6.5	94.3	97.2	3.1	89.1	98.6	1.9
その他製品工業	102.3	102.8	0.5	98.3	108.3	1.7	94.8	96.1	1.4	88.8	97.1	▲ 0.7
時計	102.7	109.2	6.3	96.1	118.9	12.7	84.6	94.5	11.7	76.2	92.2	1.5
楽器	86.2	90.2	4.6	83.5	101.1	▲ 0.2	83.6	83.0	▲ 0.7	91.2	96.5	▲ 9.3
文具	111.4	111.8	0.4	109.9	115.1	4.7	112.8	109.4	▲ 3.0	108.8	113.7	5.1
玩具	119.9	111.4	▲ 7.1	116.7	120.0	▲ 6.1	116.5	116.5	0.0	116.5	119.6	▲ 2.0
皮革製品	73.5	75.5	2.7	68.4	76.2	▲ 9.8	68.6	74.6	8.7	58.2	66.1	▲ 9.2
鉱業	87.6	84.0	▲ 4.1	80.2	78.0	▲ 10.6	92.0	88.6	▲ 3.7	83.1	81.2	▲ 3.3
《参考》												
産業総合（鉱工業、電力・ガス事業）	96.9	98.0	1.1	89.8	101.5	2.1	95.8	96.3	0.5	87.3	99.0	1.5
産業総合（鉱工業、電力・ガス・熱供給・水道事業）	96.9	97.9	1.0	89.8	101.4	2.0	95.7	96.2	0.5	87.3	98.9	1.4
電力・ガス事業	92.0	90.3	▲ 1.8	80.3	83.6	▲ 3.5	92.6	91.6	▲ 1.1	80.7	84.4	▲ 3.3
熱供給事業	87.5	74.7	▲ 14.6	62.5	75.6	▲ 19.2	88.5	88.1	▲ 0.5	63.4	89.2	▲ 4.7
水道事業	97.8	96.4	▲ 1.4	98.2	96.7	▲ 0.3	97.7	96.5	▲ 1.2	98.2	96.7	▲ 0.3

（注）「利用上の注意」参照。 Please refer to the REMARKS.

（注）写真感光材料は、1又は2事業所による数値の為、秘密保護により数値を秘匿している。

Sensitive materials for photography data are kept secret, because these data are collected from only one or two firms.

Indices of Industrial Production,Producer's Shipments,Producer's Inventory of Finished Goods and Producer's Inventory Ratio of Finished Goods (Classification by Industry)

生産者在庫 Inventory						生産者在庫率 Inventory Ratio						Classification
季節調整済指数 Seasonally Adjusted Index			原指数 Original Index			季節調整済指数 Seasonally Adjusted Index			原指数 Original Index			
5月 May	6月 Jun.	前月比 %Change From Previous Month	5月 May	6月 Jun.	前年同月比 %Change From Previous Year	5月 May	6月 Jun.	前月比 %Change From Previous Month	5月 May	6月 Jun.	前年同月比 %Change From Previous Year	
105.2	110.5	5.0	104.5	111.1	2.2	110.4	113.0	2.4	118.8	117.8	4.7	Ceramics, stone and clay products
112.5	113.1	0.5	113.2	114.1	6.3	135.1	133.0	▲ 1.6	139.3	131.0	8.4	Glass and glass products
96.9	95.4	▲ 1.5	93.0	95.1	▲ 1.2	98.4	92.0	▲ 6.5	109.0	104.5	0.9	Cement and cement products
89.1	90.6	1.7	88.3	91.9	▲ 1.2	92.0	92.4	0.4	104.4	97.0	6.1	Ceramics wares
136.7	192.4	40.7	143.2	191.0	1.3	103.8	184.8	78.0	111.5	174.7	▲ 1.5	Fine ceramics
99.4	99.4	0.0	99.8	101.4	6.1	109.5	106.4	▲ 2.8	113.6	109.4	9.9	Other ceramics, stone and clay products
104.9	102.5	▲ 2.3	104.8	101.4	▲ 2.9	116.1	109.9	▲ 5.3	124.5	112.6	▲ 9.2	Chemicals
104.9	102.5	▲ 2.3	104.8	101.4	▲ 2.9	116.1	109.9	▲ 5.3	124.5	112.6	▲ 9.2	Chemicals (excl. Drugs)
98.7	104.8	6.2	99.6	105.7	▲ 1.1	96.7	119.6	23.7	109.6	137.5	▲ 6.8	Fertilizers
85.9	92.5	7.7	79.1	83.7	29.2	104.1	126.2	21.2	107.3	113.5	28.4	Industrial sodium chemicals
132.2	132.2	0.0	134.7	134.1	8.4	162.1	153.5	▲ 5.3	172.9	147.8	9.0	Industrial inorganic chemicals, pigment and catalyst
106.2	89.5	▲ 15.7	102.5	95.6	▲ 8.0	109.3	90.2	▲ 17.5	105.3	97.9	▲ 4.8	High compressed gas
99.4	96.2	▲ 3.2	100.8	91.0	8.3	97.9	94.7	▲ 3.3	104.6	98.2	▲ 11.1	Aromatic hydrocarbons (Petroleum, origin)
80.8	81.2	0.5	78.9	80.8	▲ 14.4	128.6	126.2	▲ 1.9	121.4	135.0	▲ 13.7	Cyclic chemicals and synthetic dyes
97.3	100.9	3.7	99.4	99.7	1.6	116.1	121.4	4.6	123.2	133.8	1.7	Industrial organic chemicals
104.4	98.9	▲ 5.3	104.7	96.1	▲ 2.3	119.8	108.7	▲ 9.3	127.7	108.1	▲ 14.2	Plastic (materials)
112.2	110.6	▲ 1.4	111.1	111.0	▲ 8.8	115.5	111.0	▲ 3.9	123.4	110.8	▲ 7.7	Synthetic rubbers
-	-	-	-	-	-	-	-	-	-	-	-	Sensitive materials for photography
105.2	103.7	▲ 1.4	106.6	108.3	▲ 1.8	112.3	101.0	▲ 10.1	116.7	101.2	1.7	Soap, synthetic detergent and surface-active agents
112.7	110.2	▲ 2.2	110.7	109.4	▲ 5.1	113.9	105.6	▲ 7.3	119.8	104.8	▲ 9.6	Cosmetics
103.0	102.4	▲ 0.6	102.5	104.3	▲ 2.2	115.6	102.5	▲ 11.3	119.0	104.2	▲ 5.3	Paints and printing inks
102.3	98.2	▲ 4.0	102.9	96.6	▲ 5.1	114.7	105.9	▲ 7.7	123.1	109.3	▲ 13.6	(Petroleum chemical products)
88.0	85.3	▲ 3.1	90.7	81.1	▲ 0.4	91.2	90.2	▲ 1.1	105.3	96.9	▲ 4.6	Petroleum and coal products
86.2	82.7	▲ 4.1	88.5	78.3	▲ 0.5	90.4	90.0	▲ 0.4	105.3	96.8	▲ 2.7	Petroleum products
110.0	107.6	▲ 2.2	112.7	108.8	▲ 0.2	107.8	97.4	▲ 9.6	105.1	97.9	▲ 20.3	Coal products
107.9	107.6	▲ 0.3	107.0	109.7	0.2	117.1	109.5	▲ 6.5	119.4	109.8	▲ 0.6	Plastic products
102.3	104.0	1.7	103.4	105.0	2.6	114.7	115.4	0.6	120.4	120.2	2.4	Pulp, paper and paper products
95.8	97.4	1.7	89.1	93.5	13.5	-	-	-	-	-	-	Pulp
98.7	101.0	2.3	99.8	101.8	0.7	112.6	115.1	2.2	117.7	120.2	1.7	Paper
120.3	117.1	▲ 2.7	121.8	120.8	7.5	123.1	114.5	▲ 7.0	130.2	119.5	4.9	Paperboard
116.9	121.5	3.9	117.5	120.6	8.4	131.3	123.3	▲ 6.1	137.1	125.1	5.6	Converted and processed paper
108.2	107.7	▲ 0.5	102.3	103.3	3.4	116.7	115.6	▲ 0.9	107.4	111.9	4.4	Textiles
138.0	149.9	8.6	140.9	152.7	19.0	128.6	138.2	7.5	141.0	132.4	24.4	Carbon fiber
100.8	98.9	▲ 1.9	99.0	98.4	5.6	106.5	103.5	▲ 2.8	102.5	100.9	6.1	Chemical fiber
79.4	78.6	▲ 1.0	78.4	77.1	▲ 14.4	96.3	89.0	▲ 7.6	92.8	81.6	▲ 18.8	Spun yarn
134.1	137.0	2.2	132.4	139.4	4.2	142.3	138.5	▲ 2.7	141.3	136.2	0.9	Woven fabrics
92.4	91.5	▲ 1.0	93.6	92.8	▲ 4.9	96.0	94.6	▲ 1.5	98.2	92.3	▲ 2.0	Dyeing and finishing processes
99.4	99.4	0.0	85.4	85.5	1.7	118.2	120.7	2.1	91.0	111.3	5.7	Clothes
122.0	118.2	▲ 3.1	121.8	121.0	2.8	121.8	112.8	▲ 7.4	125.8	117.6	1.4	Other textile products
81.7	83.3	2.0	86.0	92.3	▲ 8.8	82.5	81.5	▲ 1.2	85.1	87.3	▲ 15.0	Foods and tobacco
-	-	-	-	-	-	-	-	-	-	-	-	Meat products
-	-	-	-	-	-	-	-	-	-	-	-	Dairy products
95.7	97.1	1.5	87.8	100.1	▲ 2.3	102.6	96.8	▲ 5.7	96.3	98.9	▲ 6.5	Oils and fats, seasoning
-	-	-	-	-	-	-	-	-	-	-	-	Beverages
-	-	-	-	-	-	-	-	-	-	-	-	Alcohol
103.0	100.3	▲ 2.6	99.2	100.1	3.3	109.9	99.9	▲ 9.1	113.3	101.8	2.4	Other manufacturing
107.2	102.4	▲ 4.5	104.7	105.7	15.0	116.3	103.6	▲ 10.9	119.3	104.9	17.1	Rubber products
107.6	106.8	▲ 0.7	98.4	101.9	▲ 5.5	111.7	99.6	▲ 10.8	118.4	108.3	▲ 6.3	Furniture
111.7	110.9	▲ 0.7	101.0	104.9	▲ 6.3	113.0	100.0	▲ 11.5	120.7	109.9	▲ 7.2	Metal furniture
89.3	89.7	0.4	87.1	88.5	▲ 0.9	106.3	96.9	▲ 8.8	108.2	101.5	▲ 1.6	Wooden furniture
-	-	-	-	-	-	-	-	-	-	-	-	Printing
100.5	97.4	▲ 3.1	101.2	99.3	2.7	106.0	97.2	▲ 8.3	110.6	99.2	▲ 0.4	Wood and wood products
92.8	92.8	0.0	87.1	88.9	▲ 3.5	100.4	92.7	▲ 7.7	100.0	91.9	▲ 4.5	Other products
87.1	89.4	2.6	83.5	90.7	▲ 19.8	106.1	87.4	▲ 17.6	116.6	102.9	▲ 22.7	Watches and clocks
59.6	63.5	6.5	56.8	56.1	▲ 0.5	72.8	75.9	4.3	60.7	57.0	10.7	Musical instruments
106.1	107.2	1.0	103.4	102.3	0.0	95.3	97.5	2.3	96.5	90.2	▲ 3.5	Stationery
121.9	117.0	▲ 4.0	112.9	114.5	9.9	77.7	65.6	▲ 15.6	69.0	68.4	▲ 9.9	Toys
87.0	84.3	▲ 3.1	77.0	79.3	0.0	130.8	111.4	▲ 14.8	130.1	117.9	10.1	Leather products
96.7	98.1	1.4	97.9	96.5	7.5	105.8	115.8	9.5	114.5	117.0	13.9	Mining
112.9	114.6	1.5	111.7	113.4	4.0	115.4	113.5	▲ 1.6	121.4	111.9	1.3	Industries (Mining and manufacturing, Electricity and gas)
112.9	114.6	1.5	111.7	113.4	4.0	115.4	113.5	▲ 1.6	121.4	111.9	1.3	Industries (Mining and manufacturing, Electricity, gas, Heat supply and water)
-	-	-	-	-	-	-	-	-	-	-	-	Electricity and gas
-	-	-	-	-	-	-	-	-	-	-	-	Heat supply
-	-	-	-	-	-	-	-	-	-	-	-	Water

財分類別　生産・出荷・在庫・在庫率　指数

分類		生産 Production						生産者出荷 Shipments					
		季節調整済指数 Seasonally Adjusted Index			原指数 Original Index			季節調整済指数 Seasonally Adjusted Index			原指数 Original Index		
		5月 May	6月 Jun.	前月比 %Change From Previous Month	5月 May	6月 Jun.	前年同月比 %Change From Previous Year	5月 May	6月 Jun.	前月比 %Change From Previous Month	5月 May	6月 Jun.	前年同月比 %Change From Previous Year
	鉱工業	97.2	98.3	1.1	90.3	102.4	2.3	96.0	96.6	0.6	87.7	100.0	1.8
	最終需要財	97.8	99.4	1.6	89.1	104.8	1.9	94.9	95.4	0.5	84.1	100.0	1.1
	投資財	105.0	106.7	1.6	93.2	110.1	3.0	104.9	103.3	▲ 1.5	90.6	107.1	1.3
	資本財	107.3	109.2	1.8	94.5	113.4	4.7	107.0	104.5	▲ 2.3	90.9	109.8	2.0
	資本財（除. 輸送機械）	113.5	115.2	1.5	98.8	119.1	6.6	112.3	114.6	2.0	96.8	116.9	4.7
	製造設備用	115.5	116.6	1.0	106.8	123.5	10.6	117.4	115.1	▲ 2.0	106.0	121.5	10.3
	電力用	119.6	117.9	▲ 1.4	99.3	118.6	▲ 1.6	102.8	118.8	15.6	89.4	114.9	1.1
財	通信・放送用	66.9	72.6	8.5	55.7	71.9	3.3	70.0	76.0	8.6	59.6	73.7	1.7
	農業用	100.1	101.0	0.9	94.3	119.4	5.9	86.9	79.0	▲ 9.1	76.6	82.9	▲ 11.9
	建設用	166.4	173.4	4.2	147.4	183.6	9.3	159.0	159.3	0.2	133.7	163.3	2.6
	輸送用	88.8	92.0	3.6	81.5	96.4	▲ 1.3	92.2	84.0	▲ 8.9	78.4	94.5	▲ 4.3
	事務用	80.9	88.3	9.1	64.4	87.0	3.3	84.4	90.0	6.6	67.3	90.6	▲ 1.0
	その他	109.7	112.6	2.6	91.6	111.6	5.6	112.3	112.5	0.2	93.0	112.7	5.0
	建設財	97.8	97.9	0.1	88.6	99.2	▲ 3.0	99.3	99.4	0.1	89.7	98.7	▲ 1.0
	建築用	99.6	102.9	3.3	91.0	103.9	▲ 0.9	101.1	103.7	2.6	91.8	103.1	1.7
分	土木用	90.4	74.3	▲ 17.8	77.9	77.2	▲ 14.9	93.4	79.7	▲ 14.7	80.1	79.5	▲ 13.6
	消費財	90.7	92.5	2.0	85.2	99.8	1.0	86.7	88.7	2.3	78.7	94.0	0.9
	耐久消費財	81.2	82.6	1.7	74.3	91.4	▲ 3.9	75.9	80.8	6.5	66.7	88.1	▲ 2.7
	家事用	113.9	116.3	2.1	114.6	130.4	▲ 14.9	121.5	129.0	6.2	104.6	135.6	▲ 7.9
	冷暖房用	128.1	121.2	▲ 5.4	153.3	184.0	3.8	103.5	100.4	▲ 3.0	101.0	179.7	▲ 2.8
	家具・装備品用	80.8	86.2	6.7	72.6	80.7	▲ 1.0	78.9	81.3	3.0	68.1	75.0	▲ 3.4
	教養・娯楽用	36.7	36.9	0.5	31.3	38.4	▲ 9.9	32.4	34.7	7.1	28.7	36.4	▲ 8.1
	乗用車・二輪車	88.2	90.3	2.4	78.5	98.1	▲ 2.9	86.9	91.3	5.1	75.6	98.8	▲ 1.6
類	非耐久消費財	100.0	101.4	1.4	94.9	107.3	5.0	100.4	99.4	▲ 1.0	94.3	101.6	5.1
	家事用	98.3	100.8	2.5	90.2	106.3	1.3	102.1	102.0	▲ 0.1	90.3	104.0	3.6
	教養・娯楽用	83.8	87.6	4.5	80.4	90.5	▲ 3.9	91.9	89.6	▲ 2.5	88.0	86.3	2.7
	被服・履き物	79.1	76.3	▲ 3.5	74.4	74.8	▲ 5.3	82.0	80.5	▲ 1.8	81.5	72.7	▲ 4.1
	飲食料品	108.5	108.6	0.1	107.3	116.6	13.2	105.3	104.8	▲ 0.5	103.9	112.1	8.7
	生産財	96.4	97.3	0.9	91.5	100.1	2.7	96.8	97.7	0.9	91.2	99.9	2.5
	鉱工業用生産財	96.9	97.9	1.0	92.1	101.0	2.9	97.2	98.1	0.9	91.7	101.0	2.6
	その他用生産財	89.7	91.1	1.6	84.8	90.5	0.1	93.8	93.9	0.1	86.8	90.4	1.0

Indices of Industrial Production,Producer's Shipments,Producer's Inventory of Finished Goods and Producer's Inventory Ratio of Finished Goods (Classification by Use of Goods)

生産者在庫 Inventory						生産者在庫率 Inventory Ratio						Classification
季節調整済指数 Seasonally Adjusted Index			原指数 Original Index			季節調整済指数 Seasonally Adjusted Index			原指数 Original Index			
5月 May	6月 Jun.	前月比 %Change From Previous Month	5月 May	6月 Jun.	前年同月比 %Change From Previous Year	5月 May	6月 Jun.	前月比 %Change From Previous Month	5月 May	6月 Jun.	前年同月比 %Change From Previous Year	
112.9	114.6	1.5	111.7	113.4	4.0	115.4	113.5	▲ 1.6	121.4	111.9	1.3	Mining and manufacturing
116.7	119.9	2.7	114.8	118.6	6.0	110.9	107.6	▲ 3.0	119.5	105.6	1.7	Final demand goods
130.4	135.9	4.2	128.5	135.9	14.0	110.6	110.4	▲ 0.2	123.9	111.7	9.1	Investment goods
151.2	162.8	7.7	148.3	160.3	26.8	115.2	120.0	4.2	129.3	115.6	21.7	Capital goods
163.2	175.4	7.5	159.2	174.2	32.6	119.7	126.8	5.9	134.2	123.5	30.0	Capital goods (excl.Transport equipment)
153.8	161.0	4.7	151.7	162.0	10.4	84.2	90.0	6.9	97.9	85.7	▲ 1.3	For manufacturing equipment
160.3	154.8	▲ 3.4	157.9	154.2	▲ 1.5	102.2	95.5	▲ 6.6	113.3	101.3	1.4	For electricity
101.2	102.0	0.8	103.7	104.7	▲ 30.2	147.4	123.4	▲ 16.3	155.7	135.9	▲ 23.0	For communication and broadcasting
115.8	136.4	17.8	104.0	143.7	77.0	142.4	166.0	16.6	137.6	156.8	78.8	For agriculture
215.5	233.0	8.1	204.3	230.8	60.6	134.4	137.0	1.9	143.6	134.4	60.8	For construction
99.4	102.2	2.8	100.7	99.4	▲ 5.2	95.2	96.9	1.8	108.8	82.8	▲ 12.8	For transports
125.0	132.9	6.3	120.0	127.1	12.1	122.9	117.0	▲ 4.8	135.6	119.8	12.7	For offices
143.4	152.8	6.6	145.7	151.0	24.5	131.7	152.0	15.4	149.5	136.6	28.7	Other capital goods
103.3	101.8	▲ 1.5	102.6	104.0	▲ 5.3	107.6	100.8	▲ 6.3	117.3	106.9	▲ 4.1	Construction goods
105.3	103.6	▲ 1.6	105.5	106.9	▲ 5.6	110.5	102.0	▲ 7.7	119.5	107.3	▲ 5.6	For construction
97.0	95.8	▲ 1.2	93.5	94.6	▲ 4.3	98.9	94.0	▲ 5.0	109.9	105.7	1.1	For engineering
103.8	105.1	1.3	101.9	102.3	▲ 2.5	108.8	105.2	▲ 3.3	115.1	99.7	▲ 5.2	Consumer goods
111.9	114.8	2.6	109.5	109.6	▲ 0.8	117.9	113.1	▲ 4.1	128.2	101.8	▲ 3.2	Durable consumer goods
184.6	163.5	▲ 11.4	175.4	161.3	▲ 16.9	100.0	90.4	▲ 9.6	115.0	101.5	▲ 17.1	For house work
165.6	174.8	5.6	223.3	223.5	14.3	-	-	-	-	-	-	For heating and cooling equipment
74.1	74.0	▲ 0.1	73.1	73.9	▲ 11.6	118.1	110.2	▲ 6.7	130.7	120.2	▲ 1.2	For furniture and furnishing
50.2	44.9	▲ 10.6	49.3	42.8	▲ 25.8	134.9	102.4	▲ 24.1	148.7	95.3	▲ 33.4	For education and amusement
106.9	115.7	8.2	97.8	101.6	4.1	122.3	121.1	▲ 1.0	125.8	102.0	7.5	Passenger cars and motorcycles
91.8	91.4	▲ 0.4	90.8	91.4	▲ 5.6	96.5	94.1	▲ 2.5	97.8	96.8	▲ 8.1	Non-durable consumer goods
102.6	101.0	▲ 1.6	100.3	100.3	▲ 5.6	104.7	100.7	▲ 3.8	114.5	104.4	▲ 8.7	For house work
66.3	63.7	▲ 3.9	68.6	66.8	▲ 17.7	70.2	65.9	▲ 6.1	73.1	71.3	▲ 22.0	For education and amusement
98.2	97.7	▲ 0.5	84.5	84.8	1.4	119.8	119.7	▲ 0.1	95.2	112.0	6.2	Clothing and footwear
102.3	108.2	5.8	115.4	122.6	3.5	95.3	100.4	5.4	103.8	104.6	▲ 2.2	Food and beverage
109.6	110.3	0.6	109.2	109.2	2.4	118.9	117.8	▲ 0.9	122.8	116.8	1.0	Producer goods
111.2	112.2	0.9	110.7	111.2	2.7	121.6	119.4	▲ 1.8	123.8	117.8	1.2	For mining and manufacturing
92.6	91.6	▲ 1.1	94.0	89.3	▲ 0.4	102.8	101.1	▲ 1.7	112.6	106.7	▲ 1.0	For others

鉱工業指数における X-12-ARIMA のスペックファイル等について

The Spec files, etc. adopted in the seasonal adjustment of the Indices of Industrial Production using the X-12-ARIMA method

(1) 手法 (Method)

鉱工業指数における季節調整済指数系列は、季節要因に加え、曜日・祝祭日要因、うるう年要因によっても調整されている（在庫・在庫率指数については、季節要因のみ）。

具体的には以下のとおり。

季節調整済指数 ＝ 原指数 ÷ （季節・曜日・祝祭日・うるう年指数）

Not only seasonal but also ‘trading-day and holiday’ and ‘leap-year’ effects are adjusted as follows:

Seasonally adjusted index = Original Index / (Seasonal, ‘Trading-day and holiday’ and ‘Leap-year’ indices)

(Indices of Producers’ Inventories and Inventory Ratio were adjusted by only seasonal effects.)

(2) スペックファイル (Spec File)

使用しているスペックファイルの見本は以下のとおり。

The spec files of X-12-ARIMA for seasonal adjustment are as follows:

```
series { start = 2007.1
         span = (2007.1,2014.12)
         decimals = 1 }
transform { function = log }
arima { model = (0 1 2)(0 1 1) }
regression { variables = (td1nolpyear lpyear)
             save = (td hol)
             user = (jap-hol)
             usertype = holiday
             start = 2007.1
             file = "xxxxxxxxxxxxxxxxxxxx" }
forecast { maxlead = 12 }
estimate { save = ( mdl )
           maxiter = 500 }
x11 { print = (none + d10 + d11 + d16)
      save = (d10 d11 d16)
      seasonalma=x11default }
```

→ 在庫・在庫率指数の場合は regression の{ }内を削除

* The case of indices of Producers’ Inventories and Inventory Ratio, delete the word "regression" within the brackets {}

(3) 季節指数等の運用 (Employment of seasonal index, ‘trading-day and holiday’ and ‘leap-year’ indices)

平成27年1月以降の季節指数は、暫定季節調整方式を採用している。具体的には、平成26年の季節指数を適用している。

これに対し、曜日・祝祭日・うるう年指数は、暫定方式を採らず、上記⑵で推計されたパラメータとカレンダーから計算して利用している。

The method of temporary seasonal adjustment is adopted for the seasonal index after January 2015. Concretely to say, the monthly seasonal index in 2014 is adopted as those in 2015. As for ‘trading-day and holiday’ and ‘leap-year’ indices, this method is not adopted, and ‘trading-day and holiday’ and ‘leap-year’ indices are calculated from estimated parameters in (2) and calendar.

(4) 異常値処理 (Outlier detection)

平成26年年間補正において、異常値が検出された系列と異常値処理を行った種別、年月は以下のとおり。

In the 2014 Annual revision , outlier–detected indices, type of outliers and period of outliers are as follows:

系列名称 Type of index		異常値種別 Type of Outliers	処理年月 Period of Outliers
鉱工業指数 Production index	生産 Production	TC	2011 03 March, 2011
	出荷 Shipments	LS	2009 01 January, 2009
		LS	2011 03 March, 2011
		LS	2011 06 June, 2011
	在庫 Inventories	TC	2011 03 March, 2011
	在庫率 Inventory ratio	―	―
製造工業稼働率・生産能力指数 Operating ratio index, Production capacity index	稼働率 Operating ratio	LS	2011 03 March, 2011
		AO	2011 04 April, 2011
製造工業生産予測指数 Production forecast index		TC	2011 03 March, 2011

TC: temporary change
LS: level shift
AO: additive outlier

これにより平成26年年間補正で修正した(2) のスペックファイルは以下のとおり。
＜鉱工業生産指数の場合＞

That is, the spec file modified for the 2014 Annual revision is as follows:
＜In the case of Production index＞

regression { variables = (td1nolpyear lpyear **tc2011.3**)

平成22年基準　生産・出荷・在庫・在庫率指数　ウェイト表

分　　類	生産(付)	出　荷	在　庫	在庫率
鉱工業	10000.0	10000.0	10000.0	9702.7
製造工業	9978.9	9985.7	9988.1	9690.8
鉄鋼業	391.1	638.7	1382.7	1327.4
鉄素製品（含．鋼半製品）	91.5	56.0	561.0	505.7
熱間圧延鋼材	110.4	278.5	378.4	378.4
鋼管	13.2	44.8	104.6	104.6
冷間仕上鋼材	50.1	116.5	148.8	148.8
めっき鋼材	36.1	80.3	103.7	103.7
鋳鍛造品	89.8	62.6	86.2	86.2
（特掲：普通鋼鋼材）	149.5	336.3	488.8	488.8
（特掲：特殊鋼鋼材）	60.3	183.8	246.7	246.7
非鉄金属工業	232.5	322.5	306.5	306.5
非鉄金属地金	55.8	101.0	113.4	113.4
伸銅・アルミニウム圧延製品	65.3	93.0	95.2	95.2
電線・ケーブル	50.6	75.5	97.9	97.9
非鉄金属鋳物	60.8	53.0	0.0	0.0
金属製品工業	418.1	366.7	435.0	410.7
建設用金属製品	90.2	84.5	0.0	0.0
建築用金属製品	95.7	98.0	95.4	95.4
暖ちゅう房熱機器	57.3	45.2	118.4	94.1
その他の金属製品	174.9	139.0	221.2	221.2
はん用・生産用・業務用機械工業	1273.1	1085.6	1127.1	1082.5
はん用機械工業	418.6	360.2	244.1	244.1
ボイラ・原動機	97.5	83.0	24.5	24.5
風水力機械・油圧機器	113.2	91.6	90.1	90.1
運搬機械	36.8	34.2	0.0	0.0
冷凍機・同応用製品	38.4	34.6	67.0	67.0
はん用機械器具部品	132.7	116.8	62.5	62.5
生産用機械工業	701.2	571.4	682.6	638.0
土木建設機械	106.5	125.8	276.6	276.6
化学機械	17.8	13.3	0.0	0.0
生活関連産業用機械	48.2	34.3	0.0	0.0
半導体・フラットパネル製造装置	169.9	143.1	0.0	0.0
産業用ロボット	57.9	39.5	0.0	0.0
農業用機械	40.5	36.8	77.9	37.1
金属工作機械	80.8	64.4	151.3	151.3
金属加工機械	21.7	16.1	5.8	2.0
繊維機械	31.7	21.4	6.3	6.3
金型	50.6	30.4	0.0	0.0
機械工具	60.7	33.9	164.7	164.7
その他の生産用機械	14.9	12.4	0.0	0.0
業務用機械工業	153.3	154.0	200.4	200.4
計測機器	85.9	74.0	121.8	121.8
光学部品	37.4	36.6	41.0	41.0
その他の業務用機械	30.0	43.4	37.6	37.6
電子部品・デバイス工業	818.6	711.1	368.3	368.3
電子部品	365.4	351.9	71.3	71.3
半導体素子	72.5	58.9	54.6	54.6
集積回路	333.3	254.9	242.4	242.4
半導体部品	47.4	45.4	0.0	0.0
電気機械工業	667.7	570.5	371.0	235.6
回転電気機械	102.1	77.2	0.0	0.0
静止電気機械	52.5	47.0	9.9	9.9
開閉制御装置・機器	140.3	120.2	0.0	0.0
民生用電気機械	122.4	88.9	155.8	69.0
配線・照明用器具	74.8	74.5	99.2	99.2
電子応用装置	39.5	34.9	0.0	0.0
電気計測器	57.2	40.7	2.5	0.0
電池	58.8	68.7	57.5	57.5
その他の電気機械	20.1	18.4	46.1	0.0
情報通信機械工業	453.4	489.5	234.2	234.2
通信機械	104.7	107.9	30.7	30.7
民生用電子機械	166.3	243.4	189.1	189.1
電子計算機	154.5	117.3	8.7	8.7
その他の情報通信機械	27.9	20.9	5.7	5.7
輸送機械工業	1912.4	2218.9	1013.1	1013.1
輸送機械工業（除．船舶・同機関、鉄道車両、航空機）	1636.9	1962.6	1013.1	1013.1
乗用車	763.7	1064.1	782.0	782.0
バス	17.9	25.0	17.3	17.3
トラック	132.8	182.7	142.1	142.1
自動車ボデー	40.5	37.7	0.0	0.0
自動車部品	651.4	618.2	4.3	4.3
二輪自動車	13.8	18.2	52.8	52.8
産業車両	16.8	16.7	14.6	14.6
航空機	66.7	43.0	0.0	0.0
船舶・同機関	189.9	197.2	0.0	0.0
鉄道車両	18.9	16.1	0.0	0.0
（特掲：乗用車・バス・トラック）	914.4	1271.8	941.4	941.4
窯業・土石製品工業	315.8	221.6	643.2	624.3
ガラス・同製品	128.0	74.4	200.9	200.9
セメント・同製品	53.4	50.9	220.4	220.4
陶磁器	22.1	16.0	89.5	89.5
ファインセラミックス	66.5	42.2	66.1	47.2
その他の窯業・土石製品	45.8	38.1	66.3	66.3
化学工業	1277.4	1040.9	1413.1	1413.1
化学工業（除．医薬品）	1005.4	883.2	1413.1	1413.1
化学肥料	10.9	11.6	70.4	70.4
ソーダ工業製品	42.0	14.5	12.0	12.0
無機薬品・顔料・触媒	33.2	34.8	46.0	46.0
高圧ガス	15.5	11.7	1.0	1.0
石油系芳香族	69.9	78.9	68.8	68.8
環式中間物	68.3	68.4	63.5	63.5
有機薬品	123.8	133.2	68.1	68.1
プラスチック	162.8	196.2	544.8	544.8
合成ゴム	46.4	45.7	169.8	169.8
写真感光材料	10.2	10.2	15.6	15.6
石けん・合成洗剤・界面活性剤	99.9	72.1	50.8	50.8
化粧品	253.8	138.0	208.4	208.4
塗料・印刷インキ	68.7	67.9	93.9	93.9
医薬品	272.0	157.7	0.0	0.0
（特掲：石油化学製品）	374.2	418.7	676.7	676.7
石油・石炭製品工業	175.8	624.8	497.5	497.5
石油製品	173.8	615.6	452.1	452.1
石炭製品	2.0	9.2	45.4	45.4
プラスチック製品工業	507.5	421.2	661.4	661.4
パルプ・紙・紙加工品工業	203.6	212.2	340.3	321.5
パルプ	33.7	5.2	18.8	0.0
紙	77.6	111.6	255.1	255.1
板紙	28.8	40.1	61.0	61.0
紙加工品	63.5	55.3	5.4	5.4
繊維工業	183.4	133.4	421.3	421.3
炭素繊維	7.7	5.2	18.6	18.6
化学繊維	33.8	26.3	99.7	99.7
紡績	2.8	1.7	6.6	6.6
織物	37.2	16.1	48.6	48.6
染色整理	21.8	18.1	26.5	26.5
衣類	47.2	33.5	158.6	158.6
その他の繊維製品	32.9	32.5	62.7	62.7
食料品・たばこ工業	613.9	579.3	326.5	326.5
肉製品	40.6	35.0	0.0	0.0
乳製品	78.2	85.3	0.9	0.9
水産製品	31.1	20.5	3.3	3.3
野菜・果実製品	24.8	17.1	0.0	0.0
油脂・調味料	54.9	54.8	33.4	33.4
その他の食料品	14.4	21.9	25.3	25.3
清涼飲料	166.6	123.7	109.7	109.7
酒類	157.7	148.0	15.4	15.4
たばこ	45.6	73.0	138.5	138.5
その他工業	534.6	348.8	446.9	446.9
ゴム製品工業	161.0	126.7	141.2	141.2
家具工業	67.3	54.7	100.9	100.9
金属製家具	56.6	46.2	82.3	82.3
木製家具	10.7	8.5	18.6	18.6
印刷業	197.1	68.1	0.0	0.0
木材･木製品工業	58.4	57.4	126.4	126.4
その他製品工業	50.8	41.9	78.4	78.4
時計	10.0	11.4	15.4	15.4
楽器	4.8	4.8	11.8	11.8
文具	19.0	12.6	22.4	22.4
玩具	7.9	4.8	9.5	9.5
皮革製品	9.1	8.3	19.3	19.3
鉱業	21.1	14.3	11.9	11.9
産業総合（鉱工業、電力・ガス）	10560.0	10692.9	10000.0	9702.7
産業総合（鉱工業、電力・ガス・熱供給・水道事業）	10607.1	10837.4	10000.0	9702.7
電力・ガス事業	560.0	692.9	0.0	0.0
熱供給事業	11.9	36.6	0.0	0.0
水道事業	35.2	107.9	0.0	0.0
最終需要財	4949.5	4969.6	4449.8	4245.5
投資財	2414.7	2280.8	2161.7	2105.4
資本財	1851.0	1730.5	1224.0	1167.7
製造設備用	554.2	421.1	171.1	167.3
電力用	218.2	198.2	66.5	54.8
通信・放送用	59.5	41.9	11.7	11.7
農業用	40.5	36.8	77.9	37.1
建設用	118.8	132.7	311.0	311.0
輸送用	458.5	552.9	228.2	228.2
事務用	171.2	143.2	110.1	110.1
その他	230.1	203.7	247.5	247.5
建設財	563.7	550.3	937.7	937.7
建築用	463.7	449.5	714.6	714.6
土木用	100.0	100.8	223.1	223.1
消費財	2534.8	2688.8	2288.1	2140.1
耐久消費財	1195.3	1523.1	1365.3	1217.3
家事用	64.9	53.9	146.7	109.8
冷暖房用	63.9	46.6	111.1	0.0
家具・装備品用	25.8	25.8	51.6	51.6
教養・娯楽用	253.6	343.5	168.2	168.2
乗用車・二輪車	787.1	1053.3	887.7	887.7
非耐久消費財	1339.5	1165.7	922.8	922.8
家事用	675.1	431.6	356.4	356.4
教養・娯楽用	119.5	273.3	252.9	252.9
被服・履き物	56.3	41.8	177.9	177.9
飲食料品	488.6	419.0	135.6	135.6
生産財	5050.5	5030.4	5550.2	5457.2
鉱工業用生産財	4603.0	4511.2	5053.1	4960.1
その他用生産財	447.5	519.2	497.1	497.1

政府統計

リサイクル適性Ⓐ
この印刷物は、印刷用の紙へ
リサイクルできます。