平成２９年２月の鉱工業（生産・出荷・在庫）指数の動向（速報）

Indices of Industrial Production for February, 2017 (Preliminary Report)

概　況

―　生産は持ち直しの動き　―

今月は、生産、在庫は上昇、出荷、在庫率は低下であった。
製造工業生産予測調査によると、３月は低下、４月は上昇を予測している。
総じてみれば、生産は持ち直しの動きがみられる。

平成22年＝100.0
Index,2010＝100.0

項目	季節調整済指数 Seasonally Adjusted Index	（前月の確報値）	Percent Change 前月比(%) From Previous Month	（前月における前月比(%)）	原指数 Original Index	Percent Change 前年同月比(%) From Previous Year
生産 Production	102.2	100.2	2.0	▲ 0.4	98.9	4.8
出荷 Shipments	99.1	99.2	▲ 0.1	0.3	97.3	3.7
在庫 Inventories	108.4	107.4	0.9	▲ 0.1	110.2	▲ 3.3
在庫率 Inventory Ratio	111.0	111.1	▲ 0.1	1.5	113.6	▲ 3.1

注：▲は低下を示す
Note：▲ indicates a negative figure.

（１）　生産は、前月比2.0%の上昇であった。
　業種別にみると、輸送機械工業、はん用･生産用･業務用機械工業、化学工業（除．医薬品）等が上昇し、電子部品･デバイス工業、プラスチック製品工業、繊維工業等が低下した。

（２）　出荷は、前月比▲0.1%の低下であった。
　業種別にみると、電子部品･デバイス工業、プラスチック製品工業、鉄鋼業等が低下し、輸送機械工業、化学工業（除．医薬品）、非鉄金属工業等が上昇した。

（３）　在庫は、前月比0.9%の上昇であった。
　業種別にみると、輸送機械工業、鉄鋼業、非鉄金属工業等が上昇し、情報通信機械工業、繊維工業、化学工業（除．医薬品）等が低下した。

（４）　製造工業生産予測調査によると、３月は前月比▲2.0%の低下、４月は同 8.3%の上昇であった。
　３月の低下は、輸送機械工業、電気機械工業、電子部品･デバイス工業等による。４月の上昇は、はん用･生産用･業務用機械工業、輸送機械工業、電子部品･デバイス工業等による。

《生　産》

上昇した業種

業　　種	寄　与　し　た　主　な　品　目
輸送機械工業 前　月　比　4.7 %増 前年同月比　9.2 %増	普通乗用車、自動車用エンジン、駆動伝導・操縦装置部品等
はん用・生産用・業務用機械工業 前　月　比　4.9 %増 前年同月比　7.9 %増	クレーン、蒸気タービン部品、数値制御ロボット等
化学工業（除. 医薬品） 前　月　比　7.2 %増 前年同月比　3.1 %増	ファンデーション、合成洗剤、シャンプー等
非鉄金属工業 前　月　比　4.1 %増 前年同月比　0.9 %増	電気銅、通信用ケーブル光ファイバ製品、アルミニウムダイカスト等
鉄鋼業 前　月　比　1.9 %増 前年同月比　1.8 %増	特殊鋼熱間圧延鋼材、銑鉄鋳物、普通鋼鋼帯等
情報通信機械工業 前　月　比　3.0 %増 前年同月比　▲ 4.0 %減	外部記憶装置、端末装置、はん用コンピュータ等
その他工業 前　月　比　1.2 %増 前年同月比　▲ 1.0 %減	平版印刷（オフセット印刷）、工業用ゴム製品等
金属製品工業 前　月　比　1.5 %増 前年同月比　2.5 %増	アルミニウムエクステリア、ガス風呂がま、鋼管製管継手等
窯業・土石製品工業 前　月　比　1.3 %増 前年同月比　2.0 %増	ファインセラミックス（機能材）等

低下した業種

電子部品・デバイス工業 前　月　比　▲ 1.6 %減 前年同月比　14.9 %増	モス型半導体集積回路（メモリ）、アクティブ型液晶素子（中・小型）、 発光ダイオード等
プラスチック製品工業 前　月　比　▲ 0.9 %減 前年同月比　2.3 %増	プラスチック製フィルム・シート、プラスチック製容器（中空成形）、 プラスチック製容器（中空成形以外）等
繊維工業 前　月　比　▲ 1.3 %減 前年同月比　▲ 5.7 %減	炭素繊維等
電気機械工業 前　月　比　▲ 0.3 %減 前年同月比　1.5 %増	電気測定器（除. 半導体・IC測定器）、非標準変圧器、 セパレート形エアコン等
パルプ・紙・紙加工品工業 前　月　比　▲ 0.8 %減 前年同月比　▲ 1.5 %減	段ボールシート等
石油・石炭製品工業 前　月　比　▲ 0.4 %減 前年同月比　▲ 4.8 %減	B・C重油等

《出　荷》

低下した業種

業　種	寄与した主な品目
電子部品・デバイス工業 前月比 ▲ 1.3 %減 前年同月比 12.2 %増	アクティブ型液晶素子（大型）、発光ダイオード、コネクタ等
プラスチック製品工業 前月比 ▲ 1.0 %減 前年同月比 2.9 %増	プラスチック製フィルム・シート、プラスチック製容器（中空成形）等
鉄鋼業 前月比 ▲ 0.5 %減 前年同月比 1.0 %増	特殊鋼熱間鋼管、鋼半製品、フェロニッケル等
情報通信機械工業 前月比 ▲ 1.3 %減 前年同月比 ▲ 3.3 %減	カーナビゲーションシステム、ノート型パソコン、薄型テレビ等
はん用・生産用・業務用機械工業 前月比 ▲ 0.2 %減 前年同月比 5.9 %増	半導体製造装置、一般用蒸気タービン、 フラットパネル・ディスプレイ製造装置等
パルプ・紙・紙加工品工業 前月比 ▲ 0.4 %減 前年同月比 0.0 %	段ボール箱等
電気機械工業 前月比 ▲ 0.1 %減 前年同月比 3.4 %増	セパレート形エアコン、電気測定器（除．半導体・IC測定器）、 開閉制御装置等

上昇した業種

輸送機械工業 前月比 1.0 %増 前年同月比 8.5 %増	小型乗用車、軽乗用車、自動車用エンジン等
化学工業（除．医薬品） 前月比 0.9 %増 前年同月比 1.3 %増	キシレン、スチレンモノマー、フェノール等
非鉄金属工業 前月比 2.1 %増 前年同月比 1.1 %増	電気銅、通信用ケーブル光ファイバ製品、電気銀等
その他工業 前月比 1.5 %増 前年同月比 ▲ 0.2 %減	製材等
窯業・土石製品工業 前月比 2.0 %増 前年同月比 4.4 %増	セメント等
金属製品工業 前月比 0.3 %増 前年同月比 2.0 %増	鉄骨等
石油・石炭製品工業 前月比 0.1 %増 前年同月比 ▲ 7.2 %減	ジェット燃料油、ガソリン等

横ばいの業種

繊維工業 前月比 0.0 % 前年同月比 ▲ 3.5 %減	合成繊維（短繊維）等が増加 織物製外衣等が減少

《在　庫》

上昇した業種

業　　種	寄　与　し　た　主　な　品　目
輸送機械工業 前　月　比　5.0 %増 前年同月比　▲ 2.4 %減	軽乗用車、小型トラック、二輪自動車（125ml超）等
鉄鋼業 前　月　比　2.0 %増 前年同月比　▲ 0.8 %減	特殊鋼熱間鋼管、フェロニッケル、特殊鋼熱間圧延鋼材等
非鉄金属工業 前　月　比　3.9 %増 前年同月比　▲ 2.2 %減	電気銅、アルミニウム板製品等
金属製品工業 前　月　比　1.8 %増 前年同月比　▲ 1.7 %減	ガス風呂がま、ガス湯沸器、飲料用アルミニウム缶等
石油・石炭製品工業 前　月　比　2.0 %増 前年同月比　1.2 %増	軽油、A重油、B・C重油等
電気機械工業 前　月　比　0.6 %増 前年同月比　10.8 %増	セパレート形エアコン、鉛蓄電池等
プラスチック製品工業 前　月　比　0.5 %増 前年同月比　▲ 2.9 %減	プラスチック製フィルム・シート、プラスチック製容器（中空成形）等
窯業・土石製品工業 前　月　比　0.2 %増 前年同月比　▲ 6.9 %減	ファインセラミックス（機能材）、護岸用コンクリートブロック、 無アルカリガラス基板等
パルプ・紙・紙加工品工業 前　月　比　0.3 %増 前年同月比　▲ 2.7 %減	段ボール原紙等
電子部品・デバイス工業 前　月　比　0.1 %増 前年同月比　▲ 23.3 %減	アクティブ型液晶素子（大型）、モス型半導体集積回路（マイコン）等

低下した業種

情報通信機械工業 前　月　比　▲ 4.8 %減 前年同月比　▲ 4.4 %減	カーナビゲーションシステム、携帯電話等
繊維工業 前　月　比　▲ 1.4 %減 前年同月比　▲ 0.5 %減	靴下、合成繊維織物（長繊維）、合成繊維（短繊維）等
化学工業（除．医薬品） 前　月　比　▲ 0.2 %減 前年同月比　▲ 7.2 %減	フェノール、キシレン、美容液等
はん用・生産用・業務用機械工業 前　月　比　▲ 0.1 %減 前年同月比　▲ 8.5 %減	ショベル系掘削機械、デジタル・フルカラー複写機、ポンプ等
その他工業 前　月　比　▲ 0.2 %減 前年同月比　▲ 1.8 %減	乗用車用タイヤ等

〈 1. 鉱工業 ; Mining and manufacturing 〉

平成22年 ＝100
index,2010= 100

	生産 Production				生産者出荷 Shipments				
	季節調整済指数 Seasonally Adjusted Index		原指数 Original Index		季節調整済指数 Seasonally Adjusted Index		原指数 Original Index		
		前月(期)比 %Change From Previous Month(Quarter)		前年(同月期)比 %Change From Previous Year		前月(期)比 %Change From Previous Month(Quarter)		前年(同月期)比 %Change From Previous Year	
平成 26 年			99.0	2.1			98.2	1.3	C.Y. 2014
27 年			97.8	▲ 1.2			96.9	▲ 1.3	2015
28 年			97.6	▲ 0.2			96.1	▲ 0.8	2016
平成 25 年度			98.9	3.2			98.7	2.9	F.Y. 2013
26 年度			98.4	▲ 0.5			97.5	▲ 1.2	2014
27 年度			97.4	▲ 1.0			96.3	▲ 1.2	2015
平成27 年 Ⅳ期	97.1	0.1	98.4	▲ 0.8	96.6	0.4	97.7	▲ 0.8	Q4 2015
平成28 年 Ⅰ期	96.1	▲ 1.0	97.4	▲ 1.6	94.7	▲ 2.0	97.2	▲ 2.4	Q1 2016
Ⅱ期	96.3	0.2	94.3	▲ 1.8	94.9	0.2	91.5	▲ 2.0	Q2
Ⅲ期	97.6	1.3	98.2	0.4	95.6	0.7	96.4	▲ 0.6	Q3
Ⅳ期	99.6	2.0	100.5	2.1	98.8	3.3	99.4	1.7	Q4
平成27 年 12月	95.9	▲ 1.2	97.8	▲ 2.1	94.9	▲ 1.4	98.2	▲ 2.5	Dec. 2015
平成28 年 1月	98.3	2.5	89.8	▲ 4.2	96.8	2.0	88.1	▲ 5.4	Jan. 2016
2月	93.2	▲ 5.2	94.4	▲ 1.2	92.8	▲ 4.1	93.8	▲ 1.6	Feb.
3月	96.7	3.8	108.0	0.2	94.5	1.8	109.7	▲ 0.7	Mar.
4月	97.2	0.5	92.8	▲ 3.3	96.0	1.6	89.7	▲ 3.4	Apr.
5月	94.7	▲ 2.6	89.4	▲ 0.4	93.5	▲ 2.6	86.5	▲ 1.0	May
6月	96.9	2.3	100.7	▲ 1.5	95.1	1.7	98.2	▲ 1.7	Jun.
7月	96.5	▲ 0.4	98.7	▲ 4.2	95.8	0.7	96.2	▲ 4.0	Jul.
8月	97.8	1.3	92.5	4.5	94.7	▲ 1.1	89.5	1.6	Aug.
9月	98.4	0.6	103.5	1.5	96.4	1.8	103.4	0.7	Sep.
10月	98.4	0.0	98.7	▲ 1.4	98.3	2.0	96.9	▲ 2.0	Oct.
11月	99.9	1.5	101.9	4.6	99.3	1.0	100.8	5.1	Nov.
12月	100.6	0.7	100.9	3.2	98.9	▲ 0.4	100.5	2.3	Dec.
平成29 年 1月	100.2	▲ 0.4	93.1	3.7	99.2	0.3	91.9	4.3	Jan. 2017
2月	102.2	2.0	98.9	4.8	99.1	▲ 0.1	97.3	3.7	Feb.

	生産者在庫 Inventory				生産者在庫率 Inventory Ratio				
	季節調整済指数 Seasonally Adjusted Index		原指数 Original Index		季節調整済指数 Seasonally Adjusted Index		原指数 Original Index		
		前月(期)比 %Change From Previous Month(Quarter)		前年(同月期)比 %Change From Previous Year		前月(期)比 %Change From Previous Month(Quarter)		前年(同月期)比 %Change From Previous Year	
平成 26 年			112.3	6.2			109.8	0.7	C.Y. 2014
27 年			112.3	0.0			114.2	4.0	2015
28 年			107.1	▲ 4.6			114.6	0.4	2016
平成 25 年度			98.9	▲ 1.2			106.3	▲ 7.1	F.Y. 2013
26 年度			104.9	6.1			112.0	5.4	2014
27 年度			106.8	1.8			115.0	2.7	2015
平成27 年 Ⅳ期	112.7	▲ 0.5	112.3	0.0	114.9	0.2	114.3	0.8	Q4 2015
平成28 年 Ⅰ期	115.4	2.4	106.8	1.8	116.3	1.2	114.3	2.9	Q1 2016
Ⅱ期	113.9	▲ 1.3	113.3	0.0	116.5	0.2	117.3	2.4	Q2
Ⅲ期	110.9	▲ 2.6	110.5	▲ 2.0	115.3	▲ 1.0	117.1	0.3	Q3
Ⅳ期	107.5	▲ 3.1	107.1	▲ 4.6	110.5	▲ 4.2	109.8	▲ 3.9	Q4
平成27 年 12月	112.7	0.4	112.3	0.0	116.3	0.7	113.1	3.1	Dec. 2015
平成28 年 1月	112.4	▲ 0.3	116.2	0.2	116.2	▲ 0.1	126.4	4.1	Jan. 2016
2月	112.2	▲ 0.2	114.0	▲ 0.9	114.5	▲ 1.5	117.2	0.9	Feb.
3月	115.4	2.9	106.8	1.8	118.3	3.3	99.4	3.8	Mar.
4月	113.4	▲ 1.7	107.5	0.1	115.7	▲ 2.2	112.3	1.8	Apr.
5月	113.9	0.4	112.6	0.8	117.8	1.8	124.7	2.6	May
6月	113.9	0.0	113.3	0.0	116.0	▲ 1.5	114.9	2.8	Jun.
7月	111.2	▲ 2.4	113.7	▲ 1.8	117.3	1.1	116.9	4.0	Jul.
8月	111.5	0.3	115.0	▲ 1.6	113.6	▲ 3.2	124.8	▲ 2.3	Aug.
9月	110.9	▲ 0.5	110.5	▲ 2.0	114.9	1.1	109.6	▲ 0.2	Sep.
10月	108.6	▲ 2.1	110.7	▲ 3.0	114.2	▲ 0.6	113.6	1.1	Oct.
11月	106.9	▲ 1.6	109.9	▲ 4.8	107.8	▲ 5.6	109.4	▲ 6.7	Nov.
12月	107.5	0.6	107.1	▲ 4.6	109.5	1.6	106.5	▲ 5.8	Dec.
平成29 年 1月	107.4	▲ 0.1	111.1	▲ 4.4	111.1	1.5	120.8	▲ 4.4	Jan. 2017
2月	108.4	0.9	110.2	▲ 3.3	111.0	▲ 0.1	113.6	▲ 3.1	Feb.

（注）生産者製品在庫の年、年度及び四半期の数値は期末値である。
各比率は、伸び率(%)である。以下、29頁まで同様。

〈 2. 鉄鋼業 ; Iron and steel 〉

平成22年 =100
index,2010= 100

	生産 Production				生産者出荷 Shipments				
	季節調整済指数 Seasonally Adjusted Index		原指数 Original Index		季節調整済指数 Seasonally Adjusted Index		原指数 Original Index		
		前月(期)比 %Change From Previous Month(Quarter)		前年(同月期)比 %Change From Previous Year		前月(期)比 %Change From Previous Month(Quarter)		前年(同月期)比 %Change From Previous Year	
平成 26 年			98.9	1.0			100.8	1.8	C.Y. 2014
27 年			93.3	▲ 5.7			94.6	▲ 6.2	2015
28 年			92.4	▲ 1.0			94.1	▲ 0.5	2016
平成 25 年度			99.0	2.7			100.2	3.0	F.Y. 2013
26 年度			97.9	▲ 1.1			99.7	▲ 0.5	2014
27 年度			92.4	▲ 5.6			93.5	▲ 6.2	2015
平成27 年 Ⅳ期	92.2	0.0	92.7	▲ 5.1	93.9	0.6	94.0	▲ 5.1	Q4 2015
平成28 年 Ⅰ期	91.2	▲ 1.1	92.1	▲ 3.7	91.5	▲ 2.6	94.1	▲ 4.5	Q1 2016
Ⅱ期	91.7	0.5	91.0	▲ 1.4	92.5	1.1	91.1	▲ 1.8	Q2
Ⅲ期	92.2	0.5	92.4	0.0	94.0	1.6	93.8	0.8	Q3
Ⅳ期	93.9	1.8	94.1	1.5	97.6	3.8	97.3	3.5	Q4
平成27 年 12月	91.9	▲ 0.3	90.6	▲ 4.3	92.0	▲ 0.4	92.4	▲ 6.5	Dec. 2015
平成28 年 1月	92.5	0.7	91.5	▲ 5.1	92.2	0.2	88.4	▲ 7.4	Jan. 2016
2月	90.4	▲ 2.3	89.0	▲ 1.8	91.4	▲ 0.9	91.4	▲ 4.1	Feb.
3月	90.6	0.2	95.9	▲ 4.0	90.9	▲ 0.5	102.5	▲ 2.2	Mar.
4月	91.8	1.3	89.3	▲ 1.8	92.4	1.7	87.5	▲ 4.3	Apr.
5月	91.4	▲ 0.4	91.5	▲ 1.2	93.3	1.0	92.5	0.2	May
6月	91.9	0.5	92.3	▲ 1.2	91.9	▲ 1.5	93.2	▲ 1.5	Jun.
7月	92.4	0.5	93.5	▲ 1.4	97.6	6.2	97.4	2.5	Jul.
8月	92.9	0.5	90.9	1.7	92.0	▲ 5.7	87.8	1.2	Aug.
9月	91.4	▲ 1.6	92.8	▲ 0.2	92.4	0.4	96.1	▲ 1.4	Sep.
10月	93.3	2.1	95.5	0.3	99.9	8.1	99.2	1.2	Oct.
11月	93.1	▲ 0.2	93.6	1.5	97.7	▲ 2.2	98.1	7.1	Nov.
12月	95.2	2.3	93.3	3.0	95.3	▲ 2.5	94.5	2.3	Dec.
平成29 年 1月	93.9	▲ 1.4	93.4	2.1	96.3	1.0	93.6	5.9	Jan. 2017
2月	95.7	1.9	90.6	1.8	95.8	▲ 0.5	92.3	1.0	Feb.

	生産者在庫 Inventory				生産者在庫率 Inventory Ratio				
	季節調整済指数 Seasonally Adjusted Index		原指数 Original Index		季節調整済指数 Seasonally Adjusted Index		原指数 Original Index		
		前月(期)比 %Change From Previous Month(Quarter)		前年(同月期)比 %Change From Previous Year		前月(期)比 %Change From Previous Month(Quarter)		前年(同月期)比 %Change From Previous Year	
平成 26 年			119.5	▲ 4.6			113.5	▲ 4.5	C.Y. 2014
27 年			115.6	▲ 3.3			116.1	2.3	2015
28 年			120.0	3.8			126.5	9.0	2016
平成 25 年度			113.1	8.4			119.4	11.2	F.Y. 2013
26 年度			110.4	▲ 2.4			114.1	▲ 4.4	2014
27 年度			114.8	4.0			119.0	4.3	2015
平成27 年 Ⅳ期	112.7	▲ 0.5	115.6	▲ 3.3	114.8	▲ 2.2	116.8	▲ 4.4	Q4 2015
平成28 年 Ⅰ期	120.1	6.6	114.8	4.0	127.7	11.2	125.1	10.2	Q1 2016
Ⅱ期	125.0	4.1	121.5	8.6	130.7	2.3	128.1	12.5	Q2
Ⅲ期	117.5	▲ 6.0	119.4	3.7	125.3	▲ 4.1	127.9	6.4	Q3
Ⅳ期	117.0	▲ 0.4	120.0	3.8	122.8	▲ 2.0	125.0	7.0	Q4
平成27 年 12月	112.7	1.1	115.6	▲ 3.3	120.0	3.6	120.3	5.4	Dec. 2015
平成28 年 1月	118.3	5.0	121.9	1.8	125.1	4.3	129.7	8.8	Jan. 2016
2月	121.1	2.4	119.5	4.9	125.1	0.0	128.7	9.6	Feb.
3月	120.1	▲ 0.8	114.8	4.0	132.9	6.2	116.9	12.4	Mar.
4月	119.7	▲ 0.3	112.7	4.3	126.6	▲ 4.7	123.0	8.5	Apr.
5月	122.5	2.3	119.1	7.4	133.6	5.5	131.5	16.5	May
6月	125.0	2.0	121.5	8.6	131.9	▲ 1.3	129.9	12.6	Jun.
7月	119.9	▲ 4.1	118.0	6.5	122.6	▲ 7.1	120.7	8.1	Jul.
8月	115.8	▲ 3.4	121.9	1.1	121.7	▲ 0.7	134.0	▲ 0.1	Aug.
9月	117.5	1.5	119.4	3.7	131.6	8.1	129.1	12.5	Sep.
10月	117.3	▲ 0.2	121.0	6.3	123.1	▲ 6.5	125.6	13.3	Oct.
11月	115.5	▲ 1.5	119.8	3.6	122.5	▲ 0.5	126.1	5.8	Nov.
12月	117.0	1.3	120.0	3.8	122.9	0.3	123.2	2.4	Dec.
平成29 年 1月	117.8	0.7	121.3	▲ 0.5	119.9	▲ 2.4	124.3	▲ 4.2	Jan. 2017
2月	120.2	2.0	118.6	▲ 0.8	127.3	6.2	131.0	1.8	Feb.

〈 3. 非鉄金属工業 ; Non-ferrous metals 〉

平成22年 =100
index,2010= 100

	生産 Production				生産者出荷 Shipments				
	季節調整済指数 Seasonally Adjusted Index		原指数 Original Index		季節調整済指数 Seasonally Adjusted Index		原指数 Original Index		
		前月(期)比 %Change From Previous Month(Quarter)		前年(同月期)比 %Change From Previous Year		前月(期)比 %Change From Previous Month(Quarter)		前年(同月期)比 %Change From Previous Year	
平成 26 年			98.1	1.9			96.8	2.2	C.Y. 2014
27 年			96.5	▲ 1.6			95.3	▲ 1.5	2015
28 年			98.5	2.1			97.2	2.0	2016
平成 25 年度			97.3	0.7			95.4	0.2	F.Y. 2013
26 年度			97.9	0.6			97.1	1.8	2014
27 年度			96.5	▲ 1.4			95.1	▲ 2.1	2015
平成27 年 Ⅳ期	94.2	▲ 2.2	95.9	▲ 3.1	93.3	▲ 2.0	93.4	▲ 3.4	Q4 2015
平成28 年 Ⅰ期	97.2	3.2	97.9	0.2	96.4	3.3	97.6	▲ 0.6	Q1 2016
Ⅱ期	97.8	0.6	97.4	1.2	96.7	0.3	96.0	1.6	Q2
Ⅲ期	97.8	0.0	97.3	1.4	97.4	0.7	96.8	2.0	Q3
Ⅳ期	100.0	2.2	101.2	5.5	99.0	1.6	98.4	5.4	Q4
平成27 年 12月	93.5	▲ 1.7	92.4	▲ 3.6	92.2	▲ 2.0	89.2	▲ 4.1	Dec. 2015
平成28 年 1月	98.8	5.7	92.8	▲ 2.8	98.6	6.9	93.1	▲ 2.3	Jan. 2016
2月	95.5	▲ 3.3	97.1	1.3	95.6	▲ 3.0	96.7	1.3	Feb.
3月	97.4	2.0	103.9	2.1	94.9	▲ 0.7	102.9	▲ 1.0	Mar.
4月	98.8	1.4	96.9	0.4	98.1	3.4	95.9	0.2	Apr.
5月	96.2	▲ 2.6	93.2	2.6	95.2	▲ 3.0	91.6	4.0	May
6月	98.3	2.2	102.2	1.0	96.7	1.6	100.5	0.7	Jun.
7月	96.3	▲ 2.0	99.7	▲ 3.3	94.9	▲ 1.9	97.9	▲ 5.1	Jul.
8月	98.4	2.2	90.1	5.9	99.4	4.7	91.0	7.4	Aug.
9月	98.6	0.2	102.2	2.3	97.8	▲ 1.6	101.6	5.0	Sep.
10月	98.2	▲ 0.4	101.6	2.9	96.3	▲ 1.5	98.4	1.1	Oct.
11月	99.9	1.7	102.8	6.5	100.5	4.4	101.8	8.8	Nov.
12月	101.9	2.0	99.3	7.5	100.1	▲ 0.4	95.1	6.6	Dec.
平成29 年 1月	97.4	▲ 4.4	92.8	0.0	95.9	▲ 4.2	92.2	▲ 1.0	Jan. 2017
2月	101.4	4.1	98.0	0.9	97.9	2.1	97.8	1.1	Feb.

	生産者在庫 Inventory				生産者在庫率 Inventory Ratio				
	季節調整済指数 Seasonally Adjusted Index		原指数 Original Index		季節調整済指数 Seasonally Adjusted Index		原指数 Original Index		
		前月(期)比 %Change From Previous Month(Quarter)		前年(同月期)比 %Change From Previous Year		前月(期)比 %Change From Previous Month(Quarter)		前年(同月期)比 %Change From Previous Year	
平成 26 年			119.3	12.1			114.5	1.7	C.Y. 2014
27 年			118.5	▲ 0.7			121.5	6.1	2015
28 年			111.9	▲ 5.6			116.7	▲ 4.0	2016
平成 25 年度			105.9	0.5			108.8	▲ 8.6	F.Y. 2013
26 年度			109.0	2.9			117.4	7.9	2014
27 年度			114.7	5.2			121.4	3.4	2015
平成27 年 Ⅳ期	113.0	▲ 2.5	118.5	▲ 0.7	124.0	2.7	124.1	5.0	Q4 2015
平成28 年 Ⅰ期	117.6	4.1	114.7	5.2	117.6	▲ 5.2	119.3	▲ 0.5	Q1 2016
Ⅱ期	113.2	▲ 3.7	114.3	▲ 1.6	120.7	2.6	118.9	▲ 2.2	Q2
Ⅲ期	108.5	▲ 4.2	107.2	▲ 6.4	116.1	▲ 3.8	115.4	▲ 4.2	Q3
Ⅳ期	106.7	▲ 1.7	111.9	▲ 5.6	113.3	▲ 2.4	113.1	▲ 8.9	Q4
平成27 年 12月	113.0	▲ 1.1	118.5	▲ 0.7	123.3	▲ 0.7	134.8	3.8	Dec. 2015
平成28 年 1月	109.7	▲ 2.9	116.9	▲ 3.0	112.9	▲ 8.4	125.2	▲ 1.6	Jan. 2016
2月	113.1	3.1	115.1	▲ 3.7	116.4	3.1	119.1	▲ 6.3	Feb.
3月	117.6	4.0	114.7	5.2	123.4	6.0	113.5	7.9	Mar.
4月	116.4	▲ 1.0	112.2	3.1	119.8	▲ 2.9	117.1	2.8	Apr.
5月	116.1	▲ 0.3	115.5	▲ 1.7	124.9	4.3	125.2	▲ 6.1	May
6月	113.2	▲ 2.5	114.3	▲ 1.6	117.5	▲ 5.9	114.3	▲ 2.7	Jun.
7月	115.8	2.3	114.3	3.5	128.5	9.4	119.0	9.5	Jul.
8月	111.0	▲ 4.1	110.9	▲ 0.9	111.1	▲ 13.5	120.4	▲ 8.2	Aug.
9月	108.5	▲ 2.3	107.2	▲ 6.4	108.8	▲ 2.1	106.8	▲ 12.1	Sep.
10月	114.5	5.5	110.6	0.7	124.9	14.8	114.8	0.3	Oct.
11月	107.1	▲ 6.5	105.0	▲ 6.2	105.2	▲ 15.8	104.3	▲ 15.3	Nov.
12月	106.7	▲ 0.4	111.9	▲ 5.6	109.8	4.4	120.1	▲ 10.9	Dec.
平成29 年 1月	106.4	▲ 0.3	113.4	▲ 3.0	112.2	2.2	124.4	▲ 0.6	Jan. 2017
2月	110.6	3.9	112.6	▲ 2.2	113.9	1.5	116.6	▲ 2.1	Feb.

〈 4. 金属製品工業 ; Fabricated metals 〉

平成22年 =100
index,2010= 100

	生産 Production				生産者出荷 Shipments				
	季節調整済指数 Seasonally Adjusted Index		原指数 Original Index		季節調整済指数 Seasonally Adjusted Index		原指数 Original Index		
		前月(期)比 %Change From Previous Month(Quarter)		前年(同月期)比 %Change From Previous Year		前月(期)比 %Change From Previous Month(Quarter)		前年(同月期)比 %Change From Previous Year	
平成 26 年			97.7	▲ 1.2			98.0	▲ 1.0	C.Y. 2014
27 年			95.0	▲ 2.8			95.4	▲ 2.7	2015
28 年			92.9	▲ 2.2			93.2	▲ 2.3	2016
平成 25 年度			100.1	1.9			100.9	3.7	F.Y. 2013
26 年度			96.3	▲ 3.8			96.3	▲ 4.6	2014
27 年度			95.7	▲ 0.6			95.9	▲ 0.4	2015
平成27 年 Ⅳ期	94.6	▲ 1.0	97.9	▲ 0.1	94.2	▲ 2.3	99.8	▲ 1.4	Q4 2015
平成28 年 Ⅰ期	95.7	1.2	96.9	2.8	95.3	1.2	95.9	2.0	Q1 2016
Ⅱ期	92.6	▲ 3.2	90.0	▲ 2.1	92.8	▲ 2.6	88.4	▲ 3.5	Q2
Ⅲ期	89.9	▲ 2.9	90.1	▲ 6.2	90.9	▲ 2.0	90.6	▲ 6.0	Q3
Ⅳ期	92.2	2.6	94.7	▲ 3.3	93.2	2.5	98.0	▲ 1.8	Q4
平成27 年 12月	93.5	▲ 0.8	93.5	0.0	92.7	▲ 0.9	97.6	▲ 2.9	Dec. 2015
平成28 年 1月	98.2	5.0	89.0	▲ 1.1	97.6	5.3	87.7	▲ 1.8	Jan. 2016
2月	89.2	▲ 9.2	89.4	▲ 1.3	90.3	▲ 7.5	88.4	▲ 2.3	Feb.
3月	99.8	11.9	112.2	9.8	97.9	8.4	111.5	9.1	Mar.
4月	93.8	▲ 6.0	89.7	▲ 4.4	94.8	▲ 3.2	88.7	▲ 4.9	Apr.
5月	89.5	▲ 4.6	83.7	▲ 2.1	89.3	▲ 5.8	82.2	▲ 4.4	May
6月	94.6	5.7	96.7	0.3	94.4	5.7	94.2	▲ 1.4	Jun.
7月	91.7	▲ 3.1	91.6	▲ 9.1	91.7	▲ 2.9	90.9	▲ 9.5	Jul.
8月	90.7	▲ 1.1	85.5	0.7	92.0	0.3	85.7	0.8	Aug.
9月	87.4	▲ 3.6	93.2	▲ 9.1	88.9	▲ 3.4	95.3	▲ 8.2	Sep.
10月	90.6	3.7	94.8	▲ 7.6	91.5	2.9	95.6	▲ 7.1	Oct.
11月	92.6	2.2	97.9	0.4	94.9	3.7	102.3	3.5	Nov.
12月	93.3	0.8	91.3	▲ 2.4	93.1	▲ 1.9	96.2	▲ 1.4	Dec.
平成29 年 1月	95.4	2.3	88.4	▲ 0.7	96.1	3.2	88.1	0.5	Jan. 2017
2月	96.8	1.5	91.6	2.5	96.4	0.3	90.2	2.0	Feb.

	生産者在庫 Inventory				生産者在庫率 Inventory Ratio				
	季節調整済指数 Seasonally Adjusted Index		原指数 Original Index		季節調整済指数 Seasonally Adjusted Index		原指数 Original Index		
		前月(期)比 %Change From Previous Month(Quarter)		前年(同月期)比 %Change From Previous Year		前月(期)比 %Change From Previous Month(Quarter)		前年(同月期)比 %Change From Previous Year	
平成 26 年			115.3	▲ 1.5			127.4	1.1	C.Y. 2014
27 年			111.9	▲ 2.9			127.4	0.0	2015
28 年			109.5	▲ 2.1			131.5	3.2	2016
平成 25 年度			110.6	▲ 6.8			122.4	2.0	F.Y. 2013
26 年度			113.7	2.8			131.4	7.4	2014
27 年度			112.6	▲ 1.0			127.3	▲ 3.1	2015
平成27 年 Ⅳ期	121.3	4.8	111.9	▲ 2.9	130.0	4.6	122.0	▲ 2.9	Q4 2015
平成28 年 Ⅰ期	120.4	▲ 0.7	112.6	▲ 1.0	129.9	▲ 0.1	131.2	▲ 0.5	Q1 2016
Ⅱ期	122.0	1.3	125.6	4.8	131.7	1.4	133.2	5.6	Q2
Ⅲ期	118.7	▲ 2.7	126.3	2.6	131.4	▲ 0.2	136.8	5.5	Q3
Ⅳ期	118.7	0.0	109.5	▲ 2.1	133.0	1.2	124.9	2.4	Q4
平成27 年 12月	121.3	3.0	111.9	▲ 2.9	133.7	2.7	119.3	2.1	Dec. 2015
平成28 年 1月	121.9	0.5	114.1	▲ 1.9	134.6	0.7	146.7	2.7	Jan. 2016
2月	121.1	▲ 0.7	114.6	▲ 1.0	130.0	▲ 3.4	132.8	▲ 1.9	Feb.
3月	120.4	▲ 0.6	112.6	▲ 1.0	125.0	▲ 3.8	114.0	▲ 2.6	Mar.
4月	121.3	0.7	115.5	0.7	132.9	6.3	127.6	3.8	Apr.
5月	120.3	▲ 0.8	119.4	3.2	133.0	0.1	139.3	4.0	May
6月	122.0	1.4	125.6	4.8	129.3	▲ 2.8	132.6	9.1	Jun.
7月	121.4	▲ 0.5	128.7	4.0	138.6	7.2	136.3	12.0	Jul.
8月	120.0	▲ 1.2	129.2	3.3	127.7	▲ 7.9	143.8	1.8	Aug.
9月	118.7	▲ 1.1	126.3	2.6	127.9	0.2	130.3	3.2	Sep.
10月	118.4	▲ 0.3	126.1	2.7	136.7	6.9	133.3	8.5	Oct.
11月	116.4	▲ 1.7	118.6	▲ 1.2	128.5	▲ 6.0	122.1	▲ 1.4	Nov.
12月	118.7	2.0	109.5	▲ 2.1	133.9	4.2	119.4	0.1	Dec.
平成29 年 1月	117.0	▲ 1.4	109.5	▲ 4.0	127.2	▲ 5.0	138.6	▲ 5.5	Jan. 2017
2月	119.1	1.8	112.7	▲ 1.7	132.3	4.0	135.2	1.8	Feb.

〈 5. はん用・生産用・業務用機械工業 ; General-purpose, production and business oriented machinery 〉

平成22年 =100
index,2010= 100

	生産 Production				生産者出荷 Shipments				
	季節調整済指数 Seasonally Adjusted Index	前月(期)比 %Change From Previous Month(Quarter)	原指数 Original Index	前年(同月期)比 %Change From Previous Year	季節調整済指数 Seasonally Adjusted Index	前月(期)比 %Change From Previous Month(Quarter)	原指数 Original Index	前年(同月期)比 %Change From Previous Year	
平成 26 年			114.6	11.0			115.0	10.5	C.Y. 2014
27 年			113.8	▲ 0.7			113.9	▲ 1.0	2015
28 年			112.5	▲ 1.1			113.2	▲ 0.6	2016
平成 25 年度			107.8	5.6			109.0	5.9	F.Y. 2013
26 年度			115.3	7.0			115.1	5.6	2014
27 年度			112.4	▲ 2.5			112.1	▲ 2.6	2015
平成27 年 Ⅳ期	110.1	▲ 1.6	107.9	▲ 5.1	110.2	▲ 2.7	107.4	▲ 5.0	Q4 2015
平成28 年 Ⅰ期	109.7	▲ 0.4	115.0	▲ 4.9	108.8	▲ 1.3	117.0	▲ 5.8	Q1 2016
Ⅱ期	111.0	1.2	107.7	▲ 4.8	112.4	3.3	106.6	▲ 2.4	Q2
Ⅲ期	112.4	1.3	114.0	0.5	113.3	0.8	115.1	0.2	Q3
Ⅳ期	116.6	3.7	113.6	5.3	117.7	3.9	114.1	6.2	Q4
平成27 年 12月	108.0	▲ 2.4	110.1	▲ 7.2	108.0	▲ 2.3	110.9	▲ 7.0	Dec. 2015
平成28 年 1月	109.3	1.2	98.9	▲ 9.2	110.8	2.6	96.7	▲ 12.3	Jan. 2016
2月	107.8	▲ 1.4	108.3	▲ 3.5	105.9	▲ 4.4	109.2	▲ 2.0	Feb.
3月	111.9	3.8	137.7	▲ 2.7	109.7	3.6	145.2	▲ 3.8	Mar.
4月	112.8	0.8	103.6	▲ 5.4	114.5	4.4	101.8	▲ 2.8	Apr.
5月	109.9	▲ 2.6	101.6	▲ 3.4	110.2	▲ 3.8	100.2	▲ 1.9	May
6月	110.3	0.4	117.8	▲ 5.5	112.6	2.2	117.8	▲ 2.4	Jun.
7月	109.4	▲ 0.8	111.6	▲ 7.5	113.1	0.4	111.6	▲ 5.8	Jul.
8月	111.8	2.2	105.7	2.3	112.2	▲ 0.8	104.5	2.5	Aug.
9月	116.0	3.8	124.6	7.0	114.7	2.2	129.2	4.0	Sep.
10月	114.1	▲ 1.6	109.4	0.4	117.5	2.4	110.2	3.1	Oct.
11月	117.9	3.3	113.5	8.5	118.1	0.5	113.6	8.8	Nov.
12月	117.7	▲ 0.2	117.8	7.0	117.6	▲ 0.4	118.6	6.9	Dec.
平成29 年 1月	115.3	▲ 2.0	106.3	7.5	117.9	0.3	104.8	8.4	Jan. 2017
2月	121.0	4.9	116.9	7.9	117.7	▲ 0.2	115.6	5.9	Feb.

	生産者在庫 Inventory				生産者在庫率 Inventory Ratio				
	季節調整済指数 Seasonally Adjusted Index	前月(期)比 %Change From Previous Month(Quarter)	原指数 Original Index	前年(同月期)比 %Change From Previous Year	季節調整済指数 Seasonally Adjusted Index	前月(期)比 %Change From Previous Month(Quarter)	原指数 Original Index	前年(同月期)比 %Change From Previous Year	
平成 26 年			130.5	6.7			99.6	▲ 5.3	C.Y. 2014
27 年			160.0	22.6			122.0	22.5	2015
28 年			142.6	▲ 10.9			123.9	1.6	2016
平成 25 年度			104.1	▲ 1.4			102.0	▲ 6.1	F.Y. 2013
26 年度			129.9	24.8			101.7	▲ 0.3	2014
27 年度			138.3	6.5			125.3	23.2	2015
平成27 年 Ⅳ期	162.3	▲ 2.2	160.0	22.6	128.8	▲ 0.7	130.3	26.1	Q4 2015
平成28 年 Ⅰ期	157.1	▲ 3.2	138.3	6.5	121.9	▲ 5.4	117.2	12.9	Q1 2016
Ⅱ期	148.5	▲ 5.5	151.6	▲ 8.5	126.8	4.0	130.3	4.8	Q2
Ⅲ期	149.3	0.5	144.7	▲ 10.0	125.3	▲ 1.2	125.0	▲ 3.4	Q3
Ⅳ期	144.7	▲ 3.1	142.6	▲ 10.9	121.6	▲ 3.0	122.9	▲ 5.7	Q4
平成27 年 12月	162.3	▲ 0.1	160.0	22.6	129.7	1.0	130.5	27.1	Dec. 2015
平成28 年 1月	153.7	▲ 5.3	162.1	16.0	121.8	▲ 6.1	138.6	18.8	Jan. 2016
2月	150.7	▲ 2.0	156.5	7.0	118.2	▲ 3.0	121.3	8.8	Feb.
3月	157.1	4.2	138.3	6.5	125.7	6.3	91.7	10.1	Mar.
4月	155.2	▲ 1.2	145.5	0.9	129.8	3.3	132.3	9.4	Apr.
5月	152.6	▲ 1.7	150.4	▲ 1.2	129.9	0.1	140.9	7.6	May
6月	148.5	▲ 2.7	151.6	▲ 8.5	120.8	▲ 7.0	117.8	▲ 2.7	Jun.
7月	143.3	▲ 3.5	153.2	▲ 12.5	127.0	5.1	128.3	1.2	Jul.
8月	147.6	3.0	155.4	▲ 11.4	124.6	▲ 1.9	139.7	▲ 5.8	Aug.
9月	149.3	1.2	144.7	▲ 10.0	124.3	▲ 0.2	107.1	▲ 5.3	Sep.
10月	144.7	▲ 3.1	145.2	▲ 11.4	125.7	1.1	125.7	▲ 2.1	Oct.
11月	145.7	0.7	145.9	▲ 10.3	119.1	▲ 5.3	122.5	▲ 7.2	Nov.
12月	144.7	▲ 0.7	142.6	▲ 10.9	119.9	0.7	120.6	▲ 7.6	Dec.
平成29 年 1月	138.1	▲ 4.6	145.7	▲ 10.1	119.2	▲ 0.6	135.6	▲ 2.2	Jan. 2017
2月	137.9	▲ 0.1	143.2	▲ 8.5	111.3	▲ 6.6	114.2	▲ 5.9	Feb.

〈 6. 電子部品・デバイス工業 ; Electronic parts and devices 〉

平成22年 ＝100
index,2010= 100

	生産 Production				生産者出荷 Shipments				
	季節調整済指数 Seasonally Adjusted Index		原指数 Original Index		季節調整済指数 Seasonally Adjusted Index		原指数 Original Index		
		前月(期)比 %Change From Previous Month(Quarter)		前年(同月期)比 %Change From Previous Year		前月(期)比 %Change From Previous Month(Quarter)		前年(同月期)比 %Change From Previous Year	
平成 26 年			96.5	9.0			106.5	9.3	C.Y. 2014
27 年			102.9	6.6			116.3	9.2	2015
28 年			96.4	▲ 6.3			106.1	▲ 8.8	2016
平成 25 年度			90.6	6.0			99.5	7.2	F.Y. 2013
26 年度			99.5	9.8			110.3	10.9	2014
27 年度			101.0	1.5			114.2	3.5	2015
平成27 年 Ⅳ期	101.6	1.7	105.5	▲ 1.0	117.7	4.2	122.1	2.5	Q4 2015
平成28 年 Ⅰ期	96.3	▲ 5.2	91.4	▲ 7.9	107.5	▲ 8.7	102.0	▲ 7.8	Q1 2016
Ⅱ期	90.8	▲ 5.7	88.3	▲ 13.0	98.8	▲ 8.1	95.0	▲ 15.7	Q2
Ⅲ期	95.0	4.6	100.3	▲ 4.9	103.1	4.4	109.3	▲ 8.8	Q3
Ⅳ期	102.6	8.0	105.7	0.2	114.8	11.3	118.1	▲ 3.3	Q4
平成27 年 12月	99.1	▲ 2.7	100.7	▲ 7.1	110.7	▲ 7.8	114.4	▲ 6.8	Dec. 2015
平成28 年 1月	107.3	8.3	95.7	▲ 5.2	121.4	9.7	104.6	▲ 7.1	Jan. 2016
2月	89.6	▲ 16.5	83.7	▲ 8.4	104.2	▲ 14.2	95.6	▲ 5.4	Feb.
3月	92.1	2.8	94.9	▲ 9.7	97.0	▲ 6.9	105.9	▲ 10.4	Mar.
4月	92.4	0.3	86.0	▲ 15.4	100.9	4.0	91.8	▲ 16.5	Apr.
5月	89.3	▲ 3.4	85.4	▲ 11.9	95.7	▲ 5.2	90.3	▲ 17.2	May
6月	90.7	1.6	93.4	▲ 11.8	99.9	4.4	102.8	▲ 13.8	Jun.
7月	92.1	1.5	91.7	▲ 11.4	100.3	0.4	96.7	▲ 13.0	Jul.
8月	97.8	6.2	100.0	3.6	105.1	4.8	107.1	▲ 2.0	Aug.
9月	95.2	▲ 2.7	109.2	▲ 6.2	103.8	▲ 1.2	124.0	▲ 10.9	Sep.
10月	99.6	4.6	104.9	▲ 5.9	110.0	6.0	115.4	▲ 11.9	Oct.
11月	103.2	3.6	107.9	3.5	114.7	4.3	117.7	▲ 2.6	Nov.
12月	104.9	1.6	104.4	3.7	119.6	4.3	121.2	5.9	Dec.
平成29 年 1月	110.9	5.7	101.0	5.5	124.5	4.1	109.4	4.6	Jan. 2017
2月	109.1	▲ 1.6	96.2	14.9	122.9	▲ 1.3	107.3	12.2	Feb.

	生産者在庫 Inventory				生産者在庫率 Inventory Ratio				
	季節調整済指数 Seasonally Adjusted Index		原指数 Original Index		季節調整済指数 Seasonally Adjusted Index		原指数 Original Index		
		前月(期)比 %Change From Previous Month(Quarter)		前年(同月期)比 %Change From Previous Year		前月(期)比 %Change From Previous Month(Quarter)		前年(同月期)比 %Change From Previous Year	
平成 26 年			112.9	9.5			129.4	▲ 7.9	C.Y. 2014
27 年			110.2	▲ 2.4			134.8	4.2	2015
28 年			82.5	▲ 25.1			127.6	▲ 5.3	2016
平成 25 年度			110.1	▲ 1.3			133.6	▲ 12.9	F.Y. 2013
26 年度			112.3	2.0			129.8	▲ 2.8	2014
27 年度			105.9	▲ 5.7			134.5	3.6	2015
平成27 年 Ⅳ期	112.9	▲ 3.7	110.2	▲ 2.4	133.7	▲ 5.8	130.4	6.2	Q4 2015
平成28 年 Ⅰ期	110.2	▲ 2.4	105.9	▲ 5.7	128.8	▲ 3.7	141.5	▲ 0.8	Q1 2016
Ⅱ期	115.9	5.2	115.1	▲ 0.6	144.3	12.0	146.4	6.4	Q2
Ⅲ期	97.9	▲ 15.5	90.1	▲ 16.5	134.0	▲ 7.1	122.4	▲ 4.7	Q3
Ⅳ期	84.5	▲ 13.7	82.5	▲ 25.1	102.9	▲ 23.2	100.2	▲ 23.2	Q4
平成27 年 12月	112.9	2.7	110.2	▲ 2.4	135.7	7.4	131.8	3.2	Dec. 2015
平成28 年 1月	110.5	▲ 2.1	115.5	▲ 4.2	126.6	▲ 6.7	148.9	2.1	Jan. 2016
2月	109.0	▲ 1.4	116.5	▲ 7.8	127.8	0.9	156.2	▲ 4.5	Feb.
3月	110.2	1.1	105.9	▲ 5.7	131.9	3.2	119.5	0.8	Mar.
4月	104.7	▲ 5.0	104.7	▲ 10.7	129.4	▲ 1.9	138.5	▲ 4.2	Apr.
5月	114.0	8.9	117.6	0.3	153.4	18.5	161.8	14.5	May
6月	115.9	1.7	115.1	▲ 0.6	150.1	▲ 2.2	138.8	9.3	Jun.
7月	113.6	▲ 2.0	115.2	▲ 1.5	159.2	6.1	152.7	13.7	Jul.
8月	110.8	▲ 2.5	112.7	▲ 4.8	126.8	▲ 20.4	123.8	▲ 11.6	Aug.
9月	97.9	▲ 11.6	90.1	▲ 16.5	116.0	▲ 8.5	90.6	▲ 18.5	Sep.
10月	93.5	▲ 4.5	90.3	▲ 19.2	113.0	▲ 2.6	105.9	▲ 18.8	Oct.
11月	83.7	▲ 10.5	84.0	▲ 23.8	93.4	▲ 17.3	95.4	▲ 26.0	Nov.
12月	84.5	1.0	82.5	▲ 25.1	102.3	9.5	99.4	▲ 24.6	Dec.
平成29 年 1月	83.5	▲ 1.2	87.3	▲ 24.4	96.0	▲ 6.2	113.0	▲ 24.1	Jan. 2017
2月	83.6	0.1	89.3	▲ 23.3	91.1	▲ 5.1	111.3	▲ 28.7	Feb.

〈 7. 電気機械工業 ; Electrical machinery 〉

平成22年 =100
index,2010= 100

	生産 Production				生産者出荷 Shipments				
	季節調整済指数 Seasonally Adjusted Index		原指数 Original Index		季節調整済指数 Seasonally Adjusted Index		原指数 Original Index		
		前月(期)比 %Change From Previous Month(Quarter)		前年(同月期)比 %Change From Previous Year		前月(期)比 %Change From Previous Month(Quarter)		前年(同月期)比 %Change From Previous Year	
平成 26 年			103.2	2.0			102.2	1.2	C.Y. 2014
27 年			101.0	▲ 2.1			98.2	▲ 3.9	2015
28 年			100.1	▲ 0.9			95.8	▲ 2.4	2016
平成 25 年度			103.6	6.4			103.0	5.0	F.Y. 2013
26 年度			102.3	▲ 1.3			100.9	▲ 2.0	2014
27 年度			100.7	▲ 1.6			97.2	▲ 3.7	2015
平成27 年 Ⅳ期	101.2	1.6	97.9	▲ 0.9	98.4	1.5	95.4	▲ 2.0	Q4 2015
平成28 年 Ⅰ期	99.7	▲ 1.5	105.5	▲ 1.1	95.3	▲ 3.2	103.1	▲ 4.0	Q1 2016
Ⅱ期	99.1	▲ 0.6	98.1	▲ 2.4	93.2	▲ 2.2	88.1	▲ 5.0	Q2
Ⅲ期	100.4	1.3	99.3	0.5	97.2	4.3	97.7	0.2	Q3
Ⅳ期	101.4	1.0	97.5	▲ 0.4	97.6	0.4	94.3	▲ 1.2	Q4
平成27 年 12月	100.7	▲ 0.7	101.5	▲ 0.6	97.0	▲ 1.4	102.7	▲ 3.8	Dec. 2015
平成28 年 1月	104.6	3.9	90.7	▲ 3.9	101.2	4.3	88.7	▲ 4.3	Jan. 2016
2月	96.7	▲ 7.6	99.4	1.3	91.9	▲ 9.2	95.1	▲ 1.8	Feb.
3月	97.8	1.1	126.4	▲ 0.9	92.8	1.0	125.6	▲ 5.3	Mar.
4月	100.9	3.2	94.8	▲ 4.5	94.1	1.4	80.7	▲ 5.9	Apr.
5月	97.7	▲ 3.2	91.6	▲ 0.8	92.1	▲ 2.1	81.3	▲ 4.0	May
6月	98.8	1.1	108.0	▲ 1.6	93.5	1.5	102.4	▲ 4.7	Jun.
7月	100.4	1.6	101.9	▲ 4.1	96.9	3.6	99.3	▲ 2.7	Jul.
8月	100.8	0.4	89.9	5.9	95.7	▲ 1.2	86.4	1.1	Aug.
9月	100.0	▲ 0.8	106.2	1.0	99.1	3.6	107.5	2.6	Sep.
10月	97.1	▲ 2.9	90.5	▲ 6.3	95.0	▲ 4.1	85.8	▲ 6.1	Oct.
11月	102.4	5.5	98.6	3.1	100.2	5.5	95.2	3.3	Nov.
12月	104.6	2.1	103.3	1.8	97.7	▲ 2.5	101.9	▲ 0.8	Dec.
平成29 年 1月	102.7	▲ 1.8	90.9	0.2	98.7	1.0	87.8	▲ 1.0	Jan. 2017
2月	102.4	▲ 0.3	100.9	1.5	98.6	▲ 0.1	98.3	3.4	Feb.

	生産者在庫 Inventory				生産者在庫率 Inventory Ratio				
	季節調整済指数 Seasonally Adjusted Index		原指数 Original Index		季節調整済指数 Seasonally Adjusted Index		原指数 Original Index		
		前月(期)比 %Change From Previous Month(Quarter)		前年(同月期)比 %Change From Previous Year		前月(期)比 %Change From Previous Month(Quarter)		前年(同月期)比 %Change From Previous Year	
平成 26 年			151.0	12.2			126.0	2.2	C.Y. 2014
27 年			142.6	▲ 5.6			133.8	6.2	2015
28 年			156.2	9.5			148.3	10.8	2016
平成 25 年度			124.9	17.5			119.1	▲ 1.7	F.Y. 2013
26 年度			138.0	10.5			130.2	9.3	2014
27 年度			133.5	▲ 3.3			135.4	4.0	2015
平成27 年 Ⅳ期	153.0	▲ 0.8	142.6	▲ 5.6	138.8	3.1	132.3	4.4	Q4 2015
平成28 年 Ⅰ期	156.9	2.5	133.5	▲ 3.3	138.1	▲ 0.5	132.9	5.1	Q1 2016
Ⅱ期	188.9	20.4	198.7	19.5	154.4	11.8	163.1	17.9	Q2
Ⅲ期	167.7	▲ 11.2	159.1	8.7	152.0	▲ 1.6	156.0	13.0	Q3
Ⅳ期	167.6	▲ 0.1	156.2	9.5	148.1	▲ 2.6	141.1	6.7	Q4
平成27 年 12月	153.0	2.8	142.6	▲ 5.6	141.5	▲ 0.6	120.4	8.7	Dec. 2015
平成28 年 1月	148.1	▲ 3.2	146.7	▲ 6.9	130.9	▲ 7.5	144.5	3.0	Jan. 2016
2月	147.0	▲ 0.7	145.8	▲ 10.6	141.1	7.8	142.6	4.4	Feb.
3月	156.9	6.7	133.5	▲ 3.3	142.4	0.9	111.6	9.1	Mar.
4月	175.7	12.0	174.6	6.2	151.6	6.5	151.6	14.9	Apr.
5月	182.6	3.9	198.8	14.5	154.5	1.9	174.4	16.7	May
6月	188.9	3.5	198.7	19.5	157.2	1.7	163.3	22.2	Jun.
7月	173.9	▲ 7.9	182.9	11.3	153.2	▲ 2.5	157.8	15.4	Jul.
8月	174.7	0.5	177.4	14.6	152.7	▲ 0.3	168.9	11.8	Aug.
9月	167.7	▲ 4.0	159.1	8.7	150.0	▲ 1.8	141.3	11.7	Sep.
10月	156.2	▲ 6.9	160.6	5.2	150.2	0.1	152.8	13.3	Oct.
11月	154.3	▲ 1.2	162.6	3.7	142.5	▲ 5.1	141.6	0.1	Nov.
12月	167.6	8.6	156.2	9.5	151.5	6.3	128.9	7.1	Dec.
平成29 年 1月	161.9	▲ 3.4	160.3	9.3	145.6	▲ 3.9	160.8	11.3	Jan. 2017
2月	162.9	0.6	161.6	10.8	145.8	0.1	147.4	3.4	Feb.

〈 8. 情報通信機械工業 ; Information and communication electronics equipment 〉

平成22年 =100
index,2010= 100

	生産 Production				生産者出荷 Shipments				
	季節調整済指数 Seasonally Adjusted Index		原指数 Original Index		季節調整済指数 Seasonally Adjusted Index		原指数 Original Index		
		前月(期)比 %Change From Previous Month(Quarter)		前年(同月期)比 %Change From Previous Year		前月(期)比 %Change From Previous Month(Quarter)		前年(同月期)比 %Change From Previous Year	
平成 26 年			61.4	▲ 10.5			53.7	▲ 7.7	C.Y. 2014
27 年			54.9	▲ 10.6			48.7	▲ 9.3	2015
28 年			54.9	0.0			46.3	▲ 4.9	2016
平成 25 年度			70.5	▲ 0.6			59.7	▲ 7.3	F.Y. 2013
26 年度			58.1	▲ 17.6			51.4	▲ 13.9	2014
27 年度			54.1	▲ 6.9			47.5	▲ 7.6	2015
平成27 年 Ⅳ期	52.5	▲ 2.6	52.2	▲ 6.1	45.7	▲ 5.8	46.6	▲ 8.3	Q4 2015
平成28 年 Ⅰ期	54.4	3.6	60.5	▲ 5.2	47.6	4.2	51.8	▲ 8.0	Q1 2016
Ⅱ期	54.7	0.6	48.7	▲ 2.6	46.0	▲ 3.4	40.5	▲ 7.7	Q2
Ⅲ期	57.6	5.3	56.9	6.4	47.2	2.6	46.3	▲ 3.1	Q3
Ⅳ期	54.0	▲ 6.2	53.4	2.3	45.8	▲ 3.0	46.7	0.2	Q4
平成27 年 12月	52.3	0.0	56.7	▲ 7.8	44.9	▲ 0.7	51.6	▲ 10.9	Dec. 2015
平成28 年 1月	54.4	4.0	51.6	▲ 6.7	46.9	4.5	43.0	▲ 8.7	Jan. 2016
2月	54.5	0.2	57.6	▲ 3.0	47.8	1.9	48.8	▲ 6.0	Feb.
3月	54.4	▲ 0.2	72.4	▲ 5.6	48.2	0.8	63.6	▲ 9.0	Mar.
4月	53.2	▲ 2.2	44.4	▲ 5.1	46.5	▲ 3.5	36.9	▲ 4.4	Apr.
5月	55.5	4.3	45.2	0.9	45.2	▲ 2.8	36.5	▲ 8.1	May
6月	55.4	▲ 0.2	56.5	▲ 3.3	46.3	2.4	48.2	▲ 9.6	Jun.
7月	54.9	▲ 0.9	54.1	▲ 0.6	45.3	▲ 2.2	43.6	▲ 8.0	Jul.
8月	62.6	14.0	54.2	17.1	52.1	15.0	44.1	3.8	Aug.
9月	55.2	▲ 11.8	62.3	4.2	44.1	▲ 15.4	51.3	▲ 4.3	Sep.
10月	54.6	▲ 1.1	52.0	2.2	45.8	3.9	42.9	▲ 2.5	Oct.
11月	56.8	4.0	53.8	9.6	47.6	3.9	46.5	5.0	Nov.
12月	50.7	▲ 10.7	54.5	▲ 3.9	43.9	▲ 7.8	50.6	▲ 1.9	Dec.
平成29 年 1月	49.9	▲ 1.6	47.8	▲ 7.4	45.0	2.5	41.1	▲ 4.4	Jan. 2017
2月	51.4	3.0	55.3	▲ 4.0	44.4	▲ 1.3	47.2	▲ 3.3	Feb.

	生産者在庫 Inventory				生産者在庫率 Inventory Ratio				
	季節調整済指数 Seasonally Adjusted Index		原指数 Original Index		季節調整済指数 Seasonally Adjusted Index		原指数 Original Index		
		前月(期)比 %Change From Previous Month(Quarter)		前年(同月期)比 %Change From Previous Year		前月(期)比 %Change From Previous Month(Quarter)		前年(同月期)比 %Change From Previous Year	
平成 26 年			83.7	▲ 1.9			147.0	18.5	C.Y. 2014
27 年			75.8	▲ 9.4			125.3	▲ 14.8	2015
28 年			73.2	▲ 3.4			129.5	3.4	2016
平成 25 年度			75.0	4.3			117.9	▲ 47.7	F.Y. 2013
26 年度			66.5	▲ 11.3			150.1	27.3	2014
27 年度			69.4	4.4			123.4	▲ 17.8	2015
平成27 年 Ⅳ期	79.0	▲ 10.2	75.8	▲ 9.4	126.6	6.0	120.8	▲ 17.1	Q4 2015
平成28 年 Ⅰ期	82.5	4.4	69.4	4.4	126.4	▲ 0.2	121.9	▲ 5.9	Q1 2016
Ⅱ期	72.8	▲ 11.8	70.3	▲ 6.1	127.5	0.9	134.2	▲ 1.4	Q2
Ⅲ期	87.2	19.8	76.6	▲ 0.9	146.3	14.7	142.9	24.6	Q3
Ⅳ期	76.3	▲ 12.5	73.2	▲ 3.4	124.5	▲ 14.9	118.9	▲ 1.6	Q4
平成27 年 12月	79.0	0.8	75.8	▲ 9.4	133.4	4.7	101.5	▲ 2.9	Dec. 2015
平成28 年 1月	75.9	▲ 3.9	82.6	▲ 8.2	122.5	▲ 8.2	147.5	▲ 8.1	Jan. 2016
2月	71.9	▲ 5.3	79.1	▲ 12.1	121.3	▲ 1.0	126.3	▲ 11.3	Feb.
3月	82.5	14.7	69.4	4.4	135.5	11.7	91.9	6.9	Mar.
4月	74.7	▲ 9.5	69.0	▲ 4.2	116.1	▲ 14.3	130.7	▲ 15.9	Apr.
5月	70.0	▲ 6.3	70.4	▲ 10.0	117.4	1.1	137.2	▲ 8.7	May
6月	72.8	4.0	70.3	▲ 6.1	149.1	27.0	134.8	31.4	Jun.
7月	76.7	5.4	81.5	1.7	145.2	▲ 2.6	159.0	37.4	Jul.
8月	76.4	▲ 0.4	83.0	1.3	128.4	▲ 11.6	156.5	23.9	Aug.
9月	87.2	14.1	76.6	▲ 0.9	165.2	28.7	113.1	10.9	Sep.
10月	75.1	▲ 13.9	77.1	▲ 6.1	111.3	▲ 32.6	126.8	▲ 6.4	Oct.
11月	75.0	▲ 0.1	79.9	▲ 4.3	137.3	23.4	135.0	7.7	Nov.
12月	76.3	1.7	73.2	▲ 3.4	124.9	▲ 9.0	95.0	▲ 6.4	Dec.
平成29 年 1月	72.3	▲ 5.2	78.7	▲ 4.7	133.4	6.8	160.6	8.9	Jan. 2017
2月	68.8	▲ 4.8	75.6	▲ 4.4	146.7	10.0	152.7	20.9	Feb.

〈 9. 輸送機械工業 ; Transport equipment 〉

平成22年 =100
index,2010= 100

	生産 Production				生産者出荷 Shipments				
	季節調整済指数 Seasonally Adjusted Index		原指数 Original Index		季節調整済指数 Seasonally Adjusted Index		原指数 Original Index		
		前月(期)比 %Change From Previous Month(Quarter)		前年(同月期)比 %Change From Previous Year		前月(期)比 %Change From Previous Month(Quarter)		前年(同月期)比 %Change From Previous Year	
平成 26 年			101.6	1.8			99.7	▲ 0.1	C.Y. 2014
27 年			98.8	▲ 2.8			96.8	▲ 2.9	2015
28 年			100.0	1.2			98.0	1.2	2016
平成 25 年度			101.9	3.1			101.2	2.2	F.Y. 2013
26 年度			100.3	▲ 1.6			98.1	▲ 3.1	2014
27 年度			98.3	▲ 2.0			96.5	▲ 1.6	2015
平成27 年 Ⅳ期	99.0	2.0	100.0	0.9	98.3	1.3	97.4	1.1	Q4 2015
平成28 年 Ⅰ期	96.0	▲ 3.0	101.3	▲ 1.6	94.6	▲ 3.8	100.9	▲ 1.3	Q1 2016
Ⅱ期	98.2	2.3	94.2	▲ 0.1	96.2	1.7	92.1	1.0	Q2
Ⅲ期	100.3	2.1	100.7	3.0	98.5	2.4	97.9	1.5	Q3
Ⅳ期	104.0	3.7	104.0	4.0	103.1	4.7	101.2	3.9	Q4
平成27 年 12月	97.9	▲ 1.5	96.8	▲ 0.4	97.2	▲ 1.3	95.3	1.1	Dec. 2015
平成28 年 1月	99.7	1.8	93.2	▲ 3.1	95.7	▲ 1.5	89.5	▲ 4.4	Jan. 2016
2月	90.9	▲ 8.8	98.7	▲ 4.0	92.5	▲ 3.3	97.5	▲ 3.2	Feb.
3月	97.4	7.2	111.9	1.9	95.5	3.2	115.6	2.9	Mar.
4月	97.1	▲ 0.3	87.9	▲ 5.5	95.4	▲ 0.1	87.5	▲ 3.7	Apr.
5月	97.9	0.8	88.9	4.0	96.0	0.6	84.7	4.4	May
6月	99.7	1.8	105.9	1.3	97.1	1.1	104.0	2.4	Jun.
7月	100.0	0.3	103.2	▲ 3.3	98.8	1.8	99.8	▲ 3.7	Jul.
8月	98.3	▲ 1.7	88.3	9.0	96.0	▲ 2.8	83.8	3.6	Aug.
9月	102.7	4.5	110.5	4.6	100.8	5.0	110.2	5.1	Sep.
10月	102.1	▲ 0.6	101.9	▲ 0.5	102.7	1.9	99.7	0.4	Oct.
11月	103.7	1.6	108.2	7.4	103.9	1.2	106.4	8.9	Nov.
12月	106.2	2.4	101.9	5.3	102.8	▲ 1.1	97.6	2.4	Dec.
平成29 年 1月	101.7	▲ 4.2	97.9	5.0	99.8	▲ 2.9	96.4	7.7	Jan. 2017
2月	106.5	4.7	107.8	9.2	100.8	1.0	105.8	8.5	Feb.

	生産者在庫 Inventory				生産者在庫率 Inventory Ratio				
	季節調整済指数 Seasonally Adjusted Index		原指数 Original Index		季節調整済指数 Seasonally Adjusted Index		原指数 Original Index		
		前月(期)比 %Change From Previous Month(Quarter)		前年(同月期)比 %Change From Previous Year		前月(期)比 %Change From Previous Month(Quarter)		前年(同月期)比 %Change From Previous Year	
平成 26 年			118.5	52.3			99.2	14.0	C.Y. 2014
27 年			90.4	▲ 23.7			102.3	3.1	2015
28 年			73.8	▲ 18.4			82.7	▲ 19.2	2016
平成 25 年度			70.4	▲ 6.3			80.2	▲ 26.4	F.Y. 2013
26 年度			86.6	23.0			107.1	33.5	2014
27 年度			76.1	▲ 12.1			97.3	▲ 9.2	2015
平成27 年 Ⅳ期	87.1	▲ 2.7	90.4	▲ 23.7	90.4	▲ 6.3	99.3	▲ 20.8	Q4 2015
平成28 年 Ⅰ期	96.2	10.4	76.1	▲ 12.1	91.9	1.7	85.5	▲ 18.8	Q1 2016
Ⅱ期	82.8	▲ 13.9	77.3	▲ 21.6	84.0	▲ 8.6	79.2	▲ 24.5	Q2
Ⅲ期	82.8	0.0	79.9	▲ 7.5	84.5	0.6	86.9	▲ 12.8	Q3
Ⅳ期	71.1	▲ 14.1	73.8	▲ 18.4	72.3	▲ 14.4	79.3	▲ 20.1	Q4
平成27 年 12月	87.1	▲ 4.1	90.4	▲ 23.7	88.7	▲ 4.3	90.4	▲ 23.8	Dec. 2015
平成28 年 1月	85.7	▲ 1.6	99.8	▲ 22.2	92.1	3.8	108.2	▲ 17.4	Jan. 2016
2月	84.0	▲ 2.0	88.0	▲ 26.2	87.7	▲ 4.8	83.8	▲ 24.3	Feb.
3月	96.2	14.5	76.1	▲ 12.1	95.8	9.2	64.6	▲ 12.8	Mar.
4月	78.1	▲ 18.8	61.3	▲ 27.6	80.9	▲ 15.6	69.8	▲ 27.7	Apr.
5月	80.2	2.7	74.2	▲ 22.6	84.6	4.6	91.3	▲ 24.9	May
6月	82.8	3.2	77.3	▲ 21.6	86.6	2.4	76.4	▲ 20.8	Jun.
7月	77.8	▲ 6.0	83.1	▲ 22.5	84.2	▲ 2.8	82.8	▲ 17.4	Jul.
8月	83.4	7.2	84.7	▲ 13.1	85.0	1.0	103.0	▲ 13.3	Aug.
9月	82.8	▲ 0.7	79.9	▲ 7.5	84.3	▲ 0.8	75.0	▲ 5.8	Sep.
10月	73.7	▲ 11.0	82.5	▲ 16.2	77.4	▲ 8.2	86.4	▲ 13.8	Oct.
11月	73.8	0.1	84.9	▲ 18.8	68.5	▲ 11.5	79.2	▲ 26.1	Nov.
12月	71.1	▲ 3.7	73.8	▲ 18.4	70.9	3.5	72.3	▲ 20.0	Dec.
平成29 年 1月	78.1	9.8	91.0	▲ 8.8	85.2	20.2	100.1	▲ 7.5	Jan. 2017
2月	82.0	5.0	85.9	▲ 2.4	81.9	▲ 3.9	78.2	▲ 6.7	Feb.

〈 10. 窯業・土石製品工業 ; Ceramics, stone and clay products 〉

平成22年 ＝100
index,2010= 100

	生産 Production				生産者出荷 Shipments				
	季節調整済指数 Seasonally Adjusted Index		原指数 Original Index		季節調整済指数 Seasonally Adjusted Index		原指数 Original Index		
		前月(期)比 %Change From Previous Month(Quarter)		前年(同月期)比 %Change From Previous Year		前月(期)比 %Change From Previous Month(Quarter)		前年(同月期)比 %Change From Previous Year	
平成 26 年			102.3	2.6			102.1	2.0	C.Y. 2014
27 年			99.2	▲ 3.0			99.8	▲ 2.3	2015
28 年			98.6	▲ 0.6			99.2	▲ 0.6	2016
平成 25 年度			101.5	4.6			101.8	3.8	F.Y. 2013
26 年度			101.8	0.3			101.9	0.1	2014
27 年度			98.2	▲ 3.5			98.4	▲ 3.4	2015
平成27 年 Ⅳ期	96.7	▲ 2.1	99.8	▲ 5.2	97.2	▲ 2.3	100.8	▲ 4.1	Q4 2015
平成28 年 Ⅰ期	96.8	0.1	94.4	▲ 3.9	96.5	▲ 0.7	95.3	▲ 5.5	Q1 2016
Ⅱ期	96.7	▲ 0.1	95.8	▲ 3.4	98.3	1.9	95.6	▲ 2.0	Q2
Ⅲ期	98.7	2.1	99.3	▲ 0.1	99.7	1.4	100.2	0.3	Q3
Ⅳ期	102.0	3.3	104.8	5.0	102.4	2.7	105.7	4.9	Q4
平成27 年 12月	96.8	0.8	98.6	▲ 5.0	96.6	▲ 0.4	100.6	▲ 2.6	Dec. 2015
平成28 年 1月	95.8	▲ 1.0	89.0	▲ 8.2	97.3	0.7	90.7	▲ 7.8	Jan. 2016
2月	97.2	1.5	93.2	▲ 1.4	95.3	▲ 2.1	93.0	▲ 4.6	Feb.
3月	97.4	0.2	100.9	▲ 2.2	96.8	1.6	102.1	▲ 4.1	Mar.
4月	98.2	0.8	96.0	▲ 3.2	98.1	1.3	94.6	▲ 5.5	Apr.
5月	93.8	▲ 4.5	89.9	▲ 5.5	96.2	▲ 1.9	91.2	▲ 3.1	May
6月	98.2	4.7	101.5	▲ 1.8	100.7	4.7	100.9	2.3	Jun.
7月	98.7	0.5	101.4	▲ 3.9	101.4	0.7	103.3	▲ 2.1	Jul.
8月	97.8	▲ 0.9	94.2	1.1	98.4	▲ 3.0	94.6	1.0	Aug.
9月	99.6	1.8	102.3	2.7	99.4	1.0	102.6	2.0	Sep.
10月	101.7	2.1	105.4	3.2	101.4	2.0	104.1	2.0	Oct.
11月	100.9	▲ 0.8	105.0	6.4	101.7	0.3	106.2	6.5	Nov.
12月	103.3	2.4	104.0	5.5	104.1	2.4	106.8	6.2	Dec.
平成29 年 1月	99.7	▲ 3.5	93.8	5.4	98.7	▲ 5.2	93.4	3.0	Jan. 2017
2月	101.0	1.3	95.1	2.0	100.7	2.0	97.1	4.4	Feb.

	生産者在庫 Inventory				生産者在庫率 Inventory Ratio				
	季節調整済指数 Seasonally Adjusted Index		原指数 Original Index		季節調整済指数 Seasonally Adjusted Index		原指数 Original Index		
		前月(期)比 %Change From Previous Month(Quarter)		前年(同月期)比 %Change From Previous Year		前月(期)比 %Change From Previous Month(Quarter)		前年(同月期)比 %Change From Previous Year	
平成 26 年			109.0	4.0			105.5	▲ 2.1	C.Y. 2014
27 年			107.9	▲ 1.0			111.6	5.8	2015
28 年			102.7	▲ 4.8			113.3	1.5	2016
平成 25 年度			101.3	▲ 4.3			105.5	▲ 3.7	F.Y. 2013
26 年度			103.1	1.8			106.4	0.9	2014
27 年度			106.2	3.0			114.3	7.4	2015
平成27 年 Ⅳ期	107.7	▲ 2.0	107.9	▲ 1.0	115.8	1.1	109.9	7.5	Q4 2015
平成28 年 Ⅰ期	109.4	1.6	106.2	3.0	118.0	1.9	115.1	10.5	Q1 2016
Ⅱ期	107.0	▲ 2.2	108.5	▲ 2.0	114.5	▲ 3.0	119.9	5.0	Q2
Ⅲ期	104.7	▲ 2.1	105.3	▲ 4.7	111.2	▲ 2.9	114.6	▲ 3.0	Q3
Ⅳ期	102.5	▲ 2.1	102.7	▲ 4.8	108.9	▲ 2.1	103.4	▲ 5.9	Q4
平成27 年 12月	107.7	▲ 0.6	107.9	▲ 1.0	115.1	▲ 0.8	109.2	3.4	Dec. 2015
平成28 年 1月	106.4	▲ 1.2	106.6	▲ 0.7	116.0	0.8	118.0	9.1	Jan. 2016
2月	108.8	2.3	107.1	1.1	119.9	3.4	117.8	11.2	Feb.
3月	109.4	0.6	106.2	3.0	118.1	▲ 1.5	109.6	11.3	Mar.
4月	109.1	▲ 0.3	107.6	4.5	116.6	▲ 1.3	119.2	12.2	Apr.
5月	107.8	▲ 1.2	106.7	2.4	118.2	1.4	126.4	6.6	May
6月	107.0	▲ 0.7	108.5	▲ 2.0	108.7	▲ 8.0	114.0	▲ 3.1	Jun.
7月	106.1	▲ 0.8	107.4	▲ 3.2	110.6	1.7	109.9	▲ 1.6	Jul.
8月	104.2	▲ 1.8	106.3	▲ 4.7	110.4	▲ 0.2	121.3	▲ 3.8	Aug.
9月	104.7	0.5	105.3	▲ 4.7	112.7	2.1	112.7	▲ 3.2	Sep.
10月	105.2	0.5	106.1	▲ 3.7	113.9	1.1	107.8	▲ 2.1	Oct.
11月	104.6	▲ 0.6	105.1	▲ 3.4	106.3	▲ 6.7	101.1	▲ 8.3	Nov.
12月	102.5	▲ 2.0	102.7	▲ 4.8	106.6	0.3	101.2	▲ 7.3	Dec.
平成29 年 1月	101.1	▲ 1.4	101.3	▲ 5.0	111.2	4.3	113.1	▲ 4.2	Jan. 2017
2月	101.3	0.2	99.7	▲ 6.9	107.8	▲ 3.1	105.9	▲ 10.1	Feb.

〈 11. 化学工業（除. 医薬品）; Chemicals (excl. Drugs) 〉

平成22年 ＝100
index,2010= 100

	生産 Production				生産者出荷 Shipments				
	季節調整済指数 Seasonally Adjusted Index		原指数 Original Index		季節調整済指数 Seasonally Adjusted Index		原指数 Original Index		
		前月（期）比 %Change From Previous Month(Quarter)		前年（同月期）比 %Change From Previous Year		前月（期）比 %Change From Previous Month(Quarter)		前年（同月期）比 %Change From Previous Year	
平成 26 年			93.4	▲ 0.8			91.8	▲ 2.3	C.Y. 2014
27 年			95.0	1.7			92.1	0.3	2015
28 年			96.8	1.9			94.4	2.5	2016
平成 25 年度			95.6	3.2			95.2	4.0	F.Y. 2013
26 年度			92.5	▲ 3.2			90.7	▲ 4.7	2014
27 年度			95.6	3.4			92.5	2.0	2015
平成27 年 Ⅳ期	96.1	▲ 0.3	98.8	3.8	92.6	0.4	95.5	1.5	Q4 2015
平成28 年 Ⅰ期	94.8	▲ 1.4	95.8	2.7	91.5	▲ 1.2	93.2	1.4	Q1 2016
Ⅱ期	95.6	0.8	93.4	2.8	94.6	3.4	92.2	2.7	Q2
Ⅲ期	96.8	1.3	97.2	0.4	94.0	▲ 0.6	93.2	2.0	Q3
Ⅳ期	98.3	1.5	100.8	2.0	96.3	2.4	98.9	3.6	Q4
平成27 年 12月	95.1	▲ 0.6	98.4	1.8	91.5	▲ 0.3	96.0	0.1	Dec. 2015
平成28 年 1月	94.5	▲ 0.6	93.3	▲ 0.6	92.3	0.9	87.1	▲ 0.9	Jan. 2016
2月	93.5	▲ 1.1	96.3	4.7	90.2	▲ 2.3	92.7	3.0	Feb.
3月	96.4	3.1	97.8	4.0	92.1	2.1	99.9	2.3	Mar.
4月	99.6	3.3	98.8	3.7	98.0	6.4	97.0	4.2	Apr.
5月	91.9	▲ 7.7	89.0	2.5	92.7	▲ 5.4	87.7	3.3	May
6月	95.4	3.8	92.4	2.0	93.0	0.3	92.0	0.7	Jun.
7月	94.3	▲ 1.2	97.2	▲ 2.6	95.0	2.2	94.3	0.7	Jul.
8月	97.4	3.3	97.2	5.4	92.5	▲ 2.6	90.2	3.6	Aug.
9月	98.8	1.4	97.2	▲ 1.2	94.5	2.2	95.0	1.7	Sep.
10月	97.4	▲ 1.4	99.0	▲ 1.1	94.7	0.2	95.8	▲ 1.2	Oct.
11月	97.9	0.5	101.3	3.4	96.6	2.0	99.6	6.6	Nov.
12月	99.7	1.8	102.2	3.9	97.7	1.1	101.2	5.4	Dec.
平成29 年 1月	96.2	▲ 3.5	95.9	2.8	95.4	▲ 2.4	91.2	4.7	Jan. 2017
2月	103.1	7.2	99.3	3.1	96.3	0.9	93.9	1.3	Feb.

	生産者在庫 Inventory				生産者在庫率 Inventory Ratio				
	季節調整済指数 Seasonally Adjusted Index		原指数 Original Index		季節調整済指数 Seasonally Adjusted Index		原指数 Original Index		
		前月（期）比 %Change From Previous Month(Quarter)		前年（同月期）比 %Change From Previous Year		前月（期）比 %Change From Previous Month(Quarter)		前年（同月期）比 %Change From Previous Year	
平成 26 年			104.7	▲ 0.3			116.5	1.8	C.Y. 2014
27 年			109.7	4.8			117.8	1.1	2015
28 年			102.8	▲ 6.3			116.2	▲ 1.4	2016
平成 25 年度			103.1	▲ 1.8			113.1	▲ 3.6	F.Y. 2013
26 年度			104.2	1.1			117.8	4.2	2014
27 年度			109.3	4.9			119.0	1.0	2015
平成27 年 Ⅳ期	109.5	1.2	109.7	4.8	121.3	2.0	117.1	3.4	Q4 2015
平成28 年 Ⅰ期	111.8	2.1	109.3	4.9	122.0	0.6	123.3	4.1	Q1 2016
Ⅱ期	106.8	▲ 4.5	105.2	3.7	117.2	▲ 3.9	119.1	3.0	Q2
Ⅲ期	105.9	▲ 0.8	105.8	▲ 2.1	114.9	▲ 2.0	115.9	▲ 3.4	Q3
Ⅳ期	102.6	▲ 3.1	102.8	▲ 6.3	110.4	▲ 3.9	106.5	▲ 9.1	Q4
平成27 年 12月	109.5	0.2	109.7	4.8	122.1	▲ 0.2	119.2	5.0	Dec. 2015
平成28 年 1月	111.1	1.5	115.9	6.3	125.9	3.1	136.5	8.2	Jan. 2016
2月	110.6	▲ 0.5	116.4	6.1	120.6	▲ 4.2	126.3	3.0	Feb.
3月	111.8	1.1	109.3	4.9	119.4	▲ 1.0	107.2	0.8	Mar.
4月	110.2	▲ 1.4	107.5	4.6	116.1	▲ 2.8	111.7	1.5	Apr.
5月	108.8	▲ 1.3	108.6	3.6	119.9	3.3	129.0	3.7	May
6月	106.8	▲ 1.8	105.2	3.7	115.5	▲ 3.7	116.5	3.6	Jun.
7月	105.5	▲ 1.2	104.0	1.4	117.6	1.8	113.2	1.6	Jul.
8月	106.0	0.5	107.5	0.4	113.8	▲ 3.2	122.5	▲ 6.1	Aug.
9月	105.9	▲ 0.1	105.8	▲ 2.1	113.4	▲ 0.4	111.9	▲ 5.2	Sep.
10月	106.3	0.4	104.1	▲ 2.4	118.3	4.3	111.5	▲ 0.9	Oct.
11月	103.8	▲ 2.4	102.5	▲ 5.0	106.3	▲ 10.1	104.0	▲ 13.1	Nov.
12月	102.6	▲ 1.2	102.8	▲ 6.3	106.6	0.3	104.1	▲ 12.7	Dec.
平成29 年 1月	102.8	0.2	107.2	▲ 7.5	110.3	3.5	119.6	▲ 12.4	Jan. 2017
2月	102.6	▲ 0.2	108.0	▲ 7.2	110.0	▲ 0.3	115.2	▲ 8.8	Feb.

〈 12. 石油・石炭製品工業 ; Petroleum and coal products 〉

平成22年 =100
index,2010= 100

	生産 Production				生産者出荷 Shipments				
	季節調整済指数 Seasonally Adjusted Index		原指数 Original Index		季節調整済指数 Seasonally Adjusted Index		原指数 Original Index		
		前月(期)比 %Change From Previous Month(Quarter)		前年(同月期)比 %Change From Previous Year		前月(期)比 %Change From Previous Month(Quarter)		前年(同月期)比 %Change From Previous Year	
平成 26 年			91.3	▲ 3.7			93.6	▲ 3.2	C.Y. 2014
27 年			91.1	▲ 0.2			94.9	1.4	2015
28 年			91.4	0.3			93.1	▲ 1.9	2016
平成 25 年度			95.2	1.9			97.3	1.2	F.Y. 2013
26 年度			90.5	▲ 4.9			93.2	▲ 4.2	2014
27 年度			91.3	0.9			94.7	1.6	2015
平成27 年 Ⅳ期	90.1	▲ 1.5	92.3	▲ 2.2	94.4	▲ 0.1	96.9	▲ 0.7	Q4 2015
平成28 年 Ⅰ期	91.4	1.4	96.4	0.4	93.9	▲ 0.5	99.5	▲ 0.5	Q1 2016
Ⅱ期	93.8	2.6	86.4	2.2	93.6	▲ 0.3	86.8	▲ 2.0	Q2
Ⅲ期	90.7	▲ 3.3	90.9	▲ 0.9	91.4	▲ 2.4	90.8	▲ 3.3	Q3
Ⅳ期	89.4	▲ 1.4	91.7	▲ 0.7	92.9	1.6	95.2	▲ 1.8	Q4
平成27 年 12月	89.7	1.1	99.3	▲ 2.1	93.4	0.6	104.4	▲ 1.6	Dec. 2015
平成28 年 1月	88.2	▲ 1.7	95.6	▲ 3.5	91.2	▲ 2.4	97.0	▲ 4.5	Jan. 2016
2月	93.4	5.9	94.6	0.9	94.7	3.8	99.2	1.3	Feb.
3月	92.5	▲ 1.0	99.1	4.3	95.7	1.1	102.4	1.8	Mar.
4月	92.1	▲ 0.4	90.1	▲ 1.2	93.0	▲ 2.8	88.6	▲ 4.3	Apr.
5月	95.2	3.4	88.4	3.8	95.6	2.8	88.4	0.9	May
6月	94.0	▲ 1.3	80.8	4.8	92.2	▲ 3.6	83.3	▲ 2.6	Jun.
7月	91.3	▲ 2.9	89.6	0.8	91.7	▲ 0.5	89.7	▲ 1.2	Jul.
8月	89.8	▲ 1.6	95.2	▲ 2.9	90.3	▲ 1.5	93.4	▲ 5.5	Aug.
9月	91.1	1.4	87.9	▲ 0.5	92.3	2.2	89.3	▲ 3.1	Sep.
10月	87.6	▲ 3.8	85.0	▲ 4.7	93.8	1.6	90.2	▲ 4.0	Oct.
11月	89.6	2.3	89.4	1.0	92.4	▲ 1.5	92.5	0.2	Nov.
12月	91.0	1.6	100.8	1.5	92.6	0.2	102.9	▲ 1.4	Dec.
平成29 年 1月	90.4	▲ 0.7	98.0	2.5	90.9	▲ 1.8	97.3	0.3	Jan. 2017
2月	90.0	▲ 0.4	90.1	▲ 4.8	91.0	0.1	92.1	▲ 7.2	Feb.

	生産者在庫 Inventory				生産者在庫率 Inventory Ratio				
	季節調整済指数 Seasonally Adjusted Index		原指数 Original Index		季節調整済指数 Seasonally Adjusted Index		原指数 Original Index		
		前月(期)比 %Change From Previous Month(Quarter)		前年(同月期)比 %Change From Previous Year		前月(期)比 %Change From Previous Month(Quarter)		前年(同月期)比 %Change From Previous Year	
平成 26 年			90.2	3.3			95.7	▲ 2.2	C.Y. 2014
27 年			87.5	▲ 3.0			92.5	▲ 3.3	2015
28 年			78.9	▲ 9.8			89.5	▲ 3.2	2016
平成 25 年度			81.5	▲ 16.5			94.8	▲ 7.9	F.Y. 2013
26 年度			78.7	▲ 3.4			95.5	0.7	2014
27 年度			76.1	▲ 3.3			92.6	▲ 3.0	2015
平成27 年 Ⅳ期	87.8	1.7	87.5	▲ 3.0	94.6	0.2	90.5	▲ 1.5	Q4 2015
平成28 年 Ⅰ期	81.8	▲ 6.8	76.1	▲ 3.3	91.5	▲ 3.3	81.7	0.7	Q1 2016
Ⅱ期	81.7	▲ 0.1	76.8	▲ 5.3	86.5	▲ 5.5	92.8	▲ 3.9	Q2
Ⅲ期	83.1	1.7	88.3	▲ 3.6	95.1	9.9	102.5	0.8	Q3
Ⅳ期	79.2	▲ 4.7	78.9	▲ 9.8	84.6	▲ 11.0	80.8	▲ 10.7	Q4
平成27 年 12月	87.8	0.5	87.5	▲ 3.0	95.0	▲ 1.9	81.4	▲ 0.9	Dec. 2015
平成28 年 1月	90.0	2.5	90.5	▲ 0.4	101.1	6.4	90.8	5.8	Jan. 2016
2月	85.6	▲ 4.9	82.1	▲ 1.2	87.8	▲ 13.2	81.3	▲ 1.0	Feb.
3月	81.8	▲ 4.4	76.1	▲ 3.3	85.6	▲ 2.5	72.9	▲ 3.3	Mar.
4月	81.1	▲ 0.9	79.9	▲ 2.7	87.0	1.6	88.4	0.8	Apr.
5月	80.0	▲ 1.4	82.7	▲ 8.8	82.4	▲ 5.3	94.2	▲ 10.5	May
6月	81.7	2.1	76.8	▲ 5.3	90.1	9.3	95.9	▲ 1.0	Jun.
7月	82.7	1.2	80.2	▲ 5.4	96.5	7.1	98.5	▲ 1.0	Jul.
8月	86.1	4.1	90.3	▲ 2.7	97.4	0.9	106.3	3.3	Aug.
9月	83.1	▲ 3.5	88.3	▲ 3.6	91.4	▲ 6.2	102.7	0.1	Sep.
10月	76.5	▲ 7.9	79.7	▲ 12.0	83.2	▲ 9.0	86.8	▲ 9.5	Oct.
11月	75.4	▲ 1.4	77.8	▲ 13.7	82.8	▲ 0.5	80.5	▲ 14.5	Nov.
12月	79.2	5.0	78.9	▲ 9.8	87.8	6.0	75.2	▲ 7.6	Dec.
平成29 年 1月	85.0	7.3	85.4	▲ 5.6	93.9	6.9	84.4	▲ 7.0	Jan. 2017
2月	86.7	2.0	83.1	1.2	96.2	2.4	89.0	9.5	Feb.

〈 13. プラスチック製品工業 ; Plastic products 〉

平成22年 ＝100
index,2010= 100

	生産 Production				生産者出荷 Shipments				
	季節調整済指数 Seasonally Adjusted Index		原指数 Original Index		季節調整済指数 Seasonally Adjusted Index		原指数 Original Index		
		前月(期)比 %Change From Previous Month(Quarter)		前年(同月期)比 %Change From Previous Year		前月(期)比 %Change From Previous Month(Quarter)		前年(同月期)比 %Change From Previous Year	
平成 26 年			98.6	0.4			97.2	0.3	C.Y. 2014
27 年			97.1	▲ 1.5			95.3	▲ 2.0	2015
28 年			98.3	1.2			96.5	1.3	2016
平成 25 年度			99.8	2.5			98.7	2.4	F.Y. 2013
26 年度			97.4	▲ 2.4			95.8	▲ 2.9	2014
27 年度			97.4	0.0			95.3	▲ 0.5	2015
平成27 年 Ⅳ期	99.1	2.6	100.3	3.0	96.9	2.3	98.4	1.4	Q4 2015
平成28 年 Ⅰ期	97.1	▲ 2.0	95.6	1.1	94.9	▲ 2.1	93.5	0.2	Q1 2016
Ⅱ期	96.2	▲ 0.9	97.8	0.4	94.6	▲ 0.3	94.9	0.4	Q2
Ⅲ期	98.6	2.5	98.2	2.0	97.3	2.9	97.2	2.5	Q3
Ⅳ期	100.8	2.2	101.6	1.3	99.2	2.0	100.3	1.9	Q4
平成27 年 12月	98.0	▲ 2.8	96.1	1.5	96.1	▲ 1.8	96.7	0.5	Dec. 2015
平成28 年 1月	99.3	1.3	89.7	▲ 0.6	97.4	1.4	87.2	▲ 1.1	Jan. 2016
2月	95.1	▲ 4.2	95.1	2.3	92.9	▲ 4.6	92.0	0.4	Feb.
3月	96.9	1.9	101.9	1.4	94.4	1.6	101.4	1.2	Mar.
4月	95.9	▲ 1.0	97.7	▲ 1.6	95.2	0.8	96.8	▲ 0.5	Apr.
5月	95.1	▲ 0.8	92.7	2.8	93.1	▲ 2.2	88.8	2.4	May
6月	97.6	2.6	102.9	0.2	95.4	2.5	99.2	▲ 0.2	Jun.
7月	97.6	0.0	103.0	▲ 0.8	96.7	1.4	100.3	▲ 1.0	Jul.
8月	99.6	2.0	90.8	4.7	97.8	1.1	92.0	6.2	Aug.
9月	98.7	▲ 0.9	100.7	2.4	97.3	▲ 0.5	99.4	3.1	Sep.
10月	100.6	1.9	102.7	1.1	98.1	0.8	99.2	0.0	Oct.
11月	100.9	0.3	104.2	1.1	99.3	1.2	102.3	2.9	Nov.
12月	100.8	▲ 0.1	97.9	1.9	100.2	0.9	99.3	2.7	Dec.
平成29 年 1月	101.5	0.7	92.6	3.2	98.7	▲ 1.5	89.7	2.9	Jan. 2017
2月	100.6	▲ 0.9	97.3	2.3	97.7	▲ 1.0	94.7	2.9	Feb.

	生産者在庫 Inventory				生産者在庫率 Inventory Ratio				
	季節調整済指数 Seasonally Adjusted Index		原指数 Original Index		季節調整済指数 Seasonally Adjusted Index		原指数 Original Index		
		前月(期)比 %Change From Previous Month(Quarter)		前年(同月期)比 %Change From Previous Year		前月(期)比 %Change From Previous Month(Quarter)		前年(同月期)比 %Change From Previous Year	
平成 26 年			105.5	0.7			108.9	1.2	C.Y. 2014
27 年			109.6	3.9			112.7	3.5	2015
28 年			106.1	▲ 3.2			113.0	0.3	2016
平成 25 年度			102.4	▲ 2.1			105.8	▲ 1.3	F.Y. 2013
26 年度			106.0	3.5			111.0	4.9	2014
27 年度			109.7	3.5			113.5	2.3	2015
平成27 年 Ⅳ期	111.2	2.0	109.6	3.9	113.3	0.8	109.9	2.2	Q4 2015
平成28 年 Ⅰ期	111.6	0.4	109.7	3.5	114.4	1.0	118.1	3.0	Q1 2016
Ⅱ期	110.6	▲ 0.9	112.8	1.7	114.9	0.4	114.1	0.9	Q2
Ⅲ期	109.6	▲ 0.9	109.9	0.5	112.4	▲ 2.2	112.8	▲ 0.2	Q3
Ⅳ期	107.7	▲ 1.7	106.1	▲ 3.2	110.4	▲ 1.8	107.1	▲ 2.5	Q4
平成27 年 12月	111.2	0.1	109.6	3.9	114.1	0.9	110.5	4.2	Dec. 2015
平成28 年 1月	111.8	0.5	111.3	3.7	115.0	0.8	127.1	4.3	Jan. 2016
2月	112.2	0.4	112.6	4.0	114.2	▲ 0.7	120.2	1.9	Feb.
3月	111.6	▲ 0.5	109.7	3.5	114.0	▲ 0.2	107.0	2.6	Mar.
4月	111.2	▲ 0.4	108.6	2.4	114.9	0.8	109.1	2.2	Apr.
5月	111.2	0.0	110.5	1.9	117.3	2.1	121.0	▲ 0.5	May
6月	110.6	▲ 0.5	112.8	1.7	112.4	▲ 4.2	112.3	1.3	Jun.
7月	110.8	0.2	113.7	2.2	116.2	3.4	113.2	4.8	Jul.
8月	110.5	▲ 0.3	109.9	0.7	110.2	▲ 5.2	115.8	▲ 3.4	Aug.
9月	109.6	▲ 0.8	109.9	0.5	110.7	0.5	109.5	▲ 1.4	Sep.
10月	110.4	0.7	110.6	0.7	115.1	4.0	110.2	2.2	Oct.
11月	108.6	▲ 1.6	110.4	▲ 2.3	107.9	▲ 6.3	106.3	▲ 4.6	Nov.
12月	107.7	▲ 0.8	106.1	▲ 3.2	108.2	0.3	104.8	▲ 5.2	Dec.
平成29 年 1月	108.4	0.6	107.9	▲ 3.1	108.5	0.3	120.0	▲ 5.6	Jan. 2017
2月	108.9	0.5	109.3	▲ 2.9	110.4	1.8	116.2	▲ 3.3	Feb.

〈 14. パルプ・紙・紙加工品工業 ; Pulp, paper and paper products 〉

平成22年 ＝100
index,2010= 100

	生産 Production				生産者出荷 Shipments				
	季節調整済指数 Seasonally Adjusted Index		原指数 Original Index		季節調整済指数 Seasonally Adjusted Index		原指数 Original Index		
		前月(期)比 %Change From Previous Month(Quarter)		前年(同月期)比 %Change From Previous Year		前月(期)比 %Change From Previous Month(Quarter)		前年(同月期)比 %Change From Previous Year	
平成 26 年			98.2	0.9			96.8	▲ 0.3	C.Y. 2014
27 年			97.7	▲ 0.5			96.3	▲ 0.5	2015
28 年			98.3	0.6			96.8	0.5	2016
平成 25 年度			98.9	3.8			98.5	3.7	F.Y. 2013
26 年度			97.4	▲ 1.5			96.0	▲ 2.5	2014
27 年度			98.0	0.6			96.3	0.3	2015
平成27 年 Ⅳ期	97.9	0.0	100.6	0.6	96.2	▲ 0.5	100.0	0.0	Q4 2015
平成28 年 Ⅰ期	98.4	0.5	97.0	1.4	96.4	0.2	95.3	0.1	Q1 2016
Ⅱ期	98.5	0.1	98.4	1.0	97.3	0.9	96.0	1.4	Q2
Ⅲ期	98.3	▲ 0.2	97.5	0.5	97.3	0.0	95.8	0.5	Q3
Ⅳ期	98.0	▲ 0.3	100.4	▲ 0.2	96.8	▲ 0.5	100.2	0.2	Q4
平成27 年 12月	97.0	▲ 1.2	98.9	▲ 1.5	95.9	0.1	100.1	▲ 0.4	Dec. 2015
平成28 年 1月	98.8	1.9	91.2	0.6	96.9	1.0	87.1	▲ 2.4	Jan. 2016
2月	97.9	▲ 0.9	95.0	2.7	95.8	▲ 1.1	93.6	1.2	Feb.
3月	98.5	0.6	104.8	0.8	96.4	0.6	105.2	1.3	Mar.
4月	98.0	▲ 0.5	100.4	0.4	98.0	1.7	99.6	1.0	Apr.
5月	97.1	▲ 0.9	95.6	1.0	95.5	▲ 2.6	91.1	0.9	May
6月	100.4	3.4	99.2	1.6	98.5	3.1	97.4	2.2	Jun.
7月	97.8	▲ 2.6	96.8	▲ 2.1	96.8	▲ 1.7	95.9	▲ 3.0	Jul.
8月	98.2	0.4	96.4	3.0	98.4	1.7	93.5	4.4	Aug.
9月	98.9	0.7	99.2	0.6	96.7	▲ 1.7	97.9	0.6	Sep.
10月	97.6	▲ 1.3	101.6	▲ 1.6	95.5	▲ 1.2	98.9	▲ 2.7	Oct.
11月	97.2	▲ 0.4	99.3	▲ 0.3	96.9	1.5	100.8	2.5	Nov.
12月	99.2	2.1	100.4	1.5	98.1	1.2	101.0	0.9	Dec.
平成29 年 1月	99.3	0.1	92.3	1.2	96.8	▲ 1.3	88.2	1.3	Jan. 2017
2月	98.5	▲ 0.8	93.6	▲ 1.5	96.4	▲ 0.4	93.6	0.0	Feb.

	生産者在庫 Inventory				生産者在庫率 Inventory Ratio				
	季節調整済指数 Seasonally Adjusted Index		原指数 Original Index		季節調整済指数 Seasonally Adjusted Index		原指数 Original Index		
		前月(期)比 %Change From Previous Month(Quarter)		前年(同月期)比 %Change From Previous Year		前月(期)比 %Change From Previous Month(Quarter)		前年(同月期)比 %Change From Previous Year	
平成 26 年			99.3	5.8			108.4	1.3	C.Y. 2014
27 年			103.5	4.2			113.6	4.8	2015
28 年			102.0	▲ 1.4			117.6	3.5	2016
平成 25 年度			92.3	▲ 8.3			103.3	▲ 14.0	F.Y. 2013
26 年度			98.4	6.6			110.3	6.8	2014
27 年度			105.0	6.7			116.1	5.3	2015
平成27 年 Ⅳ期	106.4	1.7	103.5	4.2	117.6	3.0	114.4	6.7	Q4 2015
平成28 年 Ⅰ期	108.5	2.0	105.0	6.7	119.0	1.2	115.9	9.1	Q1 2016
Ⅱ期	107.0	▲ 1.4	108.5	3.1	117.3	▲ 1.4	119.8	3.5	Q2
Ⅲ期	105.5	▲ 1.4	108.7	0.8	116.4	▲ 0.8	120.3	1.9	Q3
Ⅳ期	104.8	▲ 0.7	102.0	▲ 1.4	117.5	0.9	114.4	0.0	Q4
平成27 年 12月	106.4	▲ 0.8	103.5	4.2	117.8	▲ 1.3	113.0	7.0	Dec. 2015
平成28 年 1月	107.4	0.9	108.1	7.1	119.7	1.6	125.9	11.0	Jan. 2016
2月	109.5	2.0	108.2	8.6	119.8	0.1	118.9	9.2	Feb.
3月	108.5	▲ 0.9	105.0	6.7	117.6	▲ 1.8	103.0	7.0	Mar.
4月	107.4	▲ 1.0	103.2	5.0	119.3	1.4	113.4	6.3	Apr.
5月	107.0	▲ 0.4	107.9	4.4	118.7	▲ 0.5	125.7	4.4	May
6月	107.0	0.0	108.5	3.1	113.9	▲ 4.0	120.3	0.0	Jun.
7月	108.2	1.1	107.7	4.6	120.9	6.1	120.9	7.6	Jul.
8月	105.8	▲ 2.2	109.1	1.7	113.3	▲ 6.3	123.5	▲ 2.1	Aug.
9月	105.5	▲ 0.3	108.7	0.8	115.0	1.5	116.4	0.5	Sep.
10月	107.5	1.9	110.5	2.9	121.5	5.7	118.8	5.2	Oct.
11月	105.4	▲ 2.0	105.6	▲ 1.8	115.4	▲ 5.0	113.4	▲ 3.3	Nov.
12月	104.8	▲ 0.6	102.0	▲ 1.4	115.6	0.2	110.9	▲ 1.9	Dec.
平成29 年 1月	106.2	1.3	106.9	▲ 1.1	119.3	3.2	125.4	▲ 0.4	Jan. 2017
2月	106.5	0.3	105.3	▲ 2.7	117.4	▲ 1.6	116.5	▲ 2.0	Feb.

〈 15. 繊維工業 ; Textiles 〉

平成22年 ＝100
index,2010= 100

	生産 Production				生産者出荷 Shipments				
	季節調整済指数 Seasonally Adjusted Index		原指数 Original Index		季節調整済指数 Seasonally Adjusted Index		原指数 Original Index		
		前月(期)比 %Change From Previous Month(Quarter)		前年(同月期)比 %Change From Previous Year		前月(期)比 %Change From Previous Month(Quarter)		前年(同月期)比 %Change From Previous Year	
平成 26 年			97.2	▲ 1.2			96.1	▲ 1.2	C.Y. 2014
27 年			95.4	▲ 1.9			94.4	▲ 1.8	2015
28 年			93.3	▲ 2.2			93.1	▲ 1.4	2016
平成 25 年度			98.7	▲ 0.3			98.1	1.0	F.Y. 2013
26 年度			96.8	▲ 1.9			95.3	▲ 2.9	2014
27 年度			95.3	▲ 1.5			94.4	▲ 0.9	2015
平成27 年 Ⅳ期	94.4	▲ 1.4	95.1	▲ 1.5	94.1	0.1	92.7	▲ 0.3	Q4 2015
平成28 年 Ⅰ期	95.6	1.3	94.7	▲ 0.5	95.1	1.1	99.6	0.1	Q1 2016
Ⅱ期	92.8	▲ 2.9	93.4	▲ 2.5	92.7	▲ 2.5	93.4	▲ 1.8	Q2
Ⅲ期	93.1	0.3	92.9	▲ 2.7	93.1	0.4	89.5	▲ 0.9	Q3
Ⅳ期	91.8	▲ 1.4	92.3	▲ 2.9	91.7	▲ 1.5	90.0	▲ 2.9	Q4
平成27 年 12月	93.5	▲ 1.3	92.3	▲ 2.7	92.8	▲ 1.9	90.9	▲ 0.8	Dec. 2015
平成28 年 1月	96.0	2.7	90.6	▲ 2.9	96.0	3.4	90.6	▲ 3.3	Jan. 2016
2月	95.0	▲ 1.0	94.0	0.9	96.3	0.3	99.9	2.3	Feb.
3月	95.8	0.8	99.4	0.3	93.1	▲ 3.3	108.3	1.2	Mar.
4月	93.3	▲ 2.6	94.7	▲ 2.5	93.5	0.4	98.8	▲ 3.0	Apr.
5月	92.0	▲ 1.4	91.0	▲ 2.9	90.8	▲ 2.9	89.0	▲ 1.9	May
6月	93.2	1.3	94.4	▲ 2.2	93.8	3.3	92.4	▲ 0.3	Jun.
7月	92.7	▲ 0.5	94.2	▲ 4.0	93.1	▲ 0.7	88.0	▲ 3.5	Jul.
8月	95.0	2.5	91.4	▲ 0.3	93.7	0.6	86.6	1.2	Aug.
9月	91.6	▲ 3.6	93.0	▲ 3.9	92.6	▲ 1.2	93.9	▲ 0.3	Sep.
10月	91.3	▲ 0.3	92.7	▲ 4.4	90.6	▲ 2.2	89.9	▲ 5.5	Oct.
11月	91.9	0.7	93.7	▲ 2.3	92.4	2.0	90.8	▲ 1.3	Nov.
12月	92.2	0.3	90.4	▲ 2.1	92.1	▲ 0.3	89.3	▲ 1.8	Dec.
平成29 年 1月	91.8	▲ 0.4	87.3	▲ 3.6	93.5	1.5	89.2	▲ 1.5	Jan. 2017
2月	90.6	▲ 1.3	88.6	▲ 5.7	93.5	0.0	96.4	▲ 3.5	Feb.

	生産者在庫 Inventory				生産者在庫率 Inventory Ratio				
	季節調整済指数 Seasonally Adjusted Index		原指数 Original Index		季節調整済指数 Seasonally Adjusted Index		原指数 Original Index		
		前月(期)比 %Change From Previous Month(Quarter)		前年(同月期)比 %Change From Previous Year		前月(期)比 %Change From Previous Month(Quarter)		前年(同月期)比 %Change From Previous Year	
平成 26 年			110.9	4.0			110.1	1.7	C.Y. 2014
27 年			114.5	3.2			116.6	5.9	2015
28 年			115.7	1.0			121.1	3.9	2016
平成 25 年度			97.5	▲ 3.8			106.7	▲ 3.0	F.Y. 2013
26 年度			104.4	7.1			111.5	4.5	2014
27 年度			106.2	1.7			117.5	5.4	2015
平成27 年 Ⅳ期	109.9	▲ 0.8	114.5	3.2	119.3	0.3	129.3	4.4	Q4 2015
平成28 年 Ⅰ期	111.3	1.3	106.2	1.7	115.2	▲ 3.4	108.3	3.6	Q1 2016
Ⅱ期	109.2	▲ 1.9	104.6	1.1	121.0	5.0	110.4	4.2	Q2
Ⅲ期	112.4	2.9	114.4	1.4	121.7	0.6	129.5	2.3	Q3
Ⅳ期	111.0	▲ 1.2	115.7	1.0	125.8	3.4	136.3	5.4	Q4
平成27 年 12月	109.9	0.3	114.5	3.2	119.5	▲ 0.2	131.1	5.0	Dec. 2015
平成28 年 1月	109.0	▲ 0.8	114.3	2.9	115.1	▲ 3.7	121.1	7.5	Jan. 2016
2月	109.0	0.0	111.8	2.6	113.5	▲ 1.4	108.5	1.7	Feb.
3月	111.3	2.1	106.2	1.7	117.1	3.2	95.2	1.2	Mar.
4月	110.3	▲ 0.9	103.6	2.0	120.8	3.2	101.9	6.0	Apr.
5月	110.3	0.0	104.3	2.0	122.3	1.2	112.9	4.2	May
6月	109.2	▲ 1.0	104.6	1.1	119.9	▲ 2.0	116.4	2.7	Jun.
7月	111.1	1.7	109.6	2.4	122.6	2.3	129.8	3.0	Jul.
8月	111.9	0.7	114.2	2.8	120.0	▲ 2.1	134.0	1.6	Aug.
9月	112.4	0.4	114.4	1.4	122.6	2.2	124.8	2.3	Sep.
10月	112.4	0.0	115.1	2.9	129.3	5.5	134.6	9.0	Oct.
11月	111.3	▲ 1.0	115.4	1.5	125.2	▲ 3.2	139.4	4.6	Nov.
12月	111.0	▲ 0.3	115.7	1.0	123.0	▲ 1.8	134.9	2.9	Dec.
平成29 年 1月	109.9	▲ 1.0	115.3	0.9	119.9	▲ 2.5	126.1	4.1	Jan. 2017
2月	108.4	▲ 1.4	111.2	▲ 0.5	118.2	▲ 1.4	113.0	4.1	Feb.

〈 16. その他工業 ; Other manufacturing 〉

平成22年 =100
index,2010= 100

	生産 Production				生産者出荷 Shipments				
	季節調整済指数 Seasonally Adjusted Index		原指数 Original Index		季節調整済指数 Seasonally Adjusted Index		原指数 Original Index		
		前月(期)比 %Change From Previous Month(Quarter)		前年(同月期)比 %Change From Previous Year		前月(期)比 %Change From Previous Month(Quarter)		前年(同月期)比 %Change From Previous Year	
平成 26 年			96.7	▲ 0.9			98.4	▲ 0.6	C.Y. 2014
27 年			93.7	▲ 3.1			94.9	▲ 3.6	2015
28 年			92.8	▲ 1.0			93.9	▲ 1.1	2016
平成 25 年度			98.5	1.2			100.5	2.9	F.Y. 2013
26 年度			95.8	▲ 2.7			97.0	▲ 3.5	2014
27 年度			93.3	▲ 2.6			94.5	▲ 2.6	2015
平成27 年 Ⅳ期	92.5	▲ 0.5	94.6	▲ 2.7	93.7	▲ 0.7	96.1	▲ 2.5	Q4 2015
平成28 年 Ⅰ期	92.9	0.4	94.0	▲ 1.5	94.1	0.4	95.7	▲ 1.4	Q1 2016
Ⅱ期	92.5	▲ 0.4	91.6	▲ 1.3	93.4	▲ 0.7	91.4	▲ 1.7	Q2
Ⅲ期	92.5	0.0	91.3	▲ 0.5	93.9	0.5	92.7	▲ 0.6	Q3
Ⅳ期	92.8	0.3	94.5	▲ 0.1	93.8	▲ 0.1	95.7	▲ 0.4	Q4
平成27 年 12月	92.1	▲ 0.9	92.0	▲ 2.4	92.3	▲ 1.7	92.6	▲ 3.3	Dec. 2015
平成28 年 1月	93.5	1.5	84.7	▲ 2.9	95.2	3.1	85.1	▲ 3.2	Jan. 2016
2月	91.4	▲ 2.2	93.7	▲ 0.8	92.8	▲ 2.5	94.4	▲ 0.5	Feb.
3月	93.7	2.5	103.5	▲ 1.1	94.3	1.6	107.5	▲ 0.9	Mar.
4月	93.6	▲ 0.1	94.3	▲ 1.6	94.6	0.3	93.6	▲ 2.4	Apr.
5月	90.8	▲ 3.0	85.3	▲ 1.3	91.7	▲ 3.1	85.4	▲ 0.9	May
6月	93.2	2.6	95.1	▲ 1.2	94.0	2.5	95.1	▲ 2.0	Jun.
7月	92.2	▲ 1.1	93.3	▲ 2.8	93.8	▲ 0.2	94.1	▲ 4.3	Jul.
8月	92.3	0.1	84.9	0.8	93.2	▲ 0.6	86.0	1.7	Aug.
9月	93.1	0.9	95.6	0.5	94.6	1.5	97.9	0.9	Sep.
10月	91.9	▲ 1.3	94.8	▲ 1.7	93.4	▲ 1.3	96.1	▲ 3.0	Oct.
11月	93.2	1.4	96.5	1.3	94.1	0.7	98.2	1.8	Nov.
12月	93.2	0.0	92.2	0.2	93.9	▲ 0.2	92.8	0.2	Dec.
平成29 年 1月	92.5	▲ 0.8	84.5	▲ 0.2	93.5	▲ 0.4	84.9	▲ 0.2	Jan. 2017
2月	93.6	1.2	92.8	▲ 1.0	94.9	1.5	94.2	▲ 0.2	Feb.

	生産者在庫 Inventory				生産者在庫率 Inventory Ratio				
	季節調整済指数 Seasonally Adjusted Index		原指数 Original Index		季節調整済指数 Seasonally Adjusted Index		原指数 Original Index		
		前月(期)比 %Change From Previous Month(Quarter)		前年(同月期)比 %Change From Previous Year		前月(期)比 %Change From Previous Month(Quarter)		前年(同月期)比 %Change From Previous Year	
平成 26 年			100.5	0.1			96.4	▲ 2.6	C.Y. 2014
27 年			96.9	▲ 3.6			101.9	5.7	2015
28 年			96.3	▲ 0.6			99.8	▲ 2.1	2016
平成 25 年度			90.0	▲ 6.8			96.1	▲ 6.6	F.Y. 2013
26 年度			96.6	7.3			99.4	3.4	2014
27 年度			93.0	▲ 3.7			101.1	1.7	2015
平成27 年 Ⅳ期	96.8	▲ 0.8	96.9	▲ 3.6	99.7	▲ 0.9	98.1	▲ 1.8	Q4 2015
平成28 年 Ⅰ期	98.1	1.3	93.0	▲ 3.7	99.8	0.1	97.7	▲ 3.4	Q1 2016
Ⅱ期	97.7	▲ 0.4	97.9	▲ 2.2	101.7	1.9	102.1	▲ 2.3	Q2
Ⅲ期	95.2	▲ 2.6	95.9	▲ 2.4	98.7	▲ 2.9	102.1	▲ 1.9	Q3
Ⅳ期	96.2	1.1	96.3	▲ 0.6	98.9	0.2	97.4	▲ 0.7	Q4
平成27 年 12月	96.8	0.7	96.9	▲ 3.6	100.3	0.6	99.9	▲ 0.9	Dec. 2015
平成28 年 1月	97.0	0.2	99.7	▲ 4.2	101.0	0.7	110.5	▲ 0.9	Jan. 2016
2月	97.9	0.9	100.8	▲ 4.9	99.3	▲ 1.7	99.4	▲ 5.3	Feb.
3月	98.1	0.2	93.0	▲ 3.7	99.1	▲ 0.2	83.1	▲ 4.3	Mar.
4月	98.9	0.8	94.9	▲ 2.7	102.6	3.5	97.1	▲ 1.6	Apr.
5月	98.5	▲ 0.4	95.8	▲ 3.4	104.3	1.7	108.5	▲ 4.1	May
6月	97.7	▲ 0.8	97.9	▲ 2.2	98.2	▲ 5.8	100.7	▲ 1.0	Jun.
7月	97.1	▲ 0.6	99.1	▲ 1.5	101.4	3.3	101.9	1.4	Jul.
8月	96.5	▲ 0.6	98.2	▲ 1.8	98.4	▲ 3.0	109.8	▲ 3.2	Aug.
9月	95.2	▲ 1.3	95.9	▲ 2.4	96.3	▲ 2.1	94.7	▲ 3.8	Sep.
10月	95.7	0.5	96.1	▲ 0.3	101.0	4.9	97.5	2.1	Oct.
11月	95.4	▲ 0.3	96.2	▲ 0.7	95.9	▲ 5.0	95.1	▲ 3.7	Nov.
12月	96.2	0.8	96.3	▲ 0.6	99.8	4.1	99.5	▲ 0.4	Dec.
平成29 年 1月	96.3	0.1	99.0	▲ 0.7	100.9	1.1	110.4	▲ 0.1	Jan. 2017
2月	96.1	▲ 0.2	99.0	▲ 1.8	96.8	▲ 4.1	96.9	▲ 2.5	Feb.

〈 17. 資本財 ; Capital goods 〉

平成22年 =100
index,2010= 100

	生産 Production				生産者出荷 Shipments				
	季節調整済指数 Seasonally Adjusted Index		原指数 Original Index		季節調整済指数 Seasonally Adjusted Index		原指数 Original Index		
		前月(期)比 %Change From Previous Month(Quarter)		前年(同月期)比 %Change From Previous Year		前月(期)比 %Change From Previous Month(Quarter)		前年(同月期)比 %Change From Previous Year	
平成 26 年			107.6	7.1			107.3	6.6	C.Y. 2014
27 年			105.8	▲ 1.7			104.9	▲ 2.2	2015
28 年			104.5	▲ 1.2			103.9	▲ 1.0	2016
平成 25 年度			104.0	4.5			103.8	3.1	F.Y. 2013
26 年度			107.4	3.3			106.3	2.4	2014
27 年度			104.4	▲ 2.8			103.8	▲ 2.4	2015
平成27 年 Ⅳ期	102.9	▲ 1.1	100.7	▲ 4.3	103.4	▲ 1.9	99.5	▲ 4.0	Q4 2015
平成28 年 Ⅰ期	101.7	▲ 1.2	109.9	▲ 4.8	100.0	▲ 3.3	111.8	▲ 3.7	Q1 2016
Ⅱ期	103.7	2.0	98.0	▲ 4.0	104.6	4.6	96.9	▲ 1.7	Q2
Ⅲ期	104.8	1.1	105.8	0.9	104.7	0.1	104.8	▲ 0.3	Q3
Ⅳ期	107.4	2.5	104.4	3.7	106.8	2.0	102.2	2.7	Q4
平成27 年 12月	101.5	▲ 1.7	103.5	▲ 5.6	101.3	▲ 2.5	101.5	▲ 5.0	Dec. 2015
平成28 年 1月	104.6	3.1	93.4	▲ 8.3	98.9	▲ 2.4	90.6	▲ 10.7	Jan. 2016
2月	98.2	▲ 6.1	103.3	▲ 3.2	98.6	▲ 0.3	102.7	▲ 1.1	Feb.
3月	102.2	4.1	132.9	▲ 3.5	102.6	4.1	142.2	▲ 0.6	Mar.
4月	102.6	0.4	92.0	▲ 7.0	103.6	1.0	90.4	▲ 4.9	Apr.
5月	104.0	1.4	93.0	▲ 1.3	105.1	1.4	90.7	▲ 0.1	May
6月	104.4	0.4	108.9	▲ 3.7	105.0	▲ 0.1	109.5	▲ 0.5	Jun.
7月	103.2	▲ 1.1	103.0	▲ 6.1	103.8	▲ 1.1	100.7	▲ 5.6	Jul.
8月	104.7	1.5	97.0	3.3	104.4	0.6	92.1	▲ 1.2	Aug.
9月	106.5	1.7	117.5	5.8	105.9	1.4	121.5	5.2	Sep.
10月	105.0	▲ 1.4	99.9	▲ 0.8	106.7	0.8	99.0	▲ 0.2	Oct.
11月	109.0	3.8	105.0	7.4	109.3	2.4	104.8	7.2	Nov.
12月	108.1	▲ 0.8	108.3	4.6	104.5	▲ 4.4	102.8	1.3	Dec.
平成29 年 1月	107.5	▲ 0.6	97.7	4.6	106.2	1.6	99.1	9.4	Jan. 2017
2月	109.1	1.5	109.2	5.7	104.2	▲ 1.9	106.4	3.6	Feb.

	生産者在庫 Inventory				生産者在庫率 Inventory Ratio				
	季節調整済指数 Seasonally Adjusted Index		原指数 Original Index		季節調整済指数 Seasonally Adjusted Index		原指数 Original Index		
		前月(期)比 %Change From Previous Month(Quarter)		前年(同月期)比 %Change From Previous Year		前月(期)比 %Change From Previous Month(Quarter)		前年(同月期)比 %Change From Previous Year	
平成 26 年			127.2	6.9			95.2	▲ 4.3	C.Y. 2014
27 年			149.5	17.5			114.8	20.6	2015
28 年			135.1	▲ 9.6			113.4	▲ 1.2	2016
平成 25 年度			101.0	0.4			96.5	▲ 6.0	F.Y. 2013
26 年度			124.7	23.5			97.2	0.7	2014
27 年度			129.6	3.9			117.1	20.5	2015
平成27 年 Ⅳ期	153.8	▲ 3.8	149.5	17.5	119.5	▲ 2.8	120.7	22.4	Q4 2015
平成28 年 Ⅰ期	150.6	▲ 2.1	129.6	3.9	112.6	▲ 5.8	106.5	9.6	Q1 2016
Ⅱ期	141.9	▲ 5.8	144.4	▲ 9.8	114.6	1.8	119.6	0.7	Q2
Ⅲ期	141.9	0.0	137.0	▲ 11.3	114.3	▲ 0.3	113.9	▲ 6.9	Q3
Ⅳ期	139.0	▲ 2.0	135.1	▲ 9.6	112.5	▲ 1.6	113.5	▲ 6.0	Q4
平成27 年 12月	153.8	0.0	149.5	17.5	119.9	0.7	118.0	21.9	Dec. 2015
平成28 年 1月	144.5	▲ 6.0	154.7	11.3	111.3	▲ 7.2	130.3	15.6	Jan. 2016
2月	141.7	▲ 1.9	149.1	2.4	108.0	▲ 3.0	109.2	3.8	Feb.
3月	150.6	6.3	129.6	3.9	118.4	9.6	79.9	8.4	Mar.
4月	148.2	▲ 1.6	134.5	▲ 2.0	118.2	▲ 0.2	119.3	6.4	Apr.
5月	144.2	▲ 2.7	142.4	▲ 4.1	115.7	▲ 2.1	131.6	1.7	May
6月	141.9	▲ 1.6	144.4	▲ 9.8	109.9	▲ 5.0	108.0	▲ 6.0	Jun.
7月	135.6	▲ 4.4	147.0	▲ 14.8	113.7	3.5	117.7	▲ 4.0	Jul.
8月	141.0	4.0	148.9	▲ 12.6	116.0	2.0	129.4	▲ 8.5	Aug.
9月	141.9	0.6	137.0	▲ 11.3	113.3	▲ 2.3	94.7	▲ 8.2	Sep.
10月	136.9	▲ 3.5	138.8	▲ 11.9	115.4	1.9	117.1	▲ 3.5	Oct.
11月	138.8	1.4	140.3	▲ 9.8	110.7	▲ 4.1	114.0	▲ 7.0	Nov.
12月	139.0	0.1	135.1	▲ 9.6	111.3	0.5	109.5	▲ 7.2	Dec.
平成29 年 1月	132.5	▲ 4.7	141.8	▲ 8.3	110.2	▲ 1.0	129.0	▲ 1.0	Jan. 2017
2月	133.2	0.5	140.2	▲ 6.0	104.8	▲ 4.9	106.0	▲ 2.9	Feb.

〈 18. 資本財(除. 輸送機械) ; Capital goods (excl. Transport equipment) 〉

平成22年 =100
index,2010= 100

	生産 Production				生産者出荷 Shipments				
	季節調整済指数 Seasonally Adjusted Index		原指数 Original Index		季節調整済指数 Seasonally Adjusted Index		原指数 Original Index		
		前月(期)比 %Change From Previous Month(Quarter)		前年(同月期)比 %Change From Previous Year		前月(期)比 %Change From Previous Month(Quarter)		前年(同月期)比 %Change From Previous Year	
平成 26 年			111.8	8.2			113.4	9.2	C.Y. 2014
27 年			110.8	▲ 0.9			112.3	▲ 1.0	2015
28 年			109.4	▲ 1.3			111.2	▲ 1.0	2016
平成 25 年度			107.4	5.8			108.3	5.5	F.Y. 2013
26 年度			112.0	4.3			113.1	4.4	2014
27 年度			109.2	▲ 2.5			110.5	▲ 2.3	2015
平成27 年 Ⅳ期	107.6	▲ 1.4	104.3	▲ 4.6	109.7	▲ 1.7	105.4	▲ 4.2	Q4 2015
平成28 年 Ⅰ期	105.9	▲ 1.6	116.4	▲ 5.1	107.1	▲ 2.4	120.1	▲ 5.5	Q1 2016
Ⅱ期	108.4	2.4	101.7	▲ 4.6	110.7	3.4	101.6	▲ 2.7	Q2
Ⅲ期	109.8	1.3	110.5	0.8	111.8	1.0	112.6	0.4	Q3
Ⅳ期	113.1	3.0	109.0	4.5	115.5	3.3	110.4	4.7	Q4
平成27 年 12月	106.0	▲ 2.0	109.4	▲ 6.3	107.8	▲ 2.4	111.3	▲ 6.0	Dec. 2015
平成28 年 1月	108.4	2.3	97.3	▲ 8.8	112.3	4.2	97.1	▲ 10.7	Jan. 2016
2月	102.8	▲ 5.2	107.3	▲ 3.4	103.2	▲ 8.1	109.4	▲ 1.5	Feb.
3月	106.5	3.6	144.5	▲ 3.9	105.9	2.6	153.7	▲ 4.8	Mar.
4月	108.1	1.5	96.2	▲ 6.1	111.4	5.2	95.4	▲ 3.7	Apr.
5月	108.8	0.6	96.4	▲ 2.1	109.8	▲ 1.4	95.6	▲ 1.1	May
6月	108.2	▲ 0.6	112.6	▲ 5.2	110.9	1.0	113.9	▲ 2.9	Jun.
7月	107.8	▲ 0.4	106.0	▲ 6.5	111.6	0.6	107.0	▲ 4.9	Jul.
8月	109.6	1.7	101.5	2.5	111.8	0.2	101.0	2.5	Aug.
9月	112.0	2.2	124.1	6.5	112.1	0.3	129.9	3.3	Sep.
10月	110.8	▲ 1.1	103.3	0.2	114.5	2.1	104.4	1.7	Oct.
11月	115.1	3.9	108.6	8.2	116.9	2.1	110.1	7.6	Nov.
12月	113.4	▲ 1.5	115.1	5.2	115.1	▲ 1.5	116.8	4.9	Dec.
平成29 年 1月	111.4	▲ 1.8	101.7	4.5	115.7	0.5	101.7	4.7	Jan. 2017
2月	114.2	2.5	113.6	5.9	112.1	▲ 3.1	113.4	3.7	Feb.

	生産者在庫 Inventory				生産者在庫率 Inventory Ratio				
	季節調整済指数 Seasonally Adjusted Index		原指数 Original Index		季節調整済指数 Seasonally Adjusted Index		原指数 Original Index		
		前月(期)比 %Change From Previous Month(Quarter)		前年(同月期)比 %Change From Previous Year		前月(期)比 %Change From Previous Month(Quarter)		前年(同月期)比 %Change From Previous Year	
平成 26 年			137.1	7.0			97.1	▲ 5.1	C.Y. 2014
27 年			166.8	21.7			121.0	24.6	2015
28 年			148.9	▲ 10.7			119.9	▲ 0.9	2016
平成 25 年度			104.8	0.1			99.1	▲ 5.5	F.Y. 2013
26 年度			132.6	26.5			99.4	0.3	2014
27 年度			139.2	5.0			123.9	24.6	2015
平成27 年 Ⅳ期	168.6	▲ 3.7	166.8	21.7	127.8	▲ 1.3	130.3	27.6	Q4 2015
平成28 年 Ⅰ期	162.0	▲ 3.9	139.2	5.0	119.0	▲ 6.9	111.2	11.8	Q1 2016
Ⅱ期	153.3	▲ 5.4	156.7	▲ 9.9	122.2	2.7	128.6	2.1	Q2
Ⅲ期	154.3	0.7	147.6	▲ 11.8	120.6	▲ 1.3	119.3	▲ 6.9	Q3
Ⅳ期	150.5	▲ 2.5	148.9	▲ 10.7	118.2	▲ 2.0	120.5	▲ 7.5	Q4
平成27 年 12月	168.6	0.1	166.8	21.7	128.4	1.4	129.6	27.2	Dec. 2015
平成28 年 1月	158.3	▲ 6.1	169.3	14.7	119.2	▲ 7.2	137.3	18.6	Jan. 2016
2月	153.8	▲ 2.8	162.3	4.4	112.8	▲ 5.4	114.5	5.4	Feb.
3月	162.0	5.3	139.2	5.0	125.1	10.9	81.7	10.1	Mar.
4月	161.6	▲ 0.2	149.5	0.3	127.0	1.5	130.8	8.5	Apr.
5月	157.9	▲ 2.3	155.3	▲ 2.6	124.1	▲ 2.3	140.2	4.3	May
6月	153.3	▲ 2.9	156.7	▲ 9.9	115.4	▲ 7.0	114.7	▲ 6.5	Jun.
7月	148.1	▲ 3.4	158.7	▲ 13.9	121.1	4.9	124.8	▲ 2.5	Jul.
8月	151.9	2.6	160.4	▲ 13.2	120.7	▲ 0.3	134.6	▲ 8.9	Aug.
9月	154.3	1.6	147.6	▲ 11.8	120.0	▲ 0.6	98.6	▲ 9.1	Sep.
10月	149.5	▲ 3.1	149.9	▲ 12.4	122.2	1.8	123.7	▲ 4.9	Oct.
11月	149.6	0.1	150.7	▲ 11.2	115.3	▲ 5.6	119.6	▲ 8.9	Nov.
12月	150.5	0.6	148.9	▲ 10.7	117.2	1.6	118.3	▲ 8.7	Dec.
平成29 年 1月	142.6	▲ 5.2	152.5	▲ 9.9	116.0	▲ 1.0	133.6	▲ 2.7	Jan. 2017
2月	142.5	▲ 0.1	150.4	▲ 7.3	108.4	▲ 6.6	110.0	▲ 3.9	Feb.

〈 19. 建設財 ; Construction goods 〉

平成22年 =100
index,2010= 100

	生産 Production				生産者出荷 Shipments				
	季節調整済指数 Seasonally Adjusted Index		原指数 Original Index		季節調整済指数 Seasonally Adjusted Index		原指数 Original Index		
		前月(期)比 %Change From Previous Month(Quarter)		前年(同月期)比 %Change From Previous Year		前月(期)比 %Change From Previous Month(Quarter)		前年(同月期)比 %Change From Previous Year	
平成 26 年			102.5	▲ 1.9			102.8	▲ 1.9	C.Y. 2014
27 年			98.3	▲ 4.1			98.7	▲ 4.0	2015
28 年			96.6	▲ 1.7			96.6	▲ 2.1	2016
平成 25 年度			106.1	4.6			106.6	5.2	F.Y. 2013
26 年度			100.4	▲ 5.4			100.5	▲ 5.7	2014
27 年度			98.7	▲ 1.7			98.6	▲ 1.9	2015
平成27 年 Ⅳ期	98.0	▲ 0.9	102.9	▲ 0.3	97.7	▲ 1.7	102.4	▲ 1.4	Q4 2015
平成28 年 Ⅰ期	98.3	0.3	99.7	1.4	96.7	▲ 1.0	99.0	▲ 0.4	Q1 2016
Ⅱ期	96.1	▲ 2.2	92.4	▲ 1.9	96.7	0.0	91.6	▲ 3.2	Q2
Ⅲ期	94.9	▲ 1.2	93.8	▲ 4.2	95.2	▲ 1.6	94.3	▲ 4.4	Q3
Ⅳ期	96.5	1.7	100.6	▲ 2.2	97.4	2.3	101.4	▲ 1.0	Q4
平成27 年 12月	95.7	▲ 1.8	98.8	▲ 1.0	95.4	▲ 1.2	99.4	▲ 2.3	Dec. 2015
平成28 年 1月	99.5	4.0	92.5	▲ 2.1	98.7	3.5	92.2	▲ 3.2	Jan. 2016
2月	94.0	▲ 5.5	94.8	▲ 0.9	93.8	▲ 5.0	94.3	▲ 2.5	Feb.
3月	101.3	7.8	111.7	6.8	97.7	4.2	110.5	3.9	Mar.
4月	96.6	▲ 4.6	91.0	▲ 3.8	97.7	0.0	90.5	▲ 4.8	Apr.
5月	93.7	▲ 3.0	86.8	▲ 2.1	93.9	▲ 3.9	86.6	▲ 3.5	May
6月	98.1	4.7	99.3	0.0	98.4	4.8	97.7	▲ 1.2	Jun.
7月	96.2	▲ 1.9	94.6	▲ 7.7	96.1	▲ 2.3	94.5	▲ 8.0	Jul.
8月	95.5	▲ 0.7	88.8	1.1	95.7	▲ 0.4	89.3	0.4	Aug.
9月	93.1	▲ 2.5	97.9	▲ 5.2	93.7	▲ 2.1	99.0	▲ 4.9	Sep.
10月	96.6	3.8	100.7	▲ 6.0	96.9	3.4	99.8	▲ 5.9	Oct.
11月	96.2	▲ 0.4	103.4	0.7	97.8	0.9	104.9	3.1	Nov.
12月	96.6	0.4	97.8	▲ 1.0	97.5	▲ 0.3	99.6	0.2	Dec.
平成29 年 1月	98.4	1.9	93.3	0.9	97.4	▲ 0.1	92.8	0.7	Jan. 2017
2月	98.9	0.5	96.0	1.3	98.0	0.6	95.4	1.2	Feb.

	生産者在庫 Inventory				生産者在庫率 Inventory Ratio				
	季節調整済指数 Seasonally Adjusted Index		原指数 Original Index		季節調整済指数 Seasonally Adjusted Index		原指数 Original Index		
		前月(期)比 %Change From Previous Month(Quarter)		前年(同月期)比 %Change From Previous Year		前月(期)比 %Change From Previous Month(Quarter)		前年(同月期)比 %Change From Previous Year	
平成 26 年			107.6	1.2			103.4	1.9	C.Y. 2014
27 年			102.9	▲ 4.4			106.5	3.0	2015
28 年			98.3	▲ 4.5			107.4	0.8	2016
平成 25 年度			98.1	▲ 5.5			98.9	▲ 4.9	F.Y. 2013
26 年度			102.0	4.0			106.8	8.0	2014
27 年度			99.3	▲ 2.6			106.9	0.1	2015
平成27 年 Ⅳ期	103.1	1.0	102.9	▲ 4.4	107.2	1.7	100.9	▲ 1.6	Q4 2015
平成28 年 Ⅰ期	103.7	0.6	99.3	▲ 2.6	110.4	3.0	105.6	1.5	Q1 2016
Ⅱ期	100.6	▲ 3.0	102.5	▲ 1.2	108.2	▲ 2.0	113.8	3.2	Q2
Ⅲ期	99.4	▲ 1.2	100.9	▲ 2.7	105.5	▲ 2.5	111.0	0.0	Q3
Ⅳ期	98.4	▲ 1.0	98.3	▲ 4.5	105.6	0.1	99.3	▲ 1.6	Q4
平成27 年 12月	103.1	0.5	102.9	▲ 4.4	109.4	0.8	103.5	▲ 0.1	Dec. 2015
平成28 年 1月	103.1	0.0	101.8	▲ 4.1	112.5	2.8	111.9	2.7	Jan. 2016
2月	103.2	0.1	101.5	▲ 3.0	108.8	▲ 3.3	106.1	0.5	Feb.
3月	103.7	0.5	99.3	▲ 2.6	109.9	1.0	98.9	1.5	Mar.
4月	102.8	▲ 0.9	99.6	▲ 1.9	109.3	▲ 0.5	111.5	3.5	Apr.
5月	102.4	▲ 0.4	101.2	▲ 1.2	110.3	0.9	119.9	2.6	May
6月	100.6	▲ 1.8	102.5	▲ 1.2	105.1	▲ 4.7	110.0	3.6	Jun.
7月	101.0	0.4	102.7	▲ 1.7	109.4	4.1	110.5	4.8	Jul.
8月	99.9	▲ 1.1	102.4	▲ 2.9	102.7	▲ 6.1	117.6	▲ 2.6	Aug.
9月	99.4	▲ 0.5	100.9	▲ 2.7	104.5	1.8	104.9	▲ 1.7	Sep.
10月	99.9	0.5	102.3	▲ 1.2	110.7	5.9	103.6	6.6	Oct.
11月	98.3	▲ 1.6	100.0	▲ 4.2	101.9	▲ 7.9	95.8	▲ 6.1	Nov.
12月	98.4	0.1	98.3	▲ 4.5	104.2	2.3	98.6	▲ 4.7	Dec.
平成29 年 1月	98.7	0.3	97.4	▲ 4.3	108.3	3.9	107.7	▲ 3.8	Jan. 2017
2月	98.7	0.0	97.1	▲ 4.3	105.5	▲ 2.6	102.8	▲ 3.1	Feb.

〈 20. 耐久消費財 ; Durable consumer goods 〉

平成22年 =100
index,2010= 100

	生産 Production				生産者出荷 Shipments				
	季節調整済指数 Seasonally Adjusted Index		原指数 Original Index		季節調整済指数 Seasonally Adjusted Index		原指数 Original Index		
		前月(期)比 %Change From Previous Month(Quarter)		前年(同月期)比 %Change From Previous Year		前月(期)比 %Change From Previous Month(Quarter)		前年(同月期)比 %Change From Previous Year	
平成 26 年			88.4	▲ 1.0			85.8	▲ 2.5	C.Y. 2014
27 年			84.0	▲ 5.0			82.3	▲ 4.1	2015
28 年			85.5	1.8			82.4	0.1	2016
平成 25 年度			92.0	3.6			89.9	2.0	F.Y. 2013
26 年度			85.9	▲ 6.6			83.9	▲ 6.7	2014
27 年度			84.2	▲ 2.0			81.6	▲ 2.7	2015
平成27 年 Ⅳ期	84.8	3.0	85.3	3.0	83.1	1.6	83.4	2.0	Q4 2015
平成28 年 Ⅰ期	84.0	▲ 0.9	86.7	0.9	80.3	▲ 3.4	84.8	▲ 3.0	Q1 2016
Ⅱ期	83.2	▲ 1.0	82.1	0.1	79.3	▲ 1.2	75.4	▲ 0.7	Q2
Ⅲ期	85.5	2.8	85.6	3.4	82.5	4.0	82.7	0.6	Q3
Ⅳ期	87.9	2.8	87.6	2.7	87.1	5.6	86.6	3.8	Q4
平成27 年 12月	83.7	▲ 1.1	82.9	0.9	81.5	▲ 0.9	85.2	▲ 0.1	Dec. 2015
平成28 年 1月	87.2	4.2	79.6	▲ 0.7	84.3	3.4	75.6	▲ 2.7	Jan. 2016
2月	79.3	▲ 9.1	83.9	▲ 1.9	78.5	▲ 6.9	82.9	▲ 3.6	Feb.
3月	85.4	7.7	96.6	5.0	78.1	▲ 0.5	95.9	▲ 2.7	Mar.
4月	83.4	▲ 2.3	77.3	▲ 3.4	81.8	4.7	71.6	▲ 1.8	Apr.
5月	82.3	▲ 1.3	76.6	3.0	76.5	▲ 6.5	67.7	1.5	May
6月	83.8	1.8	92.4	0.9	79.7	4.2	87.0	▲ 1.4	Jun.
7月	86.8	3.6	92.2	▲ 1.1	85.3	7.0	87.0	▲ 2.4	Jul.
8月	84.6	▲ 2.5	75.2	11.1	79.7	▲ 6.6	71.5	4.5	Aug.
9月	85.0	0.5	89.3	1.9	82.5	3.5	89.6	0.4	Sep.
10月	86.1	1.3	85.7	▲ 2.8	88.0	6.7	82.8	▲ 0.2	Oct.
11月	88.5	2.8	91.2	7.7	87.1	▲ 1.0	89.5	9.1	Nov.
12月	89.2	0.8	85.8	3.5	86.3	▲ 0.9	87.5	2.7	Dec.
平成29 年 1月	85.6	▲ 4.0	80.4	1.0	82.8	▲ 4.1	76.5	1.2	Jan. 2017
2月	89.8	4.9	88.8	5.8	85.7	3.5	88.5	6.8	Feb.

	生産者在庫 Inventory				生産者在庫率 Inventory Ratio				
	季節調整済指数 Seasonally Adjusted Index		原指数 Original Index		季節調整済指数 Seasonally Adjusted Index		原指数 Original Index		
		前月(期)比 %Change From Previous Month(Quarter)		前年(同月期)比 %Change From Previous Year		前月(期)比 %Change From Previous Month(Quarter)		前年(同月期)比 %Change From Previous Year	
平成 26 年			122.1	34.2			111.5	14.2	C.Y. 2014
27 年			99.8	▲ 18.3			109.5	▲ 1.8	2015
28 年			89.8	▲ 10.0			97.5	▲ 11.0	2016
平成 25 年度			81.5	▲ 0.1			90.5	▲ 32.2	F.Y. 2013
26 年度			93.5	14.7			119.1	31.6	2014
27 年度			85.4	▲ 8.7			105.0	▲ 11.8	2015
平成27 年 Ⅳ期	99.0	▲ 1.2	99.8	▲ 18.3	101.0	0.0	106.5	▲ 19.6	Q4 2015
平成28 年 Ⅰ期	105.8	6.9	85.4	▲ 8.7	102.8	1.8	96.4	▲ 15.7	Q1 2016
Ⅱ期	105.8	0.0	103.0	▲ 6.1	98.9	▲ 3.8	97.1	▲ 14.7	Q2
Ⅲ期	100.6	▲ 4.9	96.4	0.4	102.6	3.7	104.8	1.4	Q3
Ⅳ期	89.1	▲ 11.4	89.8	▲ 10.0	87.1	▲ 15.1	91.9	▲ 13.7	Q4
平成27 年 12月	99.0	▲ 1.4	99.8	▲ 18.3	101.3	▲ 2.2	97.0	▲ 17.7	Dec. 2015
平成28 年 1月	97.0	▲ 2.0	106.4	▲ 17.8	101.9	0.6	119.4	▲ 15.8	Jan. 2016
2月	94.0	▲ 3.1	96.9	▲ 22.0	98.6	▲ 3.2	96.6	▲ 20.6	Feb.
3月	105.8	12.6	85.4	▲ 8.7	107.9	9.4	73.1	▲ 8.1	Mar.
4月	100.8	▲ 4.7	87.2	▲ 12.9	94.2	▲ 12.7	87.7	▲ 21.6	Apr.
5月	103.1	2.3	100.8	▲ 8.0	96.9	2.9	106.6	▲ 16.8	May
6月	105.8	2.6	103.0	▲ 6.1	105.7	9.1	96.9	▲ 4.6	Jun.
7月	99.2	▲ 6.2	104.9	▲ 6.5	102.0	▲ 3.5	105.6	1.6	Jul.
8月	101.3	2.1	104.5	▲ 0.6	101.7	▲ 0.3	119.4	0.0	Aug.
9月	100.6	▲ 0.7	96.4	0.4	104.1	2.4	89.5	3.1	Sep.
10月	90.6	▲ 9.9	98.1	▲ 7.5	90.6	▲ 13.0	99.9	▲ 7.8	Oct.
11月	88.3	▲ 2.5	98.3	▲ 12.0	85.2	▲ 6.0	93.9	▲ 17.8	Nov.
12月	89.1	0.9	89.8	▲ 10.0	85.5	0.4	81.9	▲ 15.6	Dec.
平成29 年 1月	92.1	3.4	101.0	▲ 5.1	98.7	15.4	115.6	▲ 3.2	Jan. 2017
2月	94.2	2.3	97.1	0.2	98.8	0.1	96.8	0.2	Feb.

〈 21. 非耐久消費財 ; Non-durable consumer goods 〉

平成22年 =100
index,2010= 100

	生産 Production				生産者出荷 Shipments				
	季節調整済指数 Seasonally Adjusted Index		原指数 Original Index		季節調整済指数 Seasonally Adjusted Index		原指数 Original Index		
		前月(期)比 %Change From Previous Month(Quarter)		前年(同月期)比 %Change From Previous Year		前月(期)比 %Change From Previous Month(Quarter)		前年(同月期)比 %Change From Previous Year	
平成 26 年			99.0	▲ 0.2			97.3	▲ 0.8	C.Y. 2014
27 年			99.3	0.3			97.4	0.1	2015
28 年			103.0	3.7			98.0	0.6	2016
平成 25 年度			100.3	1.2			99.2	1.4	F.Y. 2013
26 年度			98.0	▲ 2.3			96.2	▲ 3.0	2014
27 年度			100.1	2.1			97.8	1.7	2015
平成27 年 Ⅳ期	100.9	0.8	104.9	3.9	98.1	0.8	102.6	1.6	Q4 2015
平成28 年 Ⅰ期	100.3	▲ 0.6	94.8	3.6	97.7	▲ 0.4	93.2	2.2	Q1 2016
Ⅱ期	104.0	3.7	104.9	6.2	98.7	1.0	97.8	1.2	Q2
Ⅲ期	103.5	▲ 0.5	105.3	3.3	97.4	▲ 1.3	99.0	0.0	Q3
Ⅳ期	103.5	0.0	107.0	2.0	98.1	0.7	102.1	▲ 0.5	Q4
平成27 年 12月	100.3	0.0	104.9	4.0	97.7	1.2	108.4	1.7	Dec. 2015
平成28 年 1月	99.7	▲ 0.6	83.7	▲ 2.9	97.6	▲ 0.1	82.9	▲ 1.9	Jan. 2016
2月	99.8	0.1	96.4	4.4	98.2	0.6	94.0	2.8	Feb.
3月	101.4	1.6	104.4	8.8	97.2	▲ 1.0	102.6	4.9	Mar.
4月	105.9	4.4	106.8	6.9	101.2	4.1	100.1	2.8	Apr.
5月	102.0	▲ 3.7	97.8	7.0	96.9	▲ 4.2	93.2	1.0	May
6月	104.1	2.1	110.0	4.6	98.0	1.1	100.2	0.0	Jun.
7月	103.3	▲ 0.8	108.7	0.9	98.1	0.1	100.7	▲ 1.0	Jul.
8月	103.6	0.3	102.3	6.8	95.0	▲ 3.2	97.2	▲ 0.6	Aug.
9月	103.7	0.1	104.9	2.7	99.0	4.2	99.1	1.7	Sep.
10月	104.4	0.7	107.7	0.6	98.7	▲ 0.3	99.6	▲ 2.5	Oct.
11月	102.8	▲ 1.5	107.0	4.2	98.1	▲ 0.6	100.2	3.1	Nov.
12月	103.4	0.6	106.3	1.3	97.4	▲ 0.7	106.6	▲ 1.7	Dec.
平成29 年 1月	103.8	0.4	88.6	5.9	99.3	2.0	85.5	3.1	Jan. 2017
2月	107.7	3.8	100.7	4.5	100.6	1.3	93.5	▲ 0.5	Feb.

	生産者在庫 Inventory				生産者在庫率 Inventory Ratio				
	季節調整済指数 Seasonally Adjusted Index		原指数 Original Index		季節調整済指数 Seasonally Adjusted Index		原指数 Original Index		
		前月(期)比 %Change From Previous Month(Quarter)		前年(同月期)比 %Change From Previous Year		前月(期)比 %Change From Previous Month(Quarter)		前年(同月期)比 %Change From Previous Year	
平成 26 年			93.5	2.9			101.2	1.9	C.Y. 2014
27 年			94.4	1.0			99.5	▲ 1.7	2015
28 年			103.3	9.4			106.5	7.0	2016
平成 25 年度			86.3	▲ 6.8			97.4	▲ 3.0	F.Y. 2013
26 年度			90.2	4.5			102.6	5.3	2014
27 年度			96.9	7.4			99.9	▲ 2.6	2015
平成27 年 Ⅳ期	97.3	2.5	94.4	1.0	101.7	2.4	102.7	▲ 0.4	Q4 2015
平成28 年 Ⅰ期	100.6	3.4	96.9	7.4	102.6	0.9	99.8	1.7	Q1 2016
Ⅱ期	103.8	3.2	102.4	13.7	103.2	0.6	101.8	7.8	Q2
Ⅲ期	104.8	1.0	106.5	10.5	109.1	5.7	112.9	9.9	Q3
Ⅳ期	106.5	1.6	103.3	9.4	110.7	1.5	111.6	8.7	Q4
平成27 年 12月	97.3	0.3	94.4	1.0	102.9	▲ 0.9	95.0	2.2	Dec. 2015
平成28 年 1月	97.9	0.6	98.0	1.1	103.0	0.1	110.4	1.1	Jan. 2016
2月	98.1	0.2	98.3	3.1	100.6	▲ 2.3	99.5	1.8	Feb.
3月	100.6	2.5	96.9	7.4	104.1	3.5	89.4	2.2	Mar.
4月	100.8	0.2	98.7	8.7	99.4	▲ 4.5	93.3	4.7	Apr.
5月	102.2	1.4	100.0	11.7	104.0	4.6	104.4	7.3	May
6月	103.8	1.6	102.4	13.7	106.3	2.2	107.7	11.3	Jun.
7月	102.9	▲ 0.9	105.0	11.8	108.0	1.6	112.9	8.8	Jul.
8月	107.3	4.3	107.2	16.1	111.0	2.8	115.7	12.3	Aug.
9月	104.8	▲ 2.3	106.5	10.5	108.4	▲ 2.3	110.2	8.7	Sep.
10月	103.5	▲ 1.2	106.7	8.9	110.1	1.6	111.9	11.9	Oct.
11月	102.1	▲ 1.4	107.8	5.2	107.7	▲ 2.2	117.2	3.7	Nov.
12月	106.5	4.3	103.3	9.4	114.4	6.2	105.6	11.2	Dec.
平成29 年 1月	106.0	▲ 0.5	106.1	8.3	111.4	▲ 2.6	119.4	8.2	Jan. 2017
2月	108.8	2.6	109.0	10.9	113.2	1.6	111.9	12.5	Feb.

〈 22. 生産財 ; Producer goods 〉

平成22年 =100
index,2010= 100

	生産 Production				生産者出荷 Shipments				
	季節調整済指数 Seasonally Adjusted Index		原指数 Original Index		季節調整済指数 Seasonally Adjusted Index		原指数 Original Index		
		前月(期)比 %Change From Previous Month(Quarter)		前年(同月期)比 %Change From Previous Year		前月(期)比 %Change From Previous Month(Quarter)		前年(同月期)比 %Change From Previous Year	
平成 26 年			98.0	2.0			98.5	1.3	C.Y. 2014
27 年			97.7	▲ 0.3			98.3	▲ 0.2	2015
28 年			96.6	▲ 1.1			97.1	▲ 1.2	2016
平成 25 年度			97.6	3.2			98.6	3.2	F.Y. 2013
26 年度			98.0	0.4			98.6	0.0	2014
27 年度			97.1	▲ 0.9			97.6	▲ 1.0	2015
平成27 年 Ⅳ期	96.9	0.2	98.5	▲ 1.5	97.9	0.6	99.6	▲ 1.1	Q4 2015
平成28 年 Ⅰ期	95.6	▲ 1.3	95.7	▲ 2.5	95.6	▲ 2.3	96.7	▲ 2.9	Q1 2016
Ⅱ期	94.6	▲ 1.0	93.3	▲ 3.3	95.2	▲ 0.4	93.0	▲ 3.2	Q2
Ⅲ期	96.2	1.7	97.0	▲ 0.7	96.6	1.5	97.2	▲ 0.8	Q3
Ⅳ期	99.3	3.2	100.4	1.9	100.3	3.8	101.5	1.9	Q4
平成27 年 12月	96.1	▲ 1.2	97.2	▲ 3.1	96.1	▲ 1.8	98.4	▲ 3.3	Dec. 2015
平成28 年 1月	98.4	2.4	92.2	▲ 3.8	98.2	2.2	91.8	▲ 5.0	Jan. 2016
2月	93.0	▲ 5.5	93.0	▲ 1.8	93.6	▲ 4.7	93.9	▲ 2.2	Feb.
3月	95.4	2.6	102.0	▲ 2.0	94.9	1.4	104.3	▲ 1.9	Mar.
4月	95.8	0.4	93.3	▲ 4.6	96.1	1.3	92.5	▲ 4.6	Apr.
5月	93.0	▲ 2.9	89.2	▲ 2.5	93.8	▲ 2.4	89.1	▲ 2.3	May
6月	95.0	2.2	97.3	▲ 2.9	95.7	2.0	97.3	▲ 2.8	Jun.
7月	94.5	▲ 0.5	96.4	▲ 5.2	96.2	0.5	96.7	▲ 3.9	Jul.
8月	96.5	2.1	92.7	3.6	96.3	0.1	92.3	2.7	Aug.
9月	97.7	1.2	102.0	0.1	97.4	1.1	102.7	▲ 0.7	Sep.
10月	97.5	▲ 0.2	98.8	▲ 1.3	99.0	1.6	99.6	▲ 2.4	Oct.
11月	99.5	2.1	101.8	3.7	100.3	1.3	102.5	4.1	Nov.
12月	100.8	1.3	100.6	3.5	101.6	1.3	102.4	4.1	Dec.
平成29 年 1月	100.7	▲ 0.1	95.6	3.7	100.5	▲ 1.1	95.5	4.0	Jan. 2017
2月	101.4	0.7	97.4	4.7	101.5	1.0	98.0	4.4	Feb.

	生産者在庫 Inventory				生産者在庫率 Inventory Ratio				
	季節調整済指数 Seasonally Adjusted Index		原指数 Original Index		季節調整済指数 Seasonally Adjusted Index		原指数 Original Index		
		前月(期)比 %Change From Previous Month(Quarter)		前年(同月期)比 %Change From Previous Year		前月(期)比 %Change From Previous Month(Quarter)		前年(同月期)比 %Change From Previous Year	
平成 26 年			110.4	1.6			115.0	▲ 1.3	C.Y. 2014
27 年			111.8	1.3			118.9	3.4	2015
28 年			107.3	▲ 4.0			121.3	2.0	2016
平成 25 年度			105.0	▲ 0.2			114.7	▲ 1.8	F.Y. 2013
26 年度			106.2	1.1			116.1	1.2	2014
27 年度			109.9	3.5			120.7	4.0	2015
平成27 年 Ⅳ期	111.4	0.0	111.8	1.3	121.0	0.2	118.9	2.5	Q4 2015
平成28 年 Ⅰ期	113.7	2.1	109.9	3.5	123.2	1.8	124.0	6.1	Q1 2016
Ⅱ期	113.7	0.0	112.6	2.9	124.0	0.6	124.5	5.6	Q2
Ⅲ期	109.7	▲ 3.5	110.3	▲ 1.5	121.5	▲ 2.0	122.3	0.4	Q3
Ⅳ期	106.9	▲ 2.6	107.3	▲ 4.0	116.6	▲ 4.0	114.5	▲ 3.7	Q4
平成27 年 12月	111.4	0.5	111.8	1.3	122.5	0.9	120.4	5.2	Dec. 2015
平成28 年 1月	112.9	1.3	115.7	2.8	123.6	0.9	132.3	7.6	Jan. 2016
2月	113.9	0.9	115.2	3.8	122.6	▲ 0.8	128.3	4.8	Feb.
3月	113.7	▲ 0.2	109.9	3.5	123.4	0.7	111.3	5.6	Mar.
4月	112.6	▲ 1.0	109.3	2.7	122.7	▲ 0.6	119.7	5.4	Apr.
5月	113.7	1.0	113.0	3.4	126.5	3.1	131.5	6.7	May
6月	113.7	0.0	112.6	2.9	122.9	▲ 2.8	122.4	4.6	Jun.
7月	112.1	▲ 1.4	111.8	1.9	124.3	1.1	121.0	5.4	Jul.
8月	110.7	▲ 1.2	113.6	▲ 0.4	119.4	▲ 3.9	127.9	▲ 3.2	Aug.
9月	109.7	▲ 0.9	110.3	▲ 1.5	120.7	1.1	118.0	▲ 0.3	Sep.
10月	109.4	▲ 0.3	109.8	▲ 1.1	120.9	0.2	117.8	1.5	Oct.
11月	107.2	▲ 2.0	108.0	▲ 3.2	113.9	▲ 5.8	112.9	▲ 6.2	Nov.
12月	106.9	▲ 0.3	107.3	▲ 4.0	114.9	0.9	112.9	▲ 6.2	Dec.
平成29 年 1月	107.3	0.4	109.9	▲ 5.0	114.6	▲ 0.3	122.7	▲ 7.3	Jan. 2017
2月	107.8	0.5	109.1	▲ 5.3	115.7	1.0	121.1	▲ 5.6	Feb.

〈 23. 鉱工業用生産財 ; For mining and manufacturing 〉

平成22年 =100
index,2010= 100

	生産 Production				生産者出荷 Shipments				
	季節調整済指数 Seasonally Adjusted Index		原指数 Original Index		季節調整済指数 Seasonally Adjusted Index		原指数 Original Index		
		前月(期)比 %Change From Previous Month(Quarter)		前年(同月期)比 %Change From Previous Year		前月(期)比 %Change From Previous Month(Quarter)		前年(同月期)比 %Change From Previous Year	
平成 26 年			98.5	2.3			99.0	1.9	C.Y. 2014
27 年			98.4	▲ 0.1			98.8	▲ 0.2	2015
28 年			97.2	▲ 1.2			97.6	▲ 1.2	2016
平成 25 年度			97.9	3.6			98.6	3.5	F.Y. 2013
26 年度			98.6	0.7			99.1	0.5	2014
27 年度			97.8	▲ 0.8			98.1	▲ 1.0	2015
平成27 年 Ⅳ期	97.7	0.3	99.1	▲ 1.3	98.6	0.9	100.1	▲ 0.9	Q4 2015
平成28 年 Ⅰ期	96.2	▲ 1.5	96.3	▲ 2.5	96.0	▲ 2.6	96.8	▲ 3.1	Q1 2016
Ⅱ期	95.1	▲ 1.1	93.7	▲ 3.5	95.6	▲ 0.4	93.5	▲ 3.3	Q2
Ⅲ期	96.7	1.7	97.8	▲ 0.7	97.1	1.6	98.0	▲ 0.6	Q3
Ⅳ期	100.1	3.5	101.0	1.9	101.1	4.1	102.1	2.0	Q4
平成27 年 12月	96.8	▲ 1.3	97.5	▲ 3.0	96.8	▲ 2.0	98.4	▲ 3.2	Dec. 2015
平成28 年 1月	99.3	2.6	93.2	▲ 3.7	99.0	2.3	92.2	▲ 4.8	Jan. 2016
2月	93.5	▲ 5.8	93.4	▲ 1.9	93.7	▲ 5.4	93.8	▲ 2.4	Feb.
3月	95.7	2.4	102.3	▲ 2.1	95.2	1.6	104.5	▲ 2.2	Mar.
4月	96.3	0.6	93.4	▲ 4.7	96.7	1.6	92.8	▲ 4.5	Apr.
5月	93.4	▲ 3.0	89.7	▲ 2.6	93.9	▲ 2.9	89.4	▲ 2.5	May
6月	95.5	2.2	98.0	▲ 3.2	96.1	2.3	98.3	▲ 2.9	Jun.
7月	94.8	▲ 0.7	97.0	▲ 5.6	96.6	0.5	97.4	▲ 4.1	Jul.
8月	97.0	2.3	93.4	3.8	96.9	0.3	92.6	3.2	Aug.
9月	98.3	1.3	102.9	0.0	97.9	1.0	103.9	▲ 0.7	Sep.
10月	98.2	▲ 0.1	99.5	▲ 1.4	99.5	1.6	100.3	▲ 2.4	Oct.
11月	100.3	2.1	102.5	3.7	101.2	1.7	103.3	4.2	Nov.
12月	101.9	1.6	101.1	3.7	102.6	1.4	102.6	4.3	Dec.
平成29 年 1月	101.6	▲ 0.3	96.7	3.8	101.6	▲ 1.0	96.2	4.3	Jan. 2017
2月	102.4	0.8	98.3	5.2	102.6	1.0	98.8	5.3	Feb.

	生産者在庫 Inventory				生産者在庫率 Inventory Ratio				
	季節調整済指数 Seasonally Adjusted Index		原指数 Original Index		季節調整済指数 Seasonally Adjusted Index		原指数 Original Index		
		前月(期)比 %Change From Previous Month(Quarter)		前年(同月期)比 %Change From Previous Year		前月(期)比 %Change From Previous Month(Quarter)		前年(同月期)比 %Change From Previous Year	
平成 26 年			111.9	1.5			116.3	▲ 1.4	C.Y. 2014
27 年			113.4	1.3			120.3	3.4	2015
28 年			109.2	▲ 3.7			123.4	2.6	2016
平成 25 年度			107.1	1.2			116.4	▲ 1.0	F.Y. 2013
26 年度			108.1	0.9			117.3	0.8	2014
27 年度			112.5	4.1			122.3	4.3	2015
平成27 年 Ⅳ期	112.9	▲ 0.1	113.4	1.3	122.4	0.3	120.6	2.5	Q4 2015
平成28 年 Ⅰ期	116.2	2.9	112.5	4.1	125.2	2.3	126.8	6.6	Q1 2016
Ⅱ期	115.9	▲ 0.3	115.1	3.3	126.7	1.2	126.5	6.1	Q2
Ⅲ期	111.7	▲ 3.6	111.9	▲ 1.1	123.3	▲ 2.7	123.5	0.9	Q3
Ⅳ期	108.7	▲ 2.7	109.2	▲ 3.7	118.4	▲ 4.0	116.6	▲ 3.3	Q4
平成27 年 12月	112.9	0.4	113.4	1.3	124.0	1.2	122.5	5.4	Dec. 2015
平成28 年 1月	114.3	1.2	117.5	2.9	124.5	0.4	134.3	7.8	Jan. 2016
2月	116.0	1.5	117.6	4.2	125.0	0.4	131.6	5.4	Feb.
3月	116.2	0.2	112.5	4.1	126.0	0.8	114.5	6.4	Mar.
4月	114.9	▲ 1.1	111.4	3.1	124.9	▲ 0.9	121.9	5.6	Apr.
5月	115.9	0.9	115.2	3.9	129.8	3.9	133.4	7.4	May
6月	115.9	0.0	115.1	3.3	125.4	▲ 3.4	124.3	5.3	Jun.
7月	114.2	▲ 1.5	113.8	2.4	126.6	1.0	122.2	6.3	Jul.
8月	112.6	▲ 1.4	115.3	▲ 0.1	120.5	▲ 4.8	128.9	▲ 3.2	Aug.
9月	111.7	▲ 0.8	111.9	▲ 1.1	122.8	1.9	119.4	0.2	Sep.
10月	111.5	▲ 0.2	111.7	▲ 0.6	123.1	0.2	119.8	2.0	Oct.
11月	109.2	▲ 2.1	110.0	▲ 2.8	115.5	▲ 6.2	115.0	▲ 5.7	Nov.
12月	108.7	▲ 0.5	109.2	▲ 3.7	116.5	0.9	115.1	▲ 6.0	Dec.
平成29 年 1月	108.8	0.1	111.8	▲ 4.9	115.4	▲ 0.9	124.5	▲ 7.3	Jan. 2017
2月	109.5	0.6	111.0	▲ 5.6	116.9	1.3	123.1	▲ 6.5	Feb.

業種・財別　生産・出荷・在庫・在庫率　指数

分類		生産 Production						生産者出荷 Shipments					
		季節調整済指数 Seasonally Adjusted Index			原指数 Original Index			季節調整済指数 Seasonally Adjusted Index			原指数 Original Index		
		1月 Jan.	2月 Feb.	前月比 %Change From Previous Month	1月 Jan.	2月 Feb.	前年同月比 %Change From Previous Year	1月 Jan.	2月 Feb.	前月比 %Change From Previous Month	1月 Jan.	2月 Feb.	前年同月比 %Change From Previous Year
業種分類	鉱工業	100.2	102.2	2.0	93.1	98.9	4.8	99.2	99.1	▲ 0.1	91.9	97.3	3.7
	製造工業	100.3	102.2	1.9	93.1	98.9	4.8	99.3	99.1	▲ 0.2	91.9	97.3	3.7
	鉄鋼業	93.9	95.7	1.9	93.4	90.6	1.8	96.3	95.8	▲ 0.5	93.6	92.3	1.0
	非鉄金属工業	97.4	101.4	4.1	92.8	98.0	0.9	95.9	97.9	2.1	92.2	97.8	1.1
	金属製品工業	95.4	96.8	1.5	88.4	91.6	2.5	96.1	96.4	0.3	88.1	90.2	2.0
	はん用・生産用・業務用機械工業	115.3	121.0	4.9	106.3	116.9	7.9	117.9	117.7	▲ 0.2	104.8	115.6	5.9
	はん用機械工業	98.9	106.6	7.8	91.3	102.8	5.8	95.8	97.8	2.1	87.8	97.1	5.2
	生産用機械工業	129.6	132.6	2.3	118.7	128.4	11.0	132.6	133.0	0.3	119.0	130.3	7.2
	業務用機械工業	100.6	104.7	4.1	90.8	102.7	▲ 2.0	106.3	106.0	▲ 0.3	91.5	104.2	1.0
	電子部品・デバイス工業	110.9	109.1	▲ 1.6	101.0	96.2	14.9	124.5	122.9	▲ 1.3	109.4	107.3	12.2
	電気機械工業	102.7	102.4	▲ 0.3	90.9	100.9	1.5	98.7	98.6	▲ 0.1	87.8	98.3	3.4
	情報通信機械工業	49.9	51.4	3.0	47.8	55.3	▲ 4.0	45.0	44.4	▲ 1.3	41.1	47.2	▲ 3.3
	輸送機械工業	101.7	106.5	4.7	97.9	107.8	9.2	99.8	100.8	1.0	96.4	105.8	8.5
	輸送機械工業（除. 船舶・同機関、鉄道車両、航空機）	101.5	107.4	5.8	97.7	108.0	10.2	99.7	103.4	3.7	94.1	108.4	9.4
	窯業・土石製品工業	99.7	101.0	1.3	93.8	95.1	2.0	98.7	100.7	2.0	93.4	97.1	4.4
	化学工業	98.3	-	-	95.7	-	-	96.4	-	-	91.8	-	-
	化学工業（除. 医薬品）	96.2	103.1	7.2	95.9	99.3	3.1	95.4	96.3	0.9	91.2	93.9	1.3
	石油・石炭製品工業	90.4	90.0	▲ 0.4	98.0	90.1	▲ 4.8	90.9	91.0	0.1	97.3	92.1	▲ 7.2
	プラスチック製品工業	101.5	100.6	▲ 0.9	92.6	97.3	2.3	98.7	97.7	▲ 1.0	89.7	94.7	2.9
	パルプ・紙・紙加工品工業	99.3	98.5	▲ 0.8	92.3	93.6	▲ 1.5	96.8	96.4	▲ 0.4	88.2	93.6	0.0
	繊維工業	91.8	90.6	▲ 1.3	87.3	88.6	▲ 5.7	93.5	93.5	0.0	89.2	96.4	▲ 3.5
	食料品・たばこ工業	104.1	-	-	81.6	-	-	98.4	-	-	77.8	-	-
	その他工業	92.5	93.6	1.2	84.5	92.8	▲ 1.0	93.5	94.9	1.5	84.9	94.2	▲ 0.2
	ゴム製品工業	90.8	92.9	2.3	82.1	89.4	▲ 1.5	92.6	94.5	2.1	82.7	90.8	0.1
	家具工業	102.7	103.8	1.1	98.3	114.8	▲ 0.4	107.3	103.3	▲ 3.7	95.0	115.2	0.0
	印刷業	86.1	86.1	0.0	76.8	84.2	▲ 1.9	86.0	86.0	0.0	76.7	84.1	▲ 1.9
	木材・木製品工業	97.3	-	-	91.4	-	-	95.7	-	-	91.1	-	-
	その他製品工業	105.1	104.0	▲ 1.0	95.7	103.9	2.9	91.9	95.7	4.1	83.2	94.9	▲ 0.4
	鉱業	88.7	89.3	0.7	97.0	95.0	▲ 0.7	89.4	90.5	1.2	99.6	97.8	▲ 0.1
	《参考》												
	産業総合（鉱工業、電力・ガス事業）	99.7	101.3	1.6	93.5	98.6	4.4	98.6	98.4	▲ 0.2	92.7	97.2	3.4
	電力・ガス事業	89.1	87.2	▲ 2.1	101.1	92.7	▲ 2.9	90.6	88.6	▲ 2.2	103.5	95.1	▲ 2.4
財分類	鉱工業	100.2	102.2	2.0	93.1	98.9	4.8	99.2	99.1	▲ 0.1	91.9	97.3	3.7
	最終需要財	100.6	102.4	1.8	90.6	100.4	4.8	97.3	96.8	▲ 0.5	88.3	96.7	3.2
	投資財	105.4	106.8	1.3	96.7	106.1	4.7	104.9	102.6	▲ 2.2	97.6	103.8	3.1
	資本財	107.5	109.1	1.5	97.7	109.2	5.7	106.2	104.2	▲ 1.9	99.1	106.4	3.6
	資本財（除. 輸送機械）	111.4	114.2	2.5	101.7	113.6	5.9	115.7	112.1	▲ 3.1	101.7	113.4	3.7
	建設財	98.4	98.9	0.5	93.3	96.0	1.3	97.4	98.0	0.6	92.8	95.4	1.2
	消費財	95.4	98.7	3.5	84.7	95.0	5.0	90.3	91.6	1.4	80.4	90.7	3.4
	耐久消費財	85.6	89.8	4.9	80.4	88.8	5.8	82.8	85.7	3.5	76.5	88.5	6.8
	非耐久消費財	103.8	107.7	3.8	88.6	100.7	4.5	99.3	100.6	1.3	85.5	93.5	▲ 0.5
	生産財	100.7	101.4	0.7	95.6	97.4	4.7	100.5	101.5	1.0	95.5	98.0	4.4
	鉱工業用生産財	101.6	102.4	0.8	96.7	98.3	5.2	101.6	102.6	1.0	96.2	98.8	5.3
	その他用生産財	90.3	90.5	0.2	83.4	88.3	▲ 0.3	91.4	90.9	▲ 0.5	89.4	90.7	▲ 4.3

Indices of Industrial Production,Producer's Shipments,Producer's Inventory of Finished Goods and Producer's Inventory Ratio of Finished Goods (Classification by Industry, Classification by Use of Goods)

生産者在庫 Inventory						生産者在庫率 Inventory Ratio						Classification
季節調整済指数 Seasonally Adjusted Index			原指数 Original Index			季節調整済指数 Seasonally Adjusted Index			原指数 Original Index			
1月 Jan.	2月 Feb.	前月比 %Change From Previous Month	1月 Jan.	2月 Feb.	前年同月比 %Change From Previous Year	1月 Jan.	2月 Feb.	前月比 %Change From Previous Month	1月 Jan.	2月 Feb.	前年同月比 %Change From Previous Year	
107.4	108.4	0.9	111.1	110.2	▲ 3.3	111.1	111.0	▲ 0.1	120.8	113.6	▲ 3.1	Mining and manufacturing
107.4	108.5	1.0	111.1	110.2	▲ 3.3	111.1	111.0	▲ 0.1	120.8	113.6	▲ 3.1	Manufacturing
117.8	120.2	2.0	121.3	118.6	▲ 0.8	119.9	127.3	6.2	124.3	131.0	1.8	Iron and steel
106.4	110.6	3.9	113.4	112.6	▲ 2.2	112.2	113.9	1.5	124.4	116.6	▲ 2.1	Non-ferrous metals
117.0	119.1	1.8	109.5	112.7	▲ 1.7	127.2	132.3	4.0	138.6	135.2	1.8	Fabricated metals
138.1	137.9	▲ 0.1	145.7	143.2	▲ 8.5	119.2	111.3	▲ 6.6	135.6	114.2	▲ 5.9	General-purpose, production and business oriented machinery
111.5	109.4	▲ 1.9	117.1	114.7	▲ 5.0	115.0	110.0	▲ 4.3	129.3	111.9	▲ 5.7	General-purpose machinery
155.0	156.4	0.9	164.1	160.3	▲ 7.7	123.1	111.7	▲ 9.3	135.9	112.8	▲ 2.9	Production machinery
112.7	110.4	▲ 2.0	118.0	119.7	▲ 15.5	115.7	113.3	▲ 2.1	142.3	121.3	▲ 13.6	Business oriented machinery
83.5	83.6	0.1	87.3	89.3	▲ 23.3	96.0	91.1	▲ 5.1	113.0	111.3	▲ 28.7	Electronic parts and devices
161.9	162.9	0.6	160.3	161.6	10.8	145.6	145.8	0.1	160.8	147.4	3.4	Electrical machinery
72.3	68.8	▲ 4.8	78.7	75.6	▲ 4.4	133.4	146.7	10.0	160.6	152.7	20.9	Information and communication electronics equipment
78.1	82.0	5.0	91.0	85.9	▲ 2.4	85.2	81.9	▲ 3.9	100.1	78.2	▲ 6.7	Transport equipment
78.1	82.0	5.0	91.0	85.9	▲ 2.4	85.2	81.9	▲ 3.9	100.1	78.2	▲ 6.7	Transport equipment (excl. ships and ship engines, rail vehicle and aircraft)
101.1	101.3	0.2	101.3	99.7	▲ 6.9	111.2	107.8	▲ 3.1	113.1	105.9	▲ 10.1	Ceramics, stone and clay products
102.8	-	-	107.2	-	-	110.3	-	-	119.6	-	-	Chemicals
102.8	102.6	▲ 0.2	107.2	108.0	▲ 7.2	110.3	110.0	▲ 0.3	119.6	115.2	▲ 8.8	Chemicals (excl. Drugs)
85.0	86.7	2.0	85.4	83.1	1.2	93.9	96.2	2.4	84.4	89.0	9.5	Petroleum and coal products
108.4	108.9	0.5	107.9	109.3	▲ 2.9	108.5	110.4	1.8	120.0	116.2	▲ 3.3	Plastic products
106.2	106.5	0.3	106.9	105.3	▲ 2.7	119.3	117.4	▲ 1.6	125.4	116.5	▲ 2.0	Pulp, paper and paper products
109.9	108.4	▲ 1.4	115.3	111.2	▲ 0.5	119.9	118.2	▲ 1.4	126.1	113.0	4.1	Textiles
111.2	-	-	103.0	-	-	113.7	-	-	127.2	-	-	Foods and tobacco
96.3	96.1	▲ 0.2	99.0	99.0	▲ 1.8	100.9	96.8	▲ 4.1	110.4	96.9	▲ 2.5	Other manufacturing
98.9	99.6	0.7	95.1	96.5	▲ 5.2	109.0	104.9	▲ 3.8	112.9	103.8	▲ 6.7	Rubber products
104.6	104.6	0.0	122.3	121.4	▲ 0.5	101.8	97.3	▲ 4.4	123.0	93.5	0.1	Furniture
-	-	-	-	-	-	-	-	-	-	-	-	Printing
90.7	-	-	87.8	-	-	96.0	-	-	98.1	-	-	Wood and wood products
87.7	87.8	0.1	94.1	91.0	0.2	95.9	88.9	▲ 7.3	109.5	90.4	▲ 0.9	Other products
96.5	100.5	4.1	98.3	97.5	3.8	117.0	114.6	▲ 2.1	120.7	112.9	5.2	Mining
107.4	108.4	0.9	111.1	110.2	▲ 3.3	111.1	111.0	▲ 0.1	120.8	113.6	▲ 3.1	Industries (Mining and manufacturing, Electricity and gas)
-	-	-	-	-	-	-	-	-	-	-	-	Electricity and gas
107.4	108.4	0.9	111.1	110.2	▲ 3.3	111.1	111.0	▲ 0.1	120.8	113.6	▲ 3.1	Mining and manufacturing
107.6	108.7	1.0	112.5	111.4	▲ 1.0	106.8	104.6	▲ 2.1	118.4	103.9	1.1	Final demand goods
118.2	118.6	0.3	122.6	121.5	▲ 5.4	110.4	105.1	▲ 4.8	119.5	104.5	▲ 3.1	Investment goods
132.5	133.2	0.5	141.8	140.2	▲ 6.0	110.2	104.8	▲ 4.9	129.0	106.0	▲ 2.9	Capital goods
142.6	142.5	▲ 0.1	152.5	150.4	▲ 7.3	116.0	108.4	▲ 6.6	133.6	110.0	▲ 3.9	Capital goods (excl. Transport equipment)
98.7	98.7	0.0	97.4	97.1	▲ 4.3	108.3	105.5	▲ 2.6	107.7	102.8	▲ 3.1	Construction goods
97.3	99.6	2.4	103.1	101.9	4.5	103.2	104.0	0.8	117.3	103.3	5.6	Consumer goods
92.1	94.2	2.3	101.0	97.1	0.2	98.7	98.8	0.1	115.6	96.8	0.2	Durable consumer goods
106.0	108.8	2.6	106.1	109.0	10.9	111.4	113.2	1.6	119.4	111.9	12.5	Non-durable consumer goods
107.3	107.8	0.5	109.9	109.1	▲ 5.3	114.6	115.7	1.0	122.7	121.1	▲ 5.6	Producer goods
108.8	109.5	0.6	111.8	111.0	▲ 5.6	115.4	116.9	1.3	124.5	123.1	▲ 6.5	For mining and manufacturing
90.3	92.3	2.2	91.2	90.4	▲ 0.2	101.4	104.8	3.4	104.5	101.0	5.2	For other uses

平成29年 3月 の 製 造 工 業 生 産 予 測 調 査 結 果

Survey of Production Forecast, March 2017

（1）前月比（季節調整済）
Percent change from previous month (Seasonally Adjusted)

（2）実現率及び予測修正率
Realization Ratio and Amendment Ratio

（%）

分類		2月 Feb. Last Month	3月 Mar. 見込み This Month	4月 Apr. 見込み Next Month	2月の実現率 Realization Ratio	3月の予測修正率 Amendment Ratio
業種別	**製造工業 Manufacturing**	(3.5)	▲ 2.0 (▲ 5.0)	8.3	▲ 2.2	1.0
	鉄鋼業 Iron and steel	(1.7)	▲ 5.5 (▲ 3.8)	8.2	0.4	▲ 1.3
	非鉄金属工業 Non-ferrous metals	(6.7)	▲ 3.4 (▲ 6.8)	▲ 0.2	▲ 1.3	2.3
	金属製品工業 Fabricated metals	(5.8)	▲ 3.8 (▲ 5.5)	3.3	▲ 1.9	▲ 0.2
	はん用・生産用・業務用機械工業 General-purpose, production and business oriented machinery	(0.8)	▲ 1.1 (▲ 6.8)	16.3	▲ 1.1	5.0
	電子部品・デバイス工業 Electronic parts and devices	(14.9)	▲ 4.6 (▲ 12.1)	12.7	▲ 12.7	▲ 5.4
	電気機械工業 Electrical machinery	(5.4)	▲ 6.9 (▲ 10.5)	7.2	▲ 3.2	0.7
	情報通信機械工業 Information and communication electronics equipment	(2.9)	10.1 (1.9)	7.0	▲ 4.5	3.2
	輸送機械工業 Transport equipment	(7.6)	▲ 3.6 (▲ 4.4)	12.5	▲ 0.3	0.6
	化学工業 Chemicals	(4.9)	▲ 0.9 (▲ 1.8)	1.2	0.4	1.4
	紙・パルプ工業 Pulp and paper	(0.6)	1.3 (▲ 0.8)	▲ 2.4	▲ 1.0	1.1
	その他 Others	(0.6)	▲ 1.2 (▲ 1.4)	0.7	▲ 1.1	▲ 0.9

（参考）

製造工業（原系列） Manufacturing (Original) （前月調査による前月比）	(7.5)	14.9 (11.2)	▲ 12.3

※ （ ）内は前月調査による前月比を示す。
Parentheses indicate the percent change from previous month in the previous survey.

※ 調査票の提出期日は毎月10日となっている。
The deadline of submission from principal entrepreneurs is the 10th of month.

製造工業生産予測指数（季節調整済）

Indices of Production Forecast (Seasonally Adjusted Index)

平成22年=100
index2010=100

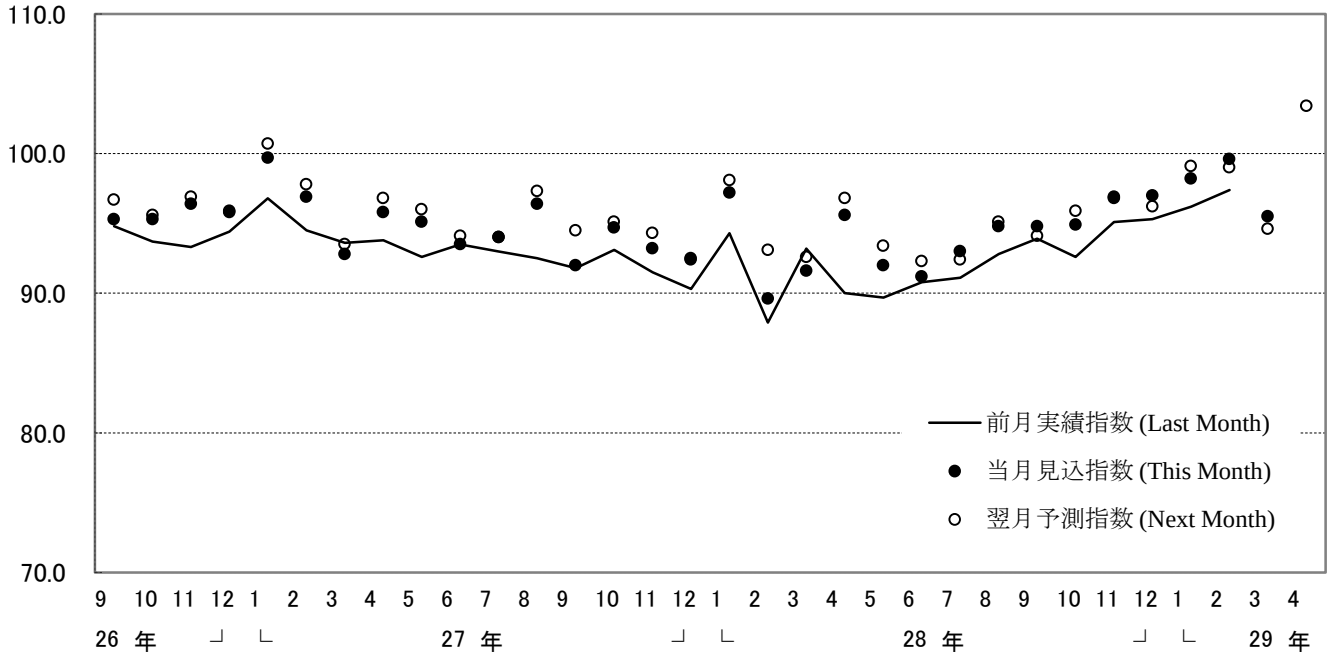

製造工業の実現率・予測修正率（増減率）

Realization Ratio and Amendment Ratio (Percent Change From Previous Month)

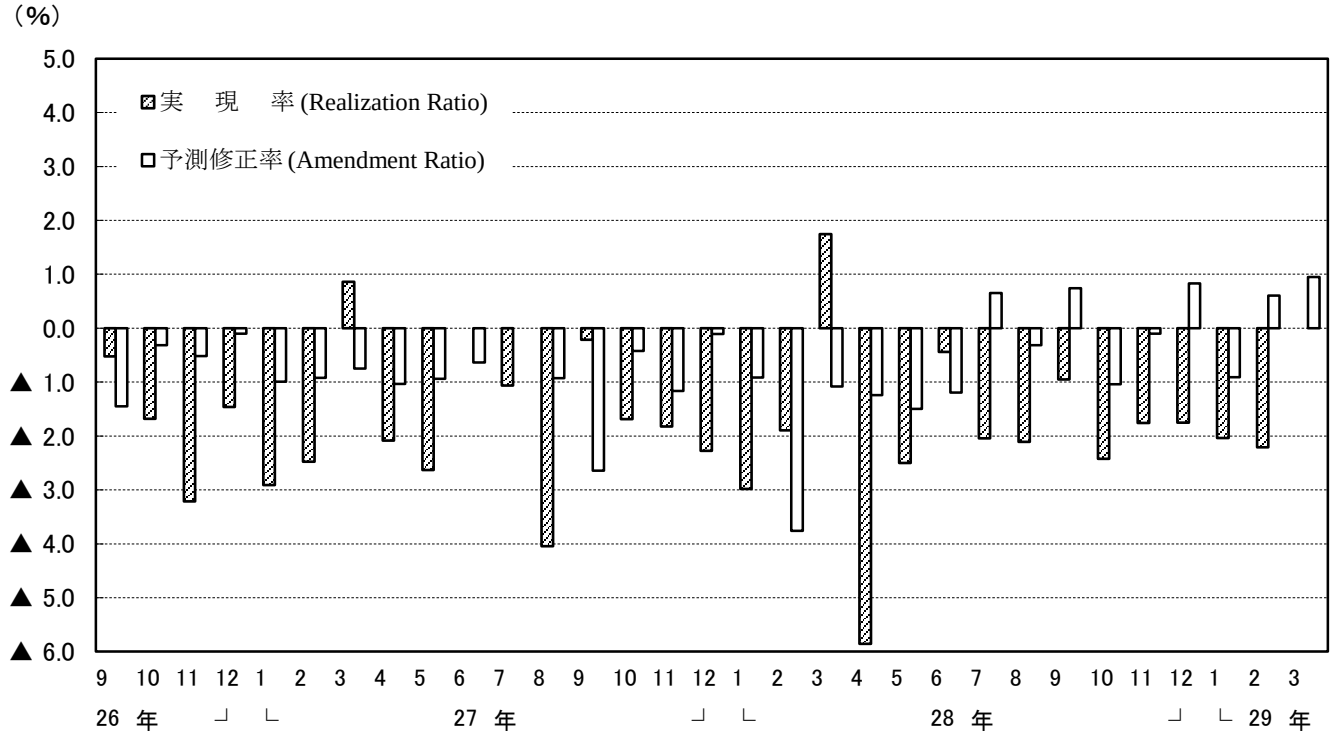

（注）このグラフは、製造工業生産予測指数の動きを表現したもので、鉱工業生産指数ではない。

Note: This graph shows the changes in indices of Production Forecast and doesn't show the very changes in Indices of Industrial Production.

平　成 22　　年＝100
index,　2010　＝100

<1. 製造工業 : Manufacturing>

年　月	季節調整済指数 Seasonally Adjusted Index			前月比 %Change From Previous Month			実現率 Realization Ratio	予測修正率 Amendment Ratio	原指数 Original Index			前年同月比 %Change From Previous Year			(参考)原指数による 実現率 Realization Ratio	予測修正率 Amendment Ratio	Year and Month
	前月実績 Last Month	当月見込み This Month	翌月見込み Next Month	前月実績 Last Month	当月見込み This Month	翌月見込み Next Month			前月実績 Last Month	当月見込み This Month	翌月見込み Next Month	前月実績 Last Month	当月見込み This Month	翌月見込み Next Month			
平成28 年 1月調査	90.3	97.2	93.1	▲ 1.3	7.6	▲ 4.2	▲ 2.3	▲ 0.9	92.1	90.1	94.8	▲ 3.9	▲ 1.1	3.4	▲ 2.2	▲ 0.9	Jan. 2016
2月調査	94.3	89.6	92.6	4.4	▲ 5.0	3.3	▲ 3.0	▲ 3.8	87.4	91.2	106.0	▲ 4.1	▲ 0.5	▲ 0.1	▲ 3.0	▲ 3.8	Feb.
3月調査	87.9	91.6	96.8	▲ 6.8	4.2	5.7	▲ 1.9	▲ 1.1	89.5	104.8	90.7	▲ 2.4	▲ 1.2	1.6	▲ 1.9	▲ 1.1	Mar.
4月調査	93.2	95.6	93.4	6.0	2.6	▲ 2.3	1.7	▲ 1.2	106.6	89.6	87.2	0.5	0.3	2.5	1.7	▲ 1.2	Apr.
5月調査	90.0	92.0	92.3	▲ 3.4	2.2	0.3	▲ 5.9	▲ 1.5	84.3	85.9	95.6	▲ 5.6	0.9	▲ 1.3	▲ 5.9	▲ 1.5	May
6月調査	89.7	91.2	92.4	▲ 0.3	1.7	1.3	▲ 2.5	▲ 1.2	83.7	94.5	94.4	▲ 1.6	▲ 2.5	▲ 3.7	▲ 2.6	▲ 1.2	Jun.
7月調査	90.8	93.0	95.1	1.2	2.4	2.3	▲ 0.4	0.6	94.1	95.0	89.3	▲ 2.9	▲ 3.1	5.4	▲ 0.4	0.6	Jul.
8月調査	91.1	94.8	94.1	0.3	4.1	▲ 0.7	▲ 2.0	▲ 0.3	93.1	89.1	99.6	▲ 5.0	5.2	3.1	▲ 2.0	▲ 0.2	Aug.
9月調査	92.8	94.8	95.9	1.9	2.2	1.2	▲ 2.1	0.7	87.2	100.3	95.0	3.0	3.8	1.5	▲ 2.1	0.7	Sep.
10月調査	93.9	94.9	96.9	1.2	1.1	2.1	▲ 0.9	▲ 1.0	99.4	94.0	97.6	2.9	0.4	7.5	▲ 0.9	▲ 1.1	Oct.
11月調査	92.6	96.8	96.2	▲ 1.4	4.5	▲ 0.6	▲ 2.4	▲ 0.1	91.7	97.5	96.6	▲ 2.0	7.4	4.9	▲ 2.4	▲ 0.1	Nov.
12月調査	95.1	97.0	99.1	2.7	2.0	2.2	▲ 1.8	0.8	95.8	97.4	93.3	5.5	5.8	6.8	▲ 1.7	0.8	Dec.
平成29 年 1月調査	95.3	98.2	99.0	0.2	3.0	0.8	▲ 1.8	▲ 0.9	95.7	92.4	96.7	3.9	5.7	8.0	▲ 1.7	▲ 1.0	Jan. 2017
2月調査	96.2	99.6	94.6	0.9	3.5	▲ 5.0	▲ 2.0	0.6	90.5	97.3	108.2	3.5	8.7	1.5	▲ 2.1	0.6	Feb.
3月調査	97.4	95.5	103.4	1.2	▲ 2.0	8.3	▲ 2.2	1.0	95.1	109.3	95.9	6.3	2.5	13.8	▲ 2.3	1.0	Mar.

<2. 鉄鋼業 : Iron and steel>

年　月	季節調整済指数 Seasonally Adjusted Index			前月比 %Change From Previous Month			実現率 Realization Ratio	予測修正率 Amendment Ratio	原指数 Original Index			前年同月比 %Change From Previous Year			(参考)原指数による 実現率 Realization Ratio	予測修正率 Amendment Ratio	Year and Month
	前月実績 Last Month	当月見込み This Month	翌月見込み Next Month	前月実績 Last Month	当月見込み This Month	翌月見込み Next Month			前月実績 Last Month	当月見込み This Month	翌月見込み Next Month	前月実績 Last Month	当月見込み This Month	翌月見込み Next Month			
平成28 年 1月調査	89.6	88.9	90.5	▲ 0.6	▲ 0.8	1.8	▲ 0.6	▲ 1.8	88.1	90.3	88.1	▲ 4.9	▲ 7.2	0.3	▲ 0.6	▲ 1.7	Jan. 2016
2月調査	90.3	90.2	86.3	0.8	▲ 0.1	▲ 4.3	1.6	▲ 0.3	91.7	87.8	91.5	▲ 5.8	0.0	▲ 7.3	1.6	▲ 0.3	Feb.
3月調査	90.3	85.8	89.5	0.0	▲ 5.0	4.3	0.1	▲ 0.6	87.9	91.0	85.4	0.1	▲ 7.8	▲ 1.6	0.1	▲ 0.5	Mar.
4月調査	88.0	90.8	91.5	▲ 2.5	3.2	0.8	2.6	1.5	93.3	86.7	92.6	▲ 5.5	▲ 0.1	1.2	2.5	1.5	Apr.
5月調査	90.5	88.8	90.2	2.8	▲ 1.9	1.6	▲ 0.3	▲ 3.0	86.4	89.9	89.0	▲ 0.5	▲ 1.7	0.2	▲ 0.3	▲ 2.9	May
6月調査	90.8	89.2	92.5	0.3	▲ 1.8	3.7	2.3	▲ 1.1	91.9	88.0	93.3	0.4	▲ 0.9	2.0	2.2	▲ 1.1	Jun.
7月調査	90.3	91.7	92.2	▲ 0.6	1.6	0.5	1.2	▲ 0.9	89.1	92.5	93.2	0.3	1.1	3.2	1.3	▲ 0.9	Jul.
8月調査	91.7	91.9	89.9	1.6	0.2	▲ 2.2	0.0	▲ 0.3	92.5	92.9	90.9	1.1	2.9	1.0	0.0	▲ 0.3	Aug.
9月調査	92.0	88.6	93.1	0.3	▲ 3.7	5.1	0.1	▲ 1.4	93.0	89.6	95.0	3.0	▲ 0.4	3.9	0.1	▲ 1.4	Sep.
10月調査	90.7	92.5	91.8	▲ 1.4	2.0	▲ 0.8	2.4	▲ 0.6	91.7	94.3	91.2	1.9	3.2	2.2	2.3	▲ 0.7	Oct.
11月調査	92.8	91.2	95.3	2.3	▲ 1.7	4.5	0.3	▲ 0.7	94.7	90.6	93.4	3.6	1.6	6.0	0.4	▲ 0.7	Nov.
12月調査	90.9	94.4	94.0	▲ 2.0	3.9	▲ 0.4	▲ 0.3	▲ 0.9	90.3	92.5	95.8	1.2	5.0	4.5	▲ 0.3	▲ 1.0	Dec.
平成29 年 1月調査	93.7	91.9	94.3	3.1	▲ 1.9	2.6	▲ 0.7	▲ 2.2	91.8	93.6	87.9	4.2	2.1	0.0	▲ 0.8	▲ 2.3	Jan. 2017
2月調査	92.2	93.8	90.2	▲ 1.6	1.7	▲ 3.8	0.3	▲ 0.5	94.0	87.4	95.7	2.5	▲ 0.6	2.6	0.4	▲ 0.6	Feb.
3月調査	94.2	89.0	96.3	2.2	▲ 5.5	8.2	0.4	▲ 1.3	87.8	94.4	92.0	▲ 0.1	1.2	6.5	0.5	▲ 1.4	Mar.

<3. 非鉄金属工業 : Non-ferrous metals>

年　月	季節調整済指数 Seasonally Adjusted Index			前月比 %Change From Previous Month			実現率 Realization Ratio	予測修正率 Amendment Ratio	原指数 Original Index			前年同月比 %Change From Previous Year			(参考)原指数による 実現率 Realization Ratio	予測修正率 Amendment Ratio	Year and Month
	前月実績 Last Month	当月見込み This Month	翌月見込み Next Month	前月実績 Last Month	当月見込み This Month	翌月見込み Next Month			前月実績 Last Month	当月見込み This Month	翌月見込み Next Month	前月実績 Last Month	当月見込み This Month	翌月見込み Next Month			
平成28 年 1月調査	96.8	104.3	99.4	▲ 1.7	7.7	▲ 4.7	▲ 1.8	▲ 1.6	96.4	97.7	98.8	▲ 5.2	▲ 1.1	2.4	▲ 1.7	▲ 1.6	Jan. 2016
2月調査	102.7	101.0	98.9	6.1	▲ 1.7	▲ 2.1	▲ 1.5	1.6	96.2	100.4	103.9	▲ 2.6	4.0	▲ 2.4	▲ 1.5	1.6	Feb.
3月調査	101.0	98.6	101.6	▲ 1.7	▲ 2.4	3.0	0.0	▲ 0.3	100.4	103.6	101.7	4.0	▲ 2.7	▲ 0.7	0.0	▲ 0.3	Mar.
4月調査	99.2	100.8	101.6	▲ 1.8	1.6	0.8	0.6	▲ 0.8	104.3	100.9	100.7	▲ 2.1	▲ 1.5	4.1	0.7	▲ 0.8	Apr.
5月調査	99.5	100.5	100.4	0.3	1.0	▲ 0.1	▲ 1.3	▲ 1.1	99.6	99.6	103.6	▲ 2.7	3.0	▲ 1.1	▲ 1.3	▲ 1.1	May
6月調査	97.9	100.6	100.7	▲ 1.6	2.8	0.1	▲ 2.6	0.2	97.0	103.8	104.6	0.3	▲ 0.9	▲ 1.9	▲ 2.6	0.2	Jun.
7月調査	101.3	101.5	106.6	3.5	0.2	5.0	0.7	0.8	104.5	105.5	98.0	▲ 0.2	▲ 1.0	9.7	0.7	0.9	Jul.
8月調査	99.8	105.7	101.1	▲ 1.5	5.9	▲ 4.4	▲ 1.7	▲ 0.8	103.7	97.1	103.2	▲ 2.7	8.7	1.8	▲ 1.7	▲ 0.9	Aug.
9月調査	100.5	100.3	98.2	0.7	▲ 0.2	▲ 2.1	▲ 4.9	▲ 0.8	92.4	102.4	102.4	3.5	1.0	▲ 0.7	▲ 4.8	▲ 0.8	Sep.
10月調査	102.3	101.9	101.1	1.8	▲ 0.4	▲ 0.8	2.0	3.8	104.4	106.3	104.1	3.0	3.1	3.7	2.0	3.8	Oct.
11月調査	99.7	102.5	102.1	▲ 2.5	2.8	▲ 0.4	▲ 2.2	1.4	104.0	105.5	100.6	0.9	5.1	4.4	▲ 2.2	1.3	Nov.
12月調査	102.3	104.4	105.6	2.6	2.1	1.1	▲ 0.2	2.3	105.3	102.9	99.9	4.9	6.7	3.8	▲ 0.2	2.3	Dec.
平成29 年 1月調査	104.1	106.4	109.6	1.8	2.2	3.0	▲ 0.3	0.8	102.6	100.6	102.7	6.4	4.6	2.3	▲ 0.3	0.7	Jan. 2017
2月調査	102.3	109.2	101.8	▲ 1.7	6.7	▲ 6.8	▲ 3.9	▲ 0.4	96.8	102.3	107.0	0.6	1.9	2.6	▲ 3.8	▲ 0.4	Feb.
3月調査	107.8	104.1	103.9	5.4	▲ 3.4	▲ 0.2	▲ 1.3	2.3	101.0	109.4	102.7	0.6	4.9	3.1	▲ 1.3	2.2	Mar.

<4. 金属製品工業 : Fabricated metals>

年　月	季節調整済指数 Seasonally Adjusted Index			前月比 %Change From Previous Month			実現率 Realization Ratio	予測修正率 Amendment Ratio	原指数 Original Index			前年同月比 %Change From Previous Year			(参考)原指数による 実現率 Realization Ratio	予測修正率 Amendment Ratio	Year and Month
	前月実績 Last Month	当月見込み This Month	翌月見込み Next Month	前月実績 Last Month	当月見込み This Month	翌月見込み Next Month			前月実績 Last Month	当月見込み This Month	翌月見込み Next Month	前月実績 Last Month	当月見込み This Month	翌月見込み Next Month			
平成28 年 1月調査	100.2	103.4	98.4	▲ 0.4	3.2	▲ 4.8	▲ 2.8	▲ 2.5	101.1	93.6	98.3	0.5	0.1	7.1	▲ 2.8	▲ 2.5	Jan. 2016
2月調査	100.8	97.5	96.3	0.6	▲ 3.3	▲ 1.2	▲ 2.5	▲ 0.9	91.2	97.4	103.1	▲ 2.5	6.1	▲ 0.3	▲ 2.6	▲ 0.9	Feb.
3月調査	97.2	96.7	98.8	▲ 3.6	▲ 0.5	2.2	▲ 0.3	0.4	97.1	103.5	96.1	5.8	0.1	▲ 2.7	▲ 0.3	0.4	Mar.
4月調査	96.7	98.9	98.1	▲ 0.5	2.3	▲ 0.8	0.0	0.1	103.5	96.2	93.2	0.1	▲ 2.6	2.4	0.0	0.1	Apr.
5月調査	98.4	98.5	101.9	1.8	0.1	3.5	▲ 0.5	0.4	95.7	93.6	105.4	▲ 3.1	2.9	▲ 0.1	▲ 0.5	0.4	May
6月調査	96.6	100.7	101.3	▲ 1.8	4.2	0.6	▲ 1.9	▲ 1.2	91.8	104.2	103.9	0.9	▲ 1.2	▲ 5.6	▲ 1.9	▲ 1.1	Jun.
7月調査	101.9	101.9	102.6	5.5	0.0	0.7	1.2	0.6	105.4	104.5	96.9	▲ 0.1	▲ 5.1	4.5	1.2	0.6	Jul.
8月調査	99.7	101.7	102.0	▲ 2.2	2.0	0.3	▲ 2.2	▲ 0.9	102.2	96.1	104.4	▲ 7.2	3.7	0.7	▲ 2.2	▲ 0.8	Aug.
9月調査	100.5	101.9	101.2	0.8	1.4	▲ 0.7	▲ 1.2	▲ 0.1	94.9	104.3	106.4	2.4	0.6	▲ 3.4	▲ 1.2	▲ 0.1	Sep.
10月調査	100.2	101.0	101.3	▲ 0.3	0.8	0.3	▲ 1.7	▲ 0.2	102.5	106.2	107.9	▲ 1.2	▲ 3.5	3.4	▲ 1.7	▲ 0.2	Oct.
11月調査	97.4	101.3	102.8	▲ 2.8	4.0	1.5	▲ 3.6	0.0	102.4	107.9	101.0	▲ 7.0	3.4	▲ 0.1	▲ 3.6	0.0	Nov.
12月調査	99.6	103.2	100.7	2.3	3.6	▲ 2.4	▲ 1.7	0.4	106.1	101.4	93.6	1.6	0.3	2.6	▲ 1.7	0.4	Dec.
平成29 年 1月調査	102.7	100.6	104.5	3.1	▲ 2.0	3.9	▲ 0.5	▲ 0.1	100.9	93.5	98.2	▲ 0.2	2.5	1.1	▲ 0.5	▲ 0.1	Jan. 2017
2月調査	98.4	104.1	98.4	▲ 4.2	5.8	▲ 5.5	▲ 2.2	▲ 0.4	91.4	97.8	105.3	0.2	0.7	1.7	▲ 2.2	▲ 0.4	Feb.
3月調査	102.1	98.2	101.4	3.8	▲ 3.8	3.3	▲ 1.9	▲ 0.2	95.9	105.1	96.7	▲ 1.2	1.5	1.0	▲ 1.9	▲ 0.2	Mar.

注：各比率は、伸び率（%）である。

平　成 22　　年＝100
index,　2010　＝100

<5. はん用・生産用・業務用機械工業 : General-purpose, production and business oriented machinery>

年　月	季節調整済指数 Seasonally Adjusted Index			前月比 %Change From Previous Month			実現率 Realization Ratio	予測修正率 Amendment Ratio	原指数 Original Index			前年同月比 %Change From Previous Year			(参考)原指数による 実現率 Realization Ratio	予測修正率 Amendment Ratio	Year and Month
	前月実績 Last Month	当月見込み This Month	翌月見込み Next Month	前月実績 Last Month	当月見込み This Month	翌月見込み Next Month			前月実績 Last Month	当月見込み This Month	翌月見込み Next Month	前月実績 Last Month	当月見込み This Month	翌月見込み Next Month			
平成28 年 1月調査	116.0	126.8	125.2	▲ 1.1	9.3	▲ 1.3	▲ 3.7	▲ 2.6	116.5	112.6	123.4	▲ 5.0	▲ 3.0	3.2	▲ 3.6	▲ 2.6	Jan. 2016
2月調査	120.5	119.0	122.2	3.9	▲ 1.2	2.7	▲ 5.0	▲ 5.0	107.0	117.3	148.4	▲ 7.8	▲ 1.9	▲ 1.5	▲ 5.0	▲ 4.9	Feb.
3月調査	115.5	121.0	130.4	▲ 4.1	4.8	7.8	▲ 2.9	▲ 1.0	113.8	147.0	119.8	▲ 4.8	▲ 2.5	5.1	▲ 3.0	▲ 0.9	Mar.
4月調査	128.0	125.8	131.2	10.8	▲ 1.7	4.3	5.8	▲ 3.5	155.5	115.5	119.5	3.2	1.3	6.1	5.8	▲ 3.6	Apr.
5月調査	117.3	128.2	123.7	▲ 8.4	9.3	▲ 3.5	▲ 6.8	▲ 2.3	107.7	116.8	131.0	▲ 5.5	3.7	▲ 1.5	▲ 6.8	▲ 2.3	May
6月調査	119.0	119.6	118.9	1.4	0.5	▲ 0.6	▲ 7.2	▲ 3.3	108.4	126.6	122.0	▲ 3.7	▲ 4.8	▲ 6.8	▲ 7.2	▲ 3.4	Jun.
7月調査	118.9	121.7	129.3	▲ 0.1	2.4	6.2	▲ 0.6	2.4	125.9	124.8	121.1	▲ 5.3	▲ 4.7	5.1	▲ 0.6	2.3	Jul.
8月調査	117.3	126.6	121.7	▲ 1.3	7.9	▲ 3.9	▲ 3.6	▲ 2.1	120.3	118.6	134.3	▲ 8.1	3.0	8.5	▲ 3.6	▲ 2.1	Aug.
9月調査	119.6	125.7	127.9	2.0	5.1	1.8	▲ 5.5	3.3	112.0	138.7	123.1	▲ 2.8	12.0	4.3	▲ 5.6	3.3	Sep.
10月調査	122.5	126.7	132.9	2.4	3.4	4.9	▲ 2.5	▲ 0.9	135.2	122.0	126.7	9.2	3.4	14.9	▲ 2.5	▲ 0.9	Oct.
11月調査	119.3	133.8	127.4	▲ 2.6	12.2	▲ 4.8	▲ 5.8	0.7	114.9	127.6	126.2	▲ 2.6	15.7	8.3	▲ 5.8	0.7	Nov.
12月調査	127.0	128.1	138.8	6.5	0.9	8.4	▲ 5.1	0.5	121.1	126.9	125.0	9.8	8.9	16.8	▲ 5.1	0.6	Dec.
平成29 年 1月調査	125.9	135.0	131.8	▲ 0.9	7.2	▲ 2.4	▲ 1.7	▲ 2.7	124.7	121.6	131.8	7.0	13.6	15.8	▲ 1.7	▲ 2.7	Jan. 2017
2月調査	131.0	132.0	123.0	4.1	0.8	▲ 6.8	▲ 3.0	0.2	118.0	132.0	149.4	10.3	16.0	▲ 3.9	▲ 3.0	0.2	Feb.
3月調査	130.6	129.1	150.2	▲ 0.3	▲ 1.1	16.3	▲ 1.1	5.0	130.6	156.8	140.0	14.8	0.8	30.0	▲ 1.1	5.0	Mar.

<6. 電子部品・デバイス工業 : Electronic parts and devices>

年　月	季節調整済指数 Seasonally Adjusted Index			前月比 %Change From Previous Month			実現率 Realization Ratio	予測修正率 Amendment Ratio	原指数 Original Index			前年同月比 %Change From Previous Year			(参考)原指数による 実現率 Realization Ratio	予測修正率 Amendment Ratio	Year and Month
	前月実績 Last Month	当月見込み This Month	翌月見込み Next Month	前月実績 Last Month	当月見込み This Month	翌月見込み Next Month			前月実績 Last Month	当月見込み This Month	翌月見込み Next Month	前月実績 Last Month	当月見込み This Month	翌月見込み Next Month			
平成28 年 1月調査	78.6	84.5	76.7	▲ 3.0	7.5	▲ 9.2	0.3	▲ 1.4	79.0	77.0	74.1	▲ 13.5	▲ 9.2	▲ 5.1	0.3	▲ 1.4	Jan. 2016
2月調査	87.1	77.1	74.6	10.8	▲ 11.5	▲ 3.2	3.1	0.5	79.4	74.4	80.4	▲ 6.4	▲ 4.7	▲ 10.5	3.1	0.4	Feb.
3月調査	72.3	70.5	79.1	▲ 17.0	▲ 2.5	12.2	▲ 6.2	▲ 5.5	69.8	75.9	73.4	▲ 10.6	▲ 15.5	▲ 11.7	▲ 6.2	▲ 5.6	Mar.
4月調査	74.6	79.2	77.8	3.2	6.2	▲ 1.8	5.8	0.1	80.4	73.5	74.1	▲ 10.5	▲ 11.6	▲ 5.7	5.9	0.1	Apr.
5月調査	75.6	74.4	72.8	1.3	▲ 1.6	▲ 2.2	▲ 4.5	▲ 4.4	70.2	70.9	74.7	▲ 15.5	▲ 9.8	▲ 14.5	▲ 4.5	▲ 4.3	May
6月調査	72.3	72.0	74.1	▲ 4.4	▲ 0.4	2.9	▲ 2.8	▲ 1.1	68.9	73.9	73.7	▲ 12.3	▲ 15.4	▲ 13.4	▲ 2.8	▲ 1.1	Jun.
7月調査	73.4	73.9	79.0	1.5	0.7	6.9	1.9	▲ 0.3	75.4	73.5	80.5	▲ 13.7	▲ 13.6	1.1	2.0	▲ 0.3	Jul.
8月調査	71.6	77.5	76.4	▲ 2.5	8.2	▲ 1.4	▲ 3.1	▲ 1.9	71.2	78.9	86.2	▲ 16.3	▲ 0.9	▲ 7.5	▲ 3.1	▲ 2.0	Aug.
9月調査	81.9	80.3	87.4	14.4	▲ 2.0	8.8	5.7	5.1	83.4	90.7	89.3	4.8	▲ 2.7	3.7	5.7	5.2	Sep.
10月調査	78.4	83.3	87.3	▲ 4.3	6.3	4.8	▲ 2.4	▲ 4.7	88.5	85.2	89.3	▲ 5.0	▲ 1.0	10.0	▲ 2.4	▲ 4.6	Oct.
11月調査	81.8	82.8	85.6	4.3	1.2	3.4	▲ 1.8	▲ 5.2	83.6	84.7	84.3	▲ 2.9	4.3	6.7	▲ 1.9	▲ 5.2	Nov.
12月調査	85.4	89.0	94.9	4.4	4.2	6.6	3.1	4.0	87.3	87.7	88.2	7.5	11.0	11.1	3.1	4.0	Dec.
平成29 年 1月調査	86.6	91.0	100.1	1.4	5.1	10.0	▲ 2.7	▲ 4.1	85.3	84.6	89.5	8.0	6.5	28.2	▲ 2.7	▲ 4.1	Jan. 2017
2月調査	92.4	106.2	93.4	6.7	14.9	▲ 12.1	1.5	6.1	85.9	95.0	100.6	8.2	36.1	25.1	1.5	6.1	Feb.
3月調査	92.7	88.4	99.6	0.3	▲ 4.6	12.7	▲ 12.7	▲ 5.4	82.9	95.2	91.7	18.8	18.4	30.6	▲ 12.7	▲ 5.4	Mar.

<7. 電気機械工業 : Electrical machinery>

年　月	季節調整済指数 Seasonally Adjusted Index			前月比 %Change From Previous Month			実現率 Realization Ratio	予測修正率 Amendment Ratio	原指数 Original Index			前年同月比 %Change From Previous Year			(参考)原指数による 実現率 Realization Ratio	予測修正率 Amendment Ratio	Year and Month
	前月実績 Last Month	当月見込み This Month	翌月見込み Next Month	前月実績 Last Month	当月見込み This Month	翌月見込み Next Month			前月実績 Last Month	当月見込み This Month	翌月見込み Next Month	前月実績 Last Month	当月見込み This Month	翌月見込み Next Month			
平成28 年 1月調査	88.5	94.2	87.9	▲ 4.7	6.4	▲ 6.7	▲ 4.5	▲ 2.4	89.8	80.6	88.6	▲ 3.0	1.0	3.9	▲ 4.6	▲ 2.4	Jan. 2016
2月調査	92.1	85.6	89.9	4.1	▲ 7.1	5.0	▲ 2.2	▲ 2.6	78.8	86.3	122.2	▲ 1.3	1.2	1.7	▲ 2.2	▲ 2.6	Feb.
3月調査	85.9	89.7	98.6	▲ 6.7	4.4	9.9	0.4	▲ 0.2	86.6	121.9	92.0	1.5	1.4	6.4	0.3	▲ 0.2	Mar.
4月調査	92.7	96.2	89.7	7.9	3.8	▲ 6.8	3.3	▲ 2.4	126.0	89.7	83.2	4.8	3.7	2.0	3.4	▲ 2.5	Apr.
5月調査	89.3	90.7	90.0	▲ 3.7	1.6	▲ 0.8	▲ 7.2	1.1	83.3	84.2	102.7	▲ 3.7	3.2	0.6	▲ 7.1	1.2	May
6月調査	87.7	87.7	91.7	▲ 1.8	0.0	4.6	▲ 3.3	▲ 2.6	81.4	100.1	93.9	▲ 0.2	▲ 2.0	0.2	▲ 3.3	▲ 2.5	Jun.
7月調査	87.6	91.6	92.2	▲ 0.1	4.6	0.7	▲ 0.1	▲ 0.1	100.0	93.8	80.8	▲ 2.1	0.1	10.1	▲ 0.1	▲ 0.1	Jul.
8月調査	91.0	91.1	93.7	3.9	0.1	2.9	▲ 0.7	▲ 1.2	93.1	79.9	100.4	▲ 0.6	8.9	8.0	▲ 0.7	▲ 1.1	Aug.
9月調査	89.7	89.0	94.1	▲ 1.4	▲ 0.8	5.7	▲ 1.5	▲ 5.0	78.6	95.4	84.6	7.1	2.6	2.9	▲ 1.6	▲ 5.0	Sep.
10月調査	91.8	91.8	96.2	2.3	0.0	4.8	3.1	▲ 2.4	98.4	82.5	89.5	5.8	0.4	5.4	3.1	▲ 2.5	Oct.
11月調査	87.3	95.6	95.0	▲ 4.9	9.5	▲ 0.6	▲ 4.9	▲ 0.6	78.5	88.9	94.8	▲ 4.5	4.7	5.6	▲ 4.8	▲ 0.7	Nov.
12月調査	93.0	94.9	97.4	6.5	2.0	2.6	▲ 2.7	▲ 0.1	86.5	94.7	84.8	1.9	5.5	7.6	▲ 2.7	▲ 0.1	Dec.
平成29 年 1月調査	93.4	96.2	97.1	0.4	3.0	0.9	▲ 1.6	▲ 1.2	93.2	83.8	92.0	3.8	6.3	6.2	▲ 1.6	▲ 1.2	Jan. 2017
2月調査	92.3	97.3	87.1	▲ 1.2	5.4	▲ 10.5	▲ 4.1	0.2	80.4	92.2	118.3	2.0	6.5	▲ 6.1	▲ 4.1	0.2	Feb.
3月調査	94.2	87.7	94.0	2.1	▲ 6.9	7.2	▲ 3.2	0.7	89.2	119.2	87.7	3.0	▲ 5.4	5.3	▲ 3.3	0.8	Mar.

<8. 情報通信機械工業 : Information and communication electronics equipment>

年　月	季節調整済指数 Seasonally Adjusted Index			前月比 %Change From Previous Month			実現率 Realization Ratio	予測修正率 Amendment Ratio	原指数 Original Index			前年同月比 %Change From Previous Year			(参考)原指数による 実現率 Realization Ratio	予測修正率 Amendment Ratio	Year and Month
	前月実績 Last Month	当月見込み This Month	翌月見込み Next Month	前月実績 Last Month	当月見込み This Month	翌月見込み Next Month			前月実績 Last Month	当月見込み This Month	翌月見込み Next Month	前月実績 Last Month	当月見込み This Month	翌月見込み Next Month			
平成28 年 1月調査	42.3	53.0	52.5	2.7	25.3	▲ 0.9	▲ 10.0	8.4	48.3	49.8	54.6	▲ 13.7	15.3	14.2	▲ 10.1	8.5	Jan. 2016
2月調査	43.2	50.9	52.6	2.1	17.8	3.3	▲ 18.5	▲ 3.0	40.6	52.9	70.0	▲ 6.0	10.7	16.3	▲ 18.5	▲ 3.1	Feb.
3月調査	43.9	51.7	49.9	1.6	17.8	▲ 3.5	▲ 13.8	▲ 1.7	45.6	68.8	39.8	▲ 4.6	14.3	13.1	▲ 13.8	▲ 1.7	Mar.
4月調査	45.8	47.7	50.0	4.3	4.1	4.8	▲ 11.4	▲ 4.4	61.0	38.1	39.6	1.3	8.2	15.8	▲ 11.3	▲ 4.3	Apr.
5月調査	43.3	49.0	48.9	▲ 5.5	13.2	▲ 0.2	▲ 9.2	▲ 2.0	34.6	38.8	49.6	▲ 1.7	13.5	4.2	▲ 9.2	▲ 2.0	May
6月調査	44.3	48.9	48.9	2.3	10.4	0.0	▲ 9.6	0.0	35.1	49.6	48.0	2.6	4.2	13.2	▲ 9.5	0.0	Jun.
7月調査	46.5	48.6	54.7	5.0	4.5	12.6	▲ 4.9	▲ 0.6	47.2	47.7	47.6	▲ 0.8	12.5	25.6	▲ 4.8	▲ 0.6	Jul.
8月調査	44.4	57.0	50.0	▲ 4.5	28.4	▲ 12.3	▲ 8.6	4.2	43.6	49.6	58.6	2.8	30.9	17.4	▲ 8.6	4.2	Aug.
9月調査	51.8	48.6	51.0	16.7	▲ 6.2	4.9	▲ 9.1	▲ 2.8	45.1	57.0	46.3	19.0	14.2	20.3	▲ 9.1	▲ 2.7	Sep.
10月調査	45.6	48.9	49.0	▲ 12.0	7.2	0.2	▲ 6.2	▲ 4.1	53.5	44.4	46.9	7.2	15.3	19.6	▲ 6.1	▲ 4.1	Oct.
11月調査	43.9	48.0	45.4	▲ 3.7	9.3	▲ 5.4	▲ 10.2	▲ 2.0	39.8	45.9	51.5	3.4	17.1	6.6	▲ 10.4	▲ 2.1	Nov.
12月調査	43.5	44.5	47.3	▲ 0.9	2.3	6.3	▲ 9.4	▲ 2.0	41.6	50.5	44.7	6.1	4.6	10.1	▲ 9.4	▲ 1.9	Dec.
平成29 年 1月調査	39.7	44.4	42.9	▲ 8.7	11.8	▲ 3.4	▲ 10.8	▲ 6.1	45.0	42.0	46.7	▲ 6.8	3.4	2.4	▲ 10.9	▲ 6.0	Jan. 2017
2月調査	41.1	42.3	43.1	3.5	2.9	1.9	▲ 7.4	▲ 1.4	38.9	46.0	57.4	▲ 4.2	0.9	▲ 5.9	▲ 7.4	▲ 1.5	Feb.
3月調査	40.4	44.5	47.6	▲ 1.7	10.1	7.0	▲ 4.5	3.2	44.0	59.3	38.8	▲ 3.5	▲ 2.8	12.1	▲ 4.3	3.3	Mar.

注：各比率は、伸び率（%）である。

平　成 22　　年＝100
index,　2010　＝100

<9. 輸送機械工業 : Transport equipment>

年　月	季節調整済指数 Seasonally Adjusted Index			前月比 %Change From Previous Month			実現率 Realization Ratio	予測修正率 Amendment Ratio	原指数 Original Index			前年同月比 %Change From Previous Year			(参考)原指数による 実現率 Realization Ratio	予測修正率 Amendment Ratio	Year and Month
	前月実績 Last Month	当月見込み This Month	翌月見込み Next Month	前月実績 Last Month	当月見込み This Month	翌月見込み Next Month			前月実績 Last Month	当月見込み This Month	翌月見込み Next Month	前月実績 Last Month	当月見込み This Month	翌月見込み Next Month			
平成28 年 1月調査	96.7	101.6	96.1	▲ 0.8	5.1	▲ 5.4	0.0	0.3	94.1	95.0	107.3	1.0	▲ 0.2	6.1	0.0	0.3	Jan. 2016
2月調査	98.7	86.5	97.8	2.1	▲ 12.4	13.1	▲ 2.9	▲ 10.0	92.3	96.6	113.5	▲ 3.0	▲ 4.5	5.6	▲ 2.8	▲ 10.0	Feb.
3月調査	86.2	96.2	106.5	▲ 12.7	11.6	10.7	▲ 0.3	▲ 1.6	96.3	111.6	94.7	▲ 4.7	3.8	6.3	▲ 0.3	▲ 1.7	Mar.
4月調査	96.0	105.2	92.2	11.4	9.6	▲ 12.4	▲ 0.2	▲ 1.2	111.4	93.5	84.8	3.6	4.9	4.6	▲ 0.2	▲ 1.3	Apr.
5月調査	91.9	90.5	95.0	▲ 4.3	▲ 1.5	5.0	▲ 12.6	▲ 1.8	81.7	83.2	102.4	▲ 8.3	2.6	0.4	▲ 12.6	▲ 1.9	May
6月調査	91.2	95.0	97.9	▲ 0.8	4.2	3.1	0.8	0.0	83.9	102.4	101.8	3.5	0.4	▲ 4.6	0.8	0.0	Jun.
7月調査	95.3	97.4	94.6	4.5	2.2	▲ 2.9	0.3	▲ 0.5	102.7	101.3	84.3	0.7	▲ 5.1	10.5	0.3	▲ 0.5	Jul.
8月調査	98.6	95.7	99.4	3.5	▲ 2.9	3.9	1.2	1.2	102.5	85.3	107.7	▲ 3.9	11.8	3.8	1.2	1.2	Aug.
9月調査	94.4	99.1	101.1	▲ 4.3	5.0	2.0	▲ 1.4	▲ 0.3	84.1	107.4	100.2	10.2	3.5	▲ 1.9	▲ 1.4	▲ 0.3	Sep.
10月調査	98.5	99.8	101.6	4.3	1.3	1.8	▲ 0.6	▲ 1.3	106.8	99.0	106.7	2.9	▲ 3.0	8.1	▲ 0.6	▲ 1.2	Oct.
11月調査	100.3	101.6	103.8	1.8	1.3	2.2	0.5	0.0	99.4	106.7	97.4	▲ 2.6	8.1	3.5	0.4	0.0	Nov.
12月調査	101.9	105.0	97.8	1.6	3.0	▲ 6.9	0.3	1.2	107.0	98.5	94.8	8.4	4.7	2.7	0.3	1.1	Dec.
平成29 年 1月調査	104.1	98.5	104.6	2.2	▲ 5.4	6.2	▲ 0.9	0.7	97.7	95.5	104.8	3.8	3.5	8.8	▲ 0.8	0.7	Jan. 2017
2月調査	97.0	104.4	99.8	▲ 6.8	7.6	▲ 4.4	▲ 1.5	▲ 0.2	94.0	104.6	115.8	1.8	8.6	3.9	▲ 1.6	▲ 0.2	Feb.
3月調査	104.1	100.4	112.9	7.3	▲ 3.6	12.5	▲ 0.3	0.6	104.3	116.5	94.4	8.3	4.6	15.5	▲ 0.3	0.6	Mar.

<10. 化学工業 : Chemicals>

年　月	季節調整済指数 Seasonally Adjusted Index			前月比 %Change From Previous Month			実現率 Realization Ratio	予測修正率 Amendment Ratio	原指数 Original Index			前年同月比 %Change From Previous Year			(参考)原指数による 実現率 Realization Ratio	予測修正率 Amendment Ratio	Year and Month
	前月実績 Last Month	当月見込み This Month	翌月見込み Next Month	前月実績 Last Month	当月見込み This Month	翌月見込み Next Month			前月実績 Last Month	当月見込み This Month	翌月見込み Next Month	前月実績 Last Month	当月見込み This Month	翌月見込み Next Month			
平成28 年 1月調査	88.1	90.1	88.6	1.1	2.3	▲ 1.7	▲ 1.1	▲ 1.7	94.0	91.6	89.0	▲ 0.4	0.9	4.7	▲ 1.2	▲ 1.7	Jan. 2016
2月調査	88.6	87.4	88.0	0.6	▲ 1.4	0.7	▲ 1.7	▲ 1.4	90.1	87.8	86.9	▲ 0.8	3.3	▲ 0.9	▲ 1.6	▲ 1.3	Feb.
3月調査	86.5	87.6	90.1	▲ 2.4	1.3	2.9	▲ 1.0	▲ 0.5	86.9	86.5	89.4	2.2	▲ 1.4	▲ 0.6	▲ 1.0	▲ 0.5	Mar.
4月調査	87.1	90.8	87.0	0.7	4.2	▲ 4.2	▲ 0.6	0.8	86.1	90.1	84.6	▲ 1.8	0.2	0.4	▲ 0.5	0.8	Apr.
5月調査	89.0	85.9	86.0	2.2	▲ 3.5	0.1	▲ 2.0	▲ 1.3	88.3	83.5	81.9	▲ 1.8	▲ 0.9	▲ 0.4	▲ 2.0	▲ 1.3	May
6月調査	85.4	86.4	89.2	▲ 4.0	1.2	3.2	▲ 0.6	0.5	83.0	82.3	90.7	▲ 1.5	0.1	▲ 0.3	▲ 0.6	0.5	Jun.
7月調査	83.1	89.9	86.7	▲ 2.7	8.2	▲ 3.6	▲ 3.8	0.8	79.1	91.4	88.8	▲ 3.8	0.4	▲ 0.3	▲ 3.9	0.8	Jul.
8月調査	86.3	86.6	89.0	3.9	0.3	2.8	▲ 4.0	▲ 0.1	87.8	88.7	86.5	▲ 3.5	▲ 0.4	▲ 1.4	▲ 3.9	▲ 0.1	Aug.
9月調査	84.5	89.3	88.6	▲ 2.1	5.7	▲ 0.8	▲ 2.4	0.3	86.6	86.8	88.9	▲ 2.8	▲ 1.0	▲ 1.4	▲ 2.4	0.3	Sep.
10月調査	89.2	90.1	89.7	5.6	1.0	▲ 0.4	▲ 0.1	1.7	86.7	90.4	92.7	▲ 1.1	0.2	3.2	▲ 0.1	1.7	Oct.
11月調査	88.6	91.4	92.1	▲ 0.7	3.2	0.8	▲ 1.7	1.9	88.9	94.5	98.0	▲ 1.4	5.2	4.3	▲ 1.7	1.9	Nov.
12月調査	90.0	92.0	89.0	1.6	2.2	▲ 3.3	▲ 1.5	▲ 0.1	93.0	97.9	90.7	3.6	4.1	0.7	▲ 1.6	▲ 0.1	Dec.
平成29 年 1月調査	90.7	89.8	92.0	0.8	▲ 1.0	2.4	▲ 1.4	0.9	96.5	91.5	87.7	2.7	1.6	0.9	▲ 1.4	0.9	Jan. 2017
2月調査	88.0	92.3	90.6	▲ 3.0	4.9	▲ 1.8	▲ 2.0	0.3	89.7	88.0	89.5	▲ 0.4	1.3	3.9	▲ 2.0	0.3	Feb.
3月調査	92.7	91.9	93.0	5.3	▲ 0.9	1.2	0.4	1.4	88.4	90.8	91.7	1.7	5.5	3.9	0.5	1.5	Mar.

<11. 紙・パルプ工業 : Pulp and paper>

年　月	季節調整済指数 Seasonally Adjusted Index			前月比 %Change From Previous Month			実現率 Realization Ratio	予測修正率 Amendment Ratio	原指数 Original Index			前年同月比 %Change From Previous Year			(参考)原指数による 実現率 Realization Ratio	予測修正率 Amendment Ratio	Year and Month
	前月実績 Last Month	当月見込み This Month	翌月見込み Next Month	前月実績 Last Month	当月見込み This Month	翌月見込み Next Month			前月実績 Last Month	当月見込み This Month	翌月見込み Next Month	前月実績 Last Month	当月見込み This Month	翌月見込み Next Month			
平成28 年 1月調査	92.5	98.4	96.7	▲ 1.9	6.4	▲ 1.7	▲ 2.3	0.8	91.7	96.5	94.4	▲ 3.8	5.2	3.7	▲ 2.3	0.8	Jan. 2016
2月調査	95.4	96.4	94.2	3.1	1.0	▲ 2.3	▲ 3.0	▲ 0.3	93.6	94.1	101.1	2.1	3.4	▲ 1.6	▲ 3.0	▲ 0.3	Feb.
3月調査	95.0	93.2	93.2	▲ 0.4	▲ 1.9	0.0	▲ 1.5	▲ 1.1	92.7	100.1	93.4	1.9	▲ 2.5	0.2	▲ 1.5	▲ 1.0	Mar.
4月調査	94.1	94.9	95.3	▲ 0.9	0.9	0.4	1.0	1.8	101.0	95.1	95.4	▲ 1.7	2.0	2.6	0.9	1.8	Apr.
5月調査	92.6	96.4	99.0	▲ 1.6	4.1	2.7	▲ 2.4	1.2	92.8	96.5	95.2	▲ 0.4	3.8	5.7	▲ 2.4	1.2	May
6月調査	93.7	98.9	95.3	1.2	5.5	▲ 3.6	▲ 2.8	▲ 0.1	93.8	95.1	92.4	0.9	5.5	1.0	▲ 2.8	▲ 0.1	Jun.
7月調査	97.5	97.9	92.0	4.1	0.4	▲ 6.0	▲ 1.4	2.7	93.8	95.0	92.4	4.1	3.8	0.5	▲ 1.4	2.8	Jul.
8月調査	93.8	94.0	94.8	▲ 3.8	0.2	0.9	▲ 4.2	2.2	91.0	94.4	95.6	▲ 0.5	2.7	0.5	▲ 4.2	2.2	Aug.
9月調査	92.5	96.3	94.5	▲ 1.4	4.1	▲ 1.9	▲ 1.6	1.6	92.9	97.1	98.7	1.1	2.1	0.6	▲ 1.6	1.6	Sep.
10月調査	94.2	95.8	94.2	1.8	1.7	▲ 1.7	▲ 2.2	1.4	95.0	100.0	94.0	▲ 0.1	1.9	0.1	▲ 2.2	1.3	Oct.
11月調査	93.9	94.6	97.4	▲ 0.3	0.7	3.0	▲ 2.0	0.4	98.0	94.4	96.4	▲ 0.1	0.5	5.1	▲ 2.0	0.4	Nov.
12月調査	91.8	97.6	95.8	▲ 2.2	6.3	▲ 1.8	▲ 3.0	0.2	91.6	96.6	94.1	▲ 2.4	5.3	0.5	▲ 3.0	0.2	Dec.
平成29 年 1月調査	95.0	96.3	96.0	3.5	1.4	▲ 0.3	▲ 2.7	0.5	94.0	94.6	92.1	2.5	1.1	▲ 0.6	▲ 2.7	0.5	Jan. 2017
2月調査	95.2	95.8	95.0	0.2	0.6	▲ 0.8	▲ 1.1	▲ 0.2	93.5	91.9	102.0	▲ 0.1	▲ 0.9	1.0	▲ 1.2	▲ 0.2	Feb.
3月調査	94.8	96.0	93.7	▲ 0.4	1.3	▲ 2.4	▲ 1.0	1.1	91.0	103.1	93.9	▲ 1.8	2.1	1.2	▲ 1.0	1.1	Mar.

<12. その他 : Others>

年　月	季節調整済指数 Seasonally Adjusted Index			前月比 %Change From Previous Month			実現率 Realization Ratio	予測修正率 Amendment Ratio	原指数 Original Index			前年同月比 %Change From Previous Year			(参考)原指数による 実現率 Realization Ratio	予測修正率 Amendment Ratio	Year and Month
	前月実績 Last Month	当月見込み This Month	翌月見込み Next Month	前月実績 Last Month	当月見込み This Month	翌月見込み Next Month			前月実績 Last Month	当月見込み This Month	翌月見込み Next Month	前月実績 Last Month	当月見込み This Month	翌月見込み Next Month			
平成28 年 1月調査	93.1	95.3	93.0	▲ 0.1	2.4	▲ 2.4	▲ 1.9	0.8	95.9	93.4	93.4	▲ 2.1	▲ 0.5	▲ 0.3	▲ 1.9	0.8	Jan. 2016
2月調査	92.2	92.8	92.4	▲ 1.0	0.7	▲ 0.4	▲ 3.3	▲ 0.2	90.4	93.2	97.4	▲ 3.7	▲ 0.5	▲ 2.6	▲ 3.2	▲ 0.2	Feb.
3月調査	93.6	93.4	94.5	1.5	▲ 0.2	1.2	0.9	1.1	94.0	98.4	93.2	0.3	▲ 1.6	▲ 2.5	0.9	1.0	Mar.
4月調査	94.4	94.0	92.6	0.9	▲ 0.4	▲ 1.5	1.1	▲ 0.5	99.5	92.7	87.5	▲ 0.5	▲ 3.0	▲ 2.0	1.1	▲ 0.5	Apr.
5月調査	92.5	93.4	94.5	▲ 2.0	1.0	1.2	▲ 1.6	0.9	91.2	88.3	91.9	▲ 4.6	▲ 1.1	0.1	▲ 1.6	0.9	May
6月調査	92.5	94.0	93.3	0.0	1.6	▲ 0.7	▲ 1.0	▲ 0.5	87.4	91.4	95.3	▲ 2.1	▲ 0.4	▲ 1.8	▲ 1.0	▲ 0.5	Jun.
7月調査	94.2	94.2	93.7	1.8	0.0	▲ 0.5	0.2	1.0	91.6	96.3	91.0	▲ 0.2	▲ 0.7	▲ 0.5	0.2	1.0	Jul.
8月調査	93.5	94.8	92.2	▲ 0.7	1.4	▲ 2.7	▲ 0.7	1.2	95.5	92.1	92.8	▲ 1.5	0.7	▲ 1.8	▲ 0.8	1.2	Aug.
9月調査	93.4	94.2	92.4	▲ 0.1	0.9	▲ 1.9	▲ 1.5	2.2	90.7	94.8	94.2	▲ 0.9	0.3	▲ 2.6	▲ 1.5	2.2	Sep.
10月調査	94.0	92.6	92.3	0.6	▲ 1.5	▲ 0.3	▲ 0.2	0.2	94.6	94.4	94.7	0.1	▲ 2.4	▲ 0.6	▲ 0.2	0.2	Oct.
11月調査	93.3	94.9	93.8	▲ 0.7	1.7	▲ 1.2	0.8	2.8	95.2	97.4	96.3	▲ 1.6	2.2	0.4	0.8	2.9	Nov.
12月調査	93.6	95.1	93.1	0.3	1.6	▲ 2.1	▲ 1.4	1.4	96.1	97.6	91.6	0.8	1.8	1.3	▲ 1.3	1.3	Dec.
平成29 年 1月調査	94.9	95.7	93.8	1.4	0.8	▲ 2.0	▲ 0.2	2.8	97.4	94.2	91.9	1.6	4.2	▲ 2.2	▲ 0.2	2.8	Jan. 2017
2月調査	93.7	94.3	93.0	▲ 1.3	0.6	▲ 1.4	▲ 2.1	0.5	92.2	92.4	98.0	2.0	▲ 1.7	▲ 1.5	▲ 2.1	0.5	Feb.
3月調査	93.3	92.2	92.8	▲ 0.4	▲ 1.2	0.7	▲ 1.1	▲ 0.9	91.4	97.2	91.3	▲ 2.8	▲ 2.3	0.1	▲ 1.1	▲ 0.8	Mar.

注：各比率は、伸び率（%）である。

（参考）

（1）前月比（季節調整済）
Percent change from previous month (Seasonally Adjusted)

（%）

分類		2月 Feb. Last Month	3月 Mar. 見込み This Month	4月 Apr. 見込み Next Month
財別	資本財（除．輸送機械） Capital goods（excl.Transport equipment）	(2.2)	▲ 6.5 (▲ 11.5)	24.4
	建設財 Construction goods	(3.4)	▲ 1.1 (▲ 2.6)	2.6
	耐久消費財 Durable consumer goods	(6.6)	0.6 (▲ 2.8)	8.1
	非耐久消費財 Non-durable consumer goods	(14.1)	▲ 8.5 (▲ 10.2)	▲ 2.2
	鉱工業用生産財 Producer goods for mining and manufacturing	(4.9)	▲ 0.5 (▲ 3.5)	3.3

（2）実現率及び予測修正率
Realization Ratio and Amendment Ratio （%）

2月の実現率 Realization Ratio	3月の予測修正率 Amendment Ratio
▲ 1.2	4.3
▲ 2.5	▲ 0.9
▲ 1.7	1.7
1.5	3.5
▲ 4.1	▲ 1.1

※ （ ）内は前月調査による前月比を示す。
Parentheses indicate the percent change from previous month in the previous survey.

※ 調査票の提出期日は毎月10日となっている。
The deadline of submission from principal entrepreneurs is the 10th of month.

【参考】

平成22年＝100
index, 2010 ＝100

<13. 資本財（除. 輸送機械）: Capital goods (excl. Transport equipment)>

年月	季節調整済指数 Seasonally Adjusted Index			前月比 %Change From Previous Month			実現率 Realization Ratio	予測修正率 Amendment Ratio	原指数 Original Index			前年同月比 %Change From Previous Year			（参考）原指数による 実現率 Realization Ratio	予測修正率 Amendment Ratio	Year and Month
	前月実績 Last Month	当月見込み This Month	翌月見込み Next Month	前月実績 Last Month	当月見込み This Month	翌月見込み Next Month			前月実績 Last Month	当月見込み This Month	翌月見込み Next Month	前月実績 Last Month	当月見込み This Month	翌月見込み Next Month			
平成28 年 1月調査	110.0	120.5	116.4	▲ 2.4	9.5	▲ 3.4	▲ 4.6	▲ 1.7	113.8	107.0	117.8	▲ 5.1	0.6	4.4	▲ 4.6	▲ 1.7	Jan. 2016
2月調査	113.3	110.6	114.1	3.0	▲ 2.4	3.2	▲ 6.0	▲ 5.0	100.6	111.9	158.3	▲ 5.5	▲ 0.8	▲ 0.4	▲ 6.0	▲ 5.0	Feb.
3月調査	106.8	112.8	125.2	▲ 5.7	5.6	11.0	▲ 3.4	▲ 1.1	108.1	156.5	108.2	▲ 4.2	▲ 1.6	6.7	▲ 3.4	▲ 1.1	Mar.
4月調査	117.3	122.0	126.5	9.8	4.0	3.7	4.0	▲ 2.6	162.7	105.4	109.5	2.3	3.9	8.4	4.0	▲ 2.6	Apr.
5月調査	111.4	124.2	118.9	▲ 5.0	11.5	▲ 4.3	▲ 8.7	▲ 1.8	96.3	107.5	125.4	▲ 5.0	6.4	▲ 0.2	▲ 8.6	▲ 1.8	May
6月調査	114.6	114.5	116.2	2.9	▲ 0.1	1.5	▲ 7.7	▲ 3.7	99.2	120.7	114.4	▲ 1.8	▲ 4.0	▲ 3.8	▲ 7.7	▲ 3.7	Jun.
7月調査	113.5	118.0	124.1	▲ 1.0	4.0	5.2	▲ 0.9	1.5	119.7	116.1	112.4	▲ 4.8	▲ 2.4	5.2	▲ 0.8	1.5	Jul.
8月調査	113.1	122.1	117.6	▲ 0.4	8.0	▲ 3.7	▲ 4.2	▲ 1.6	111.3	110.6	134.3	▲ 6.4	3.6	9.7	▲ 4.1	▲ 1.6	Aug.
9月調査	116.5	118.8	124.9	3.0	2.0	5.1	▲ 4.6	1.0	105.5	135.7	114.2	▲ 1.2	10.9	7.7	▲ 4.6	1.0	Sep.
10月調査	117.7	120.9	127.3	1.0	2.7	5.3	▲ 0.9	▲ 3.2	134.5	110.5	117.9	9.9	4.2	14.4	▲ 0.9	▲ 3.2	Oct.
11月調査	112.9	126.8	119.8	▲ 4.1	12.3	▲ 5.5	▲ 6.6	▲ 0.4	103.2	117.4	122.4	▲ 2.6	13.9	7.6	▲ 6.6	▲ 0.4	Nov.
12月調査	119.5	119.8	130.6	5.8	0.3	9.0	▲ 5.8	0.0	110.7	122.4	117.4	7.4	7.6	16.7	▲ 5.7	0.0	Dec.
平成29 年 1月調査	116.9	126.0	123.9	▲ 2.2	7.8	▲ 1.7	▲ 2.4	▲ 3.5	119.5	113.2	124.6	5.0	12.5	15.3	▲ 2.4	▲ 3.6	Jan. 2017
2月調査	120.4	123.0	108.9	3.0	2.2	▲ 11.5	▲ 4.4	▲ 0.7	108.2	123.7	151.1	7.6	14.4	▲ 7.1	▲ 4.4	▲ 0.7	Feb.
3月調査	121.5	113.6	141.3	0.9	▲ 6.5	24.4	▲ 1.2	4.3	122.2	157.6	124.8	13.0	▲ 3.1	29.6	▲ 1.2	4.3	Mar.

<14. 建設財 : Construction goods>

年月	季節調整済指数 Seasonally Adjusted Index			前月比 %Change From Previous Month			実現率 Realization Ratio	予測修正率 Amendment Ratio	原指数 Original Index			前年同月比 %Change From Previous Year			（参考）原指数による 実現率 Realization Ratio	予測修正率 Amendment Ratio	Year and Month
	前月実績 Last Month	当月見込み This Month	翌月見込み Next Month	前月実績 Last Month	当月見込み This Month	翌月見込み Next Month			前月実績 Last Month	当月見込み This Month	翌月見込み Next Month	前月実績 Last Month	当月見込み This Month	翌月見込み Next Month			
平成28 年 1月調査	101.0	106.4	101.9	▲ 1.9	5.3	▲ 4.2	▲ 4.4	▲ 1.6	106.3	100.5	103.1	▲ 3.1	▲ 1.0	4.4	▲ 4.4	▲ 1.6	Jan. 2016
2月調査	101.1	102.0	101.0	0.1	0.9	▲ 1.0	▲ 5.0	0.1	95.5	103.2	108.1	▲ 5.9	4.5	▲ 0.4	▲ 5.0	0.1	Feb.
3月調査	100.4	101.7	103.5	▲ 0.7	1.3	1.8	▲ 1.6	0.7	101.6	108.8	97.0	2.8	0.3	▲ 2.5	▲ 1.6	0.6	Mar.
4月調査	100.6	103.3	103.8	0.2	2.7	0.5	▲ 1.1	▲ 0.2	107.6	96.8	95.7	▲ 0.8	▲ 2.7	2.4	▲ 1.1	▲ 0.2	Apr.
5月調査	99.7	102.9	106.2	▲ 0.9	3.2	3.2	▲ 3.5	▲ 0.9	93.5	94.9	106.6	▲ 6.0	1.5	1.1	▲ 3.4	▲ 0.8	May
6月調査	101.1	105.8	106.8	1.4	4.6	0.9	▲ 1.7	▲ 0.4	93.2	106.2	106.4	▲ 0.3	0.8	▲ 3.0	▲ 1.8	▲ 0.4	Jun.
7月調査	104.7	105.8	107.1	3.6	1.1	1.2	▲ 1.0	▲ 0.9	105.1	105.4	100.2	▲ 0.3	▲ 3.9	5.7	▲ 1.0	▲ 0.9	Jul.
8月調査	103.1	106.9	104.7	▲ 1.5	3.7	▲ 2.1	▲ 2.6	▲ 0.2	102.7	100.0	106.3	▲ 6.4	5.5	2.2	▲ 2.6	▲ 0.2	Aug.
9月調査	103.6	104.9	106.2	0.5	1.3	1.2	▲ 3.1	0.2	96.9	106.5	111.5	2.2	2.4	▲ 1.8	▲ 3.1	0.2	Sep.
10月調査	103.4	106.2	104.5	▲ 0.2	2.7	▲ 1.6	▲ 1.4	0.0	105.0	111.5	113.1	1.0	▲ 1.8	3.7	▲ 1.4	0.0	Oct.
11月調査	103.5	105.0	106.4	0.1	1.4	1.3	▲ 2.5	0.5	108.6	113.7	109.6	▲ 4.4	4.2	3.1	▲ 2.6	0.5	Nov.
12月調査	103.2	107.8	104.0	▲ 0.3	4.5	▲ 3.5	▲ 1.7	1.3	111.7	111.0	100.4	2.4	4.4	5.1	▲ 1.8	1.3	Dec.
平成29 年 1月調査	106.1	105.7	106.9	2.8	▲ 0.4	1.1	▲ 1.6	1.6	109.3	102.0	104.0	2.8	6.8	2.4	▲ 1.5	1.6	Jan. 2017
2月調査	102.4	105.9	103.1	▲ 3.5	3.4	▲ 2.6	▲ 3.1	▲ 0.9	98.8	103.1	110.3	3.5	1.5	2.5	▲ 3.1	▲ 0.9	Feb.
3月調査	103.3	102.2	104.9	0.9	▲ 1.1	2.6	▲ 2.5	▲ 0.9	100.5	109.3	97.7	▲ 1.1	1.6	4.5	▲ 2.5	▲ 0.9	Mar.

注：各比率は、伸び率（%）である。

平　成 22　　年＝100
index,　2010　＝100

<15. 耐久消費財 : Durable consumer goods>

年　月	季節調整済指数 Seasonally Adjusted Index			前月比 %Change From Previous Month			実現率 Realization Ratio	予測修正率 Amendment Ratio	原指数 Original Index			前年同月比 %Change From Previous Year			(参考)原指数による 実現率 Realization Ratio	(参考)原指数による 予測修正率 Amendment Ratio	Year and Month
	前月実績 Last Month	当月見込み This Month	翌月見込み Next Month	前月実績 Last Month	当月見込み This Month	翌月見込み Next Month			前月実績 Last Month	当月見込み This Month	翌月見込み Next Month	前月実績 Last Month	当月見込み This Month	翌月見込み Next Month			
平成28 年 1月調査	79.2	86.4	84.2	▲ 1.4	9.1	▲ 2.5	▲ 1.6	0.8	79.1	79.2	89.0	0.6	3.7	9.2	▲ 1.6	0.8	Jan. 2016
2月調査	82.9	76.4	84.9	4.7	▲ 7.8	11.1	▲ 4.1	▲ 9.3	76.0	80.8	96.2	▲ 0.5	▲ 0.9	10.7	▲ 4.0	▲ 9.2	Feb.
3月調査	75.1	83.5	89.3	▲ 9.4	11.2	6.9	▲ 1.7	▲ 1.6	79.4	94.6	81.6	▲ 2.6	8.9	8.9	▲ 1.7	▲ 1.7	Mar.
4月調査	81.8	88.4	80.5	8.9	8.1	▲ 8.9	▲ 2.0	▲ 1.0	92.7	80.8	74.3	6.7	7.9	6.8	▲ 2.0	▲ 1.0	Apr.
5月調査	78.7	79.6	81.0	▲ 3.8	1.1	1.8	▲ 11.0	▲ 1.1	71.9	73.4	89.6	▲ 4.0	5.5	3.0	▲ 11.0	▲ 1.2	May
6月調査	77.7	81.1	83.0	▲ 1.3	4.4	2.3	▲ 2.4	0.1	71.7	89.7	88.0	3.0	3.1	▲ 0.6	▲ 2.3	0.1	Jun.
7月調査	79.7	83.0	82.9	2.6	4.1	▲ 0.1	▲ 1.7	0.0	88.2	88.0	73.0	1.4	▲ 0.6	15.0	▲ 1.7	0.0	Jul.
8月調査	82.8	83.2	84.6	3.9	0.5	1.7	▲ 0.2	0.4	87.8	73.2	89.5	▲ 0.8	15.3	6.5	▲ 0.2	0.3	Aug.
9月調査	80.4	82.7	84.4	▲ 2.9	2.9	2.1	▲ 3.4	▲ 2.2	70.8	87.5	83.8	11.5	4.2	0.4	▲ 3.3	▲ 2.2	Sep.
10月調査	81.1	82.8	85.3	0.9	2.1	3.0	▲ 1.9	▲ 1.9	85.8	82.2	88.3	2.1	▲ 1.6	9.6	▲ 1.9	▲ 1.9	Oct.
11月調査	82.0	85.7	86.5	1.1	4.5	0.9	▲ 1.0	0.5	81.4	88.7	83.8	▲ 2.5	10.0	5.9	▲ 1.0	0.5	Nov.
12月調査	84.3	87.2	84.2	2.8	3.4	▲ 3.4	▲ 1.6	0.8	87.3	84.5	79.6	8.3	6.8	4.7	▲ 1.6	0.8	Dec.
平成29 年 1月調査	84.7	84.2	86.9	0.5	▲ 0.6	3.2	▲ 2.9	0.0	82.1	79.6	86.5	3.8	4.7	8.9	▲ 2.8	0.0	Jan. 2017
2月調査	81.5	86.9	84.5	▲ 3.8	6.6	▲ 2.8	▲ 3.2	0.0	77.1	86.5	95.8	1.4	8.9	3.3	▲ 3.1	0.0	Feb.
3月調査	85.4	85.9	92.9	4.8	0.6	8.1	▲ 1.7	1.7	85.0	97.3	81.0	7.1	5.0	12.7	▲ 1.7	1.6	Mar.

<16. 非耐久消費財 : Non-durable consumer goods>

年　月	季節調整済指数 Seasonally Adjusted Index			前月比 %Change From Previous Month			実現率 Realization Ratio	予測修正率 Amendment Ratio	原指数 Original Index			前年同月比 %Change From Previous Year			(参考)原指数による 実現率 Realization Ratio	(参考)原指数による 予測修正率 Amendment Ratio	Year and Month
	前月実績 Last Month	当月見込み This Month	翌月見込み Next Month	前月実績 Last Month	当月見込み This Month	翌月見込み Next Month			前月実績 Last Month	当月見込み This Month	翌月見込み Next Month	前月実績 Last Month	当月見込み This Month	翌月見込み Next Month			
平成28 年 1月調査	93.9	103.7	105.3	0.2	10.4	1.5	▲ 4.5	▲ 8.5	102.2	91.6	101.3	2.7	8.3	18.9	▲ 4.5	▲ 8.5	Jan. 2016
2月調査	102.1	105.5	102.9	8.7	3.3	▲ 2.5	▲ 1.5	0.2	90.2	101.5	106.0	6.6	19.1	18.2	▲ 1.5	0.2	Feb.
3月調査	104.1	104.7	101.5	2.0	0.6	▲ 3.1	▲ 1.3	1.7	100.2	107.9	100.3	17.6	20.3	9.6	▲ 1.3	1.8	Mar.
4月調査	106.9	108.5	98.5	2.7	1.5	▲ 9.2	2.1	6.9	110.1	107.2	89.6	22.7	17.2	7.3	2.0	6.9	Apr.
5月調査	101.2	102.2	94.8	▲ 5.3	1.0	▲ 7.2	▲ 6.7	3.8	100.0	93.0	91.9	9.3	11.4	4.1	▲ 6.7	3.8	May
6月調査	103.1	103.9	100.1	1.9	0.8	▲ 3.7	0.9	9.6	93.8	100.8	104.1	12.3	14.2	7.8	0.9	9.7	Jun.
7月調査	100.3	107.8	92.4	▲ 2.7	7.5	▲ 14.3	▲ 3.5	7.7	97.3	112.1	93.1	10.2	16.0	▲ 2.6	▲ 3.5	7.7	Jul.
8月調査	104.9	96.3	98.8	4.6	▲ 8.2	2.6	▲ 2.7	4.2	109.1	97.0	98.4	12.9	1.5	7.0	▲ 2.7	4.2	Aug.
9月調査	95.0	105.1	97.0	▲ 9.4	10.6	▲ 7.7	▲ 1.3	6.4	95.7	104.7	101.0	0.1	13.8	▲ 0.1	▲ 1.3	6.4	Sep.
10月調査	102.9	106.0	97.1	8.3	3.0	▲ 8.4	▲ 2.1	9.3	102.5	110.4	109.1	11.4	9.2	3.9	▲ 2.1	9.3	Oct.
11月調査	105.2	104.4	102.9	2.2	▲ 0.8	▲ 1.4	▲ 0.8	7.5	109.5	117.3	111.7	8.3	11.7	9.3	▲ 0.8	7.5	Nov.
12月調査	99.2	104.2	96.6	▲ 5.7	5.0	▲ 7.3	▲ 5.0	1.3	111.5	113.1	85.6	6.2	10.7	▲ 5.1	▲ 4.9	1.3	Dec.
平成29 年 1月調査	99.2	103.7	103.5	0.0	4.5	▲ 0.2	▲ 4.8	7.3	107.6	91.9	94.9	5.3	1.9	▲ 5.3	▲ 4.9	7.4	Jan. 2017
2月調査	95.8	109.3	98.1	▲ 3.4	14.1	▲ 10.2	▲ 7.6	5.6	84.9	100.2	101.1	▲ 5.9	0.0	▲ 8.2	▲ 7.6	5.6	Feb.
3月調査	110.9	101.5	99.3	15.8	▲ 8.5	▲ 2.2	1.5	3.5	101.7	104.6	97.6	1.5	▲ 5.0	▲ 2.4	1.5	3.5	Mar.

<17. 鉱工業用生産財 : Producer goods for mining and manufacturing>

年　月	季節調整済指数 Seasonally Adjusted Index			前月比 %Change From Previous Month			実現率 Realization Ratio	予測修正率 Amendment Ratio	原指数 Original Index			前年同月比 %Change From Previous Year			(参考)原指数による 実現率 Realization Ratio	(参考)原指数による 予測修正率 Amendment Ratio	Year and Month
	前月実績 Last Month	当月見込み This Month	翌月見込み Next Month	前月実績 Last Month	当月見込み This Month	翌月見込み Next Month			前月実績 Last Month	当月見込み This Month	翌月見込み Next Month	前月実績 Last Month	当月見込み This Month	翌月見込み Next Month			
平成28 年 1月調査	86.9	89.6	86.8	▲ 0.5	3.1	▲ 3.1	▲ 0.7	▲ 0.7	87.5	87.0	85.8	▲ 5.7	▲ 4.1	▲ 0.5	▲ 0.7	▲ 0.7	Jan. 2016
2月調査	89.2	86.1	84.7	2.6	▲ 3.5	▲ 1.6	▲ 0.4	▲ 0.8	86.6	85.1	88.9	▲ 4.5	▲ 1.3	▲ 5.9	▲ 0.5	▲ 0.8	Feb.
3月調査	84.7	83.5	88.3	▲ 5.0	▲ 1.4	5.7	▲ 1.6	▲ 1.4	83.7	87.6	86.1	▲ 2.9	▲ 7.3	▲ 3.5	▲ 1.6	▲ 1.5	Mar.
4月調査	85.7	87.4	86.0	1.2	2.0	▲ 1.6	2.6	▲ 1.0	89.9	85.2	83.7	▲ 4.9	▲ 4.5	▲ 1.8	2.6	▲ 1.0	Apr.
5月調査	85.5	84.5	85.0	▲ 0.2	▲ 1.2	0.6	▲ 2.2	▲ 1.7	83.4	82.2	85.1	▲ 6.5	▲ 3.5	▲ 4.5	▲ 2.1	▲ 1.8	May
6月調査	83.5	84.2	85.1	▲ 2.3	0.8	1.1	▲ 1.2	▲ 0.9	81.2	84.3	86.6	▲ 4.7	▲ 5.4	▲ 5.5	▲ 1.2	▲ 0.9	Jun.
7月調査	84.2	85.6	87.7	0.8	1.7	2.5	0.0	0.6	84.3	87.1	86.9	▲ 5.4	▲ 4.9	2.4	0.0	0.6	Jul.
8月調査	83.7	87.4	86.4	▲ 0.6	4.4	▲ 1.1	▲ 2.2	▲ 0.3	85.2	86.6	89.7	▲ 7.0	2.0	▲ 1.6	▲ 2.2	▲ 0.3	Aug.
9月調査	87.2	87.6	90.0	4.2	0.5	2.7	▲ 0.2	1.4	86.4	90.9	90.6	1.8	▲ 0.3	0.6	▲ 0.2	1.3	Sep.
10月調査	87.3	89.9	90.7	0.1	3.0	0.9	▲ 0.3	▲ 0.1	90.6	90.5	91.4	▲ 0.7	0.4	4.9	▲ 0.3	▲ 0.1	Oct.
11月調査	88.4	90.0	91.4	1.3	1.8	1.6	▲ 1.7	▲ 0.8	89.0	90.7	91.1	▲ 1.2	4.1	4.1	▲ 1.7	▲ 0.8	Nov.
12月調査	90.2	92.5	92.6	2.0	2.5	0.1	0.2	1.2	90.9	92.1	90.9	4.4	5.3	5.0	0.2	1.1	Dec.
平成29 年 1月調査	91.5	91.6	94.4	1.4	0.1	3.1	▲ 1.1	▲ 1.1	91.2	89.9	89.9	4.2	3.8	7.4	▲ 1.0	▲ 1.1	Jan. 2017
2月調査	91.6	96.1	92.7	0.1	4.9	▲ 3.5	0.0	1.8	89.9	91.5	97.3	3.8	9.3	8.2	0.0	1.8	Feb.
3月調査	92.2	91.7	94.7	0.7	▲ 0.5	3.3	▲ 4.1	▲ 1.1	87.8	96.3	91.7	4.9	7.1	10.0	▲ 4.0	▲ 1.0	Mar.

注：各比率は、伸び率（%）である。

（注）

１．本調査は、毎月１０日現在で製造工業の主要１９５品目につき、それぞれの主要企業から、生産数量の前月実績、当月見込み及び翌月見込みについて報告された結果を平成２２年=100.0として指数化し、その指数をもとに、前月伸び率並びに実現率及び予測修正率を公表するものである。

２．

実　現　率･･････今回予測調査による前月実績の指数／前回予測調査による当月見込みの指数

予測修正率･･････今回予測調査による当月見込みの指数／前回予測調査による翌月見込みの指数

（例）

今回予測調査による前月実績の指数100.0、今回予測調査による当月見込みの指数105.0

前回予測調査による当月見込みの指数90.0、前回予測調査による翌月見込みの指数110.0

とすると、

実現率は、100.0/ 90.0×100-100=11.1%

予測修正率は、105.0/110.0×100-100=▲4.5%

３．そ　の　他･･････窯業・土石製品工業、石油製品工業、ゴム製品工業、繊維工業及びその他製品工業の合計である。

1. The Survey of Production Forecast in Manufacturing shows the figures as of the 10th of month.
For this, survey production is collected for the previous month, the current month, and the following month from principal entrepreneurs and is calculated for approximately 195 manufacturing goods. (Index.2010=100). The results indicate Production for the current and the next 2 months. Indices are made showing the Realization Ratio, and Amended Ratio and the changes from the previous month.

2.

Realization Ratio

=Real amount of the previous month in the current time’s survey divided by estimated amount of the current month in the previous time’s survey

Amendment Ratio

=Estimated amount of the current month in the current time’s survey divided by the estimated amount of the following month in the previous time’s survey

3.“Others” includes “Ceramics, Stone and Clay Products,” “Petroleum Products,” “Rubber Products,”“Textiles”and “Other Products.”

【製造工業生産予測指数　ウェイト表】
Weights of Survey of Production Forecast

製造工業 Manufacturing	10000.0	製造工業 Manufacturing	10000.0
鉄鋼業 Iron and steel	536.3	最終需要財 Final dimand goods	5294.4
非鉄金属工業 Non-ferrous metals	260.8	投資財 Investment goods	2746.6
金属製品工業 Fabricated metals	429.1	資本財 Capital goods	2281.7
はん用・生産用・業務用機械工業 General-purpose, production and business oriented machinery	1616.8	資本財（除．輸送機械） Capital goods（excl.Transport equipment）	1863.0
電子部品・デバイス工業 Electronic parts and devices	1083.3	建設財 Construction goods	464.9
電気機械工業 Electrical machinery	960.0	消費財 Consumer goods	2547.8
情報通信機械工業 Information and communication electronics equipment	811.7	耐久消費財 Durable consumer goods	2258.8
輸送機械工業 Transport equipment	1889.3	非耐久消費財 Non-durable consumer goods	289.0
化学工業 Chemicals	1149.6	生産財 Producer goods	4705.6
紙・パルプ工業 Pulp and paper	282.7	鉱工業用生産財 For mining and manufacturing	4369.5
その他 Others	980.4	その他用生産財 For others uses	336.1