

# 生産・出荷・在庫指数確報

Indices of Industrial Production (Revised Report)

(付 稼働率指数及び生産能力指数)

(Indices of Operating Ratio & Production Capacity)

平成20年10月分

October, 2008

平成20年12月12日

December 12, 2008

経済産業省経済産業政策局調査統計部

Research and Statistics Department  
Economic and Industrial Policy Bureau  
Ministry of Economy, Trade and Industry

## 利用上の注意

- 本書は以下の指数等を公表するものです。
  - 鉱工業生産・出荷・在庫指数確報
  - 製造工業稼働率指数及び生産能力指数
- 平成20年2月分確報より、基準年次を平成12年から平成17年に改定しました。  
また、新日本標準産業分類(第12回改定)に対応し、変更のあった以下の業種について参考分類として掲載しています。

業種分類	参考分類	変更内容
一般機械工業	はん用機械工業(新産業分類) 生産用機械工業(新産業分類) 業務用機械工業(新産業分類)	一般機械工業から分割 精密機械工業より一部繰り入れ
精密機械工業	-	業務用機械工業、その他工業へ分割
窯業・土石製品工業	窯業・土石製品工業(新産業分類)	繊維工業へ一部分割
繊維工業	繊維工業(新産業分類)	窯業・土石製品工業より一部繰り入れ
その他工業	その他工業(新産業分類)	精密機械工業より一部繰り入れ

- 季節調整方法については、センサス局法の X-12-ARIMA により季節調整を行っています。使用している X-12-ARIMA のスペックファイル等については、「鉱工業指数における X-12-ARIMA のスペックファイル等について」(39頁)を参照してください。
- 本書に記載された数値を他に転載するときは、「経済産業省・鉱工業指数」による旨を必ず明記してください。
- 本書の内容についてのお問い合わせ: 経済産業省経済産業政策局調査統計部総務解析室 東京都千代田区霞が関一丁目3番1号(〒100-8902)  
Tel:03-3501-1644(ダイヤルイン) FAX:03-3501-7775
- 統計情報アクセス用 URL は、<http://www.meti.go.jp/statistics/index.html>

## REMARKS

- This monthly survey contains the following data.
  - Indices of Industrial Production, Producer's Shipments, Producer's Inventories and Inventory Ratio (Revised Report)
  - Indices of Operating Ratio and Production Capacity
- Indices have revised the base year from 2000 to 2005 at the Revised Report for February 2008. Industries that corresponded to the Japan Standard of Industry Classification (Rev.12) are reported as follows.

Classification by Industry (2005 base year)	Japan Standard of Industry Classification (Rev. 12)	Points changed from Japan Standard of Industry Classification (Rev. 11)
General machinery	General purpose machinery Production machinery Business oriented machinery	General machinery was divided into these three groups. Part of Precision instruments was transferred to Business oriented machinery.
Precision instruments	-	Precision instruments was divided into Business oriented machinery and Other manufacturing.
Ceramics, stone and clay products	Ceramics, stone and clay products	Part of Ceramics, stone and clay products was transferred to Textiles.
Textiles	Textiles	Part of Ceramics, stone and clay products was transferred to Textiles.
Other manufacturing	Other manufacturing	Part of Precision instruments was transferred to Other manufacturing.

- As for the Indices of Industrial Production, the Census Bureau's X-12-ARIMA method is adopted as the seasonal effect adjustment. Please refer to 'The Spec files, etc. adopted in the seasonal adjustment of the Indices of Industrial Production using the X-12-ARIMA method' for details.
- 'METI': Indices of Industrial Production "should be indicated as the reference source.
- Please contact the following for additional information.  
Economic Analysis Office, Research and Statistics Department, Economic and Industrial Policy Bureau, Ministry of Economy, Trade and Industry  
1-3-1, Kasumigaseki, Chiyoda-ku, Tokyo 100-8902, Japan Tel:81-3-3501-1644 Fax:81-3-3501-7775
- The URL is <http://www.meti.go.jp/english/statistics/index.html>

## 目次 CONTENTS

平成20年10月の鉱工業生産動向(確報) Changes in Industrial Production for October, 2008 (Revised Report) .....	1
指数表 Tables of Indices	
時系列表 Historical Data .....	6
業種別生産・出荷・在庫・在庫率指数 Indices of Industrial Production, Producer's Shipments, Producer's Inventories and Inventory Ratio (Classification by Industry) .....	30
財分類別生産・出荷・在庫・在庫率指数 Indices of Industrial Production, Producer's Shipments, Producer's Inventories and Inventory Ratio (Classification by Use of Goods) .....	34
平成20年10月の稼働率指数・生産能力指数 Indices of Operation Ratio and Production Capacity for October, 2008 .....	36
鉱工業指数における X-12-ARIMA のスペックファイル等について .....	39
The spec files, etc. adopted in the seasonal adjustment of the Indices of Industrial Production using the X-12-ARIMA method	
ウェイト表 Tables of weights .....	40

## 今後の公表予定 Date of release from now on

公表時間 Time of Release	平成20年11月分 November 2008	平成20年12月分 December 2008	平成21年1月分 January 2009	平成21年2月分 February 2009
速報(8:50 a.m.) Preliminary Report	平成20年12月26日 December 26, 2008	平成21年1月30日 January 30, 2009	平成21年2月27日 February 27, 2009	平成21年3月30日 March 30, 2009
確報(1:30 p.m.) Revised Report	平成21年1月19日 January 19, 2009	平成21年2月16日 February 16, 2009	平成21年3月13日 March 13, 2009	平成21年4月15日 April 15, 2009

# 平成20年10月の鉱工業生産動向(確報)

Indices of Industrial Production for October, 2008 (Revised Report)

平成17年=100.0

Index, 2005=100.0

項目	季節調整済指数 Seasonal Adjustment Index		原指数 Original Index		
		Percent Change		Percent Change	
		前月比(%) From Previous Month	(速報時における前月比(%))	前月比(%) From Previous Month	前年同月比(%) From Previous Year
生産 Production	102.3	3.1 ( 3.1 )	105.4	4.0	7.1
出荷 Shipments	102.1	3.0 ( 3.1 )	103.4	7.0	7.3
在庫 Inventory	109.5	1.8 ( 1.7 )	110.1	5.0	4.4
在庫率 Inventory Ratio	112.5	3.9 ( 3.8 )	111.4	9.3	13.6

注: は低下を示す

Note: indicates a negative figure.

## 概況

- (1) 生産は、前月比 3.1%の低下であった。  
業種別にみると、輸送機械工業、電子部品・デバイス工業、一般機械工業等が低下し、情報通信機械工業、石油・石炭製品工業、窯業・土石製品工業が上昇した。  
出荷は、前月比 3.0%の低下であった。  
業種別にみると、輸送機械工業、電子部品・デバイス工業、一般機械工業等が低下し、食料品・たばこ工業、金属製品工業、その他工業が上昇した。  
在庫は、前月比 1.8%の上昇であった。  
業種別にみると、情報通信機械工業、電子部品・デバイス工業、一般機械工業等が上昇し、輸送機械工業、その他工業、非鉄金属工業等が低下した。
- (2) 確報を速報と比べると、生産は変わらず、出荷、在庫、在庫率は上方修正であった。
- (3) 製造工業稼働率指数は、97.7 で前月比 3.9%の低下であった。  
製造工業生産能力指数は、106.4 で前月比 0.1%の低下であった。

## 鉍工業生産・出荷・在庫・在庫率指数の推移

(平成17年基準・季節調整済指数)  
(2005 average=100・Seasonal Adjustment Index)

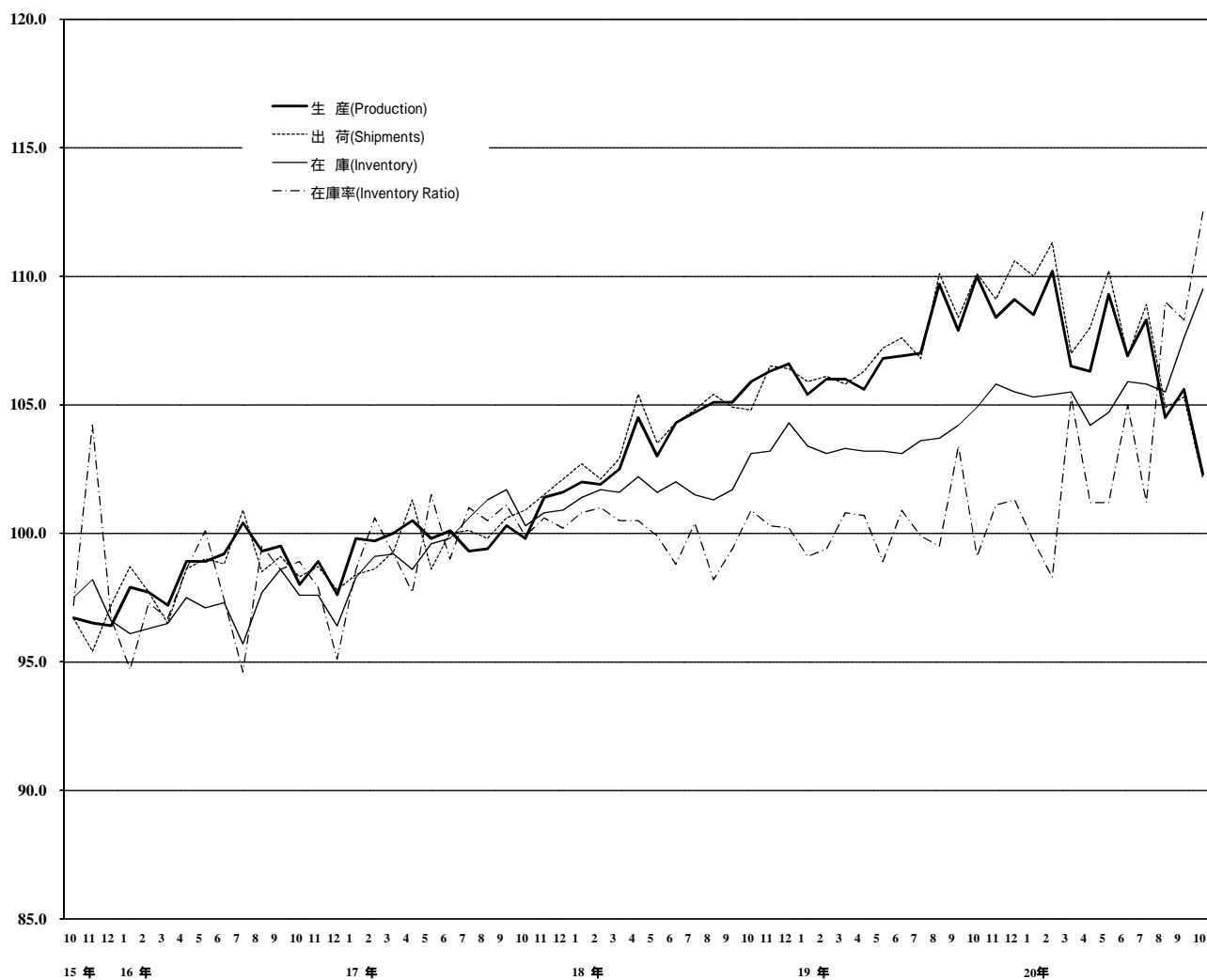

# 《 生 産 》

## 低下した業種

業 種	寄 与 し た 主 な 品 目
<b>輸送機械工業</b> 前 月 比 ▲ 5.6 %減 前 年 同 月 比 ▲ 9.6 %減	普通乗用車、駆動伝導・操縦装置部品、普通トラック等
<b>電子部品・デバイス工業</b> 前 月 比 ▲ 8.9 %減 前 年 同 月 比 ▲ 12.1 %減	モス型半導体集積回路(メモリ)、PDPモジュール、モス型半導体集積回路(マイコン)等
<b>一般機械工業</b> 前 月 比 ▲ 3.6 %減 前 年 同 月 比 ▲ 11.6 %減	軸受、蒸気タービン部品、半導体製造装置等
<b>鉄鋼業</b> 前 月 比 ▲ 4.1 %減 前 年 同 月 比 ▲ 3.2 %減	小形棒鋼、普通鋼鋼帯、特殊鋼冷間仕上鋼材等
<b>化学工業</b> 前 月 比 ▲ 2.0 %減 前 年 同 月 比 ▲ 5.5 %減	合成ゴム、モイスチャークリーム・乳液、ポリエチレン等
<b>パルプ・紙・紙加工品工業</b> 前 月 比 ▲ 5.4 %減 前 年 同 月 比 ▲ 6.2 %減	印刷用紙(塗工)、段ボール原紙、製紙パルプ等
<b>電気機械工業</b> 前 月 比 ▲ 1.8 %減 前 年 同 月 比 ▲ 1.4 %減	セパレート形エアコン、液晶パネル用バックライト、半導体・IC測定器等
<b>プラスチック製品工業</b> 前 月 比 ▲ 2.5 %減 前 年 同 月 比 ▲ 7.1 %減	プラスチック製フィルム・シート、プラスチック製機械器具部品等
<b>非鉄金属工業</b> 前 月 比 ▲ 2.9 %減 前 年 同 月 比 ▲ 8.6 %減	アルミニウムダイカスト等
<b>その他工業</b> 前 月 比 ▲ 0.9 %減 前 年 同 月 比 ▲ 3.8 %減	工業用ゴム製品、システムキッチン、おう版印刷(グラビア印刷)等
<b>精密機械工業</b> 前 月 比 ▲ 2.7 %減 前 年 同 月 比 0.2 %増	分析機器等
<b>食料品・たばこ工業</b> 前 月 比 ▲ 0.2 %減 前 年 同 月 比 ▲ 2.2 %減	リキュール、コーヒー・茶系飲料、調理缶・レトルトパウチ等
<b>繊維工業</b> 前 月 比 ▲ 0.2 %減 前 年 同 月 比 ▲ 10.4 %減	ニット製外衣等

## 上昇した業種

<b>情報通信機械工業</b> 前 月 比 5.2 %増 前 年 同 月 比 ▲ 9.8 %減	はん用コンピュータ、ノート型パソコン、液晶テレビ等
<b>石油・石炭製品工業</b> 前 月 比 3.9 %増 前 年 同 月 比 ▲ 5.1 %減	ガソリン、軽油、ナフサ等
<b>窯業・土石製品工業</b> 前 月 比 0.6 %増 前 年 同 月 比 0.0 %	板ガラス、炭素繊維等

## その他の業種

<b>金属製品工業</b> 前 月 比 0.0 % 前 年 同 月 比 ▲ 1.1 %減	橋りょう、鉄骨、ガス風呂がま等が増加、飲料用アルミニウム缶、粉末や金製機械材料、粉末や金製磁性材料等が減少
--	---

# 《 出 荷 》

## 低下した業種

業 種	寄 与 し た 主 な 品 目
輸送機械工業 前 月 比 ▲ 4.5 %減 前年同月比 ▲ 7.9 %減	普通乗用車、駆動伝導・操縦装置部品、シャシー・車体部品等
電子部品・デバイス工業 前 月 比 ▲ 8.3 %減 前年同月比 ▲ 12.5 %減	モス型半導体集積回路(マイコン)、モス型半導体集積回路(ロジック)、PDPモジュール等
一般機械工業 前 月 比 ▲ 4.0 %減 前年同月比 ▲ 13.4 %減	はん用内燃機関、軸受、シヨベル系掘削機械等
情報通信機械工業 前 月 比 ▲ 6.9 %減 前年同月比 ▲ 11.4 %減	液晶テレビ、デジタルカメラ、固定通信装置等
鉄鋼業 前 月 比 ▲ 3.6 %減 前年同月比 ▲ 3.0 %減	普通鋼鋼帯、小形棒鋼、特殊鋼熱間圧延鋼材等
化学工業 前 月 比 ▲ 1.4 %減 前年同月比 ▲ 7.2 %減	合成ゴム、自動車排気ガス浄化用触媒、フェノール等
パルプ・紙・紙加工品工業 前 月 比 ▲ 4.9 %減 前年同月比 ▲ 6.7 %減	段ボール原紙、紙器用板紙、印刷用紙(塗工)等
非鉄金属工業 前 月 比 ▲ 3.8 %減 前年同月比 ▲ 9.0 %減	アルミニウムダイカスト、アルミニウム板製品、伸銅製品等
プラスチック製品工業 前 月 比 ▲ 2.5 %減 前年同月比 ▲ 8.3 %減	プラスチック製フィルム・シート、プラスチック製機械器具部品等
窯業・土石製品工業 前 月 比 ▲ 2.0 %減 前年同月比 ▲ 3.2 %減	ファインセラミックス(機能材)等
繊維工業 前 月 比 ▲ 1.9 %減 前年同月比 ▲ 9.5 %減	合成繊維(短繊維)等
石油・石炭製品工業 前 月 比 ▲ 0.3 %減 前年同月比 ▲ 7.0 %減	ジェット燃料油等
精密機械工業 前 月 比 ▲ 0.6 %減 前年同月比 6.0 %増	精密測定機、電池式時計等
電気機械工業 前 月 比 ▲ 0.1 %減 前年同月比 ▲ 0.1 %減	液晶パネル用バックライト、半導体・IC測定器、医用X線装置等

## 上昇した業種

食料品・たばこ工業 前 月 比 0.7 %増 前年同月比 ▲ 1.2 %減	小麦粉、炭酸飲料、ビール等
金属製品工業 前 月 比 0.6 %増 前年同月比 ▲ 3.2 %減	橋りょう、鉄骨、ビル用アルミニウムサッシ等
その他工業 前 月 比 0.2 %増 前年同月比 ▲ 5.4 %減	電子・電動玩具等

# 《 在 庫 》

## 上昇した業種

業 種	寄 与 し た 主 な 品 目
情報通信機械工業 前 月 比 22.7 %増 前 年 同 月 比 43.3 %増	液晶テレビ、プラズマテレビ、ビデオカメラ等
電子部品・デバイス工業 前 月 比 4.9 %増 前 年 同 月 比 29.2 %増	アクティブ型液晶素子(大型)、アクティブ型液晶素子(中・小型)、 混成集積回路等
一般機械工業 前 月 比 3.0 %増 前 年 同 月 比 5.0 %増	はん用内燃機関、建設用クレーン、装輪式トラクタ等
石油・石炭製品工業 前 月 比 3.2 %増 前 年 同 月 比 18.1 %増	ガソリン、軽油、B・C重油等
金属製品工業 前 月 比 0.8 %増 前 年 同 月 比 1.7 %増	ガス風呂がま、ガス湯沸器、超硬チップ等
電気機械工業 前 月 比 1.2 %増 前 年 同 月 比 6.6 %増	セパレート形エアコン、電気冷蔵庫、電気洗濯機等
窯業・土石製品工業 前 月 比 0.7 %増 前 年 同 月 比 3.6 %増	ファインセラミックス(機能材)、炭素繊維、板ガラス等
鉄鋼業 前 月 比 0.3 %増 前 年 同 月 比 ▲ 1.9 %減	鋼半製品、亜鉛めっき鋼板、普通鋼鋼帯等
繊維工業 前 月 比 0.8 %増 前 年 同 月 比 0.5 %増	合成繊維(短繊維)等
化学工業 前 月 比 0.1 %増 前 年 同 月 比 4.9 %増	トリレンジイソシアネート、フェノール、化粧水・美容液等
プラスチック製品工業 前 月 比 0.2 %増 前 年 同 月 比 ▲ 1.2 %減	プラスチック製フィルム・シート等

## 低下した業種

輸送機械工業 前 月 比 ▲ 5.4 %減 前 年 同 月 比 ▲ 5.6 %減	普通乗用車、大型バス、普通トラック等
その他工業 前 月 比 ▲ 1.1 %減 前 年 同 月 比 ▲ 5.6 %減	電子・電動玩具、システムキッチン、工業用ゴム製品等
非鉄金属工業 前 月 比 ▲ 1.6 %減 前 年 同 月 比 ▲ 0.5 %減	電気銅、電気金等
パルプ・紙・紙加工品工業 前 月 比 ▲ 0.7 %減 前 年 同 月 比 6.1 %増	印刷用紙(非塗工類)、衛生用紙、新聞巻取紙等
食料品・たばこ工業 前 月 比 ▲ 0.5 %減 前 年 同 月 比 ▲ 10.9 %減	精製糖等
精密機械工業 前 月 比 ▲ 0.4 %減 前 年 同 月 比 ▲ 3.9 %減	精密測定機等

1. 鉱工業 ; Mining and manufacturing

平成17年 = 100  
index,2005= 100

	生産 Production				生産者出荷 Shipments					
	季節調整済指数 Seasonal Adjustment Index		原指数 Original Index		季節調整済指数 Seasonal Adjustment Index		原指数 Original Index			
	前月(期)比 %Change From Previous Month(Quarter)		前年 (同月期)比 %Change From Previous Year		前月(期)比 %Change From Previous Month(Quarter)		前年 (同月期)比 %Change From Previous Year			
平成 17 年			100.0	1.3			100.0	1.4	C.Y.	2005
18 年			104.5	4.5			104.6	4.6		2006
19 年			107.4	2.8			107.8	3.1		2007
平成17年度			100.7	1.6			101.0	2.2	F.Y.	2005
18年度			105.3	4.6			105.3	4.3		2006
19年度			108.0	2.6			108.6	3.1		2007
平成19年 期	108.2	1.7	106.9	2.6	108.4	1.3	107.5	2.8	Q3	2007
期	109.2	0.9	112.1	3.3	109.9	1.4	112.4	4.4	Q4	
平成20年 期	108.4	▲ 0.7	108.9	2.3	109.4	▲ 0.5	111.1	3.1	Q1	2008
期	107.5	▲ 0.8	105.2	1.0	108.4	▲ 0.9	104.8	1.2	Q2	
期	106.1	▲ 1.3	105.4	▲ 1.4	106.4	▲ 1.8	106.0	▲ 1.4	Q3	
平成19年 8月	109.7	2.5	102.9	4.6	110.1	3.1	103.3	4.7	Aug.	2007
9月	107.9	▲ 1.6	109.6	0.2	108.4	▲ 1.5	111.9	1.0	Sep.	
10月	110.0	1.9	113.4	5.3	110.1	1.6	111.6	6.3	Oct.	
11月	108.4	▲ 1.5	113.1	3.2	109.1	▲ 0.9	112.5	3.5	Nov.	
12月	109.1	0.6	109.7	1.5	110.6	1.4	113.0	3.3	Dec.	
平成20年 1月	108.5	▲ 0.5	101.4	2.9	110.0	▲ 0.5	102.0	3.9	Jan.	2008
2月	110.2	1.6	108.9	5.1	111.3	1.2	109.4	5.8	Feb.	
3月	106.5	▲ 3.4	116.5	▲ 0.7	107.0	▲ 3.9	121.9	0.1	Mar.	
4月	106.3	▲ 0.2	104.3	1.9	108.0	0.9	104.1	2.8	Apr.	
5月	109.3	2.8	102.4	1.1	110.2	2.0	101.7	1.7	May	
6月	106.9	▲ 2.2	108.9	0.0	106.9	▲ 3.0	108.7	▲ 0.6	Jun.	
7月	108.3	1.3	110.7	2.4	108.9	1.9	110.5	3.1	Jul.	
8月	104.5	▲ 3.5	95.8	▲ 6.9	104.9	▲ 3.7	96.3	▲ 6.8	Aug.	
9月	105.6	1.1	109.8	0.2	105.3	0.4	111.2	▲ 0.6	Sep.	
10月	102.3	▲ 3.1	105.4	▲ 7.1	102.1	▲ 3.0	103.4	▲ 7.3	Oct.	

	生産者在庫 Inventory				生産者在庫率 Inventory Ratio					
	季節調整済指数 Seasonal Adjustment Index		原指数 Original Index		季節調整済指数 Seasonal Adjustment Index		原指数 Original Index			
	前月(期)比 %Change From Previous Month(Quarter)		前年 (同月期)比 %Change From Previous Year		前月(期)比 %Change From Previous Month(Quarter)		前年 (同月期)比 %Change From Previous Year			
平成 17 年			99.2	4.8			100.0	2.7	C.Y.	2005
18 年			102.7	3.5			100.1	0.1		2006
19 年			104.0	1.3			100.3	0.2		2007
平成17年度			97.0	2.5			100.3	2.0	F.Y.	2005
18年度			98.6	1.6			99.8	▲ 0.5		2006
19年度			100.7	2.1			100.6	0.8		2007
平成19年 期	104.2	1.1	101.6	2.4	100.9	0.7	101.3	1.4	Q3	2007
期	105.5	1.2	104.0	1.3	100.5	▲ 0.4	99.0	0.1	Q4	
平成20年 期	105.5	0.0	100.7	2.1	101.1	0.6	101.5	1.1	Q1	2008
期	105.9	0.4	106.2	2.7	102.5	1.4	102.8	2.3	Q2	
期	107.6	1.6	104.9	3.2	106.2	3.6	106.7	5.3	Q3	
平成19年 8月	103.7	0.1	104.7	2.1	99.5	▲ 0.4	105.8	0.9	Aug.	2007
9月	104.2	0.5	101.6	2.4	103.4	3.9	97.3	4.2	Sep.	
10月	104.9	0.7	105.5	1.8	99.1	▲ 4.2	98.1	▲ 1.9	Oct.	
11月	105.8	0.9	108.4	2.7	101.1	2.0	100.6	1.0	Nov.	
12月	105.5	▲ 0.3	104.0	1.3	101.3	0.2	98.4	1.3	Dec.	
平成20年 1月	105.3	▲ 0.2	107.6	1.9	99.7	▲ 1.6	111.3	0.6	Jan.	2008
2月	105.4	0.1	108.5	2.3	98.3	▲ 1.4	103.3	▲ 1.1	Feb.	
3月	105.5	0.1	100.7	2.1	105.3	7.1	89.9	4.4	Mar.	
4月	104.2	▲ 1.2	101.7	1.0	101.2	▲ 3.9	99.2	0.4	Apr.	
5月	104.7	0.5	104.9	1.5	101.2	0.0	106.1	2.3	May	
6月	105.9	1.1	106.2	2.7	105.0	3.8	103.0	4.0	Jun.	
7月	105.8	▲ 0.1	107.2	2.2	101.2	▲ 3.6	102.2	1.3	Jul.	
8月	105.5	▲ 0.3	106.5	1.7	109.0	7.7	115.9	9.5	Aug.	
9月	107.6	2.0	104.9	3.2	108.3	▲ 0.6	101.9	4.7	Sep.	
10月	109.5	1.8	110.1	4.4	112.5	3.9	111.4	13.6	Oct.	

(注) 生産者製品在庫の年、年度及び四半期の数値は期末値である。  
各比率は、伸び率(%)である。以下、29頁まで同様。



2. 鉄鋼業 ; Iron and steel

平成17年 = 100  
index,2005= 100

	生産 Production				生産者出荷 Shipments					
	季節調整済指数 Seasonal Adjustment Index		原指数 Original Index		季節調整済指数 Seasonal Adjustment Index		原指数 Original Index			
	前月(期)比 %Change From Previous Month(Quarter)		前年 (同月期)比 %Change From Previous Year		前月(期)比 %Change From Previous Month(Quarter)		前年 (同月期)比 %Change From Previous Year			
平成 17 年			100.0	▲ 0.8			100.0	▲ 1.0	C.Y.	2005
18 年			102.6	2.6			102.8	2.8		2006
19 年			105.9	3.2			106.0	3.1		2007
平成17年度			99.8	▲ 1.1			99.8	▲ 1.1	F.Y.	2005
18年度			104.1	4.3			104.2	4.4		2006
19年度			106.7	2.5			107.3	3.0		2007
平成19年 期	106.0	0.7	105.2	2.2	106.2	0.6	105.3	1.5	Q3	2007
期	106.4	0.4	107.6	0.6	106.7	0.5	107.3	1.2	Q4	
平成20年 期	108.4	1.9	108.5	3.0	110.5	3.6	112.2	4.8	Q1	2008
期	108.0	▲ 0.4	108.1	2.6	108.7	▲ 1.6	107.5	3.0	Q2	
期	107.0	▲ 0.9	106.3	1.0	107.8	▲ 0.8	107.4	2.0	Q3	
平成19年 8月	106.2	▲ 0.3	103.5	3.0	106.7	1.0	102.5	1.7	Aug.	2007
9月	105.2	▲ 0.9	104.5	▲ 0.4	106.2	▲ 0.5	107.4	0.2	Sep.	
10月	105.9	0.7	109.5	0.4	106.4	0.2	108.8	1.6	Oct.	
11月	106.1	0.2	107.1	1.0	106.1	▲ 0.3	107.0	1.0	Nov.	
12月	107.3	1.1	106.3	0.4	107.6	1.4	106.0	1.0	Dec.	
平成20年 1月	107.1	▲ 0.2	106.5	1.0	108.0	0.4	105.4	2.2	Jan.	2008
2月	109.1	1.9	105.3	5.9	111.3	3.1	109.5	6.5	Feb.	
3月	108.9	▲ 0.2	113.7	2.2	112.1	0.7	121.8	5.5	Mar.	
4月	108.8	▲ 0.1	107.2	3.2	109.2	▲ 2.6	104.5	4.1	Apr.	
5月	107.3	▲ 1.4	108.7	1.8	109.0	▲ 0.2	107.6	2.2	May	
6月	107.9	0.6	108.4	2.7	107.9	▲ 1.0	110.4	2.8	Jun.	
7月	108.6	0.6	109.7	2.0	111.6	3.4	113.0	6.6	Jul.	
8月	105.6	▲ 2.8	102.6	▲ 0.9	104.8	▲ 6.1	99.0	▲ 3.4	Aug.	
9月	106.9	1.2	106.5	1.9	107.1	2.2	110.2	2.6	Sep.	
10月	102.5	▲ 4.1	106.0	▲ 3.2	103.2	▲ 3.6	105.5	▲ 3.0	Oct.	

	生産者在庫 Inventory				生産者在庫率 Inventory Ratio					
	季節調整済指数 Seasonal Adjustment Index		原指数 Original Index		季節調整済指数 Seasonal Adjustment Index		原指数 Original Index			
	前月(期)比 %Change From Previous Month(Quarter)		前年 (同月期)比 %Change From Previous Year		前月(期)比 %Change From Previous Month(Quarter)		前年 (同月期)比 %Change From Previous Year			
平成 17 年			103.4	6.6			100.0	3.1	C.Y.	2005
18 年			103.4	0.0			100.9	0.9		2006
19 年			105.2	1.7			95.9	▲ 5.0		2007
平成17年度			98.6	8.0			101.9	5.4	F.Y.	2005
18年度			95.8	▲ 2.8			98.6	▲ 3.2		2006
19年度			93.0	▲ 2.9			95.1	▲ 3.5		2007
平成19年 期	102.4	1.1	100.2	0.3	95.8	▲ 0.2	95.9	▲ 2.6	Q3	2007
期	104.1	1.7	105.2	1.7	96.3	0.5	96.3	0.3	Q4	
平成20年 期	98.9	▲ 5.0	93.0	▲ 2.9	92.1	▲ 4.4	91.4	▲ 3.3	Q1	2008
期	99.6	0.7	99.0	▲ 1.7	91.8	▲ 0.3	92.4	▲ 4.4	Q2	
期	99.8	0.2	97.7	▲ 2.5	92.1	0.3	92.2	▲ 3.9	Q3	
平成19年 8月	101.1	▲ 1.2	103.1	0.0	94.7	▲ 1.7	99.0	▲ 2.8	Aug.	2007
9月	102.4	1.3	100.2	0.3	96.5	1.9	92.5	▲ 1.3	Sep.	
10月	102.0	▲ 0.4	101.7	0.2	94.6	▲ 2.0	93.4	▲ 1.7	Oct.	
11月	103.4	1.4	103.8	1.4	96.9	2.4	97.3	1.1	Nov.	
12月	104.1	0.7	105.2	1.7	97.4	0.5	98.3	1.4	Dec.	
平成20年 1月	102.3	▲ 1.7	106.1	0.4	95.7	▲ 1.7	101.0	0.3	Jan.	2008
2月	100.4	▲ 1.9	102.0	▲ 0.4	90.3	▲ 5.6	95.0	▲ 4.3	Feb.	
3月	98.9	▲ 1.5	93.0	▲ 2.9	90.3	0.0	78.1	▲ 6.4	Mar.	
4月	98.3	▲ 0.6	96.5	▲ 3.9	90.4	0.1	93.0	▲ 6.7	Apr.	
5月	98.7	0.4	100.7	▲ 2.4	91.8	1.5	94.1	▲ 3.1	May	
6月	99.6	0.9	99.0	▲ 1.7	93.1	1.4	90.2	▲ 3.3	Jun.	
7月	96.0	▲ 3.6	96.0	▲ 6.2	85.6	▲ 8.1	85.5	▲ 11.1	Jul.	
8月	100.0	4.2	101.9	▲ 1.2	96.7	13.0	101.1	2.1	Aug.	
9月	99.8	▲ 0.2	97.7	▲ 2.5	94.0	▲ 2.8	90.1	▲ 2.6	Sep.	
10月	100.1	0.3	99.8	▲ 1.9	95.9	2.0	94.6	1.3	Oct.	

3. 非鉄金屬工業 ; Non-ferrous metals

平成17年 = 100  
index,2005= 100

	生産 Production				生産者出荷 Shipments					
	季節調整済指数 Seasonal Adjustment Index		原指数 Original Index		季節調整済指数 Seasonal Adjustment Index		原指数 Original Index			
	前月(期)比 %Change From Previous Month(Quarter)		前年 (同月期)比 %Change From Previous Year		前月(期)比 %Change From Previous Month(Quarter)		前年 (同月期)比 %Change From Previous Year			
平成 17 年			100.0	0.6			100.0	▲ 0.1	C.Y.	2005
18 年			104.3	4.3			103.8	3.8		2006
19 年			104.4	0.1			103.9	0.1		2007
平成17年度			101.1	1.8			101.1	1.2	F.Y.	2005
18年度			103.9	2.8			103.2	2.1		2006
19年度			105.0	1.1			104.7	1.5		2007
平成19年 期	105.5	0.9	103.0	1.3	105.4	1.8	102.3	1.7	Q3	2007
期	105.0	▲ 0.5	107.9	0.5	105.0	▲ 0.4	107.4	1.5	Q4	
平成20年 期	104.9	▲ 0.1	105.3	2.1	105.5	0.5	106.2	2.9	Q1	2008
期	101.9	▲ 2.9	100.9	▲ 2.6	100.7	▲ 4.5	99.9	▲ 2.7	Q2	
期	101.5	▲ 0.4	99.7	▲ 3.2	100.7	0.0	98.6	▲ 3.6	Q3	
平成19年 8月	106.0	1.2	95.9	1.8	106.2	1.7	96.8	2.9	Aug.	2007
9月	105.9	▲ 0.1	106.0	0.7	105.5	▲ 0.7	103.9	0.0	Sep.	
10月	105.9	0.0	112.3	2.9	104.8	▲ 0.7	111.7	2.8	Oct.	
11月	104.4	▲ 1.4	109.5	0.4	104.7	▲ 0.1	109.9	1.6	Nov.	
12月	104.7	0.3	101.9	▲ 1.9	105.5	0.8	100.7	0.1	Dec.	
平成20年 1月	103.8	▲ 0.9	100.7	2.0	105.2	▲ 0.3	102.5	3.1	Jan.	2008
2月	106.4	2.5	105.5	4.2	107.6	2.3	106.3	4.6	Feb.	
3月	104.4	▲ 1.9	109.7	0.4	103.6	▲ 3.7	109.9	1.2	Mar.	
4月	99.3	▲ 4.9	100.1	▲ 3.4	98.6	▲ 4.8	100.7	▲ 2.9	Apr.	
5月	104.4	5.1	98.9	▲ 2.5	102.6	4.1	97.2	▲ 3.2	May	
6月	101.9	▲ 2.4	103.7	▲ 2.1	101.0	▲ 1.6	101.8	▲ 2.1	Jun.	
7月	104.9	2.9	108.5	1.4	103.7	2.7	107.5	1.2	Jul.	
8月	100.1	▲ 4.6	88.4	▲ 7.8	99.1	▲ 4.4	86.9	▲ 10.2	Aug.	
9月	99.6	▲ 0.5	102.1	▲ 3.7	99.2	0.1	101.5	▲ 2.3	Sep.	
10月	96.7	▲ 2.9	102.6	▲ 8.6	95.4	▲ 3.8	101.6	▲ 9.0	Oct.	

	生産者在庫 Inventory				生産者在庫率 Inventory Ratio					
	季節調整済指数 Seasonal Adjustment Index		原指数 Original Index		季節調整済指数 Seasonal Adjustment Index		原指数 Original Index			
	前月(期)比 %Change From Previous Month(Quarter)		前年 (同月期)比 %Change From Previous Year		前月(期)比 %Change From Previous Month(Quarter)		前年 (同月期)比 %Change From Previous Year			
平成 17 年			99.9	▲ 4.5			100.0	▲ 0.6	C.Y.	2005
18 年			101.7	1.8			93.7	▲ 6.3		2006
19 年			102.9	1.2			97.2	3.7		2007
平成17年度			96.7	▲ 6.1			98.3	▲ 3.4	F.Y.	2005
18年度			102.0	5.5			94.0	▲ 4.4		2006
19年度			99.0	▲ 2.9			96.8	3.0		2007
平成19年 期	101.0	▲ 0.2	99.7	4.1	97.4	▲ 0.1	98.4	4.0	Q3	2007
期	99.6	▲ 1.4	102.9	1.2	96.6	▲ 0.8	94.7	1.8	Q4	
平成20年 期	97.7	▲ 1.9	99.0	▲ 2.9	95.9	▲ 0.7	96.4	▲ 1.8	Q1	2008
期	98.1	0.4	97.4	▲ 3.1	97.0	1.1	97.2	▲ 0.5	Q2	
期	100.9	2.9	99.6	▲ 0.1	101.7	4.8	102.8	4.5	Q3	
平成19年 8月	100.6	▲ 0.6	98.0	5.2	95.8	▲ 1.2	101.2	3.3	Aug.	2007
9月	101.0	0.4	99.7	4.1	99.5	3.9	98.0	4.9	Sep.	
10月	99.8	▲ 1.2	97.8	2.3	95.6	▲ 3.9	89.6	1.1	Oct.	
11月	99.9	0.1	97.0	2.8	96.9	1.4	90.6	3.0	Nov.	
12月	99.6	▲ 0.3	102.9	1.2	97.3	0.4	103.9	1.6	Dec.	
平成20年 1月	97.1	▲ 2.5	99.9	▲ 1.2	93.8	▲ 3.6	99.4	▲ 2.0	Jan.	2008
2月	95.8	▲ 1.3	98.4	▲ 1.7	92.7	▲ 1.2	96.3	▲ 2.7	Feb.	
3月	97.7	2.0	99.0	▲ 2.9	101.1	9.1	93.6	▲ 0.7	Mar.	
4月	94.5	▲ 3.3	94.6	▲ 5.6	95.1	▲ 5.9	94.4	▲ 1.6	Apr.	
5月	95.2	0.7	95.0	▲ 3.8	96.6	1.6	99.2	1.2	May	
6月	98.1	3.0	97.4	▲ 3.1	99.4	2.9	98.0	▲ 1.1	Jun.	
7月	99.2	1.1	98.3	▲ 2.0	94.8	▲ 4.6	93.7	▲ 2.3	Jul.	
8月	102.9	3.7	100.2	2.2	108.3	14.2	114.4	13.0	Aug.	
9月	100.9	▲ 1.9	99.6	▲ 0.1	101.9	▲ 5.9	100.4	2.4	Sep.	
10月	99.3	▲ 1.6	97.3	▲ 0.5	104.0	2.1	97.5	8.8	Oct.	

4. 金屬製品工業 ; Fabricated metals

平成17年 = 100  
index,2005= 100

	生産 Production				生産者出荷 Shipments					
	季節調整済指数 Seasonal Adjustment Index		原指数 Original Index		季節調整済指数 Seasonal Adjustment Index		原指数 Original Index			
	前月(期)比 %Change From Previous Month(Quarter)		前年 (同月期)比 %Change From Previous Year		前月(期)比 %Change From Previous Month(Quarter)		前年 (同月期)比 %Change From Previous Year			
平成 17 年			100.0	▲ 1.1			100.0	▲ 1.1	C.Y.	2005
18 年			98.7	▲ 1.3			98.3	▲ 1.7		2006
19 年			96.8	▲ 1.9			96.9	▲ 1.4		2007
平成17年度			99.4	▲ 1.3			99.3	▲ 1.1	F.Y.	2005
18年度			98.6	▲ 0.8			98.2	▲ 1.1		2006
19年度			96.7	▲ 1.9			96.7	▲ 1.5		2007
平成19年 期	96.1	▲ 1.0	95.2	▲ 3.4	96.6	▲ 0.8	95.7	▲ 2.5	Q3	2007
期	96.2	0.1	100.3	▲ 1.9	96.3	▲ 0.3	103.1	▲ 1.7	Q4	
平成20年 期	98.5	2.4	96.6	▲ 0.3	97.3	1.0	95.2	▲ 0.8	Q1	2008
期	97.6	▲ 0.9	95.4	0.5	96.9	▲ 0.4	92.4	▲ 0.5	Q2	
期	95.6	▲ 2.0	95.4	0.2	94.6	▲ 2.4	94.4	▲ 1.4	Q3	
平成19年 8月	96.4	0.2	91.4	▲ 2.4	96.8	▲ 0.1	91.6	▲ 2.2	Aug.	2007
9月	95.7	▲ 0.7	96.0	▲ 6.6	96.1	▲ 0.7	97.8	▲ 5.3	Sep.	
10月	95.7	0.0	101.5	▲ 1.6	96.2	0.1	102.3	▲ 0.7	Oct.	
11月	96.4	0.7	103.4	▲ 1.1	96.3	0.1	106.7	▲ 1.2	Nov.	
12月	96.6	0.2	96.0	▲ 2.9	96.5	0.2	100.4	▲ 3.1	Dec.	
平成20年 1月	98.3	1.8	89.5	0.7	95.7	▲ 0.8	85.5	▲ 1.5	Jan.	2008
2月	102.3	4.1	96.3	3.8	101.8	6.4	94.4	3.6	Feb.	
3月	94.9	▲ 7.2	103.9	▲ 4.8	94.5	▲ 7.2	105.7	▲ 3.9	Mar.	
4月	97.2	2.4	96.1	1.5	98.2	3.9	94.7	2.3	Apr.	
5月	98.2	1.0	92.5	▲ 0.5	97.4	▲ 0.8	88.8	▲ 1.9	May	
6月	97.3	▲ 0.9	97.5	0.5	95.0	▲ 2.5	93.6	▲ 2.2	Jun.	
7月	96.0	▲ 1.3	99.8	1.7	96.7	1.8	99.1	1.5	Jul.	
8月	96.2	0.2	87.7	▲ 4.0	94.7	▲ 2.1	86.6	▲ 5.5	Aug.	
9月	94.7	▲ 1.6	98.8	2.9	92.5	▲ 2.3	97.4	▲ 0.4	Sep.	
10月	94.7	0.0	100.4	▲ 1.1	93.1	0.6	99.0	▲ 3.2	Oct.	

	生産者在庫 Inventory				生産者在庫率 Inventory Ratio					
	季節調整済指数 Seasonal Adjustment Index		原指数 Original Index		季節調整済指数 Seasonal Adjustment Index		原指数 Original Index			
	前月(期)比 %Change From Previous Month(Quarter)		前年 (同月期)比 %Change From Previous Year		前月(期)比 %Change From Previous Month(Quarter)		前年 (同月期)比 %Change From Previous Year			
平成 17 年			83.2	▲ 12.2			100.0	▲ 1.7	C.Y.	2005
18 年			86.6	4.1			96.0	▲ 4.0		2006
19 年			85.0	▲ 1.8			95.3	▲ 0.7		2007
平成17年度			89.7	▲ 7.0			97.8	▲ 4.5	F.Y.	2005
18年度			92.6	3.2			95.5	▲ 2.4		2006
19年度			90.0	▲ 2.8			95.0	▲ 0.5		2007
平成19年 期	95.9	▲ 2.3	101.1	0.3	96.9	▲ 1.0	98.1	2.0	Q3	2007
期	95.7	▲ 0.2	85.0	▲ 1.8	92.5	▲ 4.5	87.3	▲ 3.9	Q4	
平成20年 期	95.0	▲ 0.7	90.0	▲ 2.8	93.2	0.8	96.5	▲ 1.1	Q1	2008
期	99.2	4.4	104.9	1.1	101.9	9.3	102.3	4.2	Q2	
期	95.9	▲ 3.3	101.1	0.0	103.1	1.2	104.5	6.5	Q3	
平成19年 8月	96.0	▲ 1.0	103.3	0.3	95.5	▲ 0.3	101.2	2.4	Aug.	2007
9月	95.9	▲ 0.1	101.1	0.3	99.3	4.0	97.9	4.7	Sep.	
10月	95.1	▲ 0.8	99.3	▲ 1.7	91.5	▲ 7.9	90.5	▲ 5.6	Oct.	
11月	95.4	0.3	93.5	▲ 0.6	93.4	2.1	87.7	▲ 2.3	Nov.	
12月	95.7	0.3	85.0	▲ 1.8	92.6	▲ 0.9	83.6	▲ 3.7	Dec.	
平成20年 1月	97.2	1.6	89.0	▲ 0.1	93.8	1.3	105.8	▲ 0.8	Jan.	2008
2月	93.5	▲ 3.8	89.4	▲ 3.6	87.0	▲ 7.2	94.2	▲ 7.0	Feb.	
3月	95.0	1.6	90.0	▲ 2.8	98.8	13.6	89.6	5.5	Mar.	
4月	96.2	1.3	93.9	▲ 3.0	98.8	0.0	94.9	1.6	Apr.	
5月	95.2	▲ 1.0	97.9	▲ 3.4	97.3	▲ 1.5	104.0	3.6	May	
6月	99.2	4.2	104.9	1.1	109.6	12.6	107.9	6.9	Jun.	
7月	95.7	▲ 3.5	103.0	▲ 1.2	99.4	▲ 9.3	98.7	3.8	Jul.	
8月	95.5	▲ 0.2	102.8	▲ 0.5	105.8	6.4	112.1	10.8	Aug.	
9月	95.9	0.4	101.1	0.0	104.1	▲ 1.6	102.6	4.8	Sep.	
10月	96.7	0.8	101.0	1.7	104.0	▲ 0.1	102.9	13.7	Oct.	

5. 一般機械工業 ; General machinery

平成17年 = 100  
index,2005= 100

	生産 Production				生産者出荷 Shipments					
	季節調整済指数 Seasonal Adjustment Index		原指数 Original Index		季節調整済指数 Seasonal Adjustment Index		原指数 Original Index			
	前月(期)比 %Change From Previous Month(Quarter)		前年 (同月期)比 %Change From Previous Year		前月(期)比 %Change From Previous Month(Quarter)		前年 (同月期)比 %Change From Previous Year			
平成 17 年			100.0	5.5			100.0	5.3	C.Y.	2005
18 年			106.4	6.4			106.6	6.6		2006
19 年			109.2	2.6			109.9	3.1		2007
平成17年度			101.1	4.8			101.1	4.6	F.Y.	2005
18年度			107.4	6.2			107.5	6.3		2006
19年度			109.2	1.7			109.9	2.2		2007
平成19年 期	110.1	0.0	110.0	2.4	111.0	0.6	111.8	3.2	Q3	2007
期	109.4	▲ 0.6	108.0	1.6	111.4	0.4	108.8	3.1	Q4	
平成20年 期	106.8	▲ 2.4	111.8	▲ 0.2	106.3	▲ 4.6	113.2	▲ 0.1	Q1	2008
期	105.4	▲ 1.3	102.2	▲ 4.2	105.8	▲ 0.5	101.2	▲ 4.2	Q2	
期	100.8	▲ 4.4	101.4	▲ 7.8	101.1	▲ 4.4	102.2	▲ 8.6	Q3	
平成19年 8月	111.4	0.6	105.4	5.6	112.1	0.8	106.4	6.0	Aug.	2007
9月	108.3	▲ 2.8	114.5	▲ 2.6	109.8	▲ 2.1	120.0	▲ 0.3	Sep.	
10月	111.1	2.6	107.2	4.4	112.5	2.5	105.6	5.0	Oct.	
11月	108.5	▲ 2.3	107.9	1.9	110.1	▲ 2.1	107.8	3.1	Nov.	
12月	108.6	0.1	109.0	▲ 1.3	111.5	1.3	112.9	1.4	Dec.	
平成20年 1月	107.3	▲ 1.2	98.4	▲ 0.6	107.1	▲ 3.9	98.2	▲ 1.5	Jan.	2008
2月	109.3	1.9	111.9	4.8	108.5	1.3	111.6	4.2	Feb.	
3月	103.7	▲ 5.1	125.2	▲ 3.9	103.3	▲ 4.8	129.8	▲ 2.4	Mar.	
4月	105.7	1.9	100.3	▲ 0.9	105.5	2.1	98.6	▲ 1.8	Apr.	
5月	107.1	1.3	98.5	▲ 5.4	109.1	3.4	98.9	▲ 3.5	May	
6月	103.4	▲ 3.5	107.7	▲ 6.3	102.9	▲ 5.7	106.2	▲ 6.8	Jun.	
7月	103.4	0.0	104.1	▲ 5.5	104.0	1.1	102.8	▲ 5.8	Jul.	
8月	97.0	▲ 6.2	89.7	▲ 14.9	97.6	▲ 6.2	91.3	▲ 14.2	Aug.	
9月	101.9	5.1	110.3	▲ 3.7	101.6	4.1	112.6	▲ 6.2	Sep.	
10月	98.2	▲ 3.6	94.8	▲ 11.6	97.5	▲ 4.0	91.5	▲ 13.4	Oct.	

	生産者在庫 Inventory				生産者在庫率 Inventory Ratio					
	季節調整済指数 Seasonal Adjustment Index		原指数 Original Index		季節調整済指数 Seasonal Adjustment Index		原指数 Original Index			
	前月(期)比 %Change From Previous Month(Quarter)		前年 (同月期)比 %Change From Previous Year		前月(期)比 %Change From Previous Month(Quarter)		前年 (同月期)比 %Change From Previous Year			
平成 17 年			106.5	10.7			100.0	3.3	C.Y.	2005
18 年			108.3	1.7			98.5	▲ 1.5		2006
19 年			112.4	3.8			101.0	2.5		2007
平成17年度			95.6	5.1			100.6	3.6	F.Y.	2005
18年度			102.6	7.3			98.5	▲ 2.1		2006
19年度			103.6	1.0			101.6	3.1		2007
平成19年 期	110.5	0.3	102.8	7.5	100.9	▲ 1.6	100.1	3.9	Q3	2007
期	110.9	0.4	112.4	3.8	99.4	▲ 1.5	103.5	2.0	Q4	
平成20年 期	109.9	▲ 0.9	103.6	1.0	104.1	4.7	100.7	2.3	Q1	2008
期	109.9	0.0	111.3	▲ 0.3	102.5	▲ 1.5	101.9	0.0	Q2	
期	112.8	2.6	105.0	2.1	107.3	4.7	106.7	6.6	Q3	
平成19年 8月	109.9	0.6	110.4	6.3	100.7	▲ 0.4	109.4	4.3	Aug.	2007
9月	110.5	0.5	102.8	7.5	101.0	0.3	88.0	5.8	Sep.	
10月	110.6	0.1	107.9	7.5	96.7	▲ 4.3	99.1	0.1	Oct.	
11月	111.1	0.5	113.0	6.7	100.7	4.1	104.6	3.0	Nov.	
12月	110.9	▲ 0.2	112.4	3.8	100.8	0.1	106.8	2.9	Dec.	
平成20年 1月	111.2	0.3	116.2	5.6	103.1	2.3	118.0	5.1	Jan.	2008
2月	113.3	1.9	119.9	7.4	102.5	▲ 0.6	105.5	2.4	Feb.	
3月	109.9	▲ 3.0	103.6	1.0	106.8	4.2	78.7	▲ 1.6	Mar.	
4月	110.0	0.1	107.0	0.0	99.6	▲ 6.7	97.9	▲ 4.2	Apr.	
5月	110.9	0.8	110.1	0.4	103.0	3.4	106.9	1.9	May	
6月	109.9	▲ 0.9	111.3	▲ 0.3	104.8	1.7	101.0	2.3	Jun.	
7月	111.3	1.3	115.3	1.9	104.2	▲ 0.6	106.2	3.1	Jul.	
8月	111.4	0.1	111.9	1.4	112.1	7.6	121.8	11.3	Aug.	
9月	112.8	1.3	105.0	2.1	105.7	▲ 5.7	92.1	4.7	Sep.	
10月	116.2	3.0	113.3	5.0	118.0	11.6	120.9	22.0	Oct.	

6. 電気機械工業 ; Electrical machinery

平成17年 = 100  
index,2005= 100

	生産 Production				生産者出荷 Shipments					
	季節調整済指数 Seasonal Adjustment Index		原指数 Original Index		季節調整済指数 Seasonal Adjustment Index		原指数 Original Index			
	前月(期)比 %Change From Previous Month(Quarter)		前年 (同月期)比 %Change From Previous Year		前月(期)比 %Change From Previous Month(Quarter)		前年 (同月期)比 %Change From Previous Year			
平成 17 年			100.0	0.9			100.0	2.8	C.Y.	2005
18 年			104.5	4.5			104.7	4.7		2006
19 年			103.2	▲ 1.2			104.2	▲ 0.5		2007
平成17年度			101.9	3.3			101.8	4.4	F.Y.	2005
18年度			104.0	2.1			104.3	2.5		2006
19年度			103.2	▲ 0.8			104.6	0.3		2007
平成19年 期	104.1	2.0	102.4	0.3	105.3	1.5	106.1	▲ 0.1	Q3	2007
期	103.9	▲ 0.2	101.2	▲ 0.9	105.1	▲ 0.2	102.3	0.5	Q4	
平成20年 期	102.9	▲ 1.0	107.9	0.2	104.3	▲ 0.8	110.2	1.3	Q1	2008
期	102.1	▲ 0.8	101.4	0.0	104.7	0.4	100.6	0.8	Q2	
期	102.7	0.6	101.5	▲ 0.9	104.8	0.1	106.1	0.0	Q3	
平成19年 8月	104.7	0.8	93.6	1.2	107.7	4.4	99.6	3.2	Aug.	2007
9月	103.8	▲ 0.9	107.5	▲ 2.8	104.9	▲ 2.6	112.3	▲ 1.3	Sep.	
10月	104.1	0.3	97.9	▲ 1.1	105.1	0.2	96.4	▲ 0.3	Oct.	
11月	103.6	▲ 0.5	103.1	0.6	105.3	0.2	104.0	2.2	Nov.	
12月	103.9	0.3	102.7	▲ 1.9	104.9	▲ 0.4	106.4	▲ 0.6	Dec.	
平成20年 1月	101.4	▲ 2.4	92.6	▲ 2.0	105.3	0.4	92.8	0.9	Jan.	2008
2月	104.2	2.8	104.2	1.8	105.3	0.0	104.2	3.4	Feb.	
3月	103.2	▲ 1.0	126.9	0.6	102.3	▲ 2.8	133.7	0.1	Mar.	
4月	101.1	▲ 2.0	98.7	0.4	103.3	1.0	93.5	0.5	Apr.	
5月	103.6	2.5	97.6	0.0	108.1	4.6	98.1	2.7	May	
6月	101.6	▲ 1.9	107.9	▲ 0.3	102.7	▲ 5.0	110.2	▲ 0.6	Jun.	
7月	103.4	1.8	106.4	0.4	107.5	4.7	111.4	4.8	Jul.	
8月	100.1	▲ 3.2	87.8	▲ 6.2	101.7	▲ 5.4	93.0	▲ 6.6	Aug.	
9月	104.5	4.4	110.2	2.5	105.1	3.3	113.8	1.3	Sep.	
10月	102.6	▲ 1.8	96.5	▲ 1.4	105.0	▲ 0.1	96.3	▲ 0.1	Oct.	

	生産者在庫 Inventory				生産者在庫率 Inventory Ratio					
	季節調整済指数 Seasonal Adjustment Index		原指数 Original Index		季節調整済指数 Seasonal Adjustment Index		原指数 Original Index			
	前月(期)比 %Change From Previous Month(Quarter)		前年 (同月期)比 %Change From Previous Year		前月(期)比 %Change From Previous Month(Quarter)		前年 (同月期)比 %Change From Previous Year			
平成 17 年			89.6	0.0			100.0	▲ 0.7	C.Y.	2005
18 年			95.1	6.1			99.3	▲ 0.7		2006
19 年			82.2	▲ 13.6			98.0	▲ 1.3		2007
平成17年度			91.3	2.1			99.3	▲ 1.3	F.Y.	2005
18年度			87.2	▲ 4.5			99.7	0.4		2006
19年度			80.7	▲ 7.5			97.1	▲ 2.6		2007
平成19年 期	90.0	1.8	78.9	▲ 11.9	98.7	0.8	100.0	▲ 0.5	Q3	2007
期	89.2	▲ 0.9	82.2	▲ 13.6	96.0	▲ 2.7	89.6	▲ 5.9	Q4	
平成20年 期	89.5	0.3	80.7	▲ 7.5	96.3	0.3	96.4	▲ 3.8	Q1	2008
期	91.2	1.9	100.9	3.2	98.8	2.6	103.2	0.9	Q2	
期	94.7	3.8	83.1	5.3	99.6	0.8	100.9	0.9	Q3	
平成19年 8月	91.3	▲ 5.8	88.3	▲ 7.9	98.0	▲ 1.2	105.3	▲ 1.0	Aug.	2007
9月	90.0	▲ 1.4	78.9	▲ 11.9	98.9	0.9	91.8	▲ 0.2	Sep.	
10月	89.9	▲ 0.1	86.6	▲ 12.1	93.5	▲ 5.5	95.5	▲ 7.6	Oct.	
11月	89.7	▲ 0.2	88.7	▲ 12.6	94.5	1.1	90.9	▲ 7.8	Nov.	
12月	89.2	▲ 0.6	82.2	▲ 13.6	99.9	5.7	82.4	▲ 1.4	Dec.	
平成20年 1月	88.8	▲ 0.4	87.6	▲ 11.2	95.7	▲ 4.2	113.4	▲ 4.5	Jan.	2008
2月	87.1	▲ 1.9	90.9	▲ 12.3	92.3	▲ 3.6	99.2	▲ 6.2	Feb.	
3月	89.5	2.8	80.7	▲ 7.5	100.9	9.3	76.7	0.9	Mar.	
4月	90.6	1.2	96.5	▲ 3.7	96.3	▲ 4.6	96.5	▲ 1.8	Apr.	
5月	89.0	▲ 1.8	102.2	▲ 3.3	97.1	0.8	107.5	▲ 1.3	May	
6月	91.2	2.5	100.9	3.2	103.1	6.2	105.6	6.0	Jun.	
7月	85.7	▲ 6.0	88.4	▲ 11.6	96.9	▲ 6.0	100.6	▲ 2.3	Jul.	
8月	85.3	▲ 0.5	82.5	▲ 6.6	100.6	3.8	108.0	2.6	Aug.	
9月	94.7	11.0	83.1	5.3	101.4	0.8	94.1	2.5	Sep.	
10月	95.8	1.2	92.3	6.6	100.0	▲ 1.4	102.2	7.0	Oct.	

7. 情報通信機械工業 ; Information and communication electronics equipment

平成17年 = 100  
index,2005= 100

	生産 Production				生産者出荷 Shipments					
	季節調整済指数 Seasonal Adjustment Index		原指数 Original Index		季節調整済指数 Seasonal Adjustment Index		原指数 Original Index			
	前月(期)比 %Change From Previous Month(Quarter)		前年 (同月期)比 %Change From Previous Year		前月(期)比 %Change From Previous Month(Quarter)		前年 (同月期)比 %Change From Previous Year			
平成 17 年			100.0	0.3			100.0	1.8	C.Y.	2005
18 年			106.4	6.4			105.3	5.3		2006
19 年			108.4	1.9			110.2	4.7		2007
平成17年度			102.4	3.6			102.4	4.4	F.Y.	2005
18年度			106.1	3.6			105.0	2.5		2006
19年度			109.6	3.3			112.1	6.8		2007
平成19年 期	109.1	3.0	105.7	5.1	112.0	3.8	108.5	8.6	Q3	2007
期	112.3	2.9	116.0	4.5	114.8	2.5	120.2	8.6	Q4	
平成20年 期	112.6	0.3	114.8	4.4	115.7	0.8	115.7	6.9	Q1	2008
期	106.9	▲ 5.1	102.8	0.9	114.5	▲ 1.0	110.2	6.0	Q2	
期	99.3	▲ 7.1	97.1	▲ 8.1	106.9	▲ 6.6	104.5	▲ 3.7	Q3	
平成19年 8月	112.5	1.5	102.3	9.6	113.8	1.4	101.4	10.8	Aug.	2007
9月	104.0	▲ 7.6	105.2	▲ 6.2	110.1	▲ 3.3	113.9	0.4	Sep.	
10月	110.6	6.3	108.6	1.0	112.4	2.1	109.7	6.0	Oct.	
11月	113.1	2.3	125.3	6.5	115.6	2.8	126.0	10.6	Nov.	
12月	113.3	0.2	114.1	5.8	116.4	0.7	124.8	8.8	Dec.	
平成20年 1月	115.7	2.1	101.3	10.7	118.7	2.0	98.7	16.7	Jan.	2008
2月	113.2	▲ 2.2	112.7	3.2	117.9	▲ 0.7	112.6	5.7	Feb.	
3月	108.8	▲ 3.9	130.5	0.9	110.5	▲ 6.3	135.8	1.8	Mar.	
4月	99.8	▲ 8.3	97.5	▲ 3.8	108.4	▲ 1.9	106.2	2.4	Apr.	
5月	109.9	10.1	97.9	4.7	117.8	8.7	104.5	10.2	May	
6月	111.1	1.1	112.9	2.0	117.2	▲ 0.5	119.8	5.6	Jun.	
7月	102.7	▲ 7.6	103.8	▲ 5.3	107.3	▲ 8.4	107.2	▲ 2.6	Jul.	
8月	100.2	▲ 2.4	87.3	▲ 14.7	106.3	▲ 0.9	91.4	▲ 9.9	Aug.	
9月	94.9	▲ 5.3	100.3	▲ 4.7	107.0	0.7	114.8	0.8	Sep.	
10月	99.8	5.2	98.0	▲ 9.8	99.6	▲ 6.9	97.2	▲ 11.4	Oct.	

	生産者在庫 Inventory				生産者在庫率 Inventory Ratio					
	季節調整済指数 Seasonal Adjustment Index		原指数 Original Index		季節調整済指数 Seasonal Adjustment Index		原指数 Original Index			
	前月(期)比 %Change From Previous Month(Quarter)		前年 (同月期)比 %Change From Previous Year		前月(期)比 %Change From Previous Month(Quarter)		前年 (同月期)比 %Change From Previous Year			
平成 17 年			88.8	10.0			100.0	▲ 3.8	C.Y.	2005
18 年			94.7	6.6			105.6	5.6		2006
19 年			95.8	1.2			91.4	▲ 13.4		2007
平成17年度			86.2	2.3			98.9	▲ 5.4	F.Y.	2005
18年度			89.9	4.3			104.0	5.2		2006
19年度			106.1	18.0			92.9	▲ 10.7		2007
平成19年 期	106.5	2.7	100.5	▲ 7.1	90.2	▲ 0.1	94.5	▲ 16.2	Q3	2007
期	113.1	6.2	95.8	1.2	90.8	0.7	85.5	▲ 13.3	Q4	
平成20年 期	126.6	11.9	106.1	18.0	101.8	12.1	101.9	6.3	Q1	2008
期	124.8	▲ 1.4	125.4	20.3	106.2	4.3	104.8	17.1	Q2	
期	130.4	4.5	123.0	22.4	112.6	6.0	118.6	25.5	Q3	
平成19年 8月	109.6	6.3	125.5	1.0	92.3	6.5	113.9	▲ 11.4	Aug.	2007
9月	106.5	▲ 2.8	100.5	▲ 7.1	91.5	▲ 0.9	78.4	▲ 13.9	Sep.	
10月	111.7	4.9	120.6	▲ 5.0	88.7	▲ 3.1	90.9	▲ 18.8	Oct.	
11月	117.0	4.7	133.1	▲ 3.4	91.4	3.0	91.5	▲ 13.6	Nov.	
12月	113.1	▲ 3.3	95.8	1.2	92.4	1.1	74.2	▲ 4.9	Dec.	
平成20年 1月	123.9	9.5	122.4	15.6	93.1	0.8	120.1	▲ 0.7	Jan.	2008
2月	126.1	1.8	129.3	14.1	101.9	9.5	110.8	7.2	Feb.	
3月	126.6	0.4	106.1	18.0	110.4	8.3	74.9	18.1	Mar.	
4月	135.6	7.1	123.3	27.5	114.7	3.9	104.6	26.5	Apr.	
5月	123.9	▲ 8.6	128.6	16.1	100.4	▲ 12.5	111.3	10.4	May	
6月	124.8	0.7	125.4	20.3	103.5	3.1	98.6	16.0	Jun.	
7月	137.4	10.1	144.0	33.2	112.4	8.6	118.4	29.7	Jul.	
8月	129.8	▲ 5.5	148.7	18.5	117.1	4.2	144.5	26.9	Aug.	
9月	130.4	0.5	123.0	22.4	108.3	▲ 7.5	92.8	18.4	Sep.	
10月	160.0	22.7	172.8	43.3	137.5	27.0	141.0	55.1	Oct.	

8. 電子部品・デバイス工業 ; Electronic parts and devices

平成17年 = 100  
index,2005= 100

	生産 Production				生産者出荷 Shipments					
	季節調整済指数 Seasonal Adjustment Index		原指数 Original Index		季節調整済指数 Seasonal Adjustment Index		原指数 Original Index			
	前月(期)比 %Change From Previous Month(Quarter)		前年 (同月期)比 %Change From Previous Year		前月(期)比 %Change From Previous Month(Quarter)		前年 (同月期)比 %Change From Previous Year			
平成 17 年			100.0	1.9			100.0	3.5	C.Y.	2005
18 年			117.8	17.8			116.4	16.4		2006
19 年			131.0	11.2			129.9	11.6		2007
平成17年度			104.5	7.4			104.4	8.8	F.Y.	2005
18年度			120.9	15.7			119.3	14.3		2006
19年度			133.3	10.3			131.8	10.5		2007
平成19年 期	132.9	5.7	136.2	9.8	132.2	5.2	136.1	11.0	Q3	2007
期	140.1	5.4	141.8	14.6	138.0	4.4	140.7	15.3	Q4	
平成20年 期	134.3	▲ 4.1	132.7	7.4	131.0	▲ 5.1	128.9	6.2	Q1	2008
期	133.5	▲ 0.6	129.9	6.1	128.6	▲ 1.8	124.3	2.3	Q2	
期	129.3	▲ 3.1	133.2	▲ 2.2	127.4	▲ 0.9	131.9	▲ 3.1	Q3	
平成19年 8月	133.2	1.7	135.0	10.4	132.1	1.5	133.5	11.1	Aug.	2007
9月	134.4	0.9	139.3	8.4	134.5	1.8	143.5	10.6	Sep.	
10月	137.7	2.5	143.6	14.4	137.4	2.2	143.7	17.4	Oct.	
11月	138.7	0.7	142.0	13.1	135.6	▲ 1.3	140.3	13.0	Nov.	
12月	143.8	3.7	139.7	16.3	140.9	3.9	138.1	15.7	Dec.	
平成20年 1月	132.8	▲ 7.6	128.1	6.8	132.6	▲ 5.9	125.7	8.1	Jan.	2008
2月	133.6	0.6	127.9	8.8	129.8	▲ 2.1	124.0	7.9	Feb.	
3月	136.4	2.1	142.0	6.6	130.7	0.7	137.0	3.1	Mar.	
4月	131.1	▲ 3.9	126.4	6.2	126.3	▲ 3.4	121.4	2.6	Apr.	
5月	135.2	3.1	128.6	5.3	130.7	3.5	122.4	2.4	May	
6月	134.1	▲ 0.8	134.8	6.9	128.9	▲ 1.4	129.2	1.9	Jun.	
7月	127.1	▲ 5.2	132.0	▲ 1.8	124.9	▲ 3.1	127.8	▲ 2.7	Jul.	
8月	127.7	0.5	126.3	▲ 6.4	126.3	1.1	124.3	▲ 6.9	Aug.	
9月	133.0	4.2	141.3	1.4	131.1	3.8	143.7	0.1	Sep.	
10月	121.1	▲ 8.9	126.2	▲ 12.1	120.2	▲ 8.3	125.7	▲ 12.5	Oct.	

	生産者在庫 Inventory				生産者在庫率 Inventory Ratio					
	季節調整済指数 Seasonal Adjustment Index		原指数 Original Index		季節調整済指数 Seasonal Adjustment Index		原指数 Original Index			
	前月(期)比 %Change From Previous Month(Quarter)		前年 (同月期)比 %Change From Previous Year		前月(期)比 %Change From Previous Month(Quarter)		前年 (同月期)比 %Change From Previous Year			
平成 17 年			96.3	▲ 8.6			100.0	0.4	C.Y.	2005
18 年			133.4	38.5			104.8	4.8		2006
19 年			146.0	9.4			116.8	11.5		2007
平成17年度			105.3	9.6			98.2	▲ 5.5	F.Y.	2005
18年度			146.6	39.2			110.8	12.8		2006
19年度			161.7	10.3			117.2	5.8		2007
平成19年 期	151.3	▲ 2.5	149.8	16.5	115.7	▲ 5.7	114.3	8.0	Q3	2007
期	152.7	0.9	146.0	9.4	107.1	▲ 7.4	103.4	▲ 7.1	Q4	
平成20年 期	166.2	8.8	161.7	10.3	123.5	15.3	125.6	1.5	Q1	2008
期	186.9	12.5	192.7	20.5	137.5	11.3	140.7	12.1	Q2	
期	182.1	▲ 2.6	180.3	20.4	139.1	1.2	137.3	20.1	Q3	
平成19年 8月	155.3	▲ 3.3	164.5	27.8	112.7	▲ 5.5	116.6	5.7	Aug.	2007
9月	151.3	▲ 2.6	149.8	16.5	115.2	2.2	102.3	4.0	Sep.	
10月	147.8	▲ 2.3	143.1	10.2	104.6	▲ 9.2	99.7	▲ 8.0	Oct.	
11月	148.7	0.6	146.7	9.4	106.8	2.1	104.1	▲ 6.3	Nov.	
12月	152.7	2.7	146.0	9.4	110.0	3.0	106.3	▲ 7.1	Dec.	
平成20年 1月	161.2	5.6	163.4	13.6	117.0	6.4	125.9	▲ 0.9	Jan.	2008
2月	160.8	▲ 0.2	166.6	11.7	120.4	2.9	132.3	▲ 0.9	Feb.	
3月	166.2	3.4	161.7	10.3	133.0	10.5	118.5	6.9	Mar.	
4月	175.8	5.8	165.7	17.0	135.4	1.8	136.3	9.1	Apr.	
5月	178.8	1.7	178.5	18.7	136.7	1.0	143.2	12.1	May	
6月	186.9	4.5	192.7	20.5	140.5	2.8	142.7	15.1	Jun.	
7月	181.3	▲ 3.0	188.6	12.9	142.4	1.4	148.0	19.5	Jul.	
8月	164.1	▲ 9.5	173.9	5.7	134.4	▲ 5.6	139.1	19.3	Aug.	
9月	182.1	11.0	180.3	20.4	140.6	4.6	124.8	22.0	Sep.	
10月	191.0	4.9	184.9	29.2	157.1	11.7	149.7	50.2	Oct.	

9. 輸送機械工業 ; Transport equipment

平成17年 = 100  
index,2005= 100

	生産 Production				生産者出荷 Shipments					
	季節調整済指数 Seasonal Adjustment Index		原指数 Original Index		季節調整済指数 Seasonal Adjustment Index		原指数 Original Index			
	前月(期)比 %Change From Previous Month(Quarter)		前年 (同月期)比 %Change From Previous Year		前月(期)比 %Change From Previous Month(Quarter)		前年 (同月期)比 %Change From Previous Year			
平成 17 年			100.0	4.8			100.0	3.1	C.Y.	2005
18 年			105.8	5.8			108.2	8.2		2006
19 年			111.9	5.8			114.2	5.5		2007
平成17年度			100.1	2.5			101.7	3.9	F.Y.	2005
18年度			107.0	6.9			109.7	7.9		2006
19年度			114.3	6.8			116.8	6.5		2007
平成19年 期	112.4	2.2	108.3	5.2	113.3	0.6	110.5	4.0	Q3	2007
期	117.4	4.4	122.3	8.3	120.2	6.1	122.0	8.9	Q4	
平成20年 期	117.9	0.4	121.6	8.5	121.3	0.9	128.9	8.6	Q1	2008
期	117.1	▲ 0.7	111.5	6.3	120.5	▲ 0.7	112.8	6.8	Q2	
期	115.0	▲ 1.8	112.3	3.7	116.2	▲ 3.6	114.3	3.4	Q3	
平成19年 8月	118.7	14.9	101.9	10.9	118.2	11.9	102.0	8.7	Aug.	2007
9月	115.1	▲ 3.0	117.9	7.1	116.0	▲ 1.9	121.5	5.1	Sep.	
10月	118.9	3.3	126.9	13.2	119.4	2.9	122.5	12.6	Oct.	
11月	116.2	▲ 2.3	126.2	7.8	119.0	▲ 0.3	122.8	5.5	Nov.	
12月	117.0	0.7	113.7	3.8	122.2	2.7	120.8	8.9	Dec.	
平成20年 1月	119.0	1.7	113.7	11.8	123.7	1.2	118.9	10.8	Jan.	2008
2月	121.3	1.9	125.5	11.2	122.4	▲ 1.1	126.3	10.6	Feb.	
3月	113.4	▲ 6.5	125.7	3.3	117.8	▲ 3.8	141.6	5.3	Mar.	
4月	112.1	▲ 1.1	107.9	6.2	120.4	2.2	110.8	10.0	Apr.	
5月	122.7	9.5	108.0	8.3	123.0	2.2	107.0	8.3	May	
6月	116.4	▲ 5.1	118.6	4.5	118.2	▲ 3.9	120.5	2.7	Jun.	
7月	121.1	4.0	125.0	19.0	119.9	1.4	123.8	14.6	Jul.	
8月	110.0	▲ 9.2	91.6	▲ 10.1	113.4	▲ 5.4	95.9	▲ 6.0	Aug.	
9月	113.9	3.5	120.3	2.0	115.2	1.6	123.1	1.3	Sep.	
10月	107.5	▲ 5.6	114.7	▲ 9.6	110.0	▲ 4.5	112.8	▲ 7.9	Oct.	

	生産者在庫 Inventory				生産者在庫率 Inventory Ratio					
	季節調整済指数 Seasonal Adjustment Index		原指数 Original Index		季節調整済指数 Seasonal Adjustment Index		原指数 Original Index			
	前月(期)比 %Change From Previous Month(Quarter)		前年 (同月期)比 %Change From Previous Year		前月(期)比 %Change From Previous Month(Quarter)		前年 (同月期)比 %Change From Previous Year			
平成 17 年			117.7	45.0			100.0	9.5	C.Y.	2005
18 年			131.2	11.5			103.2	3.2		2006
19 年			133.9	2.1			103.7	0.5		2007
平成17年度			99.2	19.5			103.8	10.2	F.Y.	2005
18年度			90.5	▲ 8.8			101.5	▲ 2.2		2006
19年度			103.9	14.8			103.2	1.7		2007
平成19年 期	117.6	4.1	102.7	9.7	101.6	▲ 3.4	97.4	3.8	Q3	2007
期	124.9	6.2	133.9	2.1	106.1	4.4	114.9	0.7	Q4	
平成20年 期	122.5	▲ 1.9	103.9	14.8	101.1	▲ 4.7	97.9	▲ 2.1	Q1	2008
期	112.9	▲ 7.8	108.4	▲ 0.1	92.0	▲ 9.0	89.6	▲ 12.7	Q2	
期	122.8	8.8	107.2	4.4	99.8	8.5	95.6	▲ 1.8	Q3	
平成19年 8月	113.8	2.2	107.3	3.9	95.5	▲ 9.6	108.1	▲ 1.7	Aug.	2007
9月	117.6	3.3	102.7	9.7	103.6	8.5	83.0	4.5	Sep.	
10月	123.1	4.7	132.9	12.1	102.7	▲ 0.9	109.0	▲ 0.4	Oct.	
11月	130.4	5.9	154.8	16.4	111.2	8.3	125.4	9.1	Nov.	
12月	124.9	▲ 4.2	133.9	2.1	104.3	▲ 6.2	110.3	▲ 6.5	Dec.	
平成20年 1月	115.4	▲ 7.6	131.3	2.3	92.6	▲ 11.2	113.9	▲ 9.6	Jan.	2008
2月	127.0	10.1	142.1	13.3	105.8	14.3	108.6	2.0	Feb.	
3月	122.5	▲ 3.5	103.9	14.8	104.9	▲ 0.9	71.3	5.6	Mar.	
4月	103.7	▲ 15.3	94.5	▲ 6.0	86.5	▲ 17.5	83.1	▲ 18.1	Apr.	
5月	113.1	9.1	103.5	▲ 4.1	93.3	7.9	96.5	▲ 13.5	May	
6月	112.9	▲ 0.2	108.4	▲ 0.1	96.2	3.1	89.3	▲ 5.9	Jun.	
7月	125.6	11.2	119.4	12.7	100.0	4.0	95.7	▲ 5.4	Jul.	
8月	112.2	▲ 10.7	105.8	▲ 1.4	94.6	▲ 5.4	107.1	▲ 0.9	Aug.	
9月	122.8	9.4	107.2	4.4	104.9	10.9	84.1	1.3	Sep.	
10月	116.2	▲ 5.4	125.5	▲ 5.6	104.1	▲ 0.8	110.4	1.3	Oct.	



## 10. 精密機械工業 ; Precision instruments

平成17年 = 100  
index,2005= 100

	生産 Production				生産者出荷 Shipments					
	季節調整済指数 Seasonal Adjustment Index		原指数 Original Index		季節調整済指数 Seasonal Adjustment Index		原指数 Original Index			
	前月(期)比 %Change From Previous Month(Quarter)		前年 (同月期)比 %Change From Previous Year		前月(期)比 %Change From Previous Month(Quarter)		前年 (同月期)比 %Change From Previous Year			
平成 17 年			100.0	10.3			100.0	11.2	C.Y.	2005
18 年			108.1	8.1			104.8	4.8		2006
19 年			114.9	6.3			110.8	5.7		2007
平成17年度			102.1	10.5			102.0	10.6	F.Y.	2005
18年度			110.6	8.3			107.6	5.5		2006
19年度			116.7	5.5			113.5	5.5		2007
平成19年 期	112.8	▲ 0.1	115.0	▲ 0.9	107.4	▲ 4.7	111.8	▲ 1.5	Q3	2007
期	120.5	6.8	119.1	10.9	108.7	1.2	104.7	6.8	Q4	
平成20年 期	121.1	0.5	124.6	6.1	126.5	16.4	130.6	9.2	Q1	2008
期	119.3	▲ 1.5	114.3	5.6	122.8	▲ 2.9	116.5	8.9	Q2	
期	120.0	0.6	122.6	6.6	116.2	▲ 5.4	121.5	8.7	Q3	
平成19年 8月	113.0	1.1	108.8	0.5	104.7	▲ 5.5	99.3	▲ 2.5	Aug.	2007
9月	113.5	0.4	126.2	▲ 1.3	106.6	1.8	127.7	▲ 4.1	Sep.	
10月	118.3	4.2	115.9	14.1	108.9	2.2	102.6	14.8	Oct.	
11月	125.4	6.0	123.0	17.8	111.0	1.9	107.2	12.6	Nov.	
12月	117.9	▲ 6.0	118.3	1.7	106.2	▲ 4.3	104.4	▲ 4.5	Dec.	
平成20年 1月	123.7	4.9	109.1	7.3	136.6	28.6	115.9	14.6	Jan.	2008
2月	125.0	1.1	125.4	9.9	130.4	▲ 4.5	132.6	17.1	Feb.	
3月	114.7	▲ 8.2	139.2	2.1	112.4	▲ 13.8	143.2	▲ 0.9	Mar.	
4月	123.8	7.9	114.1	12.2	119.2	6.0	110.3	4.4	Apr.	
5月	114.9	▲ 7.2	107.2	1.0	126.8	6.4	113.4	12.8	May	
6月	119.1	3.7	121.5	3.9	122.5	▲ 3.4	125.9	9.8	Jun.	
7月	123.3	3.5	121.7	10.7	118.7	▲ 3.1	116.8	7.8	Jul.	
8月	114.8	▲ 6.9	109.5	0.6	113.8	▲ 4.1	106.6	7.4	Aug.	
9月	121.8	6.1	136.7	8.3	116.2	2.1	141.0	10.4	Sep.	
10月	118.5	▲ 2.7	116.1	0.2	115.5	▲ 0.6	108.8	6.0	Oct.	

	生産者在庫 Inventory				生産者在庫率 Inventory Ratio					
	季節調整済指数 Seasonal Adjustment Index		原指数 Original Index		季節調整済指数 Seasonal Adjustment Index		原指数 Original Index			
	前月(期)比 %Change From Previous Month(Quarter)		前年 (同月期)比 %Change From Previous Year		前月(期)比 %Change From Previous Month(Quarter)		前年 (同月期)比 %Change From Previous Year			
平成 17 年			98.1	▲ 10.7			100.0	▲ 16.9	C.Y.	2005
18 年			124.4	26.8			98.0	▲ 2.0		2006
19 年			138.4	11.3			112.0	14.3		2007
平成17年度			97.7	▲ 8.8			95.6	▲ 18.2	F.Y.	2005
18年度			119.7	22.5			100.2	4.8		2006
19年度			134.2	12.1			111.2	11.0		2007
平成19年 期	117.7	10.2	118.2	21.6	116.0	17.4	109.4	24.7	Q3	2007
期	126.1	7.1	138.4	11.3	133.3	14.9	143.9	16.0	Q4	
平成20年 期	126.2	0.1	134.2	12.1	96.3	▲ 27.8	96.3	▲ 3.1	Q1	2008
期	113.1	▲ 10.4	108.1	5.9	103.0	7.0	99.3	4.3	Q2	
期	112.2	▲ 0.8	112.7	▲ 4.7	97.5	▲ 5.3	92.5	▲ 15.4	Q3	
平成19年 8月	109.6	3.0	106.9	8.6	117.5	19.0	122.5	24.2	Aug.	2007
9月	117.7	7.4	118.2	21.6	131.9	12.3	110.2	47.1	Sep.	
10月	116.3	▲ 1.2	109.3	10.5	123.2	▲ 6.6	129.1	4.4	Oct.	
11月	124.5	7.1	126.9	16.5	132.2	7.3	141.5	9.1	Nov.	
12月	126.1	1.3	138.4	11.3	144.4	9.2	161.0	35.5	Dec.	
平成20年 1月	126.5	0.3	135.1	10.4	90.4	▲ 37.4	109.1	▲ 5.5	Jan.	2008
2月	113.7	▲ 10.1	119.6	▲ 0.3	82.9	▲ 8.3	85.1	▲ 16.7	Feb.	
3月	126.2	11.0	134.2	12.1	115.6	39.4	94.6	17.2	Mar.	
4月	131.6	4.3	121.5	26.0	115.9	0.3	113.0	21.1	Apr.	
5月	120.4	▲ 8.5	113.7	13.6	96.1	▲ 17.1	99.3	▲ 3.7	May	
6月	113.1	▲ 6.1	108.1	5.9	97.1	1.0	85.7	▲ 3.8	Jun.	
7月	115.7	2.3	110.5	8.8	98.4	1.3	95.1	▲ 0.3	Jul.	
8月	109.1	▲ 5.7	106.4	▲ 0.5	98.3	▲ 0.1	102.5	▲ 16.3	Aug.	
9月	112.2	2.8	112.7	▲ 4.7	95.8	▲ 2.5	80.0	▲ 27.4	Sep.	
10月	111.7	▲ 0.4	105.0	▲ 3.9	96.3	0.5	100.9	▲ 21.8	Oct.	

11. 窯業・土石製品工業；Ceramics, stone and clay products

平成17年 = 100  
index,2005= 100

	生産 Production				生産者出荷 Shipments					
	季節調整済指数 Seasonal Adjustment Index		原指数 Original Index		季節調整済指数 Seasonal Adjustment Index		原指数 Original Index			
	前月(期)比 %Change From Previous Month(Quarter)		前年 (同月期)比 %Change From Previous Year		前月(期)比 %Change From Previous Month(Quarter)		前年 (同月期)比 %Change From Previous Year			
平成 17 年			100.0	▲ 0.3			100.0	0.2	C.Y.	2005
18 年			101.2	1.2			101.2	1.2		2006
19 年			102.0	0.8			100.7	▲ 0.5		2007
平成17年度			100.4	0.6			100.3	1.0	F.Y.	2005
18年度			101.4	1.0			101.4	1.1		2006
19年度			101.0	▲ 0.4			99.9	▲ 1.5		2007
平成19年 期	102.4	▲ 1.3	100.4	0.8	100.1	▲ 1.6	97.6	▲ 1.7	Q3	2007
期	100.1	▲ 2.2	105.0	▲ 1.2	99.3	▲ 0.8	105.0	▲ 2.0	Q4	
平成20年 期	98.0	▲ 2.1	96.8	▲ 4.0	98.5	▲ 0.8	99.0	▲ 2.9	Q1	2008
期	99.0	1.0	97.4	▲ 4.4	97.1	▲ 1.4	93.6	▲ 4.5	Q2	
期	100.0	1.0	98.3	▲ 2.1	99.2	2.2	97.3	▲ 0.3	Q3	
平成19年 8月	102.6	0.0	96.1	1.7	101.0	0.2	96.1	▲ 0.5	Aug.	2007
9月	101.9	▲ 0.7	101.0	▲ 1.4	98.5	▲ 2.5	96.8	▲ 5.6	Sep.	
10月	101.2	▲ 0.7	107.5	0.3	100.2	1.7	106.9	0.8	Oct.	
11月	98.6	▲ 2.6	105.3	▲ 0.5	98.7	▲ 1.5	105.7	▲ 1.6	Nov.	
12月	100.4	1.8	102.3	▲ 3.4	99.1	0.4	102.3	▲ 5.2	Dec.	
平成20年 1月	97.3	▲ 3.1	91.9	▲ 5.3	98.3	▲ 0.8	94.4	▲ 3.5	Jan.	2008
2月	98.4	1.1	97.4	▲ 2.7	98.2	▲ 0.1	100.0	▲ 1.4	Feb.	
3月	98.4	0.0	101.2	▲ 3.9	98.9	0.7	102.5	▲ 4.0	Mar.	
4月	99.4	1.0	97.7	▲ 3.4	96.0	▲ 2.9	93.2	▲ 4.7	Apr.	
5月	98.3	▲ 1.1	93.8	▲ 5.9	99.4	3.5	91.8	▲ 3.3	May	
6月	99.4	1.1	100.7	▲ 4.1	95.9	▲ 3.5	95.7	▲ 5.6	Jun.	
7月	100.4	1.0	102.5	▲ 1.4	100.7	5.0	101.3	1.4	Jul.	
8月	98.9	▲ 1.5	91.3	▲ 5.0	97.9	▲ 2.8	90.5	▲ 5.8	Aug.	
9月	100.6	1.7	101.1	0.1	99.0	1.1	100.1	3.4	Sep.	
10月	101.2	0.6	107.5	0.0	97.0	▲ 2.0	103.5	▲ 3.2	Oct.	

	生産者在庫 Inventory				生産者在庫率 Inventory Ratio					
	季節調整済指数 Seasonal Adjustment Index		原指数 Original Index		季節調整済指数 Seasonal Adjustment Index		原指数 Original Index			
	前月(期)比 %Change From Previous Month(Quarter)		前年 (同月期)比 %Change From Previous Year		前月(期)比 %Change From Previous Month(Quarter)		前年 (同月期)比 %Change From Previous Year			
平成 17 年			98.7	▲ 1.7			100.0	▲ 1.7	C.Y.	2005
18 年			98.3	▲ 0.4			100.0	0.0		2006
19 年			102.8	4.6			105.5	5.5		2007
平成17年度			96.6	▲ 1.2			100.0	▲ 1.9	F.Y.	2005
18年度			95.3	▲ 1.3			99.8	▲ 0.2		2006
19年度			99.5	4.4			107.6	7.8		2007
平成19年 期	103.8	3.0	104.5	6.0	109.3	5.4	114.9	9.4	Q3	2007
期	102.9	▲ 0.9	102.8	4.6	108.7	▲ 0.5	102.1	9.7	Q4	
平成20年 期	102.6	▲ 0.3	99.5	4.4	109.2	0.5	104.3	8.8	Q1	2008
期	104.4	1.8	105.2	3.6	114.5	4.9	120.4	10.4	Q2	
期	105.6	1.1	106.3	1.7	114.8	0.3	120.8	5.1	Q3	
平成19年 8月	101.6	0.2	102.6	3.4	107.3	▲ 0.1	117.9	9.3	Aug.	2007
9月	103.8	2.2	104.5	6.0	113.3	5.6	113.9	15.2	Sep.	
10月	102.5	▲ 1.3	104.3	4.3	106.3	▲ 6.2	103.6	7.6	Oct.	
11月	102.3	▲ 0.2	103.1	3.9	109.6	3.1	101.3	10.6	Nov.	
12月	102.9	0.6	102.8	4.6	110.1	0.5	101.4	11.1	Dec.	
平成20年 1月	101.6	▲ 1.3	101.4	3.5	107.4	▲ 2.5	110.2	8.1	Jan.	2008
2月	101.3	▲ 0.3	99.7	3.4	105.9	▲ 1.4	101.5	6.3	Feb.	
3月	102.6	1.3	99.5	4.4	114.3	7.9	101.1	12.1	Mar.	
4月	103.5	0.9	101.7	5.2	113.7	▲ 0.5	117.5	11.1	Apr.	
5月	102.5	▲ 1.0	102.4	2.6	112.1	▲ 1.4	123.1	9.2	May	
6月	104.4	1.9	105.2	3.6	117.8	5.1	120.7	11.0	Jun.	
7月	102.8	▲ 1.5	104.7	1.5	108.9	▲ 7.6	114.3	1.3	Jul.	
8月	104.9	2.0	106.0	3.3	119.4	9.6	131.3	11.4	Aug.	
9月	105.6	0.7	106.3	1.7	116.1	▲ 2.8	116.7	2.5	Sep.	
10月	106.3	0.7	108.1	3.6	117.0	0.8	114.1	10.1	Oct.	

12. 化学工業 ; Chemicals

平成17年 = 100  
index,2005= 100

	生産 Production				生産者出荷 Shipments					
	季節調整済指数 Seasonal Adjustment Index		原指数 Original Index		季節調整済指数 Seasonal Adjustment Index		原指数 Original Index			
	前月(期)比 %Change From Previous Month(Quarter)		前年 (同月期)比 %Change From Previous Year		前月(期)比 %Change From Previous Month(Quarter)		前年 (同月期)比 %Change From Previous Year			
平成 17 年			100.0	▲ 0.8			100.0	▲ 0.2	C.Y.	2005
18 年			102.8	2.8			102.2	2.2		2006
19 年			103.9	1.1			103.6	1.4		2007
平成17年度			99.5	▲ 1.6			99.8	▲ 0.4	F.Y.	2005
18年度			103.6	4.1			102.9	3.1		2006
19年度			103.4	▲ 0.2			103.3	0.4		2007
平成19年 期	104.0	0.2	103.1	▲ 0.7	102.7	▲ 1.8	101.8	▲ 1.4	Q3	2007
期	104.2	0.2	108.3	0.4	103.9	1.2	108.0	1.1	Q4	
平成20年 期	101.3	▲ 2.8	101.0	▲ 2.1	102.2	▲ 1.6	101.1	▲ 1.0	Q1	2008
期	102.8	1.5	100.2	▲ 1.0	101.7	▲ 0.5	99.6	▲ 2.6	Q2	
期	103.4	0.6	102.8	▲ 0.3	100.8	▲ 0.9	100.5	▲ 1.3	Q3	
平成19年 8月	104.5	0.0	101.1	0.6	103.5	0.2	99.9	▲ 0.5	Aug.	2007
9月	103.1	▲ 1.3	100.3	▲ 4.3	101.3	▲ 2.1	100.2	▲ 4.9	Sep.	
10月	106.2	3.0	110.6	3.8	104.9	3.6	109.3	3.4	Oct.	
11月	102.5	▲ 3.5	108.1	▲ 0.4	102.6	▲ 2.2	107.6	0.6	Nov.	
12月	103.9	1.4	106.1	▲ 2.4	104.2	1.6	107.1	▲ 0.5	Dec.	
平成20年 1月	100.4	▲ 3.4	98.4	▲ 2.5	100.7	▲ 3.4	95.2	▲ 2.6	Jan.	2008
2月	103.4	3.0	103.0	2.1	105.3	4.6	102.7	4.3	Feb.	
3月	100.0	▲ 3.3	101.5	▲ 5.9	100.5	▲ 4.6	105.3	▲ 4.3	Mar.	
4月	104.2	4.2	102.9	2.7	101.9	1.4	100.6	▲ 0.6	Apr.	
5月	102.5	▲ 1.6	96.7	▲ 2.2	101.9	0.0	96.0	▲ 3.8	May	
6月	101.8	▲ 0.7	101.1	▲ 3.2	101.4	▲ 0.5	102.1	▲ 3.7	Jun.	
7月	103.0	1.2	107.4	▲ 0.4	102.8	1.4	106.3	0.9	Jul.	
8月	104.8	1.7	99.1	▲ 2.0	101.0	▲ 1.8	95.1	▲ 4.8	Aug.	
9月	102.4	▲ 2.3	101.9	1.6	98.7	▲ 2.3	100.2	0.0	Sep.	
10月	100.4	▲ 2.0	104.5	▲ 5.5	97.3	▲ 1.4	101.4	▲ 7.2	Oct.	

	生産者在庫 Inventory				生産者在庫率 Inventory Ratio					
	季節調整済指数 Seasonal Adjustment Index		原指数 Original Index		季節調整済指数 Seasonal Adjustment Index		原指数 Original Index			
	前月(期)比 %Change From Previous Month(Quarter)		前年 (同月期)比 %Change From Previous Year		前月(期)比 %Change From Previous Month(Quarter)		前年 (同月期)比 %Change From Previous Year			
平成 17 年			99.1	6.8			100.0	4.3	C.Y.	2005
18 年			97.8	▲ 1.3			98.7	▲ 1.3		2006
19 年			99.1	1.3			98.3	▲ 0.4		2007
平成17年度			101.5	1.5			100.9	5.2	F.Y.	2005
18年度			102.6	1.1			97.9	▲ 3.0		2006
19年度			102.1	▲ 0.5			98.9	1.0		2007
平成19年 期	102.3	3.4	99.5	4.1	100.7	4.4	98.8	3.8	Q3	2007
期	100.7	▲ 1.6	99.1	1.3	98.8	▲ 1.9	94.5	0.3	Q4	
平成20年 期	99.8	▲ 0.9	102.1	▲ 0.5	99.6	0.8	105.5	2.3	Q1	2008
期	103.8	4.0	100.4	4.9	103.2	3.6	103.3	6.9	Q2	
期	106.5	2.6	103.6	4.1	108.2	4.8	106.3	7.6	Q3	
平成19年 8月	100.2	1.2	99.7	2.4	99.0	1.3	101.4	3.2	Aug.	2007
9月	102.3	2.1	99.5	4.1	105.5	6.6	100.7	8.5	Sep.	
10月	101.6	▲ 0.7	99.5	3.6	98.1	▲ 7.0	94.6	▲ 0.1	Oct.	
11月	101.4	▲ 0.2	99.7	2.8	98.4	0.3	94.3	▲ 0.6	Nov.	
12月	100.7	▲ 0.7	99.1	1.3	99.8	1.4	94.7	1.8	Dec.	
平成20年 1月	101.0	0.3	105.7	2.6	101.1	1.3	114.1	5.5	Jan.	2008
2月	99.8	▲ 1.2	106.7	0.9	95.2	▲ 5.8	105.4	▲ 2.6	Feb.	
3月	99.8	0.0	102.1	▲ 0.5	102.6	7.8	97.1	4.5	Mar.	
4月	102.2	2.4	101.9	1.7	103.6	1.0	102.1	5.4	Apr.	
5月	103.3	1.1	103.8	3.7	103.1	▲ 0.5	109.1	8.0	May	
6月	103.8	0.5	100.4	4.9	102.8	▲ 0.3	98.7	7.3	Jun.	
7月	101.2	▲ 2.5	99.0	2.2	98.8	▲ 3.9	95.5	1.2	Jul.	
8月	104.2	3.0	103.7	4.0	113.6	15.0	116.3	14.7	Aug.	
9月	106.5	2.2	103.6	4.1	112.2	▲ 1.2	107.1	6.4	Sep.	
10月	106.6	0.1	104.4	4.9	116.8	4.1	112.6	19.0	Oct.	

13. 石油・石炭製品工業； Petroleum and coal products

平成17年 = 100  
index,2005= 100

	生産 Production				生産者出荷 Shipments					
	季節調整済指数 Seasonal Adjustment Index		原指数 Original Index		季節調整済指数 Seasonal Adjustment Index		原指数 Original Index			
	前月(期)比 %Change From Previous Month(Quarter)		前年 (同月期)比 %Change From Previous Year		前月(期)比 %Change From Previous Month(Quarter)		前年 (同月期)比 %Change From Previous Year			
平成 17 年			100.0	1.8			100.0	2.2	C.Y.	2005
18 年			98.0	▲ 2.0			97.9	▲ 2.1		2006
19 年			97.6	▲ 0.4			96.8	▲ 1.1		2007
平成17年度			100.3	2.6			99.9	2.4	F.Y.	2005
18年度			97.0	▲ 3.3			96.9	▲ 3.0		2006
19年度			98.1	1.1			96.9	0.0		2007
平成19年 期	98.3	0.7	98.9	0.6	98.0	0.7	96.9	1.0	Q3	2007
期	98.8	0.5	101.5	3.6	97.2	▲ 0.8	100.2	0.1	Q4	
平成20年 期	96.7	▲ 2.1	101.7	2.0	95.2	▲ 2.1	100.1	0.6	Q1	2008
期	100.1	3.5	92.7	2.7	99.4	4.4	92.6	2.3	Q2	
期	93.6	▲ 6.5	94.3	▲ 4.7	93.1	▲ 6.3	92.1	▲ 5.0	Q3	
平成19年 8月	98.7	0.3	104.2	1.1	97.6	0.6	99.3	1.1	Aug.	2007
9月	97.7	▲ 1.0	93.9	▲ 0.5	99.3	1.7	95.3	3.7	Sep.	
10月	98.0	0.3	96.5	5.7	98.0	▲ 1.3	96.1	2.2	Oct.	
11月	98.3	0.3	98.0	1.4	97.6	▲ 0.4	97.7	▲ 0.2	Nov.	
12月	100.0	1.7	109.9	3.7	95.9	▲ 1.7	106.7	▲ 1.6	Dec.	
平成20年 1月	96.6	▲ 3.4	103.8	1.6	96.3	0.4	102.1	3.3	Jan.	2008
2月	95.1	▲ 1.6	97.4	4.2	96.7	0.4	98.7	3.6	Feb.	
3月	98.3	3.4	103.8	0.3	92.5	▲ 4.3	99.6	▲ 4.7	Mar.	
4月	102.8	4.6	99.6	5.4	105.2	13.7	100.5	8.2	Apr.	
5月	102.1	▲ 0.7	93.1	4.7	97.0	▲ 7.8	90.3	▲ 0.8	May	
6月	95.3	▲ 6.7	85.3	▲ 2.5	96.0	▲ 1.0	87.0	▲ 0.8	Jun.	
7月	96.0	0.7	96.4	▲ 2.1	95.9	▲ 0.1	95.0	▲ 1.0	Jul.	
8月	95.4	▲ 0.6	100.1	▲ 3.9	91.8	▲ 4.3	93.3	▲ 6.0	Aug.	
9月	89.5	▲ 6.2	86.5	▲ 7.9	91.5	▲ 0.3	87.9	▲ 7.8	Sep.	
10月	93.0	3.9	91.6	▲ 5.1	91.2	▲ 0.3	89.4	▲ 7.0	Oct.	

	生産者在庫 Inventory				生産者在庫率 Inventory Ratio					
	季節調整済指数 Seasonal Adjustment Index		原指数 Original Index		季節調整済指数 Seasonal Adjustment Index		原指数 Original Index			
	前月(期)比 %Change From Previous Month(Quarter)		前年 (同月期)比 %Change From Previous Year		前月(期)比 %Change From Previous Month(Quarter)		前年 (同月期)比 %Change From Previous Year			
平成 17 年			98.0	▲ 5.3			100.0	1.1	C.Y.	2005
18 年			105.3	7.4			104.9	4.9		2006
19 年			102.4	▲ 2.8			103.5	▲ 1.3		2007
平成17年度			92.5	10.0			99.9	0.5	F.Y.	2005
18年度			94.8	2.5			107.3	7.4		2006
19年度			98.2	3.6			102.2	▲ 4.8		2007
平成19年 期	93.3	▲ 7.0	100.6	▲ 14.5	101.5	▲ 1.9	111.9	▲ 5.7	Q3	2007
期	101.4	8.7	102.4	▲ 2.8	99.9	▲ 1.6	98.3	▲ 8.6	Q4	
平成20年 期	107.5	6.0	98.2	3.6	105.4	5.5	93.9	▲ 5.2	Q1	2008
期	99.0	▲ 7.9	94.2	▲ 1.4	103.7	▲ 1.6	105.0	0.3	Q2	
期	107.3	8.4	115.6	14.9	121.3	17.0	134.2	19.9	Q3	
平成19年 8月	98.6	0.7	105.9	▲ 5.4	105.0	2.6	117.4	▲ 3.9	Aug.	2007
9月	93.3	▲ 5.4	100.6	▲ 14.5	97.3	▲ 7.3	113.0	▲ 15.0	Sep.	
10月	93.7	0.4	100.0	▲ 12.6	96.5	▲ 0.8	104.3	▲ 15.6	Oct.	
11月	93.8	0.1	100.3	▲ 8.9	96.6	0.1	98.9	▲ 7.4	Nov.	
12月	101.4	8.1	102.4	▲ 2.8	106.7	10.5	91.8	▲ 0.3	Dec.	
平成20年 1月	96.9	▲ 4.4	99.7	▲ 9.9	99.5	▲ 6.7	93.2	▲ 11.8	Jan.	2008
2月	94.2	▲ 2.8	90.6	▲ 10.2	97.3	▲ 2.2	90.7	▲ 11.1	Feb.	
3月	107.5	14.1	98.2	3.6	119.3	22.6	97.9	9.1	Mar.	
4月	99.0	▲ 7.9	90.8	▲ 1.1	99.3	▲ 16.8	92.8	▲ 4.3	Apr.	
5月	102.3	3.3	97.7	7.4	105.3	6.0	109.4	5.9	May	
6月	99.0	▲ 3.2	94.2	▲ 1.4	106.6	1.2	112.8	▲ 0.8	Jun.	
7月	103.4	4.4	100.1	5.6	109.7	2.9	112.8	7.2	Jul.	
8月	108.1	4.5	116.1	9.6	126.2	15.0	141.1	20.2	Aug.	
9月	107.3	▲ 0.7	115.6	14.9	128.1	1.5	148.7	31.6	Sep.	
10月	110.7	3.2	118.1	18.1	130.9	2.2	141.5	35.7	Oct.	

14. プラスチック製品工業 ; Plastic products

平成17年 = 100  
index,2005= 100

	生産 Production				生産者出荷 Shipments					
	季節調整済指数 Seasonal Adjustment Index		原指数 Original Index		季節調整済指数 Seasonal Adjustment Index		原指数 Original Index			
	前月(期)比 %Change From Previous Month(Quarter)		前年 (同月期)比 %Change From Previous Year		前月(期)比 %Change From Previous Month(Quarter)		前年 (同月期)比 %Change From Previous Year			
平成 17 年			100.0	▲ 0.6			100.0	▲ 0.3	C.Y.	2005
18 年			101.2	1.2			101.6	1.6		2006
19 年			101.4	0.2			102.6	1.0		2007
平成17年度			100.2	▲ 0.1			100.2	0.0	F.Y.	2005
18年度			101.1	0.9			101.7	1.5		2006
19年度			101.7	0.6			102.9	1.2		2007
平成19年 期	101.2	0.0	100.7	▲ 0.3	102.5	0.1	102.2	0.5	Q3	2007
期	102.5	1.3	105.8	1.3	103.9	1.4	107.6	2.0	Q4	
平成20年 期	101.9	▲ 0.6	99.0	1.0	102.9	▲ 1.0	100.1	1.1	Q1	2008
期	100.3	▲ 1.6	100.3	▲ 0.9	101.6	▲ 1.3	100.9	▲ 0.7	Q2	
期	99.4	▲ 0.9	99.3	▲ 1.4	100.3	▲ 1.3	100.5	▲ 1.7	Q3	
平成19年 8月	101.5	0.0	94.6	0.2	102.9	0.3	98.1	1.0	Aug.	2007
9月	100.5	▲ 1.0	102.1	▲ 2.9	101.9	▲ 1.0	103.1	▲ 1.9	Sep.	
10月	102.6	2.1	108.3	2.5	103.9	2.0	109.5	3.8	Oct.	
11月	101.7	▲ 0.9	107.4	2.1	103.1	▲ 0.8	109.2	1.9	Nov.	
12月	103.2	1.5	101.8	▲ 0.5	104.6	1.5	104.2	0.3	Dec.	
平成20年 1月	101.3	▲ 1.8	93.5	0.3	102.9	▲ 1.6	94.1	1.5	Jan.	2008
2月	103.5	2.2	99.9	3.6	104.1	1.2	100.2	3.3	Feb.	
3月	100.9	▲ 2.5	103.7	▲ 0.6	101.8	▲ 2.2	106.1	▲ 1.0	Mar.	
4月	99.4	▲ 1.5	101.0	0.1	100.6	▲ 1.2	102.3	0.5	Apr.	
5月	101.3	1.9	97.1	▲ 1.1	103.7	3.1	98.5	▲ 0.1	May	
6月	100.2	▲ 1.1	102.8	▲ 1.5	100.6	▲ 3.0	101.8	▲ 2.5	Jun.	
7月	100.2	0.0	105.0	▲ 0.4	102.8	2.2	106.7	1.3	Jul.	
8月	100.2	0.0	91.8	▲ 3.0	100.5	▲ 2.2	93.7	▲ 4.5	Aug.	
9月	97.7	▲ 2.5	101.0	▲ 1.1	97.6	▲ 2.9	101.0	▲ 2.0	Sep.	
10月	95.3	▲ 2.5	100.6	▲ 7.1	95.2	▲ 2.5	100.4	▲ 8.3	Oct.	

	生産者在庫 Inventory				生産者在庫率 Inventory Ratio					
	季節調整済指数 Seasonal Adjustment Index		原指数 Original Index		季節調整済指数 Seasonal Adjustment Index		原指数 Original Index			
	前月(期)比 %Change From Previous Month(Quarter)		前年 (同月期)比 %Change From Previous Year		前月(期)比 %Change From Previous Month(Quarter)		前年 (同月期)比 %Change From Previous Year			
平成 17 年			99.1	3.1			100.0	1.7	C.Y.	2005
18 年			100.9	1.8			100.7	0.7		2006
19 年			99.3	▲ 1.6			101.6	0.9		2007
平成17年度			99.4	1.0			100.4	2.8	F.Y.	2005
18年度			100.9	1.5			101.3	0.9		2006
19年度			101.9	1.0			101.6	0.3		2007
平成19年 期	100.7	▲ 0.7	100.1	▲ 0.8	101.6	▲ 0.1	100.9	0.4	Q3	2007
期	100.4	▲ 0.3	99.3	▲ 1.6	100.7	▲ 0.9	96.0	▲ 0.7	Q4	
平成20年 期	102.7	2.3	101.9	1.0	102.5	1.8	107.2	0.1	Q1	2008
期	101.3	▲ 1.4	102.1	▲ 0.1	103.5	1.0	104.1	1.8	Q2	
期	99.4	▲ 1.9	98.8	▲ 1.3	102.1	▲ 1.4	101.4	0.5	Q3	
平成19年 8月	100.4	▲ 0.5	99.3	▲ 0.6	100.2	▲ 0.4	102.6	▲ 0.3	Aug.	2007
9月	100.7	0.3	100.1	▲ 0.8	104.1	3.9	99.3	3.0	Sep.	
10月	100.8	0.1	101.2	▲ 1.2	100.1	▲ 3.8	95.2	▲ 2.3	Oct.	
11月	100.5	▲ 0.3	100.8	▲ 0.4	101.2	1.1	95.4	0.3	Nov.	
12月	100.4	▲ 0.1	99.3	▲ 1.6	100.9	▲ 0.3	97.4	▲ 0.3	Dec.	
平成20年 1月	100.1	▲ 0.3	100.6	▲ 1.9	101.2	0.3	113.0	▲ 1.0	Jan.	2008
2月	101.7	1.6	103.4	0.2	100.1	▲ 1.1	108.9	▲ 1.5	Feb.	
3月	102.7	1.0	101.9	1.0	106.2	6.1	99.6	3.0	Mar.	
4月	102.0	▲ 0.7	100.7	0.2	103.9	▲ 2.2	101.6	0.9	Apr.	
5月	100.7	▲ 1.3	99.7	▲ 1.0	101.4	▲ 2.4	105.4	0.7	May	
6月	101.3	0.6	102.1	▲ 0.1	105.2	3.7	105.2	3.7	Jun.	
7月	97.5	▲ 3.8	99.8	▲ 3.3	97.2	▲ 7.6	97.5	▲ 3.4	Jul.	
8月	98.4	0.9	97.3	▲ 2.0	103.8	6.8	106.3	3.6	Aug.	
9月	99.4	1.0	98.8	▲ 1.3	105.3	1.4	100.4	1.1	Sep.	
10月	99.6	0.2	100.0	▲ 1.2	107.9	2.5	102.6	7.8	Oct.	

15. パルプ・紙・紙加工品工業 ; Pulp, paper and paper products

平成17年 = 100  
index,2005= 100

	生産 Production				生産者出荷 Shipments					
	季節調整済指数 Seasonal Adjustment Index		原指数 Original Index		季節調整済指数 Seasonal Adjustment Index		原指数 Original Index			
	前月(期)比 %Change From Previous Month(Quarter)		前年 (同月期)比 %Change From Previous Year		前月(期)比 %Change From Previous Month(Quarter)		前年 (同月期)比 %Change From Previous Year			
平成 17 年			100.0	0.7			100.0	0.6	C.Y.	2005
18 年			100.6	0.6			100.9	0.9		2006
19 年			101.0	0.4			101.6	0.7		2007
平成17年度			100.4	1.0			100.6	1.2	F.Y.	2005
18年度			100.5	0.1			100.8	0.2		2006
19年度			101.7	1.2			101.9	1.1		2007
平成19年 期	101.1	1.0	100.2	0.4	101.6	0.3	100.5	0.7	Q3	2007
期	102.6	1.5	105.0	2.4	102.6	1.0	106.6	2.3	Q4	
平成20年 期	102.1	▲ 0.5	101.7	2.7	101.8	▲ 0.8	99.9	1.1	Q1	2008
期	101.8	▲ 0.3	101.5	1.7	102.6	0.8	101.7	1.2	Q2	
期	102.1	0.3	101.3	1.1	101.3	▲ 1.3	100.6	0.1	Q3	
平成19年 8月	101.6	2.1	99.7	0.7	102.4	1.4	99.7	2.0	Aug.	2007
9月	102.3	0.7	101.3	1.1	101.5	▲ 0.9	100.8	▲ 1.2	Sep.	
10月	102.0	▲ 0.3	107.0	2.0	102.4	0.9	107.3	3.7	Oct.	
11月	102.1	0.1	103.7	2.3	102.3	▲ 0.1	106.9	2.8	Nov.	
12月	103.6	1.5	104.4	3.2	103.0	0.7	105.7	0.7	Dec.	
平成20年 1月	103.2	▲ 0.4	99.8	2.8	101.5	▲ 1.5	93.6	0.9	Jan.	2008
2月	101.1	▲ 2.0	98.7	4.9	102.8	1.3	99.3	4.2	Feb.	
3月	102.1	1.0	106.7	0.9	101.0	▲ 1.8	106.7	▲ 1.6	Mar.	
4月	101.6	▲ 0.5	102.1	2.1	102.4	1.4	103.5	2.6	Apr.	
5月	102.2	0.6	102.0	1.3	104.8	2.3	100.9	2.4	May	
6月	101.7	▲ 0.5	100.4	1.7	100.5	▲ 4.1	100.8	▲ 1.3	Jun.	
7月	102.6	0.9	103.3	3.7	103.2	2.7	104.3	3.3	Jul.	
8月	102.4	▲ 0.2	99.2	▲ 0.5	100.1	▲ 3.0	95.3	▲ 4.4	Aug.	
9月	101.2	▲ 1.2	101.5	0.2	100.5	0.4	102.1	1.3	Sep.	
10月	95.7	▲ 5.4	100.4	▲ 6.2	95.6	▲ 4.9	100.1	▲ 6.7	Oct.	

	生産者在庫 Inventory				生産者在庫率 Inventory Ratio					
	季節調整済指数 Seasonal Adjustment Index		原指数 Original Index		季節調整済指数 Seasonal Adjustment Index		原指数 Original Index			
	前月(期)比 %Change From Previous Month(Quarter)		前年 (同月期)比 %Change From Previous Year		前月(期)比 %Change From Previous Month(Quarter)		前年 (同月期)比 %Change From Previous Year			
平成 17 年			97.8	5.5			100.0	6.2	C.Y.	2005
18 年			98.1	0.3			101.0	1.0		2006
19 年			93.0	▲ 5.2			95.7	▲ 5.2		2007
平成17年度			97.4	1.6			100.3	5.6	F.Y.	2005
18年度			97.4	0.0			100.9	0.6		2006
19年度			97.8	0.4			95.0	▲ 5.8		2007
平成19年 期	96.6	0.6	96.5	▲ 5.1	94.3	▲ 2.1	95.4	▲ 7.6	Q3	2007
期	95.6	▲ 1.0	93.0	▲ 5.2	93.0	▲ 1.4	90.9	▲ 8.6	Q4	
平成20年 期	100.1	4.7	97.8	0.4	96.8	4.1	96.5	▲ 2.5	Q1	2008
期	97.7	▲ 2.4	97.7	1.8	94.7	▲ 2.2	95.6	▲ 1.7	Q2	
期	101.7	4.1	101.6	5.3	97.7	3.2	98.9	3.7	Q3	
平成19年 8月	93.9	▲ 1.4	95.6	▲ 8.1	91.6	▲ 2.4	95.6	▲ 10.7	Aug.	2007
9月	96.6	2.9	96.5	▲ 5.1	97.4	6.3	95.7	▲ 4.2	Sep.	
10月	95.3	▲ 1.3	97.2	▲ 6.9	92.4	▲ 5.1	92.0	▲ 10.2	Oct.	
11月	94.5	▲ 0.8	94.2	▲ 7.9	92.5	0.1	90.3	▲ 10.1	Nov.	
12月	95.6	1.2	93.0	▲ 5.2	94.1	1.7	90.5	▲ 5.3	Dec.	
平成20年 1月	97.6	2.1	99.3	▲ 3.0	96.0	2.0	103.2	▲ 3.3	Jan.	2008
2月	97.8	0.2	98.4	▲ 2.4	93.5	▲ 2.6	97.5	▲ 5.8	Feb.	
3月	100.1	2.4	97.8	0.4	100.8	7.8	88.9	2.4	Mar.	
4月	98.8	▲ 1.3	96.5	0.0	95.7	▲ 5.1	94.1	▲ 2.1	Apr.	
5月	96.2	▲ 2.6	97.7	▲ 1.9	91.4	▲ 4.5	96.1	▲ 5.2	May	
6月	97.7	1.6	97.7	1.8	97.1	6.2	96.7	2.5	Jun.	
7月	97.0	▲ 0.7	97.1	1.9	91.2	▲ 6.1	92.2	▲ 2.8	Jul.	
8月	99.9	3.0	101.7	6.4	100.6	10.3	105.0	9.8	Aug.	
9月	101.7	1.8	101.6	5.3	101.2	0.6	99.4	3.9	Sep.	
10月	101.0	▲ 0.7	103.1	6.1	104.6	3.4	104.2	13.3	Oct.	

16. 纖維工業 ; Textiles

平成17年 = 100  
index,2005= 100

	生産 Production				生産者出荷 Shipments					
	季節調整済指数 Seasonal Adjustment Index		原指数 Original Index		季節調整済指数 Seasonal Adjustment Index		原指数 Original Index			
	前月(期)比 %Change From Previous Month(Quarter)		前年 (同月期)比 %Change From Previous Year		前月(期)比 %Change From Previous Month(Quarter)		前年 (同月期)比 %Change From Previous Year			
平成 17 年			100.0	▲ 7.5			100.0	▲ 6.5	C.Y.	2005
18 年			95.8	▲ 4.2			97.0	▲ 3.0		2006
19 年			90.6	▲ 5.4			94.5	▲ 2.6		2007
平成17年度			98.4	▲ 7.2			98.7	▲ 6.1	F.Y.	2005
18年度			94.5	▲ 4.0			96.9	▲ 1.8		2006
19年度			89.3	▲ 5.5			93.2	▲ 3.8		2007
平成19年 期	90.1	▲ 1.2	89.1	▲ 6.0	93.6	▲ 1.6	89.8	▲ 3.3	Q3	2007
期	88.9	▲ 1.3	89.9	▲ 5.4	92.5	▲ 1.2	92.0	▲ 3.7	Q4	
平成20年 期	86.8	▲ 2.4	86.3	▲ 5.6	91.8	▲ 0.8	93.9	▲ 5.2	Q1	2008
期	84.3	▲ 2.9	84.8	▲ 7.5	87.4	▲ 4.8	89.5	▲ 7.9	Q2	
期	80.8	▲ 4.2	80.2	▲ 10.0	85.0	▲ 2.7	81.8	▲ 8.9	Q3	
平成19年 8月	90.0	▲ 1.0	86.9	▲ 6.1	93.8	▲ 0.7	87.1	▲ 2.9	Aug.	2007
9月	89.4	▲ 0.7	89.3	▲ 8.0	92.6	▲ 1.3	92.7	▲ 6.4	Sep.	
10月	89.4	0.0	92.2	▲ 4.9	92.6	0.0	94.8	▲ 3.3	Oct.	
11月	88.0	▲ 1.6	89.4	▲ 6.2	91.9	▲ 0.8	91.8	▲ 3.9	Nov.	
12月	89.4	1.6	88.2	▲ 4.9	92.9	1.1	89.4	▲ 4.0	Dec.	
平成20年 1月	87.3	▲ 2.3	82.7	▲ 5.5	92.0	▲ 1.0	86.2	▲ 4.4	Jan.	2008
2月	87.1	▲ 0.2	86.8	▲ 4.8	92.9	1.0	94.0	▲ 4.4	Feb.	
3月	86.0	▲ 1.3	89.4	▲ 6.4	90.5	▲ 2.6	101.5	▲ 6.6	Mar.	
4月	84.4	▲ 1.9	87.8	▲ 6.8	89.3	▲ 1.3	97.1	▲ 5.5	Apr.	
5月	85.0	0.7	83.8	▲ 7.4	87.4	▲ 2.1	88.2	▲ 8.9	May	
6月	83.6	▲ 1.6	82.9	▲ 8.4	85.6	▲ 2.1	83.2	▲ 9.6	Jun.	
7月	81.2	▲ 2.9	82.0	▲ 10.1	85.4	▲ 0.2	81.6	▲ 8.8	Jul.	
8月	81.0	▲ 0.2	77.2	▲ 11.2	84.1	▲ 1.5	76.8	▲ 11.8	Aug.	
9月	80.3	▲ 0.9	81.3	▲ 9.0	85.4	1.5	86.9	▲ 6.3	Sep.	
10月	80.1	▲ 0.2	82.6	▲ 10.4	83.8	▲ 1.9	85.8	▲ 9.5	Oct.	

	生産者在庫 Inventory				生産者在庫率 Inventory Ratio					
	季節調整済指数 Seasonal Adjustment Index		原指数 Original Index		季節調整済指数 Seasonal Adjustment Index		原指数 Original Index			
	前月(期)比 %Change From Previous Month(Quarter)		前年 (同月期)比 %Change From Previous Year		前月(期)比 %Change From Previous Month(Quarter)		前年 (同月期)比 %Change From Previous Year			
平成 17 年			99.6	▲ 4.0			100.0	2.4	C.Y.	2005
18 年			95.7	▲ 3.9			98.2	▲ 1.8		2006
19 年			94.7	▲ 1.0			99.0	0.8		2007
平成17年度			94.0	▲ 4.5			100.4	2.8	F.Y.	2005
18年度			90.1	▲ 4.1			97.7	▲ 2.7		2006
19年度			89.3	▲ 0.9			99.8	2.1		2007
平成19年 期	92.3	0.9	93.1	▲ 2.1	100.0	2.4	103.6	1.9	Q3	2007
期	92.3	0.0	94.7	▲ 1.0	100.9	0.9	105.3	2.7	Q4	
平成20年 期	91.4	▲ 1.0	89.3	▲ 0.9	100.4	▲ 0.5	99.7	3.4	Q1	2008
期	92.2	0.9	89.2	0.8	106.6	6.2	99.0	9.2	Q2	
期	91.8	▲ 0.4	92.6	▲ 0.5	111.5	4.6	115.6	11.6	Q3	
平成19年 8月	91.9	0.1	93.1	▲ 2.0	99.2	0.6	107.8	1.7	Aug.	2007
9月	92.3	0.4	93.1	▲ 2.1	102.3	3.1	101.4	5.3	Sep.	
10月	92.0	▲ 0.3	93.2	▲ 2.1	99.9	▲ 2.3	100.0	1.9	Oct.	
11月	92.2	0.2	93.8	▲ 1.5	101.2	1.3	105.9	2.7	Nov.	
12月	92.3	0.1	94.7	▲ 1.0	101.7	0.5	110.0	3.6	Dec.	
平成20年 1月	92.1	▲ 0.2	95.5	▲ 1.5	100.1	▲ 1.6	110.6	3.2	Jan.	2008
2月	90.9	▲ 1.3	92.7	▲ 2.8	98.2	▲ 1.9	99.3	2.5	Feb.	
3月	91.4	0.6	89.3	▲ 0.9	102.8	4.7	89.3	4.9	Mar.	
4月	91.0	▲ 0.4	88.1	▲ 0.9	102.5	▲ 0.3	91.0	5.0	Apr.	
5月	91.4	0.4	88.1	▲ 0.1	106.8	4.2	99.0	9.9	May	
6月	92.2	0.9	89.2	0.8	110.5	3.5	107.0	12.4	Jun.	
7月	91.0	▲ 1.3	90.3	▲ 0.8	109.2	▲ 1.2	112.5	10.7	Jul.	
8月	92.0	1.1	93.2	0.1	114.6	4.9	124.6	15.6	Aug.	
9月	91.8	▲ 0.2	92.6	▲ 0.5	110.7	▲ 3.4	109.7	8.2	Sep.	
10月	92.5	0.8	93.7	0.5	114.5	3.4	114.6	14.6	Oct.	

17. 食料品・たばこ工業 ; Foods and tobacco

平成17年 = 100  
index,2005= 100

	生産 Production				生産者出荷 Shipments					
	季節調整済指数 Seasonal Adjustment Index		原指数 Original Index		季節調整済指数 Seasonal Adjustment Index		原指数 Original Index			
	前月(期)比 %Change From Previous Month(Quarter)		前年 (同月期)比 %Change From Previous Year		前月(期)比 %Change From Previous Month(Quarter)		前年 (同月期)比 %Change From Previous Year			
平成 17 年			100.0	▲ 1.8			100.0	▲ 3.4	C.Y.	2005
18 年			98.0	▲ 2.0			98.2	▲ 1.8		2006
19 年			99.8	1.8			99.4	1.2		2007
平成17年度			99.5	▲ 2.2			99.9	▲ 2.8	F.Y.	2005
18年度			97.9	▲ 1.6			98.0	▲ 1.9		2006
19年度			100.1	2.2			99.7	1.7		2007
平成19年 期	101.3	2.3	102.4	4.4	100.6	1.9	102.7	4.5	Q3	2007
期	100.6	▲ 0.7	105.8	2.4	99.7	▲ 0.9	105.8	1.8	Q4	
平成20年 期	100.0	▲ 0.6	89.6	1.1	100.0	0.3	88.8	1.1	Q1	2008
期	100.8	0.8	104.3	1.8	100.1	0.1	102.8	1.4	Q2	
期	101.8	1.0	103.6	1.2	100.6	0.5	103.2	0.5	Q3	
平成19年 8月	102.5	2.5	102.2	5.9	103.0	4.5	105.4	6.4	Aug.	2007
9月	101.5	▲ 1.0	99.9	2.4	100.2	▲ 2.7	98.8	0.1	Sep.	
10月	100.5	▲ 1.0	103.8	3.0	99.2	▲ 1.0	102.1	3.1	Oct.	
11月	99.6	▲ 0.9	101.7	1.3	99.2	0.0	100.5	0.8	Nov.	
12月	101.6	2.0	111.8	2.9	100.8	1.6	114.8	1.7	Dec.	
平成20年 1月	100.3	▲ 1.3	81.0	2.3	100.1	▲ 0.7	79.7	2.3	Jan.	2008
2月	102.4	2.1	88.4	4.5	102.7	2.6	88.1	5.0	Feb.	
3月	97.4	▲ 4.9	99.5	▲ 2.5	97.3	▲ 5.3	98.6	▲ 3.0	Mar.	
4月	97.5	0.1	104.5	0.5	98.8	1.5	103.8	2.0	Apr.	
5月	104.9	7.6	102.7	3.8	103.4	4.7	101.5	2.3	May	
6月	100.0	▲ 4.7	105.7	1.0	98.0	▲ 5.2	103.0	▲ 0.3	Jun.	
7月	103.9	3.9	110.9	5.4	101.7	3.8	108.7	4.7	Jul.	
8月	103.1	▲ 0.8	100.1	▲ 2.1	102.6	0.9	102.0	▲ 3.2	Aug.	
9月	98.5	▲ 4.5	99.7	▲ 0.2	97.4	▲ 5.1	98.9	0.1	Sep.	
10月	98.3	▲ 0.2	101.5	▲ 2.2	98.1	0.7	100.9	▲ 1.2	Oct.	

	生産者在庫 Inventory				生産者在庫率 Inventory Ratio					
	季節調整済指数 Seasonal Adjustment Index		原指数 Original Index		季節調整済指数 Seasonal Adjustment Index		原指数 Original Index			
	前月(期)比 %Change From Previous Month(Quarter)		前年 (同月期)比 %Change From Previous Year		前月(期)比 %Change From Previous Month(Quarter)		前年 (同月期)比 %Change From Previous Year			
平成 17 年			85.1	1.9			100.0	16.7	C.Y.	2005
18 年			80.4	▲ 5.5			98.9	▲ 1.1		2006
19 年			83.6	4.0			97.2	▲ 1.7		2007
平成17年度			93.6	▲ 10.8			97.9	6.9	F.Y.	2005
18年度			89.7	▲ 4.2			99.4	1.5		2006
19年度			89.0	▲ 0.8			97.5	▲ 1.9		2007
平成19年 期	94.2	2.7	93.0	1.2	95.0	▲ 0.7	94.5	▲ 10.8	Q3	2007
期	96.9	2.9	83.6	4.0	100.6	5.9	91.9	2.2	Q4	
平成20年 期	91.7	▲ 5.4	89.0	▲ 0.8	99.0	▲ 1.6	104.4	1.3	Q1	2008
期	88.4	▲ 3.6	95.3	▲ 3.6	89.7	▲ 9.4	93.1	▲ 6.1	Q2	
期	87.2	▲ 1.4	86.1	▲ 7.4	93.7	4.5	93.1	▲ 1.5	Q3	
平成19年 8月	90.3	▲ 3.3	90.5	▲ 7.1	90.6	▲ 7.1	85.6	▲ 12.1	Aug.	2007
9月	94.2	4.3	93.0	1.2	96.9	7.0	93.8	5.0	Sep.	
10月	97.5	3.5	97.8	0.6	101.9	5.2	97.1	0.3	Oct.	
11月	95.2	▲ 2.4	98.6	▲ 0.6	98.5	▲ 3.3	100.5	1.0	Nov.	
12月	96.9	1.8	83.6	4.0	101.3	2.8	78.2	6.7	Dec.	
平成20年 1月	98.6	1.8	87.8	2.2	103.6	2.3	113.6	1.8	Jan.	2008
2月	94.5	▲ 4.2	89.6	1.0	94.0	▲ 9.3	105.3	▲ 1.0	Feb.	
3月	91.7	▲ 3.0	89.0	▲ 0.8	99.5	5.9	94.3	3.4	Mar.	
4月	83.9	▲ 8.5	89.3	▲ 9.1	86.7	▲ 12.9	88.2	▲ 9.8	Apr.	
5月	84.9	1.2	86.9	▲ 6.8	87.0	0.3	90.9	▲ 7.1	May	
6月	88.4	4.1	95.3	▲ 3.6	95.4	9.7	100.1	▲ 1.9	Jun.	
7月	90.5	2.4	102.7	▲ 3.0	94.9	▲ 0.5	101.2	▲ 2.7	Jul.	
8月	88.2	▲ 2.5	88.4	▲ 2.3	95.0	0.1	89.8	4.9	Aug.	
9月	87.2	▲ 1.1	86.1	▲ 7.4	91.2	▲ 4.0	88.3	▲ 5.9	Sep.	
10月	86.8	▲ 0.5	87.1	▲ 10.9	93.0	2.0	88.7	▲ 8.7	Oct.	



18. その他工業 ; Other manufacturing

平成17年 = 100  
index,2005= 100

	生産 Production				生産者出荷 Shipments					
	季節調整済指数 Seasonal Adjustment Index		原指数 Original Index		季節調整済指数 Seasonal Adjustment Index		原指数 Original Index			
	前月(期)比 %Change From Previous Month(Quarter)		前年 (同月期)比 %Change From Previous Year		前月(期)比 %Change From Previous Month(Quarter)		前年 (同月期)比 %Change From Previous Year			
平成 17 年			100.0	1.0			100.0	0.5	C.Y.	2005
18 年			104.2	4.2			103.0	3.0		2006
19 年			106.5	2.2			105.4	2.3		2007
平成17年度			100.3	1.0			100.2	0.6	F.Y.	2005
18年度			105.7	5.4			104.4	4.2		2006
19年度			106.1	0.4			104.4	0.0		2007
平成19年 期	107.0	0.7	105.3	2.0	105.1	0.0	102.9	1.1	Q3	2007
期	105.2	▲ 1.7	110.9	▲ 1.6	104.6	▲ 0.5	108.8	0.5	Q4	
平成20年 期	106.0	0.8	105.3	▲ 1.4	102.9	▲ 1.6	103.2	▲ 3.5	Q1	2008
期	104.8	▲ 1.1	101.5	▲ 1.5	101.1	▲ 1.7	98.9	▲ 3.8	Q2	
期	104.2	▲ 0.6	102.9	▲ 2.3	100.5	▲ 0.6	98.9	▲ 3.9	Q3	
平成19年 8月	106.7	▲ 0.5	98.0	1.0	105.1	▲ 0.2	97.4	1.0	Aug.	2007
9月	107.0	0.3	110.4	0.9	105.0	▲ 0.1	106.0	▲ 1.0	Sep.	
10月	108.9	1.8	119.1	3.8	106.7	1.6	113.9	3.8	Oct.	
11月	103.0	▲ 5.4	110.4	▲ 4.3	103.1	▲ 3.4	109.3	▲ 0.6	Nov.	
12月	103.8	0.8	103.2	▲ 4.4	104.1	1.0	103.1	▲ 2.1	Dec.	
平成20年 1月	108.7	4.7	97.3	1.0	104.0	▲ 0.1	93.7	▲ 2.0	Jan.	2008
2月	106.4	▲ 2.1	106.7	▲ 0.2	104.4	0.4	104.2	▲ 1.3	Feb.	
3月	102.8	▲ 3.4	111.8	▲ 4.6	100.3	▲ 3.9	111.6	▲ 6.6	Mar.	
4月	103.9	1.1	104.2	▲ 1.3	100.1	▲ 0.2	101.8	▲ 4.1	Apr.	
5月	106.4	2.4	97.9	▲ 0.6	102.2	2.1	95.1	▲ 3.7	May	
6月	104.0	▲ 2.3	102.3	▲ 2.5	100.9	▲ 1.3	99.8	▲ 3.7	Jun.	
7月	103.4	▲ 0.6	104.5	▲ 2.7	101.0	0.1	102.3	▲ 2.8	Jul.	
8月	103.4	0.0	93.2	▲ 4.9	99.9	▲ 1.1	90.3	▲ 7.3	Aug.	
9月	105.7	2.2	111.0	0.5	100.7	0.8	104.2	▲ 1.7	Sep.	
10月	104.8	▲ 0.9	114.6	▲ 3.8	100.9	0.2	107.7	▲ 5.4	Oct.	

	生産者在庫 Inventory				生産者在庫率 Inventory Ratio					
	季節調整済指数 Seasonal Adjustment Index		原指数 Original Index		季節調整済指数 Seasonal Adjustment Index		原指数 Original Index			
	前月(期)比 %Change From Previous Month(Quarter)		前年 (同月期)比 %Change From Previous Year		前月(期)比 %Change From Previous Month(Quarter)		前年 (同月期)比 %Change From Previous Year			
平成 17 年			100.9	1.3			100.0	1.8	C.Y.	2005
18 年			99.7	▲ 1.2			99.8	▲ 0.2		2006
19 年			103.7	4.0			104.7	4.9		2007
平成17年度			101.4	2.9			100.6	1.6	F.Y.	2005
18年度			99.6	▲ 1.8			98.8	▲ 1.8		2006
19年度			101.5	1.9			107.1	8.4		2007
平成19年 期	105.9	3.3	105.4	9.2	108.9	6.3	109.9	11.2	Q3	2007
期	103.8	▲ 2.0	103.7	4.0	109.5	0.6	106.9	11.2	Q4	
平成20年 期	102.2	▲ 1.5	101.5	1.9	107.7	▲ 1.6	109.4	9.7	Q1	2008
期	101.5	▲ 0.7	100.9	▲ 1.0	109.6	1.8	109.2	7.0	Q2	
期	100.2	▲ 1.3	99.7	▲ 5.4	108.6	▲ 0.9	109.7	▲ 0.2	Q3	
平成19年 8月	104.0	0.4	103.3	5.8	107.5	1.4	113.6	10.3	Aug.	2007
9月	105.9	1.8	105.4	9.2	113.2	5.3	108.9	17.0	Sep.	
10月	105.0	▲ 0.8	105.3	7.6	108.6	▲ 4.1	104.2	11.4	Oct.	
11月	104.2	▲ 0.8	104.7	5.3	109.8	1.1	106.7	11.6	Nov.	
12月	103.8	▲ 0.4	103.7	4.0	110.1	0.3	109.9	10.9	Dec.	
平成20年 1月	103.9	0.1	105.1	4.7	106.7	▲ 3.1	119.9	9.1	Jan.	2008
2月	102.6	▲ 1.3	105.3	2.8	103.8	▲ 2.7	107.9	6.6	Feb.	
3月	102.2	▲ 0.4	101.5	1.9	112.7	8.6	100.4	14.0	Mar.	
4月	102.5	0.3	100.5	2.3	109.3	▲ 3.0	104.8	9.2	Apr.	
5月	101.7	▲ 0.8	100.6	1.1	109.4	0.1	113.2	7.9	May	
6月	101.5	▲ 0.2	100.9	▲ 1.0	110.0	0.5	109.5	3.9	Jun.	
7月	99.7	▲ 1.8	100.7	▲ 3.7	104.2	▲ 5.3	105.4	▲ 1.7	Jul.	
8月	99.4	▲ 0.3	98.7	▲ 4.5	111.1	6.6	117.5	3.4	Aug.	
9月	100.2	0.8	99.7	▲ 5.4	110.4	▲ 0.6	106.2	▲ 2.5	Sep.	
10月	99.1	▲ 1.1	99.4	▲ 5.6	112.4	1.8	107.8	3.5	Oct.	

19. 資本財 ; Capital goods

平成17年 = 100  
index,2005= 100

	生産 Production				生産者出荷 Shipments					
	季節調整済指数 Seasonal Adjustment Index		原指数 Original Index		季節調整済指数 Seasonal Adjustment Index		原指数 Original Index			
	前月(期)比 %Change From Previous Month(Quarter)		前年 (同月期)比 %Change From Previous Year		前月(期)比 %Change From Previous Month(Quarter)		前年 (同月期)比 %Change From Previous Year			
平成 17 年			100.0	3.8			100.0	4.1	C.Y.	2005
18 年			104.1	4.1			105.9	5.9		2006
19 年			107.2	3.0			109.1	3.0		2007
平成17年度			99.7	1.4			101.1	3.8	F.Y.	2005
18年度			105.4	5.7			106.8	5.6		2006
19年度			107.3	1.8			110.1	3.1		2007
平成19年 期	108.5	1.6	109.0	3.2	109.8	0.6	111.2	3.1	Q3	2007
期	107.7	▲ 0.7	106.1	1.7	111.6	1.6	107.8	3.7	Q4	
平成20年 期	106.1	▲ 1.5	113.7	0.6	109.2	▲ 2.2	120.3	3.3	Q1	2008
期	104.0	▲ 2.0	97.8	▲ 2.8	107.3	▲ 1.7	99.2	▲ 1.8	Q2	
期	99.6	▲ 4.2	100.6	▲ 7.7	102.1	▲ 4.8	103.7	▲ 6.7	Q3	
平成19年 8月	109.9	1.9	103.4	6.2	110.9	0.9	103.1	4.5	Aug.	2007
9月	107.7	▲ 2.0	117.5	0.3	108.7	▲ 2.0	122.4	1.1	Sep.	
10月	109.1	1.3	104.3	4.2	111.8	2.9	103.9	5.2	Oct.	
11月	107.2	▲ 1.7	106.7	2.5	110.8	▲ 0.9	107.5	2.6	Nov.	
12月	106.7	▲ 0.5	107.2	▲ 1.4	112.3	1.4	112.0	3.3	Dec.	
平成20年 1月	107.6	0.8	98.9	1.2	111.7	▲ 0.5	103.8	2.6	Jan.	2008
2月	108.0	0.4	111.5	4.4	110.3	▲ 1.3	113.3	7.1	Feb.	
3月	102.8	▲ 4.8	130.6	▲ 2.9	105.6	▲ 4.3	143.9	0.9	Mar.	
4月	102.7	▲ 0.1	94.2	▲ 1.2	105.7	0.1	94.5	▲ 1.8	Apr.	
5月	106.7	3.9	95.0	▲ 1.9	111.3	5.3	96.1	1.6	May	
6月	102.5	▲ 3.9	104.1	▲ 5.0	104.9	▲ 5.8	107.0	▲ 4.6	Jun.	
7月	102.2	▲ 0.3	101.2	▲ 4.5	103.3	▲ 1.5	101.8	▲ 5.7	Jul.	
8月	95.5	▲ 6.6	88.5	▲ 14.4	99.6	▲ 3.6	92.1	▲ 10.7	Aug.	
9月	101.0	5.8	112.0	▲ 4.7	103.5	3.9	117.1	▲ 4.3	Sep.	
10月	97.7	▲ 3.3	93.4	▲ 10.5	101.2	▲ 2.2	94.0	▲ 9.5	Oct.	

	生産者在庫 Inventory				生産者在庫率 Inventory Ratio					
	季節調整済指数 Seasonal Adjustment Index		原指数 Original Index		季節調整済指数 Seasonal Adjustment Index		原指数 Original Index			
	前月(期)比 %Change From Previous Month(Quarter)		前年 (同月期)比 %Change From Previous Year		前月(期)比 %Change From Previous Month(Quarter)		前年 (同月期)比 %Change From Previous Year			
平成 17 年			105.9	9.9			100.0	0.7	C.Y.	2005
18 年			111.2	5.0			99.3	▲ 0.7		2006
19 年			117.9	6.0			102.0	2.7		2007
平成17年度			93.3	1.2			100.4	0.0	F.Y.	2005
18年度			101.6	8.9			99.2	▲ 1.2		2006
19年度			108.3	6.6			102.8	3.6		2007
平成19年 期	115.4	5.4	106.8	11.6	102.3	0.3	97.9	5.0	Q3	2007
期	116.0	0.5	117.9	6.0	103.2	0.9	108.8	2.8	Q4	
平成20年 期	116.9	0.8	108.3	6.6	104.6	1.4	102.3	3.1	Q1	2008
期	115.0	▲ 1.6	116.1	5.0	105.9	1.2	106.2	3.9	Q2	
期	122.1	6.2	113.0	5.8	113.4	7.1	108.7	11.0	Q3	
平成19年 8月	111.9	1.1	110.3	7.4	101.1	▲ 0.8	104.6	2.4	Aug.	2007
9月	115.4	3.1	106.8	11.6	104.0	2.9	88.5	9.8	Sep.	
10月	114.7	▲ 0.6	114.0	8.4	102.5	▲ 1.4	106.1	0.1	Oct.	
11月	116.2	1.3	121.1	10.2	104.0	1.5	110.7	4.4	Nov.	
12月	116.0	▲ 0.2	117.9	6.0	103.0	▲ 1.0	109.6	4.1	Dec.	
平成20年 1月	114.7	▲ 1.1	123.3	6.9	100.4	▲ 2.5	120.7	0.8	Jan.	2008
2月	118.7	3.5	128.5	9.8	105.3	4.9	109.1	4.7	Feb.	
3月	116.9	▲ 1.5	108.3	6.6	108.0	2.6	77.1	4.8	Mar.	
4月	114.5	▲ 2.1	109.0	5.6	103.2	▲ 4.4	101.4	1.5	Apr.	
5月	116.9	2.1	115.1	5.6	107.0	3.7	113.5	4.4	May	
6月	115.0	▲ 1.6	116.1	5.0	107.4	0.4	103.6	5.6	Jun.	
7月	121.4	5.6	122.4	9.7	112.8	5.0	111.3	10.6	Jul.	
8月	117.1	▲ 3.5	115.4	4.6	116.1	2.9	120.2	14.9	Aug.	
9月	122.1	4.3	113.0	5.8	111.3	▲ 4.1	94.7	7.0	Sep.	
10月	122.1	0.0	121.4	6.5	122.4	10.0	126.7	19.4	Oct.	

20. 資本財 (除. 輸送機械) ; Capital goods (excl. Transport equipment)

平成17年 = 100  
index, 2005 = 100

	生産 Production				生産者出荷 Shipments					
	季節調整済指数 Seasonal Adjustment Index		原指数 Original Index		季節調整済指数 Seasonal Adjustment Index		原指数 Original Index			
	前月(期)比 %Change From Previous Month(Quarter)		前年 (同月期)比 %Change From Previous Year		前月(期)比 %Change From Previous Month(Quarter)		前年 (同月期)比 %Change From Previous Year			
平成 17 年			100.0	3.3			100.0	4.7	C.Y.	2005
18 年			106.3	6.3			106.3	6.3		2006
19 年			108.1	1.7			108.6	2.2		2007
平成17年度			101.3	3.9			101.5	5.1	F.Y.	2005
18年度			107.4	6.0			107.1	5.5		2006
19年度			107.4	0.0			108.3	1.1		2007
平成19年 期	109.3	0.7	110.4	2.0	110.3	1.3	112.4	3.4	Q3	2007
期	107.4	▲ 1.7	103.8	▲ 0.4	109.2	▲ 1.0	103.8	1.5	Q4	
平成20年 期	104.4	▲ 2.8	113.9	▲ 2.3	104.9	▲ 3.9	116.6	▲ 1.0	Q1	2008
期	101.5	▲ 2.8	95.0	▲ 6.4	103.4	▲ 1.4	95.3	▲ 5.3	Q2	
期	96.3	▲ 5.1	97.8	▲ 11.4	97.6	▲ 5.6	99.8	▲ 11.2	Q3	
平成19年 8月	110.4	0.2	104.5	4.6	110.8	▲ 0.4	105.1	5.7	Aug.	2007
9月	107.3	▲ 2.8	119.3	▲ 2.1	108.8	▲ 1.8	124.8	▲ 0.1	Sep.	
10月	108.5	1.1	100.4	1.1	109.6	0.7	97.9	1.5	Oct.	
11月	106.8	▲ 1.6	103.4	0.5	108.4	▲ 1.1	103.1	1.9	Nov.	
12月	106.9	0.1	107.7	▲ 2.4	109.6	1.1	110.3	0.9	Dec.	
平成20年 1月	105.8	▲ 1.0	96.6	▲ 2.6	107.7	▲ 1.7	97.3	▲ 1.0	Jan.	2008
2月	105.7	▲ 0.1	110.0	1.6	106.2	▲ 1.4	110.1	1.8	Feb.	
3月	101.7	▲ 3.8	135.1	▲ 5.1	100.7	▲ 5.2	142.4	▲ 3.1	Mar.	
4月	101.0	▲ 0.7	91.7	▲ 4.4	101.0	0.3	90.6	▲ 5.7	Apr.	
5月	103.7	2.7	91.9	▲ 6.1	108.0	6.9	93.8	▲ 2.2	May	
6月	99.9	▲ 3.7	101.3	▲ 8.6	101.3	▲ 6.2	101.5	▲ 7.5	Jun.	
7月	97.4	▲ 2.5	95.6	▲ 11.0	98.4	▲ 2.9	95.1	▲ 11.3	Jul.	
8月	93.3	▲ 4.2	87.1	▲ 16.7	94.6	▲ 3.9	89.0	▲ 15.3	Aug.	
9月	98.2	5.3	110.7	▲ 7.2	99.7	5.4	115.3	▲ 7.6	Sep.	
10月	95.3	▲ 3.0	88.2	▲ 12.2	96.7	▲ 3.0	86.4	▲ 11.7	Oct.	

	生産者在庫 Inventory				生産者在庫率 Inventory Ratio					
	季節調整済指数 Seasonal Adjustment Index		原指数 Original Index		季節調整済指数 Seasonal Adjustment Index		原指数 Original Index			
	前月(期)比 %Change From Previous Month(Quarter)		前年 (同月期)比 %Change From Previous Year		前月(期)比 %Change From Previous Month(Quarter)		前年 (同月期)比 %Change From Previous Year			
平成 17 年			103.7	4.5			100.0	▲ 3.0	C.Y.	2005
18 年			112.4	8.4			99.1	▲ 0.9		2006
19 年			119.0	5.9			103.9	4.8		2007
平成17年度			92.8	▲ 1.1			99.4	▲ 3.4	F.Y.	2005
18年度			106.4	14.7			99.9	0.5		2006
19年度			110.3	3.7			105.3	5.4		2007
平成19年 期	115.8	3.1	107.3	11.0	103.3	▲ 0.7	99.8	4.8	Q3	2007
期	116.1	0.3	119.0	5.9	105.5	2.1	111.8	4.5	Q4	
平成20年 期	116.7	0.5	110.3	3.7	109.2	3.5	104.9	5.9	Q1	2008
期	114.3	▲ 2.1	116.3	1.8	108.8	▲ 0.4	109.6	4.7	Q2	
期	119.5	4.5	110.7	3.2	115.3	6.0	111.8	12.0	Q3	
平成19年 8月	112.9	0.5	113.2	7.1	102.7	0.2	107.1	2.4	Aug.	2007
9月	115.8	2.6	107.3	11.0	104.7	1.9	89.0	11.0	Sep.	
10月	114.1	▲ 1.5	110.8	7.6	103.5	▲ 1.1	108.3	2.4	Oct.	
11月	116.0	1.7	117.0	8.5	106.0	2.4	111.8	4.4	Nov.	
12月	116.1	0.1	119.0	5.9	107.0	0.9	115.4	6.7	Dec.	
平成20年 1月	118.1	1.7	124.7	7.3	107.0	0.0	125.1	5.5	Jan.	2008
2月	119.2	0.9	128.2	8.5	107.2	0.2	110.7	6.1	Feb.	
3月	116.7	▲ 2.1	110.3	3.7	113.5	5.9	78.8	5.8	Mar.	
4月	117.7	0.9	112.8	5.3	108.1	▲ 4.8	106.2	3.6	Apr.	
5月	117.6	▲ 0.1	116.5	3.9	109.4	1.2	116.2	5.6	May	
6月	114.3	▲ 2.8	116.3	1.8	108.9	▲ 0.5	106.3	4.7	Jun.	
7月	119.0	4.1	121.8	5.9	114.9	5.5	115.9	12.1	Jul.	
8月	117.3	▲ 1.4	117.6	3.9	119.9	4.4	125.1	16.8	Aug.	
9月	119.5	1.9	110.7	3.2	111.2	▲ 7.3	94.5	6.2	Sep.	
10月	120.6	0.9	117.1	5.7	123.3	10.9	129.0	19.1	Oct.	

21. 建設財 ; Construction goods

平成17年 = 100  
index,2005= 100

	生産 Production				生産者出荷 Shipments					
	季節調整済指数 Seasonal Adjustment Index		原指数 Original Index		季節調整済指数 Seasonal Adjustment Index		原指数 Original Index			
	前月(期)比 %Change From Previous Month(Quarter)		前年 (同月期)比 %Change From Previous Year		前月(期)比 %Change From Previous Month(Quarter)		前年 (同月期)比 %Change From Previous Year			
平成 17 年			100.0	▲ 2.3			100.0	▲ 2.6	C.Y.	2005
18 年			98.9	▲ 1.1			99.2	▲ 0.8		2006
19 年			95.4	▲ 3.5			95.6	▲ 3.6		2007
平成17年度			99.3	▲ 2.2			99.5	▲ 1.9	F.Y.	2005
18年度			98.8	▲ 0.5			99.1	▲ 0.4		2006
19年度			93.9	▲ 5.0			94.4	▲ 4.7		2007
平成19年 期	94.7	▲ 2.7	93.4	▲ 4.5	94.8	▲ 2.2	93.4	▲ 5.2	Q3	2007
期	91.9	▲ 3.0	97.3	▲ 7.5	92.7	▲ 2.2	98.1	▲ 6.6	Q4	
平成20年 期	91.9	0.0	91.3	▲ 6.4	93.6	1.0	94.7	▲ 4.9	Q1	2008
期	92.6	0.8	88.9	▲ 4.8	93.1	▲ 0.5	87.6	▲ 4.1	Q2	
期	91.2	▲ 1.5	90.5	▲ 3.1	91.6	▲ 1.6	91.0	▲ 2.6	Q3	
平成19年 8月	94.9	▲ 1.1	89.6	▲ 3.6	94.7	▲ 1.0	89.9	▲ 5.2	Aug.	2007
9月	93.1	▲ 1.9	94.4	▲ 8.1	93.9	▲ 0.8	95.4	▲ 7.7	Sep.	
10月	92.4	▲ 0.8	99.3	▲ 6.6	93.0	▲ 1.0	98.6	▲ 5.6	Oct.	
11月	91.7	▲ 0.8	99.2	▲ 7.3	92.5	▲ 0.5	100.4	▲ 6.3	Nov.	
12月	91.5	▲ 0.2	93.4	▲ 8.8	92.5	0.0	95.3	▲ 7.7	Dec.	
平成20年 1月	91.5	0.0	85.0	▲ 7.6	92.7	0.2	86.9	▲ 6.2	Jan.	2008
2月	94.3	3.1	91.5	▲ 2.5	95.2	2.7	93.6	▲ 2.6	Feb.	
3月	90.0	▲ 4.6	97.3	▲ 8.9	93.0	▲ 2.3	103.5	▲ 6.0	Mar.	
4月	92.0	2.2	87.6	▲ 4.7	93.4	0.4	87.2	▲ 2.2	Apr.	
5月	93.2	1.3	87.0	▲ 5.5	94.1	0.7	85.6	▲ 4.5	May	
6月	92.7	▲ 0.5	92.1	▲ 4.4	91.7	▲ 2.6	90.1	▲ 5.2	Jun.	
7月	92.0	▲ 0.8	93.3	▲ 3.1	93.7	2.2	94.6	▲ 0.4	Jul.	
8月	90.0	▲ 2.2	83.1	▲ 7.3	90.3	▲ 3.6	83.0	▲ 7.7	Aug.	
9月	91.7	1.9	95.1	0.7	90.8	0.6	95.4	0.0	Sep.	
10月	91.1	▲ 0.7	97.9	▲ 1.4	90.6	▲ 0.2	96.1	▲ 2.5	Oct.	

	生産者在庫 Inventory				生産者在庫率 Inventory Ratio					
	季節調整済指数 Seasonal Adjustment Index		原指数 Original Index		季節調整済指数 Seasonal Adjustment Index		原指数 Original Index			
	前月(期)比 %Change From Previous Month(Quarter)		前年 (同月期)比 %Change From Previous Year		前月(期)比 %Change From Previous Month(Quarter)		前年 (同月期)比 %Change From Previous Year			
平成 17 年			98.8	▲ 2.5			100.0	1.4	C.Y.	2005
18 年			99.0	0.2			99.6	▲ 0.4		2006
19 年			101.3	2.3			105.3	5.7		2007
平成17年度			95.6	▲ 2.1			99.9	▲ 0.2	F.Y.	2005
18年度			93.2	▲ 2.5			99.0	▲ 0.9		2006
19年度			93.6	0.4			107.6	8.7		2007
平成19年 期	101.4	2.2	101.4	4.4	109.5	6.5	112.7	10.7	Q3	2007
期	100.7	▲ 0.7	101.3	2.3	110.8	1.2	104.1	12.7	Q4	
平成20年 期	97.2	▲ 3.5	93.6	0.4	108.0	▲ 2.5	105.2	9.5	Q1	2008
期	99.2	2.1	100.0	0.0	109.6	1.5	115.6	6.6	Q2	
期	97.6	▲ 1.6	97.6	▲ 3.7	110.7	1.0	114.2	1.3	Q3	
平成19年 8月	100.5	0.8	101.6	3.4	108.1	1.7	117.5	11.4	Aug.	2007
9月	101.4	0.9	101.4	4.4	114.0	5.5	110.9	16.4	Sep.	
10月	100.9	▲ 0.5	102.8	3.7	108.9	▲ 4.5	104.0	10.6	Oct.	
11月	100.8	▲ 0.1	102.1	3.2	111.6	2.5	102.7	13.9	Nov.	
12月	100.7	▲ 0.1	101.3	2.3	111.8	0.2	105.5	13.6	Dec.	
平成20年 1月	99.6	▲ 1.1	99.3	0.7	108.2	▲ 3.2	112.7	9.3	Jan.	2008
2月	97.5	▲ 2.1	96.6	0.2	104.2	▲ 3.7	103.0	6.3	Feb.	
3月	97.2	▲ 0.3	93.6	0.4	111.6	7.1	99.9	13.0	Mar.	
4月	97.1	▲ 0.1	95.0	▲ 0.7	107.6	▲ 3.6	112.8	6.6	Apr.	
5月	96.2	▲ 0.9	96.1	▲ 2.5	107.4	▲ 0.2	117.2	5.6	May	
6月	99.2	3.1	100.0	0.0	113.9	6.1	116.8	7.8	Jun.	
7月	95.6	▲ 3.6	97.1	▲ 4.1	104.5	▲ 8.3	107.9	▲ 1.6	Jul.	
8月	97.1	1.6	98.2	▲ 3.3	115.2	10.2	125.2	6.6	Aug.	
9月	97.6	0.5	97.6	▲ 3.7	112.5	▲ 2.3	109.4	▲ 1.4	Sep.	
10月	97.7	0.1	99.5	▲ 3.2	113.5	0.9	108.4	4.2	Oct.	

22. 耐久消費財 ; Durable consumer goods

平成17年 = 100  
index,2005= 100

	生産 Production				生産者出荷 Shipments					
	季節調整済指数 Seasonal Adjustment Index		原指数 Original Index		季節調整済指数 Seasonal Adjustment Index		原指数 Original Index			
	前月(期)比 %Change From Previous Month(Quarter)		前年 (同月期)比 %Change From Previous Year		前月(期)比 %Change From Previous Month(Quarter)		前年 (同月期)比 %Change From Previous Year			
平成 17 年			100.0	3.3			100.0	2.8	C.Y.	2005
18 年			108.5	8.5			108.6	8.6		2006
19 年			112.3	3.5			114.1	5.1		2007
平成17年度			102.1	4.8			102.3	4.6	F.Y.	2005
18年度			108.9	6.7			109.7	7.2		2006
19年度			113.9	4.6			115.9	5.7		2007
平成19年 期	113.2	2.2	106.4	4.2	114.8	2.2	110.3	4.8	Q3	2007
期	116.3	2.7	121.9	6.0	118.8	3.5	122.4	8.3	Q4	
平成20年 期	117.0	0.6	118.7	5.7	119.5	0.6	123.9	6.2	Q1	2008
期	113.5	▲ 3.0	111.4	2.4	119.3	▲ 0.2	113.6	6.1	Q2	
期	112.3	▲ 1.1	107.4	0.9	115.7	▲ 3.0	112.4	1.9	Q3	
平成19年 8月	121.4	16.6	100.5	10.4	121.7	13.7	102.7	11.8	Aug.	2007
9月	114.2	▲ 5.9	111.7	2.1	115.6	▲ 5.0	119.9	3.9	Sep.	
10月	116.6	2.1	123.8	9.1	118.2	2.2	118.2	10.5	Oct.	
11月	115.9	▲ 0.6	127.8	5.8	117.8	▲ 0.3	124.4	6.1	Nov.	
12月	116.3	0.3	114.1	3.2	120.4	2.2	124.5	8.4	Dec.	
平成20年 1月	117.9	1.4	108.7	8.8	122.8	2.0	110.8	10.7	Jan.	2008
2月	119.6	1.4	122.3	7.3	120.9	▲ 1.5	122.2	6.5	Feb.	
3月	113.6	▲ 5.0	125.2	1.9	114.7	▲ 5.1	138.7	2.5	Mar.	
4月	108.3	▲ 4.7	107.5	1.5	119.4	4.1	111.0	9.5	Apr.	
5月	118.3	9.2	107.3	4.2	121.3	1.6	107.8	6.8	May	
6月	114.0	▲ 3.6	119.4	1.7	117.1	▲ 3.5	121.9	2.4	Jun.	
7月	115.7	1.5	121.3	13.5	120.1	2.6	123.2	13.8	Jul.	
8月	110.3	▲ 4.7	87.7	▲ 12.7	114.2	▲ 4.9	93.8	▲ 8.7	Aug.	
9月	111.0	0.6	113.1	1.3	112.9	▲ 1.1	120.3	0.3	Sep.	
10月	106.4	▲ 4.1	113.0	▲ 8.7	108.7	▲ 3.7	108.7	▲ 8.0	Oct.	

	生産者在庫 Inventory				生産者在庫率 Inventory Ratio					
	季節調整済指数 Seasonal Adjustment Index		原指数 Original Index		季節調整済指数 Seasonal Adjustment Index		原指数 Original Index			
	前月(期)比 %Change From Previous Month(Quarter)		前年 (同月期)比 %Change From Previous Year		前月(期)比 %Change From Previous Month(Quarter)		前年 (同月期)比 %Change From Previous Year			
平成 17 年			96.4	18.6			100.0	0.9	C.Y.	2005
18 年			108.8	12.9			101.7	1.7		2006
19 年			105.7	▲ 2.8			98.3	▲ 3.3		2007
平成17年度			91.5	9.2			101.1	1.1	F.Y.	2005
18年度			88.6	▲ 3.2			100.4	▲ 0.7		2006
19年度			94.4	6.5			98.0	▲ 2.4		2007
平成19年 期	104.3	1.4	94.9	▲ 1.6	96.3	▲ 2.8	96.6	▲ 2.8	Q3	2007
期	111.5	6.9	105.7	▲ 2.8	99.7	3.5	101.0	▲ 4.6	Q4	
平成20年 期	111.1	▲ 0.4	94.4	6.5	97.7	▲ 2.0	95.5	▲ 1.2	Q1	2008
期	102.8	▲ 7.5	106.8	▲ 0.1	92.5	▲ 5.3	92.3	▲ 6.6	Q2	
期	108.3	5.4	98.5	3.8	98.7	6.7	99.0	2.5	Q3	
平成19年 8月	105.5	1.4	107.9	▲ 0.3	94.9	▲ 3.0	109.5	▲ 4.0	Aug.	2007
9月	104.3	▲ 1.1	94.9	▲ 1.6	96.3	1.5	81.1	▲ 2.4	Sep.	
10月	109.6	5.1	115.3	1.5	97.0	0.7	99.9	▲ 6.5	Oct.	
11月	114.6	4.6	127.4	4.0	102.1	5.3	108.8	▲ 0.5	Nov.	
12月	111.5	▲ 2.7	105.7	▲ 2.8	99.9	▲ 2.2	94.3	▲ 7.0	Dec.	
平成20年 1月	110.2	▲ 1.2	111.4	1.3	92.5	▲ 7.4	112.8	▲ 7.0	Jan.	2008
2月	113.9	3.4	119.1	5.9	98.2	6.2	103.8	▲ 0.1	Feb.	
3月	111.1	▲ 2.5	94.4	6.5	102.3	4.2	70.0	7.9	Mar.	
4月	102.6	▲ 7.7	98.5	▲ 1.7	91.4	▲ 10.7	86.5	▲ 8.5	Apr.	
5月	102.8	0.2	105.4	▲ 3.5	91.3	▲ 0.1	97.6	▲ 8.4	May	
6月	102.8	0.0	106.8	▲ 0.1	94.8	3.8	92.7	▲ 2.9	Jun.	
7月	109.3	6.3	112.1	5.1	98.0	3.4	99.3	0.2	Jul.	
8月	103.8	▲ 5.0	106.2	▲ 1.6	98.5	0.5	113.7	3.8	Aug.	
9月	108.3	4.3	98.5	3.8	99.6	1.1	83.9	3.5	Sep.	
10月	113.9	5.2	119.9	4.0	107.4	7.8	110.7	10.8	Oct.	

23. 非耐久消費財 ; Non-durable consumer goods

平成17年 = 100  
index,2005= 100

	生産 Production				生産者出荷 Shipments					
	季節調整済指数 Seasonal Adjustment Index		原指数 Original Index		季節調整済指数 Seasonal Adjustment Index		原指数 Original Index			
	前月(期)比 %Change From Previous Month(Quarter)		前年 (同月期)比 %Change From Previous Year		前月(期)比 %Change From Previous Month(Quarter)		前年 (同月期)比 %Change From Previous Year			
平成 17 年			100.0	▲ 2.5			100.0	▲ 2.6	C.Y.	2005
18 年			102.1	2.1			100.6	0.6		2006
19 年			103.3	1.2			101.7	1.1		2007
平成17年度			99.6	▲ 2.9			99.8	▲ 2.4	F.Y.	2005
18年度			102.3	2.7			100.8	1.0		2006
19年度			103.3	1.0			101.6	0.8		2007
平成19年 期	104.6		104.8	2.3	102.7	1.7	102.9	2.6	Q3	2007
期	103.6	▲ 1.0	109.2	0.7	101.9	▲ 0.8	107.4	0.9	Q4	
平成20年 期	103.0	▲ 0.6	96.1	0.0	101.2	▲ 0.7	94.5	▲ 0.2	Q1	2008
期	104.4	1.4	104.9	1.9	102.0	0.8	102.6	1.0	Q2	
期	106.6	2.1	107.4	2.5	103.0	1.0	103.7	0.8	Q3	
平成19年 8月	105.3	1.0	102.2	3.4	104.5	2.7	104.1	4.2	Aug.	2007
9月	104.1	▲ 1.1	103.2	▲ 1.3	101.9	▲ 2.5	100.4	▲ 1.4	Sep.	
10月	106.1	1.9	113.5	4.5	102.5	0.6	106.7	2.9	Oct.	
11月	100.5	▲ 5.3	107.0	▲ 1.7	101.2	▲ 1.3	104.4	0.6	Nov.	
12月	104.1	3.6	107.2	▲ 0.5	102.0	0.8	111.0	▲ 0.5	Dec.	
平成20年 1月	102.6	▲ 1.4	87.8	0.6	100.6	▲ 1.4	85.5	0.0	Jan.	2008
2月	105.5	2.8	97.8	3.1	104.6	4.0	95.7	3.8	Feb.	
3月	101.0	▲ 4.3	102.6	▲ 3.2	98.5	▲ 5.8	102.2	▲ 3.9	Mar.	
4月	104.2	3.2	107.1	4.3	103.0	4.6	106.4	4.4	Apr.	
5月	105.7	1.4	100.8	1.9	103.1	0.1	99.3	0.1	May	
6月	103.2	▲ 2.4	106.7	▲ 0.5	99.9	▲ 3.1	102.2	▲ 1.5	Jun.	
7月	106.0	2.7	112.5	3.2	103.4	3.5	107.3	2.9	Jul.	
8月	108.0	1.9	101.7	▲ 0.5	103.8	0.4	100.8	▲ 3.2	Aug.	
9月	105.8	▲ 2.0	108.0	4.7	101.9	▲ 1.8	103.0	2.6	Sep.	
10月	106.1	0.3	113.5	0.0	101.8	▲ 0.1	106.0	▲ 0.7	Oct.	

	生産者在庫 Inventory				生産者在庫率 Inventory Ratio					
	季節調整済指数 Seasonal Adjustment Index		原指数 Original Index		季節調整済指数 Seasonal Adjustment Index		原指数 Original Index			
	前月(期)比 %Change From Previous Month(Quarter)		前年 (同月期)比 %Change From Previous Year		前月(期)比 %Change From Previous Month(Quarter)		前年 (同月期)比 %Change From Previous Year			
平成 17 年			92.0	▲ 3.5			100.0	0.3	C.Y.	2005
18 年			89.4	▲ 2.8			99.1	▲ 0.9		2006
19 年			93.3	4.4			96.8	▲ 2.3		2007
平成17年度			96.4	▲ 5.0			99.0	▲ 1.1	F.Y.	2005
18年度			91.2	▲ 5.4			98.3	▲ 0.7		2006
19年度			94.8	3.9			97.9	▲ 0.4		2007
平成19年 期	95.9	2.3	96.9	▲ 0.4	97.5	3.5	99.9	▲ 4.3	Q3	2007
期	98.7	2.9	93.3	4.4	100.1	2.7	96.4	2.0	Q4	
平成20年 期	97.2	▲ 1.5	94.8	3.9	100.0	▲ 0.1	102.5	4.4	Q1	2008
期	95.9	▲ 1.3	94.9	2.4	98.5	▲ 1.5	97.0	4.6	Q2	
期	94.9	▲ 1.0	95.8	▲ 1.1	103.7	5.3	106.2	6.3	Q3	
平成19年 8月	94.9	0.0	95.4	▲ 2.4	95.6	▲ 1.8	97.4	▲ 5.1	Aug.	2007
9月	95.9	1.1	96.9	▲ 0.4	99.6	4.2	100.5	1.1	Sep.	
10月	97.4	1.6	100.9	0.9	98.5	▲ 1.1	98.9	▲ 0.4	Oct.	
11月	96.6	▲ 0.8	101.3	0.8	97.6	▲ 0.9	100.3	▲ 0.7	Nov.	
12月	98.7	2.2	93.3	4.4	104.3	6.9	89.9	7.9	Dec.	
平成20年 1月	99.7	1.0	97.2	3.2	100.8	▲ 3.4	113.1	4.1	Jan.	2008
2月	95.6	▲ 4.1	96.2	1.5	94.5	▲ 6.2	100.4	▲ 0.2	Feb.	
3月	97.2	1.7	94.8	3.9	104.6	10.7	93.9	9.8	Mar.	
4月	93.1	▲ 4.2	92.6	0.3	94.7	▲ 9.5	90.0	1.7	Apr.	
5月	94.5	1.5	93.3	3.0	98.1	3.6	99.1	6.0	May	
6月	95.9	1.5	94.9	2.4	102.7	4.7	101.9	6.1	Jun.	
7月	96.0	0.1	98.9	1.1	99.9	▲ 2.7	104.5	2.6	Jul.	
8月	96.3	0.3	96.8	1.5	109.3	9.4	111.4	14.4	Aug.	
9月	94.9	▲ 1.5	95.8	▲ 1.1	101.9	▲ 6.8	102.8	2.3	Sep.	
10月	94.8	▲ 0.1	98.2	▲ 2.7	102.4	0.5	102.8	3.9	Oct.	

24. 生産財 ; Producer goods

平成17年 = 100  
index,2005= 100

	生産 Production				生産者出荷 Shipments					
	季節調整済指数 Seasonal Adjustment Index		原指数 Original Index		季節調整済指数 Seasonal Adjustment Index		原指数 Original Index			
	前月(期)比 %Change From Previous Month(Quarter)		前年 (同月期)比 %Change From Previous Year		前月(期)比 %Change From Previous Month(Quarter)		前年 (同月期)比 %Change From Previous Year			
平成 17 年			100.0	1.6			100.0	1.7	C.Y.	2005
18 年			104.9	4.9			104.4	4.4		2006
19 年			109.0	3.9			108.3	3.7		2007
平成17年度			101.0	2.4			101.1	2.7	F.Y.	2005
18年度			105.9	4.9			105.2	4.1		2006
19年度			109.9	3.8			109.2	3.8		2007
平成19年 期	109.5	1.9	108.7	2.9	108.9	1.7	108.2	3.0	Q3	2007
期	111.9	2.2	114.3	5.2	111.1	2.0	113.6	5.4	Q4	
平成20年 期	110.5	▲ 1.3	110.7	3.6	109.9	▲ 1.1	109.9	3.5	Q1	2008
期	110.0	▲ 0.5	108.4	2.3	108.4	▲ 1.4	106.5	1.1	Q2	
期	108.5	▲ 1.4	108.1	▲ 0.6	107.3	▲ 1.0	107.1	▲ 1.0	Q3	
平成19年 8月	110.3	1.8	105.3	4.1	109.7	2.0	105.0	4.0	Aug.	2007
9月	109.9	▲ 0.4	110.3	1.3	109.4	▲ 0.3	110.7	1.7	Sep.	
10月	112.1	2.0	115.7	6.5	111.7	2.1	114.8	7.4	Oct.	
11月	111.2	▲ 0.8	115.0	5.3	110.0	▲ 1.5	113.8	4.9	Nov.	
12月	112.4	1.1	112.3	3.9	111.5	1.4	112.3	3.9	Dec.	
平成20年 1月	110.3	▲ 1.9	106.1	3.7	110.0	▲ 1.3	104.5	4.1	Jan.	2008
2月	111.4	1.0	109.9	6.1	111.4	1.3	109.2	6.4	Feb.	
3月	109.9	▲ 1.3	116.0	1.1	108.2	▲ 2.9	116.0	0.3	Mar.	
4月	109.0	▲ 0.8	108.4	2.9	107.4	▲ 0.7	106.5	2.0	Apr.	
5月	110.8	1.7	106.1	1.8	109.8	2.2	104.1	1.1	May	
6月	110.1	▲ 0.6	110.8	2.0	108.0	▲ 1.6	108.8	0.4	Jun.	
7月	109.9	▲ 0.2	113.1	2.4	109.6	1.5	112.1	3.0	Jul.	
8月	107.4	▲ 2.3	100.5	▲ 4.6	105.9	▲ 3.4	99.0	▲ 5.7	Aug.	
9月	108.2	0.7	110.8	0.5	106.5	0.6	110.3	▲ 0.4	Sep.	
10月	103.1	▲ 4.7	106.4	▲ 8.0	102.2	▲ 4.0	105.0	▲ 8.5	Oct.	

	生産者在庫 Inventory				生産者在庫率 Inventory Ratio					
	季節調整済指数 Seasonal Adjustment Index		原指数 Original Index		季節調整済指数 Seasonal Adjustment Index		原指数 Original Index			
	前月(期)比 %Change From Previous Month(Quarter)		前年 (同月期)比 %Change From Previous Year		前月(期)比 %Change From Previous Month(Quarter)		前年 (同月期)比 %Change From Previous Year			
平成 17 年			100.2	3.8			100.0	4.2	C.Y.	2005
18 年			103.2	3.0			100.2	0.2		2006
19 年			103.8	0.6			100.3	0.1		2007
平成17年度			99.5	4.0			100.5	3.8	F.Y.	2005
18年度			103.3	3.8			100.3	▲ 0.2		2006
19年度			103.6	0.3			100.1	▲ 0.2		2007
平成19年 期	104.6	0.1	103.5	2.0	100.9	0.5	101.2	1.3	Q3	2007
期	104.6	0.0	103.8	0.6	98.6	▲ 2.3	96.5	▲ 1.8	Q4	
平成20年 期	106.0	1.3	103.6	0.3	100.6	2.0	101.7	▲ 1.1	Q1	2008
期	108.2	2.1	107.8	3.6	102.8	2.2	103.3	2.4	Q2	
期	109.6	1.3	108.4	4.7	106.3	3.4	106.6	5.3	Q3	
平成19年 8月	104.4	▲ 0.4	105.5	2.6	99.1	▲ 1.3	104.9	1.1	Aug.	2007
9月	104.6	0.2	103.5	2.0	103.3	4.2	99.2	3.0	Sep.	
10月	103.8	▲ 0.8	102.9	0.6	96.6	▲ 6.5	95.0	▲ 3.8	Oct.	
11月	104.3	0.5	103.8	1.0	99.2	2.7	96.6	▲ 1.1	Nov.	
12月	104.6	0.3	103.8	0.6	100.0	0.8	97.9	▲ 0.6	Dec.	
平成20年 1月	104.8	0.2	107.6	1.1	100.0	0.0	108.5	0.0	Jan.	2008
2月	104.2	▲ 0.6	106.9	0.2	97.1	▲ 2.9	102.9	▲ 3.9	Feb.	
3月	106.0	1.7	103.6	0.3	104.7	7.8	93.7	1.1	Mar.	
4月	106.5	0.5	104.5	1.3	102.7	▲ 1.9	101.1	0.6	Apr.	
5月	106.1	▲ 0.4	107.0	2.3	101.0	▲ 1.7	106.1	2.8	May	
6月	108.2	2.0	107.8	3.6	104.8	3.8	102.7	3.8	Jun.	
7月	106.2	▲ 1.8	106.7	1.3	100.4	▲ 4.2	99.5	0.0	Jul.	
8月	107.4	1.1	108.6	2.9	108.5	8.1	114.8	9.4	Aug.	
9月	109.6	2.0	108.4	4.7	109.9	1.3	105.6	6.5	Sep.	
10月	111.0	1.3	110.0	6.9	113.2	3.0	111.3	17.2	Oct.	

業種分類 生産・出荷・在庫・在庫率 指数

分類	生産 Production						生産者出荷 Shipments					
	季節調整済指数 Seasonal Adjustment Index			原指数 Original Index			季節調整済指数 Seasonal Adjustment Index			原指数 Original Index		
	9月 Sep.	10月 Oct.	前月比 %Change From Previous Month	9月 Sep.	10月 Oct.	前年同月比 %Change From Previous Year	9月 Sep.	10月 Oct.	前月比 %Change From Previous Month	9月 Sep.	10月 Oct.	前年同月比 %Change From Previous Year
業	105.6	102.3	▲ 3.1	109.8	105.4	▲ 7.1	105.3	102.1	▲ 3.0	111.2	103.4	▲ 7.3
業	105.7	102.3	▲ 3.2	109.9	105.4	▲ 7.1	105.3	102.1	▲ 3.0	111.2	103.4	▲ 7.3
業	106.9	102.5	▲ 4.1	106.5	106.0	▲ 3.2	107.1	103.2	▲ 3.6	110.2	105.5	▲ 3.0
業	109.4	104.0	▲ 4.9	106.0	106.1	▲ 2.7	111.0	100.0	▲ 9.9	110.5	101.5	▲ 9.4
業	109.6	103.0	▲ 6.0	108.3	106.6	▲ 4.0	111.1	103.5	▲ 6.8	112.7	105.3	▲ 4.1
業	101.0	101.6	0.6	101.6	104.3	0.4	103.0	109.2	6.0	113.3	103.4	8.2
業	103.9	100.5	▲ 3.3	104.8	103.4	▲ 2.2	102.5	101.3	▲ 1.2	106.3	104.9	▲ 1.2
業	103.6	108.2	4.4	105.4	111.5	1.4	101.2	105.9	4.6	105.8	111.2	▲ 1.2
業	104.5	99.7	▲ 4.6	107.4	106.7	▲ 7.1	104.7	98.2	▲ 6.2	107.3	104.6	▲ 9.0
業	104.5	101.1	▲ 3.3	104.9	104.8	▲ 4.2	103.9	101.1	▲ 2.7	108.4	103.8	▲ 4.9
業	112.6	106.4	▲ 5.5	110.5	108.7	1.6	113.5	110.6	▲ 2.6	114.6	110.0	4.8
業	99.6	96.7	▲ 2.9	102.1	102.6	▲ 8.6	99.2	95.4	▲ 3.8	101.5	101.6	▲ 9.0
業	97.9	98.4	0.5	97.9	100.8	▲ 8.2	95.4	94.8	▲ 0.6	97.1	100.4	▲ 10.7
業	96.1	92.2	▲ 4.1	96.4	97.3	▲ 6.6	98.9	93.2	▲ 5.8	98.8	97.5	▲ 7.6
業	103.1	99.7	▲ 3.3	108.6	107.5	▲ 7.2	99.6	95.9	▲ 3.7	104.1	104.0	▲ 6.6
業	103.0	98.8	▲ 4.1	107.4	106.2	▲ 12.2	103.1	98.8	▲ 4.2	107.4	106.2	▲ 12.2
業	94.7	94.7	0.0	98.8	100.4	▲ 1.1	92.5	93.1	0.6	97.4	99.0	▲ 3.2
業	106.1	114.4	7.8	115.2	111.3	24.6	96.7	107.3	11.0	104.5	102.8	17.4
業	80.5	81.3	1.0	85.9	91.1	▲ 5.8	84.5	87.0	3.0	89.9	97.5	▲ 2.9
業	81.1	84.8	4.6	83.6	99.9	1.3	78.0	75.4	▲ 3.3	88.5	92.5	▲ 10.9
業	99.5	97.1	▲ 2.4	101.7	100.9	▲ 6.0	98.1	96.9	▲ 1.2	100.4	100.0	▲ 6.8
業	101.9	98.2	▲ 3.6	110.3	94.8	▲ 11.6	101.6	97.5	▲ 4.0	112.6	91.5	▲ 13.4
業	113.7	106.2	▲ 6.6	125.2	92.1	▲ 6.4	104.4	99.2	▲ 5.0	125.5	80.5	▲ 12.6
業	106.0	100.0	▲ 5.7	117.6	106.2	▲ 24.3	111.5	96.3	▲ 13.6	129.8	95.6	▲ 25.9
業	83.4	257.7	209.0	102.6	167.0	199.8	83.4	257.8	209.1	102.6	166.9	200.2
業	93.6	95.1	1.6	110.7	91.7	▲ 8.2	93.1	95.8	2.9	110.4	91.7	▲ 8.1
業	79.6	77.0	▲ 3.3	88.9	62.3	▲ 33.6	79.6	77.0	▲ 3.3	88.9	62.3	▲ 33.6
業	122.1	119.3	▲ 2.3	127.6	119.8	▲ 2.1	121.4	116.1	▲ 4.4	128.0	115.3	▲ 3.4
業	101.8	89.1	▲ 12.5	140.4	82.7	▲ 9.7	100.9	87.9	▲ 12.9	135.4	82.8	▲ 12.3
業	102.2	94.2	▲ 7.8	110.2	87.3	▲ 18.4	102.0	94.4	▲ 7.5	110.2	87.3	▲ 18.4
業	105.9	99.9	▲ 5.7	106.9	91.0	10.2	97.7	94.9	▲ 2.9	112.7	76.3	2.8
業	104.1	94.7	▲ 9.0	119.0	90.9	▲ 14.5	106.4	99.8	▲ 6.2	127.0	93.5	▲ 14.4
業	97.9	105.8	8.1	120.1	94.0	▲ 16.2	89.6	100.1	11.7	127.7	86.7	▲ 30.6
業	68.6	62.3	▲ 9.2	72.2	62.3	▲ 54.6	64.2	55.7	▲ 13.2	67.8	55.6	▲ 58.9
業	97.9	94.1	▲ 3.9	98.7	98.6	▲ 8.7	87.7	94.7	8.0	91.8	94.5	▲ 5.8
業	107.6	101.7	▲ 5.5	111.3	99.0	0.5	107.6	101.7	▲ 5.5	111.3	99.0	0.5
業	98.7	94.5	▲ 4.3	100.2	97.2	▲ 6.9	98.6	100.9	2.3	103.4	101.1	▲ 4.3
業	71.7	64.4	▲ 10.2	73.7	60.2	▲ 22.5	99.7	89.1	▲ 10.6	106.0	83.6	▲ 12.9
業	108.6	102.9	▲ 5.2	112.2	106.8	▲ 5.3	108.2	101.3	▲ 6.4	111.2	105.2	▲ 5.7
業	104.5	102.6	▲ 1.8	110.2	96.5	▲ 1.4	105.1	105.0	▲ 0.1	113.8	96.3	▲ 0.1
業	101.8	96.1	▲ 5.6	104.3	95.7	▲ 9.9	101.6	96.0	▲ 5.5	104.5	95.3	▲ 9.2
業	127.5	133.3	4.5	140.1	127.1	21.3	126.1	128.1	1.6	137.7	125.1	22.5
業	108.8	110.1	1.2	129.9	103.5	▲ 0.4	109.9	111.1	1.1	132.1	103.3	0.0
業	103.5	99.6	▲ 3.8	78.1	84.9	3.3	97.5	102.1	4.7	85.9	74.4	2.5
業	95.7	93.8	▲ 2.0	93.8	102.5	▲ 6.6	96.5	94.3	▲ 2.3	96.8	100.4	▲ 6.4
業	107.3	104.9	▲ 2.2	144.2	81.6	▲ 9.8	106.4	104.2	▲ 2.1	143.5	81.1	▲ 10.2
業	78.5	69.0	▲ 12.1	93.0	56.6	▲ 25.5	73.9	63.5	▲ 14.1	87.9	51.3	▲ 28.4
業	135.4	129.1	▲ 4.7	146.4	142.5	17.4	133.7	137.4	2.8	149.8	143.6	18.5
業	118.1	108.8	▲ 7.9	126.6	112.5	7.1	109.8	111.5	1.5	120.7	111.0	9.4
業	94.9	99.8	5.2	100.3	98.0	▲ 9.8	107.0	99.6	▲ 6.9	114.8	97.2	▲ 11.4
業	60.2	56.4	▲ 6.3	56.5	47.4	▲ 26.1	60.0	56.2	▲ 6.3	56.4	47.0	▲ 26.4
業	136.3	132.3	▲ 2.9	142.2	161.4	▲ 3.5	149.4	124.2	▲ 16.9	166.8	143.9	▲ 9.1
業	87.2	94.1	7.9	102.4	89.5	▲ 7.6	86.9	94.7	9.0	102.3	85.3	▲ 5.3
業	111.4	117.0	5.0	130.2	113.4	▲ 11.2	115.5	113.7	▲ 1.6	137.9	105.9	▲ 13.5
業	133.0	121.1	▲ 8.9	141.3	126.2	▲ 12.1	131.1	120.2	▲ 8.3	143.7	125.7	▲ 12.5
業	142.6	130.1	▲ 8.8	151.8	136.8	▲ 6.0	136.1	124.9	▲ 8.2	148.6	134.1	▲ 8.8
業	113.2	107.0	▲ 5.5	115.6	111.8	▲ 7.0	113.0	100.1	▲ 11.4	119.7	103.1	▲ 14.3
業	124.7	112.4	▲ 9.9	133.9	116.9	▲ 19.8	128.2	117.6	▲ 8.3	143.3	120.0	▲ 17.1
業	134.7	119.3	▲ 11.4	136.0	119.7	▲ 15.0	134.7	119.3	▲ 11.4	136.0	119.7	▲ 15.0
業	113.9	107.5	▲ 5.6	120.3	114.7	▲ 9.6	115.2	110.0	▲ 4.5	123.1	112.8	▲ 7.9
業	115.8	107.2	▲ 7.4	122.6	116.0	▲ 10.9	115.5	109.9	▲ 4.8	123.8	112.6	▲ 9.1
業	120.2	113.6	▲ 5.5	128.0	122.1	▲ 10.0	120.0	116.4	▲ 3.0	130.2	117.3	▲ 7.4
業	168.0	140.0	▲ 16.7	173.4	146.5	▲ 19.0	160.7	154.9	▲ 3.6	167.1	147.2	▲ 11.3
業	101.8	94.3	▲ 7.4	110.3	102.4	▲ 3.7	98.2	94.3	▲ 4.0	105.5	96.7	▲ 5.5
業	111.7	103.3	▲ 7.5	117.8	110.4	▲ 13.6	111.6	104.0	▲ 6.8	117.7	110.5	▲ 13.5
業	80.8	76.1	▲ 5.8	84.0	87.6	▲ 21.4	81.2	73.1	▲ 10.0	82.2	77.5	▲ 19.9
業	120.3	106.5	▲ 11.5	132.7	123.9	▲ 11.8	123.9	100.2	▲ 19.1	139.2	113.0	▲ 18.0
業	100.3	99.1	▲ 1.2	95.1	96.9	12.7	116.2	118.3	1.8	120.3	117.7	9.7
業	118.4	110.5	▲ 6.7	125.8	119.2	▲ 9.4	117.5	113.1	▲ 3.7	126.9	114.5	▲ 7.2
業	121.8	118.5	▲ 2.7	136.7	116.1	0.2	116.2	115.5	▲ 0.6	141.0	108.8	6.0
業	117.5	113.1	▲ 3.7	132.9	105.5	▲ 0.4	120.7	118.3	▲ 2.0	149.6	99.3	12.3
業	193.9	194.6	0.4	213.1	227.1	12.3	158.3	175.9	11.1	186.4	197.2	7.9
業	78.1	70.1	▲ 10.2	82.1	77.9	▲ 22.0	74.0	71.9	▲ 2.8	83.7	76.6	▲ 15.4



Indices of Industrial Production, Producer's Shipments, Producer's Inventory of Finished Goods and Producer's Inventory Ratio of Finished Goods (Classification by Industry)

生産者在庫			Inventory			生産者在庫率			Inventory Ratio			Classification
季節調整指数			原指数			季節調整指数			原指数			
Seasonal Adjustment Index			Original Index			Seasonal Adjustment Index			Original Index			
9月 Sep.	10月 Oct.	前月比 %Change From Previous Month	9月 Sep.	10月 Oct.	前年同月比 %Change From Previous Year	9月 Sep.	10月 Oct.	前月比 %Change From Previous Month	9月 Sep.	10月 Oct.	前年同月比 %Change From Previous Year	
107.6	109.5	1.8	104.9	110.1	4.4	108.3	112.5	3.9	101.9	111.4	13.6	Mining and manufacturing
107.6	109.5	1.8	104.9	110.1	4.4	108.3	112.6	4.0	101.9	111.5	13.7	Manufacturing
99.8	100.1	0.3	97.7	99.8	▲ 1.9	94.0	95.9	2.0	90.1	94.6	1.3	Iron and steel
91.0	95.6	5.1	87.7	92.7	▲ 3.8	86.8	94.0	8.3	84.3	88.0	5.3	Crude steel (incl. Semi-finished steel)
102.6	104.0	1.4	100.9	105.5	0.0	92.3	101.5	10.0	89.8	101.0	5.6	Hot rolled steel
111.3	103.6	▲ 6.9	103.4	104.4	▲ 9.5	105.5	92.3	▲ 12.5	88.5	98.7	▲ 19.0	Steel pipes and tubes
105.6	95.8	▲ 9.3	105.8	97.5	▲ 1.6	101.8	92.5	▲ 9.1	98.6	91.7	▲ 1.1	Cold finished steel
95.3	96.9	1.7	96.9	97.2	3.8	93.7	89.4	▲ 4.6	91.2	87.1	4.2	Metallic coated steel
105.5	106.6	1.0	104.1	106.0	4.3	101.5	108.1	6.5	99.6	102.6	14.4	Steel castings and forgings
99.4	99.6	0.2	98.6	100.7	▲ 2.0	95.7	98.1	2.5	91.2	97.3	3.3	(Ordinary steel)
111.0	105.0	▲ 5.4	107.9	105.9	▲ 0.6	97.3	92.0	▲ 5.4	92.2	95.2	▲ 8.9	(Special steel)
100.9	99.3	▲ 1.6	99.6	97.3	▲ 0.5	101.9	104.0	2.1	100.4	97.5	8.8	Non-ferrous metals
103.6	99.1	▲ 4.3	103.2	94.2	▲ 1.7	104.4	103.1	▲ 1.2	105.3	94.7	12.6	Refining of non-ferrous metals
92.9	93.7	0.9	90.7	92.9	▲ 1.3	93.5	97.7	4.5	90.7	93.9	5.9	Copper and copper-base alloys and aluminum rolling products
108.7	106.5	▲ 2.0	108.0	105.4	1.2	111.6	112.2	0.5	108.7	104.2	9.5	Electric wires and cables
---	---	---	---	---	---	---	---	---	---	---	---	Non-ferrous metal castings
95.9	96.7	0.8	101.1	101.0	1.7	104.1	104.0	▲ 0.1	102.6	102.9	13.7	Fabricated metals
---	---	---	---	---	---	---	---	---	---	---	---	Fabricated structural metal products
91.0	86.9	▲ 4.5	92.0	87.7	7.3	105.2	97.8	▲ 7.0	104.2	89.9	7.5	Metal products of building
88.0	93.1	5.8	106.2	106.6	▲ 9.2	96.8	106.4	9.9	105.2	112.3	14.0	Equipment for heating and kitchen
103.4	104.1	0.7	101.4	102.6	7.5	104.8	105.6	0.8	101.1	104.2	15.6	Other metal products
112.8	116.2	3.0	105.0	113.3	5.0	105.7	118.0	11.6	92.1	120.9	22.0	General machinery
94.9	113.2	19.3	86.5	112.6	0.3	86.5	123.8	43.1	75.0	124.1	23.5	Boilers and power units
163.0	163.9	0.6	144.3	163.6	21.2	141.9	158.1	11.4	107.0	163.8	62.2	Engineering and construction machinery
---	---	---	---	---	---	---	---	---	---	---	---	Chemical machinery
---	---	---	---	---	---	---	---	---	---	---	---	Daily lives industry machinery
---	---	---	---	---	---	---	---	---	---	---	---	Semiconductor and flat-panel display manufacturing equipment
97.5	107.6	10.4	92.8	104.1	▲ 7.5	90.5	106.4	17.6	72.2	111.9	▲ 5.0	Fans, pumps and oil hydraulic equipment
---	---	---	---	---	---	---	---	---	---	---	---	Conveying machinery
---	---	---	---	---	---	---	---	---	---	---	---	Industrial robots
86.1	95.0	10.3	70.3	90.0	8.7	88.8	113.9	28.3	79.5	126.4	16.3	Agricultural machinery
152.3	142.4	▲ 6.5	143.7	139.0	0.9	129.6	133.2	2.8	102.3	137.0	19.0	Metal cutting machinery
196.0	198.4	1.2	151.5	180.1	0.9	97.1	94.6	▲ 2.6	98.5	90.9	9.0	Metal forming machinery
108.6	118.1	8.7	102.4	111.5	0.9	150.8	175.5	16.4	121.8	167.0	27.2	Textile machinery
76.9	74.5	▲ 3.1	70.8	72.9	▲ 19.6	99.3	86.9	▲ 12.5	92.2	95.0	▲ 5.2	Refrigerating machines and appliances
---	---	---	---	---	---	---	---	---	---	---	---	Molds and dies
127.1	129.9	2.2	128.4	130.8	5.2	129.0	131.1	1.6	124.8	131.0	10.8	Tools for machines
66.9	66.8	▲ 0.1	61.0	60.3	4.0	62.7	79.0	26.0	54.6	85.4	22.9	Other industrial machinery
102.2	106.0	3.7	101.0	105.1	10.7	92.1	105.8	14.9	89.9	100.1	20.3	Parts of industrial machinery
94.7	95.8	1.2	83.1	92.3	6.6	101.4	100.0	▲ 1.4	94.1	102.2	7.0	Electrical machinery
---	---	---	---	---	---	---	---	---	---	---	---	Electrical rotating machinery
126.1	119.6	▲ 5.2	131.0	122.8	▲ 28.2	123.8	104.5	▲ 15.6	126.7	102.5	▲ 42.7	Electrical stationary machinery
---	---	---	---	---	---	---	---	---	---	---	---	Switching devices
75.3	78.7	4.5	56.2	68.6	3.8	91.5	88.2	▲ 3.6	70.5	92.5	4.0	Household electrical machinery
102.2	103.2	1.0	108.4	113.6	▲ 1.2	112.1	111.5	▲ 0.5	115.8	110.5	3.4	Wiring devices and luminaries
---	---	---	---	---	---	---	---	---	---	---	---	Associated electronic equipment
74.8	77.7	3.9	71.9	77.6	▲ 7.9	---	---	---	---	---	---	Electrical measuring instruments
91.8	91.2	▲ 0.7	90.0	95.4	14.7	78.5	75.5	▲ 3.8	68.6	76.2	11.7	Batteries
435.5	404.9	▲ 7.0	385.8	397.8	80.4	375.9	541.2	44.0	312.9	523.5	320.5	Other electrical machinery
130.4	160.0	22.7	123.0	172.8	43.3	108.3	137.5	27.0	92.8	141.0	55.1	Information and communication electronics equipment
118.8	127.0	6.9	103.3	127.7	▲ 6.9	144.1	132.6	▲ 8.0	94.7	143.4	▲ 13.2	Communication equipment
131.1	164.0	25.1	122.8	177.5	46.8	103.6	134.6	29.9	88.7	132.0	59.6	Household electronic machinery
134.0	142.9	6.6	133.6	154.5	40.2	148.8	157.3	5.7	131.0	194.5	45.5	Electronic computers
111.3	137.8	23.8	92.5	138.7	▲ 5.9	57.7	141.4	145.1	39.9	157.6	70.0	Other information and communication electronics equipment
182.1	191.0	4.9	180.3	184.9	29.2	140.6	157.1	11.7	124.8	149.7	50.2	Electronic parts and devices
170.7	202.5	18.6	164.0	191.6	8.7	108.4	131.0	20.8	89.7	118.7	9.2	Electronic parts
162.6	177.0	8.9	155.1	172.7	35.8	148.6	191.9	29.1	133.9	180.9	70.5	Semiconductor devices
191.6	190.6	▲ 0.5	191.0	185.5	36.2	147.9	158.8	7.4	133.8	152.5	59.9	Integrated circuits
---	---	---	---	---	---	---	---	---	---	---	---	Semiconductor parts
122.8	116.2	▲ 5.4	107.2	125.5	▲ 5.6	104.9	104.1	▲ 0.8	84.1	110.4	1.3	Transport equipment
122.8	116.2	▲ 5.4	107.2	125.5	▲ 5.6	104.9	104.1	▲ 0.8	84.1	110.4	1.3	Transport equipment (excl. Ships and rolling stocks)
126.4	117.1	▲ 7.4	106.1	126.4	▲ 8.7	100.1	97.1	▲ 3.0	77.0	103.5	▲ 4.6	Passenger cars
209.2	144.0	▲ 31.2	161.2	161.9	8.7	158.8	135.1	▲ 14.9	112.7	147.3	44.4	Buses
100.2	100.0	▲ 0.2	95.5	107.8	9.3	97.7	102.5	4.9	85.4	106.0	13.6	Trucks
86.3	87.5	1.4	93.4	89.6	▲ 11.3	82.0	92.0	12.2	85.3	87.4	3.7	Motor vehicle parts
110.8	119.1	7.5	108.2	126.7	▲ 23.5	134.1	162.2	21.0	128.3	158.2	▲ 4.8	Motorcycles
178.2	209.8	17.7	192.3	228.3	23.7	148.3	207.0	39.6	136.0	194.2	50.9	Industrial vehicles
---	---	---	---	---	---	---	---	---	---	---	---	Ships and ship engines
122.9	114.1	▲ 7.2	105.3	123.2	▲ 5.0	101.9	98.5	▲ 3.3	79.9	105.3	0.5	(Passenger cars, buses and trucks)
112.2	111.7	▲ 0.4	112.7	105.0	▲ 3.9	95.8	96.3	0.5	80.0	100.9	▲ 21.8	Precision instruments
127.7	123.0	▲ 3.7	129.0	115.3	▲ 11.0	103.9	105.1	1.2	88.5	120.4	▲ 31.6	Measuring machine and instruments
90.1	95.9	6.4	89.7	89.1	22.9	56.2	48.8	▲ 13.2	45.8	43.0	13.8	Optical parts
93.8	93.1	▲ 0.7	89.9	92.8	▲ 1.3	117.7	127.2	8.1	103.5	121.9	17.9	Watches and clocks

業種分類 生産・出荷・在庫・在庫率 指数

分類	生産 Production						生産者出荷 Shipments						
	季節調整済指数 Seasonal Adjustment Index			原指数 Original Index			季節調整済指数 Seasonal Adjustment Index			原指数 Original Index			
	9月 Sep.	10月 Oct.	前月比 %Change From Previous Month	9月 Sep.	10月 Oct.	前年同月比 %Change From Previous Year	9月 Sep.	10月 Oct.	前月比 %Change From Previous Month	9月 Sep.	10月 Oct.	前年同月比 %Change From Previous Year	
業種	窯業・土石製品工業	100.6	101.2	0.6	101.1	107.5	0.0	99.0	97.0	▲ 2.0	100.1	103.5	▲ 3.2
	ガラス・同製品	95.8	96.0	0.2	96.1	101.1	1.6	94.3	93.2	▲ 1.2	98.4	97.7	▲ 5.5
	セメント・同製品	90.0	90.5	0.6	89.3	98.3	▲ 2.5	88.5	87.1	▲ 1.6	87.0	94.4	▲ 2.8
	陶磁器	80.1	79.9	▲ 0.2	81.9	85.9	▲ 11.8	78.3	77.3	▲ 1.3	80.2	84.0	▲ 11.8
	ファインセラミックス	143.1	141.9	▲ 0.8	143.4	147.4	5.5	145.1	137.1	▲ 5.5	145.1	146.6	1.9
	その他の窯業・土石製品	102.1	105.3	3.1	103.4	111.1	2.4	101.6	100.8	▲ 0.8	103.7	106.4	▲ 1.2
	化学工業	102.4	100.4	▲ 2.0	101.9	104.5	▲ 5.5	98.7	97.3	▲ 1.4	100.2	101.4	▲ 7.2
	化学工業(除、医薬品)	95.8	91.0	▲ 5.0	94.9	94.5	▲ 10.9	94.2	91.0	▲ 3.4	95.3	94.1	▲ 11.3
	化学肥料	97.6	94.8	▲ 2.9	95.7	96.1	▲ 3.9	87.5	86.1	▲ 1.6	84.5	71.8	▲ 3.2
	ソーダ工業製品	93.5	86.5	▲ 7.5	93.0	86.8	▲ 12.2	93.9	91.9	▲ 2.1	93.5	93.3	▲ 11.6
	無機薬品・顔料・触媒	98.0	88.6	▲ 9.6	97.7	89.8	▲ 12.6	97.2	90.1	▲ 7.3	100.0	95.8	▲ 13.7
	高圧ガス	102.8	102.1	▲ 0.7	103.2	95.6	▲ 0.9	104.3	101.2	▲ 3.0	100.1	96.5	▲ 1.9
	石油系芳香族	87.7	87.8	0.1	85.6	85.6	▲ 13.7	89.3	97.9	9.6	87.0	96.1	▲ 7.4
	環式中間物	84.2	75.9	▲ 9.9	79.2	73.9	▲ 24.9	79.3	72.0	▲ 9.2	77.9	71.3	▲ 25.4
	有機薬品	88.2	80.3	▲ 9.0	84.6	82.8	▲ 20.5	89.4	85.2	▲ 4.7	87.2	87.0	▲ 14.6
	プラスチック	91.8	86.9	▲ 5.3	91.9	89.4	▲ 13.2	87.7	85.5	▲ 2.5	92.0	90.2	▲ 16.2
	合成ゴム	110.4	97.4	▲ 11.8	105.3	92.3	▲ 6.6	105.2	95.4	▲ 9.3	108.5	98.2	▲ 8.9
	写真感光材料	86.4	83.4	▲ 3.5	89.8	89.3	▲ 19.4	92.5	86.3	▲ 6.7	96.9	89.8	▲ 18.7
	石けん・合成洗剤・界面活性剤	109.2	103.9	▲ 4.9	111.5	116.3	▲ 1.9	109.4	104.6	▲ 4.4	113.1	113.0	▲ 3.4
	化粧品	103.9	104.3	0.4	102.7	111.9	▲ 2.2	109.3	105.6	▲ 3.4	108.0	109.5	0.1
	塗料・印刷インキ	97.3	91.5	▲ 6.0	102.2	102.1	▲ 8.1	96.0	95.0	▲ 1.0	102.5	103.4	▲ 5.4
	特掲：石油化学製品	91.0	84.2	▲ 7.5	87.5	84.2	▲ 16.5	89.4	86.9	▲ 2.8	88.7	88.1	▲ 14.3
	石油・石炭製品工業	89.5	93.0	3.9	86.5	91.6	▲ 5.1	91.5	91.2	▲ 0.3	87.9	89.4	▲ 7.0
	石油製品	88.9	92.6	4.2	85.8	90.9	▲ 5.3	91.8	91.4	▲ 0.4	88.1	89.6	▲ 7.0
	石炭製品	99.5	100.5	1.0	98.4	102.7	▲ 1.5	76.4	77.8	1.8	76.6	78.7	▲ 11.3
	プラスチック製品工業	97.7	95.3	▲ 2.5	101.0	100.6	▲ 7.1	97.6	95.2	▲ 2.5	101.0	100.4	▲ 8.3
	パルプ・紙・紙加工品工業	101.2	95.7	▲ 5.4	101.5	100.4	▲ 6.2	100.5	95.6	▲ 4.9	102.1	100.1	▲ 6.7
	パルプ	102.8	93.2	▲ 9.3	102.4	97.9	▲ 8.2	102.3	103.8	1.5	105.7	109.6	▲ 8.7
	紙	100.4	94.7	▲ 5.7	100.5	98.1	▲ 7.4	96.8	95.3	▲ 1.5	98.4	97.6	▲ 7.7
	板紙	102.6	96.6	▲ 5.8	103.5	103.5	▲ 3.7	110.8	90.9	▲ 18.0	113.4	98.0	▲ 7.6
	紙加工品	101.7	100.6	▲ 1.1	103.1	109.7	▲ 2.4	101.2	99.7	▲ 1.5	102.6	108.4	▲ 3.2
	繊維工業	80.3	80.1	▲ 0.2	81.3	82.6	▲ 10.4	85.4	83.8	▲ 1.9	86.9	85.8	▲ 9.5
化学繊維	81.6	80.8	▲ 1.0	80.7	80.4	▲ 13.7	81.1	73.0	▲ 10.0	88.0	71.7	▲ 20.4	
紡績	75.4	76.0	0.8	79.0	77.6	▲ 7.6	77.1	74.4	▲ 3.5	78.9	73.8	▲ 12.1	
織物	79.4	77.2	▲ 2.8	79.6	79.6	▲ 14.1	76.2	74.4	▲ 2.4	78.8	79.3	▲ 13.0	
染色整理	85.0	85.8	0.9	83.2	87.2	▲ 10.1	85.9	86.1	0.2	85.7	87.2	▲ 9.2	
衣類	76.4	76.5	0.1	77.9	78.4	▲ 10.4	85.0	85.8	0.9	84.6	84.6	▲ 7.5	
その他の繊維製品	90.3	90.1	▲ 0.2	92.6	98.2	▲ 4.2	96.1	92.8	▲ 3.4	98.2	102.9	▲ 4.9	
食料品・たばこ工業	98.5	98.3	▲ 0.2	99.7	101.5	▲ 2.2	97.4	98.1	0.7	98.9	100.9	▲ 1.2	
肉製品	99.6	100.7	1.1	98.3	99.0	4.9	99.7	100.8	1.1	98.4	99.1	4.9	
乳製品	91.9	92.2	0.3	86.6	90.9	▲ 5.4	92.2	92.2	0.0	87.7	91.6	▲ 5.6	
水産製品	88.4	87.4	▲ 1.1	90.6	96.3	▲ 7.8	89.1	87.5	▲ 1.8	89.4	95.7	▲ 7.0	
野菜・果実製品	100.4	95.5	▲ 4.9	98.3	99.2	▲ 3.7	100.3	94.9	▲ 5.4	97.9	98.8	▲ 4.0	
油脂・調味料	95.6	97.7	2.2	93.9	97.3	▲ 2.1	94.4	98.6	4.4	93.4	97.0	▲ 1.4	
その他の食料品	100.1	101.2	1.1	105.0	110.3	▲ 1.3	100.4	104.0	3.6	104.5	111.2	▲ 1.9	
清涼飲料	91.3	93.1	2.0	94.2	94.2	▲ 8.1	94.5	96.5	2.1	102.0	97.6	▲ 5.1	
酒類	114.8	116.6	1.6	116.6	117.3	6.5	112.0	113.3	1.2	112.9	113.1	5.8	
その他工業	105.7	104.8	▲ 0.9	111.0	114.6	▲ 3.8	100.7	100.9	0.2	104.2	107.7	▲ 5.4	
ゴム製品工業	106.0	102.2	▲ 3.6	110.0	109.5	▲ 4.9	106.4	102.2	▲ 3.9	110.4	109.8	▲ 6.6	
皮革製品工業	77.4	74.9	▲ 3.2	77.7	76.5	▲ 16.8	76.9	75.7	▲ 1.6	78.8	76.1	▲ 14.1	
家具工業	82.9	80.1	▲ 3.4	83.3	81.8	▲ 13.1	82.4	79.8	▲ 3.2	83.6	78.1	▲ 9.6	
金属製家具	83.7	80.0	▲ 4.4	83.7	81.0	▲ 14.2	83.9	81.3	▲ 3.1	84.5	78.2	▲ 9.0	
木製家具	80.3	78.4	▲ 2.4	81.6	84.9	▲ 8.7	76.8	74.4	▲ 3.1	79.8	77.4	▲ 12.5	
印刷業	106.8	105.3	▲ 1.4	108.8	108.3	▲ 2.9	106.8	105.3	▲ 1.4	108.8	108.3	▲ 2.9	
木材・木製品工業	82.3	82.9	0.7	84.6	88.1	▲ 7.5	83.0	81.5	▲ 1.8	86.7	87.8	▲ 7.0	
その他製品工業	167.6	169.9	1.4	218.9	264.8	6.1	135.9	151.0	11.1	147.4	193.8	▲ 0.2	
楽器	104.2	92.4	▲ 11.3	112.5	98.3	▲ 10.2	120.5	102.7	▲ 14.8	119.6	105.4	▲ 8.7	
文具	99.7	95.6	▲ 4.1	100.8	102.6	▲ 13.0	101.7	103.3	1.6	101.4	111.2	▲ 7.1	
玩具	201.5	197.7	▲ 1.9	285.9	359.3	9.9	181.7	221.2	21.7	222.9	355.5	4.9	
鉱業	104.2	96.4	▲ 7.5	99.1	100.8	▲ 10.6	109.8	107.2	▲ 2.4	102.3	105.4	▲ 3.2	
特殊分類	(参考)												
	産業総合(鉱工業、電力・ガス事業)	105.6	102.0	▲ 3.4	109.6	105.1	▲ 6.7	105.3	102.1	▲ 3.0	110.8	103.0	▲ 7.0
	電力・ガス事業	102.8	104.2	1.4	103.1	96.8	▲ 0.9	102.9	104.3	1.4	103.0	96.8	▲ 0.9
	新日本標準産業分類(第12回改定)対応品目組替後(注)												
	はん用機械工業(新産業分類)	110.2	105.4	▲ 4.4	118.3	104.5	▲ 5.3	106.4	102.9	▲ 3.3	116.3	99.4	▲ 6.8
	生産用機械工業(新産業分類)	96.4	93.6	▲ 2.9	105.4	88.1	▲ 17.5	97.8	92.6	▲ 5.3	109.5	84.8	▲ 20.0
	業務用機械工業(新産業分類)	111.6	107.5	▲ 3.7	121.8	101.5	▲ 0.7	118.0	112.0	▲ 5.1	135.9	103.1	2.8
窯業・土石製品工業(新産業分類)	100.4	100.4	0.0	100.8	106.8	▲ 0.4	98.7	96.9	▲ 1.8	99.7	103.6	▲ 3.1	
繊維工業(新産業分類)	81.1	81.6	0.6	82.1	84.0	▲ 9.5	85.9	83.9	▲ 2.3	87.6	85.8	▲ 9.6	
その他工業(新産業分類)	105.2	104.2	▲ 1.0	110.5	113.9	▲ 4.0	99.2	99.3	0.1	103.1	106.0	▲ 5.9	

(注)「利用上の注意」参照。 Please refer to the REMARKS.

Indices of Industrial Production, Producer's Shipments, Producer's Inventory of Finished Goods and Producer's Inventory Ratio of Finished Goods (Classification by Industry)

生産者在庫			Inventory			生産者在庫率			Inventory Ratio			Classification
季節調整済指数			原 指 数			季節調整済指数			原 指 数			
Seasonal Adjustment Index			Original Index			Seasonal Adjustment Index			Original Index			
9月 Sep.	10月 Oct.	前月比 %Change From Previous Month	9月 Sep.	10月 Oct.	前年同月比 %Change From Previous Year	9月 Sep.	10月 Oct.	前月比 %Change From Previous Month	9月 Sep.	10月 Oct.	前年同月比 %Change From Previous Year	
105.6	106.3	0.7	106.3	108.1	3.6	116.1	117.0	0.8	116.7	114.1	10.1	Ceramics, stone and clay products
106.8	107.7	0.8	103.7	106.7	4.5	111.8	112.9	1.0	105.9	110.1	10.3	Glass and glass products
97.6	97.7	0.1	101.0	102.1	▲ 2.1	115.2	116.3	1.0	123.3	113.7	3.8	Cement and cement products
95.0	94.3	▲ 0.7	95.7	95.6	1.6	125.2	127.0	1.4	124.8	119.2	18.7	Ceramics wares
189.1	200.2	5.9	191.0	195.7	19.5	129.5	142.1	9.7	123.3	128.4	11.6	Fine ceramics
111.6	115.2	3.2	111.7	115.7	13.3	106.2	114.9	8.2	104.7	112.5	16.5	Other ceramics, stone and clay products
106.5	106.6	0.1	103.6	104.4	4.9	112.2	116.8	4.1	107.1	112.6	19.0	Chemicals
106.5	106.6	0.1	103.6	104.4	4.9	112.2	116.8	4.1	107.1	112.6	19.0	Chemicals (excl. Drugs)
93.0	96.5	3.8	87.4	95.5	▲ 8.0	113.2	118.8	4.9	106.9	141.8	▲ 4.8	Fertilizers
104.1	104.3	0.2	103.4	94.7	19.6	111.1	125.4	12.9	109.0	100.3	34.6	Industrial sodium chemicals
95.7	91.7	▲ 4.2	99.3	89.4	▲ 3.7	102.2	100.6	▲ 1.6	104.1	95.6	6.7	Industrial inorganic chemicals, pigment and catalyst
99.4	98.0	▲ 1.4	100.1	94.9	13.9	112.6	122.8	9.1	131.1	159.1	12.2	High compressed gas
116.5	101.9	▲ 12.5	112.1	100.5	7.9	129.7	105.0	▲ 19.0	127.8	105.9	19.4	Aromatic hydrocarbons (Petroleum, origin)
118.4	128.7	8.7	115.2	121.1	49.0	134.7	188.7	40.1	134.5	175.1	107.0	Cyclic chemicals and synthetic dyes
110.5	107.9	▲ 2.4	104.0	106.2	10.6	128.8	136.3	5.8	123.3	130.2	40.6	Industrial organic chemicals
105.6	106.0	0.4	101.8	102.1	4.2	118.0	118.5	0.4	109.1	110.9	22.1	Plastic (materials)
116.7	118.1	1.2	114.6	111.7	9.8	111.2	122.1	9.8	105.5	113.5	20.6	Synthetic rubbers
112.3	113.8	1.3	109.3	109.3	24.2	122.6	127.6	4.1	110.4	117.9	49.6	Sensitive materials for photography
108.8	109.7	0.8	106.6	117.1	7.6	100.4	102.9	2.5	94.5	102.4	15.7	Soap, synthetic detergent and surface-active agents
101.9	102.8	0.9	101.0	104.4	▲ 4.2	93.6	99.4	6.2	94.5	97.9	▲ 1.0	Cosmetics
101.7	101.1	▲ 0.6	98.3	99.2	▲ 0.3	105.4	107.0	1.5	95.8	95.9	5.7	Paints and printing ink
110.1	107.8	▲ 2.1	104.6	103.4	6.9	121.6	123.3	1.4	113.0	115.5	26.0	(Petroleum chemical products)
107.3	110.7	3.2	115.6	118.1	18.1	128.1	130.9	2.2	148.7	141.5	35.7	Petroleum and coal products
108.5	111.7	2.9	117.3	119.6	18.1	128.8	131.5	2.1	150.8	143.1	35.9	Petroleum products
85.8	91.1	6.2	83.4	88.9	18.2	111.6	117.4	5.2	109.0	113.2	33.5	Coal products
99.4	99.6	0.2	98.8	100.0	▲ 1.2	105.3	107.9	2.5	100.4	102.6	7.8	Plastic products
101.7	101.0	▲ 0.7	101.6	103.1	6.1	101.2	104.6	3.4	99.4	104.2	13.3	Pulp, paper and paper products
141.3	135.6	▲ 4.0	137.7	135.0	36.6	---	---	---	---	---	---	Pulp
102.8	101.1	▲ 1.7	103.0	103.4	7.4	106.1	105.9	▲ 0.2	104.5	106.5	16.6	Paper
84.0	91.6	9.0	83.9	92.5	▲ 8.1	75.2	99.1	31.8	73.5	93.9	▲ 0.8	Paperboard
95.1	94.1	▲ 1.1	94.9	97.7	▲ 10.0	92.4	91.7	▲ 0.8	91.8	89.9	▲ 7.7	Converted and processed paper
91.8	92.5	0.8	92.6	93.7	0.5	110.7	114.5	3.4	109.7	114.6	14.6	Textiles
96.7	99.8	3.2	95.2	98.3	3.6	117.3	133.8	14.1	113.9	134.3	31.4	Chemical fiber
80.4	81.0	0.7	77.4	78.5	1.8	103.4	109.1	5.5	95.9	107.3	15.5	Spun yarn
83.1	81.9	▲ 1.4	85.5	83.6	▲ 3.0	111.7	112.3	0.5	113.1	108.6	12.7	Woven fabrics
81.0	79.0	▲ 2.5	80.8	78.0	▲ 6.0	92.1	88.9	▲ 3.5	92.4	87.6	2.5	Dyeing and finishing processes
95.7	96.4	0.7	96.4	99.2	2.2	114.5	114.4	▲ 0.1	112.9	118.6	12.6	Clothes
99.1	100.1	1.0	103.2	102.3	▲ 2.1	99.6	103.0	3.4	101.3	96.9	2.8	Other textile products
87.2	86.8	▲ 0.5	86.1	87.1	▲ 10.9	91.2	93.0	2.0	88.3	88.7	▲ 8.7	Foods and tobacco
---	---	---	---	---	---	---	---	---	---	---	---	Meat products
88.1	92.5	5.0	84.3	78.0	10.5	86.6	94.2	8.8	78.4	75.0	22.1	Dairy products
118.8	116.9	▲ 1.6	129.1	133.7	7.5	120.7	124.1	2.8	130.0	127.9	8.2	Processed marine products
---	---	---	---	---	---	---	---	---	---	---	---	Processed vegetables and fruits products
97.0	96.8	▲ 0.2	95.0	100.4	4.5	100.5	96.6	▲ 3.9	99.0	98.5	5.7	Oils and fats, seasoning
99.4	100.9	1.5	102.6	104.2	▲ 5.6	99.1	100.5	1.4	95.3	93.9	▲ 2.3	Other foods
82.4	82.5	0.1	80.5	79.2	▲ 15.8	80.7	83.5	3.5	70.6	75.9	▲ 13.7	Beverages
101.2	107.0	5.7	93.1	102.5	▲ 4.7	113.1	113.2	0.1	108.5	116.9	▲ 1.9	Alcohol
100.2	99.1	▲ 1.1	99.7	99.4	▲ 5.6	110.4	112.4	1.8	106.2	107.8	3.5	Other manufacturing
119.6	119.5	▲ 0.1	119.8	119.9	10.4	111.8	114.1	2.1	107.7	108.4	17.6	Rubber products
94.5	94.8	0.3	94.5	94.8	1.6	127.1	127.5	0.3	122.1	125.9	20.6	Leather products
80.7	79.7	▲ 1.2	77.0	81.0	▲ 16.8	107.0	108.8	1.7	101.2	112.5	▲ 0.9	Furniture
79.6	78.6	▲ 1.3	74.8	79.8	▲ 19.4	106.7	108.1	1.3	100.7	114.2	▲ 2.3	Metal furniture
82.7	82.3	▲ 0.5	82.1	83.8	▲ 10.1	106.7	110.3	3.4	102.6	108.4	2.9	Wooden furniture
---	---	---	---	---	---	---	---	---	---	---	---	Printing
98.6	100.1	1.5	97.8	98.1	▲ 10.9	117.3	122.6	4.5	112.2	112.6	▲ 3.8	Wood and wood products
106.5	96.9	▲ 9.0	110.1	99.2	▲ 8.8	89.3	84.7	▲ 5.2	90.5	77.3	▲ 2.5	Other products
100.3	95.0	▲ 5.3	94.2	91.7	▲ 13.3	81.2	91.8	13.1	76.4	86.1	▲ 3.9	Musical instruments
95.5	94.0	▲ 1.6	97.6	96.2	▲ 1.4	92.2	89.9	▲ 2.5	95.3	85.9	5.4	Stationery
131.4	102.7	▲ 21.8	145.7	110.9	▲ 15.3	91.9	70.2	▲ 23.6	94.5	54.6	▲ 18.0	Toys
110.1	107.4	▲ 2.5	110.3	110.4	▲ 6.0	113.1	109.0	▲ 3.6	112.1	106.8	1.6	Mining
107.6	109.5	1.8	104.9	110.1	4.4	108.3	112.5	3.9	101.9	111.4	13.6	Industries (Mining, Manufacturing, Electricity and Gas)
---	---	---	---	---	---	---	---	---	---	---	---	Electricity and gas
---	---	---	---	---	---	---	---	---	---	---	---	Industries that corresponded to the Japan Standard of Industry Classification (Rev.12) are reported as follows
92.9	98.8	6.4	88.7	97.3	▲ 1.9	93.0	104.2	12.0	85.5	104.8	9.9	General-purpose machinery
141.0	143.0	1.4	129.8	139.8	10.2	129.1	143.8	11.4	107.6	145.6	32.5	Production machinery
93.8	91.9	▲ 2.0	90.9	85.4	▲ 1.7	77.2	86.2	11.7	65.8	91.5	▲ 11.9	Business oriented machinery
105.2	105.6	0.4	105.9	107.4	2.6	116.6	116.2	▲ 0.3	117.3	113.3	8.9	Ceramics, clay and stone products (2008 version)
92.7	94.0	1.4	93.4	95.2	2.4	110.4	115.5	4.6	109.1	115.8	16.3	Textiles (2008 version)
99.9	98.9	▲ 1.0	99.3	99.1	▲ 5.5	110.7	112.9	2.0	106.1	108.3	4.0	Other manufacturing (2008 version)

財分類別 生産・出荷・在庫・在庫率 指数

分類	生産 Production						生産者出荷 Shipments						
	季節調整済指数 Seasonal Adjustment Index			原指数 Original Index			季節調整済指数 Seasonal Adjustment Index			原指数 Original Index			
	9月 Sep.	10月 Oct.	前月比 %Change From Previous Month	9月 Sep.	10月 Oct.	前年同月比 %Change From Previous Year	9月 Sep.	10月 Oct.	前月比 %Change From Previous Month	9月 Sep.	10月 Oct.	前年同月比 %Change From Previous Year	
財	鉱工業	105.6	102.3	▲ 3.1	109.8	105.4	▲ 7.1	105.3	102.1	▲ 3.0	111.2	103.4	▲ 7.3
	最終需要財	103.1	100.6	▲ 2.4	108.8	104.4	▲ 5.9	104.4	102.2	▲ 2.1	112.2	101.7	▲ 6.3
	投資財	98.2	95.6	▲ 2.6	107.0	94.7	▲ 7.9	100.3	98.2	▲ 2.1	111.3	94.6	▲ 7.7
	資本財	101.0	97.7	▲ 3.3	112.0	93.4	▲ 10.5	103.5	101.2	▲ 2.2	117.1	94.0	▲ 9.5
	資本財(除.輸送機械)	98.2	95.3	▲ 3.0	110.7	88.2	▲ 12.2	99.7	96.7	▲ 3.0	115.3	86.4	▲ 11.7
	製造設備用	93.0	90.1	▲ 3.1	103.2	80.4	▲ 18.7	92.3	88.2	▲ 4.4	103.3	77.9	▲ 21.2
	電力用	115.0	122.2	6.3	136.1	106.7	11.0	109.3	123.9	13.4	136.1	104.7	13.1
	通信・放送用	102.6	86.7	▲ 15.5	105.9	83.6	▲ 11.0	100.6	88.2	▲ 12.3	104.8	87.2	▲ 9.6
	農業用	105.9	99.9	▲ 5.7	106.9	91.0	10.2	97.7	94.9	▲ 2.9	112.7	76.3	2.8
	建設用	106.0	98.3	▲ 7.3	116.7	105.8	▲ 22.8	110.2	95.7	▲ 13.2	128.1	96.9	▲ 24.5
	輸送用	110.1	104.5	▲ 5.1	115.9	109.9	▲ 5.6	115.1	111.5	▲ 3.1	121.5	112.3	▲ 4.9
	事務用 その他	81.2 108.5	83.8 104.4	3.2 ▲ 3.8	89.7 127.3	81.4 91.7	▲ 11.6 ▲ 5.7	91.1 110.4	91.1 105.4	0.0 ▲ 4.5	101.6 135.7	84.6 89.2	▲ 8.4 ▲ 2.3
分	建設財	91.7	91.1	▲ 0.7	95.1	97.9	▲ 1.4	90.8	90.6	▲ 0.2	95.4	96.1	▲ 2.5
	建築用	89.8	89.1	▲ 0.8	93.5	96.7	▲ 3.3	90.7	89.8	▲ 1.0	95.4	96.5	▲ 3.3
	土木用	98.6	101.5	2.9	102.5	103.5	7.9	91.6	95.2	3.9	95.3	94.2	1.5
	消費財	108.2	105.8	▲ 2.2	110.5	113.2	▲ 4.5	108.1	105.6	▲ 2.3	112.9	107.5	▲ 5.1
	耐久消費財	111.0	106.4	▲ 4.1	113.1	113.0	▲ 8.7	112.9	108.7	▲ 3.7	120.3	108.7	▲ 8.0
	家事用	84.6	89.7	6.0	84.4	94.5	▲ 0.1	91.2	91.1	▲ 0.1	91.9	86.4	▲ 4.8
	冷暖房用	101.6	94.5	▲ 7.0	62.4	71.2	▲ 3.3	81.8	83.4	2.0	67.1	58.0	▲ 6.8
	家具・装備品用	81.3	82.3	1.2	83.3	92.1	▲ 6.2	83.5	81.4	▲ 2.5	87.3	89.8	▲ 8.7
	教養・娯楽用	102.6	110.7	7.9	105.5	114.3	▲ 7.6	116.0	107.8	▲ 7.1	122.9	109.9	▲ 10.4
	乗用車・二輪車	116.7	109.5	▲ 6.2	122.6	118.0	▲ 9.9	115.7	112.3	▲ 2.9	125.3	113.1	▲ 7.6
	非耐久消費財	105.8	106.1	0.3	108.0	113.5	0.0	101.9	101.8	▲ 0.1	103.0	106.0	▲ 0.7
	家事用	110.3	110.5	0.2	110.5	118.9	2.2	108.8	109.4	0.6	107.6	114.0	1.5
教養・娯楽用	119.8	117.6	▲ 1.8	131.0	144.9	▲ 0.1	92.2	94.5	2.5	93.1	98.4	▲ 3.5	
被服・履き物	76.9	76.7	▲ 0.3	78.4	78.7	▲ 10.9	85.0	85.3	0.4	85.1	84.5	▲ 8.1	
飲食料品	102.1	101.7	▲ 0.4	105.2	105.7	▲ 1.6	102.4	101.7	▲ 0.7	106.6	105.8	▲ 0.5	
類	生産財	108.2	103.1	▲ 4.7	110.8	106.4	▲ 8.0	106.5	102.2	▲ 4.0	110.3	105.0	▲ 8.5
	鉱工業用生産財	109.0	103.5	▲ 5.0	111.8	106.9	▲ 8.3	107.7	103.0	▲ 4.4	112.0	106.0	▲ 8.9
	その他用生産財	99.4	98.2	▲ 1.2	100.5	101.9	▲ 4.4	96.6	95.8	▲ 0.8	96.1	97.1	▲ 5.1

Indices of Industrial Production, Producer's Shipments, Producer's Inventory of Finished Goods and Producer's Inventory Ratio of Finished Goods (Classification by Use of Goods)

生産者在庫			Inventory			生産者在庫率			Inventory Ratio			Classification
季節調整済指数			原 指 数			季節調整済指数			原 指 数			
Seasonal Adjustment Index			Original Index			Seasonal Adjustment Index			Original Index			
9月 Sep.	10月 Oct.	前月比 %Change From Previous Month	9月 Sep.	10月 Oct.	前年同月比 %Change From Previous Year	9月 Sep.	10月 Oct.	前月比 %Change From Previous Month	9月 Sep.	10月 Oct.	前年同月比 %Change From Previous Year	
107.6	109.5	1.8	104.9	110.1	4.4	108.3	112.5	3.9	101.9	111.4	13.6	Mining and manufacturing
105.1	107.3	2.1	100.8	110.2	1.5	106.0	111.1	4.8	97.5	111.6	9.4	Final demand goods
110.0	109.9	▲ 0.1	105.4	110.6	1.9	112.6	117.5	4.4	102.1	117.5	11.9	Investment goods
122.1	122.1	0.0	113.0	121.4	6.5	111.3	122.4	10.0	94.7	126.7	19.4	Capital goods
119.5	120.6	0.9	110.7	117.1	5.7	111.2	123.3	10.9	94.5	129.0	19.1	Capital goods (excl. Transport equipment)
151.3	146.6	▲ 3.1	140.1	140.9	2.1	128.0	136.1	6.3	102.5	138.5	20.6	For manufacturing equipment
97.5	98.9	1.4	98.7	97.5	1.0	96.8	98.3	1.5	97.5	89.8	▲ 3.5	For electricity
105.3	100.8	▲ 4.3	105.9	99.4	3.3	119.3	112.5	▲ 5.7	117.2	100.2	9.5	For communication and broadcasting
86.1	95.0	10.3	70.3	90.0	8.7	88.8	113.9	28.3	79.5	126.4	16.3	For agriculture
161.2	163.5	1.4	148.7	165.8	18.7	143.8	161.3	12.2	114.1	166.6	53.8	For construction
130.6	121.3	▲ 7.1	117.7	131.5	8.1	111.1	110.9	▲ 0.2	93.6	118.4	19.8	For transports
87.2	91.0	4.4	79.3	90.1	7.0	102.1	109.8	7.5	88.0	118.9	25.3	For offices
100.9	99.6	▲ 1.3	97.0	93.7	▲ 7.6	91.1	100.5	10.3	76.0	108.5	▲ 10.5	Other capital goods
97.6	97.7	0.1	97.6	99.5	▲ 3.2	112.5	113.5	0.9	109.4	108.4	4.2	Construction goods
99.4	99.2	▲ 0.2	98.4	99.9	▲ 2.9	113.1	113.6	0.4	107.0	107.2	3.8	For construction
91.5	92.8	1.4	94.7	98.0	▲ 4.3	110.3	113.3	2.7	118.1	112.7	5.8	For engineering
101.9	105.4	3.4	97.3	109.8	1.1	101.0	106.0	5.0	93.6	106.7	7.3	Consumer goods
108.3	113.9	5.2	98.5	119.9	4.0	99.6	107.4	7.8	83.9	110.7	10.8	Durable consumer goods
85.3	89.2	4.6	84.4	95.2	4.2	94.4	95.3	1.0	89.7	100.0	9.9	For house work
75.3	75.7	0.5	71.2	72.4	▲ 13.2	---	---	---	---	---	---	For heating and cooling equipment
87.1	88.0	1.0	87.4	91.2	▲ 7.9	106.3	108.5	2.1	102.5	105.4	1.4	For furniture and furnishing
112.9	145.6	29.0	108.4	163.6	43.6	80.2	112.9	40.8	69.0	113.4	50.4	For education and amusement
128.8	120.6	▲ 6.4	109.1	128.2	▲ 5.6	108.2	107.6	▲ 0.6	86.2	113.1	1.3	Passenger cars and motorcycles
94.9	94.8	▲ 0.1	95.8	98.2	▲ 2.7	101.9	102.4	0.5	102.8	102.8	3.9	Non-durable consumer goods
100.4	100.5	0.1	103.4	106.7	0.0	103.6	105.0	1.4	111.0	108.4	7.9	For house work
89.0	85.4	▲ 4.0	85.1	86.4	▲ 6.0	98.8	94.2	▲ 4.7	94.7	92.5	▲ 2.6	For education and amusement
95.7	96.1	0.4	96.3	98.6	1.5	114.3	114.4	0.1	112.0	117.6	12.2	Clothing and footwear
88.7	89.1	0.5	87.9	88.7	▲ 10.8	88.3	90.1	2.0	81.3	85.8	▲ 8.0	Food and beverage
109.6	111.0	1.3	108.4	110.0	6.9	109.9	113.2	3.0	105.6	111.3	17.2	Producer goods
110.2	111.6	1.3	108.3	110.0	7.0	109.3	112.7	3.1	103.8	110.1	17.3	For mining and manufacturing
104.2	106.5	2.2	108.7	110.6	6.9	115.4	117.8	2.1	121.8	122.3	16.8	For others

平成 20 年 10 月の稼働率指数・生産能力指数  
Indices of Operating Ratio & Production Capacity for October, 2008

平成 17 年 = 100  
Index, 2005 = 100

項目	季節調整済指数 Seasonal Adjustment Index		原指数 Original Index		
	97.7	Percent Change		Percent Change	
		前月比(%) From Previous Month	(前月における前月比(%))	前月比(%) From Previous Month	前年同月比(%) From Previous Year
稼働率 Operating Ratio		3.9 ( 1.6 )	100.4	4.2	8.0
生産能力 Production Capacity			106.4	0.1	1.6

注： は低下を示す。  
Note: indicates a negative figure.

( 1 ) 10月の製造工業稼働率指数は、97.7で前月比 3.9% ( 前月調査の前月比 1.6% ) の低下であった。

業種別にみると、輸送機械工業同 6.1% ( 同 4.4% )、一般機械工業同 6.1% ( 同 2.5% )、化学工業同 5.5% ( 同 1.5% ) 等が低下し、金属製品工業同 2.1% ( 同 3.9% )、情報通信機械工業同 1.7% ( 同 5.4% )、石油・石炭製品工業同 1.7% ( 同 6.8% ) 等が上昇した。

( 2 ) 10月の製造工業生産能力指数は、106.4で前月比 0.1% ( 前月調査の前月比 0.0% ) の低下であった。

業種別にみると、電子部品・デバイス工業同 0.8% ( 同 0.1% )、パルプ・紙・紙加工品工業同 0.8% ( 同 0.8% )、金属製品工業同 0.1% ( 同 0.0% ) 等が低下し、電気機械工業同 0.4% ( 同 0.3% )、その他工業同 0.1% ( 同 0.2% ) が上昇した。

( )内は9月の前月比

製造工業稼働率・生産能力指数の時系列表  
Manufacturing Historical Data

平成17年 = 100  
index.2005= 100

	稼働率 Operating Ratio				生産能力(末) Production Capacity					
	季節調整済指数 Seasonal Adjustment Index		原指数 Original Index		原指数 Original Index					
	前月(期)比 %Change From Previous Month(Quarter)		前年 (同月期)比 %Change From Previous Year		前月(期)比 %Change From Previous Month(Quarter)	前年 (同月期)比 %Change From Previous Year				
平成17年			100.0	1.2	100.6			1.1	C.Y.	2005
18年			102.7	2.7	103.1			2.5		2006
19年			103.7	1.0	105.3			2.1		2007
平成17年度			100.5	1.4	100.6			1.1	F.Y.	2005
18年度			102.9	2.4	103.5			2.9		2006
19年度			104.1	1.2	105.6			2.0		2007
平成19年 期	104.1	1.7	102.7	0.7	104.1	0.7		1.9	Q3	2007
期	105.5	1.3	106.8	2.4	105.3	1.2		2.1	Q4	
平成20年 期	104.4	1.0	105.8	1.6	105.6	0.3		2.0	Q1	2008
期	102.8	1.5	101.3	0.3	105.8	0.2		2.3	Q2	
期	101.8	1.0	101.0	1.7	106.5	0.7		2.3	Q3	
平成19年 8月	106.4	5.2	98.9	3.0	103.4	0.0		1.7	Aug.	2007
9月	104.9	1.4	105.9	0.5	104.1	0.7		1.9	Sep.	
10月	106.2	1.2	109.1	4.2	104.7	0.6		1.8	Oct.	
11月	104.9	1.2	107.9	2.4	104.9	0.2		1.8	Nov.	
12月	105.4	0.5	103.4	0.6	105.3	0.4		2.1	Dec.	
平成20年 1月	104.4	0.9	100.0	2.1	105.5	0.2		2.0	Jan.	2008
2月	106.3	1.8	106.3	4.5	105.6	0.1		2.1	Feb.	
3月	102.6	3.5	111.2	1.3	105.6	0.0		2.0	Mar.	
4月	101.9	0.7	100.3	1.0	105.9	0.3		2.0	Apr.	
5月	104.1	2.2	99.1	0.4	105.8	0.1		2.2	May	
6月	102.3	1.7	104.6	0.4	105.8	0.0		2.3	Jun.	
7月	103.7	1.4	107.2	3.7	106.6	0.8		3.1	Jul.	
8月	100.1	3.5	91.1	7.9	106.5	0.1		3.0	Aug.	
9月	101.7	1.6	104.8	1.0	106.5	0.0		2.3	Sep.	
10月	97.7	3.9	100.4	8.0	106.4	0.1		1.6	Oct.	

製造工業稼働率・生産能力指数の推移(グラフ)

Manufacturing Historical Data (Graph)

(平成17年基準)  
(2005 average=100)

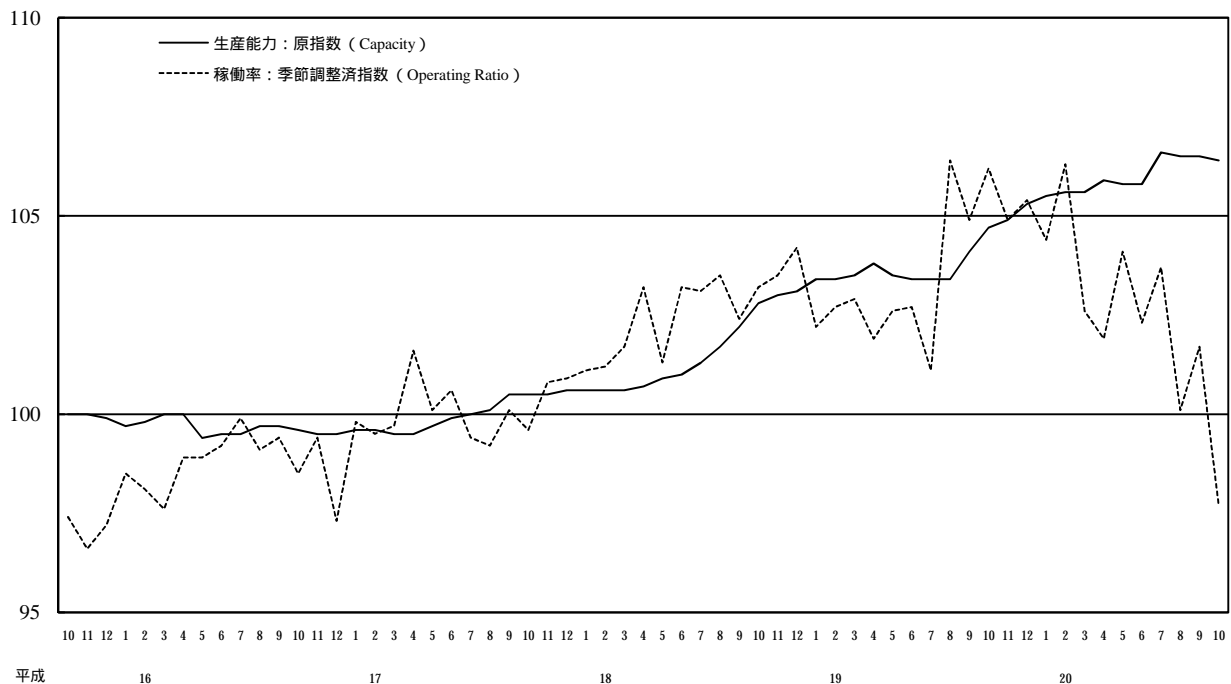

## 業種別稼働率指数 Indices of Operating Ratio (Classification by Industry)

分類	季節調整済指数 Seasonal Adjustment Index			原指数 Original Index		
	9月 Sep.	10月 Oct.	前月比 %Change From Previous Month	9月 Sep.	10月 Oct.	前年同月比 %Change From Previous Year
製造工業	101.7	97.7	▲ 3.9	104.8	100.4	▲ 8.0
鉄鋼業	108.8	104.0	▲ 4.4	107.8	106.4	▲ 2.1
非鉄金属工業	97.5	95.2	▲ 2.4	99.5	101.0	▲ 9.3
金属製品工業	101.7	103.8	2.1	106.1	103.8	6.1
一般機械工業	99.4	93.3	▲ 6.1	106.0	94.5	▲ 14.8
電気機械工業	110.1	102.2	▲ 7.2	98.8	92.4	1.4
情報通信機械工業	94.2	95.8	1.7	111.4	97.5	▲ 4.7
電子部品・デバイス工業	103.0	100.5	▲ 2.4	104.7	101.3	▲ 4.6
輸送機械工業	106.8	100.3	▲ 6.1	113.3	107.8	▲ 11.1
精密機械工業	116.3	112.1	▲ 3.6	124.4	115.9	▲ 6.7
窯業・土石製品工業	99.1	99.5	0.4	100.0	105.9	1.0
化学工業	91.9	86.8	▲ 5.5	90.9	88.5	▲ 13.9
石油・石炭製品工業	88.2	89.7	1.7	85.0	86.5	▲ 6.7
パルプ・紙・紙加工品工業	100.2	95.1	▲ 5.1	100.4	99.9	▲ 6.5
繊維工業	96.2	95.6	▲ 0.6	96.1	96.0	▲ 4.2
その他工業	98.1	96.4	▲ 1.7	101.1	103.3	▲ 4.0
製造工業(除.機械工業)	98.8	95.8	▲ 3.0	98.9	98.5	▲ 5.7
機械工業	103.4	98.9	▲ 4.4	108.8	101.7	▲ 9.4

## 業種別生産能力指数 Indices of Production Capacity (Classification by Industry)

分類	原指数 Original Index			
	9月 Sep.	10月 Oct.	前月比 %Change From Previous Month	前年同月比 %Change From Previous Year
製造工業	106.5	106.4	▲ 0.1	1.6
鉄鋼業	99.9	99.9	0.0	0.5
非鉄金属工業	100.0	100.0	0.0	0.3
金属製品工業	99.6	99.5	▲ 0.1	▲ 0.2
一般機械工業	104.4	104.4	0.0	0.9
電気機械工業	96.0	96.4	0.4	▲ 2.5
情報通信機械工業	95.5	95.5	0.0	▲ 1.3
電子部品・デバイス工業	157.2	156.0	▲ 0.8	7.7
輸送機械工業	103.5	103.5	0.0	3.1
精密機械工業	95.4	95.4	0.0	▲ 3.5
窯業・土石製品工業	94.8	94.7	▲ 0.1	▲ 2.5
化学工業	100.8	100.8	0.0	0.4
石油・石炭製品工業	102.7	102.7	0.0	1.4
パルプ・紙・紙加工品工業	101.0	100.2	▲ 0.8	0.1
繊維工業	88.1	88.0	▲ 0.1	▲ 2.9
その他工業	103.9	104.0	0.1	1.5
製造工業(除.機械工業)	99.1	99.0	▲ 0.1	▲ 0.1
機械工業	111.8	111.6	▲ 0.2	2.8

製造工業	Manufacturing
鉄鋼業	Iron and steel
非鉄金属工業	Non-ferrous metals
金属製品工業	Fabricated metals
一般機械工業	General machinery
電気機械工業	Electrical machinery
情報通信機械工業	Information and communication electronics equipment
電子部品・デバイス工業	Electronic parts and devices
輸送機械工業	Transport equipment
精密機械工業	Precision instruments
窯業・土石製品工業	Ceramics, clay and stone products
化学工業	Chemicals
石油・石炭製品工業	Petroleum and coal products
パルプ・紙・紙加工品工業	Pulp, paper and paper products
繊維工業	Textiles
その他工業	Other manufacturing
製造工業(除.機械工業)	Manufacturing (excl. Machinery industry)
機械工業	Machinery industry



## 鉱工業指数における X-12-ARIMA のスペックファイル等について

The Spec files, etc. adopted in the seasonal adjustment of the Indices of Industrial Production using the X-12-ARIMA method

### (1)手法(Method)

鉱工業指数における季節調整済指数系列は、季節要因に加え、曜日・祝祭日要因、うるう年要因によっても調整されている(在庫・在庫率指数については、季節要因のみ)。

具体的には以下のとおり。

$$\text{季節調整済指数} = \text{原指数} \div (\text{季節} \cdot \text{曜日} \cdot \text{祝祭日} \cdot \text{うるう年指数})$$

Not only seasonal but also ‘trading-day and holiday’ and ‘leap-year’ effects are adjusted as follows.

Seasonal adjustment index = Original Index / (Seasonal, ‘Trading-day and holiday’ and ‘Leap-year’ indices)  
(Indices of Producers’ Inventories and Inventory Ratio were adjusted by only seasonal effects.)

### (2)スペックファイル(Spec File)

使用しているスペックファイルの見本は以下のとおり。

The spec files of X-12-ARIMA for seasonal adjustment are as follows.

```
series { start = 2001.1
         span = (2001.1,2007.12)
         decimals = 1 }
transform { function = log }
arima { model = (2 1 0)(0 1 1) }
regression { variables = (td1 nolpyear lpyear)           在庫・在庫率指数の場合は regression の { }内を削除
              save = (td hol)
              user = (jap-hol)
              usertype = holiday
              start = 2001.1
              file = "xxxxxxxxxxxxxxxxxxxxxxx" }
forecast { maxlead = 12 }
estimate { save = ( mdl )
           maxiter = 500 }
x11 { print = (none + d10 +d11 +d16)
      save = (d10 d11 d16)
      seasonalma=x11default }
```

### (3) 季節指数等の運用 ( Employment of seasonal index, ‘trading-day and holiday’ and ‘leap-year’ indices )

平成20年1月以降の季節指数は、暫定季節調整方式を採用している。具体的には、平成19年の季節指数を適用している。

これに対し、曜日・祝祭日・うるう年指数は、暫定方式を採らず、上記(2)で推計されたパラメータとカレンダーから計算して利用している。

The method of temporary seasonal adjustment is adopted for the seasonal index after January 2008. Concretely to say, the monthly seasonal index in 2007 is adopted as those in 2008. As for ‘trading-day and holiday’ and ‘leap-year’, indices, this method is not adopted, and ‘trading-day and holiday’ and ‘leap-year’ indices are calculated from estimated parameters in (2) and calendar.

平成17年基準 生産・出荷・在庫・在庫率指数 ウェイト表

分類	生産(付)	出荷	在庫	在庫率	分類	生産(付)	出荷	在庫	在庫率
鉱工業	10000.0	10000.0	10000.0	9617.5	環式中間物	76.3	66.9	89.8	89.8
製造工業	9979.1	9990.1	9984.4	9601.9	有機薬品	92.0	98.0	71.3	71.3
鉄鋼業	599.7	547.4	1062.1	1024.9	プラスチック	172.5	191.7	514.1	514.1
鉄素製品(含・鋼半製品)	99.9	30.5	313.0	275.8	合成ゴム	46.9	35.7	147.0	147.0
熱間圧延鋼材	225.7	242.9	325.2	325.2	写真感光材料	22.7	22.2	28.3	28.3
鋼管	34.7	55.1	117.7	117.7	石けん・合成洗剤・界面活性剤	58.1	42.2	56.0	56.0
冷間仕上鋼材	132.7	88.3	138.4	138.4	化粧品	164.1	93.6	316.1	316.1
めっき鋼材	40.4	66.3	107.6	107.6	塗料・印刷インキ	58.6	69.6	102.1	102.1
鋳鍛造品	66.3	64.3	60.2	60.2	医薬品	358.3	208.9	0.0	0.0
(特掲:普通鋼鋼材)	313.5	300.3	456.8	456.8	(特掲:石油化学製品)	327.0	329.0	608.8	608.8
(特掲:特殊鋼鋼材)	120.0	152.3	232.1	232.1	石油・石炭製品工業	99.9	520.8	413.4	413.4
非鉄金属工業	211.7	262.8	276.5	276.5	石油製品	93.8	511.7	392.2	392.2
非鉄金属地金	55.5	56.5	73.0	73.0	石炭製品	6.1	9.1	21.2	21.2
伸銅・アルミニウム圧延製品	59.3	86.6	113.7	113.7	プラスチック製品工業	383.7	337.9	538.6	538.6
電線・ケーブル	42.3	63.3	89.8	89.8	パルプ・紙・紙加工品工業	241.0	238.8	330.7	315.4
非鉄金属鋳物	54.6	56.4	0.0	0.0	パルプ	21.8	4.1	15.3	0.0
金属製品工業	566.8	479.9	715.5	640.0	紙	149.6	142.2	260.0	260.0
建設用金属製品	87.1	74.2	0.0	0.0	板紙	42.8	42.9	49.6	49.6
建築用金属製品	114.1	105.6	132.9	132.9	紙加工品	26.8	49.6	5.8	5.8
暖ちゅう房熱機器	56.6	55.5	208.8	133.3	繊維工業	200.9	159.6	422.3	422.3
その他の金属製品	309.0	244.6	373.8	373.8	化学繊維	27.3	20.9	71.4	71.4
一般機械工業	1318.2	1159.9	922.2	879.3	紡績	5.7	5.3	27.9	27.9
ボイラ・原動機	136.1	116.7	78.1	78.1	織物	36.1	21.6	82.9	82.9
土木建設機械	104.2	108.9	152.8	152.8	染色整理	16.8	16.3	23.9	23.9
化学機械	11.8	9.6	0.0	0.0	衣類	84.4	63.5	174.3	174.3
生活関連産業用機械	56.3	43.2	0.0	0.0	その他の繊維製品	30.6	32.0	41.9	41.9
半導体・フラットパネル製造装置	146.6	141.5	0.0	0.0	食料品・たばこ工業	721.2	779.4	430.8	430.8
風水力機械・油圧機器	130.4	106.6	47.9	47.9	肉製品	21.6	33.7	0.0	0.0
運搬機械	25.7	22.7	0.0	0.0	乳製品	85.6	98.6	1.8	1.8
産業用ロボット	41.2	33.2	0.0	0.0	水産製品	78.0	66.6	12.9	12.9
農業用機械	31.0	30.6	60.4	33.4	野菜・果実製品	27.6	22.1	0.0	0.0
金属工作機械	99.2	84.5	105.9	105.9	油脂・調味料	75.6	83.0	32.1	32.1
金属加工機械	26.0	19.6	12.3	2.2	その他の食料品	69.7	89.0	78.6	78.6
繊維機械	22.1	17.9	8.2	8.2	清涼飲料	137.2	120.8	132.0	132.0
冷凍機・同応用装置	56.5	68.1	114.3	108.5	酒類	180.2	188.9	28.3	28.3
金型	50.6	30.0	0.0	0.0	たばこ	45.7	76.7	145.1	145.1
機械工具	60.9	35.7	87.6	87.6	その他工業	533.9	365.2	538.5	538.5
その他の一般機械	54.9	79.2	91.7	91.7	ゴム製品工業	153.6	121.2	136.3	136.3
一般機械器具部品	264.7	211.9	163.0	163.0	皮革製品工業	12.3	12.6	35.5	35.5
電気機械工業	607.3	641.3	467.7	289.2	家具工業	85.3	70.1	131.2	131.2
回転電気機械	74.3	76.2	0.0	0.0	金属製家具	68.7	57.0	93.0	93.0
静止電気機械	33.1	37.9	6.1	6.1	木製家具	16.6	13.1	38.2	38.2
開閉制御装置・機器	115.8	127.5	0.0	0.0	印刷業	180.7	69.2	0.0	0.0
民生用電気機械	118.4	117.8	265.4	98.3	木材・木製品工業	57.3	54.3	165.8	165.8
配線・照明器具	74.6	89.0	129.9	129.9	その他製品工業	44.7	37.8	69.7	69.7
電子応用装置	36.4	40.7	0.0	0.0	楽器	3.3	8.8	16.8	16.8
電気計測器	75.0	57.7	3.7	0.0	文具	13.1	16.0	33.6	33.6
電池	47.0	65.3	52.0	52.0	玩具	28.3	13.0	19.3	19.3
その他の電気機械	32.7	29.2	10.6	2.9	鉱業	20.9	9.9	15.6	15.6
情報通信機械工業	433.4	461.2	350.5	332.3	産業総合(鉱工業・電力・ガス事業)	10424.2	10612.9	10000.0	9617.5
通信機械	150.0	135.4	5.5	5.5	電力・ガス事業	424.2	612.9	0.0	0.0
民生用電子機械	129.0	173.9	292.2	274.0	新日本標準産業分類(第12回改定)対応品目組替後(注)				
電子計算機	124.2	129.8	42.8	42.8	はん用機械工業(新産業分類)	613.4	526.0	403.3	397.5
その他の情報通信機械	30.2	22.1	10.0	10.0	生産用機械工業(新産業分類)	672.3	571.6	427.2	390.1
電子部品・デバイス工業	799.3	763.7	391.3	391.3	業務用機械工業(新産業分類)	124.4	139.6	197.0	197.0
電子部品	382.1	381.7	79.9	79.9	窯業・土石製品工業(新産業分類)	289.6	203.7	621.7	606.8
半導体素子	57.7	61.5	56.5	56.5	繊維工業(新産業分類)	204.3	161.5	433.4	433.4
集積回路	315.7	280.3	254.9	254.9	その他工業(新産業分類)	544.0	386.0	553.6	558.6
半導体部品	43.8	40.2	0.0	0.0	最終需要財	4935.4	5067.8	4636.4	4327.7
輸送機械工業	1685.8	2014.7	831.9	831.9	投資財	2352.5	2268.0	2037.2	1980.1
輸送機械工業(除・船舶・鉄道車両)	1568.2	1888.0	831.9	831.9	資本財	1662.1	1654.8	1030.9	984.3
乗用車	852.8	1146.1	563.8	563.8	製造設備用	530.7	451.8	134.0	123.9
バス	16.9	21.8	21.9	21.9	電力用	148.1	163.3	49.1	45.4
トラック	172.2	220.8	173.4	173.4	通信・放送用	48.8	49.3	22.4	22.4
自動車部品	456.1	419.9	4.4	4.4	農業用	31.0	30.6	60.4	33.4
二輪自動車	39.2	51.0	50.8	50.8	建設用	129.6	126.3	183.7	183.7
産業車両	31.0	28.4	17.6	17.6	輸送用	381.3	470.8	247.8	247.8
船舶・同機関	104.2	111.3	0.0	0.0	事務用	175.4	185.4	145.5	145.5
鉄道車両	13.4	15.4	0.0	0.0	その他	217.2	177.3	188.0	182.2
(特掲:乗用車・バス・トラック)	1041.9	1388.7	759.1	759.1	建設財	690.4	613.2	1006.3	995.8
精密機械工業	102.0	98.1	125.4	125.4	建築用	568.1	510.1	789.6	779.1
計測機器	80.7	63.0	73.3	73.3	土木用	122.3	103.1	216.7	216.7
光学部品	11.2	14.3	32.0	32.0	消費財	2582.9	2799.8	2599.2	2347.6
時計	10.1	20.8	20.1	20.1	耐久消費財	1267.9	1605.1	1397.9	1146.3
窯業・土石製品工業	293.0	205.6	632.8	617.9	家事用	62.3	66.4	169.4	169.4
ガラス・同製品	76.1	51.2	172.5	172.5	冷暖房用	62.5	59.1	230.2	0.0
セメント・同製品	94.1	68.0	232.7	232.7	家具・装備品用	43.4	42.0	80.5	77.3
陶磁器	32.4	22.7	128.2	128.2	教養・娯楽用	246.5	305.7	276.9	258.7
ファインセラミックス	47.6	29.2	31.5	16.6	乗用車・二輪車	853.2	1131.9	640.9	640.9
その他の窯業・土石製品	42.8	34.5	67.9	67.9	非耐久消費財	1315.0	1194.7	1201.3	1201.3
化学工業	1181.3	953.8	1534.2	1534.2	家事用	649.7	423.8	555.6	555.6
化学工業(除・医薬品)	823.0	744.9	1534.2	1534.2	教養・娯楽用	105.2	236.6	250.1	250.1
化学肥料	9.6	8.3	61.3	61.3	被服・履き物	92.2	71.4	196.0	196.0
ソーダ工業製品	11.3	11.7	10.1	10.1	飲食料品	467.9	462.9	199.6	199.6
無機薬品・顔料・触媒	32.7	35.1	63.1	63.1	生産財	5064.6	4932.2	5363.6	5289.8
高圧ガス	15.0	11.9	11.6	11.6	鉱工業用生産財	4601.7	4403.6	4854.0	4780.2
石油系芳香族	63.2	58.0	63.4	63.4	その他用生産財	462.9	528.6	509.6	509.6

(注)「利用上の注意」参照

平成17年基準 稼働率・生産能力指数 ウェイト表

分 類	稼働率	能力
製造工業	10000.0	10000.0
鉄鋼業	812.9	881.3
非鉄金属工業	317.3	286.2
非鉄金属地金	65.8	59.6
非鉄金属加工品	251.5	226.6
金属製品工業	362.5	395.5
一般機械工業	1294.2	1270.4
電気機械工業	493.9	627.6
情報通信機械工業	395.7	551.9
(特掲:家庭用電気製品)	341.7	413.6
電子部品・デバイス工業	1139.2	1061.5
輸送機械工業	2585.4	2324.8
(特掲:乗用車・バス・トラック)	2354.1	1986.4
精密機械工業	26.0	39.9
窯業・土石製品工業	314.8	386.5
化学工業	1064.3	1061.8
化学肥料	9.9	10.8
ソーダ工業製品	22.1	22.3
無機薬品・顔料	44.9	42.2
高压ガス	12.5	14.1
石油系芳香族	122.8	114.2
環式中間物	131.5	116.6
有機薬品	158.5	139.6
プラスチック	243.4	232.8
合成ゴム	91.2	86.0
写真感光材料	44.4	40.2
石けん・合成洗剤	70.2	99.7
塗料・印刷インキ	112.9	143.3
(特掲:石油化学製品)	609.3	548.9
石油・石炭製品工業	164.6	151.1
パルプ・紙・紙加工品工業	397.4	346.3
繊維工業	331.3	348.3
その他工業	300.5	266.9
製造工業(除: 機械工業)	4065.6	4123.9
機械工業	5934.4	5876.1