

概 況

・企業に関する統計表（従業者4人以上の製造事業所を有する企業）

企業に関する統計表は、従業者4人以上の製造事業所について、それぞれが属する企業単位に組み替えて集計し、その活動状況をみるものである。

平成20年の従業者4人以上の製造事業所数は、26万3061事業所（前年比1.9%増）、これらの事業所を企業単位に組み替えると、企業数は23万7974企業（同2.2%増）であった（第2表、第1図）。

1. 企業数

（1）企業数（23万7974企業）を経営組織別にみると、会社組織の企業数は19万9962企業（前年比0.2%増）で、全企業数の84.0%を占めている。組合・その他の企業数は2050企業（同2.6%増）で同0.9%の割合、個人の企業数は3万5962企業（同15.1%増）で同15.1%の割合となっている（第1表、第2表）。

第1図 企業数の経営組織別推移

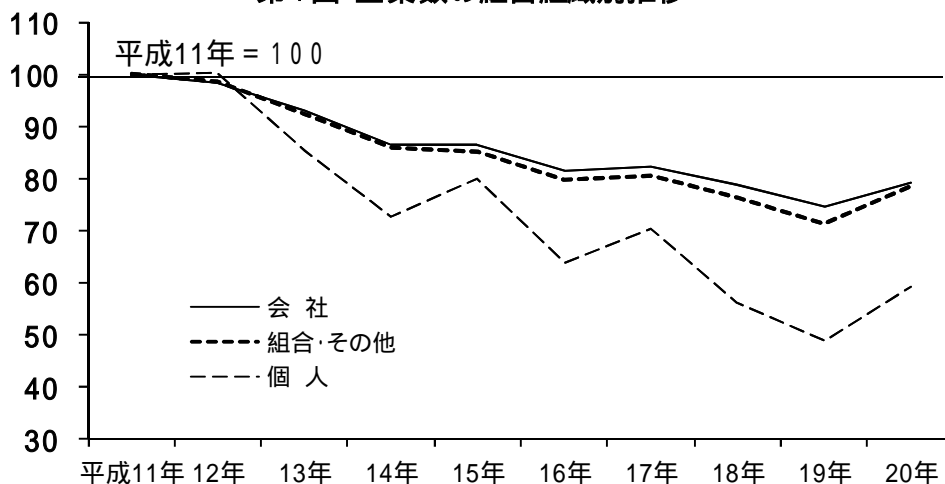

第1表 企業数の推移

	合 計		会 社		組合・その他		個 人	
	(企業)	前年比	(企業)	前年比	(企業)	前年比	(企業)	前年比
平成11年	315,614	8.0	252,108	6.0	2,606	6.6	60,900	15.5
12年	312,341	1.0	248,603	1.4	2,568	1.5	61,170	0.4
13年	288,802	7.5	234,494	5.7	2,407	6.3	51,901	15.2
14年	265,120	7.5	218,466	6.0	2,239	4.6	44,415	14.2
15年	268,787	1.4	217,892	0.3	2,221	0.8	48,674	9.6
16年	246,770	8.2	205,826	5.5	2,078	6.4	38,866	20.2
17年	252,574	2.4	207,676	0.9	2,100	1.1	42,798	10.1
18年	234,579	7.1	198,381	4.5	1,987	5.4	34,211	20.1
19年	232,780	6.1	199,530	4.9	1,999	6.4	31,251	13.2
20年	237,974	2.2	199,962	0.2	2,050	2.6	35,962	15.1

(注1) 平成14年調査において、日本標準産業分類の改訂が行われたため、前年比については平成13年の産業分類を組み替えて計算している。

(注2) 平成16年の数値及び前年比は、新潟県中越地震の補そく調査結果を加味している。よって、統計表の数値と異なる。

(注3) 平成19年調査において、事業所の補そくを行ったため、前年比については時系列を考慮したもので計算している。

また、企業（23万7974企業）のうち、1社1事業所の企業は22万2145企業（前年比2.6%増）で企業全体の93.3%とそのほとんどを占めており、1社2事業所以上の企業は1万5829企業（同2.1%減）で同6.7%の割合となっている（第2表）。

第2表 経営組織別・資本金階層別の事業所数及び企業数

経営組織別・ 資本金階層別	事業所数			企業数計		
		前年比 (%)	組織別 構成比 (%)		前年比 (%)	組織別 構成比 (%)
合計	263,061	1.9	100.0	237,974	2.2	100.0
会社計	224,582	0.0	85.4	199,962	0.2	84.0
資本金1千万円未満	73,233	3.3	27.8	72,065	3.4	30.3
" 1千万円以上 3千万円未満	101,361	1.5	38.5	94,232	1.5	39.6
" 3千万円以上 5千万円未満	17,675	1.8	6.7	14,426	1.2	6.1
" 5千万円以上 1億円未満	14,628	1.0	5.6	10,586	1.0	4.4
" 1億円以上 3億円未満	5,761	1.8	2.2	3,732	2.0	1.6
" 3億円以上 10億円未満	4,752	0.6	1.8	2,575	1.7	1.1
" 10億円以上 100億円未満	4,419	1.8	1.7	1,816	2.8	0.8
" 100億円以上	2,753	0.0	1.0	530	1.1	0.2
組合・その他	2,442	1.8	0.9	2,050	2.6	0.9
個人	36,037	15.1	13.7	35,962	15.1	15.1

経営組織別・ 資本金階層別	1社1事業所の企業			1社2事業所以上の企業				
		前年比 (%)	組織別 構成比 (%)	保有別 構成比 (%)		前年比 (%)	組織別 構成比 (%)	保有別 構成比 (%)
合計	222,145	2.6	100.0	93.3	15,829	2.1	100.0	6.7
会社計	184,383	0.4	83.0	92.2	15,579	2.2	98.4	7.8
資本金1千万円未満	71,006	3.4	32.0	98.5	1,059	0.2	6.7	1.5
" 1千万円以上 3千万円未満	88,314	1.5	39.8	93.7	5,918	2.3	37.4	6.3
" 3千万円以上 5千万円未満	12,060	0.6	5.4	83.6	2,366	4.2	14.9	16.4
" 5千万円以上 1億円未満	7,929	0.7	3.6	74.9	2,657	1.8	16.8	25.1
" 1億円以上 3億円未満	2,591	1.9	1.2	69.4	1,141	2.3	7.2	30.6
" 3億円以上 10億円未満	1,590	1.9	0.7	61.7	985	1.5	6.2	38.3
" 10億円以上 100億円未満	795	4.2	0.4	43.8	1,021	1.7	6.5	56.2
" 100億円以上	98	2.1	0.0	18.5	432	0.9	2.7	81.5
組合・その他	1,870	2.6	0.8	91.2	180	2.3	1.1	8.8
個人	35,892	15.1	16.2	99.8	70	18.6	0.4	0.2

(注1)組織別構成比は合計に対する経営組織別・資本金階層別の構成比、保有別構成比は企業計に対する1社1事業所の企業、または1社2事業所以上を保有する企業の構成比である。

第3表 企業の従業者規模別構成比

従業者規模別	企業数		従業者数(人)		出荷額 (百万円)	
		構成比(%)		構成比(%)		構成比(%)
計	237,974	100.0	8,364,607	100.0	335,578,825	100.0
30人未満	198,220	83.3	2,033,918	24.3	30,105,827	9.0
30～99人規模	27,235	11.4	1,461,880	17.5	36,407,765	10.8
100～299人規模	9,200	3.9	1,496,418	17.9	48,262,908	14.4
300～999人規模	2,632	1.1	1,312,867	15.7	61,545,780	18.3
1000人以上規模	687	0.3	2,059,524	24.6	159,256,546	47.5

(2) 会社組織の企業数(19万9962企業)を資本金額又は出資金額(以下、「資本金」という)階層別にみると(第2表、第2図)、資本金1千万円以上3千万円未満が9万4232企業(会社組織に占める割合47.1%)と一番多くなっており、次いで、1千万円未満が7万2065企業(同36.0%)、3千万円以上5千万円未満が1万4426企業(同7.2%)、5千万円以上1億円未満が1万586企業(同5.3%)、1億円以上3億円未満が3732企業(同1.9%)となっている。

第2図 会社組織の企業の資本金階層別企業数の構成比

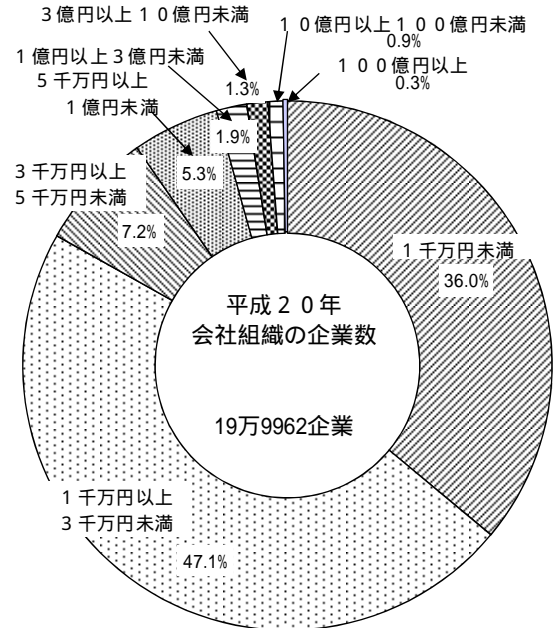

(3) 企業数(23万7974企業)を従業員規模別にみると(第3表、第3図)、30人未満規模の企業が19万8220企業(企業数に占める割合83.3%)と8割以上を占めており、30~99人規模が2万7235企業(同11.4%)、100~299人規模は9200企業(同3.9%)、300~999人規模は2632企業(同1.1%)、1000人以上規模は687企業(同0.3%)となっている。

第3図 企業数の従業員規模別構成比

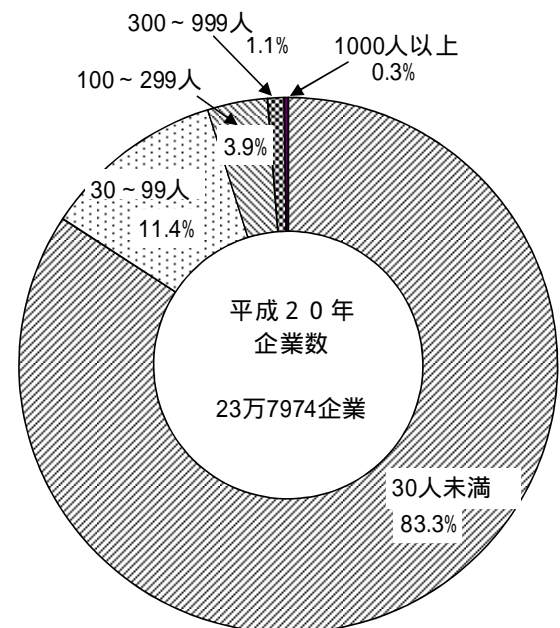

2. 従業者数

(1) 従業者数は、836万4607人(前年比 1.8%減)となった。これを経営組織別にみると、会社組織の企業の従業者数は808万2908人(同 2.0%減)で全体の96.6%を占め、組合・その他の企業は5万6040人(同 1.6%減)で同0.7%の割合、個人の企業は22万5659人(同7.4%増)で同2.7%の割合となっている(第4表、第5表、第4図)。

第4図 従業者数の経営組織別推移

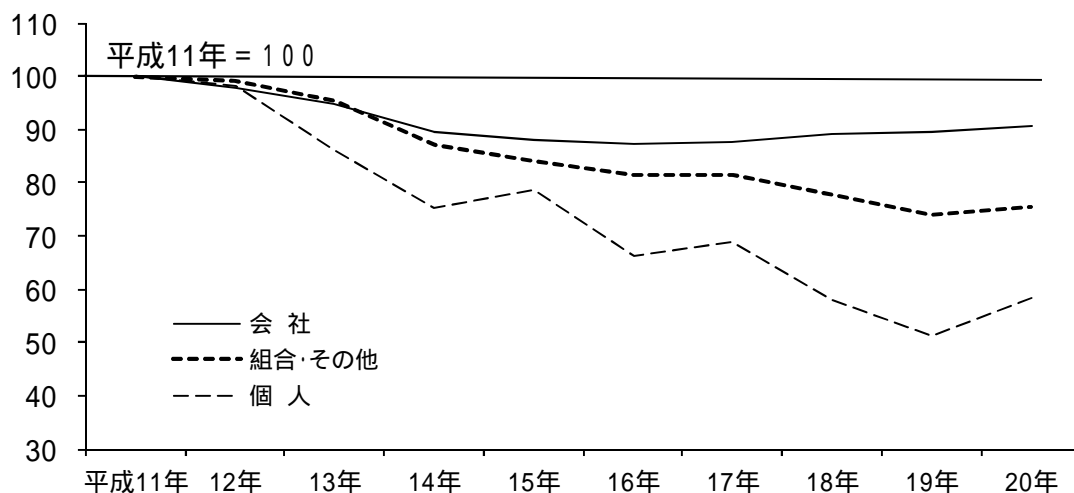

第4表 従業者数の経営組織別推移

	合 計		会 社		組合・その他		個 人	
	(人)	前年比	(人)	前年比	(人)	前年比	(人)	前年比
平成11年	9,377,750	4.7	8,917,429	4.2	76,852	6.4	386,187	13.8
12年	9,183,833	2.1	8,731,498	2.1	74,134	3.5	378,805	1.9
13年	8,866,220	3.5	8,462,528	3.1	73,530	0.8	332,941	12.1
14年	8,323,589	4.9	7,969,060	4.6	70,751	3.8	289,964	12.7
15年	8,226,302	1.2	7,859,794	1.4	64,565	4.3	304,325	5.0
16年	8,111,614	1.4	7,796,031	0.8	62,183	3.7	255,241	16.1
17年	8,156,992	0.6	7,831,198	0.5	60,342	3.0	265,532	4.0
18年	8,225,442	0.8	7,943,497	1.4	60,262	0.1	224,279	15.5
19年	8,518,545	0.1	8,251,507	0.4	56,971	5.0	210,067	11.4
20年	8,364,607	1.8	8,082,908	2.0	56,040	1.6	225,659	7.4

(注1) 平成14年調査において、日本標準産業分類の改訂が行われたため、前年比については平成13年の産業分類を組み替えて計算している。

(注2) 平成16年の数値及び前年比は、新潟県中越地震の補そく調査結果を加味している。よって、統計表の数値と異なる。

(注3) 平成19年調査において、事業所の補そくを行ったため、前年比については時系列を考慮したもので計算している。

また、1社1事業所の企業の従業者数は445万8237人(企業全体に占める割合53.3%)で前年比 2.3%減、1社2事業所以上の企業の従業者数は390万6370人(同46.7%)で同 1.3%減となっている。

経営組織別・資本金階層別の構成比をみると資本金1千万円未満の会社組織では、1社1事業所の企業の割合が95.1%、資本金100億円以上の会社組織では、1社2事業所以上の企業の割合が95.7%とそのほとんどを占めている(第5表)。

第5表 経営組織別・資本金階層別の従業者数

経営組織別・ 資本金階層別	企業計		1社1事業所の企業				1社2事業所以上の企業				
	(人)	前年比 (%)	組織別 構成比 (%)	(人)	前年比 (%)	組織別 構成比 (%)	保有別 構成比 (%)	(人)	前年比 (%)	組織別 構成比 (%)	保有別 構成比 (%)
合計	8,364,607	1.8	100.0	4,458,237	2.3	100.0	53.3	3,906,370	1.3	100.0	46.7
会社計	8,082,908	2.0	96.6	4,196,228	2.7	94.1	51.9	3,886,680	1.3	99.5	48.1
資本金1千万円未満	712,622	1.7	8.5	677,539	1.5	15.2	95.1	35,083	5.4	0.9	4.9
" 1千万円以上3千万円未満	2,027,624	3.8	24.2	1,660,841	3.7	37.3	81.9	366,783	4.2	9.4	18.1
" 3千万円以上5千万円未満	743,711	2.0	8.9	483,165	1.8	10.8	65.0	260,546	2.5	6.7	35.0
" 5千万円以上1億円未満	965,766	1.9	11.5	539,148	1.1	12.1	55.8	426,618	2.9	10.9	44.2
" 1億円以上3億円未満	556,105	2.3	6.6	272,287	3.5	6.1	49.0	283,818	1.1	7.3	51.0
" 3億円以上10億円未満	649,655	2.1	7.8	273,727	3.4	6.1	42.1	375,928	1.1	9.6	57.9
" 10億円以上100億円未満	926,578	1.5	11.1	224,239	5.4	5.0	24.2	702,339	0.2	18.0	75.8
" 100億円以上	1,500,847	0.1	17.9	65,282	4.2	1.5	4.3	1,435,565	0.3	36.7	95.7
組合・その他	56,040	1.6	0.7	38,120	1.6	0.9	68.0	17,920	1.6	0.5	32.0
個人	225,659	7.4	2.7	223,889	7.4	5.0	99.2	1,770	14.3	0.0	0.8

(注)組織別構成比は合計に対する経営組織別・資本金階層別の構成比、保有別構成比は企業計に対する1社1事業所の企業、または1社2事業所以上を保有する企業の構成比である。

(2) 会社組織の従業者数を資本金階層別にみると(第5表、第5図)、資本金1千万円以上3千万円未満が202万7624人(会社組織に占める割合25.1%)と全体の4分の1を占め、100億円以上が150万847人(同18.6%)、5千万円以上1億円未満が96万5766人(同11.9%)、10億円以上100億円未満が92万6578人(同11.5%)、3千万円以上5千万円未満が74万3711人(同9.2%)となっている。

第5図 会社組織の企業の資本金階層別従業者数の構成比

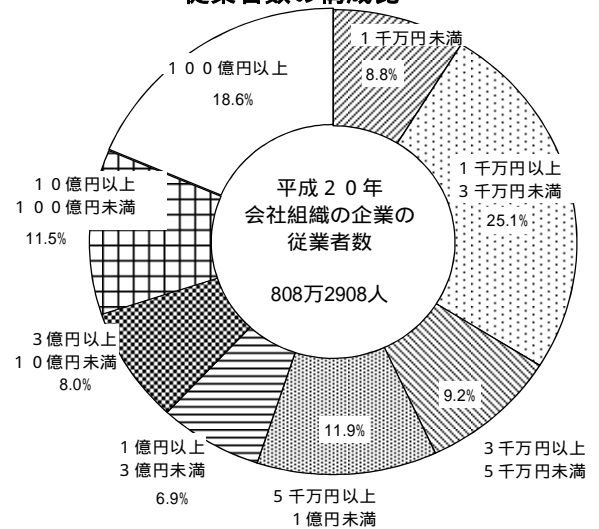

(3) 従業者数(836万4607人)を従業者規模別にみると(第3表、第6図)、30人未満規模の企業が203万3918人(企業数に占める割合24.3%)となっている。以下、30~99人規模は146万1880人(同17.5%)、100~299人規模は149万6418人(同17.9%)、300~999人規模は131万2867人(同15.7%)、1000人以上規模は205万9524人(同24.6%)となっている。

第6図 従業者規模別従業者数の構成比

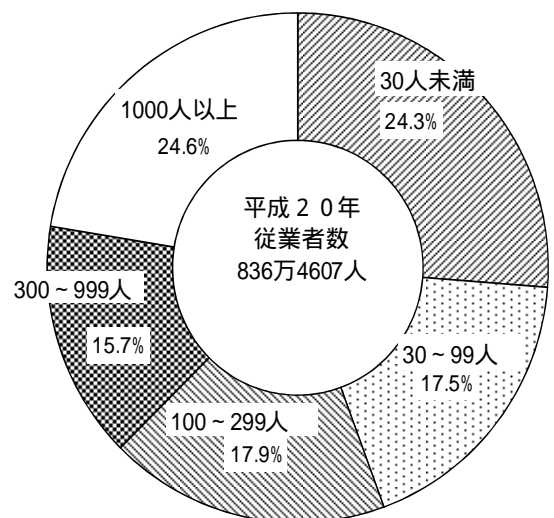

3. 製造品出荷額等

(1) 製造品出荷額等(以下、「出荷額」という)は、335兆5788億円(前年比0.3%減)となった。これを経営組織別にみると、会社組織の企業の出荷額は、333兆1954億円(同0.4%減)で全体に占める割合は99.3%となっており、組合・その他の企業は1兆1934億円(同1.1%増)で同0.4%の割合、個人の企業は1兆1900億円(同2.9%増)で同0.4%の割合となっている(第6表、第7表)。

第6表 出荷額の経営組織別推移

	合 計		会 社		組合・その他		個 人	
	(百万円)	前年比	(百万円)	前年比	(百万円)	前年比	(百万円)	前年比
平成11年	291,449,554	4.7	287,455,033	4.6	1,755,544	1.2	2,238,978	15.2
12年	300,477,604	3.1	296,665,371	3.2	1,641,850	6.5	2,170,383	3.1
13年	286,667,406	4.6	283,312,536	4.5	1,542,973	6.0	1,811,897	16.5
14年	269,361,805	4.4	266,509,502	4.4	1,287,194	7.5	1,565,110	13.4
15年	273,409,438	1.5	270,606,342	1.5	1,226,278	4.7	1,576,818	0.7
16年	283,475,718	3.7	280,890,543	3.8	1,212,178	1.1	1,372,996	12.9
17年	295,345,543	4.2	292,745,036	4.2	1,199,235	1.1	1,401,272	2.1
18年	314,834,621	6.6	312,470,597	6.7	1,149,488	4.1	1,214,536	13.3
19年	336,756,635	-	334,419,058	-	1,180,738	-	1,156,840	-
20年	335,578,825	0.3	333,195,424	0.4	1,193,380	1.1	1,190,022	2.9

(注1)平成14年調査において、日本標準産業分類の改訂が行われたため、前年比については平成13年の産業分類を組み替えて計算している。

(注2)平成16年の数値及び前年比は、新潟県中越地震の捕そく調査結果を加味している。よって、統計表の数値と異なる。

(注3)平成19年調査において、調査項目を変更したことにより、出荷額は前年の数値とは接続しない。

また、1社1事業所の企業の出荷額は109兆2238億円で企業全体に占める割合は32.5%、1社2事業所以上を保有する企業の出荷額は226兆3551億円で同67.5%の割合となっている(第7表)。

なお、1社1事業所の企業は、企業数では93.3%とそのほとんどを占め、従業者数では53.3%と半分強を占めているものの、出荷額では32.5%と3分の1程度の割合となっている。

第7表 経営組織別・資本金階層別の出荷額

経営組織別・ 資本金階層別	企業計		1社1事業所の企業				1社2事業所以上の企業				
	(百万円)	前年比 (%)	組織別 構成比 (%)	(百万円)	前年比 (%)	組織別 構成比 (%)	保有別 構成比 (%)	(百万円)	前年比 (%)	組織別 構成比 (%)	保有別 構成比 (%)
合 計	335,578,825	0.3	100.0	109,223,753	1.7	100.0	32.5	226,355,072	0.3	100.0	67.5
会 社	333,195,424	0.4	99.3	107,363,682	1.7	98.3	32.2	225,831,741	0.3	99.8	67.8
資本金 1千万円未満	7,023,483	1.2	2.1	6,636,634	1.4	6.1	94.5	386,849	1.8	0.2	5.5
" 1千万円以上 3千万円未満	36,111,719	1.8	10.8	28,469,257	2.1	26.1	78.8	7,642,462	0.7	3.4	21.2
" 3千万円以上 5千万円未満	17,891,832	0.1	5.3	11,624,395	0.4	10.6	65.0	6,267,436	1.1	2.8	35.0
" 5千万円以上 1億円未満	27,875,439	1.2	8.3	14,954,502	0.8	13.7	53.6	12,920,937	1.8	5.7	46.4
" 1億円以上 3億円未満	19,578,631	2.3	5.8	9,911,915	2.0	9.1	50.6	9,666,717	2.6	4.3	49.4
" 3億円以上 10億円未満	27,567,688	2.1	8.2	12,434,161	2.8	11.4	45.1	15,133,527	1.5	6.7	54.9
" 10億円以上 100億円未満	53,777,473	0.6	16.0	16,403,499	5.0	15.0	30.5	37,373,974	1.4	16.5	69.5
" 100億円以上	143,369,158	0.2	42.7	6,929,319	4.4	6.3	4.8	136,439,839	0.0	60.3	95.2
組 合 ・ そ の 他	1,193,380	1.1	0.4	683,163	1.2	0.6	57.2	510,217	4.3	0.2	42.8
個 人	1,190,022	2.9	0.4	1,176,907	2.8	1.1	98.9	13,114	8.0	0.0	1.1

(注)組織別構成比は合計に対する経営組織別・資本金階層別の構成比、保有別構成比は企業計に対する1社1事業所の企業、または1社2事業所以上を保有する企業の構成比である。

(2) 会社組織の出荷額を資本金階層別にみると(第7表、第7図)、資本金100億円以上が143兆3692億円(会社組織に占める割合43.0%)で、10億円以上100億円未満が53兆7775億円(同16.1%)となっている。以下、1千万円以上3千万円未満が36兆1117億円(同10.8%)、5千万円以上1億円未満が27兆8754億円(同8.4%)、3億円以上10億円未満が27兆5677億円(同8.3%)などとなっている。

第7図 会社組織の企業の資本金階層別出荷額の構成比

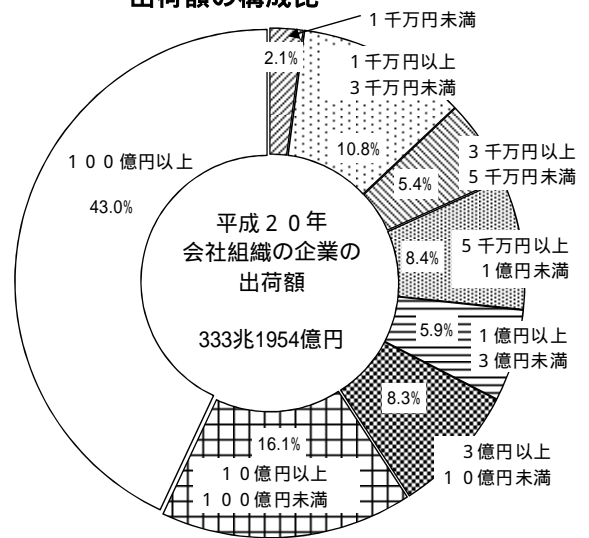

(3) 出荷額(335兆5788億円)を従業員規模別にみると(第3表、第8図)、1000人以上規模の企業が159兆2565億円(企業数に占める割合47.5%)となっている。以下、300~999人規模の61兆5458億円(同18.3%)、100~299人規模の48兆2629億円(同14.4%)、30~99人規模の36兆4078億円(同10.8%)、30人未満の30兆1058億円(同9.0%)となっている。

第8図 従業員規模別出荷額の構成比

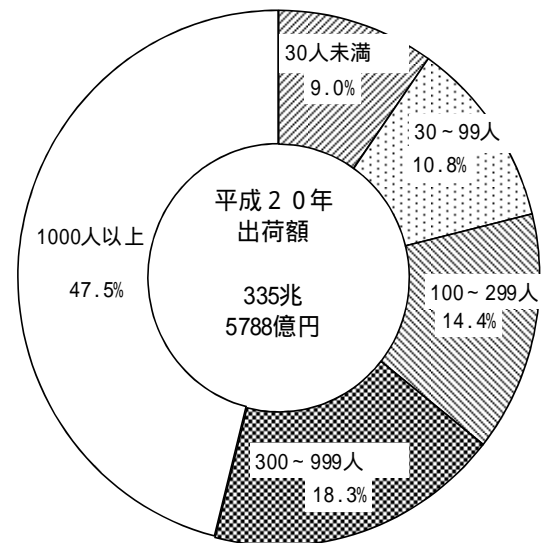

4. 1 企業当たり従業員数

(1) 1企業当たり従業員数は、35人(前年差 2人減)であった。これを経営組織別にみると、会社組織の企業は40人(同 1人減)となっているが、このうち資本金100億円以上の企業が2832人(同 35人減)と際立って多い。組合・その他の企業は27人(同 1人減)、個人の企業は6人(同 1人減)となっている(第8表)。

(2) 1社1事業所の企業の1企業当たり従業員数は、20人(前年差 1人減)であった。これを経営組織別にみると、会社組織の企業は23人(同横ばい)で、資本金100億円以上の企業は666人(同 14人増)と引き続き増加しているものの、ほかの階層は横ばいか減少となっている。また、組合・その他の企業は20人(同 1人減)、個人の企業は6人(同 1人減)となっている。

1社2事業所以上の企業の1企業当たり従業員数は、247人(同 2人増)であった。これを経営組織別にみると、会社組織の企業は249人(同 2人増)で、このうち、資本金100億円以上の企業は3323人(同 41人減)で減少が大きい。組合・その他の企業は100人(同 4人減)、個人の企業は25人(同 1人減)となっている(第8表)。

第8表 企業の経営組織別・資本金階層別1企業当たり従業員数

(単位：人)

経営組織別・ 資本金階層別	企業計		1社1事業所の 企業		1社2事業所以上の 企業	
		前年差		前年差		前年差
合計	35	2	20	1	247	2
会社計	40	1	23	0	249	2
資本金1千万円未満	10	0	10	0	33	2
〃 1千万円以上 3千万円未満	22	0	19	0	62	1
〃 3千万円以上 5千万円未満	52	0	40	1	110	2
〃 5千万円以上 1億円未満	91	1	68	0	161	1
〃 1億円以上 3億円未満	149	0	105	2	249	3
〃 3億円以上 10億円未満	252	1	172	3	382	2
〃 10億円以上 100億円未満	510	7	282	3	688	11
〃 100億円以上	2,832	35	666	14	3,323	41
組合・その他	27	1	20	1	100	4
個人	6	1	6	1	25	1

5. 1 企業当たり出荷額

(1) 1企業当たり出荷額は、14億1015万円(前年比 2.5%減)であった。これを経営組織別にみると、会社組織の企業は16億6629万円(同 0.6%減)、このうち資本金100億円以上の企業が2705億785万円(同 1.3%減)と際立って高く、次いで10億円以上100億円未満が296億1315万円(同 2.3%増)、3億円以上10億円未満が107億590万円(同 0.4%減)となっている。

また、組合・その他の企業は5億8214万円(同 1.4%減)、個人の企業は3309万円(同 10.6%減)となっている(第9表)。

(2) 1社1事業所の企業の1企業当たり出荷額は、4億9168万円(前年比 4.1%減)であった。これを経営組織別にみると、会社組織の企業は5億8229万円(同 2.2%減)、このうち、資本金100億円以上の企業は707億734万円(同 6.4%減)、10億円以上100億円未満は206億3333万円(同 0.8%減)と他の資本金階層と比較すると一桁高くなっている。また、組合・その他の企業は3億6533万円(同 3.7%減)、個人の企業は3279万円(同 10.7%減)となっている。

1社2事業所以上の企業の1企業当たり出荷額は、143億2万円(同2.4%増)であった。これを経営組織別にみると、会社組織の企業は144億9591万円(同2.6%増)、このうち、資本金100億円以上の企業が3158億3296万円(同0.9%減)と際立って高い。また、組合・その他の企業は28億3454万円(同2.0%増)、個人の企業は1億8734万円(同8.9%減)となっている(第9表)。

第9表 企業の経営組織別・資本金階層別1企業当たり出荷額

(単位：万円)

経営組織別・ 資本金階層別	企業計		1社1事業所の 企業		1社2事業所以上の 企業	
		前年比 (%)		前年比 (%)		前年比 (%)
合計	141,015	2.5	49,168	4.1	1,430,002	2.4
会社計	166,629	0.6	58,229	2.2	1,449,591	2.6
資本金1千万円未満	9,746	4.4	9,347	4.6	36,530	2.0
〃 1千万円以上3千万円未満	38,322	0.3	32,236	0.7	129,139	1.6
〃 3千万円以上5千万円未満	124,025	1.1	96,388	1.0	264,896	3.3
〃 5千万円以上1億円未満	263,324	2.2	188,605	1.5	486,298	3.7
〃 1億円以上3億円未満	524,615	4.4	382,552	3.9	847,214	5.0
〃 3億円以上10億円未満	1,070,590	0.4	782,023	0.9	1,536,399	0.0
〃 10億円以上100億円未満	2,961,315	2.3	2,063,333	0.8	3,660,526	3.2
〃 100億円以上	27,050,785	1.3	7,070,734	6.4	31,583,296	0.9
組合・その他	58,214	1.4	36,533	3.7	283,454	2.0
個人	3,309	10.6	3,279	10.7	18,734	8.9

6. 大・中小企業規模別の状況

(1) 主要項目の動向

企業を大企業と中小企業別^(注)にみると、企業数は、大企業が1985企業(構成比0.8%)、中小企業が23万5989企業(同99.2%)とほとんどを中小企業が占めており、従業者数は、大企業が267万1308人(同31.9%)、中小企業が569万3299人(同68.1%)と、中小企業が約7割を占めている。

一方、出荷額では、大企業が200兆3541億円(同59.7%)、中小企業が135兆2247億円(同40.3%)と大企業が約6割を占めている(第10表、第9図)。

第9図 大企業・中小企業別構成比

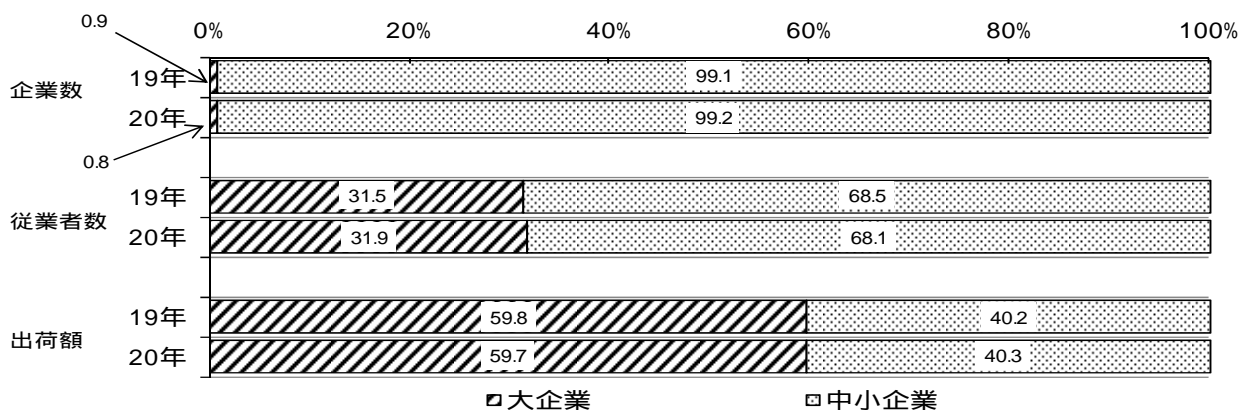

注：大企業、中小企業については以下のとおり。

大企業・・・「会社組織」は、資本金3億円超、かつ、従業者300人超、
「組合・その他」、「個人」は従業者300人超の企業。

中小企業・・・「会社組織」は、資本金3億円以下、又は、従業者300人以下、
「組合・その他」、「個人」は従業者300人以下の企業。

第10表 大企業・中小企業別構成比

(単位：企業、人、百万円)

	計	大企業		中小企業	
			構成比(%)		構成比(%)
企業数	237,974	1,985	0.8	235,989	99.2
従業者数	8,364,607	2,671,308	31.9	5,693,299	68.1
出荷額	335,578,825	200,354,137	59.7	135,224,688	40.3

(2) 産業別の動向

産業中分類別に大企業と中小企業を比較すると、企業数は中小企業の割合がほとんどとなっている。

従業者数は輸送用機械器具、情報通信機械器具、石油製品・石炭製品、電子部品・デバイス・電子回路で大企業が上回っている。

出荷額は石油製品・石炭製品、輸送用機械器具、情報通信機械器具など11産業で大企業が上回っている(第11表、第12表)。

第11表 産業中分類別大企業・中小企業別構成比(%)

	企業数		従業者数		出荷額	
	大企業	中小企業	大企業	中小企業	大企業	中小企業
製造業計	0.8	99.2	31.9	68.1	59.7	40.3
09 食料品製造業	0.6	99.4	19.7	80.3	31.0	69.0
10 飲料・たばこ・飼料製造業	0.9	99.1	22.6	77.4	66.2	33.8
11 繊維工業	0.1	99.9	5.3	94.7	11.9	88.1
12 木材・木製品製造業(家具を除く)	0.1	99.9	4.6	95.4	9.9	90.1
13 家具・装備品製造業	0.2	99.8	9.7	90.3	19.6	80.4
14 パルプ・紙・紙加工品製造業	0.8	99.2	23.2	76.8	49.5	50.5
15 印刷・同関連業	0.2	99.8	11.2	88.8	27.2	72.8
16 化学工業	4.8	95.2	47.9	52.1	62.6	37.4
17 石油製品・石炭製品製造業	3.1	96.9	57.0	43.0	92.1	7.9
18 プラスチック製品製造業(別掲を除く)	0.8	99.2	19.3	80.7	33.6	66.4
19 ゴム製品製造業	1.0	99.0	38.8	61.2	61.9	38.1
20 なめし革・同製品・毛皮製造業	0.0	100.0	1.0	99.0	2.3	97.7
21 窯業・土石製品製造業	0.5	99.5	20.3	79.7	36.9	63.1
22 鉄鋼業	1.8	98.2	44.7	55.3	68.0	32.0
23 非鉄金属製造業	2.4	97.6	44.2	55.8	60.1	39.9
24 金属製品製造業	0.3	99.7	12.6	87.4	24.1	75.9
25 はん用機械器具製造業	1.1	98.9	39.9	60.1	58.1	41.9
26 生産用機械器具製造業	0.7	99.3	22.5	77.5	43.6	56.4
27 業務用機械器具製造業	1.2	98.8	32.4	67.6	40.5	59.5
28 電子部品・デバイス・電子回路製造業	3.4	96.6	53.0	47.0	74.6	25.4
29 電気機械器具製造業	1.4	98.6	39.0	61.0	61.7	38.3
30 情報通信機械器具製造業	4.2	95.8	57.8	42.2	77.1	22.9
31 輸送用機械器具製造業	2.4	97.6	62.8	37.2	84.1	15.9
32 その他の製造業	0.3	99.7	17.4	82.6	44.1	55.9

製造品目でみた企業シェアの状況

事業所単位の調査である工業統計調査を企業単位に名寄せした結果を用いて、平成20年工業統計品目の大企業・中小企業別シェアや上位企業の集中度等を検証し、品目別製造品出荷額（1,796の製造品目）で分析を行った。

1. 大企業・中小企業別構成比

品目・企業規模別^(注1)にみると、延べ企業数^(注2)では大企業が3.4%、中小企業が96.6%と中小企業の割合が圧倒的に高くなっているが、一方、出荷額ベースでは大企業が61.0%、中小企業が39.0%と大企業の割合が高くなっている。（第10図）

第10図 品目・企業規模別にみた延べ企業数、出荷額の構成比

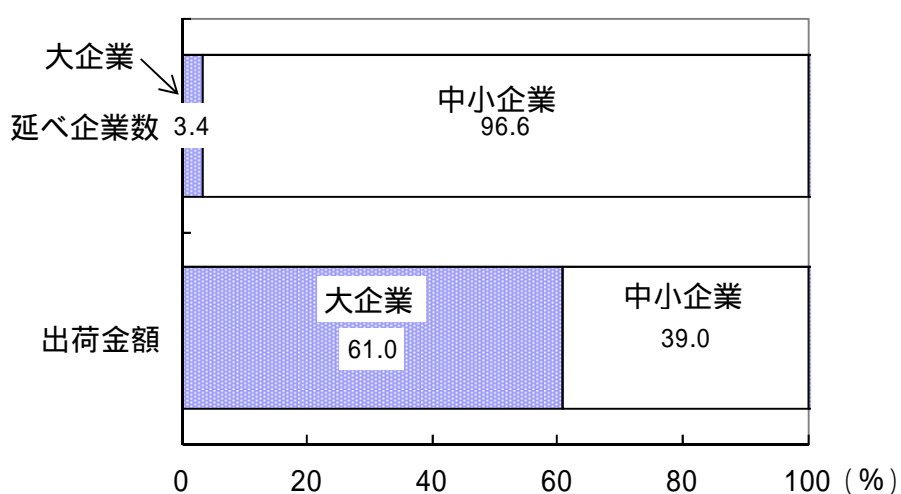

(注) 製造品目について企業単位での集計であるため、概況の数値とは異なる。

以下、同じ。

注1：企業規模については、以下のとおり。

大企業・・・「会社組織」は、資本金3億円超、かつ、従業員300人超、
「組合・その他」、「個人」は従業員300人超の企業。

中小企業・・・「会社組織」は、資本金3億円以下、又は、従業員300人以下、
「組合・その他」、「個人」は従業員300人以下の企業。

注2：ここでは品目別・企業別に集計したデータを用いているため、複数品目を出荷している企業は、それぞれの品目にカウントされたため、「延べ企業数」と表記している。

注3：ここでのデータは、国内に製造事業所(工場)を持つ企業における工業統計調査の出荷額ベースのデータであることから、一般にいわれている「市場シェア」等とは異なる。

これは、

単位(金額、数量、重量ベース等) 調査年次、品目定義・範囲が異なること

「市場シェア」等の場合は、「国内シェア」を指していることが多い(輸出分が除かれ輸入分を含む)のに対し、当データは国内工場の出荷金額ベース(輸出分が含まれ輸入分は含まれない)であること

「市場シェア」等は製品ブランドまたは企業グループ単位でのデータが多いのに対し、当データは子会社、協力工場、OEM・EMS^(*)メーカーは独立した企業として集計していること

などによる。

*OEMは、Original Equipment Manufacturerの略で、相手先ブランドによる製品供給、

EMSは、Electronics Manufacturing Servicesの略で、プリント基板の製造を含む製造受託。

品目群別延べ企業数を規模別構成比で見ると、大企業では「化学工業製品」、「石油製品・石炭製品」、「情報通信機械器具」、「電子部品・デバイス」などの品目群での割合が高く、中小企業では「木材・木製品」、「なめし革・同製品・毛皮」、「家具・装備品」、「印刷・同関連品」などの品目群で割合が高いものとなっている。（第13表）

第13表 品目群別延べ企業数

品目群	延べ企業数 (企業)	大企業		中小企業			
		(企業)	規模別 構成比 (%)	産業別 構成比 (%)	(企業)	規模別 構成比 (%)	産業別 構成比 (%)
00 計	307,712	10,418	3.4	100.0	297,294	96.6	100.0
09 食料品	46,571	843	1.8	8.1	45,728	98.2	15.4
10 飲料・たばこ・飼料	7,574	243	3.2	2.3	7,331	96.8	2.5
11 繊維工業製品	12,383	180	1.5	1.7	12,203	98.5	4.1
12 木材・木製品	17,456	49	0.3	0.5	17,407	99.7	5.9
13 家具・装備品	13,121	64	0.5	0.6	13,057	99.5	4.4
14 パルプ・紙・紙加工品	8,210	280	3.4	2.7	7,930	96.6	2.7
15 印刷・同関連品	13,810	83	0.6	0.8	13,727	99.4	4.6
16 化学工業製品	8,809	1,393	15.8	13.4	7,416	84.2	2.5
17 石油製品・石炭製品	815	129	15.8	1.2	686	84.2	0.2
18 プラスチック製品	17,137	535	3.1	5.1	16,602	96.9	5.6
19 ゴム製品	3,711	154	4.1	1.5	3,557	95.9	1.2
20 なめし革・同製品・毛皮	1,959	6	0.3	0.1	1,953	99.7	0.7
21 窯業・土石製品	13,890	295	2.1	2.8	13,595	97.9	4.6
22 鉄鋼	9,099	473	5.2	4.5	8,626	94.8	2.9
23 非鉄金属	5,550	365	6.6	3.5	5,185	93.4	1.7
24 金属製品	32,023	418	1.3	4.0	31,605	98.7	10.6
25 はん用機械器具	11,862	569	4.8	5.5	11,293	95.2	3.8
26 生産用機械器具	31,346	949	3.0	9.1	30,397	97.0	10.2
27 業務用機械器具	7,774	330	4.2	3.2	7,444	95.8	2.5
28 電子部品・デバイス	4,408	629	14.3	6.0	3,779	85.7	1.3
29 電気機械器具	14,590	935	6.4	9.0	13,655	93.6	4.6
30 情報通信機械器具	3,066	485	15.8	4.7	2,581	84.2	0.9
31 輸送用機械器具	10,383	870	8.4	8.4	9,513	91.6	3.2
32 その他の製品	12,165	141	1.2	1.4	12,024	98.8	4.0

(注1) 品目群とは品目番号(6桁)の上位2桁を集計したものである。

(注2) 品目群別・企業ベースの集計であるため、産業編、品目編の数値及び前項の数値とは一致しない。

(注3) 上記表は、製造品目の「品目群」の名称であるため、産業編等の産業分類の名称とは異なる。

第11図 品目群別出荷額構成比

出荷金額ベースで比較してみると、「石油製品・石炭製品」、「輸送用機械器具」、「情報通信機械器具」などで大企業の割合が高く、「なめし革・同製品・毛皮」、「木材・木製品」、「家具・装備品」などで中小企業の割合が高くなっている。(第14表、第11図)

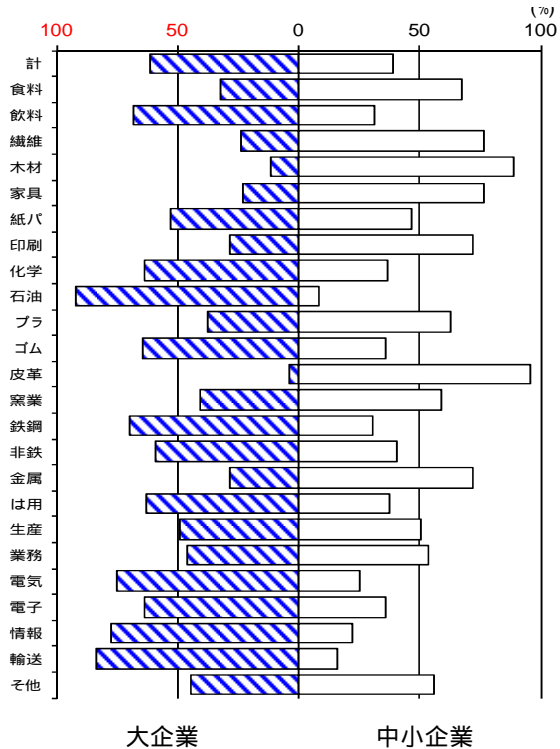

第14表 品目群別出荷額構成比

品目群	出荷額 (百万円)	大企業		中小企業			
		出荷額 (百万円)	規模別 構成比 (%)	産業別 構成比 (%)	出荷額 (百万円)	規模別 構成比 (%)	産業別 構成比 (%)
00 計	303,725,898	185,408,716	61.0	100.0	118,317,182	39.0	100.0
09 食料品	23,380,224	7,521,068	32.2	4.1	15,859,156	67.8	13.4
10 飲料・たばこ・飼料	9,678,102	6,629,839	68.5	3.6	3,048,262	31.5	2.6
11 繊維工業製品	3,501,075	818,258	23.4	0.4	2,682,817	76.6	2.3
12 木材・木製品	2,298,736	258,225	11.2	0.1	2,040,511	88.8	1.7
13 家具・装備品	1,884,401	433,960	23.0	0.2	1,450,441	77.0	1.2
14 パルプ・紙・紙加工品	7,238,052	3,827,515	52.9	2.1	3,410,537	47.1	2.9
15 印刷・同関連品	5,732,239	1,621,703	28.3	0.9	4,110,536	71.7	3.5
16 化学工業製品	27,013,408	17,138,950	63.4	9.2	9,874,458	36.6	8.3
17 石油製品・石炭製品	13,266,177	12,156,048	91.6	6.6	1,110,129	8.4	0.9
18 プラスチック製品	11,100,982	4,139,932	37.3	2.2	6,961,050	62.7	5.9
19 ゴム製品	3,289,306	2,107,497	64.1	1.1	1,181,809	35.9	1.0
20 なめし革・同製品・毛皮	433,397	18,254	4.2	0.0	415,143	95.8	0.4
21 窯業・土石製品	7,552,510	3,085,142	40.8	1.7	4,467,368	59.2	3.8
22 鉄鋼	22,568,660	15,677,718	69.5	8.5	6,890,942	30.5	5.8
23 非鉄金属	9,477,705	5,621,180	59.3	3.0	3,856,526	40.7	3.3
24 金属製品	12,435,944	3,516,762	28.3	1.9	8,919,183	71.7	7.5
25 はん用機械器具	11,182,967	6,984,381	62.5	3.8	4,198,585	37.5	3.5
26 生産用機械器具	17,867,633	8,765,819	49.1	4.7	9,101,814	50.9	7.7
27 業務用機械器具	8,017,722	3,698,081	46.1	2.0	4,319,641	53.9	3.7
28 電子部品・デバイス	18,788,044	14,075,352	74.9	7.6	4,712,692	25.1	4.0
29 電気機械器具	16,010,572	10,221,756	63.8	5.5	5,788,816	36.2	4.9
30 情報通信機械器具	12,978,404	10,075,658	77.6	5.4	2,902,746	22.4	2.5
31 輸送用機械器具	53,989,016	45,225,749	83.8	24.4	8,763,267	16.2	7.4
32 その他の製品	4,040,621	1,789,869	44.3	1.0	2,250,752	55.7	1.9

(注1) 品目群別・企業ベースの集計であるため、産業編、品目編の数値及び前項の数値とは一致しない。

(注2) 上記表は、製造品目の「品目群」の名称であるため、産業編等の産業分類の名称とは異なる。

2. 各品目に占める企業シェア(ハーフィンダール指数)

各品目に占める企業シェアについて、ハーフィンダール指数^(注)を用いて計算してみると、「化学工業製品」、「輸送用機械器具」、「情報通信機械器具」、「石油製品・石炭製品」、「窯業・土石製品」などで高い割合となっている。(第15表、第12図)

第12図 品目群別ハーフィンダール指数

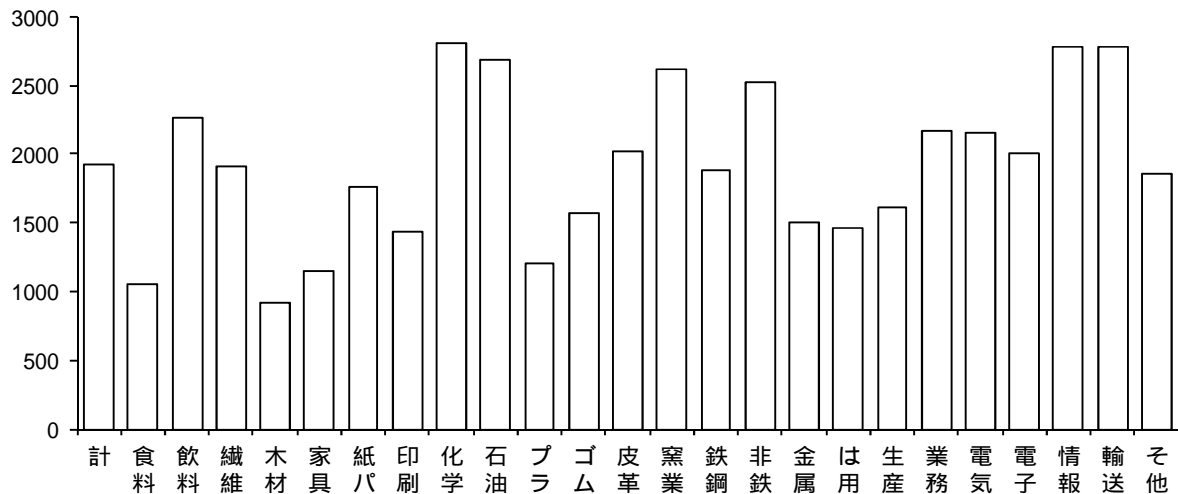

(注) ハーフィンダール指数は、各品目に占める企業のシェア(%)の2乗の合計で算出される。本指数値が大きい程、その品目において特定企業により集中していることを示す。

例えばある品目において、A社=50%、B社=30%、C社=20%のシェアであった場合、

$$50^2 + 30^2 + 20^2 = 2500 + 900 + 400 = 3800 \text{ となる。}$$

$$\text{(算式) ハーフィンダール指数(HI)} = (X_i / X * 100)^2$$

第15表 品目群別・ハーフィンダール指数階層別品目数

品目群	計	ハーフィンダール指数階層別品目数					
		5000以上	2500以上 5000未満	1800以上 2500未満	1000以上 1800未満	500以上 1000未満	500未満
00 計	1796	135	313	231	390	386	341
09 食料品	93	1	7	6	19	21	39
10 飲料・たばこ・飼料	29	3	7	1	3	6	9
11 繊維工業製品	175	8	19	24	39	57	28
12 木材・木製品	39	0	2	1	11	6	19
13 家具・装備品	21	1	1	0	4	5	10
14 パルプ・紙・紙加工品	56	3	4	8	17	12	12
15 印刷・同関連品	9	0	0	2	1	3	3
16 化学工業製品	202	29	45	30	59	31	8
17 石油製品・石炭製品	24	5	4	8	5	2	0
18 プラスチック製品	43	0	5	2	5	6	25
19 ゴム製品	40	5	6	8	8	6	7
20 なめし革・同製品・毛皮	34	3	6	4	7	8	6
21 窯業・土石製品	110	7	24	11	21	30	17
22 鉄鋼	65	9	21	10	11	6	8
23 非鉄金属	52	3	11	12	12	9	5
24 金属製品	104	1	14	11	19	24	35
25 はん用機械器具	74	5	11	7	17	21	13
26 生産用機械器具	144	8	23	11	25	39	38
27 業務用機械器具	76	7	14	8	19	21	7
28 電子部品・デバイス	57	5	13	10	16	8	5
29 電気機械器具	109	6	22	14	26	26	15
30 情報通信機械器具	58	7	16	11	16	6	2
31 輸送用機械器具	76	14	16	15	13	10	8
32 その他の製品	106	5	22	17	17	23	22

・事業所に関する統計表

事業所に関する統計表は、従業者4人以上の製造事業所について、経営組織別・資本金階層別に集計し、その活動状況を見るものである。

1. 事業所数

(1) 平成20年の従業者4人以上の製造事業所数は、26万3061事業所(前年比1.9%増)であった。

事業所数を経営組織別にみると、会社組織の事業所は22万4582事業所(同0.0%増)で、全体の85.4%を占めている。組合・その他の事業所は2442事業所(同1.8%増)で構成比0.9%、個人の事業所は3万6037事業所(同15.1%増)で同13.7%となっている(第2表、第13図)。

産業別に事業所数の経営組織別の特徴をみると、すべての産業で会社組織の事業所の割合が高く、なかでも化学工業(構成比97.3%)、情報通信機械器具製造業(同94.0%)、鉄鋼業(同93.3%)、生産用機械器具製造業(同92.0%)、はん用機械器具製造業(同91.8%)などでは9割以上の事業所が会社組織となっている。個人事業所の割合は、なめし革・同製品・毛皮製造業(同36.1%)、繊維工業(同24.9%)、家具・装備品製造業(同23.3%)、食料品製造業(同20.3%)、ゴム製品製造業(同18.7%)で比較的高い割合となっている(第14図)。

第13図 経営組織別事業所数の構成比

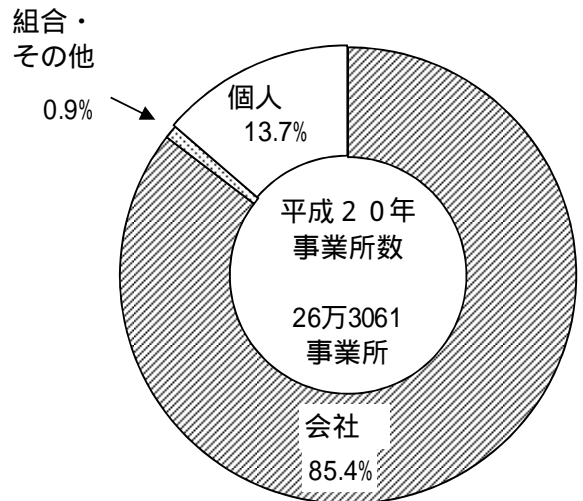

第14図 産業別経営組織別の事業所数の割合

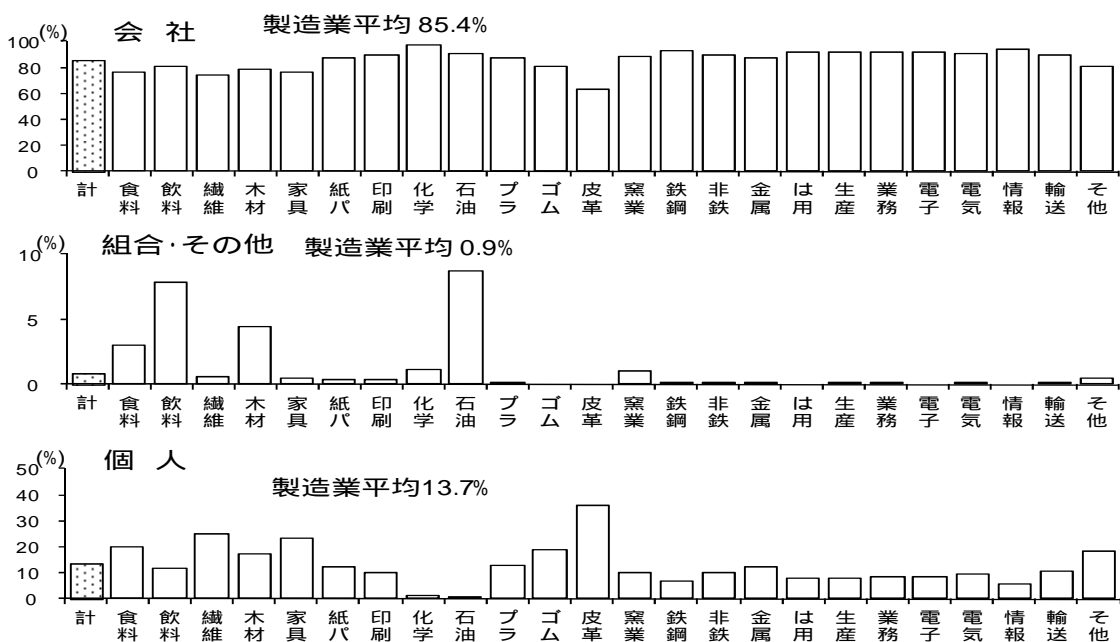

(2) 経営組織別に産業別の事業所数をみると、会社組織では、金属製品製造業(構成比13.5%)、食料品製造業(同11.3%)、生産用機械器具製造業(同9.8%)、繊維工業、印刷・同関連業(ともに同6.6%)の割合が高くなっている。組合・その他では、食料品製造業(同41.2%)の割合が高く、次いで飲料・たばこ・飼料製造業(同15.8%)、木材・木製品製造業(同14.6%)の割合が高い。個人は、食料品製造業(同18.7%)、繊維工業(同13.7%)の割合が高い(第15図)。

第15図 経営組織別・産業別事業所数の構成比

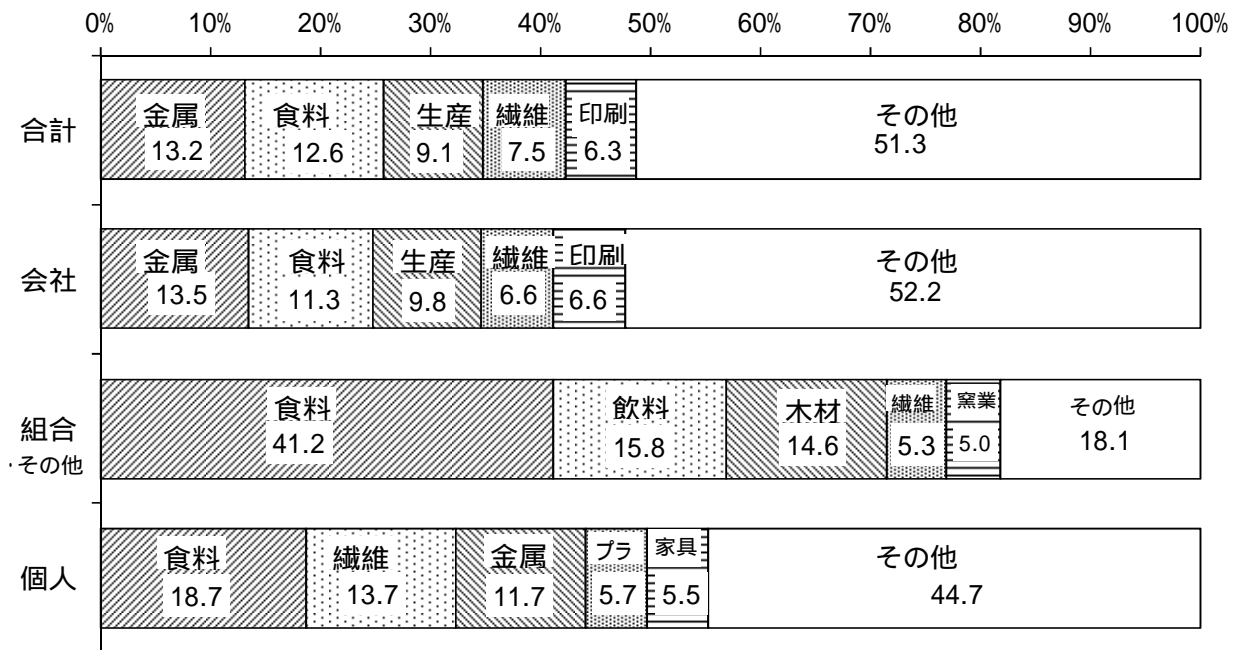

2. 従業者数

(1) 平成20年の従業者4人以上の製造事業所の従業者数は、836万4607人(前年比1.8%減)であった。

従業者数を経営組織別にみると、会社組織の事業所が808万2908人(同2.0%減)で全体の96.6%を占めている。組合・その他の事業所は5万6040人(同1.6%減)で構成比0.7%、個人の事業所は22万5659人(同7.4%増)で同2.7%となっている(第4表、第16図)。

経営組織別に産業別の従業者数をみると、なめし革・同製品・毛皮製造業、木材・木製品製造業以外では会社組織の割合が90%を超え、情報通信機械器具製造業(構成比99.4%)、電子部品・デバイス・電子回路製造業(同99.2%)、鉄鋼業、輸送用機械器具製造業(ともに同99.1%)、はん用機械器具製造業(同98.8%)、業務用機械器具製造業(同98.7%)では、ほとんどが会社組織となっている(第17図)。

第16図 経営組織別従業者の構成比

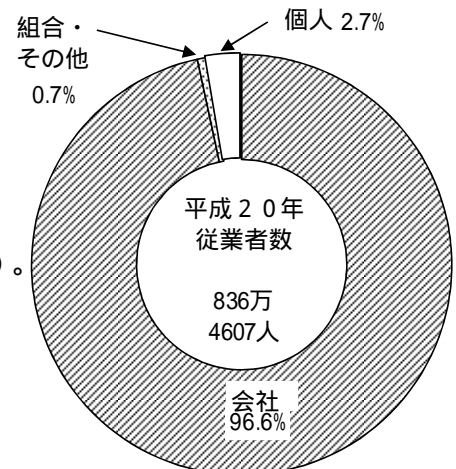

第 17 図 産業別経営組織別の従業者数の割合

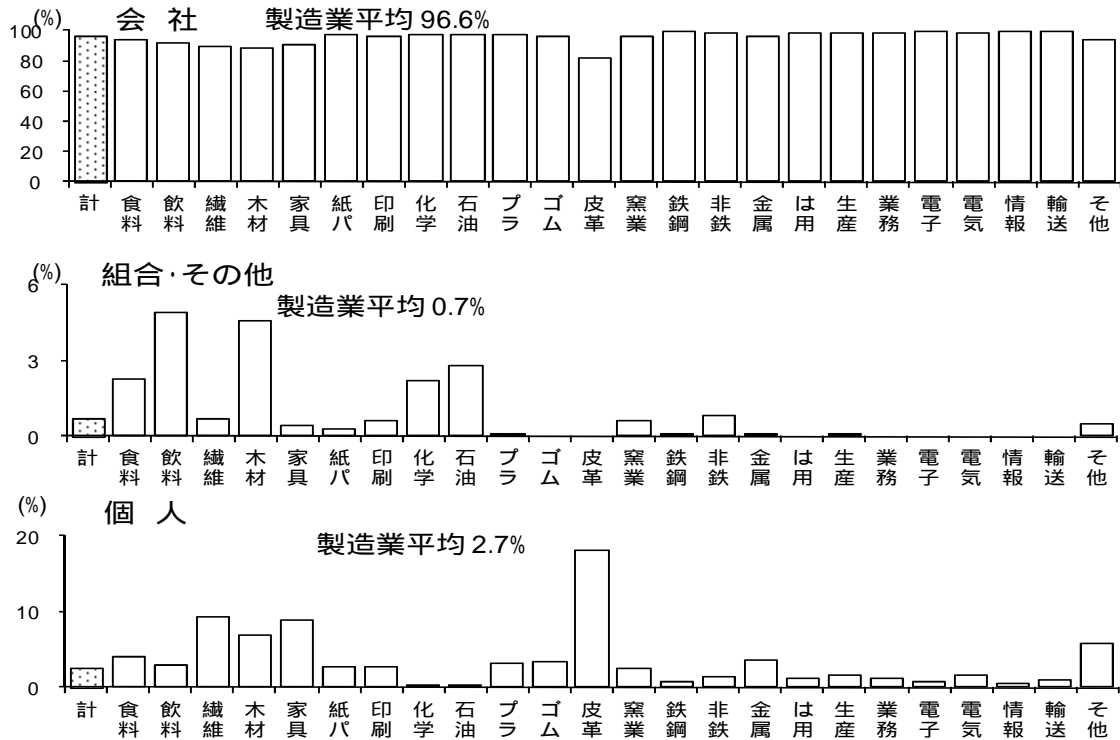

(2) 経営組織別に産業別の従業者数をみると、会社組織で割合の高い産業は、食料品製造業 (構成比 13.2%)、輸送用機械器具製造業 (同 12.6%)、金属製品製造業 (同 7.8%)、生産用機械器具製造業 (同 7.5%) となっている。組合・その他の事業所は、食料品製造業 (同 46.2%) の割合が高く、次いで化学工業 (同 14.0%)、飲料・たばこ・飼料製造業 (同 9.3%) と続いている。個人の事業所で割合の高い産業は、食料品製造業 (同 20.5%)、繊維工業 (同 14.3%)、金属製品製造業 (同 10.7%) となっている (第 18 図)。

第 18 図 経営組織別・産業別従業者数の構成比

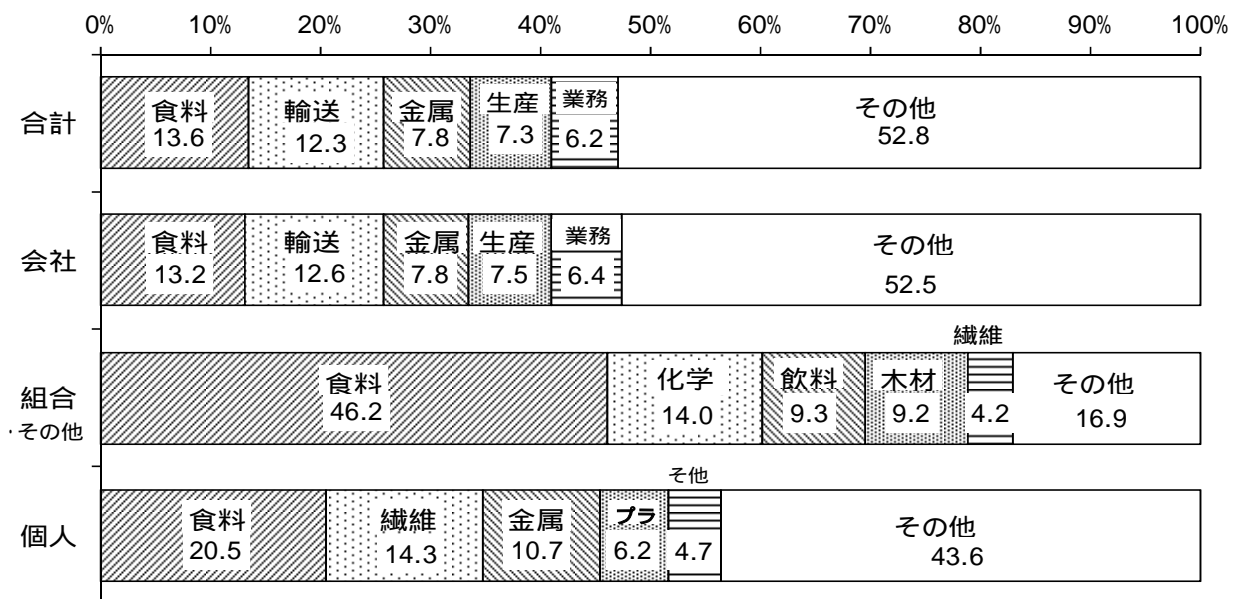

3. 出荷額

(1) 平成20年の従業者4人以上の製造事業所の出荷額は、335兆5788億円(前年比0.3%減)であった。

出荷額を経営組織別にみると、会社組織の事業所が333兆1954億円(同0.4%減)で全体の99.3%を占めている。組合・その他の事業所は1兆1934億円(同1.1%増)で構成比0.4%、個人の事業所は1兆1900億円(同2.9%増)で同0.4%となっている(第6表、第19図)。

出荷額を産業別・経営組織別にみるとすべての産業で会社組織の事業所の割合が9割を超えている(第20図)。

第19図 経営組織別出荷額数の構成比

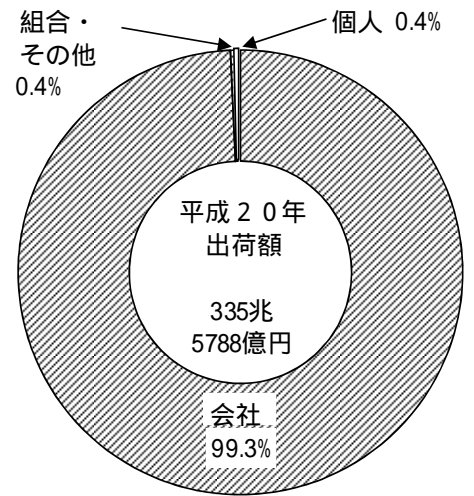

第20図 産業別経営組織別の出荷額の割合

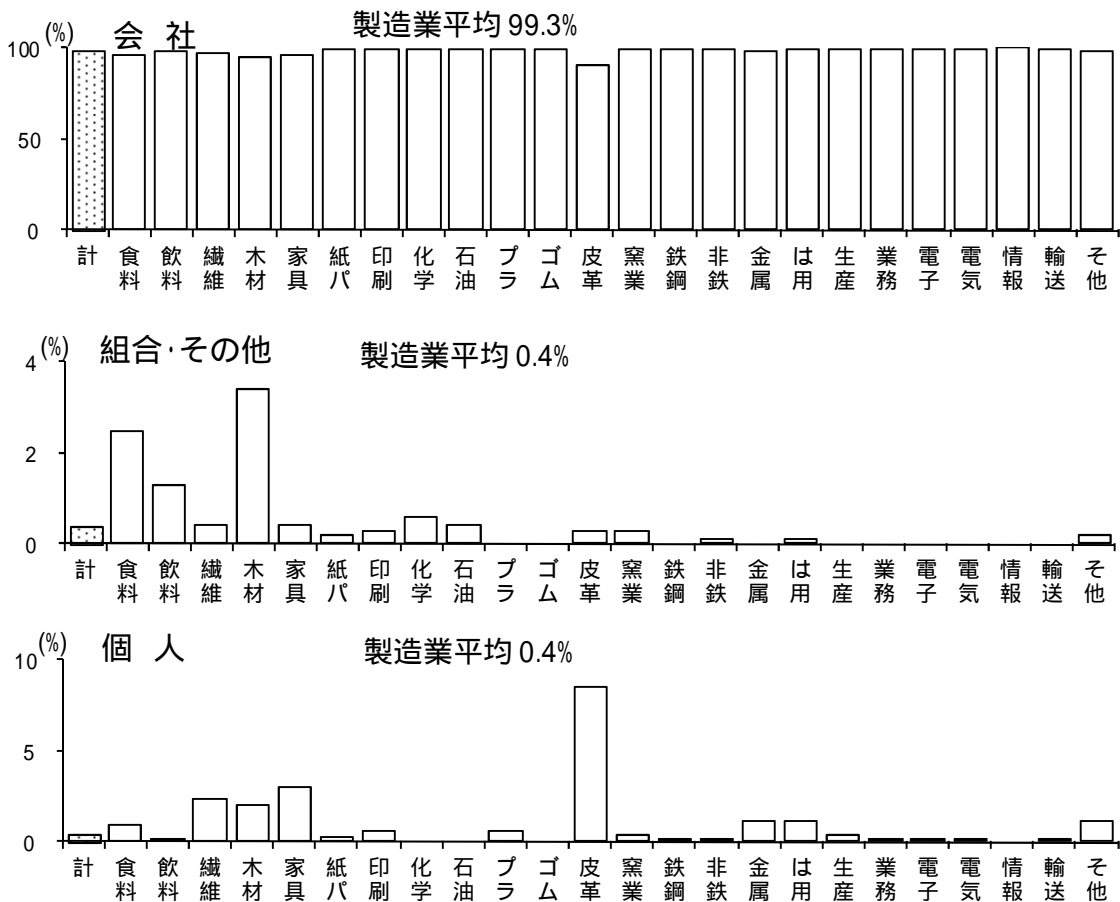

(注) 印は秘匿のため表示していない。

4. 都道府県別

(1) 事業所数

経営組織別に都道府県の事業所数をみると（第16表）、

会社組織の事業所は（第22図）大阪（1万9716事業所）、愛知（1万9119事業所）東京（1万7953事業所）、埼玉（1万4236事業所）、静岡（1万721事業所）の順となっている。

前年比をみると、鳥取（前年比 4.2%減）、島根（同 3.0%減）、北海道（同 2.5%減）など28道県で減少、沖縄（同6.1%増）など18都府県で増加、徳島で横ばいとなっている。

第22図 会社組織の都道府県別事業所数

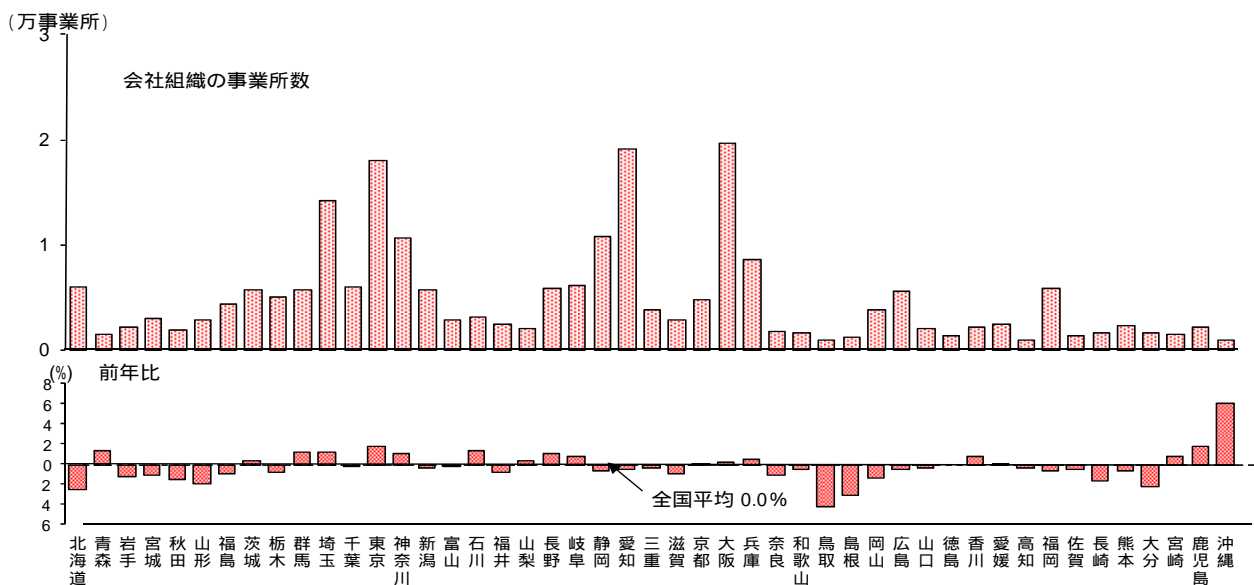

組合・その他の事業所は（第23図）、北海道（196事業所）、京都（175事業所）、静岡（148事業所）、岩手（95事業所）、鹿児島（89事業所）の順となっている。

前年比をみると、奈良（前年比 25.0%増）、新潟（同 19.0%増）、静岡（同 16.5%増）など22都府県で増加、千葉（同 20.8%減）、茨城（同 18.2%減）、滋賀（同 14.8%減）など16府県で減少、北海道、群馬、埼玉など9道県で横ばいとなっている。

第 2 3 図 組合・その他組織の都道府県別事業所数

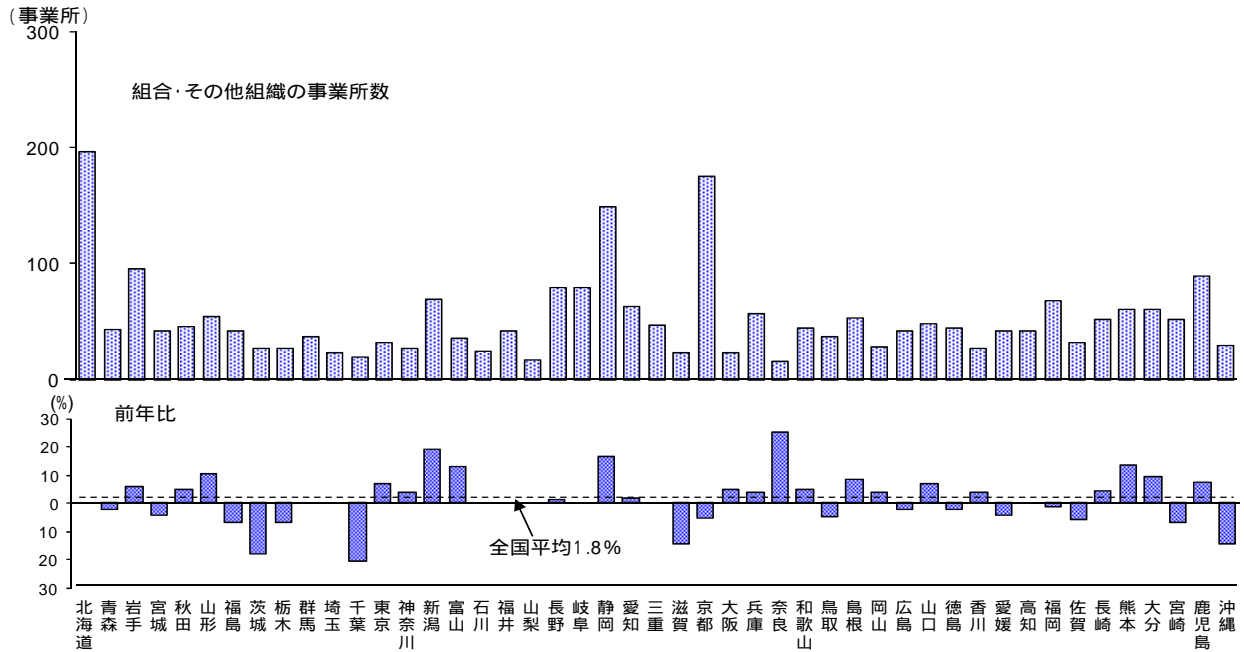

個人の事業所は（第 2 4 図）、大阪（4461 事業所）、愛知（2656 事業所）、兵庫（2479 事業所）、静岡（1666 事業所）、岐阜（1486 事業所）の順となっている。

前年比をみると、鹿児島（前年比 40.3%増）、東京（同 29.0%増）、神奈川（同 28.1%増）、香川（同 26.6%増）、青森（同 26.3%増）など全都道府県で増加となっている。

第 2 4 図 個人の都道府県別事業所数

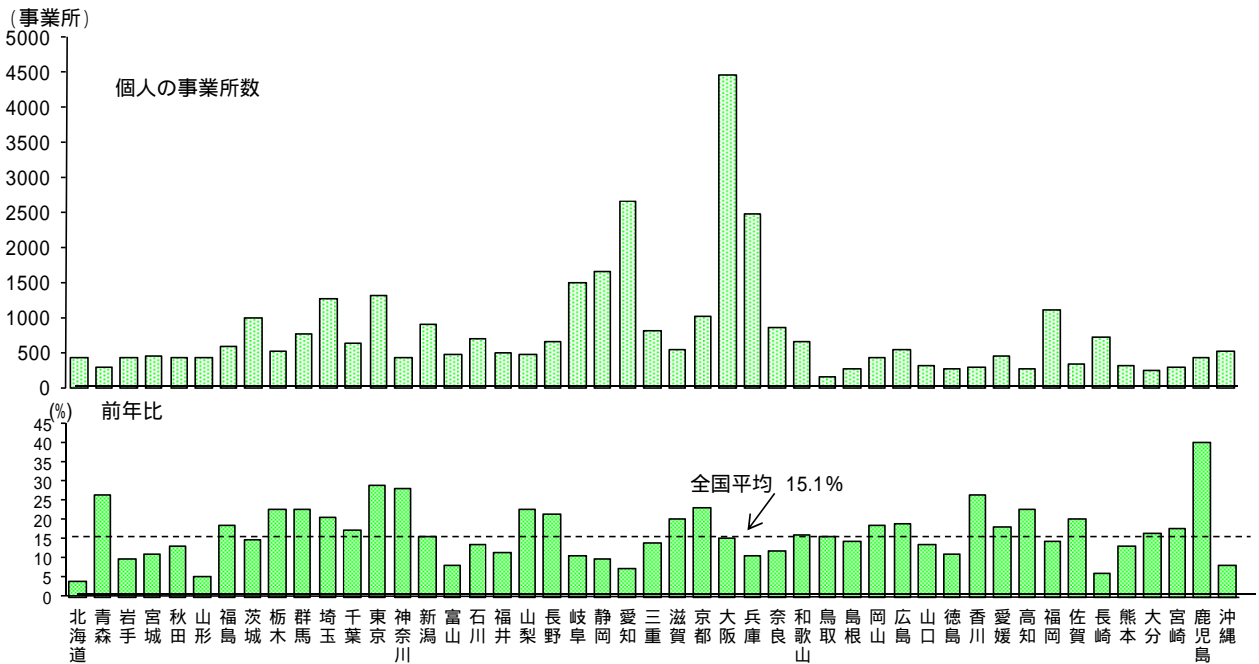

(2) 出荷額

都道府県別の出荷額をみると(第17表)、

会社組織の出荷額は(第25図)、愛知(46兆2802億円)、神奈川(19兆4683億円)、静岡(19兆579億円)、大阪(17兆9416億円)、兵庫(16兆3788億円)の順となっている。

なお、経営組織別の割合をみると、全都道府県で会社組織の出荷額が95%を超えている。前年比をみると沖縄(前年比8.1%増)、千葉(同8.0%増)、岡山(同5.6%増)など18道府県で増加、島根(同10.6%減)、京都(同7.9%減)、秋田(同6.3%減)など29都府県で減少となっている。

第25図 会社組織の都道府県別出荷額

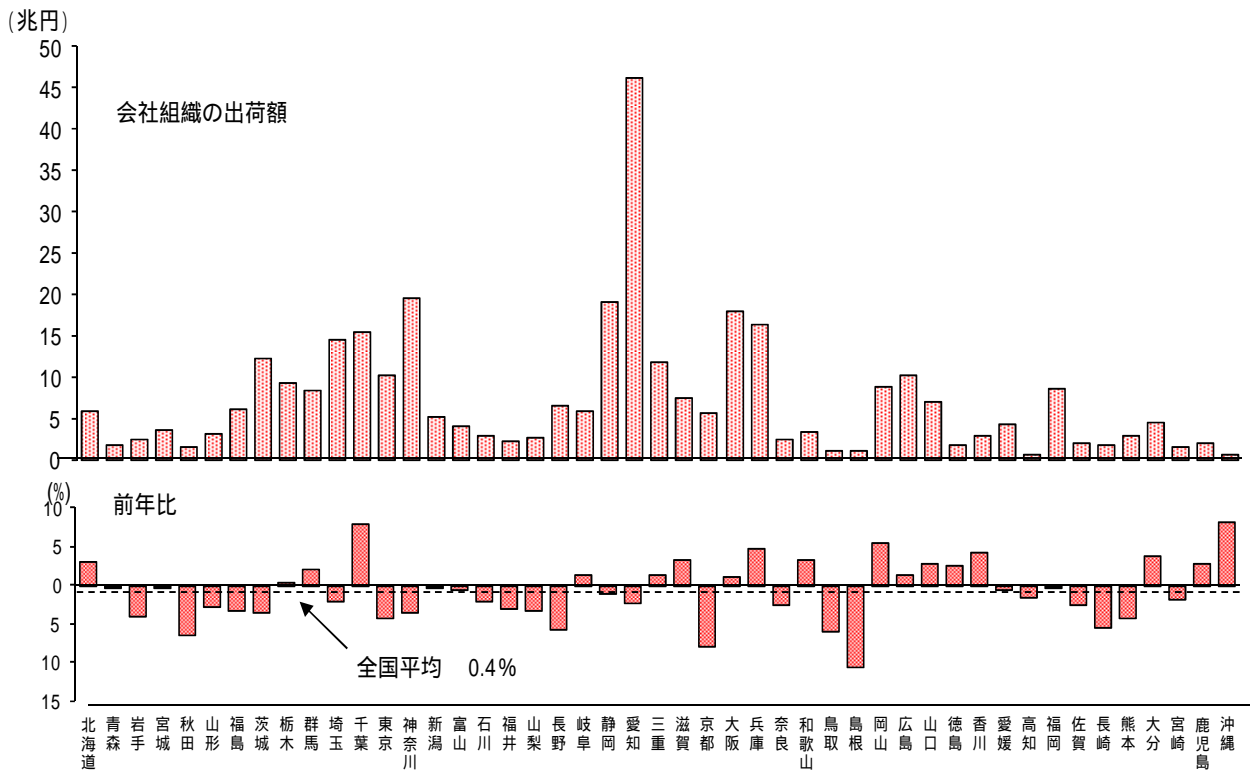

組合・その他の出荷額は(第26図)、北海道(1666億円)、熊本(732億円)、静岡(596億円)、愛知(542億円)、群馬(410億円)の順となっている。

前年比をみると、愛知(前年比35.1%増)、福岡(同26.4%増)、愛媛(同25.1%増)など23都道県で増加、大阪(同19.4%減)福島(同19.0%減)、茨城(同18.9%)など24府県で減少となっている。

第26図 組合・その他組織の都道府県別出荷額

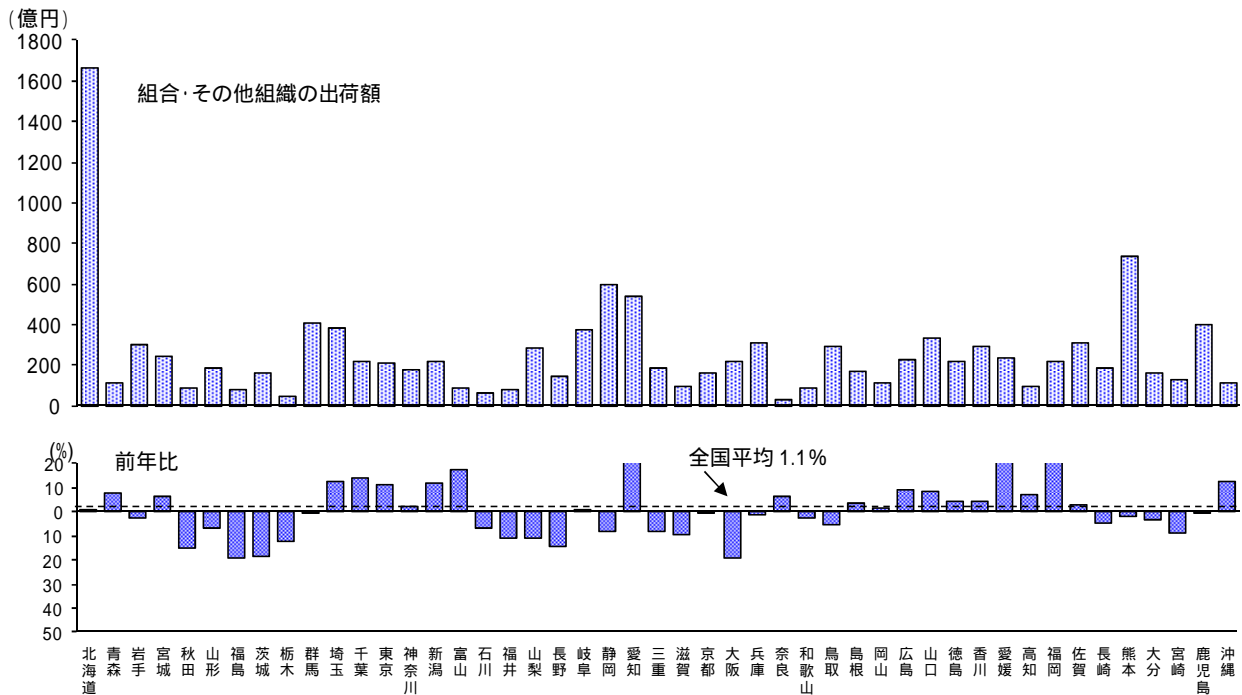

個人の出荷額は(第27図)、大阪(1945億円)、兵庫(1028億円)、愛知(869億円)、静岡(602億円)、岐阜(455億円)の順となっている。

前年比をみると、鹿児島(前年比21.2%増)、香川(同16.0%増)、東京(同14.9%増)、千葉(同12.8%増)など35都道府県で増加、富山(同4.4%減)、石川(同3.0%減)、兵庫(同3.0%減)など12県で減少となっている。

第27図 個人の都道府県別出荷額

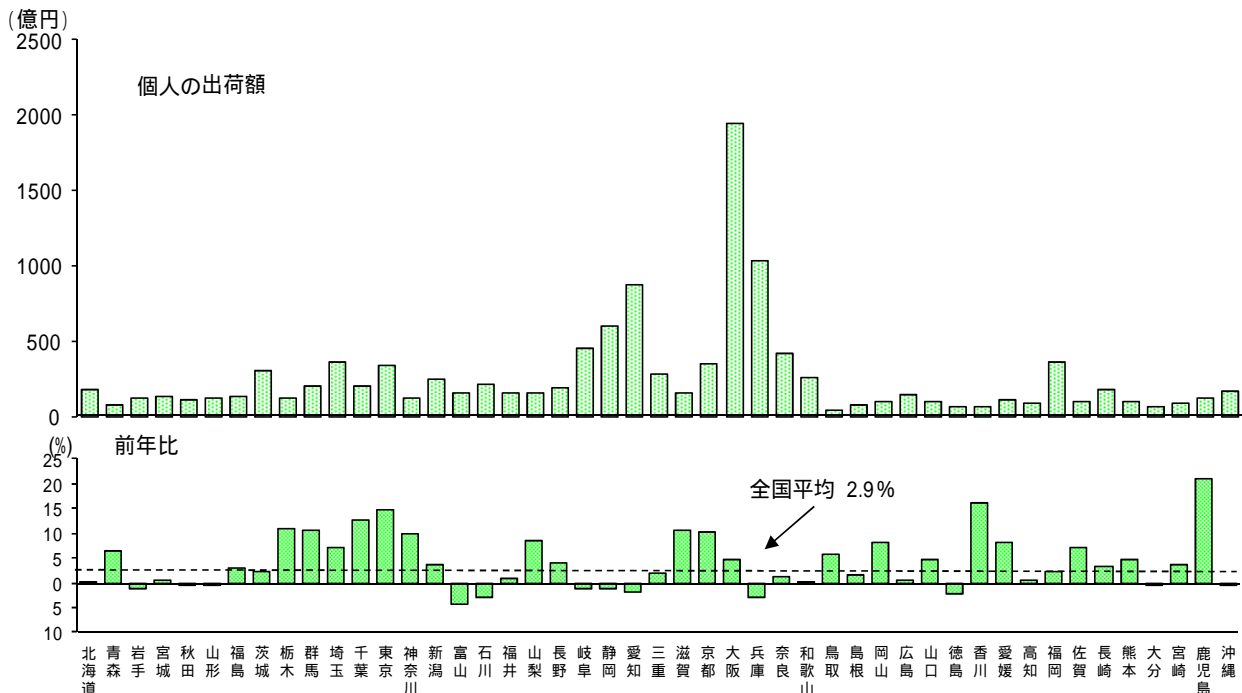

第17表 都道府県別・経営組織別出荷額

	出荷額(百万円)				前年比(%)			
	合計	会社	組合・その他	個人	合計	会社	組合・その他	個人
全国計	335,578,825	333,195,424	1,193,380	1,190,022	0.3	0.4	1.1	2.9
1 北海道	5,917,424	5,732,877	166,562	17,986	3.1	3.2	0.8	0.3
2 青森	1,649,446	1,631,027	11,170	7,250	0.1	0.2	7.4	6.3
3 岩手	2,528,404	2,486,883	29,709	11,811	4.0	4.0	2.8	1.3
4 宮城	3,538,700	3,501,297	24,259	13,144	0.4	0.4	6.6	0.7
5 秋田	1,555,844	1,537,149	8,277	10,419	6.4	6.3	15.1	0.1
6 山形	3,116,989	3,086,748	18,477	11,764	2.8	2.8	6.9	0.3
7 福島	5,984,495	5,963,817	7,847	12,831	3.2	3.2	19.0	3.1
8 茨城	12,310,244	12,263,152	16,338	30,754	3.4	3.4	18.9	2.2
9 栃木	9,279,202	9,262,356	4,891	11,956	0.4	0.4	12.1	11.1
10 群馬	8,318,403	8,257,240	41,034	20,129	2.1	2.1	0.5	10.5
11 埼玉	14,657,670	14,583,853	38,274	35,543	1.9	2.0	12.3	7.0
12 千葉	15,463,735	15,421,864	21,394	20,477	8.0	8.0	14.0	12.8
13 東京	10,203,865	10,149,105	21,236	33,524	4.1	4.2	11.2	14.9
14 神奈川	19,497,483	19,468,331	17,678	11,474	3.5	3.5	2.5	9.9
15 新潟	5,195,390	5,149,080	21,399	24,911	0.3	0.3	12.0	3.6
16 富山	3,940,610	3,917,002	8,223	15,384	0.5	0.5	17.5	4.4
17 石川	2,812,634	2,784,859	6,472	21,303	2.1	2.1	6.5	3.0
18 福井	2,095,120	2,072,554	7,487	15,080	3.1	3.1	11.3	0.8
19 山梨	2,657,593	2,613,033	28,701	15,859	3.4	3.4	11.3	8.4
20 長野	6,624,022	6,591,556	13,983	18,482	5.8	5.8	14.5	4.2
21 岐阜	5,959,020	5,876,380	37,104	45,536	1.4	1.4	1.0	1.2
22 静岡	19,177,718	19,057,905	59,610	60,203	1.2	1.2	8.4	1.1
23 愛知	46,421,228	46,280,183	54,167	86,878	2.2	2.3	35.1	1.8
24 三重	11,745,058	11,698,611	18,198	28,250	1.2	1.2	8.0	2.0
25 滋賀	7,464,733	7,439,034	9,726	15,973	3.2	3.2	9.3	10.6
26 京都	5,654,463	5,603,374	15,752	35,336	7.8	7.9	0.6	10.2
27 大阪	18,158,008	17,941,589	21,969	194,450	1.1	1.1	19.4	4.9
28 兵庫	16,512,792	16,378,810	31,175	102,808	4.6	4.7	1.0	3.0
29 奈良	2,431,541	2,387,572	2,772	41,196	2.5	2.6	6.2	1.3
30 和歌山	3,265,564	3,231,598	8,742	25,224	3.4	3.4	2.4	0.1
31 鳥取	1,074,477	1,041,378	29,142	3,957	5.8	5.9	5.1	5.6
32 島根	1,077,051	1,052,447	16,636	7,968	10.4	10.6	3.5	1.5
33 岡山	8,716,251	8,694,976	11,088	10,187	5.6	5.6	1.3	8.3
34 広島	10,293,547	10,256,212	22,872	14,463	1.3	1.3	9.2	0.5
35 山口	7,118,308	7,074,962	33,547	9,799	2.9	2.9	8.1	4.8
36 徳島	1,760,258	1,732,327	21,432	6,500	2.6	2.6	4.3	2.2
37 香川	2,847,389	2,811,935	28,921	6,533	4.2	4.2	4.4	16.0
38 愛媛	4,321,377	4,287,414	23,132	10,832	0.4	0.6	25.1	8.3
39 高知	586,960	569,604	9,309	8,048	1.4	1.6	7.3	0.5
40 福岡	8,596,534	8,538,915	21,759	35,860	0.3	0.4	26.4	2.3
41 佐賀	1,915,551	1,874,391	31,182	9,978	2.5	2.6	2.7	7.1
42 長崎	1,823,417	1,787,173	18,463	17,782	5.4	5.5	4.7	3.3
43 熊本	2,835,231	2,752,625	73,203	9,403	4.1	4.2	1.9	4.8
44 大分	4,410,568	4,388,882	15,830	5,856	3.8	3.8	3.6	0.0
45 宮崎	1,409,805	1,388,998	12,592	8,215	1.9	1.8	9.0	3.7
46 鹿児島	2,050,353	1,998,361	40,189	11,803	2.9	2.9	0.5	21.2
47 沖縄	604,349	575,986	11,460	16,903	7.9	8.1	12.3	0.6

第17表 都道府県別・経営組織別出荷額（続き）

	都道府県別構成比（％）				経営組織別構成比（％）			
	合計	会社	組合・その他	個人	合計	会社	組合・その他	個人
全国計	100.0	100.0	100.0	100.0	100.0	99.3	0.4	0.4
1 北海道	1.8	1.7	14.0	1.5	100.0	96.9	2.8	0.3
2 青森	0.5	0.5	0.9	0.6	100.0	98.9	0.7	0.4
3 岩手	0.8	0.7	2.5	1.0	100.0	98.4	1.2	0.5
4 宮城	1.1	1.1	2.0	1.1	100.0	98.9	0.7	0.4
5 秋田	0.5	0.5	0.7	0.9	100.0	98.8	0.5	0.7
6 山形	0.9	0.9	1.5	1.0	100.0	99.0	0.6	0.4
7 福島	1.8	1.8	0.7	1.1	100.0	99.7	0.1	0.2
8 茨城	3.7	3.7	1.4	2.6	100.0	99.6	0.1	0.2
9 栃木	2.8	2.8	0.4	1.0	100.0	99.8	0.1	0.1
10 群馬	2.5	2.5	3.4	1.7	100.0	99.3	0.5	0.2
11 埼玉	4.4	4.4	3.2	3.0	100.0	99.5	0.3	0.2
12 千葉	4.6	4.6	1.8	1.7	100.0	99.7	0.1	0.1
13 東京	3.0	3.0	1.8	2.8	100.0	99.5	0.2	0.3
14 神奈川	5.8	5.8	1.5	1.0	100.0	99.9	0.1	0.1
15 新潟	1.5	1.5	1.8	2.1	100.0	99.1	0.4	0.5
16 富山	1.2	1.2	0.7	1.3	100.0	99.4	0.2	0.4
17 石川	0.8	0.8	0.5	1.8	100.0	99.0	0.2	0.8
18 福井	0.6	0.6	0.6	1.3	100.0	98.9	0.4	0.7
19 山梨	0.8	0.8	2.4	1.3	100.0	98.3	1.1	0.6
20 長野	2.0	2.0	1.2	1.6	100.0	99.5	0.2	0.3
21 岐阜	1.8	1.8	3.1	3.8	100.0	98.6	0.6	0.8
22 静岡	5.7	5.7	5.0	5.1	100.0	99.4	0.3	0.3
23 愛知	13.8	13.9	4.5	7.3	100.0	99.7	0.1	0.2
24 三重	3.5	3.5	1.5	2.4	100.0	99.6	0.2	0.2
25 滋賀	2.2	2.2	0.8	1.3	100.0	99.7	0.1	0.2
26 京都	1.7	1.7	1.3	3.0	100.0	99.1	0.3	0.6
27 大阪	5.4	5.4	1.8	16.3	100.0	98.8	0.1	1.1
28 兵庫	4.9	4.9	2.6	8.6	100.0	99.2	0.2	0.6
29 奈良	0.7	0.7	0.2	3.5	100.0	98.2	0.1	1.7
30 和歌山	1.0	1.0	0.7	2.1	100.0	99.0	0.3	0.8
31 鳥取	0.3	0.3	2.4	0.3	100.0	96.9	2.7	0.4
32 島根	0.3	0.3	1.4	0.7	100.0	97.7	1.5	0.7
33 岡山	2.6	2.6	0.9	0.9	100.0	99.8	0.1	0.1
34 広島	3.1	3.1	1.9	1.2	100.0	99.6	0.2	0.1
35 山口	2.1	2.1	2.8	0.8	100.0	99.4	0.5	0.1
36 徳島	0.5	0.5	1.8	0.5	100.0	98.4	1.2	0.4
37 香川	0.8	0.8	2.4	0.5	100.0	98.8	1.0	0.2
38 愛媛	1.3	1.3	1.9	0.9	100.0	99.2	0.5	0.3
39 高知	0.2	0.2	0.8	0.7	100.0	97.0	1.6	1.4
40 福岡	2.6	2.6	1.8	3.0	100.0	99.3	0.3	0.4
41 佐賀	0.6	0.6	2.6	0.8	100.0	97.9	1.6	0.5
42 長崎	0.5	0.5	1.5	1.5	100.0	98.0	1.0	1.0
43 熊本	0.8	0.8	6.1	0.8	100.0	97.1	2.6	0.3
44 大分	1.3	1.3	1.3	0.5	100.0	99.5	0.4	0.1
45 宮崎	0.4	0.4	1.1	0.7	100.0	98.5	0.9	0.6
46 鹿児島	0.6	0.6	3.4	1.0	100.0	97.5	2.0	0.6
47 沖縄	0.2	0.2	1.0	1.4	100.0	95.3	1.9	2.8

(別掲)品目別統計表

品 目	出荷額 (百万円)	割合(%)					H I
		大企業 割合(%)	中小企業 割合(%)	上位3社 シェア(%)	上位10社 シェア(%)		
091111 部分肉、冷凍肉(ブロイラーを除く)	1,227,124	22.0	78.0	12.2	24.5	102	
091211 肉缶詰・瓶詰・つぼ詰	3,903	26.6	73.4	77.9	98.5	2460	
091212 肉製品	706,634	54.5	45.5	31.8	46.8	409	
091311 処理牛乳	554,151	38.0	62.0	28.4	43.5	378	
091312 乳飲料、乳酸菌飲料	331,021	64.0	36.0	40.3	72.2	761	
091313 練乳、粉乳、脱脂粉乳	172,378	74.5	25.5	58.3	90.7	1451	
091411 バター	77,938	90.3	9.7	73.4	95.0	2246	
091412 チーズ	176,400	60.5	39.5	53.9	84.8	1373	
091413 クリーム	155,889	60.5	39.5	46.6	81.2	982	
091414 アイスcream	253,472	28.4	71.6	25.5	54.7	417	
091419 その他の乳製品	396,898	66.8	33.2	50.7	69.7	1388	
091911 ブロイラー加工品(解体品を含む)	521,582	35.7	64.3	17.8	39.0	223	
091919 他に分類されない畜産食料品	274,113	21.0	79.0	22.0	44.4	292	
092111 まぐろ缶詰	33,519	34.4	65.6	61.6	97.3	1779	
092112 さば缶詰	7,583	0.0	100.0	46.2	96.1	1196	
092119 その他の水産缶詰・瓶詰	74,262	9.0	91.0	21.7	51.0	359	
092211 寒天	10,395	0.0	100.0	65.7	86.0	2970	
092212 海藻加工品	299,331	4.9	95.1	12.9	27.3	116	
092311 魚肉ハム・ソーセージ(鯨肉製を含む)	32,947	60.3	39.7	62.0	95.7	1600	
092312 その他の水産練製品	390,327	19.3	80.7	16.6	34.1	184	
092411 塩干・塩蔵品	252,898	0.1	99.9	7.8	19.3	72	
092511 冷凍水産物	394,199	0.0	100.0	7.3	16.4	66	
092611 冷凍水産食品	577,477	0.5	99.5	4.3	12.0	42	
092911 素干・煮干	130,851	0.0	100.0	7.8	16.9	56	
092919 他に分類されない水産食料品	876,822	2.3	97.7	4.7	10.1	28	
092921 水産食料品副産物	7,565	0.2	99.8	31.3	62.3	509	
093111 野菜缶詰(瓶詰・つぼ詰を含む)	46,052	0.3	99.7	16.1	33.9	187	
093112 果実缶詰(瓶詰・つぼ詰を含む)	32,843	2.8	97.2	21.9	42.9	339	
093119 その他の缶詰(瓶詰・つぼ詰を含む)	29,555	0.6	99.4	58.5	84.7	1507	
093121 冷凍野菜・果実	43,856	0.2	99.8	18.0	45.5	284	
093129 その他の農産保存食料品	230,652	21.8	78.2	13.1	27.8	127	
093211 野菜漬物(果実漬物を含む)	385,823	2.0	98.0	7.5	15.4	49	
094111 味そ(粉味そを含む)	130,917	4.9	95.1	34.7	49.1	689	
094211 しょう油、食用アミノ酸(粉しょう油、固形しょう油を含む)	231,373	56.4	43.6	46.0	61.6	955	
094311 ウスター・中濃・濃厚ソース	56,667	18.6	81.4	64.6	85.1	1534	
094319 その他のソース類	242,487	71.8	28.2	56.0	74.7	1465	
094411 食酢	56,751	0.0	100.0	34.0	65.9	627	
094911 香辛料(練製のものを含む)	117,178	28.5	71.5	36.2	65.7	638	
094912 ルウ類	106,819	85.9	14.1	86.6	95.5	4716	
094913 グルタミン酸ナトリウム	24,847	99.4	0.6	100.0	100.0	9866	
094919 他に分類されない調味料	794,926	37.6	62.4	17.7	38.5	216	
095111 粗糖(糖みつ、黒糖を含む)	28,704	0.1	99.9	36.1	78.7	765	
095112 精製糖(国内産の甘味資源作物から一貫して製造加工したもの)	85,428	99.3	0.7	99.3	100.0	3450	
095211 精製糖(購入した粗糖・精製糖から製造加工したもの)	136,257	1.1	98.9	69.8	91.4	2286	
095311 ぶどう糖	30,527	30.7	69.3	77.5	99.5	2441	
095312 水あめ、麦芽糖	53,087	17.7	82.3	59.4	96.4	1582	
095313 異性化糖	89,980	22.8	77.2	59.0	99.7	1568	
096111 精米(砕精米を含む)	699,739	5.2	94.8	20.5	38.5	236	
096112 精麦	22,625	0.0	100.0	34.9	79.6	762	
096113 精米・精麦かす	7,543	2.5	97.5	18.7	40.4	239	
096211 小麦粉	456,351	70.8	29.2	66.1	81.3	1946	
096212 小麦製粉かす	24,762	51.9	48.1	48.0	67.8	1303	
096911 こんにゃく粉	18,969	0.0	100.0	24.7	57.1	453	
096919 他に分類されない精穀・製粉品	96,836	1.6	98.4	15.5	33.5	175	
097111 食パン	336,960	67.3	32.7	55.8	70.9	1250	
097112 菓子パン(イーストドーナツを含む)	787,269	65.5	34.5	53.0	68.8	1532	
097211 洋生菓子	745,564	28.1	71.9	15.8	30.3	186	
097212 和生菓子	568,727	17.4	82.6	16.5	23.9	195	
097311 ビスケット類、干菓子	397,385	26.4	73.6	13.4	31.1	154	
097411 米菓	323,164	26.0	74.0	37.8	52.9	614	
097911 あめ菓子	183,486	29.7	70.3	33.8	63.8	559	
097912 チョコレート類	410,828	38.6	61.4	35.1	61.5	598	
097919 他に分類されない菓子	595,029	33.4	66.6	25.1	43.3	314	
098111 大豆油	39,236	79.6	20.4	78.9	100.0	2513	
098112 混合植物油脂	226,099	89.1	10.9	90.8	99.4	3961	
098113 植物油搾かす	138,914	80.7	19.3	80.0	95.8	2643	
098121 牛脂	9,854	0.0	100.0	48.5	71.2	969	
098122 豚脂	15,726	0.3	99.7	33.3	59.2	720	
098129 その他の動植物油脂	221,760	30.3	69.7	30.4	64.3	523	
098211 ショートニング油	44,604	69.6	30.4	68.8	98.0	1779	

(別掲)品目別統計表

品 目		出荷額					H I
		(百万円)	大企業 割合(%)	中小企業 割合(%)	上位3社 シェア(%)	上位10社 シェア(%)	
番 号	名 称						
098212	マーガリン	79,355	68.4	31.6	37.7	85.6	868
098219	その他の食用油脂	119,425	78.1	21.9	57.2	92.1	1725
099111	でんぷん	97,017	21.6	78.4	57.8	85.0	1509
099112	でんぷんかす	23,305	7.4	92.6	71.5	100.0	2190
099211	即席めん類	299,622	44.5	55.5	39.2	63.7	801
099212	和風めん	333,240	8.7	91.3	7.9	16.8	58
099213	洋風めん	61,800	46.6	53.4	41.8	68.7	872
099214	中華めん	193,543	13.2	86.8	11.6	22.7	107
099311	豆腐、しみ豆腐、油揚げ類	297,321	11.3	88.7	9.6	20.7	75
099411	あん類	73,798	13.6	86.4	23.1	41.5	312
099511	冷凍調理食品	834,920	44.5	55.5	13.2	30.1	131
099611	そう(惣)菜	746,143	29.0	71.0	10.5	19.6	86
099711	すし、弁当、おにぎり	985,661	34.8	65.2	16.8	36.4	182
099712	調理パン、サンドイッチ	196,284	46.4	53.6	29.9	48.9	489
099811	レトルト食品	214,106	38.5	61.5	15.9	38.4	219
099911	イースト	14,686	94.7	5.3	86.1	100.0	2549
099919	その他の酵母剤	47,895	4.3	95.7	36.4	68.1	709
099921	こうじ、種こうじ、麦芽	5,808	28.3	71.7	35.2	65.1	740
099931	ふ、焼ふ	17,997	0.0	100.0	34.8	49.9	599
099932	バナナ熟成加工	19,567	0.0	100.0	67.7	91.6	1688
099933	切餅、包装餅(和生菓子を除く)	51,210	16.0	84.0	51.2	76.5	1050
099934	栄養補助食品(錠剤、カプセル等の形状のもの)	102,869	4.0	96.0	22.9	45.5	311
099939	その他の製造食料品	1,298,812	24.7	75.3	5.4	13.2	43
101111	炭酸飲料	261,423	32.0	68.0	65.4	82.0	2463
101112	ジュース	388,133	67.1	32.9	34.0	53.9	607
101113	コーヒー飲料(ミルク入りを含む)	276,054	72.0	28.0	43.0	73.3	860
101114	茶系飲料	561,011	67.9	32.1	43.8	66.4	1042
101115	ミネラルウォーター	87,040	33.8	66.2	33.6	55.3	524
101119	その他の清涼飲料	280,071	62.6	37.4	32.3	54.0	540
102111	果実酒	55,304	43.3	56.7	50.3	72.1	1335
102211	ビール	1,252,226	98.7	1.3	89.8	99.8	3208
102212	発泡酒	454,027	98.9	1.1	89.3	100.0	3668
102311	清酒(濁酒を含む)	470,251	29.0	71.0	20.1	40.2	223
102312	清酒かす	6,442	12.0	88.0	19.9	36.8	213
102411	添加用アルコール(飲料用アルコール)(95%換算)	13,700	94.5	5.5	85.6	99.3	3481
102412	焼酎	584,796	41.2	58.8	29.6	57.7	471
102413	合成清酒	10,654	56.1	43.9	60.1	91.3	1590
102414	ウイスキー	82,225	95.9	4.1	97.0	100.0	6825
102415	味りん(本直しを含む)	33,609	63.4	36.6	66.0	89.3	2734
102416	チューハイ・カクテル	54,754	81.1	18.9	81.1	100.0	2534
102419	その他の蒸留酒・混成酒	549,718	92.7	7.3	77.9	94.3	2512
103111	荒茶	78,193	0.2	99.8	12.3	24.3	96
103112	緑茶(仕上茶)	261,420	10.9	89.1	20.3	30.4	197
103113	紅茶(仕上茶)	16,408	62.2	37.8	87.9	97.2	4288
103211	コーヒー	209,462	14.0	86.0	42.4	80.3	910
104111	人造氷	27,376	0.0	100.0	13.4	26.4	143
105111	たばこ	2,193,437	100.0	0.0	100.0	100.0	10000
105211	葉たばこ(処理したものに限る)	121,785	100.0	0.0	100.0	100.0	10000
106111	配合飼料	1,098,394	31.7	68.3	29.1	62.5	514
106112	ペット用飼料	83,160	1.0	99.0	25.2	64.3	493
106211	単体飼料	104,627	6.7	93.3	20.8	38.0	253
106311	有機質肥料	62,403	2.2	97.8	13.5	24.8	136
111111	製糸	423	0.0	100.0	94.1	100.0	4801
111211	レーヨン・アセテート長繊維系・短繊維	60,946	87.3	12.7	87.3	100.0	2766
111221	ナイロン長繊維系・短繊維	74,433	81.1	18.9	78.5	99.8	2704
111222	ポリエステル長繊維系	110,617	85.7	14.3	60.6	92.4	2082
111223	ポリエステル短繊維	50,559	62.1	37.9	72.3	99.3	1915
111224	アクリル長繊維系・短繊維	52,960	100.0	0.0	91.4	100.0	3015
111225	ビニロン長繊維系・短繊維	22,983	95.9	4.1	100.0	100.0	7120
111226	ポリプロピレン長繊維系・短繊維	32,653	14.2	85.8	79.9	98.8	2378
111229	その他の化学繊維	78,203	34.2	65.8	41.0	89.1	988
111311	炭素繊維	102,602	90.5	9.5	85.3	100.0	2562
111411	純綿糸(落綿糸を含む)	32,014	24.7	75.3	54.9	84.5	1237
111412	混紡綿糸(落綿糸を含む)	8,117	27.1	72.9	48.4	89.8	1221
111511	ビスコース・スフ系(混紡を含む)	2,404	19.6	80.5	59.3	97.5	1462
111512	ビニロン紡績糸(混紡を含む)	3,275	100.0	0.0	100.0	100.0	7454
111513	アクリル紡績糸(混紡を含む)	6,885	25.9	74.1	41.4	93.9	1047
111514	ポリエステル紡績糸(混紡を含む)	15,686	34.2	65.8	41.4	81.1	879
111519	その他の化学繊維紡績糸	5,132	0.0	100.0	34.2	73.5	691
111611	純羊毛糸	6,700	42.4	57.6	52.0	98.9	1392

(別掲)品目別統計表

品 目		出荷額 (百万円)	出 荷 額				
			大企業 割合(%)	中小企業 割合(%)	上位3社 シェア(%)	上位10社 シェア(%)	HI
番 号	名 称						
111612	混紡そ毛糸	7,277	56.9	43.1	78.2	100.0	3336
111613	純紡毛糸	5,650	0.1	99.9	66.4	99.9	1834
111614	混紡紡毛糸	2,573	0.0	100.0	79.6	100.0	2317
111711	綿縫糸、綿ねん糸	2,429	0.0	100.0	48.5	74.8	942
111712	絹(生糸)縫糸、絹(生糸)ねん糸	3,015	0.0	100.0	77.2	93.3	4507
111713	合成繊維縫糸	9,067	0.0	100.0	62.1	91.4	1592
111714	その他の合成繊維ねん糸	7,332	1.3	98.7	28.1	65.5	541
111719	その他のねん糸	3,163	0.0	100.0	48.8	82.6	1010
111811	かさ高加工糸	13,395	0.0	100.0	58.0	91.6	1457
111911	その他の紡績糸	665	0.9	99.1	69.2	92.9	2389
112111	ポプリン、ブロードクロス	3,510	34.5	65.5	76.1	98.0	2252
112112	かなきん、粗布、てんじく、細布、ネル	1,999	0.0	100.0	70.0	98.5	2879
112113	別珍、コールテン		0.0	100.0	100.0	100.0	9705
112114	クレープ	1,075	0.0	100.0	66.8	100.0	1953
112119	その他の綿広幅生地織物	22,156	11.9	88.1	42.0	67.1	783
112121	タオル地	5,205	0.0	100.0	53.4	84.6	1356
112129	その他の綿広幅系染織物	7,320	0.0	100.0	40.2	71.8	761
112131	白もめん(さらし地、手ぬぐい地、ゆかた地)	1,164	0.0	100.0	45.1	84.5	994
112139	その他の綿小幅織物	3,335	0.0	100.0	43.0	63.7	1085
112141	ビスコース・スフ織物	3,117	0.0	100.0	57.1	80.2	1437
112142	アクリル紡績系織物	1,307	0.0	100.0	40.6	78.3	816
112143	ポリエステル紡績系織物	23,039	28.4	71.6	34.3	70.5	651
112149	その他の化学繊維紡績系織物	15,391	1.6	98.4	40.1	68.5	724
112151	綿・スフ・合成繊維毛布地	19,033	0.0	100.0	90.5	97.0	7382
112211	羽二重類(交織を含む)(広幅のもの)	2,484	0.0	100.0	27.3	58.7	507
112212	クレープ類(絹)(広幅のもの)	179	0.0	100.0	86.6	100.0	3015
112219	その他の絹広幅織物	6,128	0.9	99.1	17.4	38.3	264
112221	ちりめん類(小幅のもの)	4,964	0.0	100.0	17.7	43.9	296
112229	その他の絹小幅織物	22,383	0.0	100.0	13.1	24.6	144
112231	絹紡織物	1,210	0.0	100.0	51.2	82.0	1109
112241	ビスコース人絹織物	2,037	0.0	100.0	63.8	93.0	2018
112242	キュブラ長繊維織物	1,924	0.0	100.0	75.7	97.0	3362
112243	アセテート長繊維織物	929	0.0	100.0	73.8	97.1	2338
112244	ナイロン長繊維織物	5,770	33.2	66.8	53.0	84.6	1482
112245	ポリエステル長繊維織物	42,936	10.6	89.4	23.1	54.1	372
112249	その他の合成繊維長繊維織物	14,101	36.1	63.9	49.1	75.9	963
112251	化学繊維タイヤコード	6,904	0.0	100.0	76.4	100.0	2290
112311	そ毛洋服地	52,401	28.7	71.3	37.8	65.9	881
112319	その他のそ毛織物	7,615	0.0	100.0	90.2	99.0	4164
112321	紡毛洋服地	6,854	2.5	97.5	50.1	84.8	1094
112339	その他の毛織物(紡毛を含む)	5,955	1.1	98.9	50.1	88.7	1169
112411	麻織物	1,723	0.0	100.0	42.6	74.8	822
112412	繊維製ホース、麻風合成繊維織物		0.0	100.0	100.0	100.0	10000
112511	細幅織物	40,133	2.1	97.9	20.1	35.8	225
112911	モケット	4,185	62.1	37.9	83.9	97.7	4144
112919	他に分類されない織物	4,119	0.0	100.0	94.4	99.7	7138
113111	綿丸編ニット生地	22,905	0.0	100.0	22.3	46.6	338
113112	合成繊維丸編ニット生地	33,774	0.4	99.6	35.6	62.5	718
113119	その他の繊維製丸編ニット生地	9,048	0.0	100.0	26.9	66.9	561
113211	たて編ニット生地	39,963	29.4	70.6	47.6	78.9	1201
113311	横編ニット生地(半製品を含む)	3,119	0.0	100.0	28.4	69.7	599
114111	綿・スフ・麻織物精練・漂白・染色	20,583	77.9	22.1	72.5	96.3	2415
114112	合成繊維紡績系織物精練・漂白・染色、麻風合成繊維織物機械整理仕上	16,925	95.6	4.4	92.0	100.0	2852
114211	絹・人絹織物精練・漂白・染色	1,928	30.8	69.2	91.8	100.0	3714
114212	合成繊維長繊維織物精練・漂白・染色、レーヨン風合成繊維織物機械整理仕上	20,791	87.8	12.2	92.4	99.9	5144
114311	毛織物機械染色・整理		100.0	0.0	100.0	100.0	10000
114411	織物機械整理	2,937	55.5	44.5	94.6	100.0	4270
114511	綿織物手加工染色・整理	3,950	31.3	68.7	47.1	68.8	1214
114512	絹織物手加工染色・整理	7,729	0.0	100.0	38.3	65.2	692
114519	その他の織物手加工染色・整理	1,814	4.2	95.8	46.6	90.2	1075
114611	綿状繊維染色・整理、綿系染	5,327	0.1	99.9	61.3	95.8	1560
114612	合成繊維系染・その他の系染	2,762	0.0	100.0	65.5	96.1	2311
114711	ニット・レース染色・整理	17,084	43.0	57.0	65.1	97.4	1725
114811	繊維雑品染色・整理(起毛を含む)	8,822	52.9	47.1	60.2	83.7	2311
115111	合成繊維ロープ・コード・トワイン	28,243	13.0	87.0	34.8	62.4	571
115119	その他の繊維製ロープ・コード・トワイン(麻を含む)	5,165	1.5	98.5	35.7	71.0	678
115211	ナイロン漁網	6,400	0.0	100.0	29.6	67.7	571
115212	ポリエチレン漁網	3,238	0.0	100.0	39.8	74.5	898
115219	その他の漁網	15,694	0.0	100.0	59.5	85.2	2225
115311	漁網以外の網地	14,166	8.7	91.3	43.8	74.0	919

(別掲)品目別統計表

品 目		出荷額 (百万円)	出荷額				
			大企業 割合(%)	中小企業 割合(%)	上位3社 シェア(%)	上位10社 シェア(%)	HI
番号	名 称						
115411	刺しゅうレース生地	6,530	0.0	100.0	34.4	61.9	672
115412	編レース生地	19,336	0.0	100.0	21.7	45.2	318
115413	ボビンレース生地	2,609	0.0	100.0	74.4	99.5	3002
115419	その他のレース生地・雑品	2,371	0.0	100.0	73.3	99.4	1937
115511	組ひも	11,473	1.8	98.2	15.1	34.4	195
115611	整毛	7,196	36.4	63.6	48.7	73.8	1467
115711	プレスフェルト生地(ニードルを含む)、不織布(乾式)	203,223	28.1	71.9	19.6	47.2	317
115712	プレスフェルト製品	47,634	34.5	65.5	44.2	74.8	960
115811	上塗りした織物、防水した織物	67,949	48.0	52.0	37.2	75.4	737
115911	紋紙(ジャカードカード)	8,079	0.0	100.0	34.5	63.2	634
115912	ふとん綿(中入綿を含む)	7,019	0.0	100.0	48.8	67.9	1707
115919	他に分類されない繊維粗製品	63,676	12.6	87.4	23.3	52.5	357
116111	織物製成人男子・少年用背広服上衣(ブレザー、ジャンパー等を含む)	29,089	0.0	100.0	37.4	58.1	608
116112	織物製成人男子・少年用背広服ズボン(替えズボンを含む)	12,860	0.0	100.0	27.2	58.4	473
116113	織物製成人男子・少年用オーバーコート類	1,247	0.0	100.0	45.7	84.1	995
116114	織物製成人男子・少年用制服上衣・オーバーコート類	6,226	0.0	100.0	32.0	73.3	673
116115	織物製成人男子・少年用制服ズボン	1,498	0.0	100.0	59.8	93.7	1606
116116	織物製成人男子・少年用ゴム引合羽・レインコート・ビニル合羽	1,764	0.0	100.0	77.8	96.9	4442
116211	織物製成人女子・少女用ワンピース・スーツ上衣(ブレザー、ジャンパー等を含む)	34,709	0.0	100.0	16.5	35.4	205
116212	織物製成人女子・少女用スカート・ズボン	33,293	0.0	100.0	20.0	37.1	242
116213	織物製成人女子・少女用ブラウス	17,095	0.0	100.0	40.1	57.3	1121
116214	織物製成人女子・少女用オーバー・レインコート	4,120	0.0	100.0	38.3	74.3	746
116215	織物製成人女子・少女用制服	976	0.0	100.0	72.8	97.6	2272
116311	織物製乳幼児服	7,137	0.0	100.0	34.8	69.2	671
116411	織物製ワイシャツ	16,330	0.0	100.0	33.2	68.2	657
116419	織物製その他のシャツ	2,762	0.0	100.0	41.7	81.7	877
116511	織物製事務用・作業用・衛生用衣服	98,426	0.1	99.9	16.8	38.6	223
116512	織物製スポーツ用衣服	20,758	0.0	100.0	56.8	79.4	1232
116513	織物製成人男子・少年用学校服上衣・オーバーコート類	34,086	0.0	100.0	84.2	91.9	2883
116514	織物製成人男子・少年用学校服ズボン	7,132	0.0	100.0	55.9	81.0	2059
116515	織物製成人女子・少女用学校服上衣・オーバーコート類	11,369	0.0	100.0	45.3	69.5	977
116516	織物製成人女子・少女用学校服スカート・ズボン	8,910	0.0	100.0	50.7	69.1	1187
116611	ニット製上衣・コート類(ブレザー、ジャンパー等を含む)	11,591	0.0	100.0	44.4	77.4	1216
116612	ニット製ズボン・スカート	4,934	0.0	100.0	47.8	78.6	1060
116613	ニット製乳幼児用外衣	5,209	0.0	100.0	42.4	76.0	897
116711	ニット製アウターシャツ類	75,252	0.0	100.0	16.5	32.8	178
116811	ニット製成人男子・少年用セーター・カーディガン・ベスト類	8,716	0.0	100.0	23.4	52.5	382
116812	ニット製成人女子・少女用セーター・カーディガン・ベスト類	56,854	0.0	100.0	6.9	17.3	78
116911	ニット製スポーツ上衣	27,457	0.0	100.0	30.1	63.6	518
116912	ニット製スポーツ用ズボン・スカート	14,642	0.0	100.0	35.9	60.4	659
116913	ニット製海水着・海水パンツ・海浜着	4,271	0.0	100.0	58.5	93.0	1455
116919	他に分類されない外衣・シャツ(学校服、制服、作業服等を含む)	2,458	0.0	100.0	44.9	77.2	985
117111	綿織物製下着	11,680	0.0	100.0	58.2	90.9	1825
117119	その他の繊維織物製下着	7,842	0.0	100.0	70.4	96.2	1824
117211	ニット製肌着	39,005	43.7	56.3	61.5	81.5	2153
117212	ニット製ブリーフ・ショーツ類	18,800	0.0	100.0	32.4	61.4	558
117213	ニット製スリッパ・ペチコート類	9,100	0.0	100.0	82.6	98.0	4148
117311	織物製寝着類(和式のものを除く)	2,258	0.0	100.0	66.6	93.4	1976
117312	ニット製寝着類	3,684	0.0	100.0	59.5	90.7	1787
117411	補整着	38,419	1.2	98.8	40.5	64.2	742
118111	既製和服・帯(縫製加工されたもの)	19,860	1.5	98.5	19.8	39.2	249
118112	足袋類(類似品、半製品を含む)	2,408	0.0	100.0	61.1	94.9	1587
118119	その他の和装製品(ニット製を含む)	3,345	0.0	100.0	29.0	54.5	529
118211	ネクタイ(ニット製を含む)	2,749	0.0	100.0	44.2	77.8	961
118311	スカーフ・マフラー(ニット製を含む)	2,334	0.0	100.0	38.8	62.9	849
118312	ハンカチーフ	5,040	0.0	100.0	41.4	83.3	898
118411	ソックス	49,433	2.7	97.3	13.6	31.7	169
118412	パンティストッキング	36,791	25.3	74.7	44.7	77.0	988
118419	その他の靴下	9,018	2.3	97.7	38.8	73.3	769
118421	タイツ	7,496	11.7	88.3	39.8	80.3	906
118511	衣服用ニット手袋	5,350	0.0	100.0	58.5	85.6	1457
118512	作業用ニット手袋	8,763	0.0	100.0	41.9	68.4	1125
118519	その他の手袋	4,796	0.0	100.0	68.7	95.6	1888
118611	織物製帽子	13,076	0.0	100.0	16.7	39.6	246
118619	その他の帽子(フェルト製、ニット製、帽体を含む)	7,696	0.0	100.0	26.4	54.8	416
118911	毛皮製衣服・身の回り品	2,667	0.0	100.0	47.7	84.1	1058
118912	なめし革製衣服(合成皮革製を含む)	1,151	0.0	100.0	55.6	97.0	1396
118913	繊維製履物	4,123	0.0	100.0	37.7	66.1	731
118914	衛生衣服附属品	3,284	0.0	100.0	48.8	86.1	1041
118919	その他の衣服・繊維製身の回り品(ニット製を含む)	31,050	0.0	100.0	52.3	68.1	2128

(別掲)品目別統計表

品目	出荷額 (百万円)	出 荷 額				
		大企業 割合(%)	中小企業 割合(%)	上位3社 シェア(%)	上位10社 シェア(%)	HI
119111 ふとん(羊毛ふとんを含む)	40,753	0.0	100.0	18.3	38.9	220
119112 羽毛ふとん	27,307	0.0	100.0	28.9	59.1	478
119119 その他の寝具(毛布を除く)	42,720	1.8	98.2	15.0	30.2	165
119211 毛布	11,686	0.0	100.0	28.0	63.2	504
119311 じゅうたん、だん通	5,893	0.0	100.0	57.8	92.4	1536
119312 タフテッドカーペット	80,933	13.6	86.4	37.4	75.9	770
119319 その他の繊維製床敷物、同類似品	82,261	39.1	60.9	42.6	75.1	822
119411 綿帆布製品	4,817	0.0	100.0	19.5	35.6	235
119412 合成繊維帆布製品	57,484	9.3	90.7	23.8	37.2	266
119419 その他の繊維製帆布製品	10,283	0.0	100.0	39.3	65.0	734
119511 繊維製袋	15,415	7.4	92.6	34.2	56.0	720
119611 刺しゅう製品	6,283	0.0	100.0	32.3	54.8	506
119711 タオル(ハンカチーフを除く)	43,606	0.0	100.0	16.3	35.5	204
119811 医療用ガーゼ、包帯	14,838	3.1	96.9	61.2	85.2	1574
119812 脱脂綿	9,607	0.0	100.0	60.3	93.5	1517
119819 その他の衛生医療用繊維製品	53,257	12.6	87.4	43.9	76.5	969
119919 他に分類されない繊維製品(ニット製を含む)	277,531	8.0	92.0	11.6	27.1	129
121111 板類	99,002	1.2	98.8	5.7	12.7	33
121112 ひき割類	147,402	0.0	100.0	10.4	18.1	78
121113 ひき角類	207,417	0.0	100.0	26.2	34.4	510
121114 箱材、荷造用仕組材	66,169	0.0	100.0	9.8	22.4	99
121119 その他の製材製品	28,923	0.0	100.0	15.5	31.1	177
121121 木材の素材(製材工場からのもの)	13,801	0.0	100.0	21.1	41.4	252
121122 製材くず	7,954	0.0	100.0	13.2	24.7	112
121211 単板(ベニヤ)	38,263	41.3	58.7	53.7	79.5	1446
121311 床板	149,833	45.0	55.0	37.1	68.5	675
121411 木材チップ	77,262	0.0	100.0	13.8	25.4	118
121911 経木、同製品	2,276	0.0	100.0	29.3	63.4	524
121919 他に分類されない特殊製材品	11,229	3.6	96.4	49.9	65.8	1179
122111 造作材(建具を除く)	174,297	21.4	78.6	24.3	42.1	315
122211 普通合板	186,547	2.4	97.6	25.4	53.0	406
122212 特殊合板(集成材を除く)	144,799	24.8	75.2	24.3	42.4	312
122311 集成材	157,902	8.0	92.0	21.3	41.7	277
122411 住宅建築用木製組立材料	436,050	12.3	87.7	17.2	30.4	164
122412 その他の建築用木製組立材料	2,586	0.0	100.0	60.3	92.4	1543
122413 木質系プレハブ住宅	13,239	63.8	36.2	93.6	100.0	4672
122511 パーティクルボード	45,531	19.4	80.6	43.1	84.6	1044
122611 硬質繊維板	4,485	0.0	100.0	90.1	100.0	3830
122619 その他の繊維板	30,670	17.4	82.6	52.0	92.8	1319
122711 銘板、銘木、床柱	9,410	0.0	100.0	27.7	47.3	360
123111 竹・とうきりゅう等容器	1,186	0.0	100.0	49.2	73.4	1661
123211 木箱	83,567	0.0	100.0	8.5	19.8	75
123212 折箱	7,787	0.0	100.0	19.4	45.9	283
123213 取枠、巻枠(木製ドラムを含む)	9,313	0.0	100.0	27.0	55.1	452
123311 たる	1,700	0.0	100.0	26.7	62.0	512
123312 おけ類	1,638	0.0	100.0	61.6	89.4	1470
129111 薬品処理木材	28,155	5.3	94.7	73.2	91.1	2362
129211 コルク製品	3,516	6.0	94.0	63.4	94.3	1780
129911 柄、引手、つまみ、握り、台木、これらの類似品	5,783	0.0	100.0	22.2	42.0	273
129912 木製台所用品	3,167	0.0	100.0	26.9	49.9	411
129913 はし(木・竹製)	3,392	0.0	100.0	37.3	64.9	702
129914 機械器具木部	2,559	0.0	100.0	52.7	90.3	1272
129915 木製履物(台を含む)	651	0.0	100.0	47.8	81.1	1055
129916 曲輪、曲物	905	0.0	100.0	44.9	84.5	1008
129917 靴型、靴芯(材料のいかんを問わない)	1,560	0.0	100.0	32.6	80.6	745
129919 その他の木製品	88,810	5.8	94.2	13.9	27.8	127
131111 木製机・テーブル・いす	153,814	3.8	96.2	7.4	20.8	76
131112 木製流し台・調理台・ガス台(キャビネットが木製のもの)	194,576	52.1	47.9	32.5	57.9	503
131113 たんす	37,382	6.9	93.1	14.6	27.9	138
131114 木製棚・戸棚	141,647	0.2	99.8	6.3	15.4	44
131115 木製音響機器用キャビネット	6,660	0.0	100.0	38.2	73.4	745
131116 木製ベッド	22,520	25.2	74.8	39.8	61.0	848
131119 その他の木製家具(漆塗りを除く)	211,576	26.7	73.3	23.6	33.4	222
131211 金属製机・テーブル・いす	150,470	30.4	69.6	24.8	47.6	350
131212 金属製ベッド	4,185	0.0	100.0	82.6	95.2	4532
131213 金属製電動ベッド	15,054	84.4	15.6	93.6	100.0	6712
131214 金属製流し台・調理台・ガス台(キャビネットが金属製のもの)	65,255	39.0	61.0	41.8	68.9	828
131215 金属製棚・戸棚	92,909	5.9	94.1	26.5	51.7	377
131219 その他の金属製家具	83,274	38.5	61.5	40.0	57.8	1126
131311 ベッド用マットレス、組スプリング	35,567	3.7	96.3	58.9	82.8	1521

(別掲)品目別統計表

品 目		出荷額					
		(百万円)	大企業 割合(%)	中小企業 割合(%)	上位3社 シェア(%)	上位10社 シェア(%)	HI
132111	宗教用具	37,484	0.0	100.0	11.2	24.7	111
133111	建具(金属製を除く)	292,462	10.6	89.4	12.0	23.1	87
139111	事務所用・店舗用装備品	207,087	43.9	56.1	39.1	50.1	585
139211	窓用・扉用日よけ	53,910	21.6	78.3	69.4	89.9	1776
139212	びょうぶ、衣こう、すだれ、ついたて(掛軸、掛地図を含む)等	5,729	0.0	100.0	17.8	37.0	231
139311	鏡縁・額縁	17,303	0.0	100.0	25.4	45.4	322
139919	他に分類されない家具・装備品	55,537	9.9	90.1	45.7	63.6	1407
141111	溶解パルプ		100.0	0.0	100.0	100.0	10000
141112	製紙クラフトパルプ	78,522	80.8	19.2	48.7	98.7	1315
141119	その他のパルプ	15,590	4.5	95.5	48.9	82.5	1098
142111	新聞巻取紙	380,841	94.1	5.9	81.3	100.0	2566
142112	非塗工印刷用紙	273,940	90.7	9.3	59.1	91.2	1495
142113	塗工印刷用紙	774,165	98.4	1.6	66.6	99.2	1790
142114	特殊印刷用紙	33,980	92.8	7.2	65.1	98.1	2048
142115	情報用紙	178,859	95.0	5.0	65.6	95.0	2043
142116	筆記・図画用紙	1,021	96.9	3.1	96.9	100.0	4693
142117	未さらし包装紙	68,255	86.9	13.1	57.5	99.3	1630
142118	さらし包装紙	51,818	93.3	6.7	60.4	96.2	1718
142121	衛生用紙	217,111	15.5	84.5	30.3	60.6	534
142122	障子紙、書道用紙	7,348	0.0	100.0	23.5	49.4	401
142123	雑種紙	220,721	65.2	34.8	28.1	66.9	544
142211	外装用ライナ(段ボール原紙)	325,162	77.5	22.5	61.5	94.3	1594
142212	内装用ライナ(段ボール原紙)	5,796	27.4	72.6	93.8	100.0	3005
142213	中しん原紙(段ボール原紙)	193,791	59.9	40.1	57.7	94.6	1508
142214	マニラボール	61,025	84.4	15.6	74.5	100.0	2250
142215	白ボール	108,106	89.1	10.9	58.1	98.2	1548
142216	黄板紙、チップボール	10,535	46.7	53.3	54.5	98.7	1550
142217	色板紙	9,193	17.0	83.0	62.4	100.0	1791
142218	建材原紙	17,132	15.8	84.2	70.4	99.8	2348
142219	その他の板紙	47,078	55.6	44.4	36.6	76.8	746
142411	手すき和紙	2,332	0.0	100.0	32.6	55.3	557
143111	絶縁紙、絶縁テープ	4,989	62.6	37.4	62.6	98.6	1691
143112	アスファルト塗工紙	30,071	0.0	100.0	72.0	100.0	2125
143113	浸透加工紙	9,667	9.9	90.1	60.8	90.6	1571
143114	積層加工紙	135,272	33.5	66.5	28.0	59.6	476
143115	紙製・織物製ブックバインディングクロス	4,450	99.9	0.1	100.0	100.0	10000
143119	その他の塗工紙	241,860	76.2	23.8	38.7	68.1	694
143211	段ボール(シート)	244,419	55.0	45.0	30.2	57.4	459
143311	壁紙、ふすま紙	45,156	21.5	78.5	37.3	72.0	728
144111	帳簿類	1,938	0.0	100.0	65.9	88.1	2464
144112	事務用書式類	12,827	6.8	93.2	54.1	75.6	1365
144113	事務用紙袋	85,540	18.0	82.0	41.2	72.0	771
144114	ノート類	13,332	0.0	100.0	60.8	92.2	1467
144119	その他の事務用・学用紙製品	124,844	6.1	93.9	34.5	58.4	703
144211	祝儀用品	18,248	0.0	100.0	31.1	61.5	519
144212	写真用紙製品	12,862	0.0	100.0	29.1	59.8	500
144219	その他の日用紙製品	7,770	0.0	100.0	63.2	84.4	2882
144919	その他の紙製品	194,129	16.8	83.2	25.5	53.9	373
145111	重包装紙袋	70,206	19.0	81.0	26.8	53.2	420
145211	角底紙袋	62,116	34.7	65.3	41.5	63.2	725
145311	段ボール箱	1,275,546	32.4	67.6	19.7	32.0	189
145411	印刷箱	367,748	24.1	75.9	23.2	42.6	313
145412	簡易箱	23,983	0.0	100.0	38.3	51.9	700
145413	貼箱	46,327	1.0	99.0	9.2	25.2	96
145419	その他の紙器	142,459	25.8	74.2	40.5	68.7	768
149911	セロファン		100.0	0.0	100.0	100.0	6577
149921	紙製衛生材料	13,515	23.4	76.6	69.8	97.4	1913
149931	大人用紙おむつ	110,539	38.4	61.6	49.7	82.5	1099
149932	子供用紙おむつ	117,443	75.9	24.1	75.9	100.0	2323
149939	その他の紙製衛生用品	330,986	21.0	79.0	21.4	46.7	305
149941	紙管	65,189	1.0	99.0	17.8	38.3	234
149942	ソリッドファイバー・バルカナイズドファイバー製品	10,286	39.3	60.7	52.8	90.7	1213
149959	他に分類されないパルプ・紙・紙加工品	308,262	35.2	64.8	16.7	40.8	216
151111	オフセット印刷物(紙に対するもの)	3,878,303	24.5	75.5	14.9	20.3	110
151211	とっ版印刷物	305,046	44.2	55.8	34.0	49.2	467
151212	おう版印刷物	301,238	50.4	49.6	42.7	66.4	829
151311	紙以外のものに対する印刷物	823,138	40.1	59.9	34.1	56.0	567
152111	写真製版(写真植字を含む)	249,914	3.1	96.9	15.9	25.1	170
152112	フォトマスク	150,834	31.7	68.3	65.5	91.7	1900
152113	活字	1,448	16.2	83.8	76.6	96.5	2344

(別掲)品目別統計表

品 目		出荷額 (百万円)	出 荷 額				
			大企業 割合(%)	中小企業 割合(%)	上位3社 シェア(%)	上位10社 シェア(%)	HI
番 号	名 称						
152114	鉛版	14,006	1.4	98.6	42.5	59.7	814
152115	銅おう版、木版彫刻製版	8,312	0.0	100.0	47.3	81.7	1102
161111	合成・回収硫酸アンモニウム	17,222	100.0	0.0	76.5	100.0	2471
161112	アンモニア、アンモニア水(NH3 100%換算)	56,029	68.9	31.1	56.9	98.6	1484
161113	硝酸(98%換算)	15,365	64.0	36.0	69.6	100.0	1894
161114	硝酸アンモニウム	2,196	43.7	56.3	99.5	100.0	4780
161115	尿素	12,101	65.7	34.4	96.4	100.0	4633
161119	その他のアンモニウム系肥料	10,362	22.4	77.6	71.8	99.0	1888
161121	石灰窒素	5,007	74.7	25.2	100.0	100.0	6204
161122	過りん酸石灰	3,238	5.7	94.3	67.1	100.0	1782
161123	熔成りん肥	3,285	5.2	94.8	94.8	100.0	3586
161129	その他のりん酸質肥料	9,928	0.0	100.0	89.5	100.0	5196
161211	化成肥料	131,801	16.4	83.6	29.6	65.7	588
161212	配合肥料	118,996	10.2	89.8	36.6	66.5	878
161919	その他の化学肥料	23,550	18.2	81.8	29.4	60.0	527
162111	か性ソーダ(液体97%換算・固形有姿)	131,312	84.1	15.9	47.0	82.1	1042
162112	ソーダ灰	16,627	97.6	2.4	100.0	100.0	4826
162113	液体塩素	8,780	89.5	10.5	53.2	97.2	1289
162114	塩酸(35%換算)	28,701	75.1	24.9	41.2	75.8	852
162115	塩素酸ナトリウム	2,590	44.3	55.7	99.7	100.0	3526
162116	次亜塩素酸ナトリウム	17,137	58.8	41.2	41.2	82.9	903
162119	その他のソーダ工業製品	59,912	62.5	37.5	37.0	79.7	782
162211	亜鉛華	12,774	5.9	94.1	82.4	100.0	2922
162212	酸化チタン	64,146	92.8	7.2	88.2	100.0	3037
162213	酸化第二鉄(べんがら)	35,887	3.5	96.5	91.5	100.0	6714
162214	黄鉛		0.0	100.0	100.0	100.0	8603
162215	カーボンブラック	104,098	44.3	55.7	69.9	100.0	1972
162219	その他の無機顔料	53,826	39.4	60.6	37.3	70.1	725
162311	酸素ガス(液化酸素を含む)	80,815	24.3	75.7	43.7	71.2	846
162312	水素ガス	19,750	53.8	46.2	42.5	74.0	872
162313	溶解アセチレン	8,541	26.7	73.3	40.6	68.9	1001
162314	炭酸ガス	29,704	32.2	67.8	41.6	64.4	774
162315	窒素	64,574	27.1	72.9	25.1	46.0	356
162319	その他の圧縮ガス・液化ガス	97,110	52.4	47.6	44.9	71.3	1003
162321	購入した圧縮ガス・液化ガスの精製	9,378	36.3	63.7	66.6	98.8	1911
162411	塩	31,598	0.0	100.0	47.9	98.4	1269
162412	食卓塩(精製塩を含む)	13,258	0.0	100.0	49.1	83.7	1108
162413	かん水、にがり	1,154	0.0	100.0	51.0	88.3	1296
162911	カルシウムカーバイド	6,160	62.2	37.8	100.0	100.0	5296
162912	りん酸	18,136	79.6	20.4	74.4	100.0	2387
162921	硫酸(100%換算)	35,709	77.9	22.1	40.6	80.4	849
162922	硫酸アルミニウム	10,567	29.3	70.7	49.9	83.2	1156
162923	カリウム塩類	35,772	69.2	30.8	59.0	89.1	1807
162924	硝酸銀	42,130	70.0	30.0	97.7	100.0	5286
162925	過酸化水素	29,347	59.1	40.9	72.3	100.0	2690
162926	けい酸ナトリウム	23,723	45.0	55.0	51.6	82.2	1144
162927	りん酸ナトリウム	7,308	35.6	64.4	76.5	100.0	2318
162928	活性炭	34,729	24.4	75.6	58.4	89.1	1475
162931	バリウム塩類	21,339	95.2	4.8	95.2	100.0	4041
162932	触媒	361,292	85.2	14.8	78.1	92.9	3935
162933	塩化第二鉄	4,721	25.8	74.2	57.8	94.9	1461
162934	ふっ化水素酸	19,248	21.6	78.4	92.9	100.0	4816
162935	炭酸カルシウム	7,669	0.0	100.0	71.1	100.0	2112
162949	他に分類されない無機化学工業製品	741,346	46.0	54.0	19.9	34.9	277
163111	エチレン	558,180	78.4	21.6	44.3	100.0	1241
163112	プロピレン	509,387	90.6	9.4	47.9	99.4	1238
163113	ブタン、ブチレン(ナフサ分解によるもの)	199,425	93.2	6.8	67.3	100.0	2003
163114	純ベンゾール(石油系)	232,318	91.9	8.1	64.2	97.9	1679
163115	純トルオール(石油系)	59,549	85.9	14.1	59.7	99.3	1588
163116	純キシロール(石油系)	220,231	90.1	9.9	61.0	98.8	1652
163117	芳香族混合溶剤	10,925	8.4	91.6	100.0	100.0	8426
163211	合成ブタノール	25,274	100.0	0.0	100.0	100.0	3754
163212	合成オクタノール	38,121	100.0	0.0	100.0	100.0	3484
163213	合成アセトン	102,590	99.4	0.6	99.2	100.0	7772
163214	酢酸(合成酢酸を含む)	32,060	9.6	90.4	98.5	100.0	7741
163215	酸化エチレン	66,461	100.0	0.0	90.3	100.0	3109
163216	エチレングリコール	80,411	99.5	0.5	91.5	100.0	3059
163217	酸化プロピレン	111,228	60.9	39.1	87.9	100.0	3116
163218	プロピレングリコール	19,087	93.2	6.8	90.5	100.0	2849
163221	ポリプロピレングリコール	56,086	45.6	54.4	66.8	100.0	1845

(別掲)品目別統計表

品 目		出荷額					
		(百万円)	大企業 割合(%)	中小企業 割合(%)	上位3社 シェア(%)	上位10社 シェア(%)	HI
163222	トリクロルエチレン	8,483	60.6	39.4	97.6	100.0	3227
163223	二塩化エチレン	13,215	36.8	63.2	100.0	100.0	4972
163224	塩化ビニルモノマー	208,660	73.9	26.1	82.2	100.0	3331
163225	アクリロニトリル	101,842	100.0	0.0	83.4	100.0	3069
163226	酢酸ビニルモノマー	33,440	87.7	12.3	100.0	100.0	4573
163227	メラミン		100.0	0.0	100.0	100.0	5207
163228	ブタジエン	78,750	40.6	59.4	80.6	100.0	2564
163231	無水酢酸	13,364	95.8	4.2	100.0	100.0	7850
163239	その他の脂肪族系中間物	1,155,612	77.3	22.7	40.5	71.0	794
163311	エチルアルコール(95%換算)	38,392	16.7	83.3	83.9	100.0	3579
163319	その他の発酵製品	19,254	47.5	52.5	45.2	95.4	1126
163411	テレフタル酸、ジメチルテレフタレート	107,875	75.6	24.4	79.5	100.0	2510
163412	スチレンモノマー	303,016	77.5	22.5	81.8	100.0	2483
163413	トルイレンジイソシアネート(T.D.I)	67,211	100.0	0.0	100.0	100.0	8655
163414	カプロラクタム	113,671	96.2	3.8	90.1	100.0	2902
163415	シクロヘキサン	17,464	100.0	0.0	90.4	100.0	3645
163416	合成石炭酸	144,026	99.9	0.1	100.0	100.0	9986
163417	アニリン	54,156	94.4	5.6	97.0	100.0	4630
163418	無水フタル酸	15,404	72.4	27.6	99.6	100.0	3403
163421	ジフェニルメタンジイソシアネート(M.D.I)	89,937	81.0	19.0	96.9	100.0	4518
163422	ニトロベンゼン		100.0	0.0	100.0	100.0	10000
163429	その他の環式中間物	482,260	60.3	39.7	28.1	57.0	464
163431	直接染料	8,567	19.7	80.3	60.7	92.7	1417
163432	分散性染料	6,283	4.4	95.6	97.1	100.0	5261
163439	その他の合成染料	135,392	50.7	49.3	44.9	72.3	855
163441	ピグメントレジンカラー	21,804	66.7	33.3	84.1	99.9	4692
163442	レーキ	9,112	66.5	33.5	98.9	100.0	5343
163511	フェノール樹脂	103,006	68.4	31.6	48.8	84.4	1162
163512	ユリア樹脂	4,451	30.4	69.6	60.2	99.8	1539
163513	メラミン樹脂	11,918	37.9	62.1	61.6	97.8	1740
163514	不飽和ポリエステル樹脂	55,977	58.0	42.0	51.4	97.3	1353
163515	アルキド樹脂	23,129	65.0	35.0	66.1	100.0	1795
163516	ポリエチレン	531,239	66.0	34.0	45.9	96.6	1129
163517	ポリスチレン	306,594	48.7	51.3	41.1	81.3	888
163518	ポリプロピレン	569,658	80.9	19.1	65.7	99.8	1939
163521	塩化ビニル樹脂	221,563	50.3	49.7	67.5	96.4	1788
163522	メタクリル樹脂	127,473	96.1	3.9	81.2	99.9	3445
163523	ポリビニルアルコール	53,470	78.5	21.5	88.5	100.0	2847
163524	ポリアミド系樹脂	168,223	89.6	10.4	56.3	96.4	1473
163525	ふっ素樹脂	61,296	77.2	22.8	91.8	99.9	3063
163526	ポリエチレンテレフタレート	154,602	77.8	22.2	66.0	99.9	1680
163527	エポキシ樹脂	96,932	44.8	55.2	51.2	96.2	1234
163528	ポリカーボネート	155,220	74.1	25.9	68.1	99.8	1974
163529	その他のプラスチック	848,152	89.6	10.4	26.7	56.1	454
163611	合成ゴム(合成ラテックスを含む)	514,568	83.7	16.3	51.9	84.8	1208
163911	ホルマリン	12,033	63.0	37.0	57.0	98.1	1458
163912	クロルフルオルメタン、クロルフルオルエタン(フロン)	17,467	99.4	0.6	99.4	100.0	3772
163919	その他のメタン誘導品	42,716	91.9	8.1	84.5	97.6	2663
163921	クレオソート油	17,571	87.0	13.0	100.0	100.0	6380
163922	ピッチ	9,104	54.5	45.5	100.0	100.0	5041
163923	副生硫酸アンモニウム	9,856	82.3	17.7	68.6	100.0	1935
163929	その他のコールドール製品	80,271	94.3	5.7	81.3	98.5	3022
163931	フタル酸系可塑剤	11,041	0.0	100.0	100.0	100.0	7556
163939	その他の可塑剤	82,713	57.0	43.0	55.0	90.1	1267
163941	有機ゴム薬品	36,322	25.7	74.3	57.3	97.3	1522
163942	くえん酸(発酵法以外のもの)	1,205	21.1	78.9	99.7	100.0	3646
163949	他に分類されない有機化学工業製品	1,026,398	62.3	37.7	23.1	45.8	302
164111	脂肪酸(直分、硬分)	5,075	46.8	53.2	68.0	99.6	1880
164112	精製脂肪酸	23,601	38.4	61.6	55.9	95.8	1445
164113	硬化油(工業用、食料用)	7,818	44.5	55.5	70.9	100.0	2007
164114	精製グリセリン	9,550	61.2	38.8	69.2	98.9	1987
164115	高級アルコール(還元、蒸留)	15,289	67.4	32.6	93.1	100.0	4958
164119	その他の油脂加工製品	29,673	44.8	55.2	46.6	89.9	1077
164211	浴用石けん(薬用、液状を含む)	70,860	32.9	67.1	57.5	78.3	1454
164212	洗濯石けん(固型、粉末)	3,431	0.0	100.0	55.4	88.5	1318
164219	その他の石けん	16,639	23.9	76.1	37.7	78.9	789
164221	洗濯用合成洗剤	188,549	90.8	9.2	90.8	98.1	3043
164222	台所用合成洗剤	57,046	64.0	36.0	64.4	90.7	2245
164223	その他の家庭用合成洗剤	57,184	61.1	38.9	69.3	91.3	2290
164224	液状身体洗浄剤(液状石けんを除く)	9,134	14.1	85.9	65.0	95.6	2068

(別掲)品目別統計表

品 目		出荷額 (百万円)	出 荷 額				
			大企業 割合(%)	中小企業 割合(%)	上位3社 シェア(%)	上位10社 シェア(%)	HI
番 号	名 称						
164225	工業用合成洗剤	40,868	16.3	83.7	43.7	69.5	777
164311	陰イオン界面活性剤	60,220	50.5	49.5	35.0	69.8	685
164312	陽イオン界面活性剤	17,505	43.9	56.1	48.7	85.6	1229
164313	非イオン界面活性剤	145,299	57.1	42.9	29.9	69.0	605
164319	その他の界面活性剤	53,305	41.3	58.7	41.3	82.5	911
164411	油性塗料	20,643	7.9	92.1	59.5	82.7	2007
164412	ラッカー	12,669	9.9	90.1	53.8	77.1	1960
164413	電気絶縁塗料	57,951	28.6	71.4	47.6	81.2	1066
164414	溶剤系合成樹脂塗料	526,610	54.4	45.6	33.8	52.2	530
164415	水系合成樹脂塗料	146,429	51.5	48.5	46.7	69.6	1036
164416	無溶剤系合成樹脂塗料	30,241	40.3	59.7	47.5	81.5	1044
164417	シンナー	111,542	11.5	88.5	48.3	75.0	1058
164419	その他の塗料、同関連製品	130,965	41.9	58.1	38.5	63.1	702
164511	一般インキ	249,587	82.1	17.9	48.9	83.8	1088
164512	新聞インキ	23,720	82.7	17.3	66.7	100.0	2044
164513	印刷インキ用ワニス	16,760	35.3	64.7	53.3	98.0	1358
164611	クレンザー	6,314	8.8	91.2	72.7	96.5	3243
164612	ワックス	20,643	0.0	100.0	45.6	80.4	926
164613	靴クリーム	2,002	0.0	100.0	91.9	100.0	6989
164619	その他の洗剤・磨剤	80,502	52.9	47.1	48.0	65.8	1334
164711	ろうそく	6,003	0.0	100.0	46.3	77.7	979
165111	医薬品原末、原液	630,690	64.5	35.5	32.9	57.7	518
165211	医薬品製剤(医薬部外品製剤を含む)	5,824,452	53.6	46.4	16.8	37.9	222
165311	ワクチン、血清、保存血液	197,319	95.3	4.7	81.5	99.1	3519
165411	生薬・漢方	155,258	57.0	43.0	67.5	80.5	3345
165511	動物用医薬品	39,823	9.3	90.7	46.9	79.4	1026
166111	香水、オーデコロン	4,492	67.4	32.6	46.5	90.4	1095
166112	ファンデーション	119,223	76.6	23.4	50.7	82.7	1129
166113	おしろい	20,269	44.2	55.8	60.4	88.0	1609
166114	口紅、ほお紅、アイシャドー	103,525	78.1	21.9	55.5	81.9	1420
166115	クリーム	148,586	53.1	46.9	37.3	65.6	709
166116	化粧水	250,192	66.0	34.0	43.2	73.0	965
166117	乳液	93,664	81.6	18.4	62.3	89.8	1913
166119	その他の仕上用・皮膚用化粧品	206,909	54.7	45.3	37.1	60.2	636
166211	シャンプー、ヘアリンス	157,045	41.1	58.9	56.9	73.1	1305
166212	養毛料	15,575	58.8	41.2	62.2	87.3	2051
166213	整髪料	59,446	78.3	21.7	65.2	91.5	1816
166219	その他の頭髪用化粧品	132,119	19.9	80.1	55.7	78.0	1319
166919	その他の化粧品・調整品	91,945	55.2	44.8	31.5	59.2	509
166921	歯磨	76,998	90.5	9.5	86.0	97.4	2607
169111	産業用火薬・爆薬	16,582	74.6	25.4	84.1	98.7	5642
169119	その他の火工品	10,144	0.0	100.0	75.8	100.0	2417
169121	武器用火薬類	12,547	95.8	4.2	100.0	100.0	5520
169211	殺虫剤	108,685	65.9	34.1	54.8	83.7	1478
169221	殺菌剤	48,294	33.4	66.6	36.8	80.5	809
169229	その他の農薬	126,637	44.6	55.4	43.3	76.4	890
169311	天然香料	9,373	62.8	37.2	79.5	99.3	4163
169312	合成香料	47,944	57.6	42.4	66.8	94.2	2406
169313	調合香料	109,863	35.3	64.7	45.5	73.2	1197
169411	ゼラチン、にかわ	37,020	27.5	72.5	63.4	97.4	1755
169412	セルロース系接着剤、プラスチック系接着剤	204,081	27.2	72.8	24.1	54.1	391
169419	その他の接着剤	52,397	22.1	77.9	43.6	74.5	898
169511	写真フィルム(乾板を含む)	188,687	99.8	0.2	99.8	100.0	6892
169512	レンズ付写真フィルム		100.0	0.0	100.0	100.0	10000
169513	写真用印画紙		62.1	37.9	100.0	100.0	5294
169514	感光紙(青写真感光紙、複写感光紙)	16,883	100.0	0.0	100.0	100.0	5019
169515	製版用感光材料	60,175	90.0	10.0	60.6	94.7	1663
169516	写真用化学薬品(調整、包装されたもの)	274,319	77.1	22.9	64.5	89.2	1647
169611	天然樹脂製品(天然染料を含む)	57,777	72.9	27.1	71.3	95.3	2221
169612	木材化学製品	9,058	0.0	100.0	87.8	98.4	6213
169711	試薬(診断用試薬を除く)	112,809	39.8	60.2	56.0	81.8	1165
169911	デキストリン(可溶性でんぷんを含む)	30,665	0.0	100.0	95.9	100.0	6852
169912	漂白剤	32,069	86.3	13.7	95.0	99.5	7496
169919	その他の化学工業製品	1,185,725	52.8	47.2	19.4	38.8	262
171111	ガソリン	4,575,193	98.0	2.0	68.8	99.2	1787
171112	ナフサ	873,216	97.4	2.6	68.1	99.1	1926
171113	ジェット燃料油	682,346	98.4	1.6	67.8	100.0	1941
171114	灯油	953,448	96.3	3.7	61.0	99.1	1526
171115	軽油	2,112,641	97.2	2.8	61.3	98.9	1595
171116	A重油	808,417	95.0	5.0	68.6	97.7	1875

(別掲)品目別統計表

品 目		出荷額 (百万円)	出 荷 額				
			大企業 割合(%)	中小企業 割合(%)	上位3社 シェア(%)	上位10社 シェア(%)	HI
番 号	名 称						
171117	B重油		0.0	100.0	100.0	100.0	10000
171118	C重油	1,135,325	83.2	16.8	52.6	93.7	1275
171121	潤滑油(グリースを含む)	140,495	48.5	51.5	67.8	100.0	1926
171122	パラフィン		4.8	95.2	100.0	100.0	9085
171123	アスファルト	71,910	100.0	0.0	94.5	100.0	4319
171124	液化石油ガス	354,792	96.8	3.2	74.5	99.6	3014
171125	精製・混合用原料油	324,878	100.0	0.0	98.2	100.0	5143
171126	石油ガス	104,550	100.0	0.0	100.0	100.0	5687
172111	潤滑油(購入した鉱・動・植物油によるもの)	202,459	8.0	92.0	38.9	60.8	815
172112	グリース(購入した鉱・動・植物油によるもの)	26,236	0.0	100.0	77.0	97.1	2460
173111	コークス	220,834	96.8	3.2	84.1	99.7	2448
173112	燃料ガス(高炉ガス、コークス炉ガスを含む)	128,423	84.5	15.5	67.5	100.0	1970
173113	粗製コールタール	18,479	96.0	4.0	87.6	100.0	3189
173114	ピッチコークス		99.2	0.8	100.0	100.0	9839
174111	アスファルト舗装混合材、タール舗装混合材(アスファルトブロック、タールブロックを含む)	385,947	29.5	70.5	33.6	52.9	562
179911	回収いおう	12,613	95.1	4.9	85.7	100.0	3627
179921	練炭、豆炭	3,672	13.5	86.6	64.3	100.0	2049
179929	他に分類されない石油製品・石炭製品	101,479	59.7	40.3	54.4	71.9	1324
181111	プラスチック平板(厚さ0.5mm以上で硬質のもの)	79,098	53.4	46.6	39.2	71.6	811
181112	プラスチック波板(厚さ0.5mm以上で硬質のもの)	14,412	75.2	24.8	82.9	100.0	2589
181113	プラスチック積層品	67,065	86.2	13.8	75.2	97.8	3806
181114	プラスチック化粧板	14,061	71.9	28.1	91.3	100.0	3575
181115	プラスチック棒	14,246	80.0	20.0	80.0	94.7	4158
181211	プラスチック硬質管	164,063	63.4	36.6	47.2	68.6	922
181212	プラスチックホース	65,008	10.9	89.1	29.0	57.4	490
181311	プラスチック継手(バルブ、コックを含む)	89,449	68.1	31.9	43.2	74.8	841
181411	プラスチック雨どい・同附属品	35,441	92.4	7.6	89.4	98.7	3795
181419	その他のプラスチック異形押出製品	137,002	14.6	85.4	17.5	32.4	190
181511	プラスチック板・棒・管・継手・異形押出製品の加工品(切断、接合、塗装、蒸着めっき、バフ加工等)	119,671	16.4	83.6	12.9	29.4	129
182111	包装用軟質プラスチックフィルム(厚さ0.2mm未満で軟質のもの)	962,080	54.8	45.2	16.2	36.8	185
182112	その他の軟質プラスチックフィルム(厚さ0.2mm未満で軟質のもの)	394,923	68.2	31.8	29.3	63.5	523
182113	硬質プラスチックフィルム(厚さ0.5mm未満で硬質のもの)	118,677	59.6	40.4	50.3	85.4	1069
182211	プラスチックシート(厚さ0.2mm以上で軟質のもの)	242,280	30.7	69.3	19.3	42.6	268
182311	プラスチックタイル	24,042	35.9	64.1	69.7	98.8	2009
182319	その他のプラスチック床材	43,352	43.2	56.8	51.3	89.9	1190
182411	合成皮革	106,135	72.9	27.1	54.4	85.3	1345
182511	プラスチックフィルム・シート・床材・合成皮革加工品(切断、接合、塗装、蒸着めっき、バフ加工等)	885,171	37.8	62.2	12.2	29.3	130
183111	電気機械器具用プラスチック製品	705,381	19.9	80.1	6.9	18.4	65
183211	自動車用プラスチック製品	1,862,363	33.4	66.6	12.0	23.1	93
183212	輸送機械用プラスチック製品(自動車用を除く)	44,321	10.7	89.3	22.5	45.6	303
183319	その他の工業用プラスチック製品	650,517	23.2	76.8	7.8	19.2	67
183411	工業用プラスチック製品の加工品(切断、接合、塗装、蒸着めっき、バフ加工等)	325,168	33.5	66.5	27.0	40.0	382
184111	軟質プラスチック発泡製品(半硬質性を含む)	414,895	25.7	74.3	19.3	34.9	210
184211	硬質プラスチック発泡製品(厚板)(厚さ3mm以上)	95,815	34.2	65.8	28.1	53.4	413
184212	硬質プラスチック発泡製品(薄板)(厚さ3mm未満のもの)	12,983	0.0	100.0	49.3	95.2	1324
184219	その他の硬質プラスチック発泡製品	31,197	28.4	71.6	23.9	53.6	400
184311	強化プラスチック製板・棒・管・継手	52,930	14.2	85.8	30.8	59.2	503
184411	強化プラスチック製容器・浴槽・浄化槽	128,204	28.0	72.0	20.1	44.4	283
184412	工業用強化プラスチック製品	22,086	0.1	99.9	23.6	52.2	370
184419	その他の強化プラスチック製品	22,605	3.6	96.4	24.6	49.1	383
184511	発泡・強化プラスチック製品の加工品(切断、接合、塗装、蒸着めっき、バフ加工等)	138,346	15.7	84.3	26.4	42.6	359
185111	プラスチック成形材料	465,832	32.5	67.5	16.7	36.6	201
185112	再生プラスチック成形材料	79,091	0.1	99.9	17.9	33.0	216
185211	廃プラスチック製品	21,761	0.4	99.6	22.3	39.5	294
189111	日用雑貨・台所用品・食卓用品・浴室用品	375,134	20.2	79.8	16.0	33.6	171
189211	プラスチック製中空成形容器	374,589	43.3	56.7	33.0	52.2	597
189212	飲料用プラスチックボトル	223,153	77.9	22.1	71.8	89.6	2187
189219	その他のプラスチック製容器	500,889	22.3	77.7	22.3	36.6	232
189711	医療・衛生用プラスチック製品	119,553	23.5	76.5	24.9	44.0	326
189719	その他のプラスチック製品	661,200	60.5	39.5	44.7	56.6	1468
189819	他に分類されないプラスチック製品の加工品(切断、接合、塗装、蒸着めっき、バフ加工等)	196,793	19.3	80.7	11.4	25.9	115
191111	トラック・バス用タイヤ	338,940	99.9	0.1	89.4	100.0	3872
191112	小型トラック用タイヤ	149,598	92.2	7.8	79.6	100.0	2764
191113	乗用車用タイヤ	611,579	100.0	0.0	88.7	100.0	2803
191114	二輪自動車用タイヤ	15,816	73.9	26.1	100.0	100.0	3546
191115	特殊車両用・航空機用タイヤ	169,291	88.2	11.8	91.5	100.0	5859
191116	自動車用・特殊車両用・航空機用チューブ	15,989	58.1	41.9	71.7	97.4	1944
191919	その他のタイヤ・チューブ	7,025	40.4	59.6	67.7	97.9	1847
192111	地下足袋	329	3.5	96.4	84.5	100.0	3323
192112	ゴム底布靴	10,314	45.4	54.6	56.7	96.8	1449

(別掲)品目別統計表

品 目		出荷額 (百万円)	出 荷 額				
			大企業 割合(%)	中小企業 割合(%)	上位3社 シェア(%)	上位10社 シェア(%)	HI
番 号	名 称						
192113	総ゴム靴	5,062	16.1	83.9	57.2	98.9	1568
192114	ゴム草履・スリッパ(スポンジ製のものを含む)	1,590	0.0	100.0	73.4	100.0	2257
192115	ゴム製履物用品	10,862	0.0	100.0	17.8	43.8	287
192211	プラスチック製靴	44,797	26.3	73.7	24.8	49.7	369
192212	プラスチック製サンダル	4,312	0.0	100.0	24.1	51.7	404
192213	プラスチック製スリッパ	695	0.0	100.0	31.2	76.1	715
192219	その他のプラスチック製履物、同附属品	5,174	0.0	100.0	43.9	68.2	886
193111	コンベヤゴムベルト	27,319	88.6	11.4	82.4	99.8	2364
193112	平ゴムベルト	13,855	98.2	1.8	99.7	100.0	9637
193113	Vベルト(ファンベルトを含む)	29,811	100.0	0.0	100.0	100.0	5653
193119	その他のゴムベルト	39,705	80.5	19.5	64.8	92.3	2094
193211	ゴムホース	175,899	69.2	30.8	52.5	76.9	1397
193311	防振ゴム	293,507	70.4	29.6	50.5	75.3	1478
193312	ゴムロール	64,411	31.3	68.7	41.8	65.8	709
193313	ゴム製パッキン類	244,433	13.7	86.3	9.9	23.3	89
193314	ゴム管	20,893	74.2	25.8	59.2	93.4	1571
193315	ゴムライニング	11,153	2.4	97.6	28.6	52.9	435
193316	工業用ゴム板	18,779	10.2	89.8	50.2	86.6	1208
193317	防げん材	9,217	75.1	24.9	67.1	99.8	1958
193318	工業用スポンジ製品	51,179	11.3	88.7	28.9	57.8	470
193319	その他の工業用ゴム製品	621,372	41.3	58.7	17.7	31.7	234
199111	衣料用・雑貨用ゴム引布	157	0.0	100.0	93.0	100.0	3749
199119	その他のゴム引布	9,068	2.2	97.8	82.0	96.3	5352
199121	ゴム引布製品	10,294	48.7	51.3	62.0	99.6	1719
199211	医療・衛生用ゴム製品	43,527	23.6	76.4	43.7	75.0	867
199311	更生タイヤ用練生地	2,949	89.2	10.8	98.0	100.0	5185
199319	その他の練生地	81,798	7.8	92.2	36.8	60.9	719
199411	更生タイヤ	12,409	0.0	100.0	51.2	85.1	1214
199511	再生ゴム	4,078	0.0	100.0	82.0	99.5	2442
199911	ゴム手袋	4,636	0.0	100.0	76.5	98.0	2235
199919	その他のゴム製品	107,481	33.8	66.2	36.5	54.6	545
201111	成牛甲革	38,539	27.1	72.9	36.0	53.8	869
201112	中小牛甲革	3,477	0.0	100.0	62.2	95.9	1509
201113	牛底革(クローム底革を含む)	839	0.0	100.0	89.5	100.0	5037
201114	牛ぬめ革(茶利革を含む)	2,224	0.0	100.0	77.2	99.6	3094
201119	その他の牛革	1,350	0.0	100.0	31.6	71.5	701
201121	馬革	1,829	0.0	100.0	76.7	100.0	3051
201122	豚革	4,058	0.0	100.0	32.1	65.0	599
201123	山羊・めん羊革	2,470	0.0	100.0	54.9	99.7	1466
201129	その他のなめし革	3,168	0.0	100.0	62.5	96.5	1729
202111	工業用革製品	28,748	0.0	100.0	65.5	93.1	1895
203111	革製履物用材料、同附属品	13,060	0.0	100.0	36.0	59.1	617
204111	紳士用革靴(23cm以上)	42,216	4.6	95.4	18.2	44.3	295
204112	婦人用・子供用革靴	94,660	0.9	99.1	13.3	26.2	134
204113	運動用革靴	6,836	0.0	100.0	55.9	81.1	1501
204114	作業用革靴	15,178	0.0	100.0	65.9	100.0	1763
204119	その他の革製靴	5,786	84.3	15.7	89.6	98.5	7137
204129	その他の革製履物	3,094	0.0	100.0	44.3	79.0	928
205111	衣服用革手袋(合成皮革製を含む)	2,455	0.0	100.0	84.8	100.0	3018
205112	作業用革手袋(合成皮革製を含む)	3,836	0.0	100.0	68.0	94.3	2045
205113	スポーツ用革手袋(合成皮革製を含む)	4,853	0.0	100.0	59.7	94.4	1676
206111	なめし革製旅行かばん	2,710	0.0	100.0	86.3	98.9	4601
206112	なめし革製書類入かばん・学生かばん・ランドセル	21,798	0.0	100.0	56.9	83.3	2123
206113	革製ケース	2,755	0.0	100.0	72.6	94.6	3615
206119	その他のなめし革製かばん類	4,908	0.0	100.0	42.5	77.9	846
206121	プラスチック製かばん	4,789	0.0	100.0	64.0	88.1	2481
206122	合成皮革製ケース	5,979	0.0	100.0	62.5	84.0	1582
206129	その他のかばん類	23,330	0.0	100.0	24.0	45.4	319
207111	袋物	45,341	0.0	100.0	14.4	32.1	163
207211	なめし革製ハンドバッグ	26,727	0.0	100.0	12.2	28.5	144
207212	プラスチック製ハンドバッグ	1,396	0.0	100.0	91.3	100.0	4259
207219	その他のハンドバッグ	4,611	0.0	100.0	31.4	61.0	569
208111	毛皮(調整済で完成品ではないもの)	396	0.0	100.0	98.7	100.0	5303
209911	服装用革ベルト	5,005	0.0	100.0	25.6	51.8	400
209919	他に分類されないなめし革製品	4,977	1.8	98.2	43.1	71.7	859
211111	普通板ガラス	40,499	100.0	0.0	100.0	100.0	8036
211112	変り板ガラス	6,885	100.0	0.0	100.0	100.0	3335
211113	磨き板ガラス	112,980	100.0	0.0	100.0	100.0	4253
211119	その他の板ガラス(一貫製造によるもの)	322,053	100.0	0.0	83.7	100.0	2678
211211	合わせガラス	101,898	77.8	22.2	80.0	93.1	3600

(別掲)品目別統計表

品 目		出荷額 (百万円)	出 荷 額				
			大企業 割合(%)	中小企業 割合(%)	上位3社 シェア(%)	上位10社 シェア(%)	HI
番 号	名 称						
211212	強化ガラス	122,197	75.3	24.7	77.1	90.5	3137
211219	その他の板ガラス	105,199	31.7	68.3	33.2	61.5	537
211221	鏡	11,069	0.0	100.0	27.8	68.0	571
211311	光学ガラス素地(眼鏡用を含む)	97,475	92.9	7.1	83.4	99.3	3070
211312	電球類用ガラスバルブ(管、棒を含む)	29,755	81.4	18.6	88.5	99.5	3926
211313	電子管用ガラスバルブ(管、棒を含む)	2,945	16.8	83.2	55.6	100.0	1626
211314	ガラス管・棒・球(電気用を除く)	8,419	96.1	3.9	99.0	100.0	9240
211319	その他のガラス製加工素材	258,683	95.5	4.5	93.0	97.3	7925
211411	ガラス製飲料用容器	78,189	75.5	24.5	75.5	97.0	2387
211412	ガラス製食料用・調味料用容器	28,387	70.6	29.4	70.6	99.5	2167
211419	その他のガラス製容器	33,689	32.7	67.3	79.5	98.2	2936
211511	理化学用・医療用ガラス器具	21,607	0.4	99.6	40.3	63.8	703
211512	アンプル	4,398	0.0	100.0	41.4	87.4	960
211513	薬瓶	10,668	6.0	94.0	36.1	78.6	805
211611	卓上用ガラス器具	2,453	0.0	100.0	60.7	91.0	1646
211612	ガラス製台所用品・食卓用品	36,921	29.8	70.2	62.4	88.4	1525
211711	ガラス短繊維、同製品	72,811	31.4	68.6	70.9	91.0	1894
211712	ガラス長繊維、同製品	143,458	56.0	44.0	49.1	85.5	1221
211713	光ファイバ(素線)	44,558	52.8	47.2	83.7	100.0	2607
211911	魔法瓶用ガラス製中瓶	2,519	0.0	100.0	98.8	100.0	4589
211912	照明用・信号用ガラス製品	16,787	13.7	86.3	58.2	91.1	1826
211919	他に分類されないガラス、同製品	392,105	71.0	29.0	34.7	68.1	653
212111	ポルトランドセメント	317,020	85.4	14.6	56.2	92.6	1617
212112	セメントクリンカ	17,575	99.2	0.8	100.0	100.0	6404
212119	その他の水硬性セメント	80,908	54.2	45.8	38.6	71.4	759
212211	生コンクリート	1,230,187	0.0	100.0	2.5	4.6	10
212311	遠心力鉄筋コンクリート管(ヒューム管)	31,809	0.1	99.9	27.8	53.1	431
212312	遠心力鉄筋コンクリート柱(ボール)	30,264	0.0	100.0	43.5	87.0	1039
212313	遠心力鉄筋コンクリートくい(パイル)	95,351	0.0	100.0	27.9	54.7	497
212314	コンクリート管(遠心力鉄筋コンクリート管を除く)	7,499	1.3	98.7	50.3	73.4	1010
212315	空洞コンクリートブロック	33,446	0.0	100.0	33.0	55.3	537
212316	土木用コンクリートブロック	97,083	14.5	85.5	20.2	35.0	246
212317	道路用コンクリート製品	221,504	3.9	96.1	5.8	14.7	50
212318	プレストレストコンクリート製品	42,372	4.9	95.1	23.9	61.6	485
212319	その他のコンクリート製品	171,691	5.0	95.0	11.9	29.4	139
212321	テラゾー製品	1,208	0.0	100.0	61.4	92.5	1797
212322	コンクリート系プレハブ住宅	13,854	9.1	90.9	40.7	86.9	914
212911	厚形スレート	4,503	0.0	100.0	51.5	81.8	1166
212912	木材セメント製品(パルプセメント板、木片セメント板を含む)	69,018	54.6	45.4	68.2	88.4	3030
212913	気泡コンクリート製品	58,341	99.7	0.3	96.0	100.0	3252
212919	他に分類されないセメント製品	205,847	41.7	58.3	47.3	68.9	1267
213111	いぶしかわら	12,999	0.0	100.0	32.0	51.7	616
213112	うわ薬かわら、塩焼かわら	47,321	21.6	78.4	40.0	67.7	809
213211	普通れんが	3,788	0.0	100.0	39.5	80.5	833
213919	その他の建設用粘土製品	8,261	12.5	87.5	35.2	64.8	612
214111	衛生陶器(附属品を含む)	87,186	83.3	16.7	90.4	98.7	3587
214211	陶磁器製和飲食器	41,946	0.0	100.0	9.5	19.0	74
214212	陶磁器製洋飲食器	20,318	18.0	82.0	44.3	68.8	816
214213	陶磁器製台所・調理用品	3,957	0.0	100.0	29.0	60.9	516
214311	陶磁器製置物	8,801	0.0	100.0	11.9	27.1	123
214411	がい子、がい管	53,738	57.1	42.9	72.8	88.5	3460
214412	電気用特殊陶磁器	8,823	8.4	91.6	72.4	95.2	1999
214413	ファインセラミック製IC基板、ファインセラミック製ICパッケージ	193,371	85.8	14.2	87.4	99.5	4233
214419	その他の電気用陶磁器	53,489	51.0	49.0	71.6	88.7	2541
214511	理化学用・工業用陶磁器	111,995	98.0	2.0	98.8	99.8	6218
214512	理化学用・工業用ファインセラミックス	54,736	60.6	39.4	46.8	75.5	992
214611	モザイクタイル	19,672	0.0	100.0	43.0	81.3	901
214612	内装タイル	8,410	65.9	34.1	81.8	99.2	4509
214619	その他のタイル	41,548	26.5	73.5	43.0	67.1	888
214711	陶磁器絵付品	1,795	0.0	100.0	59.8	79.7	1848
214811	陶磁器用はい(坏)土	15,138	3.6	96.4	30.3	54.1	477
214919	その他の陶磁器	14,846	17.7	82.3	37.6	62.1	689
215111	粘土質耐火れんが	35,873	67.3	32.7	61.9	92.2	1647
215119	その他の耐火れんが	84,968	45.3	54.7	32.5	73.9	667
215211	耐火モルタル	4,254	29.8	70.2	46.8	79.7	929
215212	キャストブル耐火物	29,314	21.5	78.5	36.0	81.4	809
215219	その他の不定形耐火物	76,900	47.6	52.4	58.0	82.8	1413
215911	人造耐火材	27,073	48.0	52.0	58.5	89.1	1494
215919	他に分類されない耐火物(粘土質るつぽを含む)	29,548	5.2	94.8	44.6	67.9	793
216111	人造黒鉛電極	84,945	67.4	32.6	85.6	100.0	2857

(別掲)品目別統計表

品 目		出荷額 (百万円)	出 荷 額				
			大企業 割合(%)	中小企業 割合(%)	上位3社 シェア(%)	上位10社 シェア(%)	HI
番 号	名 称						
216119	その他の炭素質電極	13,023	14.7	85.3	94.1	100.0	5384
216911	炭素棒	1,420	0.0	100.0	93.9	100.0	4428
216912	炭素・黒鉛質ブラシ	23,594	7.6	92.4	75.4	97.5	2995
216913	特殊炭素製品	44,626	56.9	43.1	50.3	90.3	1197
216919	他に分類されない炭素・黒鉛製品	109,611	47.1	52.9	41.1	74.2	912
217111	天然研磨材、人造研削材	66,153	59.5	40.5	60.5	91.8	2121
217211	ビトリファイド研削と石(シリケート研削と石を含む)	16,740	28.4	71.6	44.8	78.7	1153
217212	レジノイド研削と石	30,483	14.6	85.4	41.2	76.3	829
217219	その他の研削と石	35,409	45.6	54.4	58.9	83.6	2244
217311	研磨布紙	35,523	20.5	79.5	55.7	89.9	1246
217919	その他の研磨材、同製品	47,227	9.1	90.9	46.0	73.9	1219
218111	砕石	228,411	1.9	98.1	5.1	11.1	36
218211	再生骨材	16,598	5.8	94.2	11.2	25.6	126
218311	人工骨材	13,871	37.9	62.1	46.6	82.1	1199
218411	石工品	114,756	0.0	100.0	8.0	16.2	54
218511	けいそう土、同製品	11,656	22.6	77.4	41.5	78.6	862
218611	鉱物・土石粉碎、その他の処理品	136,579	2.6	97.4	12.7	29.1	145
219111	ロックウール、同製品	45,578	28.8	71.2	72.0	96.8	2150
219211	焼石こう	6,501	30.1	69.9	57.3	95.5	1404
219212	石こうボード、同製品	101,780	43.4	56.6	73.5	93.6	2632
219213	石こうプラスタ製品	3,623	0.0	100.0	79.5	100.0	2465
219219	その他の石こう製品	5,054	13.9	86.1	46.6	69.4	1266
219311	生石灰	122,449	24.0	76.0	35.8	67.1	652
219312	消石灰	21,456	8.5	91.5	23.4	49.4	365
219313	軽質炭酸カルシウム	9,864	0.0	100.0	57.6	93.5	1625
219319	その他の石灰製品	31,213	11.5	88.5	31.4	66.2	582
219411	鋳型(中子を含む)	38,719	0.1	99.9	14.1	31.0	155
219911	台所・食卓用ほうろう鉄器	1,373	0.0	100.0	96.5	100.0	3776
219912	ほうろう製衛生用品	1,570	27.3	72.7	99.2	100.0	5584
219919	その他のほうろう鉄器	20,479	66.7	33.3	85.0	98.3	4659
219921	七宝製品	912	0.0	100.0	40.7	79.7	904
219922	人造宝石(合成宝石、模造宝石、人造真珠、人造水晶を含む)	8,065	43.3	56.7	79.7	99.9	2553
219923	うわ薬	12,463	10.5	89.5	40.6	73.2	797
219924	雲母板	9,666	36.8	63.2	78.0	100.0	2311
219929	その他の窯業・土石製品	142,971	17.9	82.1	14.1	32.7	164
221111	高炉銑(製鋼用銑)	171,751	49.9	50.1	88.6	100.0	3412
221112	高炉銑(鋳物用銑)	38,769	100.0	0.0	100.0	100.0	6032
221113	普通鋼粗鋼	35,896	52.1	47.9	85.7	100.0	2902
221114	普通鋼半製品	820,410	95.2	4.8	79.3	96.0	2209
221115	外輪・軌条、同附属品	70,491	100.0	0.0	92.0	100.0	3800
221116	形鋼(鋼矢板、リム・リングバー、サッシバーを含む)	882,562	98.0	2.0	49.0	96.8	1208
221117	管材	45,412	100.0	0.0	100.0	100.0	5349
221118	小形棒鋼	886,241	36.9	63.1	24.1	53.0	454
221121	大形・中形棒鋼	88,321	50.6	49.4	68.5	99.5	1940
221122	線材、バーインコイル	268,493	99.0	1.0	73.5	98.9	2091
221123	厚中板(厚さ3mm以上)	1,453,113	99.2	0.8	75.5	99.6	2327
221124	薄板(厚さ3mm未満でローモ板、電気鋼板を含む)	124,894	93.0	7.0	99.8	100.0	5984
221125	鋼帯	1,738,643	100.0	0.0	84.1	100.0	2819
221126	普通鋼磨棒鋼	53,961	0.0	100.0	55.5	86.6	1445
221127	普通鋼冷延鋼板(冷延ローモ板、再生仕上鋼板を含む)	149,431	99.6	0.4	90.2	100.0	3027
221128	普通鋼冷延電気鋼帯	305,034	99.3	0.7	99.3	100.0	4352
221131	普通鋼冷延広幅帯鋼(幅600mm以上でコイル状のもの)	593,961	100.0	0.0	96.1	100.0	4232
221132	普通鋼磨帯鋼(幅600mm未満でコイル状のもの)	13,859	96.6	3.4	88.0	100.0	3014
221133	冷間ロール成型形鋼	89,364	52.8	47.2	70.1	93.1	2382
221134	普通鋼鋼線	185,868	11.7	88.3	26.2	54.5	432
221135	普通鋼熱間鋼管(ベンディングロール成型によるものを除く)	615,994	82.6	17.4	61.4	89.5	1473
221136	普通鋼冷けん鋼管(再生引抜鋼管を含む)	177,411	32.1	67.9	33.3	64.5	619
221137	普通鋼めっき鋼管	43,145	78.7	21.3	87.5	100.0	2961
221138	特殊鋼粗鋼	49,011	21.1	78.9	99.0	100.0	6536
221141	特殊鋼半製品	282,229	93.0	7.0	60.9	98.9	1678
221142	工具鋼	95,483	94.8	5.2	73.4	98.9	2660
221143	構造用鋼	902,583	96.5	3.5	39.4	90.5	947
221144	特殊用途鋼	1,586,573	99.2	0.8	45.0	86.8	1056
221145	特殊鋼磨棒鋼(ドリルロッドを含む)	225,224	28.3	71.7	32.8	63.3	661
221146	特殊鋼冷延鋼板	48,459	84.9	15.1	57.5	95.3	1395
221147	特殊鋼冷延広幅帯鋼(幅600mm以上でコイル状のもの)	558,308	100.0	0.0	66.4	100.0	1860
221148	特殊鋼磨帯鋼(幅600mm未満でコイル状のもの)	138,332	76.9	23.1	61.7	99.8	1765
221151	特殊鋼鋼線	278,453	62.6	37.4	47.0	83.0	1092
221152	特殊鋼熱間鋼管(ベンディングロール成型によるものを除く)	571,747	99.6	0.4	80.7	100.0	2998
221153	特殊鋼冷けん鋼管	198,606	80.7	19.3	63.8	93.7	2138

(別掲)品目別統計表

品目	出荷額 (百万円)	出荷額					H I
		大企業 割合(%)	中小企業 割合(%)	上位3社 シェア(%)	上位10社 シェア(%)		
番号	名称						
221154	ミスロール(普通鋼、特殊鋼)	7,717	93.7	6.3	93.0	100.0	4050
221159	その他の鋼材	45,503	70.1	29.9	63.6	98.7	2147
221168	鉄くず	193,134	48.3	51.7	20.0	35.3	203
221211	電気炉鉄、小形高炉鉄、再生炉鉄(原鉄、純鉄、ベースメタルを含む)		100.0	0.0	100.0	100.0	5045
221311	フェロマンガ	105,539	27.6	72.4	99.9	100.0	3667
221312	シリコマンガ	7,652	1.0	99.0	100.0	100.0	9804
221313	フェロクロム		7.3	92.7	100.0	100.0	8652
221319	その他のフェロアロイ	190,795	47.4	52.6	79.1	99.9	2838
221321	フェロアロイ類似製品	9,702	5.1	94.9	100.0	100.0	6713
224111	亜鉛めっき鋼板(亜鉛めっき帯鋼を含む)	1,608,227	98.7	1.3	62.9	97.6	1664
224911	ブリキ	133,841	100.0	0.0	100.0	100.0	4690
224912	ティンフリースチール	115,829	99.8	0.2	99.8	100.0	3437
224913	針金	18,430	0.0	100.0	88.4	100.0	3687
224914	亜鉛めっき硬鋼線(その他のめっき鉄鋼線を含む)	18,224	49.0	51.0	62.4	100.0	1858
224919	その他の表面処理鋼材	186,055	84.3	15.7	66.7	93.9	2252
225111	機械用鉄鉄鋳物	702,395	33.0	67.0	24.5	36.5	376
225119	その他の鉄鉄鋳物	77,126	1.9	98.1	23.6	43.3	354
225211	機械用可鍛鉄鉄鋳物	42,430	75.3	24.7	80.4	98.1	2928
225212	可鍛鉄鉄製鉄管継手(フランジ形を含む)	63,149	47.7	52.3	56.4	90.8	1318
225219	その他の可鍛鉄鉄鋳物	17,712	90.1	9.9	95.5	100.0	5688
225311	普通鋼鋳鋼(鋳放しのもの)(鋳鋼管を含む)	138,528	58.9	41.1	44.4	69.6	829
225312	特殊鋼鋳鋼(鋳放しのもの)(鋳鋼管を含む)	141,614	56.3	43.7	41.8	64.5	846
225411	鍛工品	628,307	30.4	69.6	19.2	36.2	272
225511	普通鋼鍛鋼(打ち放しのもの)	19,842	67.8	32.2	87.5	100.0	3413
225512	特殊鋼鍛鋼(打ち放しのもの)	185,778	92.1	7.9	79.7	99.3	3844
229111	鉄鋼切断品(溶断を含む)	2,185,522	6.5	93.5	7.6	18.0	68
229211	鉄スクラップ加工処理品	1,409,282	3.6	96.4	11.9	29.3	125
229311	鉄管	132,200	73.5	26.5	78.8	93.0	3285
229911	鉄粉、純鉄粉	57,550	64.1	35.9	46.6	99.7	1263
229919	その他の鉄鋼品	325,718	60.4	39.6	36.9	61.5	648
231111	粗銅	100,742	98.6	1.4	100.0	100.0	7227
231112	電気銅、さお銅(ビレット、ケーキを含む)	505,486	100.0	0.0	100.0	100.0	5315
231211	亜鉛地金	45,564	57.6	42.4	92.7	100.0	4145
231911	鉛地金	44,862	95.9	4.1	80.7	100.0	2717
231912	金地金	185,926	98.9	1.1	98.1	100.0	3455
231913	銀地金	66,561	99.0	1.0	76.5	100.0	2292
231919	その他の非鉄金属(第1次製錬・精製によるもの)	573,889	80.6	19.4	43.6	80.9	975
232111	鉛再生地金(活字合金を含む)	23,985	0.1	99.9	49.6	88.1	1087
232112	はんだ、減摩合金	93,748	52.7	47.3	63.1	86.3	2592
232211	アルミニウム再生地金、アルミニウム合金	758,926	19.9	80.1	28.3	54.2	435
232911	金再生地金、金合金	119,952	13.4	86.6	67.0	96.5	2036
232912	銀再生地金、銀合金	18,639	47.1	52.9	59.4	85.3	1493
232913	銅再生地金、銅合金	88,698	0.0	100.0	67.4	93.0	2065
232914	亜鉛再生地金、亜鉛合金	19,984	3.2	96.8	39.2	77.4	796
232919	その他の非鉄金属再生地金、同合金	206,192	14.4	85.6	46.4	72.0	1082
233111	銅伸銅品	480,225	72.5	27.5	43.8	86.1	1026
233112	黄銅伸銅品	298,692	49.8	50.2	38.1	75.1	744
233113	青銅伸銅品	81,535	35.6	64.4	79.5	99.1	2340
233119	その他の伸銅品(洋白伸銅品を含む)	91,707	72.9	27.1	62.4	97.3	1794
233211	アルミニウム圧延製品	641,641	91.4	8.6	73.4	94.3	1956
233212	アルミニウム押出し品(抽伸品を含む)	409,118	67.4	32.6	29.5	64.7	543
233213	アルミニウムはく	110,120	66.7	33.3	63.9	99.8	1878
233911	鉛管・板	3,835	0.5	99.5	72.8	99.8	2605
233912	亜鉛・同合金展伸材(亜鉛板、亜鉛合金板を含む)	3,494	72.1	27.9	99.6	100.0	5635
233913	金・同合金展伸材	54,828	21.1	78.9	90.2	99.9	2884
233914	銀・同合金展伸材	33,146	28.1	71.9	67.7	99.8	1812
233915	白金・同合金展伸材	48,191	27.4	72.6	92.0	100.0	4108
233916	ニッケル・同合金展伸材	51,945	48.0	52.0	88.4	99.8	3248
233919	その他の非鉄金属・同合金展伸材	165,414	61.8	38.2	47.9	79.7	1013
234111	銅荒引線	239,144	99.8	0.2	77.4	100.0	2394
234112	銅裸線	277,267	63.9	36.1	51.6	86.1	1257
234113	銅被覆線	568,200	42.0	58.0	28.3	53.6	415
234114	巻線	230,350	59.2	40.8	52.7	90.1	1286
234115	電力ケーブル	345,136	59.7	40.3	36.9	76.7	777
234116	通信ケーブル	186,306	65.7	34.3	51.4	71.4	1370
234117	アルミニウム荒引線	12,070	29.6	70.4	95.4	100.0	3063
234118	アルミニウム線(アルミニウム荒引線を除く)	31,067	61.9	38.1	65.3	94.7	1748
234211	光ファイバコード(心線を含む)	10,360	97.1	2.9	97.1	100.0	4125
234212	光ファイバケーブル(複合ケーブルを含む)	145,139	82.8	17.2	66.4	90.7	1980
235111	銅・同合金鋳物	127,957	21.1	78.9	46.7	65.7	932

(別掲)品目別統計表

品目	出荷額 (百万円)	割合(%)					H I
		大企業 割合(%)	中小企業 割合(%)	上位3社 シェア(%)	上位10社 シェア(%)		
235211 アルミニウム・同合金鋳物	219,209	43.2	56.8	30.8	52.4	423	
235219 その他の非鉄金属鋳物	42,928	27.8	72.2	61.7	80.2	1429	
235311 アルミニウム・同合金ダイカスト	656,332	48.3	51.7	33.3	54.9	544	
235411 亜鉛ダイカスト	40,902	7.5	92.5	15.7	36.8	216	
235419 その他の非鉄金属ダイカスト	8,059	38.3	61.7	69.5	88.9	2171	
235511 非鉄金属鍛造品	86,902	35.0	65.0	32.0	58.9	584	
239911 銅・同合金粉	32,765	65.0	35.0	71.8	95.4	2586	
239912 アルミニウム・同合金粉	35,938	45.9	54.1	56.3	80.2	2168	
239919 その他の非鉄金属・同合金粉	166,544	77.0	23.0	57.8	85.7	1399	
239921 銅、鉛、亜鉛、ニッケル、すず等粗製品	124,447	84.1	15.9	62.1	90.1	1882	
239929 その他の非鉄金属製品	400,005	54.6	45.4	35.4	68.3	693	
239931 非鉄金属くず	163,630	23.4	76.6	16.6	29.7	161	
241111 18リットル缶	63,761	1.0	99.0	33.6	66.5	612	
241112 食缶(缶詰用缶)	173,767	84.7	15.3	87.7	98.8	4062	
241119 その他のめっき板製容器	88,730	24.6	75.4	31.1	49.6	480	
241129 その他のめっき板製品	17,248	63.1	36.9	72.9	91.6	4094	
242111 食卓用ナイフ・フォーク・スプーン(めっき製を含む)	6,905	0.0	100.0	32.2	61.8	565	
242119 その他の洋食器	4,976	0.0	100.0	40.7	74.6	794	
242211 鋼板せん断用刃物(シャープレード)	8,402	11.4	88.6	41.7	77.0	827	
242212 合板・木材加工機械用刃物	21,609	64.0	36.0	67.7	82.6	3507	
242219 その他の機械刃物	44,865	5.5	94.5	25.3	43.7	357	
242311 理髪用刃物	16,937	0.0	100.0	64.2	85.3	1854	
242312 ぼう丁	13,630	0.0	100.0	33.5	62.2	552	
242313 ナイフ類	4,412	0.0	100.0	66.7	85.3	1636	
242314 はさみ	11,179	0.0	100.0	23.1	52.5	372	
242315 工匠具	3,569	0.0	100.0	46.3	75.1	977	
242316 つるはし、ハンマ、ショベル、スコップ、バール(園芸用を含む)	6,897	0.0	100.0	48.7	89.9	1134	
242319 その他の利器工匠具、手道具	8,302	0.0	100.0	48.7	72.9	1262	
242411 作業工具	72,883	12.2	87.8	23.7	45.8	319	
242412 やすり	959	0.0	100.0	31.5	71.5	673	
242511 手引のこぎり	8,867	0.0	100.0	54.0	85.2	1258	
242512 金切のこ刃	13,812	54.7	45.3	74.3	96.9	2640	
242519 その他ののこ刃	6,552	5.5	94.5	41.3	87.2	972	
242611 農業用器具	7,496	0.0	100.0	26.2	47.0	409	
242612 農業用器具部分品	9,689	0.0	100.0	44.8	65.6	814	
242911 錠、かぎ	84,595	41.4	58.6	51.9	71.7	1570	
242912 建築用金物	180,355	9.3	90.7	11.1	22.8	109	
242913 架線金物	93,892	4.4	95.6	24.4	52.6	382	
242919 他に分類されない金物類	62,102	8.3	91.7	19.7	37.0	221	
243111 金属製管継手	238,340	13.7	86.3	15.7	32.1	192	
243112 金属製衛生器具	57,544	72.4	27.6	78.7	90.7	3835	
243113 その他の配管工用附属品	77,273	6.5	93.5	27.5	51.4	378	
243211 ガスこんろ	80,475	77.5	22.5	81.7	99.1	3613	
243212 ガス風呂釜(バーナ付の一体のものを含む)	54,004	95.7	4.3	92.9	99.9	7210	
243213 ガス湯沸器	116,889	80.9	19.1	69.2	99.4	2231	
243214 ガス炊飯器	3,474	42.4	57.6	95.2	100.0	3839	
243219 その他のガス機器(温風暖房機を除く)	78,010	53.1	46.9	62.5	85.9	2207	
243221 石油ストーブ	56,110	74.2	25.9	92.4	99.9	3179	
243229 その他の石油機器(温風暖房機を除く)	52,454	84.5	15.5	84.4	97.9	3058	
243231 ガス機器・石油機器の部分品・附属品	173,378	13.6	86.4	22.6	46.9	310	
243311 温風暖房機(熱交換式のもの)	8,959	34.1	65.9	62.1	93.2	1706	
243312 温水ボイラ	5,981	17.2	82.8	38.4	79.3	788	
243313 放熱器、ユニットヒータ	9,487	37.2	62.8	58.9	92.5	1628	
243911 暖房用・調理用器具	9,331	0.0	100.0	67.7	86.4	2308	
243912 太陽熱利用機器	6,011	44.9	55.1	60.6	98.9	1583	
243919 その他の暖房・調理装置部分品	9,984	29.7	70.3	41.6	70.8	773	
244111 鉄骨	1,069,016	4.5	95.5	7.9	16.9	53	
244112 軽量鉄骨	71,394	23.0	77.0	31.1	48.6	444	
244211 橋りょう	254,664	42.1	57.9	19.7	45.1	295	
244212 鉄塔	84,053	2.5	97.5	54.9	83.1	1341	
244213 水門	64,836	16.1	83.9	21.7	48.7	325	
244219 その他の建設用金属製品	891,678	18.5	81.5	8.7	20.2	69	
244311 住宅用アルミニウム製サッシ	305,723	68.5	31.5	52.6	69.9	1050	
244312 ビル用アルミニウム製サッシ	205,058	51.5	48.5	40.2	57.3	650	
244319 その他のアルミニウム製サッシ	24,374	0.0	100.0	13.1	31.5	168	
244321 アルミニウム製ドア	69,015	81.0	19.0	82.7	89.5	3414	
244322 金属製サッシ・ドア	193,568	16.5	83.5	17.6	31.7	204	
244323 シャッター	96,032	66.2	33.8	66.2	85.1	1868	
244411 鉄骨系プレハブ住宅	315,975	76.0	24.0	72.7	88.7	2379	
244412 ユニットハウス	32,616	2.9	97.1	26.3	60.0	462	

(別掲)品目別統計表

品 目 番 号 名 称		出荷額 (百万円)	大企業 中小企業 上位3社 上位10社 H I 割合(%) 割合(%) シェア(%) シェア(%)				
			大企業 割合(%)	中小企業 割合(%)	上位3社 シェア(%)	上位10社 シェア(%)	H I
244511	メタルラス	10,037	0.0	100.0	67.1	92.6	1846
244512	建築用板金製品	157,211	6.0	94.0	10.2	27.0	114
244519	その他の建築用金属製品	649,227	23.8	76.2	13.6	24.4	116
244611	板金製タンク	102,181	1.2	98.8	16.7	31.5	163
244612	高压容器(ボンベ)	40,987	0.0	100.0	41.7	77.4	859
244613	ドラム缶	62,312	0.2	99.8	70.6	96.2	2080
244614	コンテナ	26,513	12.3	87.7	34.0	66.7	634
244619	その他の製缶板金製品	832,881	6.4	93.6	4.7	9.0	17
245111	アルミニウム製機械部分品(機械仕上げをしないもの)	99,796	6.1	93.9	15.8	39.2	216
245112	アルミニウム製台所・食卓用品	19,669	0.0	100.0	40.1	80.4	860
245113	アルミニウム製飲料用缶	236,838	94.3	5.7	79.1	100.0	2342
245119	その他の打抜・プレス加工アルミニウム、同合金製品	136,954	59.2	40.8	40.4	64.4	792
245211	打抜・プレス機械部分品(機械仕上げをしないもの)	969,165	11.9	88.1	7.4	14.1	45
245212	王冠	9,005	17.9	82.1	47.1	90.4	1117
245219	その他の打抜・プレス金属製品	185,617	10.3	89.7	9.5	24.4	102
245311	粉末や金製品	325,824	68.8	31.2	29.7	65.8	548
246311	金属彫刻品	8,581	0.0	100.0	31.3	58.9	522
246511	金属熱処理品	65,087	34.0	66.0	50.4	77.4	1180
246919	その他の金属表面処理	262,939	39.1	60.9	27.6	51.6	508
247111	鉄丸くぎ	2,764	0.0	100.0	45.3	80.4	956
247112	鉄特殊くぎ	27,422	33.5	66.5	46.1	91.8	1109
247119	その他のくぎ	2,042	25.7	74.3	62.0	95.3	1525
247911	鉄製金網(溶接金網、じゃかごを含む)	195,237	24.5	75.5	25.9	37.2	338
247912	非鉄金属製金網	4,244	2.2	97.8	40.3	74.6	832
247913	ワイヤロープ(鋼より線を含む)	94,423	63.9	36.1	57.7	79.8	1429
247914	PC鋼より線	16,161	89.5	10.5	95.2	100.0	4214
247915	溶接棒	82,197	51.3	48.7	69.6	95.2	2155
247919	他に分類されない線材製品	176,569	26.4	73.6	28.2	56.8	444
248111	ボルト、ナット	673,041	23.9	76.1	13.5	31.1	143
248112	リベット	35,501	27.5	72.5	41.4	62.3	729
248113	座金(ワッシャ)	36,002	0.0	100.0	36.7	63.8	737
248114	木ねじ、小ねじ、押しねじ	106,664	24.0	76.0	23.7	42.4	299
248119	その他のボルト・ナット等関連製品	109,321	11.1	88.9	16.1	38.4	208
249111	金庫	19,741	50.6	49.4	85.8	98.6	3417
249112	金庫の部分品・取付具・附属品	556	3.8	96.1	65.1	89.0	2816
249211	かさね板ばね	33,905	64.5	35.5	64.5	98.2	1740
249212	つるまきばね	42,976	71.4	28.6	58.6	83.1	1437
249213	線ばね	161,058	23.2	76.8	14.9	33.8	179
249214	うす板ばね	124,068	35.7	64.3	38.8	60.5	625
249219	その他のばね	80,914	48.7	51.3	48.4	77.1	1135
249911	金属製パッキン、ガスケット(非金属併用を含む)	182,509	40.8	59.2	50.2	71.1	1473
249912	金属板ネームプレート	56,117	7.9	92.1	25.9	51.5	397
249913	フレキシブルチューブ	27,838	3.3	96.7	25.3	57.0	438
249914	金属製押し出しチューブ	10,966	59.7	40.3	90.5	99.8	4074
249915	金属はく(打はく)	4,453	0.0	100.0	71.9	95.2	2433
249919	その他の金属製品	176,333	8.1	91.9	9.5	22.5	97
251111	煙管ボイラ	5,475	0.0	100.0	58.4	99.7	1662
251112	水管ボイラ	230,344	95.7	4.3	92.1	99.2	3939
251119	その他のボイラ(温水ボイラを除く)	40,661	83.4	16.6	81.6	95.7	5381
251121	ボイラの部分品・取付具・附属品	78,592	61.4	38.6	67.6	79.8	3690
251211	蒸気タービン	208,081	96.3	3.7	82.5	100.0	3891
251219	その他のタービン	208,094	97.5	2.5	81.8	97.7	2712
251221	蒸気機関・タービン・水力タービンの部分品・取付具・附属品	282,699	90.9	9.1	86.2	94.1	6031
251311	はん用ガソリン・石油機関(はん用ガス機関を含む)	107,580	91.4	8.6	63.5	98.0	1696
251312	はん用ディーゼル機関	368,436	99.6	0.4	75.1	98.7	2130
251313	はん用内燃機関の部分品・取付具・附属品	142,449	65.6	34.4	43.7	69.3	944
251911	原子動力炉、同部分品・取付具・附属品	418,494	96.6	3.4	86.5	98.7	3345
251919	他に分類されない原動機	43,248	94.0	6.0	94.0	99.7	5196
252111	単段式うず巻ポンプ(タービン形を含む)	79,623	49.1	50.9	43.7	72.8	879
252112	多段式うず巻ポンプ(タービン形を含む)	69,019	61.2	38.8	48.2	90.2	1130
252113	耐しょく性ポンプ(化学工業用特殊ポンプ)	39,632	51.8	48.2	60.0	85.3	1372
252114	家庭用電気ポンプ	19,301	67.6	32.4	65.2	100.0	1787
252119	その他のポンプ	243,768	52.6	47.4	35.8	66.4	757
252121	ポンプ、同装置の部分品・取付具・附属品	111,196	48.1	51.9	36.7	62.8	598
252211	往復圧縮機	38,931	51.7	48.3	56.0	88.0	1330
252212	回転圧縮機	82,141	96.8	3.2	89.1	99.9	4306
252213	遠心圧縮機、軸流圧縮機	81,654	77.7	22.3	84.1	100.0	3248
252214	遠心送風機	57,245	37.0	63.0	43.1	75.6	1050
252215	軸流送風機	7,923	24.8	75.2	41.1	78.8	964
252219	その他の送風機	36,128	0.9	99.1	28.1	61.7	507

(別掲)品目別統計表

品 目		出荷額					
		(百万円)	大企業 割合(%)	中小企業 割合(%)	上位3社 シェア(%)	上位10社 シェア(%)	HI
252222	空気圧縮機・ガス圧縮機・送風機の部分品・取付具・附属品	114,537	68.6	31.4	35.1	65.2	597
252311	油圧ポンプ	91,325	74.0	26.0	52.7	80.7	1196
252312	油圧モータ	85,772	87.2	12.8	74.3	99.8	2157
252313	油圧シリンダ	165,444	54.4	45.6	57.6	77.9	1449
252314	油圧バルブ	140,030	55.6	44.4	40.5	72.5	776
252319	その他の油圧機器	85,575	52.0	48.0	32.3	62.1	565
252321	油圧機器の部分品・取付具・附属品	174,469	31.2	68.8	23.8	50.2	335
252331	空気圧機器(空気圧ユニット機器を含む)	319,823	89.6	10.4	85.6	94.7	5083
252332	空気圧機器の部分品・取付具・附属品	36,857	31.8	68.2	36.2	50.4	997
253111	変速機	326,941	58.1	41.9	30.8	58.6	562
253112	歯車(プラスチック製を含む)	153,398	4.8	95.2	17.4	39.8	226
253113	ローラチェーン	59,436	53.3	46.7	60.9	94.4	1915
253119	その他の動力伝導装置	168,114	63.6	36.4	42.0	68.6	768
253121	動力伝導装置の部分品・取付具・附属品	143,560	64.0	36.0	61.1	76.5	1909
253211	エレベータ	218,060	84.3	15.7	74.6	95.8	2387
253212	エスカレータ	61,982	93.0	7.0	95.2	100.0	4917
253213	エレベータ・エスカレータの部分品・取付具・附属品	130,997	23.8	76.2	34.4	49.6	674
253311	天井走行クレーン	55,756	31.3	68.7	35.6	67.1	646
253319	その他のクレーン	143,501	40.8	59.2	35.1	76.1	712
253321	巻上機	95,160	43.1	56.9	37.5	71.8	734
253322	コンベヤ	330,475	39.0	61.0	30.2	50.7	488
253329	その他の物流運搬設備	281,944	66.9	33.1	55.2	75.6	1236
253331	物流運搬設備の部分品・取付具・附属品	135,499	13.3	86.7	13.2	26.1	109
253411	工業窯炉	137,116	54.2	45.8	54.3	74.9	1444
253412	工業窯炉の部分品・取付具・附属品	25,711	10.6	89.4	21.1	41.0	274
253511	冷凍機	313,273	88.9	11.1	70.2	90.5	3226
253512	冷凍・冷蔵用ショーケース(冷凍陳列棚を含む)	75,881	52.8	47.2	34.5	80.1	751
253513	エアコンディショナ(ウインド形、セパレート形を除く)	585,576	93.7	6.3	78.9	97.6	3321
253519	その他の冷凍機応用製品	93,792	72.6	27.4	54.3	84.9	1315
253521	冷却塔	17,757	0.3	99.7	76.3	98.1	2322
253522	冷凍装置	86,860	73.6	26.4	71.5	87.0	2055
253523	冷凍機・温湿調整装置の部分品・取付具・附属品	180,837	15.9	84.1	30.8	52.4	460
259111	消火器具・消火装置(消防自動車のぎ装品を含む)	38,211	40.0	60.0	60.6	87.0	1662
259112	消火器具・消火装置の部分品・取付具・附属品	18,897	3.7	96.3	37.2	66.2	678
259211	高温・高圧バルブ	51,342	14.2	85.8	27.4	67.8	570
259212	自動調整バルブ	153,570	41.0	59.0	34.6	68.7	650
259213	給排水用バルブ・コック	83,657	32.4	67.6	42.4	72.7	817
259214	一般用バルブ・コック	241,453	28.1	71.9	25.9	47.5	423
259215	バルブ・コック附属品	42,768	9.6	90.4	30.7	57.5	467
259311	切断、屈曲、ねじ切等パイプ加工品(機械用金属製パイプ加工)	81,457	0.1	99.9	21.6	42.7	270
259411	ラジアル玉軸受(軸受ユニット用を除く)	384,083	90.7	9.3	56.3	86.4	1235
259412	その他の玉軸受(軸受ユニット用を除く)	38,374	63.8	36.2	44.9	90.4	1163
259413	ころ軸受(軸受ユニット用を除く)	428,025	93.4	6.6	67.3	91.6	1734
259414	軸受ユニット	82,307	75.7	24.3	59.6	95.0	1687
259415	玉軸受・ころ軸受の部分品	262,310	25.1	74.9	15.5	40.0	240
259511	ピストンリング	82,914	97.7	2.3	97.7	99.7	3552
259611	重油・ガス燃焼装置(軽油を含む)	40,160	73.4	26.6	82.4	94.7	5273
259619	その他のはん用機械・同装置	458,721	35.1	64.9	14.0	30.3	143
259629	他に分類されないはん用機械・同装置の部分品・取付具・附属品	347,208	21.2	78.8	13.2	24.9	127
259919	他に分類されない各種機械部分品	311,341	19.2	80.8	11.8	22.4	84
261111	動力耕うん機、歩行用トラクタ(エンジンなしのもの及びガーデントラクタを含む)	20,383	15.2	84.8	79.9	100.0	3661
261112	農業用トラクタ	278,033	85.5	14.5	90.2	100.0	5036
261119	その他の整地用機器	24,486	0.0	100.0	67.4	93.0	1837
261121	噴霧機、散粉機	17,993	27.4	72.6	57.2	85.6	1395
261122	田植機	46,855	54.5	45.5	87.1	100.0	3032
261129	その他の栽培用・管理用機器	99,977	14.8	85.2	22.0	56.6	399
261131	農業用乾燥機	24,840	9.7	90.3	57.1	96.9	1515
261132	コンバイン	79,624	64.2	35.8	87.9	100.0	3607
261139	その他の収穫調整用機器	56,175	5.5	94.5	32.3	59.4	559
261141	飼料機器	11,267	0.0	100.0	42.9	78.5	889
261149	その他の農業用機械	34,171	31.9	68.1	41.2	65.0	740
261151	農業用機械の部分品・取付具・附属品	175,705	14.5	85.5	16.1	31.3	185
261152	農業用トラクタの部分品・取付具・附属品	36,139	15.4	84.6	27.9	60.3	476
262111	ショベル系掘さく機	1,441,146	96.5	3.5	67.0	94.6	1903
262112	掘さく機(ショベル系を除く)	25,553	52.5	47.5	50.9	91.9	1218
262113	建設用クレーン	287,131	76.4	23.6	79.1	98.5	2679
262114	整地機械	55,941	69.3	30.7	80.6	97.9	3303
262115	アスファルト舗装機械	18,481	72.2	27.8	86.1	100.0	3467
262116	コンクリート機械	32,494	42.4	57.6	58.3	87.4	1352
262117	基礎工用機械	23,184	48.9	51.1	66.4	92.4	2198

(別掲)品目別統計表

品 目		出荷額 (百万円)	割合				
			大企業 割合(%)	中小企業 割合(%)	上位3社 シェア(%)	上位10社 シェア(%)	HI
番号	名 称						
262118	せん孔機	17,806	49.9	50.1	85.9	99.5	3523
262121	建設用トラクタ	173,751	99.9	0.1	99.9	100.0	3875
262122	ショベルトラック		100.0	0.0	85.4	100.0	3071
262131	さく岩機	21,388	28.7	71.3	78.8	97.5	2811
262132	破碎機	32,407	13.7	86.3	30.5	57.9	489
262133	摩砕機・選別機	7,582	26.6	73.4	38.5	77.9	811
262134	破碎機・摩砕機・選別機の補助機	15,658	25.9	74.1	38.2	65.7	813
262139	その他の建設機械・鉱山機械	83,945	65.0	35.0	74.2	88.1	3874
262141	建設機械・鉱山機械の部分品・取付具・附属品	819,992	19.5	80.5	12.9	28.4	138
262142	建設用トラクタの部分品・取付具・附属品	39,131	43.4	56.6	60.0	81.7	2111
263111	化学繊維機械	34,217	77.0	23.0	88.6	99.9	6029
263112	精紡機		100.0	0.0	100.0	100.0	10000
263119	その他の紡績関連機械	11,775	31.5	68.5	56.4	82.9	1421
263211	エアジェットルーム織機、ウォータージェットルーム織機	45,054	99.6	0.4	99.8	100.0	5478
263219	その他の織機	1,896	0.0	100.0	58.5	94.5	1464
263221	ニット機械	51,524	86.6	13.4	96.7	100.0	7578
263229	その他の編組機械	16,015	0.0	100.0	83.4	96.2	4996
263231	織物用準備機	4,589	59.4	40.6	92.7	100.0	4179
263311	染色機、なっ染機	6,861	0.0	100.0	86.5	99.2	5870
263312	仕上機械	10,467	0.0	100.0	67.2	96.0	2280
263319	その他の染色整理仕上機械	3,979	18.8	81.2	63.1	87.4	1817
263411	化学繊維機械・紡績機械の部分品・取付具・附属品	38,304	0.9	99.1	31.6	58.4	517
263412	製織機械・編組機械の部分品・取付具・附属品	33,438	30.0	70.0	42.3	63.7	899
263413	染色整理仕上機械の部分品・取付具・附属品	5,443	0.0	100.0	32.0	64.0	551
263511	家庭用ミシン	8,511	31.9	68.1	77.3	100.0	2215
263512	工業用ミシン	48,471	43.6	56.4	57.2	96.3	1490
263519	その他の縫製機械	8,413	26.1	73.9	49.3	82.2	1179
263521	縫製機械の部分品・取付具・附属品	44,669	8.5	91.5	24.2	51.5	366
264111	穀物処理機械、同装置	42,704	1.5	98.5	34.4	61.5	598
264112	製パン・製菓機械、同装置	62,193	0.0	100.0	40.7	57.1	782
264113	醸造用機械	8,396	0.0	100.0	49.9	78.4	1381
264114	牛乳加工・乳製品製造機械、同装置	8,930	14.1	85.9	60.6	89.1	1770
264115	肉製品・水産製品製造機械	26,580	8.9	91.1	23.4	48.9	401
264119	その他の食品機械・同装置	99,803	20.9	79.1	23.6	47.2	312
264121	食品機械・同装置の部分品・取付具・附属品	68,410	0.3	99.7	32.6	38.5	898
264211	製材機械	6,405	0.0	100.0	40.6	86.5	976
264212	木材加工機械	19,868	0.9	99.2	44.9	68.0	1024
264213	合板機械(繊維板機械を含む)	11,759	10.6	89.4	67.6	96.9	1935
264214	製材・木材加工・合板機械の部分品・取付具・附属品	13,453	0.1	99.9	19.1	43.3	266
264311	パルプ製造機械、同装置	7,817	4.0	96.0	66.2	88.8	1630
264312	抄紙機	13,831	2.5	97.5	91.4	100.0	3311
264319	その他の製紙機械	43,899	12.5	87.5	54.3	74.6	1646
264321	パルプ装置・製紙機械の部分品・取付具・附属品	39,758	13.8	86.2	27.1	51.8	384
264411	印刷機械	279,748	63.8	36.2	51.6	77.1	1066
264412	製本機械	47,583	0.0	100.0	50.2	76.0	1321
264413	紙工機械	35,876	14.2	85.8	45.2	72.6	864
264414	製版機械(活字鑄造機を含む)	35,569	89.2	10.8	91.8	98.6	6882
264415	印刷・製本・紙工機械の部分品・取付具・附属品	125,263	26.8	73.2	32.7	44.0	756
264511	個装・内装機械	239,441	21.8	78.2	27.1	49.5	388
264512	外装・荷造機械	41,676	16.5	83.5	23.5	51.4	401
264513	包装・荷造機械の部分品・取付具・附属品	39,840	0.1	99.9	17.8	37.0	209
265111	ダイカストマシン	67,047	96.1	3.9	96.1	100.0	4995
265119	その他の鑄造装置	41,088	39.0	61.0	51.4	80.4	1384
265121	鑄型、鑄型定盤(製鉄、製鋼用に限る)	12,574	30.0	70.0	55.0	94.3	1442
265122	鑄造装置の部分品・取付具・附属品	27,372	56.9	43.1	60.3	74.3	2768
265211	ろ過機器	128,708	28.5	71.5	34.8	57.8	559
265212	分離機器	67,034	74.4	25.6	65.0	88.7	1876
265213	熱交換器(分縮機、熱換器を含む)	112,332	49.0	51.0	41.1	63.9	766
265214	混合機、かくはん機、ねつ和機、溶解機、造粒機、乳化機、粉碎機	62,896	19.4	80.6	22.7	56.1	389
265215	反応機、発生炉、乾留炉、電解槽	85,245	43.2	56.8	47.0	78.7	963
265216	蒸発機器、蒸留機器、蒸煮機器、晶出機器	24,617	66.6	33.4	80.3	95.0	4183
265217	乾燥機器	37,139	9.9	90.1	33.5	66.7	627
265218	集じん機器	62,021	45.6	54.4	36.6	58.8	607
265221	化学装置用タンク	60,447	16.4	83.6	34.4	64.4	603
265222	環境装置(化学的処理を行うもの)	71,596	36.6	63.4	40.0	60.0	738
265229	その他の化学機械、同装置	174,789	37.6	62.4	26.0	46.0	349
265231	化学機械、同装置の部分品・取付具・附属品	171,865	39.9	60.1	29.4	42.7	404
265311	射出成形機	219,899	85.8	14.2	42.3	85.8	988
265312	押出成形機	72,727	76.6	23.4	76.6	94.9	2025
265319	その他のプラスチック加工機械、同附属装置(手動式を含む)	111,538	10.4	89.6	28.3	50.2	409

(別掲)品目別統計表

品目	出荷額 (百万円)	割合(%)				
		大企業 割合(%)	中小企業 割合(%)	上位3社 シェア(%)	上位10社 シェア(%)	HI
265321 プラスチック加工機械・同附属装置の部分品・取付具・附属品	99,078	34.6	65.4	32.9	48.9	607
266111 数値制御旋盤	420,842	72.1	27.9	51.8	81.3	1061
266119 その他の旋盤	10,596	1.9	98.1	57.5	78.4	1747
266121 ボール盤	37,775	90.7	9.3	95.1	99.7	7965
266122 中ぐり盤	27,628	70.7	29.3	93.4	100.0	3283
266123 フライス盤	32,508	70.0	30.0	77.0	93.4	4026
266124 研削盤	163,107	49.9	50.1	35.1	63.3	599
266125 歯切り盤・歯車仕上機械	37,492	61.2	38.8	83.4	99.7	3859
266126 専用機	228,263	43.8	56.2	29.1	43.6	359
266127 マシニングセンタ	425,038	76.6	23.4	42.9	77.6	875
266129 その他の金属工作機械	374,357	47.9	52.1	25.4	48.8	341
266211 圧延機械・同附属装置	120,208	84.3	15.7	75.4	89.2	4028
266212 精整仕上装置	69,636	11.5	88.5	25.8	53.6	404
266213 ベンディングマシン	30,062	4.2	95.8	29.3	59.8	533
266214 液圧プレス	44,085	31.1	68.9	42.7	80.4	1019
266215 機械プレス	187,538	78.1	21.9	45.3	78.6	974
266216 せん断機(シャーリングマシン)	21,345	1.5	98.5	45.8	82.6	1041
266217 鍛造機械	28,213	14.4	85.6	64.7	93.1	1651
266218 ワイヤフォーミングマシン	46,209	1.9	98.1	38.9	79.9	893
266221 ガス溶接・溶断機	32,091	0.0	100.0	85.4	98.4	3348
266229 その他の金属加工機械	197,412	41.7	58.3	31.3	45.0	454
266311 金属工作機械の部分品・取付具・附属品	639,620	22.6	77.4	10.3	22.0	72
266312 金属圧延用ロール	92,721	36.3	63.7	46.0	77.7	982
266313 金属加工機械の部分品・取付具・附属品	251,613	5.2	94.8	9.1	19.9	61
266411 特殊鋼切削工具	142,097	53.8	46.2	41.3	62.8	756
266412 超硬工具(粉末や金製を除く)	212,596	48.1	51.9	31.2	61.4	524
266413 ダイヤモンド工具	91,517	38.3	61.7	36.4	67.1	644
266414 空気動工具	54,464	48.4	51.6	47.5	79.1	1025
266415 電動工具	213,458	89.6	10.4	88.6	95.3	4024
266416 治具、金属加工用附属品	92,971	8.1	91.9	11.8	28.1	118
266419 その他の機械工具	43,282	43.6	56.4	36.3	65.9	651
267111 ウェーハプロセス(電子回路形成)用処理装置	735,555	82.1	17.9	51.8	78.2	1099
267112 組立用装置	214,496	59.4	40.6	26.6	61.4	476
267119 その他の半導体製造装置	221,827	46.8	53.2	31.9	60.1	528
267121 半導体製造装置の部分品・取付具・附属品	515,981	37.4	62.6	19.8	34.6	237
267211 フラットパネルディスプレイ製造装置	739,796	82.8	17.2	37.1	73.3	728
267212 フラットパネルディスプレイ製造装置の部分品・取付具・附属品	53,226	12.8	87.2	26.7	52.9	397
269111 プレス用金型	579,971	31.8	68.2	11.4	23.0	82
269112 鍛造用金型	63,150	6.5	93.5	23.8	50.1	343
269113 鋳造用金型(ダイカスト用を含む)	114,527	11.2	88.8	9.5	21.2	90
269119 その他の金属用金型、同部分品・附属品	220,157	21.9	78.1	20.5	30.3	197
269211 プラスチック用金型	589,661	12.3	87.7	7.9	15.7	47
269212 ゴム・ガラス用金型	48,556	0.0	100.0	13.3	28.4	148
269219 その他の非金属用金型、同部分品・附属品	33,736	4.0	96.0	25.3	41.0	332
269311 真空ポンプ	83,618	46.2	53.8	45.4	81.9	950
269312 真空装置・真空機器(真空ポンプを除く)	123,158	48.0	52.0	38.1	71.9	735
269313 真空装置・真空機器の部分品・取付具・附属品	52,665	2.3	97.7	12.9	29.0	141
269411 数値制御ロボット	182,889	74.4	25.6	65.8	88.5	1865
269419 その他のロボット	363,316	79.7	20.3	42.6	74.5	857
269421 ロボット、同装置の部分品・取付具・附属品	177,638	38.9	61.1	27.0	43.2	402
269911 ゴム工業用機械器具	86,079	17.5	82.5	47.6	74.0	1018
269912 ガラス工業用特殊機械	32,929	16.1	83.9	32.9	62.3	554
269919 その他の生産用機械器具	640,530	32.2	67.8	12.7	28.7	122
269929 他に分類されない生産用機械器具の部分品・取付具・附属品	195,701	13.9	86.1	14.6	27.0	124
271111 デジタル式複写機	127,190	93.7	6.3	78.5	100.0	3276
271112 フルカラー複写機	147,363	99.4	0.6	99.4	100.0	3855
271119 その他の複写機	19,247	97.7	2.3	98.3	100.0	8599
271121 複写機の部分品・取付具・附属品	562,793	71.8	28.2	51.2	74.4	1108
271911 金銭登録機(レジスタ)	11,781	63.4	36.6	77.7	100.0	2407
271919 他に分類されない事務用機械器具	481,376	79.3	20.7	38.2	67.5	673
271921 その他の事務用機械器具の部分品・取付具・附属品	466,728	23.2	76.8	45.1	71.1	935
272111 業務用洗濯装置	22,635	0.0	100.0	35.6	70.3	684
272112 自動車整備・サービス機器	71,283	22.5	77.5	36.8	69.4	688
272119 その他のサービス用機械器具	93,378	59.1	40.9	35.3	75.0	718
272121 サービス用機械器具の部分品・取付具・附属品	13,214	0.0	100.0	27.9	46.6	396
272211 パチンコ、スロットマシン	1,101,779	0.0	100.0	53.3	82.9	1148
272212 ゲームセンター用娯楽機器	27,254	0.0	100.0	73.4	93.7	2742
272213 遊園地用娯楽機器	9,395	51.0	49.0	81.1	100.0	3250
272219 その他の娯楽用機械	2,168	0.0	100.0	62.2	99.4	1731
272221 娯楽用機械の部分品・取付具・附属品	437,655	1.8	98.2	29.3	63.7	513

(別掲)品目別統計表

品 目		出荷額 (百万円)	出 荷 額				
			大企業 割合(%)	中小企業 割合(%)	上位3社 シェア(%)	上位10社 シェア(%)	HI
番 号	名 称						
272311	自動販売機	160,835	88.4	11.6	62.2	94.9	1863
272312	自動販売機の部分品・取付具・附属品	54,856	15.5	84.5	16.3	43.6	247
272911	自動改札機、自動入場機	36,858	94.9	5.1	90.8	99.8	3423
272919	他に分類されないサービス用・娯楽用機械器具	78,678	49.7	50.3	70.3	86.7	2364
272929	その他のサービス用・娯楽用機械器具の部分品・取付具・附属品	15,680	46.1	53.9	59.8	78.3	2286
273111	積算体積計	108,950	36.9	63.1	43.6	80.4	920
273119	その他の体積計	3,692	0.0	100.0	81.1	96.8	4564
273121	体積計の部分品・取付具・附属品	23,197	31.0	69.0	47.5	87.5	1054
273211	はかり	109,075	28.0	72.0	55.7	83.6	1614
273212	はかりの部分品・取付具・附属品	8,043	22.6	77.4	42.3	72.0	878
273311	圧力計	42,546	53.9	46.1	53.1	79.4	1151
273312	金属温度計	14,920	10.2	89.8	37.9	72.5	748
273313	流量計	62,344	50.4	49.6	53.9	81.6	1138
273314	液面計(レベル計)	19,798	16.5	83.5	51.7	84.2	1126
273315	圧力計・流量計・液面計等の部分品・取付具・附属品	18,268	0.0	100.0	24.8	51.8	381
273411	工業用長さ計	48,789	69.4	30.6	68.2	80.5	4087
273412	精密測定器	159,278	55.7	44.3	39.8	59.7	736
273413	精密測定器の部分品・取付具・附属品	30,217	3.8	96.2	28.9	56.3	442
273511	光分析装置	54,656	23.8	76.2	71.9	94.8	2026
273519	その他の分析装置	135,314	65.0	35.0	58.6	83.4	1467
273521	分析機器の部分品・取付具・附属品	26,910	14.3	85.7	43.3	71.2	838
273611	材料試験機	37,669	41.0	59.0	47.0	65.9	935
273619	その他の試験機	65,064	24.2	75.8	31.8	62.1	519
273621	試験機の部分品・取付具・附属品	8,494	25.5	74.5	32.3	57.4	566
273711	ジャイロ計器、磁気コンパス	14,552	50.7	49.3	94.0	100.0	3525
273719	その他の測量機械器具	35,193	88.6	11.4	92.5	99.6	3991
273721	測量機械器具の部分品・取付具・附属品	8,165	1.3	98.7	47.9	77.2	966
273811	理化学機械器具	88,487	31.2	68.8	33.7	50.5	741
273812	理化学機械器具の部分品・取付具・附属品	9,129	5.5	94.5	27.3	57.5	455
273911	一般長さ計	3,785	4.3	95.7	57.9	90.0	1387
273912	光度計、光束計、照度計、屈折度計	29,471	78.2	21.8	85.7	99.5	3357
273913	公害計測器	33,816	64.9	35.1	72.4	92.7	2224
273919	他に分類されない計量器、測定器、分析機器、試験機、測量機械器具、理化学機械器具	368,487	56.8	43.2	53.5	74.4	1243
273921	温度計(ガラス製に限る)	5,739	66.2	33.8	82.8	95.8	4575
273931	その他の計量器、測定器、分析機器、試験機、測量機械器具、理化学機械器具の部分品・取付具・附属品	83,864	1.7	98.3	39.6	59.3	798
274111	医療用機械器具、同装置	586,804	57.4	42.6	33.1	56.5	678
274112	病院用器具、同装置	34,351	7.3	92.7	25.6	54.7	402
274113	医療用機械器具の部分品・取付具・附属品	110,289	28.0	72.0	27.2	57.2	439
274211	歯科用機械器具、同装置	70,595	41.8	58.2	46.4	81.0	1101
274212	歯科用機械器具の部分品・取付具・附属品	12,749	0.0	100.0	56.3	76.5	1509
274311	医療用品	192,168	36.4	63.6	62.7	74.2	1750
274312	動物用医療機械器具、同部分品・取付具・附属品	3,380	0.5	99.5	46.1	85.3	1032
274411	歯科材料	104,542	5.9	94.1	50.6	76.9	1303
275111	望遠鏡	9,043	54.8	45.2	87.2	99.0	3836
275112	双眼鏡	4,588	21.7	78.3	55.7	99.4	1481
275113	顕微鏡、拡大鏡	48,106	79.6	20.4	89.2	97.1	6406
275114	顕微鏡・望遠鏡等の部分品・取付具・附属品	13,193	0.0	100.0	35.3	64.0	649
275211	35ミリカメラ	1,639	90.5	9.5	93.5	100.0	6646
275212	35ミリカメラ以外のカメラ	4,215	0.0	100.0	95.1	100.0	6169
275213	写真装置、同関連器具	48,663	82.4	17.6	89.1	96.8	6062
275214	映画用機械器具	3,590	2.9	97.1	79.3	100.0	2554
275215	写真機・映画用機械の部分品・取付具・附属品	170,436	53.9	46.1	40.4	70.7	770
275311	カメラ用レンズ	53,481	19.5	80.5	35.9	65.7	662
275312	カメラ用交換レンズ	224,578	87.0	13.0	73.8	93.6	2661
275313	光学レンズ	292,271	71.8	28.2	68.7	82.8	2123
275314	プリズム	22,015	61.8	38.2	54.5	89.5	1255
276111	銃砲、爆発物投射機	31,934	98.9	1.1	64.4	100.0	1802
276112	銃砲弾、爆発物	163,073	94.4	5.6	94.8	100.0	6930
276119	その他の武器	153,390	100.0	0.0	99.7	100.0	8312
276121	武器の部分品・附属品	58,572	80.7	19.3	62.4	93.3	1638
281111	マイクロ波管	13,852	74.4	25.6	77.9	100.0	2435
281112	ブラウン管		91.6	8.4	100.0	100.0	8463
281119	その他の電子管	82,976	81.5	18.5	59.0	96.2	1671
281211	発光ダイオード	305,341	85.7	14.3	63.9	92.5	1903
281212	レーザーダイオード	70,735	92.2	7.8	82.4	100.0	2565
281219	その他の光電変換素子	559,383	44.4	55.6	77.8	98.1	2871
281311	ダイオード	150,921	49.8	50.2	44.3	85.6	1069
281312	整流素子(100ミリアンペア以上)	117,446	91.2	8.8	49.1	93.9	1181
281313	シリコントランジスタ	295,470	73.5	26.5	46.9	80.0	1066
281314	トランジスタ(シリコントランジスタを除く)	195,919	92.3	7.7	89.7	99.5	4398

(別掲)品目別統計表

品目	出荷額 (百万円)	割合					H I
		大企業 割合(%)	中小企業 割合(%)	上位3社 シェア(%)	上位10社 シェア(%)		
281319 その他の半導体素子	286,937	80.1	19.9	56.8	75.7	1634	
281411 線形回路	211,209	91.2	8.8	62.9	99.2	1577	
281412 パイボーン型集積回路	390,781	94.5	5.5	51.8	86.0	1198	
281413 モス型集積回路(論理素子)	1,743,556	94.7	5.3	38.9	81.6	832	
281414 モス型集積回路(記憶素子)	661,871	93.5	6.5	63.3	90.7	2697	
281419 その他のモス型集積回路	658,675	98.0	2.0	58.1	97.0	1475	
281421 混成集積回路	184,859	79.3	20.7	59.3	79.9	1341	
281429 その他の集積回路	459,665	82.2	17.8	51.7	89.0	1343	
281511 液晶パネル	2,061,055	90.7	9.3	68.8	90.6	2453	
281512 プラズマディスプレイパネル	210,526	99.3	0.7	90.1	100.0	4756	
281519 その他のフラットパネル	58,582	60.9	39.1	58.6	93.8	1448	
282111 抵抗器	173,968	36.8	63.2	43.1	65.0	839	
282112 固定コンデンサ	837,174	57.6	42.4	29.2	60.4	490	
282113 コンデンサ(固定コンデンサを除く)	3,031	0.0	100.0	87.6	100.0	3832	
282114 変成器	133,348	14.8	85.2	24.8	52.1	371	
282115 複合部品	32,975	27.0	73.0	43.7	78.4	902	
282211 音響部品	74,500	71.6	28.4	78.3	93.4	2993	
282212 磁気ヘッド	11,480	64.9	35.1	53.1	88.9	1366	
282213 小形モータ(3W未満のもの)	87,237	26.0	74.0	50.4	86.8	1303	
282311 プリント配線板用コネクタ	139,293	34.6	65.4	63.3	88.7	1500	
282312 コネクタ(プリント配線板用コネクタを除く)	801,819	77.4	22.6	68.9	80.5	2495	
282313 スイッチ	200,807	39.3	60.7	42.5	80.0	882	
282314 リレー	66,272	35.5	64.5	53.6	85.8	1298	
283111 半導体メモリア	87,406	97.9	2.1	99.0	100.0	5417	
283211 光ディスク(生のもの)	55,977	48.7	51.3	75.4	99.8	2601	
283212 磁気ディスク(生のもの)		100.0	0.0	100.0	100.0	5613	
283213 磁気テープ(生のもの)	202,276	92.9	7.1	81.2	99.1	2335	
284111 リジッドプリント配線板	942,826	63.0	37.0	28.2	49.7	415	
284112 フレキシブルプリント配線板	191,801	68.6	31.4	59.7	79.8	2060	
284113 モジュール基板	172,705	92.4	7.6	78.2	99.1	2756	
284119 その他の電子回路基板	38,077	49.6	50.4	50.0	80.9	1319	
284211 プリント配線実装基板	596,895	25.4	74.6	19.3	43.1	268	
284212 モジュール実装基板	282,923	95.1	4.9	96.5	99.3	8711	
285111 スイッチング電源	131,735	50.8	49.2	37.4	66.5	701	
285112 テレビジョン用チューナ(ビデオ用を含む)	33,922	68.4	31.6	64.5	99.5	1904	
285119 その他の高周波ユニット	166,177	70.4	29.6	45.1	80.4	982	
285121 コントロールユニット	46,501	64.4	35.6	81.8	95.4	4200	
285911 液晶モジュール(他で生産されたパネルを用いるもの)	148,195	28.4	71.6	80.0	96.2	3855	
285912 光ピックアップユニット・モジュール	23,196	65.3	34.7	65.1	99.5	1882	
285913 デジタルカメラモジュール	122,176	66.1	33.9	87.7	99.4	4289	
285914 紙幣識別ユニット・貨幣区分ユニット	11,507	0.0	100.0	98.9	100.0	7130	
285919 他に分類されないユニット部品	139,959	20.3	79.7	73.7	92.6	2353	
289911 磁性材部品(粉末や金によるもの)	151,951	89.7	10.3	75.1	91.1	2161	
289912 水晶振動子(時計用を除く)	208,673	44.5	55.5	40.6	70.8	998	
289913 シリコンウエハ(表面研磨したもの)	732,635	97.7	2.3	80.2	96.5	2655	
289919 他に分類されない通信機械器具の部分品・附属品	397,642	40.9	59.1	29.5	61.1	476	
289929 他に分類されない電子部品・デバイス・電子回路	2,548,854	72.9	27.1	31.7	53.5	519	
291111 タービン発電機(交流)	41,501	100.0	0.0	79.6	100.0	2487	
291112 エンジン発電機(交流)	77,033	61.4	38.6	48.0	81.8	1018	
291113 直流電動機(70W以上)	15,865	40.1	59.9	47.4	83.6	1002	
291114 単相誘導電動機(70W以上)	28,439	9.9	90.1	80.4	99.3	3949	
291115 三相誘導電動機(70W以上)	148,044	86.5	13.5	47.2	81.9	1087	
291119 その他の交流電動機(70W以上)	54,622	79.1	20.9	67.0	89.6	2410	
291121 直流・交流小形電動機(3W以上70W未満)	446,009	78.2	21.8	69.4	87.1	3215	
291129 その他の小形電動機(3W以上70W未満)	62,764	52.8	47.2	49.8	85.9	1239	
291139 その他の発電機	29,882	70.9	29.1	54.0	93.4	1311	
291149 その他の回転電気機械	93,818	82.3	17.7	69.9	94.8	2660	
291151 発電機・電動機・その他の回転電気機械の部分品・取付具・附属品	208,095	45.7	54.3	31.3	47.1	459	
291211 標準変圧器	114,524	58.4	41.6	36.6	73.6	711	
291212 非標準変圧器	172,951	74.7	25.3	42.6	72.0	787	
291213 特殊用途変圧器	27,966	27.1	72.9	35.3	72.7	705	
291214 計器用変成器	25,187	61.1	38.9	43.7	76.1	881	
291215 リアクトル、誘導電圧調整器	17,452	35.7	64.3	41.0	71.7	770	
291216 変圧器類の部分品・取付具・附属品	64,950	20.0	80.0	28.2	49.4	404	
291311 継電器	121,753	46.5	53.5	57.7	85.9	1415	
291312 遮断器	231,966	71.6	28.4	43.4	67.2	836	
291313 開閉器	215,588	57.5	42.5	41.2	63.3	714	
291314 プログラマブルコントローラ	171,243	93.6	6.4	85.1	95.9	3422	
291315 電力開閉装置の部分品・取付具・附属品	78,254	34.4	65.6	34.8	54.5	553	
291411 配電盤	462,126	33.9	66.1	15.9	30.4	156	

(別掲)品目別統計表

品 目		出荷額 (百万円)	出荷額				
			大企業 割合(%)	中小企業 割合(%)	上位3社 シェア(%)	上位10社 シェア(%)	HI
番 号	名 称						
291412	監視制御装置	792,689	57.4	42.6	38.2	52.3	543
291413	分電盤	146,407	33.7	66.3	32.3	45.3	483
291419	その他の配電盤・電力制御装置	200,964	54.3	45.7	39.1	57.9	736
291421	配電盤・電力制御装置の部分品・取付具・附属品	137,756	43.2	56.8	34.9	52.6	608
291511	小形開閉器	7,498	39.0	61.0	56.5	89.6	1469
291512	点滅器	171,383	69.3	30.7	83.3	98.4	4037
291513	接続器	135,360	62.9	37.1	62.7	80.6	1996
291519	その他の配線器具・配線附属品	196,095	19.5	80.5	21.2	45.3	286
292111	アーク溶接機	55,361	68.7	31.3	76.6	93.9	3808
292112	抵抗溶接機	36,414	35.9	64.1	42.2	77.6	905
292113	電気溶接機の部分品・取付具・附属品	46,742	38.7	61.3	45.2	71.1	896
292211	充電発電機	159,254	92.8	7.2	89.6	99.4	3307
292212	始動電動機	140,950	86.4	13.7	77.3	97.3	2526
292213	磁石発電機	18,084	99.4	0.6	99.9	100.0	5853
292219	その他の内燃機関電装品	478,418	88.5	11.5	69.5	92.3	1774
292221	内燃機関電装品の部分品・取付具・附属品	1,305,844	38.9	61.1	40.4	57.3	802
292911	コンデンサ(蓄電器)	55,106	15.4	84.6	57.1	94.1	1642
292912	電気炉	60,752	27.1	72.9	35.7	59.6	773
292913	産業用電熱装置	55,757	14.7	85.3	19.6	42.2	270
292914	電力変換装置	375,834	84.2	15.8	48.1	76.3	1015
292915	シリコン・セレン整流器	31,108	77.1	22.9	82.3	97.4	4827
292919	その他の整流器	25,957	92.3	7.7	96.1	99.9	5779
292929	その他の産業用電気機械器具の部分品・取付具・附属品	166,680	28.9	71.1	14.2	35.6	179
293111	電気がま	83,864	55.5	44.5	65.0	99.9	1705
293112	電子レンジ	60,393	97.1	2.9	83.1	100.0	2565
293113	電気冷蔵庫	271,501	98.6	1.4	80.0	99.9	2575
293114	電磁調理器(卓上型を含む)	54,101	94.9	5.1	91.3	98.7	4563
293119	その他のちゅう房機器	104,608	40.9	59.1	29.6	61.2	529
293121	ちゅう房機器の部分品・取付具・附属品	63,670	45.0	55.0	51.6	66.7	1750
293211	扇風機	2,628	87.8	12.2	86.1	100.0	2935
293212	換気扇	118,189	56.1	43.9	72.1	93.3	1831
293213	エアコンディショナ	574,736	99.4	0.6	65.4	99.8	1796
293219	その他の空調・住宅関連機器	249,454	80.0	20.0	45.2	73.0	892
293221	空調・住宅関連機器の部分品・取付具・附属品	204,614	11.3	88.7	16.2	34.6	197
293311	電気アイロン	2,368	98.4	1.6	100.0	100.0	5779
293312	電気洗濯機	114,314	94.5	5.5	78.9	100.0	2324
293313	電気掃除機	69,136	91.7	8.3	64.1	99.8	1796
293319	その他の衣料衛生関連機器	4,615	47.2	52.8	50.9	95.8	1332
293321	衣料衛生関連機器の部分品・取付具・附属品	18,685	29.6	70.4	48.6	76.7	1165
293911	電気こたつ	1,092	16.5	83.5	61.1	100.0	1784
293912	理容用電気器具	87,092	84.0	16.0	82.1	95.2	4037
293913	電気温水洗浄便座(暖房便座を含む)	85,461	91.0	9.0	79.8	99.8	2498
293919	他に分類されない民生用電気機械器具	151,899	55.8	44.2	40.5	62.5	752
293929	その他の民生用電気機械器具の部分品・取付具・附属品	260,827	32.1	67.9	17.8	43.4	257
294111	一般照明用電球	11,491	81.4	18.6	78.1	98.8	3360
294112	豆電球、クリスマスツリー用電球	3,327	49.1	50.9	78.7	99.9	3038
294113	自動車用電球	84,691	73.6	26.4	71.7	91.5	2248
294119	その他の電球	74,491	80.3	19.7	69.9	87.3	1861
294121	蛍光灯	122,231	94.2	5.8	71.5	98.6	1988
294129	その他の放電ランプ	137,686	61.6	38.4	46.3	82.3	1107
294211	白熱電灯器具	330,368	79.6	20.4	80.0	89.9	4486
294212	直管蛍光灯器具	83,709	66.9	33.1	52.6	74.6	1147
294213	環形管蛍光灯器具	100,954	59.6	40.4	65.9	91.0	2207
294214	蛍光灯器具(直管、環形管を除く)	50,849	47.5	52.5	62.9	84.6	1620
294215	水銀灯器具	14,164	43.1	56.9	58.6	89.1	1503
294219	その他の電気照明器具	147,629	82.1	17.9	77.0	87.0	4136
294221	電気照明器具の部分品・取付具・附属品	117,617	15.8	84.2	25.1	52.4	365
295111	鉛蓄電池	156,798	99.1	0.9	72.0	100.0	2137
295112	アルカリ蓄電池	177,794	98.0	2.0	90.5	100.0	3354
295113	リチウムイオン蓄電池	472,215	91.7	8.3	82.1	99.7	2412
295114	蓄電池の部分品・取付具・附属品	96,767	79.6	20.4	71.1	84.0	2451
295211	一次電池	122,502	80.7	19.3	72.2	99.0	2495
295212	一次電池の部分品・取付具・附属品	25,508	2.8	97.2	56.6	86.1	1556
296111	医療用X線装置	236,412	80.1	19.9	68.1	94.3	2577
296112	産業用X線装置	50,451	79.6	20.4	82.1	95.6	5059
296113	X線装置の部分品・取付具・附属品	73,124	5.5	94.5	76.3	85.7	5069
296211	医療用電子応用装置	184,394	92.8	7.2	62.2	93.6	1551
296212	医療用電子応用装置の部分品・取付具・附属品	23,809	38.6	61.4	33.7	59.9	581
296911	超音波応用装置	88,549	53.0	47.0	45.3	70.5	947
296912	高周波電力応用装置	36,287	53.0	47.0	47.5	79.0	987

(別掲)品目別統計表

品 目		出荷額 (百万円)	出 荷 額				
			大企業 割合(%)	中小企業 割合(%)	上位3社 シェア(%)	上位10社 シェア(%)	HI
番 号	名 称						
296913	電子顕微鏡	95,547	91.4	8.6	96.0	99.9	4364
296914	数値制御装置	266,319	93.6	6.4	88.1	96.8	4982
296919	他に分類されない電子応用装置	368,830	65.9	34.1	23.3	54.2	391
296929	その他の電子応用装置の部品品・取付具・附属品	176,868	24.3	75.7	32.8	52.1	507
297111	電気計器	62,724	38.1	61.9	35.2	65.7	609
297112	電気測定器	197,179	47.3	52.7	26.7	51.9	404
297113	半導体・IC測定器	173,398	56.9	43.1	41.8	71.4	778
297119	その他の電気計測器	71,455	51.8	48.2	43.9	71.9	984
297121	電気計測器の部品品・取付具・附属品	50,542	22.5	77.5	26.6	46.1	425
297211	工業計器	158,661	28.5	71.5	30.6	57.3	492
297212	工業計器の部品品・取付具・附属品	26,004	15.6	84.4	23.1	47.0	321
297311	医療用計測器	224,497	84.5	15.5	61.7	89.3	1585
297312	医療用計測器の部品品・取付具・附属品	34,509	26.9	73.1	50.7	76.1	1115
299911	導入線	51,057	4.8	95.2	83.8	96.5	5104
299912	太陽電池モジュール	132,615	52.0	48.0	62.6	97.1	1564
299919	他に分類されない電気機械器具	602,863	71.1	28.9	41.5	65.0	862
301111	電話機	37,135	52.8	47.2	68.9	99.5	1970
301112	電話自動交換装置	100,750	78.2	21.8	77.1	98.5	2335
301113	電話交換装置の附属装置	10,906	32.1	67.9	59.1	96.4	1505
301119	その他の電話(有線)装置	81,879	76.4	23.6	66.0	89.5	2810
301121	高速(超高速を含む)ファクシミリ	20,699	94.2	5.8	94.2	100.0	3832
301122	ファクシミリ(高速を除く)	15,541	90.3	9.7	85.1	100.0	2837
301129	その他の電信・画像(有線)装置	177,744	72.2	27.8	49.8	83.2	1110
301131	デジタル伝送装置	447,158	82.9	17.1	68.5	93.1	2065
301132	搬送装置(デジタル伝送装置を除く)	62,990	80.8	19.2	80.5	95.9	4863
301211	携帯電話機、PHS電話機	1,545,757	72.9	27.1	62.6	97.5	1678
301311	ラジオ放送装置、テレビジョン放送装置	188,383	93.4	6.6	54.1	93.8	1380
301312	固定局通信装置	299,794	90.2	9.8	52.7	92.2	1271
301313	その他の移動局通信装置	160,966	72.5	27.5	69.3	86.1	2722
301314	携帯用通信装置(可搬用を含む)	15,268	61.3	38.7	60.7	98.3	1672
301315	無線応用装置	837,749	92.8	7.2	34.0	73.0	682
301319	その他の無線通信装置	33,859	31.4	68.6	38.8	82.2	843
301411	ラジオ受信機	1,462	34.6	65.4	92.6	100.0	3676
301412	プラズマテレビジョン受信機	243,407	99.7	0.3	99.7	100.0	4191
301413	液晶テレビジョン受信機	1,070,912	85.6	14.4	69.6	100.0	2210
301419	その他のテレビジョン受信機	3,222	83.7	16.3	85.7	100.0	3109
301511	交通信号保安装置	236,838	81.4	18.6	59.4	83.7	1360
301512	交通信号保安装置の部品品・取付具・附属品	31,289	21.3	78.7	36.6	57.2	686
301911	火災報知設備	73,482	30.0	70.0	73.3	96.7	1965
301919	他に分類されない通信関連機械器具	201,196	63.0	37.0	51.7	73.8	1609
302111	録画・再生装置	215,901	96.3	3.7	79.3	98.9	2387
302112	ビデオカメラ(放送用を除く)	396,633	78.7	21.3	79.4	95.1	2836
302113	ビデオ機器の部品品・取付具・附属品	172,743	79.2	20.8	79.7	86.9	5692
302211	デジタルカメラ	1,048,003	57.2	42.8	93.2	99.9	3360
302212	デジタルカメラの部品品・取付具・附属品	225,730	53.6	46.4	46.0	74.5	1186
302311	ステレオセット		100.0	0.0	100.0	100.0	10000
302312	カーステレオ	175,651	92.4	7.6	91.4	99.8	6151
302313	テープレコーダ		0.0	100.0	100.0	100.0	6994
302314	デジタルオーディオディスクプレーヤ	262,111	90.9	9.1	92.7	99.4	5462
302315	ハイファイ用アンプ	14,962	67.0	33.0	88.7	99.9	4743
302316	ハイファイ用・自動車用スピーカーシステム	21,854	99.9	0.1	100.0	100.0	9430
302317	補聴器	15,858	50.8	49.2	82.2	99.9	2900
302319	その他の電気音響機械器具	86,986	83.1	16.9	69.9	94.1	2211
302321	スピーカーシステム、マイクロホン、イヤホン、音響用ピックアップ類等(完成品)	45,472	39.6	60.4	60.5	91.3	1421
302322	電気音響機械器具の部品品・取付具・附属品	155,268	35.6	64.4	31.9	59.1	526
303111	はん用コンピュータ	298,518	89.3	10.7	78.2	100.0	2419
303112	ミッドレンジコンピュータ	217,592	92.0	8.0	89.5	100.0	3461
303113	電子計算機の部品品・取付具・附属品	63,068	44.0	56.0	42.1	59.9	779
303211	パーソナルコンピュータ	1,266,372	96.5	3.5	76.6	98.7	2448
303212	パーソナルコンピュータの部品品・取付具・附属品	148,575	49.8	50.2	28.5	60.2	491
303311	磁気ディスク装置	230,160	87.5	12.5	80.0	99.7	4404
303312	光ディスク装置	77,386	94.4	5.6	89.1	99.4	4936
303313	フレキシブルディスク装置		100.0	0.0	100.0	100.0	10000
303319	その他の外部記憶装置	65,680	98.7	1.3	75.9	99.8	2206
303321	外部記憶装置の部品品・取付具・附属品	189,302	85.8	14.2	58.1	90.7	1495
303411	印刷装置	362,303	50.6	49.4	31.8	65.4	592
303412	印刷装置の部品品・取付具・附属品	314,444	23.1	76.9	59.3	89.1	1498
303511	表示装置	235,911	84.3	15.7	62.5	96.8	1689
303512	表示装置の部品品・取付具・附属品	71,966	62.4	37.6	73.1	89.7	3015
303911	金融用端末装置	281,168	91.8	8.2	61.6	94.7	1746

(別掲)品目別統計表

品 目		出荷額 (百万円)	出 荷 額				
			大企業 割合(%)	中小企業 割合(%)	上位3社 シェア(%)	上位10社 シェア(%)	HI
番 号	名 称						
303919	その他の端末装置	163,627	91.2	8.8	47.5	83.3	1137
303929	その他の入出力装置	107,572	76.4	23.6	67.9	86.6	2080
303939	他に分類されない附属装置	77,341	64.8	35.2	57.4	84.1	1392
303941	その他の附属装置の部分品・取付具・附属品	64,277	42.9	57.1	30.8	58.5	493
311111	軽・小型乗用車(気筒容量2000ml以下)(シャシーを含む)	4,992,553	100.0	0.0	55.2	90.5	1272
311112	普通乗用車(気筒容量2000mlを超えるもの)(シャシーを含む)	8,840,807	100.0	0.0	63.5	97.1	1790
311113	バス	172,986	100.0	0.0	77.8	100.0	2300
311114	トラック(けん引車を含む)	3,739,019	100.0	0.0	67.1	93.3	1812
311115	特別用途車	131,564	84.3	15.7	67.7	87.7	1739
311116	バス・トラックシャシー	831,096	99.9	0.1	100.0	100.0	5005
311117	二輪自動車(原動機付自転車、モータスクータを含む)(125ml以下のもの)	51,857	96.6	3.4	88.2	100.0	3270
311118	二輪自動車(側車付、モータスクータを含む)(125mlを超えるもの)	697,315	100.0	0.0	81.2	100.0	2569
311211	乗用車ボデー	57,276	45.2	54.8	87.9	100.0	3193
311212	バスボデー	105,474	94.6	5.4	94.6	99.8	4578
311213	トラックボデー	186,510	50.1	49.9	43.8	66.0	816
311214	特別用途車ボデー	151,352	60.1	39.9	56.6	78.2	1259
311215	トレーラ(トレーラシャシー、ボデーを含む)	63,320	73.4	26.6	67.1	97.9	1857
311311	自動車用ガソリン機関(ガソリンエンジン)	1,499,192	99.7	0.3	71.4	95.5	2125
311312	自動車用ディーゼル機関(ディーゼルエンジン)	453,787	98.8	1.2	73.5	99.8	2185
311313	二輪自動車・モータスクータ用内燃機関	57,152	97.0	3.0	97.5	100.0	8219
311314	自動車用内燃機関の部分品・取付具・附属品	3,641,843	70.4	29.6	19.6	36.4	213
311315	駆動・伝導・操縦装置部品	6,203,314	76.1	23.9	24.6	43.3	313
311316	懸架・制動装置部品	1,530,292	60.8	39.2	27.4	52.6	409
311317	シャシー部品、車体部品	3,921,071	58.0	42.0	19.9	33.0	201
311318	カーエアコン	856,929	83.5	16.5	59.9	83.8	1988
311321	カーヒーター	11,061	56.8	43.2	67.8	98.9	1889
311322	座席(完成品に限る)	910,775	52.7	47.3	35.6	75.5	734
311329	その他の自動車部品(二輪自動車部品を含む)	6,747,149	78.4	21.6	33.6	51.5	678
311331	KDセット(乗用車、バス、トラック)	1,199,985	99.3	0.7	65.2	99.5	1810
311332	KDセット(二輪自動車)	184,981	99.9	0.1	99.9	100.0	4619
312111	機関車		100.0	0.0	100.0	100.0	5405
312112	鉄道用電車(動力付)	152,925	100.0	0.0	71.4	100.0	2259
312113	内燃動車	6,347	73.8	26.2	93.4	100.0	4984
312114	鉄道用被けん引客車、電車	49,156	100.0	0.0	80.0	100.0	2586
312115	鉄道用貨車		100.0	0.0	100.0	100.0	10000
312119	その他の鉄道車両	26,699	49.6	50.4	49.0	81.5	1427
312211	機関車の部分品・取付具・附属品	19,960	5.3	94.7	42.4	66.1	780
312212	電車・客貨車の部分品・取付具・附属品	250,012	68.1	31.9	38.5	66.1	678
313111	鋼製客船の新造(20総t以上の動力船)	1,784	0.0	100.0	85.3	100.0	2842
313112	鋼製貨客船の新造(20総t以上の動力船)	56,522	98.5	1.5	100.0	100.0	9708
313113	鋼製貨物船の新造(20総t以上の動力船)	1,296,296	70.3	29.7	32.9	68.0	633
313114	鋼製油そう船の新造(20総t以上の動力船)	743,495	64.7	35.3	35.7	71.2	671
313115	鋼製漁船の新造(20総t以上の動力船)	4,049	0.0	100.0	68.6	100.0	2029
313116	特殊用途鋼製船舶の新造(20総t以上の動力船)	67,937	59.3	40.7	61.0	91.8	1682
313117	軍艦の新造	74,425	100.0	0.0	81.1	100.0	2669
313118	鋼製無動力船の新造	4,048	35.0	65.0	71.3	100.0	2229
313121	鋼製動力船の新造(20総t未満)	1,256	0.0	100.0	45.1	89.7	1069
313122	鋼製船舶の船体	4,584	35.9	64.2	72.0	99.5	2115
313123	鋼製国内船舶の改造・修理	130,796	30.6	69.4	17.8	36.3	225
313124	鋼製外国船舶の改造・修理	26,420	52.7	47.3	41.3	83.7	958
313125	軍艦の改造・修理	73,758	98.9	1.1	63.9	99.7	1717
313126	木造船舶の新造・改造・修理(20総t以上)	278	0.0	100.0	88.5	100.0	3454
313211	船体ブロック	47,915	24.3	75.7	57.1	86.2	1355
313311	木製・金属製舟艇(鋼船を除く)の新造	4,880	0.0	100.0	64.9	98.0	1965
313312	プラスチック製舟艇の新造	28,702	37.9	62.1	57.4	79.0	1681
313313	舟艇の改造・修理	9,938	3.6	96.4	13.9	26.1	132
313411	船用ディーゼル機関	325,424	79.3	20.7	54.0	91.0	1356
313419	その他の船用機関	240,061	93.1	6.9	64.6	97.7	2122
313421	船用機関の部分品・取付具・附属品	414,297	54.9	45.1	30.8	47.4	407
314111	飛行機	115,665	100.0	0.0	100.0	100.0	5519
314112	ヘリコプター	56,633	100.0	0.0	100.0	100.0	3636
314119	その他の航空機		0.0	100.0	100.0	100.0	9937
314121	航空機の修理・オーバーホール	95,880	96.8	3.2	80.3	100.0	3318
314211	航空機用エンジン	73,092	100.0	0.0	100.0	100.0	8974
314212	航空機用エンジンの修理・オーバーホール	70,424	88.4	11.6	94.3	100.0	5036
314213	航空機用エンジンの部分品・取付具・附属品	428,114	95.1	4.9	94.5	98.3	5151
314919	その他の航空機部分品・補助装置	544,268	95.0	5.0	59.8	81.1	1347
315111	フォークリフトトラック	339,970	99.3	0.7	73.4	100.0	2530
315112	フォークリフトトラックの部分品・取付具・附属品	85,053	11.1	88.9	21.4	40.2	281
315911	構内運搬車(けん引車を含む)	35,335	64.2	35.8	43.8	82.8	933

(別掲)品目別統計表

品目		出荷額 (百万円)	出荷額				
			大企業 割合(%)	中小企業 割合(%)	上位3社 シェア(%)	上位10社 シェア(%)	HI
番号	名称						
315919	他に分類されない産業用運搬車両	55,491	74.7	25.3	83.5	91.2	5072
315921	その他の産業用運搬車両の部分品・取付具・附属品	201,559	65.7	34.3	48.3	68.3	910
319111	軽快車、ミニサイクル、マウンテンバイク	41,189	87.7	12.3	91.3	99.9	3862
319112	子供車(車輪の径の呼び12~24インチのもの)	804	0.0	100.0	89.2	100.0	3442
319113	特殊車(スポーツ、実用車を含む)	11,827	94.5	5.5	94.5	99.9	5951
319114	車いす(手動式)	16,361	3.0	97.0	70.9	94.9	1982
319115	自転車用フレーム(完成品に限る)	1,848	68.0	32.0	95.8	100.0	5276
319116	自転車の部分品・取付具・附属品	189,762	88.9	11.1	91.2	95.2	7843
319911	飛しょう体、同部分品・附属品	138,650	97.4	2.6	79.0	99.5	3208
319919	他に分類されない輸送用機械器具、同部分品・取付具・附属品	179,128	18.7	81.3	44.4	59.8	1212
321111	貴金属製装身具(宝石、象牙、亀甲を含む)	115,787	2.7	97.3	32.4	51.4	521
321112	天然・養殖真珠装身具(購入真珠によるもの)	22,308	0.0	100.0	48.2	75.1	1415
321211	貴金属・宝石製装身具附属品、同材料加工品、同細工品	25,006	47.7	52.3	59.5	79.2	2434
321911	その他の貴金属・宝石製品(装身具・装飾品を除く)	7,388	1.9	98.1	32.2	60.1	601
321919	その他の貴金属・宝石製品(装身具・装飾品を除く)の附属品、同材料加工品、同細工品	1,532	0.0	100.0	87.6	100.0	3470
322111	身近細貨品(すず・アンチモン製品を含む)	27,698	13.8	86.2	19.8	39.7	243
322112	装飾品、置物類	6,849	0.0	100.0	29.0	61.4	503
322113	宝石箱、小物箱	3,804	0.0	100.0	56.9	80.8	2023
322114	装身具・装飾品(貴金属・宝石製を除く)の部分品・附属品	8,447	0.0	100.0	40.6	59.3	805
322211	造花、装飾用羽毛	9,972	0.0	100.0	41.3	65.1	800
322311	プラスチック製ボタン	9,628	29.2	70.8	51.0	79.0	1241
322319	その他のボタン(ボタン型を含む)	12,894	33.1	66.9	58.5	81.5	1296
322411	縫針、ミシン針	7,476	75.2	24.7	97.8	100.0	6002
322412	スライドファスナー	38,361	96.5	3.5	98.4	100.0	9307
322413	スナップ、ホック	10,023	0.0	100.0	72.3	97.0	1941
322419	その他の針、同関連品	14,912	42.3	57.7	55.3	75.1	1811
322911	かつら、かもし(人形の髪を含む)	1,509	0.0	100.0	65.5	95.0	1970
322919	他に分類されない装身具・装飾品	401	0.0	100.0	56.1	94.0	1412
323111	ウォッチ(ムーブメントを含む)	147,435	93.1	6.9	88.1	100.0	4355
323112	クロック(ムーブメントを含む)	27,870	63.2	36.8	82.7	99.2	4238
323119	その他の時計	2,131	68.3	31.7	84.1	100.0	4847
323121	時計の部分品	71,017	47.1	52.9	46.5	79.8	944
323131	携帯時計側	7,981	12.5	87.5	93.0	99.9	4404
323139	その他の時計側	1,191	0.0	100.0	71.1	97.1	1878
324111	ピアノ	37,585	80.3	19.7	99.5	100.0	6790
324911	電子楽器	31,689	89.6	10.4	96.7	100.0	4224
324912	ギター(電気ギターを含む)	9,655	12.4	87.6	44.3	86.6	1003
324919	その他の洋楽器、和楽器	50,756	57.9	42.1	66.1	79.4	3424
324921	楽器の部分品・取付具・附属品	20,539	14.9	85.1	26.5	49.8	387
325111	かるた、すごろく、トランプ、花札、囲碁、将棋、チェス、麻雀ばい、ゲーム盤等	10,983	0.0	100.0	75.2	93.1	2259
325112	電子応用がん具	86,763	89.8	10.2	96.7	99.4	4154
325113	金属製がん具	14,632	0.0	100.0	54.4	78.5	1200
325114	プラスチックモデルキット	19,927	0.0	100.0	77.4	90.6	4211
325115	空気入りビニルがん具	854	0.0	100.0	53.2	92.7	1454
325116	児童乗物(部分品、附属品を含む)	1,803	0.0	100.0	49.1	94.2	1193
325119	その他のプラスチック製がん具	13,773	0.0	100.0	31.0	54.7	469
325129	その他の娯楽用具・がん具	20,851	0.3	99.7	26.1	43.8	385
325131	娯楽用具・がん具の部分品・附属品	46,506	73.2	26.8	85.6	92.1	5444
325211	日本人形、西洋人形、縫いぐるみ人形	2,181	0.0	100.0	42.6	67.0	915
325212	節句人形、ひな人形	14,767	0.0	100.0	21.7	40.6	280
325219	その他の人形	6,306	0.0	100.0	67.7	80.6	2965
325221	人形の部分品・附属品	7,912	0.0	100.0	23.2	49.7	378
325311	野球・ソフトボール用具	14,847	0.0	100.0	42.1	68.1	905
325312	バスケットボール・バレーボール・ラグビー・サッカー等用具	1,878	0.0	100.0	29.2	73.3	636
325313	テニス・卓球・バドミントン用具	18,490	73.3	26.7	85.5	95.9	4248
325314	ゴルフ・ホッケー用具	95,144	37.7	62.3	44.7	84.8	971
325315	スキー・水上スキー・スケート用具	10,383	50.6	49.4	79.4	96.5	2936
325316	トラック・フィールド用具、体操用具	3,756	0.0	100.0	41.9	70.9	782
325317	釣道具、同附属品	114,296	51.1	48.9	56.3	73.7	1476
325319	その他の運動用具	158,174	74.8	25.2	75.8	82.5	3063
325321	運動用具の部分品・附属品	16,111	2.3	97.7	48.3	71.8	933
326111	万年筆	2,990	64.1	35.9	98.0	100.0	4692
326112	シャープペンシル	13,773	58.1	41.9	60.6	97.4	1622
326113	万年筆・シャープペンシル部分品、ペン先、ペン軸	4,697	0.0	100.0	28.8	60.0	510
326114	ボールペン	63,950	43.9	56.1	56.4	95.2	1530
326115	マーキングペン	42,807	22.1	77.9	40.0	84.3	901
326116	ボールペン・マーキングペン部分品	29,688	19.0	81.0	32.7	62.6	577
326117	鉛筆	7,157	43.2	56.8	73.6	100.0	2360
326118	鉛筆芯、鉛筆軸(シャープペンシルの芯を含む)	5,025	81.4	18.6	81.4	99.6	3330
326211	水彩絵具	5,445	32.1	67.9	83.2	97.9	2407

(別掲)品目別統計表

品 目		出荷額					H I
		(百万円)	大企業 割合(%)	中小企業 割合(%)	上位3社 シェア(%)	上位10社 シェア(%)	
番 号	名 称						
326219	毛筆、その他の絵画用品	15,410	5.1	94.9	29.7	51.4	435
326911	印章、印肉、スタンプ、スタンプ台	26,453	22.6	77.4	33.3	50.2	590
326912	図案・製図用具	1,915	0.0	100.0	58.1	89.6	2066
326913	事務用のり、工業用のり	2,894	0.0	100.0	52.3	81.9	1236
326919	他に分類されない事務用品	28,771	10.4	89.6	29.3	57.9	460
326921	その他の事務用品の部分品・附属品	8,420	45.4	54.6	64.3	82.4	2323
327111	漆器製家具	9,518	0.0	100.0	18.6	39.9	248
327112	漆器製台所・食卓用品	10,870	0.0	100.0	19.4	37.2	253
327119	その他の漆器製品	7,990	0.0	100.0	32.7	51.7	477
328111	麦わら・パナマ類帽子、帽体(紙いと帽子、経木帽子を含む)	2,247	0.0	100.0	43.3	76.7	857
328119	その他のわら工品	4,495	0.0	100.0	40.5	68.3	736
328211	畳、畳床	41,221	0.0	100.0	7.0	15.3	47
328212	畳表	3,911	0.0	100.0	26.7	44.4	367
328213	花むしろ、ござ	4,699	0.0	100.0	79.9	92.7	4549
328311	うちわ、扇子(骨を含む)	7,209	0.0	100.0	35.2	61.9	633
328312	ちょうちん(骨を含む)	10,148	0.0	100.0	31.0	57.3	500
328411	歯ブラシ	35,488	60.8	39.2	67.4	85.2	2057
328419	その他のブラシ	53,036	1.4	98.6	29.6	47.6	465
328421	清掃用品	11,206	2.0	98.0	64.1	85.6	2434
328511	喫煙用具	5,146	0.0	100.0	78.7	96.7	4511
328911	洋傘(パラソル、男女児兼用傘を含む)	2,586	0.0	100.0	67.5	98.9	1958
328919	その他の傘、傘部分品	982	0.0	100.0	81.9	98.2	4086
328921	マッチ(軸木、箱を含む)	1,399	0.0	100.0	56.8	99.4	1563
328922	魔法瓶、魔法瓶ケース(ジャー、ジャーケースを含む)	12,114	0.0	100.0	92.1	100.0	3696
328929	他に分類されない生活雑貨製品	10,882	0.0	100.0	71.2	92.7	2955
329111	煙火(がん具用を含む)	17,565	0.0	100.0	25.7	43.6	314
329211	看板、標識機、展示装置(電氣的、機械的でないもの)	191,844	7.2	92.8	12.2	19.3	77
329212	看板、標識機、展示装置(電氣的、機械的なもの)	137,807	32.5	67.5	32.3	43.4	828
329311	パレット	96,512	0.8	99.2	21.0	36.8	235
329411	マネキン人形、人台	4,691	0.0	100.0	62.8	86.7	1760
329419	その他のモデル、模型	18,614	0.0	100.0	26.9	50.9	459
329511	工業用模型(木型を含む)	131,731	1.2	98.8	16.8	30.8	163
329611	音響用情報記録物	16,875	38.4	61.6	77.5	95.0	2360
329612	映像用情報記録物	27,989	46.7	53.3	76.7	95.7	2702
329613	ゲーム用の記録物	257,081	100.0	0.0	100.0	100.0	9384
329619	その他の情報記録物	39,312	38.9	61.1	45.6	88.5	1077
329711	眼鏡	3,935	0.0	100.0	41.1	75.4	933
329712	眼鏡枠	42,801	0.0	100.0	30.3	58.4	483
329713	眼鏡レンズ(コンタクトレンズを含む)	57,758	24.0	76.0	35.2	70.9	686
329714	眼鏡の部分品	7,798	0.0	100.0	25.1	51.9	395
329911	繊維壁材(化粧用吹付材を含む)	17,557	0.0	100.0	83.5	98.3	3712
329912	線香類	29,600	0.0	100.0	65.2	82.3	2131
329913	人体安全保護具、救命器具	457,501	76.4	23.6	56.0	85.4	1283
329914	ユニット住宅	197,112	27.1	72.9	54.2	99.6	1459
329915	ルームユニット	214,362	85.7	14.3	75.2	91.5	2407
329919	他に分類されないその他の製品	165,461	22.1	77.9	29.5	44.3	461