

## 概況 利用上の注意

1. 本概況は、平成29年6月1日現在で実施した工業統計調査（以下「工業統計」という。）における「工業調査票甲」及び「工業調査票乙」の従業者4人以上の事業所について集計、分析したものである。
2. 平成29年工業統計において、調査日を6月1日（従前は12月31日）に変更したため、事業所数、従業者数については平成29年6月1日現在、現金給与総額、製造品出荷額等、付加価値額については平成28年1月～12月の実績により調査している。  
このため本概況における年次は以下のとおり。
  - (1) 「平成28年」及び「平成29年」の数値は、平成29年工業統計の結果に基づく数値である。
  - (2) 「平成23年」、「平成24年」、「平成27年」及び「平成28年」の数値は経済センサス-活動調査の結果に基づく数値である。
  - (3) 上記以外の年次の数値は、表示年次に実施した工業統計の結果に基づく数値である。
3. 各集計項目は、以下のとおり。
  - (1) 従業者数 = ①個人業主及び無給家族従業者 + ②有給役員 + 常用雇用者（③正社員・正職員としている人 + ④③以外の人（パート・アルバイトなど） - ⑦送出者 + ⑧出向・派遣受入者
  - (2) 現金給与総額 = 常用雇用者及び有給役員のうちこの事業所に従事している人に対する基本給、諸手当と特別に支払われた給与（期末賞与等）の額 + その他の給与額等
  - (3) 原材料使用額等 = 原材料使用額 + 燃料使用額 + 電力使用額 + 委託生産費 + 製造等に関連する外注費 + 転売した商品の仕入額
  - (4) 製造品出荷額等 = 製造品出荷額 + 製造工程から出たくず及び廃物の出荷額 + 加工賃収入額 + その他収入額（転売収入、修理料収入等）
  - (5) 付加価値額 = 製造品出荷額等 + （製造品年末在庫額 - 製造品年初在庫額） + （半製品及び仕掛品年末価額 - 半製品及び仕掛品年初価額） - （推計酒税、たばこ税、揮発油税及び地方揮発油税額 + 推計消費税額） - 原材料使用額等 - 減価償却額
  - (6) 粗付加価値額 = 製造品出荷額等 - （推計酒税、たばこ税、揮発油税及び地方揮発油税額 + 推計消費税額） - 原材料使用額等
  - (7) 有形固定資産投資総額 = 土地の取得額 + 有形固定資産（土地を除く）の取得額 + 建設仮勘定の年間増減
4. 製造品出荷額等などの経理事項については、原則消費税込みで把握しているが、一部の消費税抜きの回答については、「統計調査における売上高等の集計に係る消費税の取扱いに関するガイドライン（平成27年5月19日 各府省統計主管課長等会議申合せ）」に基づき、消費税込みに補正した上で結果表として集計した。  
なお、当ガイドラインでは在庫については補正処理の対象外とされているが、工業統計では従前から「消費税の税込み記入・税抜き記入の別」における選択範囲に「在庫額」を含めていたことから、補正の対象とすることとし、消費税込みに補正した上で結果表として集計している。  
<ガイドライン>  
[http://www.soumu.go.jp/main\\_content/000365494.pdf](http://www.soumu.go.jp/main_content/000365494.pdf)
5. 各項目の金額は、単位未満を四捨五入しているため、積み上げと合計が一致しない場合がある。なお、比率は、小数点以下第2位で四捨五入した。  
統計表中、「-」は該当数値なし、「0」は四捨五入による単位未満、「▲」は数値がマイナスであることを表している。

「X」は、集計対象となる事業所が1又は2であるため、これをそのまま掲げると個々の報告者の秘密が漏れるおそれがあるため秘匿した箇所である。また、集計対象が3以上の事業所に関する数値であっても、集計対象が1又は2の事業所の数値が合計との差し引きで判明する箇所は、併せて「X」とした。更に平成28年が秘匿する必要がない箇所でも、増減比較をする対象年次が秘匿であった場合、前年比を「X」とした。

6. 平成19年については、事業所の捕そくを行ったため、事業所数及び従業者数の前年比については時系列を考慮し、当該捕そく事業所を除いたもので計算している。  
また、平成19年調査から、製造以外の活動を把握する目的で、製造品出荷額等に「その他収入額」、原材料使用額等に「製造等に関連する外注費」、「転売した商品の仕入額」を調査項目として追加したことにより、「製造品出荷額等」、「付加価値額」、「原材料使用額等」については平成18年以前の数値とは接続しない。
7. 平成20年の前年比は、日本標準産業分類の改定が行われたため、19年の数値を20年の分類で再集計し計算したものである。
8. 「平成23年」、「平成24年」、「平成27年」及び「平成28年」の数値は経済センサス - 活動調査の調査結果のうち、工業統計の範囲に合わせるため以下の全てに該当する製造事業所について集計したものである。
- ・ 従業者4人以上の製造事業所であること
  - ・ 管理、補助的経済活動のみを行う事業所ではないこと
  - ・ 製造品目別に出荷額が得られた事業所であること

なお、工業統計調査と経済センサス - 活動調査は母集団となる名簿情報がそれぞれ異なることから、比較に際しては留意されたい。

9. 表、グラフなどで用いる産業名の略称は以下のとおり。

産業中分類	略称	産業中分類	略称
09 食料品製造業	食料品	21 窯業・土石製品製造業	窯業
10 飲料・たばこ・飼料製造業	飲料	22 鉄鋼業	鉄鋼
11 繊維工業	繊維	23 非鉄金属製造業	非鉄金属
12 木材・木製品製造業（家具を除く）	木材	24 金属製品製造業	金属製品
13 家具・装備品製造業	家具	25 はん用機械器具製造業	はん用機械
14 パルプ・紙・紙加工品製造業	パルプ紙	26 生産用機械器具製造業	生産用機械
15 印刷・同関連業	印刷	27 業務用機械器具製造業	業務用機械
16 化学工業	化学	28 電子部品・デバイス・電子回路製造業	電子部品
17 石油製品・石炭製品製造業	石油石炭	29 電気機械器具製造業	電気機械
18 プラスチック製品製造業（別掲を除く）	プラ製品	30 情報通信機械器具製造業	情報通信
19 ゴム製品製造業	ゴム製品	31 輸送用機械器具製造業	輸送用機械
20 なめし革・同製品・毛皮製造業	皮革	32 その他の製造業	その他

10. 平成28年の数値の一部に訂正があり、表には訂正箇所に「r」を付して修正しました。

経済産業省統計サイト：<http://www.meti.go.jp/statistics/index.html>

問い合わせ先：経済産業省 大臣官房 調査統計グループ 構造統計室

電話 03-3501-1511（代表） 内線2894～5

# 概 況

(従業者 4 人以上の事業所)

## 1. 製造業の動向

— 平成 29 年 6 月 1 日現在の従業者数は 757 万 1369 人、  
平成 28 年の製造品出荷額等は 302 兆 1852 億円 —

平成 29 年 6 月 1 日現在の従業者 4 人以上の事業所数は 19 万 1339 事業所、従業者数は 757 万 1369 人。  
平成 28 年の製造品出荷額等は 302 兆 1852 億円、付加価値額は 97 兆 3416 億円（第 1 表、第 1 図）。

第 1 図 従業者数、製造品出荷額等の推移

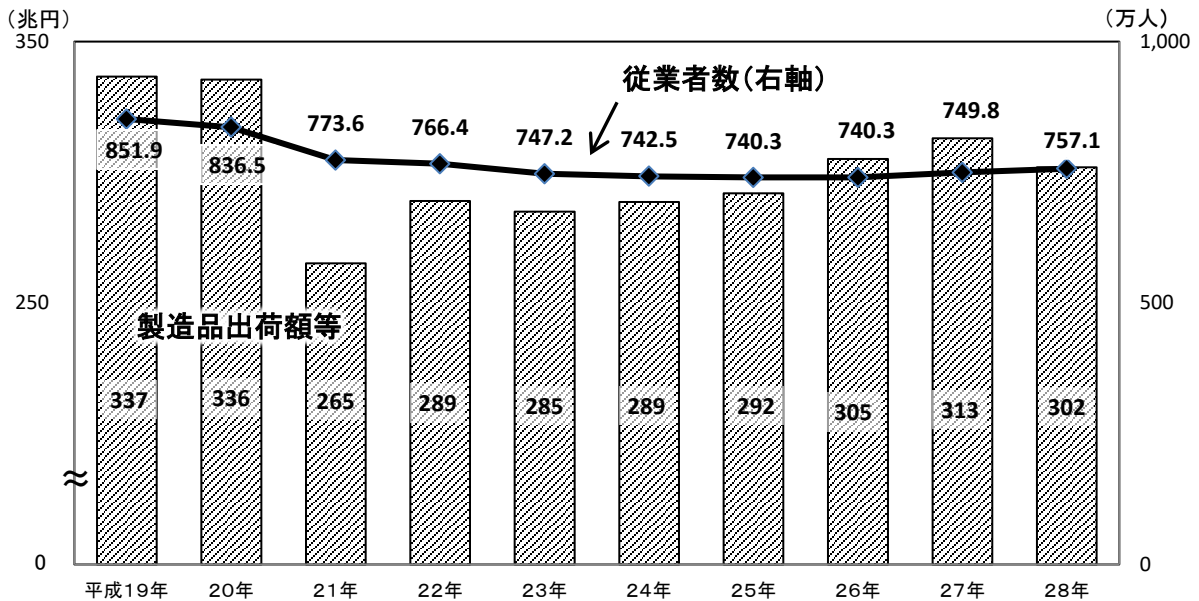

注 1：平成 23 年、平成 27 年は経済センサス-活動調査において実施した。

注 2：従業者数は平成 23 年は平成 24 年 2 月 1 日現在、平成 27 年は平成 28 年 6 月 1 日現在、平成 28 年は平成 29 年 6 月 1 日現在、その他の年次は同じ年の 1 2 月 3 1 日現在である。

注 3：工業統計調査と経済センサス-活動調査は母集団となる名簿情報がそれぞれ異なることなどから、比較に際しては留意されたい。

第 1 表 主要項目の推移

年次	事業所数		従業者数		年次	製造品出荷額等		付加価値額	
		前年比 (%)	(人)	前年比 (%)			前年比 (%)	(億円)	前年比 (%)
平成 19 年	258,232	▲ 5.9	8,518,545	0.1	平成 19 年	3,367,566	-	1,086,564	-
20 年	263,061	1.9	8,364,607	▲ 1.8	20 年	3,355,788	▲ 0.3	1,013,047	▲ 6.8
21 年	235,817	▲ 10.4	7,735,789	▲ 7.5	21 年	2,652,590	▲ 21.0	803,194	▲ 20.7
22 年	224,403	▲ 4.8	7,663,847	▲ 0.9	22 年	2,891,077	9.0	906,672	12.9
24 年	233,186	3.9	7,472,111	▲ 2.5	23 年	2,849,688	▲ 1.4	915,544	1.0
24 年	216,262	▲ 7.3	7,425,339	▲ 0.6	24 年	2,887,276	1.3	883,947	▲ 3.5
25 年	208,029	▲ 3.8	7,402,984	▲ 0.3	25 年	2,920,921	1.2	901,489	2.0
26 年	202,410	▲ 2.7	7,403,269	0.0	26 年	3,051,400	4.5	922,889	2.4
28 年	217,601	7.5	7,497,792	1.3	27 年	3,131,286	2.6	980,280	6.2
29 年	191,339	▲ 12.1	7,571,369	1.0	28 年	r3,021,852	▲ 3.5	r973,416	▲ 0.7

注 1：付加価値額で、従業者 4~29 人の事業所については粗付加価値額である。

注 2：平成 19 年調査において、事業所の捕そくを行ったため、事業所数及び従業者数の前年比については時系列を考慮し、当該捕そく事業所を除いたもので計算している。

注 3：平成 19 年の製造品出荷額等及び付加価値額の値については、調査項目を変更したことにより平成 18 年以前の数値とは接続しない。

注 4：「平成 23 年」、「平成 24 年」、「平成 27 年」及び「平成 28 年」の数値は経済センサス-活動調査の結果に基づく数値である。

注 5：事業所数及び従業者数について、下線の平成 24 年は平成 24 年 2 月 1 日現在、下線の平成 28 年は平成 28 年 6 月 1 日現在、平成 29 年は平成 29 年 6 月 1 日現在、その他の年次は同じ年の 1 2 月 3 1 日現在である。

## 2. 産業別の状況

### (1) 事業所数 － 事業所数が最も多い産業は金属製品製造業 －

- ・事業所数は、金属製品製造業、食料品製造業、生産用機械器具製造業の順に多い。

- ① 産業別構成比をみると、金属製品製造業（構成比 13.4%）、食料品製造業（同 13.3%）、生産用機械器具製造業（同 9.7%）、プラスチック製品製造業（同 6.5%）、繊維工業（同 6.4%）の順に高く、上位 5 産業で全体の 49.2%を占める（第 2 図、統計表 第 2 表）。
- ② 構成比の前年からの変化は、金属製品製造業が 0.2%ポイント増加、食料品製造業が 0.3%ポイント増加、生産用機械器具製造業が 0.2%ポイント増加、プラスチック製品製造業が 0.2%ポイント増加、繊維工業が 0.4%ポイント減少（第 2 図、統計表 第 2 表）。

第 2 図 事業所数の上位産業の推移

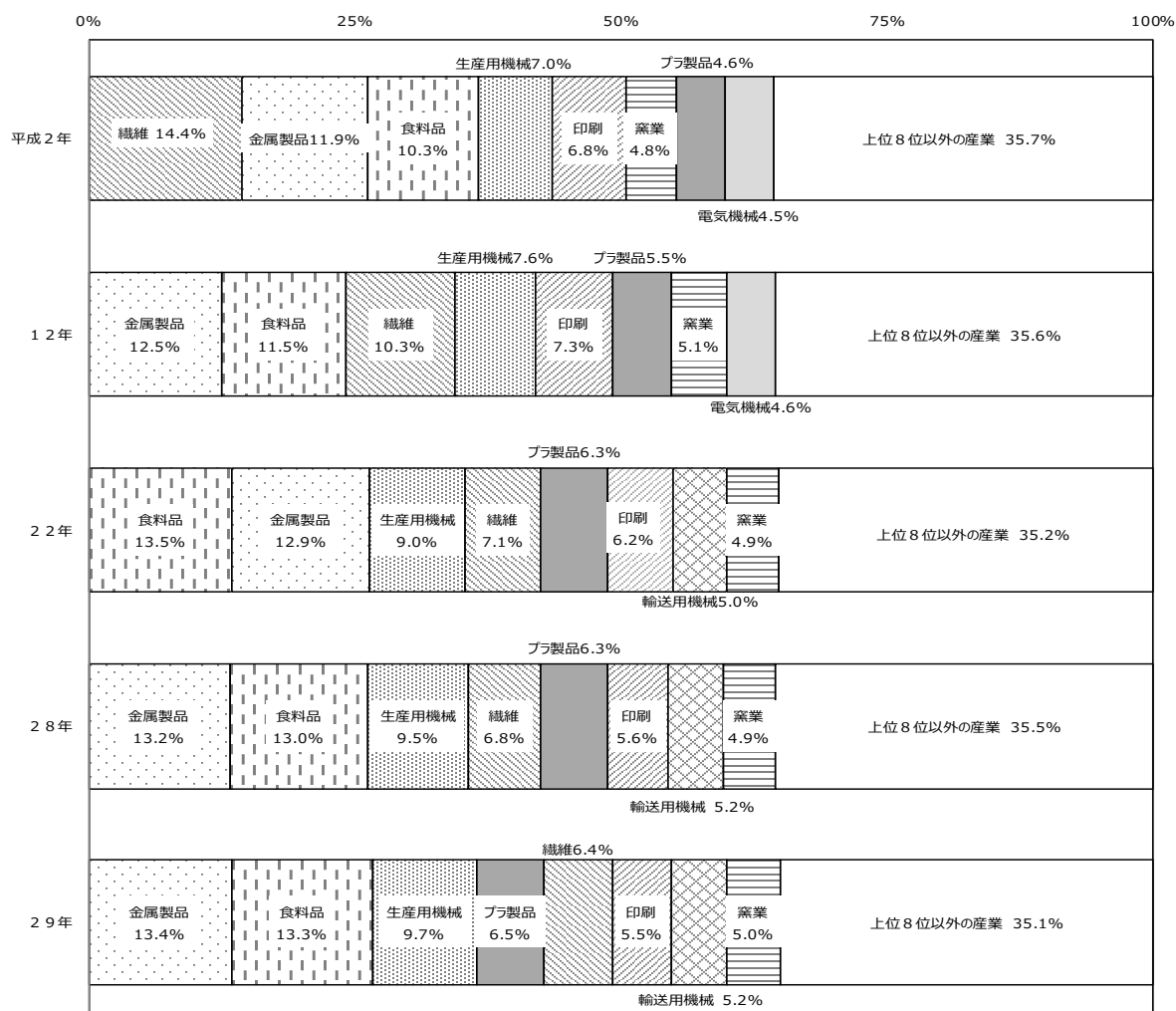

注 1：産業分類の改定が行われたため、平成 2 年、平成 1 2 年の数値を平成 2 0 年の分類で再集計し計算している。  
 注 2：平成 2 年、平成 1 2 年は出版業、新聞業を含む。

(2) 従業者数 — 従業者数が最も多い産業は食料品製造業 —

・従業者数は、食料品製造業、輸送用機械器具製造業、金属製品製造業の順に多い。

- ① 産業別構成比をみると、食料品製造業（構成比 14.9%）、輸送用機械器具製造業（同 14.0%）、金属製品製造業（同 7.8%）、生産用機械器具製造業（同 7.8%）、電気機械器具製造業（同 6.3%）の順に高く、上位 5 産業で全体の 50.8%を占める（第 3 図、統計表 第 3 表）。
- ② 構成比の前年からの変化は、食料品製造業が 0.1%ポイント増加、輸送用機械器具製造業が 0.1%ポイント増加、金属製品製造業が 0.0%ポイントの横ばい、生産用機械器具製造業が 0.3%ポイント増加、電気機械器具製造業が 0.1%ポイント減少（第 3 図、統計表 第 3 表）。

第 3 図 従業者数の上位産業の推移

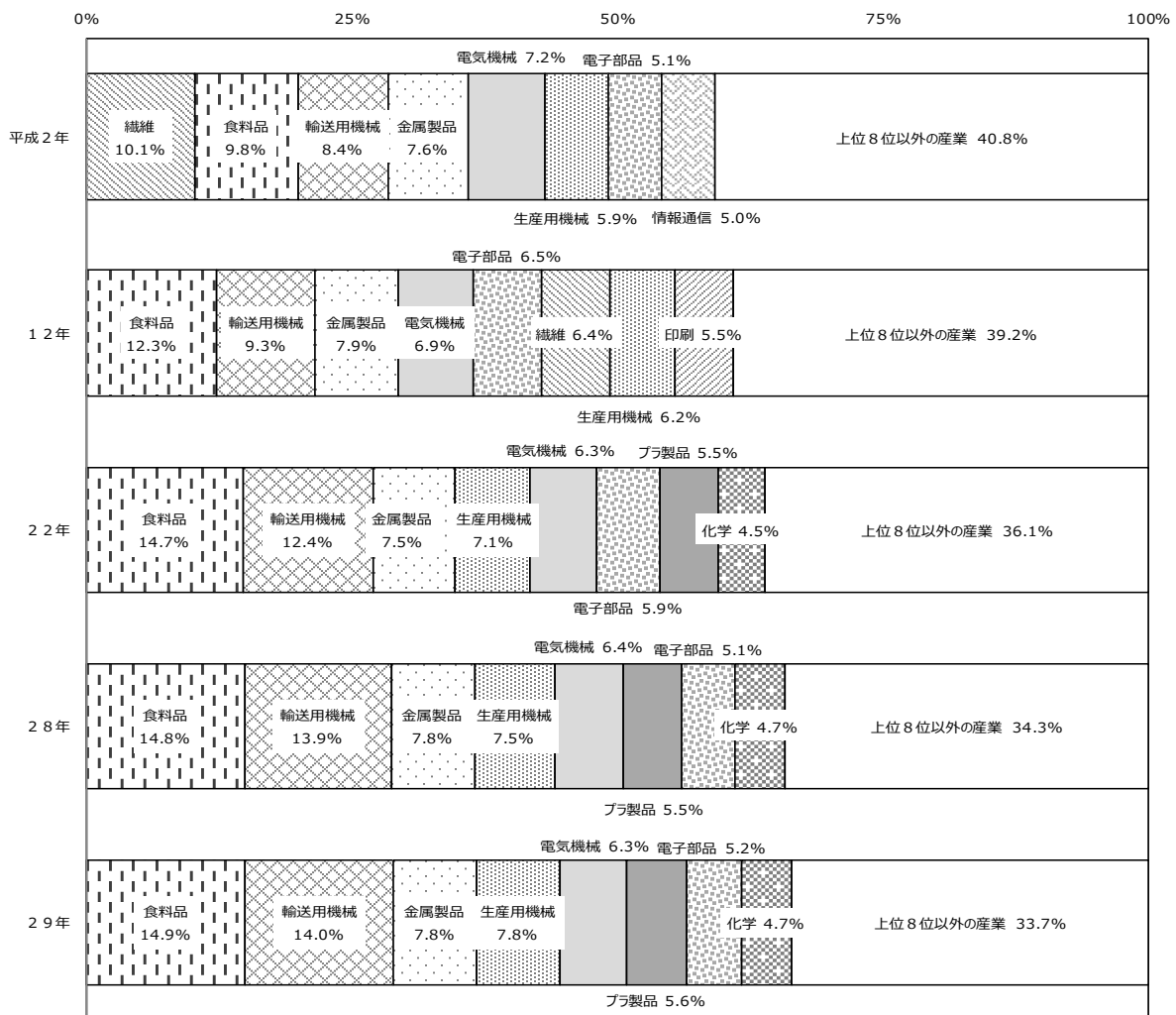

注 1：産業分類の改定が行われたため、平成 2 年、平成 1 2 年の数値を平成 2 0 年の分類で再集計し計算している。

注 2：平成 2 年、平成 1 2 年は出版業、新聞業を含む。

**(3) 製造品出荷額等** — 製造品出荷額等が最も大きい産業は輸送用機械器具製造業 —  
 ・製造品出荷額等は、輸送用機械器具製造業、食料品製造業、化学工業の順に大きい。

- ① 産業別構成比をみると、輸送用機械器具製造業（構成比 21.6%）、食料品製造業（同 9.4%）、化学工業（同 9.0%）、生産用機械器具製造業（同 6.0%）、電気機械器具製造業（同 5.4%）の順に高く、上位 5 産業で全体の 51.4%を占める（第 4 図、統計表 第 6 表）。
- ② 構成比の前年からの変化は、輸送用機械器具製造業が 1.0%ポイント増加、食料品製造業が 0.4%ポイント増加、化学工業が 0.1%ポイント減少、生産用機械器具製造業が 0.3%ポイント増加、電気機械器具製造業が 0.1%ポイント減少（第 4 図、統計表 第 6 表）。

**第 4 図 製造品出荷額等の上位産業の推移**

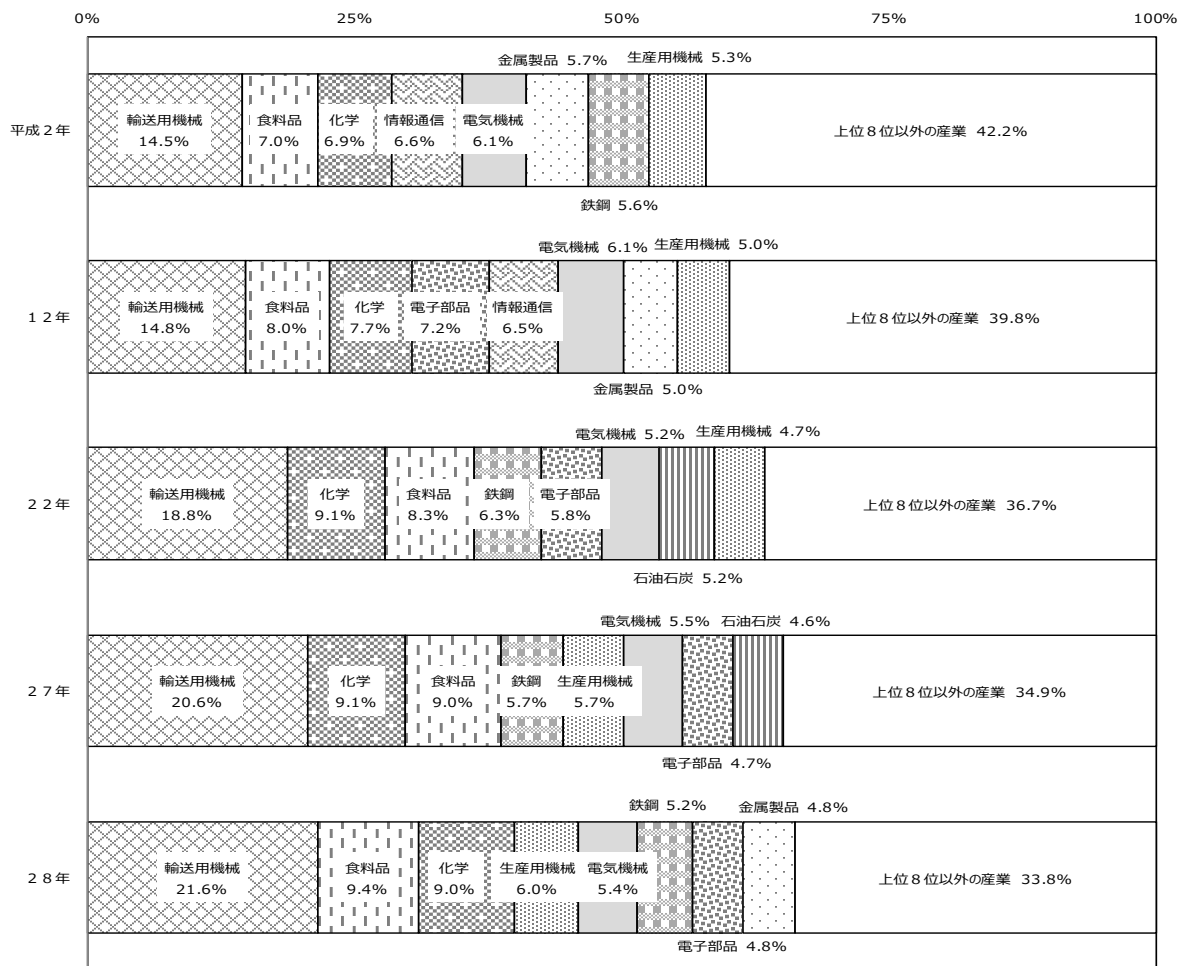

注1：産業分類の改定が行われたため、平成2年、平成12年の数値を平成20年の分類で再集計し計算している。  
 注2：平成2年、平成12年は出版業、新聞業を含む。  
 注3：平成22年以降の値については、調査項目を変更したことにより平成2年、平成12年の数値とは接続しない。

(4) 付加価値額（従業者4～29人は粗付加価値額）

— 付加価値額が最も大きい産業は輸送用機械器具製造業 —

・付加価値額は、輸送用機械器具製造業、化学工業、食料品製造業の順に大きい。

- ① 産業別構成比をみると、輸送用機械器具製造業（構成比 18.3%）、化学工業（同 11.4%）、食料品製造業（同 10.0%）、生産用機械器具製造業（同 6.9%）、金属製品製造業（同 5.9%）の順に高く、上位5産業で全体の52.5%を占める（第5図、統計表 第7表）。
- ② 構成比の前年からの変化は、輸送用機械器具製造業が 0.1%ポイント減少、化学工業が 0.6%ポイント増加、食料品製造業が 0.3%ポイント増加、生産用機械器具製造業が 0.1%ポイント増加、金属製品製造業が 0.0%ポイントの横ばい（第5図、統計表 第7表）。

第5図 付加価値額の上位産業の推移

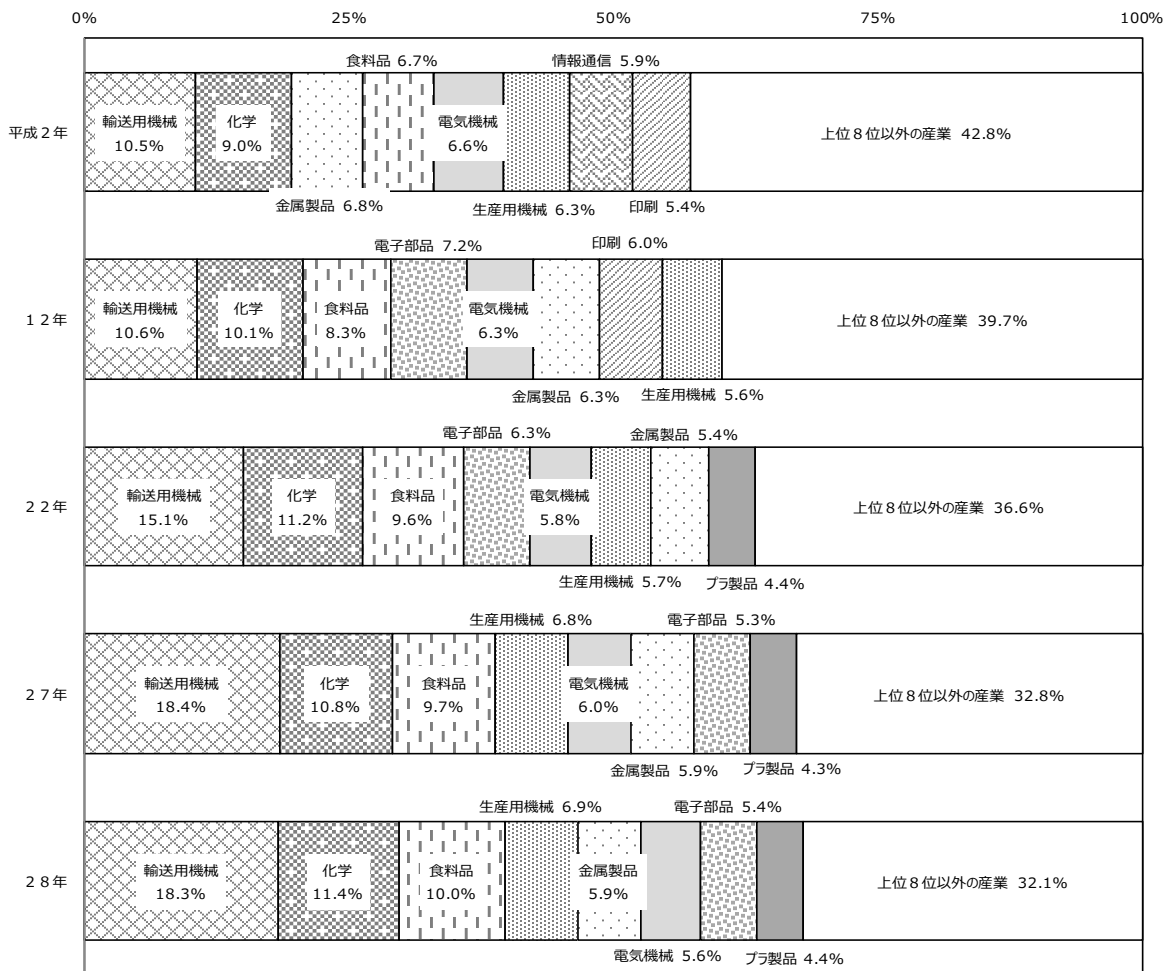

注1：付加価値額で、従業者4～29人の事業所については粗付加価値額である。  
 注2：産業分類の改定が行われたため、平成2年、平成12年の数値を平成20年の分類で再集計し計算している。  
 注3：平成2年、平成12年は出版業、新聞業を含む。  
 注4：平成22年以降の値については、調査項目を変更したことにより平成2年、平成12年の数値とは接続しない。

(5) 年末在庫額（従業者30人以上の事業所）

－ 製造品年末在庫額が最も大きい産業は化学工業、半製品・仕掛品年末価額が最も大きい産業は輸送用機械器具製造業 －

- ・製造品年末在庫額は、化学工業、輸送用機械器具製造業、生産用機械器具製造業の順に大きい。
- ・半製品・仕掛品年末価額は、輸送用機械器具製造業、生産用機械器具製造業、はん用機械器具製造業の順に大きい。

- ① 製造品年末在庫額、半製品・仕掛品年末価額合計額は、20兆1532億円（第6図、統計表第9表、第10表）。

第6図 製造品年末在庫額と半製品・仕掛品年末価額の推移

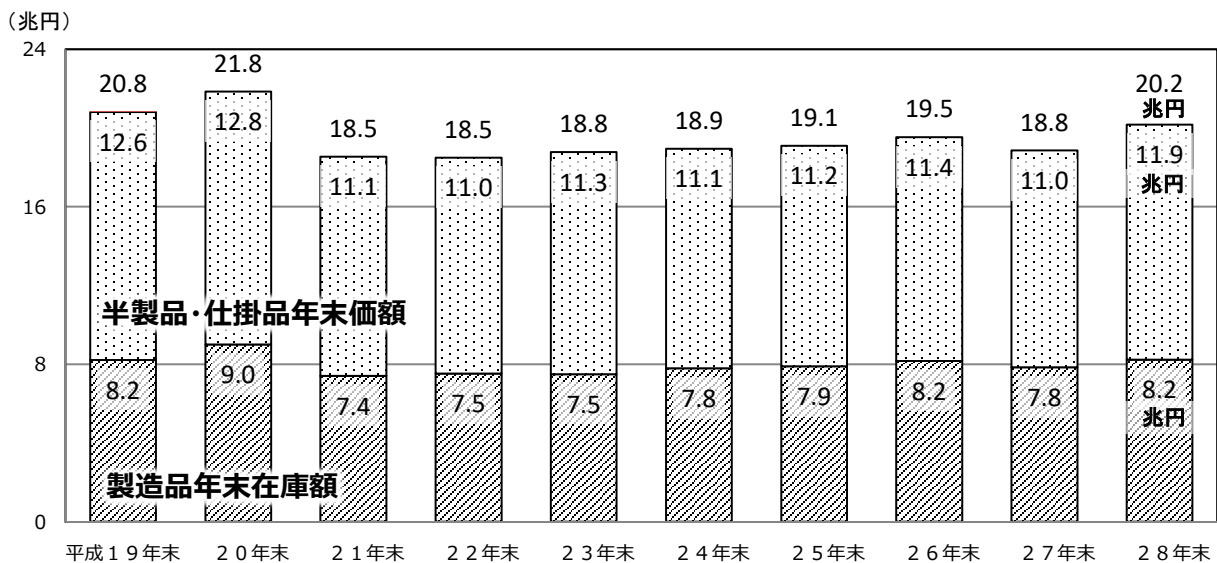

注：平成23年末、平成27年末は経済センサス - 活動調査において実施した。

- ② 製造品年末在庫額は8兆2178億円（第6図、統計表第1表）。

産業別構成比をみると、化学工業（構成比20.8%）、輸送用機械器具製造業（同9.2%）、生産用機械器具製造業（同7.4%）、食料品製造業（同7.0%）、鉄鋼業（同6.9%）の順に高く、上位5産業で全体の51.3%を占める（統計表第9表）。

構成比の前年からの変化は、化学工業が0.0%ポイントの横ばい、輸送用機械器具製造業が0.6%ポイント増加、生産用機械器具製造業が1.1%ポイント増加、食料品製造業が0.5%ポイント増加、鉄鋼業が0.5%ポイントの減少（統計表第9表）。

- ③ 半製品・仕掛品年末在庫価額は11兆9354億円（第6図、統計表第10表）。

産業別構成比をみると、輸送用機械器具製造業（構成比20.4%）、生産用機械器具製造業（同13.6%）、はん用機械器具製造業（同8.8%）、電気機械器具製造業（同8.3%）、化学工業（同8.2%）の順に高く、上位5産業で全体の59.3%を占める（統計表第10表）。

構成比の前年からの変化は、輸送用機械器具製造業が0.1%ポイント増加、生産用機械器具製造業が0.7%ポイント増加、はん用機械器具製造業が0.7%ポイント増加、電気機械器具製造業が0.5%ポイント減少、化学工業が0.5%ポイント増加（統計表第10表）。



(6) **有形固定資産投資総額**（従業者30人以上の事業所） — **有形固定資産投資総額は3年連続の増加** —

- ・有形固定資産投資総額が大きい産業は、輸送用機械器具製造業、化学工業、電子部品・デバイス・電子回路製造業。
- ・増加額が大きい産業は、輸送用機械器具製造業、化学工業、食料品製造業。

- ① 有形固定資産投資総額は12兆590億円、前年比+22.4%と3年連続の増加（第7図、統計表第1表）。

第7図 有形固定資産投資総額の推移

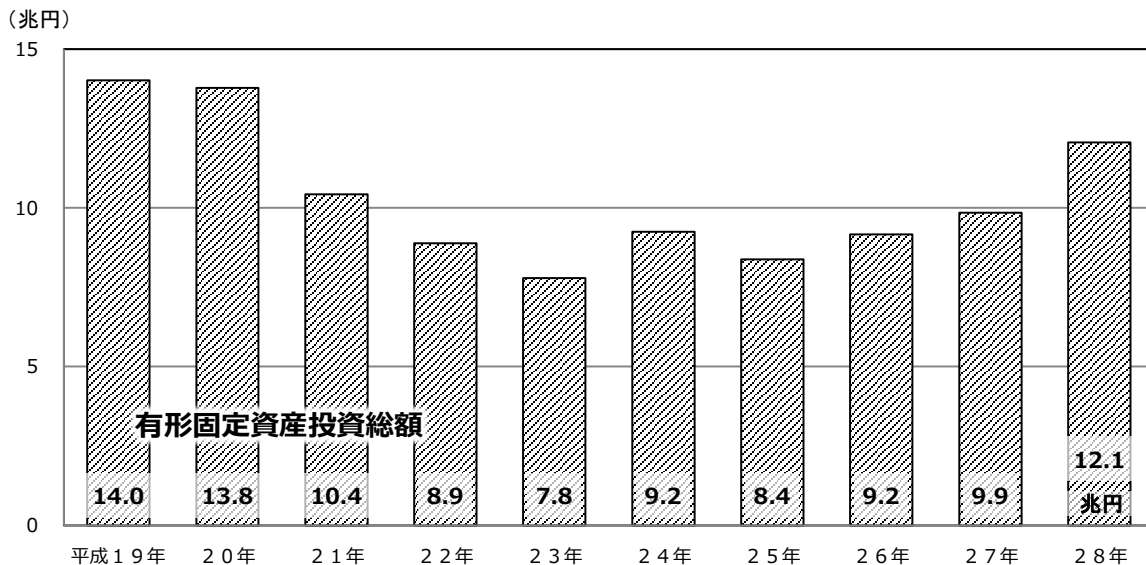

注1：有形固定資産投資総額とは、有形固定資産取得額に建設仮勘定の増減を加えたものである。

注2：平成23年、平成27年は経済センサス・活動調査において実施した。

- ② 産業別構成比をみると、輸送用機械器具製造業(構成比20.0%)、化学工業(同11.5%)、電子部品・デバイス・電子回路製造業(同10.6%)、食料品製造業(同8.0%)、鉄鋼業(同6.8%)の順に高く、上位5産業で全体の57.0%を占める(統計表第12表)。
- ③ 産業別前年比(寄与度順)(※)をみると、輸送用機械器具製造業(前年比+22.2%)、化学工業(同+33.8%)、食料品製造業(同+26.9%)など23産業が増加、電子部品・デバイス・電子回路製造業(同▲3.5%)が減少(統計表第12表)。

※寄与度とは、全体の変動に対して、各構成要素の変化がどの程度寄与したのかを示す指標であり、以下の式で算出している。

A産業の寄与度 = A産業の前年差(当年-前年) / 製造業の前年値 × 100

### 3. 都道府県別の状況

#### (1) 事業所数 — 事業所数が最も多いのは大阪 —

- ・事業所数は、大阪、愛知、埼玉の順に多い。

- ① 都道府県別構成比をみると、大阪（構成比 8.4%）、愛知（同 8.3%）、埼玉（同 5.7%）、東京（同 5.6%）、静岡（同 4.9%）の順に高く、上位 5 都府県で全体の 32.9%を占める（統計表 第 20 表）。
- ② 構成比の前年からの変化は、大阪が 0.2%ポイント減少、愛知が 0.2%ポイント増加、埼玉が 0.1%ポイント減少、東京が 0.6%ポイント減少、静岡が 0.1%ポイント増加（統計表 第 20 表）。

#### (2) 従業者数 — 従業者数が最も多いのは愛知 —

- ・従業者数は、愛知、大阪、静岡の順に多い。

- ① 都道府県別構成比をみると、愛知（構成比 10.9%）、大阪（同 5.8%）、静岡（同 5.3%）、埼玉（同 5.1%）、兵庫（同 4.7%）の順に高く、上位 5 府県で全体の 31.7%を占める（統計表 第 21 表）。
- ② 構成比の前年からの変化は、愛知が 0.1%ポイントの減少、大阪が 0.1%ポイントの減少、静岡が 0.0%ポイントの横ばい、埼玉が 0.0%ポイントの横ばい、兵庫が 0.1%ポイントの増加（統計表 第 21 表）。

#### (3) 製造品出荷額等 — 製造品出荷額等が最も大きいのは愛知。青森、宮城、福岡、宮崎は過去最高 —

- ・製造品出荷額等は、愛知、神奈川、静岡の順に大きい。
- ・都道府県別第 1 位が多い産業は、輸送用機械器具製造業、食料品製造業、化学工業、電子部品・デバイス・電子回路製造業。

- ① 都道府県別構成比をみると、愛知（構成比 14.9%）、神奈川（同 5.4%）、静岡（同 5.3%）、大阪（同 5.2%）、兵庫（同 5.0%）の順に高く、上位 5 府県で全体の 35.8%を占める（統計表 第 22 表）。
- ② 構成比の前年からの変化は、愛知が 0.2%ポイント増加、神奈川が 0.2%ポイント減少、静岡が 0.1%ポイント増加、大阪が 0.1%ポイント減少、兵庫が 0.1%ポイント増加（統計表 第 22 表）。
- ③ 都道府県別第 1 位産業をみると、輸送用機械器具製造業が 14 都府県、食料品製造業が 12 都府県、化学工業が 6 府県、電子部品・デバイス・電子回路製造業が 5 府県（統計表 第 24 表）。
- ④ 青森、宮城、福岡、宮崎は過去最高（第 8-2 図、第 8-11 図、第 8-12 図）。

第8-1図 製造品出荷額等の推移（全国）

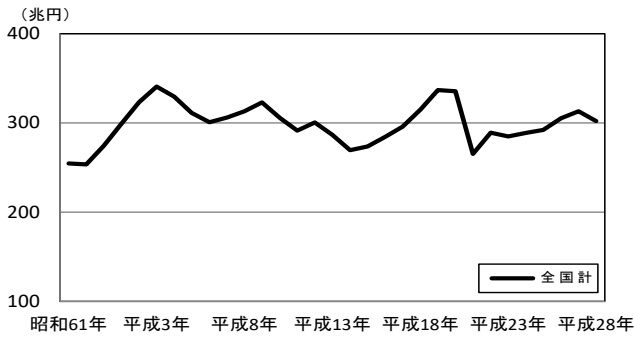

第8-2図 地域別製造品出荷額等の推移（北海道～福島）

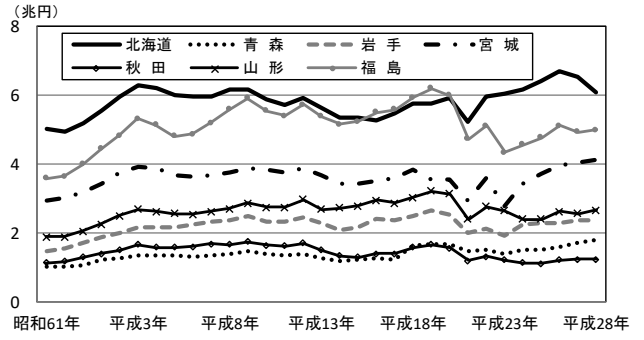

第8-3図 地域別製造品出荷額等の推移（茨城～群馬）

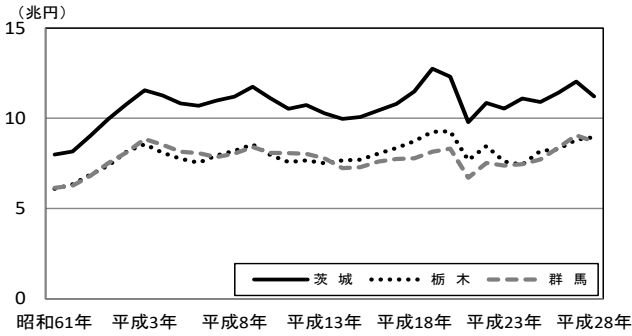

第8-4図 地域別製造品出荷額等の推移（埼玉～神奈川）

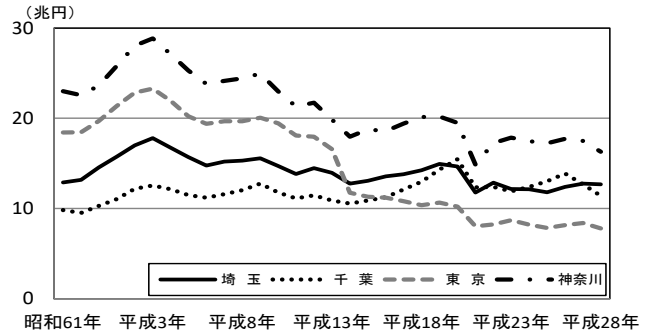

第8-5図 地域別製造品出荷額等の推移（新潟～岐阜）

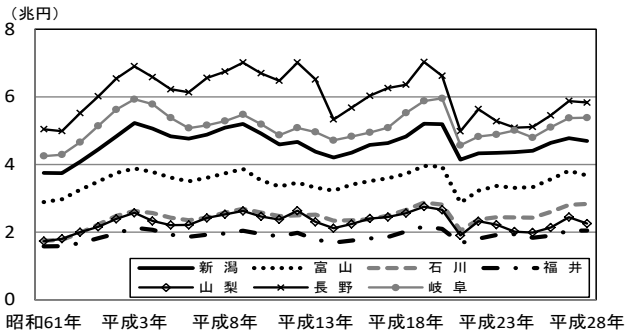

第8-6図 地域別製造品出荷額等の推移（愛知）

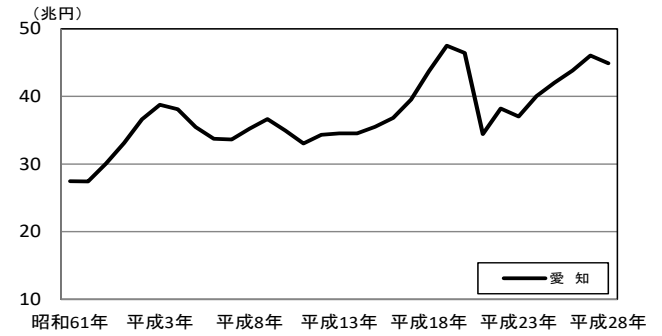

第8-7図 地域別製造品出荷額等の推移（静岡～兵庫）

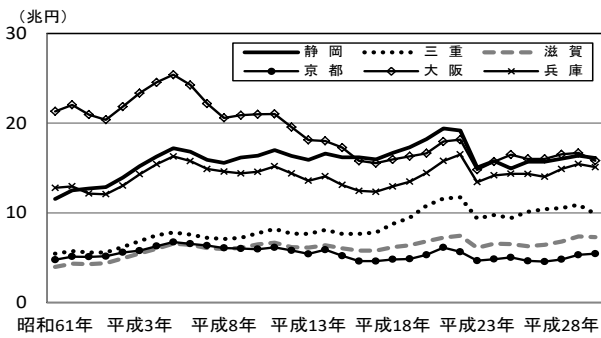

第8-8図 地域別製造品出荷額等の推移（奈良～島根）

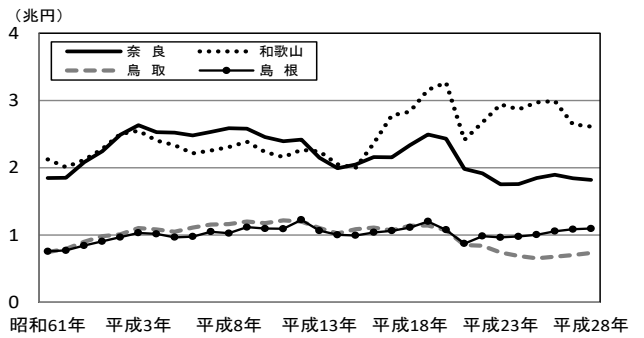

第8-9図 地域別製造品出荷額等の推移（岡山～山口）

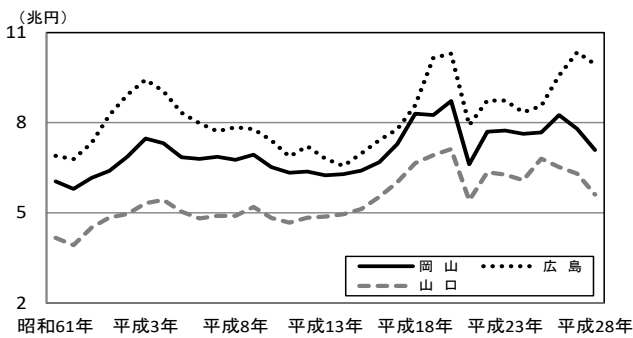

第8-10図 地域別製造品出荷額等の推移（徳島～高知）

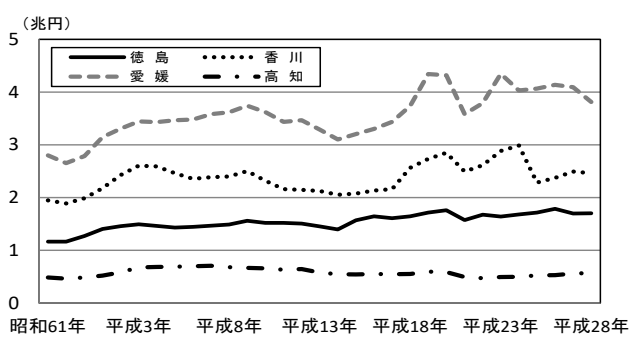

第8-11図 地域別製造品出荷額等の推移（福岡）

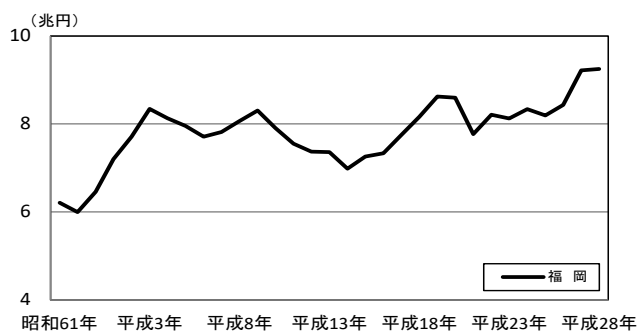

第8-12図 地域別製造品出荷額等の推移（佐賀～沖縄）

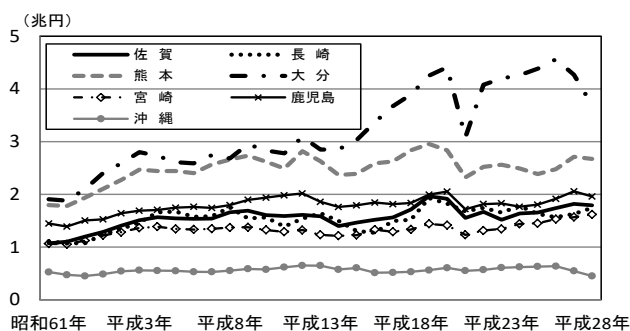

注：平成19年の製造品出荷額等は、調査項目を変更したことにより平成18年以前の数値とは接続しない。

**(4) 付加価値額（従業者4～29人は粗付加価値額） — 付加価値額が最も大きいのは愛知 —**  
 ・付加価値額は、愛知、静岡、大阪の順に大きい。

- ① 都道府県別構成比をみると、愛知（構成比 13.3%）、静岡（同 5.8%）、大阪（同 5.4%）、神奈川（同 5.0%）、兵庫（同 5.0%）の順に高く、上位5府県で全体の 34.6%を占める（統計表 第23表）。
- ② 構成比の前年からの変化は、愛知が 0.9%ポイント減少、静岡が 0.1%ポイント減少、大阪が 0.1%ポイント増加、神奈川が 0.1%ポイント減少、兵庫が 0.0%ポイントの横ばい（統計表 第23表）。

**(5) 東日本大震災による被災地域（岩手、宮城、福島）の状況**  
 — 宮城の製造品出荷額等は過去最高 —

- ① 東日本大震災による被災地域の製造品出荷額等をみると、岩手は輸送用機械器具製造業が最も大きく、次いで食料品製造業。宮城は食料品製造業が最も大きく、次いで電子部品・デバイス・電子回路製造業。福島は情報通信機械器具製造業が最も大きく、次いで輸送用機械器具製造業（統計表 第24表）。
- ② 宮城の製造品出荷額等は過去最高（第8-2図）。

# 統計表

<< 統計表（従業者4人以上の事業所） >>

第1表	時系列表	<<事業所数、従業者数、現金給与総額、原材料使用額等、 製造品出荷額等、付加価値額、製造品年末在庫額、 有形固定資産投資総額>>.....	13
第2表	産業中分類別	事業所数（従業者4人以上の事業所）.....	14
第3表	〃	従業者数（〃）.....	14
第4表	〃	現金給与総額（〃）.....	15
第5表	〃	原材料使用額等（〃）.....	15
第6表	〃	製造品出荷額等（〃）.....	16
第7表	〃	付加価値額（〃）.....	16
第8表	〃	年末在庫合計額（従業者30人以上の事業所）.....	17
第9表	〃	製造品年末在庫額（〃）.....	17
第10表	〃	半製品・仕掛品年末価額（〃）.....	18
第11表	〃	原材料・燃料年末在庫額（〃）.....	18
第12表	〃	有形固定資産投資総額（〃）.....	19
第13表	従業者規模別	事業所数（従業者4人以上の事業所）.....	20
第14表	〃	従業者数（〃）.....	20
第15表	〃	現金給与総額（〃）.....	20
第16表	〃	原材料使用額等（〃）.....	21
第17表	〃	製造品出荷額等（〃）.....	21
第18表	〃	付加価値額（〃）.....	21
第19表	〃	有形固定資産投資総額(従業者30人以上の事業所) ..	22
第20表	都道府県別	事業所数（従業者4人以上の事業所）.....	23
第21表	〃	従業者数（〃）.....	24
第22表	〃	製造品出荷額等（〃）.....	25
第23表	〃	付加価値額（〃）.....	26
第24表	製造品出荷額等の都道府県別順位及び主要産業の概況（〃）.....		27
第25表	都道府県・産業中分類別	事業所数（従業者4人以上の事業所）.....	28
第26表	〃	製造品出荷額等（〃）.....	37
第27表	〃	付加価値額（〃）.....	46

## 第1表 時系列表

<< 事業所数、従業者数、現金給与総額、原材料使用額等、製造品出荷額等、付加価値額、  
製造品年末在庫額、有形固定資産投資総額 >>

(従業者4人以上の事業所)

年次	事業所数		従業者数	
	実数	前年比 (%)	実数 (人)	前年比 (%)
平成19年	258,232	▲ 5.9	8,518,545	0.1
20年	263,061	▲ 1.9	8,364,607	▲ 1.8
21年	235,817	▲ 10.4	7,735,789	▲ 7.5
22年	224,403	▲ 4.8	7,663,847	▲ 0.9
24年	233,186	3.9	7,472,111	▲ 2.5
24年	216,262	▲ 7.3	7,425,339	▲ 0.6
25年	208,029	▲ 3.8	7,402,984	▲ 0.3
26年	202,410	▲ 2.7	7,403,269	0.0
28年	217,601	7.5	7,497,792	1.3
29年	191,339	▲ 12.1	7,571,369	1.0

年次	現金給与総額		原材料使用額等		製造品出荷額等	
	金額 (百万円)	前年比 (%)	金額 (百万円)	前年比 (%)	金額 (百万円)	前年比 (%)
平成19年	37,685,319	1.2	211,083,949	-	336,756,635	-
20年	37,316,514	▲ 1.0	217,272,316	2.9	335,578,825	▲ 0.3
21年	32,825,059	▲ 12.0	163,953,552	▲ 24.5	265,259,031	▲ 21.0
22年	32,719,540	▲ 0.3	180,325,724	10.0	289,107,683	9.0
23年	32,677,390	▲ 0.1	179,012,588	▲ 0.7	284,968,753	▲ 1.4
24年	32,414,886	▲ 0.8	183,270,896	2.4	288,727,639	1.3
25年	32,225,527	▲ 0.6	186,353,831	1.7	292,092,130	1.2
26年	32,686,200	1.4	197,203,841	5.8	305,139,989	4.5
27年	33,480,127	2.4	196,537,024	▲ 0.3	313,128,563	2.6
28年	33,665,749	0.6	r 185,992,395	▲ 5.4	r 302,185,204	▲ 3.5

年次	付加価値額		製造品年末在庫額 (従業者30人以上の事業所)		有形固定資産投資総額 (従業者30人以上の事業所)	
	金額 (百万円)	前年比 (%)	金額 (百万円)	前年比 (%)	金額 (百万円)	前年比 (%)
平成19年	108,656,444	-	8,204,749	0.7	14,020,169	5.4
20年	101,304,661	▲ 6.8	9,004,731	9.8	13,780,589	▲ 1.7
21年	80,319,365	▲ 20.7	7,402,427	▲ 17.8	10,428,497	▲ 24.3
22年	90,667,210	12.9	7,512,554	1.5	8,881,652	▲ 14.8
23年	91,554,445	1.0	7,489,878	▲ 0.3	7,790,232	▲ 12.3
24年	88,394,666	▲ 3.5	7,780,372	3.9	9,247,896	18.7
25年	90,148,885	2.0	7,893,275	1.5	8,383,765	▲ 9.3
26年	92,288,871	2.4	8,159,783	3.4	9,163,203	9.3
27年	98,028,029	6.2	7,835,202	▲ 4.0	9,853,518	7.5
28年	r 97,341,636	r ▲ 0.7	8,217,793	4.9	12,058,981	22.4

注1：付加価値額で、従業者4～29人の事業所については粗付加価値額である。

注2：有形固定資産投資総額には建設仮勘定の増減を含む。

注3：平成19年調査において、事業所の捕そくを行ったため、前年比については時系列を考慮し、当該捕そく事業所を除いたもので計算している。

注4：平成19年の原材料使用額等、製造品出荷額等、付加価値額の値については、調査項目を変更したことにより平成18年以前の数値とは接続しない。

注5：「平成23年」、「平成24年」、「平成27年」及び「平成28年」の数値は経済センサス-活動調査の結果に基づく数値である。

注6：事業所数及び従業者数について、下線の平成24年は平成24年2月1日現在、下線の平成28年は平成28年6月1日現在、平成29年は平成29年6月1日現在、その他の年次は同じ年の12月31日現在である。

注7：工業統計調査と経済センサス-活動調査は母集団となる名簿情報がそれぞれ異なることなどから、比較に際しては留意されたい。

第2表 産業中分類別 事業所数  
(従業者4人以上の事業所)

項 目 産 業	事 業 所 数					
	平成28年			平成29年		
	実 数	前年比 (%)	構成比 (%)	実 数	前年比 (%)	構成比 (%)
合 計	217,601	7.5	100.0	191,339	▲ 12.1	100.0
09 食料品製造業	28,239	4.1	13.0	25,466	▲ 9.8	13.3
10 飲料・たばこ・飼料製造業	4,759	15.3	2.2	3,996	▲ 16.0	2.1
11 繊維工業	14,745	9.8	6.8	12,171	▲ 17.5	6.4
12 木材・木製品製造業 (家具を除く)	6,101	10.0	2.8	5,129	▲ 15.9	2.7
13 家具・装備品製造業	6,389	15.1	2.9	5,092	▲ 20.3	2.7
14 パルプ・紙・紙加工品製造業	6,231	4.4	2.9	5,609	▲ 10.0	2.9
15 印刷・同関連業	12,185	4.5	5.6	10,589	▲ 13.1	5.5
16 化学工業	4,957	6.2	2.3	4,599	▲ 7.2	2.4
17 石油製品・石炭製品製造業	962	3.3	0.4	912	▲ 5.2	0.5
18 プラスチック製品製造業 (別掲を除く)	13,631	5.4	6.3	12,349	▲ 9.4	6.5
19 ゴム製品製造業	2,664	5.5	1.2	2,384	▲ 10.5	1.2
20 なめし革・同製品・毛皮製造業	1,591	14.1	0.7	1,271	▲ 20.1	0.7
21 窯業・土石製品製造業	10,627	6.5	4.9	9,514	▲ 10.5	5.0
22 鉄鋼業	4,625	9.5	2.1	4,066	▲ 12.1	2.1
23 非鉄金属製造業	2,714	4.6	1.2	2,514	▲ 7.4	1.3
24 金属製品製造業	28,776	7.4	13.2	25,579	▲ 11.1	13.4
25 はん用機械器具製造業	7,336	2.7	3.4	6,767	▲ 7.8	3.5
26 生産用機械器具製造業	20,651	8.2	9.5	18,535	▲ 10.2	9.7
27 業務用機械器具製造業	4,610	10.8	2.1	3,950	▲ 14.3	2.1
28 電子部品・デバイス・電子回路製造業	4,535	6.3	2.1	4,003	▲ 11.7	2.1
29 電気機械器具製造業	9,476	5.8	4.4	8,507	▲ 10.2	4.4
30 情報通信機械器具製造業	1,465	▲ 2.4	0.7	1,300	▲ 11.3	0.7
31 輸送用機械器具製造業	11,423	9.7	5.2	9,991	▲ 12.5	5.2
32 その他の製造業	8,909	19.6	4.1	7,046	▲ 20.9	3.7

第3表 産業中分類別 従業者数  
(従業者4人以上の事業所)

項 目 産 業	従 業 者 数					
	平成28年			平成29年		
	実 数 (人)	前年比 (%)	構成比 (%)	実 数 (人)	前年比 (%)	構成比 (%)
合 計	7,497,792	1.3	100.0	7,571,369	1.0	100.0
09 食料品製造業	1,109,819	▲ 0.2	14.8	1,130,444	1.9	14.9
10 飲料・たばこ・飼料製造業	103,075	3.6	1.4	101,827	▲ 1.2	1.3
11 繊維工業	268,299	0.1	3.6	258,823	▲ 3.5	3.4
12 木材・木製品製造業 (家具を除く)	95,544	4.4	1.3	90,947	▲ 4.8	1.2
13 家具・装備品製造業	99,978	3.3	1.3	95,934	▲ 4.0	1.3
14 パルプ・紙・紙加工品製造業	185,907	2.2	2.5	186,139	0.1	2.5
15 印刷・同関連業	263,891	▲ 1.9	3.5	260,164	▲ 1.4	3.4
16 化学工業	348,895	1.6	4.7	358,027	2.6	4.7
17 石油製品・石炭製品製造業	24,248	▲ 2.3	0.3	25,515	5.2	0.3
18 プラスチック製品製造業 (別掲を除く)	411,676	1.4	5.5	425,035	3.2	5.6
19 ゴム製品製造業	114,775	3.4	1.5	111,825	▲ 2.6	1.5
20 なめし革・同製品・毛皮製造業	22,558	0.8	0.3	21,242	▲ 5.8	0.3
21 窯業・土石製品製造業	242,816	2.1	3.2	236,031	▲ 2.8	3.1
22 鉄鋼業	209,748	▲ 2.4	2.8	215,684	2.8	2.8
23 非鉄金属製造業	131,884	▲ 4.8	1.8	137,363	4.2	1.8
24 金属製品製造業	583,664	1.2	7.8	591,865	1.4	7.8
25 はん用機械器具製造業	306,415	▲ 0.8	4.1	319,153	4.2	4.2
26 生産用機械器具製造業	564,958	2.6	7.5	587,805	4.0	7.8
27 業務用機械器具製造業	210,084	2.8	2.8	207,537	▲ 1.2	2.7
28 電子部品・デバイス・電子回路製造業	381,686	▲ 0.1	5.1	395,551	3.6	5.2
29 電気機械器具製造業	482,552	0.1	6.4	477,529	▲ 1.0	6.3
30 情報通信機械器具製造業	136,141	▲ 10.3	1.8	128,715	▲ 5.5	1.7
31 輸送用機械器具製造業	1,041,452	6.2	13.9	1,057,212	1.5	14.0
32 その他の製造業	157,727	6.3	2.1	151,002	▲ 4.3	2.0



第4表 産業中分類別 現金給与総額  
(従業者4人以上の事業所)

項 目 産 業	現金給与総額					
	平成27年			平成28年		
	金額 (百万円)	前年比 (%)	構成比 (%)	金額 (百万円)	前年比 (%)	構成比 (%)
合 計	33,480,127	2.4	100.0	33,665,749	0.6	100.0
09 食料品製造業	3,212,822	4.8	9.6	3,254,493	1.3	9.7
10 飲料・たばこ・飼料製造業	427,822	4.8	1.3	412,432	▲ 3.6	1.2
11 繊維工業	716,834	▲ 0.8	2.1	719,832	0.4	2.1
12 木材・木製品製造業 (家具を除く)	315,810	1.0	0.9	316,503	0.2	0.9
13 家具・装備品製造業	362,036	3.3	1.1	365,700	1.0	1.1
14 パルプ・紙・紙加工品製造業	752,488	1.0	2.2	766,197	1.8	2.3
15 印刷・同関連業	1,064,785	▲ 1.3	3.2	1,046,936	▲ 1.7	3.1
16 化学工業	1,939,829	1.9	5.8	1,966,658	1.4	5.8
17 石油製品・石炭製品製造業	157,336	▲ 3.5	0.5	159,367	1.3	0.5
18 プラスチック製品製造業 (別掲を除く)	1,634,087	3.0	4.9	1,679,602	2.8	5.0
19 ゴム製品製造業	511,361	4.6	1.5	507,840	▲ 0.7	1.5
20 なめし革・同製品・毛皮製造業	55,562	▲ 10.1	0.2	60,642	9.1	0.2
21 窯業・土石製品製造業	1,064,450	2.8	3.2	1,027,988	▲ 3.4	3.1
22 鉄鋼業	1,165,933	▲ 2.2	3.5	1,190,243	2.1	3.5
23 非鉄金属製造業	682,344	▲ 5.1	2.0	698,744	2.4	2.1
24 金属製品製造業	2,394,949	1.6	7.2	2,455,624	2.5	7.3
25 はん用機械器具製造業	1,622,408	2.6	4.8	1,662,299	2.5	4.9
26 生産用機械器具製造業	2,799,781	4.1	8.4	2,915,800	4.1	8.7
27 業務用機械器具製造業	1,027,741	5.2	3.1	990,091	▲ 3.7	2.9
28 電子部品・デバイス・電子回路製造業	1,917,429	0.6	5.7	1,932,545	0.8	5.7
29 電気機械器具製造業	2,392,020	1.7	7.1	2,323,957	▲ 2.8	6.9
30 情報通信機械器具製造業	784,039	▲ 6.9	2.3	693,623	▲ 11.5	2.1
31 輸送用機械器具製造業	5,885,439	5.4	17.6	5,947,802	1.1	17.7
32 その他の製造業	592,826	5.1	1.8	570,831	▲ 3.7	1.7

第5表 産業中分類別 原材料使用額等  
(従業者4人以上の事業所)

項 目 産 業	原材料使用額等					
	平成27年			平成28年		
	金額 (百万円)	前年比 (%)	構成比 (%)	金額 (百万円)	前年比 (%)	構成比 (%)
合 計	196,537,024	▲ 0.3	100.0	r185,992,395	▲ 5.4	100.0
09 食料品製造業	17,236,826	7.5	8.8	17,248,023	0.1	9.3
10 飲料・たばこ・飼料製造業	4,011,865	3.0	2.0	3,606,893	▲ 10.1	1.9
11 繊維工業	2,168,334	▲ 0.9	1.1	2,104,775	▲ 2.9	1.1
12 木材・木製品製造業 (家具を除く)	1,673,846	▲ 0.4	0.9	1,715,239	2.5	0.9
13 家具・装備品製造業	1,078,106	▲ 3.8	0.5	1,138,692	5.6	0.6
14 パルプ・紙・紙加工品製造業	4,615,805	2.3	2.3	4,464,638	▲ 3.3	2.4
15 印刷・同関連業	2,663,595	▲ 2.9	1.4	2,579,322	▲ 3.2	1.4
16 化学工業	16,270,013	▲ 4.3	8.3	14,487,711	▲ 11.0	7.8
17 石油製品・石炭製品製造業	11,176,229	▲ 28.2	5.7	7,913,360	▲ 29.2	4.3
18 プラスチック製品製造業 (別掲を除く)	6,837,964	▲ 0.4	3.5	6,811,999	▲ 0.4	3.7
19 ゴム製品製造業	1,865,058	8.7	0.9	1,568,732	▲ 15.9	0.8
20 なめし革・同製品・毛皮製造業	196,161	▲ 8.4	0.1	213,616	8.9	0.1
21 窯業・土石製品製造業	3,905,943	▲ 1.8	2.0	3,721,711	▲ 4.7	2.0
22 鉄鋼業	13,710,174	▲ 8.7	7.0	11,750,327	▲ 14.3	6.3
23 非鉄金属製造業	7,275,974	1.1	3.7	6,387,793	▲ 12.2	3.4
24 金属製品製造業	7,801,061	▲ 1.7	4.0	7,887,584	1.1	4.2
25 はん用機械器具製造業	6,424,491	6.9	3.3	6,465,560	0.6	3.5
26 生産用機械器具製造業	10,619,060	5.6	5.4	10,833,938	2.0	5.8
27 業務用機械器具製造業	4,089,993	4.4	2.1	4,149,232	1.4	2.2
28 電子部品・デバイス・電子回路製造業	8,728,815	6.2	4.4	8,129,643	▲ 6.9	4.4
29 電気機械器具製造業	10,837,141	2.1	5.5	10,169,182	▲ 6.2	5.5
30 情報通信機械器具製造業	5,953,037	▲ 4.2	3.0	4,676,995	▲ 21.4	2.5
31 輸送用機械器具製造業	45,088,735	6.8	22.9	r 45,760,691	r 1.5	24.6
32 その他の製造業	2,308,799	1.0	1.2	2,206,740	▲ 4.4	1.2

第6表 産業中分類別 製造品出荷額等  
(従業者4人以上の事業所)

項 目 産 業	製 造 品 出 荷 額 等					
	平成27年			平成28年		
	金 額 (百万円)	前年比 (%)	構成比 (%)	金 額 (百万円)	前年比 (%)	構成比 (%)
合 計	313,128,563	2.6	100.0	r302,185,204	▲ 3.5	100.0
09 食料品製造業	28,102,190	8.4	9.0	28,426,447	1.2	9.4
10 飲料・たばこ・飼料製造業	10,240,415	6.7	3.3	9,773,607	▲ 4.6	3.2
11 繊維工業	3,969,986	3.9	1.3	3,814,854	▲ 3.9	1.3
12 木材・木製品製造業(家具を除く)	2,689,667	6.7	0.9	2,656,165	▲ 1.2	0.9
13 家具・装備品製造業	1,912,535	▲ 0.1	0.6	1,964,964	2.7	0.7
14 パルプ・紙・紙加工品製造業	7,279,150	4.4	2.3	7,273,125	▲ 0.1	2.4
15 印刷・同関連業	5,357,107	▲ 1.1	1.7	5,107,389	▲ 4.7	1.7
16 化学工業	28,622,197	1.8	9.1	27,249,576	▲ 4.8	9.0
17 石油製品・石炭製品製造業	14,554,768	▲ 22.0	4.6	11,580,381	▲ 20.4	3.8
18 プラスチック製品製造業(別掲を除く)	11,767,119	2.0	3.8	11,764,478	0.0	3.9
19 ゴム製品製造業	3,499,393	9.1	1.1	3,113,143	▲ 11.0	1.0
20 なめし革・同製品・毛皮製造業	335,674	▲ 3.4	0.1	346,328	3.2	0.1
21 窯業・土石製品製造業	7,474,087	1.9	2.4	7,137,322	▲ 4.5	2.4
22 鉄鋼業	17,841,972	▲ 7.1	5.7	15,669,288	▲ 12.2	5.2
23 非鉄金属製造業	9,679,541	2.7	3.1	8,889,207	▲ 8.2	2.9
24 金属製品製造業	14,305,700	2.7	4.6	14,398,614	0.6	4.8
25 はん用機械器具製造業	10,823,091	7.1	3.5	11,124,756	2.8	3.7
26 生産用機械器具製造業	17,837,419	7.5	5.7	18,106,818	1.5	6.0
27 業務用機械器具製造業	7,310,980	3.9	2.3	7,129,504	▲ 2.5	2.4
28 電子部品・デバイス・電子回路製造業	14,788,256	7.0	4.7	14,531,555	▲ 1.7	4.8
29 電気機械器具製造業	17,365,594	2.0	5.5	16,388,349	▲ 5.6	5.4
30 情報通信機械器具製造業	8,652,175	0.3	2.8	6,754,917	▲ 21.9	2.2
31 輸送用機械器具製造業	64,653,939	7.6	20.6	r 65,140,850	r 0.8	r 21.6
32 その他の製造業	4,065,612	3.4	1.3	3,843,568	▲ 5.5	1.3

第7表 産業中分類別 付加価値額  
(従業者4人以上の事業所)

項 目 産 業	付 加 価 値 額					
	平成27年			平成28年		
	金 額 (百万円)	前年比 (%)	構成比 (%)	金 額 (百万円)	前年比 (%)	構成比 (%)
合 計	98,028,029	6.2	100.0	r 97,341,636	r ▲ 0.7	100.0
09 食料品製造業	9,526,561	8.7	9.7	9,780,853	2.7	r 10.0
10 飲料・たばこ・飼料製造業	3,155,914	18.7	3.2	2,977,066	▲ 5.7	3.1
11 繊維工業	1,582,038	8.8	1.6	1,502,802	▲ 5.0	1.5
12 木材・木製品製造業(家具を除く)	896,880	19.9	0.9	831,704	▲ 7.3	0.9
13 家具・装備品製造業	744,682	3.1	0.8	740,052	▲ 0.6	0.8
14 パルプ・紙・紙加工品製造業	2,207,137	7.1	2.3	2,318,747	5.1	2.4
15 印刷・同関連業	2,370,607	▲ 0.3	2.4	2,220,754	▲ 6.3	2.3
16 化学工業	10,546,479	7.8	10.8	11,064,248	4.9	11.4
17 石油製品・石炭製品製造業	399,804	▲ 40.1	0.4	851,269	112.9	0.9
18 プラスチック製品製造業(別掲を除く)	4,237,022	3.8	4.3	4,259,820	0.5	4.4
19 ゴム製品製造業	1,453,595	9.7	1.5	1,362,400	▲ 6.3	1.4
20 なめし革・同製品・毛皮製造業	127,351	2.8	0.1	120,777	▲ 5.2	0.1
21 窯業・土石製品製造業	3,105,782	5.8	3.2	2,970,715	▲ 4.3	3.1
22 鉄鋼業	3,244,394	▲ 7.9	3.3	3,039,128	▲ 6.3	3.1
23 非鉄金属製造業	1,960,933	1.9	2.0	2,122,308	8.2	2.2
24 金属製品製造業	5,777,851	7.2	5.9	5,703,205	▲ 1.3	5.9
25 はん用機械器具製造業	3,998,168	6.2	4.1	4,189,228	4.8	4.3
26 生産用機械器具製造業	6,701,881	9.1	6.8	6,759,855	0.9	r 6.9
27 業務用機械器具製造業	2,891,154	5.9	2.9	2,649,403	▲ 8.4	2.7
28 電子部品・デバイス・電子回路製造業	5,231,772	7.6	5.3	5,212,067	▲ 0.4	5.4
29 電気機械器具製造業	5,847,087	0.5	6.0	5,474,764	▲ 6.4	5.6
30 情報通信機械器具製造業	2,406,141	10.6	2.5	1,883,636	▲ 21.7	1.9
31 輸送用機械器具製造業	18,028,557	7.5	18.4	r 17,833,188	r ▲ 1.1	r 18.3
32 その他の製造業	1,586,242	6.0	1.6	1,473,647	▲ 7.1	1.5

注：従業者4～29人の事業所については粗付加価値額である。

第8表 産業中分類別 年末在庫合計額  
(従業者30人以上の事業所)

項 目 産 業	年 末 在 庫 合 計 額					
	平成27年			平成28年		
	金 額 (百万円)	前年末比 (%)	構成比 (%)	金 額 (百万円)	前年末比 (%)	構成比 (%)
合 計	26,631,716	▲ 4.5	100.0	28,719,897	7.8	100.0
09 食料品製造業	1,353,470	▲ 1.5	5.1	1,531,411	13.1	5.3
10 飲料・たばこ・飼料製造業	511,014	2.1	1.9	537,857	5.3	1.9
11 繊維工業	369,278	5.4	1.4	370,972	0.5	1.3
12 木材・木製品製造業 (家具を除く)	161,167	▲ 12.5	0.6	192,065	19.2	0.7
13 家具・装備品製造業	136,687	▲ 4.4	0.5	163,226	19.4	0.6
14 パルプ・紙・紙加工品製造業	534,261	5.5	2.0	523,914	▲ 1.9	1.8
15 印刷・同関連業	157,068	▲ 10.7	0.6	193,232	23.0	0.7
16 化学工業	3,583,291	▲ 7.3	13.5	3,916,658	9.3	13.6
17 石油製品・石炭製品製造業	941,292	▲ 43.8	3.5	932,863	▲ 0.9	3.2
18 プラスチック製品製造業 (別掲を除く)	742,488	▲ 8.9	2.8	814,397	9.7	2.8
19 ゴム製品製造業	172,732	0.1	0.6	174,736	1.2	0.6
20 なめし革・同製品・毛皮製造業	27,209	▲ 1.1	0.1	28,292	4.0	0.1
21 窯業・土石製品製造業	604,963	▲ 4.4	2.3	667,109	10.3	2.3
22 鉄鋼業	2,415,427	▲ 8.8	9.1	2,403,684	▲ 0.5	8.4
23 非鉄金属製造業	1,249,629	▲ 3.9	4.7	1,356,423	8.5	4.7
24 金属製品製造業	967,213	▲ 0.1	3.6	1,038,431	7.4	3.6
25 はん用機械器具製造業	1,426,001	▲ 6.9	5.4	1,629,248	14.3	5.7
26 生産用機械器具製造業	2,383,124	▲ 1.0	8.9	2,751,615	15.5	9.6
27 業務用機械器具製造業	787,255	1.9	3.0	873,739	11.0	3.0
28 電子部品・デバイス・電子回路製造業	1,603,102	7.2	6.0	1,542,901	▲ 3.8	5.4
29 電気機械器具製造業	1,932,687	▲ 0.6	7.3	1,957,163	1.3	6.8
30 情報通信機械器具製造業	670,989	▲ 13.4	2.5	744,822	11.0	2.6
31 輸送用機械器具製造業	3,600,580	9.3	13.5	4,021,454	11.7	14.0
32 その他の製造業	300,789	▲ 5.6	1.1	353,686	17.6	1.2

第9表 産業中分類別 製造品年末在庫額  
(従業者30人以上の事業所)

項 目 産 業	製 造 品 年 末 在 庫 額					
	平成27年			平成28年		
	金 額 (百万円)	前年末比 (%)	構成比 (%)	金 額 (百万円)	前年末比 (%)	構成比 (%)
合 計	7,835,202	▲ 4.0	100.0	8,217,793	4.9	100.0
09 食料品製造業	509,943	3.1	6.5	571,525	12.1	7.0
10 飲料・たばこ・飼料製造業	187,052	▲ 7.4	2.4	210,672	12.6	2.6
11 繊維工業	169,223	▲ 3.1	2.2	180,136	6.4	2.2
12 木材・木製品製造業 (家具を除く)	60,694	▲ 15.2	0.8	70,069	15.4	0.9
13 家具・装備品製造業	46,029	▲ 10.6	0.6	54,757	19.0	0.7
14 パルプ・紙・紙加工品製造業	291,583	9.0	3.7	273,291	▲ 6.3	3.3
15 印刷・同関連業	52,174	▲ 18.2	0.7	68,496	31.3	0.8
16 化学工業	1,625,921	▲ 6.5	20.8	1,713,032	5.4	20.8
17 石油製品・石炭製品製造業	292,665	▲ 36.4	3.7	249,430	▲ 14.8	3.0
18 プラスチック製品製造業 (別掲を除く)	370,151	▲ 5.3	4.7	401,297	8.4	4.9
19 ゴム製品製造業	81,998	12.7	1.0	79,241	▲ 3.4	1.0
20 なめし革・同製品・毛皮製造業	11,952	▲ 0.9	0.2	11,820	▲ 1.1	0.1
21 窯業・土石製品製造業	268,177	▲ 5.8	3.4	306,684	14.4	3.7
22 鉄鋼業	576,457	▲ 12.2	7.4	569,376	▲ 1.2	6.9
23 非鉄金属製造業	257,377	▲ 12.7	3.3	253,856	▲ 1.4	3.1
24 金属製品製造業	322,827	▲ 2.0	4.1	353,872	9.6	4.3
25 はん用機械器具製造業	234,992	▲ 1.5	3.0	228,640	▲ 2.7	2.8
26 生産用機械器具製造業	496,976	0.1	6.3	608,490	22.4	7.4
27 業務用機械器具製造業	184,009	3.0	2.3	211,381	14.9	2.6
28 電子部品・デバイス・電子回路製造業	423,137	15.2	5.4	338,156	▲ 20.1	4.1
29 電気機械器具製造業	472,818	6.2	6.0	440,153	▲ 6.9	5.4
30 情報通信機械器具製造業	130,231	▲ 8.8	1.7	149,661	14.9	1.8
31 輸送用機械器具製造業	670,170	7.8	8.6	754,781	12.6	9.2
32 その他の製造業	98,647	▲ 4.3	1.3	118,979	20.6	1.4

第10表 産業中分類別 半製品・仕掛品年末価額  
(従業者30人以上の事業所)

項 目 産 業	半 製 品 ・ 仕 掛 品 年 末 価 額					
	平成27年			平成28年		
	金 額 (百万円)	前年末比 (%)	構成比 (%)	金 額 (百万円)	前年末比 (%)	構成比 (%)
合 計	11,007,344	▲ 3.1	100.0	11,935,376	8.4	100.0
09 食料品製造業	187,248	10.3	1.7	204,356	9.1	1.7
10 飲料・たばこ・飼料製造業	164,695	3.1	1.5	174,115	5.7	1.5
11 繊維工業	100,179	33.2	0.9	77,907	▲ 22.2	0.7
12 木材・木製品製造業(家具を除く)	29,096	▲ 5.2	0.3	40,103	37.8	0.3
13 家具・装備品製造業	32,531	3.3	0.3	40,148	23.4	0.3
14 パルプ・紙・紙加工品製造業	69,905	▲ 0.4	0.6	73,830	5.6	0.6
15 印刷・同関連業	61,366	▲ 9.5	0.6	71,893	17.2	0.6
16 化学工業	853,003	▲ 10.5	7.7	974,872	14.3	8.2
17 石油製品・石炭製品製造業	291,978	▲ 46.8	2.7	280,246	▲ 4.0	2.3
18 プラスチック製品製造業(別掲を除く)	182,284	▲ 2.4	1.7	186,886	2.5	1.6
19 ゴム製品製造業	45,744	▲ 1.1	0.4	45,760	0.0	0.4
20 なめし革・同製品・毛皮製造業	5,255	4.8	0.0	6,067	15.5	0.1
21 窯業・土石製品製造業	165,482	▲ 14.8	1.5	196,353	18.7	1.6
22 鉄鋼業	814,423	▲ 7.5	7.4	791,891	▲ 2.8	6.6
23 非鉄金属製造業	545,929	▲ 3.6	5.0	642,249	17.6	5.4
24 金属製品製造業	389,344	1.9	3.5	407,039	4.5	3.4
25 はん用機械器具製造業	892,908	▲ 9.0	8.1	1,053,735	18.0	8.8
26 生産用機械器具製造業	1,423,211	▲ 2.3	12.9	1,624,364	14.1	13.6
27 業務用機械器具製造業	337,064	1.2	3.1	359,892	6.8	3.0
28 電子部品・デバイス・電子回路製造業	776,187	6.2	7.1	754,668	▲ 2.8	6.3
29 電気機械器具製造業	964,016	▲ 4.5	8.8	995,502	3.3	8.3
30 情報通信機械器具製造業	340,452	▲ 13.4	3.1	374,906	10.1	3.1
31 輸送用機械器具製造業	2,229,808	13.0	20.3	2,434,812	9.2	20.4
32 その他の製造業	105,235	▲ 5.6	1.0	123,783	17.6	1.0

第11表 産業中分類別 原材料・燃料年末在庫額  
(従業者30人以上の事業所)

項 目 産 業	原 材 料 ・ 燃 料 年 末 在 庫 額					
	平成27年			平成28年		
	金 額 (百万円)	前年末比 (%)	構成比 (%)	金 額 (百万円)	前年末比 (%)	構成比 (%)
合 計	7,789,170	▲ 6.9	100.0	8,566,728	10.0	100.0
09 食料品製造業	656,279	▲ 7.5	8.4	755,531	15.1	8.8
10 飲料・たばこ・飼料製造業	159,266	14.8	2.0	153,070	▲ 3.9	1.8
11 繊維工業	99,876	▲ 0.4	1.3	112,928	13.1	1.3
12 木材・木製品製造業(家具を除く)	71,377	▲ 12.9	0.9	81,893	14.7	1.0
13 家具・装備品製造業	58,127	▲ 3.0	0.7	68,321	17.5	0.8
14 パルプ・紙・紙加工品製造業	172,773	2.3	2.2	176,793	2.3	2.1
15 印刷・同関連業	43,529	▲ 1.6	0.6	52,843	21.4	0.6
16 化学工業	1,104,366	▲ 6.0	14.2	1,228,754	11.3	14.3
17 石油製品・石炭製品製造業	356,649	▲ 46.4	4.6	403,187	13.0	4.7
18 プラスチック製品製造業(別掲を除く)	190,054	▲ 20.1	2.4	226,214	19.0	2.6
19 ゴム製品製造業	44,990	▲ 15.9	0.6	49,735	10.5	0.6
20 なめし革・同製品・毛皮製造業	10,001	▲ 4.1	0.1	10,404	4.0	0.1
21 窯業・土石製品製造業	171,305	11.4	2.2	164,072	▲ 4.2	1.9
22 鉄鋼業	1,024,547	▲ 7.9	13.2	1,042,417	1.7	12.2
23 非鉄金属製造業	446,323	1.6	5.7	460,319	3.1	5.4
24 金属製品製造業	255,042	▲ 0.9	3.3	277,520	8.8	3.2
25 はん用機械器具製造業	298,101	▲ 4.5	3.8	346,873	16.4	4.0
26 生産用機械器具製造業	462,936	2.1	5.9	518,761	12.1	6.1
27 業務用機械器具製造業	266,181	2.1	3.4	302,466	13.6	3.5
28 電子部品・デバイス・電子回路製造業	403,779	1.7	5.2	450,078	11.5	5.3
29 電気機械器具製造業	495,853	1.4	6.4	521,509	5.2	6.1
30 情報通信機械器具製造業	200,306	▲ 16.3	2.6	220,255	10.0	2.6
31 輸送用機械器具製造業	700,601	0.2	9.0	831,860	18.7	9.7
32 その他の製造業	96,908	▲ 6.9	1.2	110,924	14.5	1.3

第12表 産業中分類別 有形固定資産投資総額  
(従業者30人以上の事業所)

項 目 産 業	有 形 固 定 資 産 投 資 総 額					
	平成27年			平成28年		
	金 額 (百万円)	前年比 (%)	構成比 (%)	金 額 (百万円)	前年比 (%)	構成比 (%)
合 計	9,853,518	7.5	100.0	12,058,981	22.4	100.0
09 食料品製造業	764,582	▲ 2.9	7.8	969,983	26.9	8.0
10 飲料・たばこ・飼料製造業	215,270	▲ 17.5	2.2	216,769	0.7	1.8
11 繊維工業	106,504	▲ 2.3	1.1	118,401	11.2	1.0
12 木材・木製品製造業（家具を除く）	56,362	1.0	0.6	78,587	39.4	0.7
13 家具・装備品製造業	45,325	7.5	0.5	46,135	1.8	0.4
14 パルプ・紙・紙加工品製造業	293,373	3.0	3.0	327,348	11.6	2.7
15 印刷・同関連業	110,542	▲ 28.2	1.1	160,322	45.0	1.3
16 化学工業	1,035,049	▲ 4.3	10.5	1,384,998	33.8	11.5
17 石油製品・石炭製品製造業	175,637	16.9	1.8	192,511	9.6	1.6
18 プラスチック製品製造業（別掲を除く）	416,031	▲ 1.4	4.2	537,116	29.1	4.5
19 ゴム製品製造業	63,210	▲ 42.3	0.6	136,908	116.6	1.1
20 なめし革・同製品・毛皮製造業	2,610	15.0	0.0	5,211	99.7	0.0
21 窯業・土石製品製造業	251,810	18.2	2.6	282,060	12.0	2.3
22 鉄鋼業	718,030	7.5	7.3	825,999	15.0	6.8
23 非鉄金属製造業	268,376	▲ 4.7	2.7	354,595	32.1	2.9
24 金属製品製造業	393,036	2.3	4.0	523,081	33.1	4.3
25 はん用機械器具製造業	292,394	▲ 16.4	3.0	453,191	55.0	3.8
26 生産用機械器具製造業	451,060	11.7	4.6	638,578	41.6	5.3
27 業務用機械器具製造業	183,862	▲ 12.5	1.9	209,356	13.9	1.7
28 電子部品・デバイス・電子回路製造業	1,320,778	48.0	13.4	1,274,732	▲ 3.5	10.6
29 電気機械器具製造業	471,534	▲ 3.4	4.8	635,738	34.8	5.3
30 情報通信機械器具製造業	147,052	▲ 0.3	1.5	148,087	0.7	1.2
31 輸送用機械器具製造業	1,976,867	25.9	20.1	2,414,755	22.2	20.0
32 その他の製造業	94,221	▲ 1.1	1.0	124,519	32.2	1.0

第13表 従業者規模別 事業所数  
(従業者4人以上の事業所)

従業者規模	事業所数					
	平成28年			平成29年		
	実数	前年比 (%)	構成比 (%)	実数	前年比 (%)	構成比 (%)
合計	217,601	7.5	100.0	191,339	▲12.1	100.0
4人～9人	99,285	19.7	45.6	72,009	▲27.5	37.6
10人～19人	49,343	▲3.3	22.7	49,290	▲0.1	25.8
20人～29人	23,627	▲5.5	10.9	25,445	7.7	13.3
30人～49人	17,527	10.9	8.1	15,895	▲9.3	8.3
50人～99人	14,769	1.9	6.8	15,004	1.6	7.8
100人～199人	7,505	▲1.0	3.4	7,904	5.3	4.1
200人～299人	2,334	▲1.6	1.1	2,390	2.4	1.2
300人～499人	1,734	0.5	0.8	1,857	7.1	1.0
500人～999人	1,016	▲1.5	0.5	1,058	4.1	0.6
1000人以上	461	1.8	0.2	487	5.6	0.3

第14表 従業者規模別 従業者数  
(従業者4人以上の事業所)

従業者規模	従業者数					
	平成28年			平成29年		
	実数 (人)	前年比 (%)	構成比 (%)	実数 (人)	前年比 (%)	構成比 (%)
合計	7,497,792	1.3	100.0	7,571,369	1.0	100.0
4人～9人	588,459	15.4	7.8	447,613	▲23.9	5.9
10人～19人	677,046	▲2.8	9.0	674,280	▲0.4	8.9
20人～29人	572,656	▲6.3	7.6	622,927	8.8	8.2
30人～49人	679,137	10.2	9.1	620,533	▲8.6	8.2
50人～99人	1,024,104	1.4	13.7	1,043,127	1.9	13.8
100人～199人	1,033,676	▲1.4	13.8	1,091,664	5.6	14.4
200人～299人	566,270	▲1.5	7.6	580,537	2.5	7.7
300人～499人	657,692	▲0.1	8.8	706,643	7.4	9.3
500人～999人	695,291	▲1.9	9.3	725,298	4.3	9.6
1000人以上	1,003,461	3.5	13.4	1,058,747	5.5	14.0

第15表 従業者規模別 現金給与総額  
(従業者4人以上の事業所)

従業者規模	現金給与総額					
	平成27年			平成28年		
	金額 (百万円)	前年比 (%)	構成比 (%)	金額 (百万円)	前年比 (%)	構成比 (%)
合計	33,480,127	2.4	100.0	33,665,749	0.6	100.0
4人～9人	1,511,622	3.2	4.5	1,312,576	▲13.2	3.9
10人～19人	2,232,491	▲1.4	6.7	2,218,966	▲0.6	6.6
20人～29人	2,052,064	▲3.0	6.1	2,182,323	6.3	6.5
30人～49人	2,590,644	14.9	7.7	2,349,079	▲9.3	7.0
50人～99人	4,139,453	6.2	12.4	4,094,258	▲1.1	12.2
100人～199人	4,513,373	1.7	13.5	4,652,487	3.1	13.8
200人～299人	2,641,724	0.4	7.9	2,672,009	1.1	7.9
300人～499人	3,316,630	2.6	9.9	3,431,108	3.5	10.2
500人～999人	3,807,537	▲0.9	11.4	3,885,577	2.0	11.5
1000人以上	6,674,590	2.0	19.9	6,867,366	2.9	20.4

第16表 従業者規模別 原材料使用額等  
(従業者4人以上の事業所)

従業者規模	原材料使用額等					
	平成27年			平成28年		
	金額 (百万円)	前年比 (%)	構成比 (%)	金額 (百万円)	前年比 (%)	構成比 (%)
合計	196,537,024	▲ 0.3	100.0	r185,992,395	▲ 5.4	100.0
4人～9人	3,906,359	10.5	2.0	3,121,180	▲ 20.1	1.7
10人～19人	6,818,717	▲ 2.0	3.5	6,504,992	▲ 4.6	3.5
20人～29人	7,200,610	▲ 6.3	3.7	7,618,350	5.8	4.1
30人～49人	10,838,286	10.1	5.5	9,256,258	▲ 14.6	5.0
50人～99人	19,692,264	1.8	10.0	18,671,731	▲ 5.2	10.0
100人～199人	23,509,199	0.6	12.0	23,054,803	▲ 1.9	12.4
200人～299人	15,889,867	▲ 10.2	8.1	15,124,555	▲ 4.8	8.1
300人～499人	25,152,746	▲ 4.3	12.8	22,801,637	▲ 9.3	12.3
500人～999人	27,465,917	▲ 4.5	14.0	23,710,836	▲ 13.7	r 12.7
1000人以上	56,063,060	4.3	28.5	r 56,128,053	0.1	30.2

第17表 従業者規模別 製造品出荷額等  
(従業者4人以上の事業所)

従業者規模	製造品出荷額等					
	平成27年			平成28年		
	金額 (百万円)	前年比 (%)	構成比 (%)	金額 (百万円)	前年比 (%)	構成比 (%)
合計	313,128,563	2.6	100.0	r302,185,204	▲ 3.5	100.0
4人～9人	7,867,765	14.8	2.5	6,126,005	▲ 22.1	2.0
10人～19人	12,811,162	3.9	4.1	11,956,707	▲ 6.7	4.0
20人～29人	12,896,535	▲ 1.2	4.1	13,398,519	3.9	4.4
30人～49人	18,219,690	13.9	5.8	15,546,377	▲ 14.7	5.1
50人～99人	32,636,410	4.9	10.4	31,879,731	▲ 2.3	r 10.5
100人～199人	39,777,031	4.2	12.7	39,882,382	0.3	13.2
200人～299人	26,242,402	▲ 7.8	8.4	25,653,380	▲ 2.2	8.5
300人～499人	40,422,159	1.7	12.9	38,345,692	▲ 5.1	12.7
500人～999人	41,397,857	▲ 2.4	13.2	37,916,713	▲ 8.4	r 12.5
1000人以上	80,857,553	5.0	25.8	r 81,479,699	r 0.8	r 27.0

第18表 従業者規模別 付加価値額  
(従業者4人以上の事業所)

従業者規模	付加価値額					
	平成27年			平成28年		
	金額 (百万円)	前年比 (%)	構成比 (%)	金額 (百万円)	前年比 (%)	構成比 (%)
合計	98,028,029	6.2	100.0	r 97,341,636	r▲ 0.7	100.0
4人～9人	3,658,132	18.7	3.7	2,779,990	▲ 24.0	2.9
10人～19人	5,562,983	11.1	5.7	5,038,408	▲ 9.4	5.2
20人～29人	5,284,769	5.8	5.4	5,342,756	1.1	5.5
30人～49人	6,324,480	18.1	6.5	5,368,646	▲ 15.1	5.5
50人～99人	10,915,965	8.1	11.1	11,179,853	2.4	11.5
100人～199人	13,437,499	8.2	13.7	13,874,377	3.3	14.3
200人～299人	8,214,265	▲ 4.3	8.4	8,432,582	2.7	8.7
300人～499人	11,147,321	12.4	11.4	11,379,838	2.1	11.7
500人～999人	11,000,451	▲ 3.9	11.2	11,438,665	4.0	11.8
1000人以上	22,482,164	5.2	22.9	r 22,506,521	r 0.1	r 23.1

第19表 従業員規模別 有形固定資産投資総額  
(従業員30人以上の事業所)

従業員規模	有形固定資産投資総額					
	平成27年			平成28年		
	金額 (百万円)	前年比 (%)	構成比 (%)	金額 (百万円)	前年比 (%)	構成比 (%)
合計	9,853,518	7.5	100.0	12,058,981	22.4	100.0
30人～49人	511,360	▲ 3.7	5.2	641,657	25.5	5.3
50人～99人	1,082,015	4.7	11.0	1,342,625	24.1	11.1
100人～199人	1,407,290	▲ 1.4	14.3	1,880,826	33.6	15.6
200人～299人	970,189	▲ 5.8	9.8	1,142,649	17.8	9.5
300人～499人	1,212,441	2.7	12.3	1,758,790	45.1	14.6
500人～999人	1,463,495	11.1	14.9	1,724,709	17.8	14.3
1000人以上	3,206,728	21.3	32.5	3,567,725	11.3	29.6



第20表 都道府県別 事業所数  
(従業者4人以上の事業所)

都道府県	事業所数					
	平成28年			平成29年		
	実数	前年比 (%)	構成比 (%)	実数	前年比 (%)	構成比 (%)
合計	217,601	7.5	100.0	191,339	▲ 12.1	100.0
1 北海道	5,801	6.2	2.7	5,189	▲ 10.5	2.7
2 青森	1,547	6.8	0.7	1,386	▲ 10.4	0.7
3 岩手	2,281	7.1	1.0	2,081	▲ 8.8	1.1
4 宮城	2,928	10.6	1.3	2,618	▲ 10.6	1.4
5 秋田	1,869	▲ 1.5	0.9	1,800	▲ 3.7	0.9
6 山形	2,662	1.1	1.2	2,496	▲ 6.2	1.3
7 福島	3,971	4.6	1.8	3,620	▲ 8.8	1.9
8 茨城	5,836	6.4	2.7	5,154	▲ 11.7	2.7
9 栃木	4,713	8.2	2.2	4,218	▲ 10.5	2.2
10 群馬	5,604	10.7	2.6	4,794	▲ 14.5	2.5
11 埼玉	12,667	9.1	5.8	10,975	▲ 13.4	5.7
12 千葉	5,551	8.8	2.6	4,815	▲ 13.3	2.5
13 東京	13,459	10.7	6.2	10,789	▲ 19.8	5.6
14 神奈川	8,439	3.7	3.9	7,697	▲ 8.8	4.0
15 新潟	5,804	4.3	2.7	5,339	▲ 8.0	2.8
16 富山	3,001	6.7	1.4	2,717	▲ 9.5	1.4
17 石川	3,270	11.6	1.5	2,861	▲ 12.5	1.5
18 福井	2,570	16.0	1.2	2,161	▲ 15.9	1.1
19 山梨	2,106	13.3	1.0	1,764	▲ 16.2	0.9
20 長野	5,562	7.1	2.6	4,994	▲ 10.2	2.6
21 岐阜	6,423	6.4	3.0	5,721	▲ 10.9	3.0
22 静岡	10,492	7.3	4.8	9,299	▲ 11.4	4.9
23 愛知	17,611	4.9	8.1	15,870	▲ 9.9	8.3
24 三重	4,070	11.6	1.9	3,498	▲ 14.1	1.8
25 滋賀	3,114	12.3	1.4	2,655	▲ 14.7	1.4
26 京都	4,906	11.5	2.3	4,398	▲ 10.4	2.3
27 大阪	18,768	7.2	8.6	15,990	▲ 14.8	8.4
28 兵庫	9,032	3.7	4.2	7,996	▲ 11.5	4.2
29 奈良	2,257	8.7	1.0	1,923	▲ 14.8	1.0
30 和歌山	2,021	10.5	0.9	1,736	▲ 14.1	0.9
31 鳥取	891	9.3	0.4	820	▲ 8.0	0.4
32 島根	1,255	5.8	0.6	1,140	▲ 9.2	0.6
33 岡山	3,685	6.0	1.7	3,272	▲ 11.2	1.7
34 広島	5,661	11.3	2.6	4,920	▲ 13.1	2.6
35 山口	1,952	6.2	0.9	1,735	▲ 11.1	0.9
36 徳島	1,335	6.3	0.6	1,146	▲ 14.2	0.6
37 香川	2,097	4.9	1.0	1,890	▲ 9.9	1.0
38 愛媛	2,469	6.5	1.1	2,189	▲ 11.3	1.1
39 高知	1,173	12.5	0.5	1,156	▲ 1.4	0.6
40 福岡	6,172	10.2	2.8	5,348	▲ 13.4	2.8
41 佐賀	1,528	8.6	0.7	1,350	▲ 11.6	0.7
42 長崎	1,969	9.8	0.9	1,676	▲ 14.9	0.9
43 熊本	2,220	4.8	1.0	2,037	▲ 8.2	1.1
44 大分	1,665	8.5	0.8	1,472	▲ 11.6	0.8
45 宮崎	1,532	1.6	0.7	1,424	▲ 7.0	0.7
46 鹿児島	2,423	10.1	1.1	2,094	▲ 13.6	1.1
47 沖縄	1,239	5.1	0.6	1,116	▲ 9.9	0.6

第21表 都道府県別 従業者数  
(従業者4人以上の事業所)

都道府県	従業者数					
	平成28年			平成29年		
	実数 (人)	前年比 (%)	構成比 (%)	実数 (人)	前年比 (%)	構成比 (%)
合計	7,497,792	1.3	100.0	7,571,369	1.0	100.0
1 北海道	170,136	3.3	2.3	167,770	▲ 1.4	2.2
2 青森	55,122	▲ 0.6	0.7	57,283	3.9	0.8
3 岩手	84,546	2.4	1.1	85,282	0.9	1.1
4 宮城	111,372	2.3	1.5	114,587	2.9	1.5
5 秋田	59,539	▲ 1.8	0.8	61,695	3.6	0.8
6 山形	96,471	▲ 2.0	1.3	98,974	2.6	1.3
7 福島	150,230	▲ 1.7	2.0	154,979	3.2	2.0
8 茨城	261,726	0.8	3.5	262,878	0.4	3.5
9 栃木	197,229	3.7	2.6	201,552	2.2	2.7
10 群馬	204,971	2.5	2.7	205,086	0.1	2.7
11 埼玉	384,568	1.4	5.1	384,055	▲ 0.1	5.1
12 千葉	205,648	2.5	2.7	202,833	▲ 1.4	2.7
13 東京	269,197	▲ 0.2	3.6	252,315	▲ 6.3	3.3
14 神奈川	350,804	0.3	4.7	350,673	0.0	4.6
15 新潟	180,913	0.0	2.4	184,942	2.2	2.4
16 富山	121,049	1.2	1.6	124,328	2.7	1.6
17 石川	95,490	0.4	1.3	101,950	6.8	1.3
18 福井	72,469	5.8	1.0	72,942	0.7	1.0
19 山梨	70,222	1.9	0.9	71,191	1.4	0.9
20 長野	188,720	▲ 1.1	2.5	198,887	5.4	2.6
21 岐阜	195,227	1.7	2.6	198,775	1.8	2.6
22 静岡	396,406	2.5	5.3	398,450	0.5	5.3
23 愛知	824,749	3.7	11.0	828,077	0.4	10.9
24 三重	192,100	1.4	2.6	197,322	2.7	2.6
25 滋賀	160,641	5.7	2.1	155,197	▲ 3.4	2.0
26 京都	138,588	1.7	1.8	143,999	3.9	1.9
27 大阪	441,256	▲ 0.5	5.9	436,048	▲ 1.2	5.8
28 兵庫	348,097	▲ 0.7	4.6	356,782	2.5	4.7
29 奈良	58,165	▲ 5.5	0.8	62,251	7.0	0.8
30 和歌山	52,567	4.8	0.7	52,439	▲ 0.2	0.7
31 鳥取	31,319	4.8	0.4	32,725	4.5	0.4
32 島根	38,436	0.2	0.5	40,519	5.4	0.5
33 岡山	142,019	1.2	1.9	144,761	1.9	1.9
34 広島	211,902	1.1	2.8	215,192	1.6	2.8
35 山口	93,611	2.4	1.2	92,396	▲ 1.3	1.2
36 徳島	45,087	▲ 1.2	0.6	47,175	4.6	0.6
37 香川	67,064	▲ 1.7	0.9	69,679	3.9	0.9
38 愛媛	75,961	0.9	1.0	76,840	1.2	1.0
39 高知	24,518	3.5	0.3	25,719	4.9	0.3
40 福岡	217,439	3.6	2.9	216,032	▲ 0.6	2.9
41 佐賀	57,723	▲ 1.2	0.8	60,600	5.0	0.8
42 長崎	57,588	4.5	0.8	58,643	1.8	0.8
43 熊本	88,099	▲ 1.7	1.2	91,551	3.9	1.2
44 大分	62,760	▲ 3.6	0.8	65,942	5.1	0.9
45 宮崎	52,951	▲ 3.6	0.7	55,610	5.0	0.7
46 鹿児島	69,539	1.0	0.9	69,683	0.2	0.9
47 沖縄	23,558	▲ 3.6	0.3	24,760	5.1	0.3

第22表 都道府県別 製造品出荷額等  
(従業者4人以上の事業所)

都道府県	製造品出荷額等					
	平成27年			平成28年		
	金額 (百万円)	前年比 (%)	構成比 (%)	金額 (百万円)	前年比 (%)	構成比 (%)
合計	313,128,563	2.6	100.0	r302,185,204	▲ 3.5	100.0
1 北海道	6,535,855	▲ 2.1	2.1	6,057,594	▲ 7.3	2.0
2 青森	1,702,308	6.7	0.5	1,807,044	6.2	0.6
3 岩手	2,366,978	4.2	0.8	2,371,678	0.2	0.8
4 宮城	4,017,070	1.1	1.3	4,112,832	2.4	1.4
5 秋田	1,224,139	0.8	0.4	1,235,285	0.9	0.4
6 山形	2,550,977	▲ 2.2	0.8	2,663,410	4.4	0.9
7 福島	4,915,726	▲ 3.6	1.6	r 4,977,861	r 1.3	1.6
8 茨城	12,037,605	5.5	3.8	11,208,758	▲ 6.9	3.7
9 栃木	8,802,168	6.1	2.8	8,946,775	1.6	3.0
10 群馬	9,050,380	8.2	2.9	8,699,262	▲ 3.9	2.9
11 埼玉	12,760,252	3.0	4.1	12,682,801	▲ 0.6	4.2
12 千葉	12,668,824	▲ 8.7	4.0	11,401,976	▲ 10.0	3.8
13 東京	8,374,172	2.6	2.7	7,784,885	▲ 7.0	2.6
14 神奈川	17,477,226	▲ 1.4	5.6	16,288,163	▲ 6.8	5.4
15 新潟	4,779,168	2.9	1.5	4,693,451	▲ 1.8	1.6
16 富山	3,811,625	6.9	1.2	3,677,049	▲ 3.5	1.2
17 石川	2,807,217	7.9	0.9	2,834,897	1.0	0.9
18 福井	2,039,261	7.8	0.7	2,043,665	0.2	0.7
19 山梨	2,442,647	14.5	0.8	2,250,682	▲ 7.9	0.7
20 長野	5,879,432	7.8	1.9	5,831,935	▲ 0.8	1.9
21 岐阜	5,373,371	5.3	1.7	5,385,390	0.2	1.8
22 静岡	16,372,042	2.0	5.2	16,132,178	▲ 1.5	5.3
23 愛知	46,048,253	5.1	14.7	44,909,000	▲ 2.5	14.9
24 三重	10,898,556	3.4	3.5	9,895,478	▲ 9.2	3.3
25 滋賀	7,371,769	8.2	2.4	7,297,255	▲ 1.0	2.4
26 京都	5,322,102	10.5	1.7	5,448,552	2.4	1.8
27 大阪	16,685,899	0.9	5.3	15,819,650	▲ 5.2	5.2
28 兵庫	15,445,672	3.7	4.9	15,105,350	▲ 2.2	5.0
29 奈良	1,845,142	▲ 2.7	0.6	1,819,324	▲ 1.4	0.6
30 和歌山	2,648,002	▲ 11.6	0.8	2,613,450	▲ 1.3	0.9
31 鳥取	704,352	3.5	0.2	735,270	4.4	0.2
32 島根	1,085,615	2.7	0.3	1,096,063	1.0	0.4
33 岡山	7,788,634	▲ 5.7	2.5	7,091,936	▲ 8.9	2.3
34 広島	10,342,775	8.1	3.3	9,941,466	▲ 3.9	3.3
35 山口	6,303,285	▲ 3.3	2.0	5,609,000	▲ 11.0	1.9
36 徳島	1,698,480	▲ 4.8	0.5	1,700,234	0.1	0.6
37 香川	2,491,700	5.1	0.8	2,462,495	▲ 1.2	0.8
38 愛媛	4,094,964	▲ 1.1	1.3	3,814,248	▲ 6.9	1.3
39 高知	558,495	6.2	0.2	567,796	1.7	0.2
40 福岡	9,215,929	9.3	2.9	9,250,306	0.4	3.1
41 佐賀	1,815,391	4.6	0.6	1,790,881	▲ 1.4	0.6
42 長崎	1,628,207	4.2	0.5	1,739,733	6.8	0.6
43 熊本	2,712,683	9.6	0.9	2,672,233	▲ 1.5	0.9
44 大分	4,269,713	▲ 6.3	1.4	3,694,883	▲ 13.5	1.2
45 宮崎	1,565,730	2.5	0.5	1,616,623	3.3	0.5
46 鹿児島	2,054,700	7.4	0.7	1,957,944	▲ 4.7	0.6
47 沖縄	544,069	▲ 14.1	0.2	448,460	▲ 17.6	0.1

第23表 都道府県別 付加価値額  
(従業者4人以上の事業所)

都道府県	付 加 価 値 額					
	平成27年			平成28年		
	金額 (百万円)	前年比 (%)	構成比 (%)	金額 (百万円)	前年比 (%)	構成比 (%)
合 計	98,028,029	6.2	100.0	r 97,341,636	r ▲ 0.7	100.0
1 北海道	1,750,978	22.2	1.8	1,659,339	▲ 5.2	1.7
2 青 森	633,700	7.0	0.6	652,564	3.0	0.7
3 岩 手	654,685	3.1	0.7	671,065	2.5	0.7
4 宮 城	1,224,921	7.4	1.2	1,274,536	4.1	1.3
5 秋 田	480,201	2.3	0.5	476,111	▲ 0.9	0.5
6 山 形	843,008	0.9	0.9	929,781	10.3	1.0
7 福 島	1,618,257	0.2	1.7	r 1,639,758	r 1.3	r 1.7
8 茨 城	3,682,127	5.4	3.8	3,655,662	▲ 0.7	3.8
9 栃 木	2,946,784	11.2	3.0	2,953,019	0.2	3.0
10 群 馬	3,354,686	14.3	3.4	3,004,788	▲ 10.4	3.1
11 埼 玉	4,517,472	9.2	4.6	4,416,028	▲ 2.2	4.5
12 千 葉	2,609,448	▲ 3.0	2.7	2,894,200	10.9	3.0
13 東 京	3,291,213	3.1	3.4	3,305,093	0.4	3.4
14 神奈川	4,984,756	6.4	5.1	4,897,348	▲ 1.8	5.0
15 新 潟	1,783,235	6.6	1.8	1,798,864	0.9	r 1.8
16 富 山	1,364,433	9.2	1.4	1,293,904	▲ 5.2	1.3
17 石 川	1,046,475	6.3	1.1	1,030,596	▲ 1.5	1.1
18 福 井	810,109	17.7	0.8	734,803	▲ 9.3	0.8
19 山 梨	937,383	13.1	1.0	867,775	▲ 7.4	0.9
20 長 野	2,108,323	7.2	2.2	2,051,401	▲ 2.7	2.1
21 岐 阜	1,911,870	8.0	2.0	1,958,177	2.4	2.0
22 静 岡	5,784,817	4.7	5.9	5,682,219	▲ 1.8	5.8
23 愛 知	13,897,670	8.0	14.2	12,975,269	▲ 6.6	13.3
24 三 重	2,938,698	▲ 1.6	3.0	3,083,823	4.9	3.2
25 滋 賀	2,409,055	5.7	2.5	2,701,699	12.1	2.8
26 京 都	2,056,699	9.2	2.1	2,016,653	▲ 1.9	2.1
27 大 阪	5,209,063	▲ 0.5	5.3	5,230,068	0.4	5.4
28 兵 庫	4,872,277	4.2	5.0	4,882,005	0.2	5.0
29 奈 良	632,294	▲ 1.7	0.6	652,598	3.2	0.7
30 和歌山	718,091	▲ 9.4	0.7	848,762	18.2	0.9
31 鳥 取	244,111	15.0	0.2	236,103	▲ 3.3	0.2
32 島 根	391,333	12.1	0.4	380,203	▲ 2.8	0.4
33 岡 山	1,898,068	13.6	1.9	1,815,032	▲ 4.4	1.9
34 広 島	3,205,886	12.9	3.3	3,200,092	▲ 0.2	3.3
35 山 口	1,570,385	▲ 11.7	1.6	1,775,495	13.1	1.8
36 徳 島	825,180	▲ 3.3	0.8	759,517	▲ 8.0	0.8
37 香 川	759,214	3.6	0.8	738,906	▲ 2.7	0.8
38 愛 媛	941,246	4.4	1.0	1,034,794	9.9	1.1
39 高 知	186,972	5.5	0.2	190,543	1.9	0.2
40 福 岡	2,496,498	11.6	2.5	2,439,572	▲ 2.3	2.5
41 佐 賀	653,168	6.0	0.7	646,112	▲ 1.1	0.7
42 長 崎	589,960	53.3	0.6	665,163	12.7	0.7
43 熊 本	935,942	9.3	1.0	1,031,464	10.2	1.1
44 大 分	894,050	2.1	0.9	824,701	▲ 7.8	0.8
45 宮 崎	534,095	2.5	0.5	545,878	2.2	0.6
46 鹿 児 島	662,899	8.7	0.7	657,151	▲ 0.9	0.7
47 沖 縄	166,296	36.8	0.2	163,002	▲ 2.0	0.2

注：従業者4～29人の事業所については粗付加価値額である。

第24表 製造品出荷額等の都道府県別順位及び主要産業の概況  
(従業者4人以上の事業所)

都道府県	金額 (億円)	順位		構成比 (%)	1位		2位		3位	
		27年	28年		産業	構成比	産業	構成比	産業	構成比
全 国	r 3,021,852	-	-	100.0	輸送用機械	r 21.6	食料品	9.4	化 学	9.0
01 北海道	60,576	17	17	2.0	食料品	35.7	石油石炭	13.0	鉄 鋼	7.4
02 青森	18,070	39	38	0.6	食料品	20.9	非鉄金属	20.0	電子部品	14.3
03 岩手	23,717	34	33	0.8	輸送用機械	23.8	食料品	15.4	電子部品	9.0
04 宮城	41,128	26	24	1.4	食料品	13.6	電子部品	13.5	輸送用機械	13.0
05 秋田	12,353	43	43	0.4	電子部品	27.8	食料品	8.5	生産用機械	6.4
06 山形	26,634	31	30	0.9	電子部品	17.5	食料品	12.0	化 学	10.1
07 福島	r 49,779	22	22	1.6	情報通信	r 11.9	輸送用機械	r 10.3	化 学	r 9.9
08 茨城	112,088	8	8	3.7	食料品	12.8	化 学	12.6	生産用機械	9.3
09 栃木	89,468	13	12	3.0	輸送用機械	18.0	飲 料	10.8	電気機械	9.8
10 群馬	86,993	12	13	2.9	輸送用機械	41.1	食料品	9.2	化 学	6.5
11 埼玉	126,828	6	6	4.2	輸送用機械	17.9	食料品	14.1	化 学	12.2
12 千葉	114,020	7	7	3.8	石油石炭	19.6	化 学	19.2	食料品	13.3
13 東京	77,849	14	14	2.6	輸送用機械	23.0	電気機械	10.3	印 刷	9.9
14 神奈川	162,882	2	2	5.4	輸送用機械	23.9	化 学	11.5	石油石炭	11.0
15 新潟	46,935	23	23	1.6	食料品	16.3	化 学	12.3	金属製品	10.5
16 富山	36,770	27	27	1.2	化 学	19.7	生産用機械	11.8	金属製品	10.9
17 石川	28,349	28	28	0.9	生産用機械	22.8	電子部品	13.1	織 維	7.0
18 福井	20,437	36	35	0.7	電子部品	14.9	化 学	12.4	織 維	11.9
19 山梨	22,507	33	34	0.7	生産用機械	27.6	電子部品	9.1	食料品	8.9
20 長野	58,319	19	18	1.9	情報通信	17.5	電子部品	12.6	生産用機械	11.0
21 岐阜	53,854	20	21	1.8	輸送用機械	18.4	生産用機械	9.2	プラ製品	8.7
22 静岡	161,322	4	3	5.3	輸送用機械	25.0	電気機械	12.9	化 学	10.7
23 愛知	449,090	1	1	14.9	輸送用機械	56.1	電気機械	4.7	生産用機械	4.6
24 三重	98,955	9	10	3.3	輸送用機械	25.8	電子部品	16.3	化 学	11.2
25 滋賀	72,973	16	15	2.4	化 学	13.9	輸送用機械	12.3	電気機械	10.6
26 京都	54,486	21	20	1.8	飲 料	19.7	食料品	10.6	輸送用機械	8.8
27 大阪	158,196	3	4	5.2	化 学	12.5	金属製品	8.9	生産用機械	8.7
28 兵庫	151,054	5	5	5.0	化 学	13.2	鉄 鋼	11.5	食料品	10.7
29 奈良	18,193	37	37	0.6	食料品	13.8	輸送用機械	10.0	業務用機械	8.8
30 和歌山	26,135	30	31	0.9	鉄 鋼	25.1	石油石炭	19.2	化 学	13.9
31 鳥取	7,353	45	45	0.2	食料品	21.8	電子部品	19.6	パルプ紙	12.9
32 島根	10,961	44	44	0.4	電子部品	16.5	鉄 鋼	14.9	情報通信	10.3
33 岡山	70,919	15	16	2.3	石油石炭	16.9	化 学	13.6	輸送用機械	11.3
34 広島	99,415	10	9	3.3	輸送用機械	34.8	鉄 鋼	10.9	生産用機械	7.9
35 山口	56,090	18	19	1.9	化 学	29.3	輸送用機械	17.0	石油石炭	13.4
36 徳島	17,002	40	41	0.6	化 学	31.5	電子部品	18.4	食料品	8.4
37 香川	24,625	32	32	0.8	非鉄金属	15.2	食料品	14.5	輸送用機械	9.1
38 愛媛	38,142	25	25	1.3	非鉄金属	15.8	パルプ紙	15.1	石油石炭	11.4
39 高知	5,678	46	46	0.2	食料品	16.6	パルプ紙	11.0	窯 業	10.4
40 福岡	92,503	11	11	3.1	輸送用機械	34.7	食料品	10.7	鉄 鋼	9.3
41 佐賀	17,909	38	39	0.6	食料品	19.5	化 学	11.0	輸送用機械	10.1
42 長崎	17,397	41	40	0.6	輸送用機械	25.8	電子部品	16.7	はん用機械	16.7
43 熊本	26,722	29	29	0.9	電子部品	15.8	輸送用機械	14.0	生産用機械	13.9
44 大分	36,949	24	26	1.2	輸送用機械	16.0	非鉄金属	13.0	化 学	12.9
45 宮崎	16,166	42	42	0.5	食料品	22.7	飲 料	10.5	電子部品	10.3
46 鹿児島	19,579	35	36	0.6	食料品	35.8	飲 料	20.2	電子部品	12.7
47 沖縄	4,485	47	47	0.1	食料品	38.6	飲 料	16.0	窯 業	13.7

第25表 都道府県・産業中分類別事業所数(従業者4人以上の事業所)

(単位:事業所、%)

	製造業計			09 食料品製造業			10 飲料・たばこ・飼料製造業		
	平成28年	平成29年	前年比	平成28年	平成29年	前年比	平成28年	平成29年	前年比
全国計	217,601	191,339	▲ 12.1	28,239	25,466	▲ 9.8	4,759	3,996	▲ 16.0
01 北海道	5,801	5,189	▲ 10.5	1,939	1,791	▲ 7.6	203	171	▲ 15.8
02 青森	1,547	1,386	▲ 10.4	435	385	▲ 11.5	69	62	▲ 10.1
03 岩手	2,281	2,081	▲ 8.8	537	488	▲ 9.1	67	58	▲ 13.4
04 宮城	2,928	2,618	▲ 10.6	696	661	▲ 5.0	84	74	▲ 11.9
05 秋田	1,869	1,800	▲ 3.7	335	331	▲ 1.2	46	46	0.0
06 山形	2,662	2,496	▲ 6.2	435	412	▲ 5.3	72	66	▲ 8.3
07 福島	3,971	3,620	▲ 8.8	524	488	▲ 6.9	87	80	▲ 8.0
08 茨城	5,836	5,154	▲ 11.7	798	727	▲ 8.9	101	87	▲ 13.9
09 栃木	4,713	4,218	▲ 10.5	458	436	▲ 4.8	70	58	▲ 17.1
10 群馬	5,604	4,794	▲ 14.5	514	454	▲ 11.7	68	50	▲ 26.5
11 埼玉	12,667	10,975	▲ 13.4	905	849	▲ 6.2	105	88	▲ 16.2
12 千葉	5,551	4,815	▲ 13.3	966	841	▲ 12.9	98	90	▲ 8.2
13 東京	13,459	10,789	▲ 19.8	873	729	▲ 16.5	58	45	▲ 22.4
14 神奈川	8,439	7,697	▲ 8.8	665	637	▲ 4.2	67	52	▲ 22.4
15 新潟	5,804	5,339	▲ 8.0	756	706	▲ 6.6	119	118	▲ 0.8
16 富山	3,001	2,717	▲ 9.5	377	334	▲ 11.4	43	39	▲ 9.3
17 石川	3,270	2,861	▲ 12.5	415	396	▲ 4.6	41	35	▲ 14.6
18 福井	2,570	2,161	▲ 15.9	237	211	▲ 11.0	32	21	▲ 34.4
19 山梨	2,106	1,764	▲ 16.2	209	181	▲ 13.4	106	90	▲ 15.1
20 長野	5,562	4,994	▲ 10.2	708	639	▲ 9.7	132	120	▲ 9.1
21 岐阜	6,423	5,721	▲ 10.9	550	471	▲ 14.4	90	71	▲ 21.1
22 静岡	10,492	9,299	▲ 11.4	1,251	1,149	▲ 8.2	670	536	▲ 20.0
23 愛知	17,611	15,870	▲ 9.9	1,271	1,194	▲ 6.1	143	135	▲ 5.6
24 三重	4,070	3,498	▲ 14.1	530	476	▲ 10.2	105	70	▲ 33.3
25 滋賀	3,114	2,655	▲ 14.7	254	215	▲ 15.4	61	47	▲ 23.0
26 京都	4,906	4,398	▲ 10.4	549	513	▲ 6.6	139	120	▲ 13.7
27 大阪	18,768	15,990	▲ 14.8	926	800	▲ 13.6	71	66	▲ 7.0
28 兵庫	9,032	7,996	▲ 11.5	1,418	1,147	▲ 19.1	147	130	▲ 11.6
29 奈良	2,257	1,923	▲ 14.8	242	217	▲ 10.3	36	36	0.0
30 和歌山	2,021	1,736	▲ 14.1	446	391	▲ 12.3	38	31	▲ 18.4
31 鳥取	891	820	▲ 8.0	181	168	▲ 7.2	33	35	6.1
32 島根	1,255	1,140	▲ 9.2	311	283	▲ 9.0	48	41	▲ 14.6
33 岡山	3,685	3,272	▲ 11.2	397	347	▲ 12.6	79	65	▲ 17.7
34 広島	5,661	4,920	▲ 13.1	656	572	▲ 12.8	88	82	▲ 6.8
35 山口	1,952	1,735	▲ 11.1	392	355	▲ 9.4	38	32	▲ 15.8
36 徳島	1,335	1,146	▲ 14.2	309	263	▲ 14.9	28	21	▲ 25.0
37 香川	2,097	1,890	▲ 9.9	481	420	▲ 12.7	21	21	0.0
38 愛媛	2,469	2,189	▲ 11.3	447	395	▲ 11.6	59	38	▲ 35.6
39 高知	1,173	1,156	▲ 1.4	297	295	▲ 0.7	41	39	▲ 4.9
40 福岡	6,172	5,348	▲ 13.4	1,055	924	▲ 12.4	193	147	▲ 23.8
41 佐賀	1,528	1,350	▲ 11.6	337	293	▲ 13.1	53	50	▲ 5.7
42 長崎	1,969	1,676	▲ 14.9	718	625	▲ 13.0	63	46	▲ 27.0
43 熊本	2,220	2,037	▲ 8.2	530	512	▲ 3.4	95	79	▲ 16.8
44 大分	1,665	1,472	▲ 11.6	348	286	▲ 17.8	61	62	1.6
45 宮崎	1,532	1,424	▲ 7.0	405	395	▲ 2.5	118	106	▲ 10.2
46 鹿児島	2,423	2,094	▲ 13.6	760	690	▲ 9.2	469	351	▲ 25.2
47 沖縄	1,239	1,116	▲ 9.9	396	374	▲ 5.6	104	89	▲ 14.4

第25表 都道府県・産業中分類別事業所数(従業者4人以上の事業所)

(単位:事業所、%)

	11 繊維工業			12 木材・木製品製造業 (家具を除く)			13 家具・装備品製造業		
	平成28年	平成29年	前年比	平成28年	平成29年	前年比	平成28年	平成29年	前年比
全国計	14,745	12,171	▲ 17.5	6,101	5,129	▲ 15.9	6,389	5,092	▲ 20.3
01 北海道	177	147	▲ 16.9	373	355	▲ 4.8	250	209	▲ 16.4
02 青森	144	134	▲ 6.9	73	60	▲ 17.8	44	27	▲ 38.6
03 岩手	178	168	▲ 5.6	146	129	▲ 11.6	47	37	▲ 21.3
04 宮城	131	116	▲ 11.5	96	82	▲ 14.6	71	54	▲ 23.9
05 秋田	312	294	▲ 5.8	151	142	▲ 6.0	54	40	▲ 25.9
06 山形	266	258	▲ 3.0	91	79	▲ 13.2	83	73	▲ 12.0
07 福島	336	297	▲ 11.6	130	122	▲ 6.2	102	83	▲ 18.6
08 茨城	202	167	▲ 17.3	165	132	▲ 20.0	100	83	▲ 17.0
09 栃木	290	225	▲ 22.4	153	140	▲ 8.5	148	115	▲ 22.3
10 群馬	365	296	▲ 18.9	123	111	▲ 9.8	169	120	▲ 29.0
11 埼玉	421	355	▲ 15.7	163	126	▲ 22.7	387	301	▲ 22.2
12 千葉	164	126	▲ 23.2	91	71	▲ 22.0	112	86	▲ 23.2
13 東京	621	416	▲ 33.0	106	59	▲ 44.3	309	235	▲ 23.9
14 神奈川	170	148	▲ 12.9	84	61	▲ 27.4	148	114	▲ 23.0
15 新潟	457	396	▲ 13.3	147	128	▲ 12.9	213	176	▲ 17.4
16 富山	176	151	▲ 14.2	92	79	▲ 14.1	86	74	▲ 14.0
17 石川	601	479	▲ 20.3	69	67	▲ 2.9	95	63	▲ 33.7
18 福井	644	550	▲ 14.6	90	67	▲ 25.6	56	46	▲ 17.9
19 山梨	127	106	▲ 16.5	33	26	▲ 21.2	43	31	▲ 27.9
20 長野	101	90	▲ 10.9	138	118	▲ 14.5	119	82	▲ 31.1
21 岐阜	622	482	▲ 22.5	242	189	▲ 21.9	267	237	▲ 11.2
22 静岡	318	263	▲ 17.3	304	253	▲ 16.8	321	262	▲ 18.4
23 愛知	1,235	1,009	▲ 18.3	318	271	▲ 14.8	482	391	▲ 18.9
24 三重	170	135	▲ 20.6	167	129	▲ 22.8	93	69	▲ 25.8
25 滋賀	327	275	▲ 15.9	66	54	▲ 18.2	75	58	▲ 22.7
26 京都	898	715	▲ 20.4	93	82	▲ 11.8	133	123	▲ 7.5
27 大阪	1,265	971	▲ 23.2	214	174	▲ 18.7	501	421	▲ 16.0
28 兵庫	428	337	▲ 21.3	182	152	▲ 16.5	165	115	▲ 30.3
29 奈良	366	279	▲ 23.8	185	130	▲ 29.7	65	45	▲ 30.8
30 和歌山	283	241	▲ 14.8	119	86	▲ 27.7	115	87	▲ 24.3
31 鳥取	80	64	▲ 20.0	36	31	▲ 13.9	28	17	▲ 39.3
32 島根	114	113	▲ 0.9	79	63	▲ 20.3	52	42	▲ 19.2
33 岡山	542	475	▲ 12.4	111	96	▲ 13.5	93	84	▲ 9.7
34 広島	431	344	▲ 20.2	181	157	▲ 13.3	217	184	▲ 15.2
35 山口	81	75	▲ 7.4	70	58	▲ 17.1	45	31	▲ 31.1
36 徳島	131	114	▲ 13.0	103	83	▲ 19.4	96	79	▲ 17.7
37 香川	154	134	▲ 13.0	54	44	▲ 18.5	82	64	▲ 22.0
38 愛媛	351	293	▲ 16.5	89	72	▲ 19.1	56	46	▲ 17.9
39 高知	72	68	▲ 5.6	99	92	▲ 7.1	35	31	▲ 11.4
40 福岡	289	252	▲ 12.8	228	192	▲ 15.8	398	318	▲ 20.1
41 佐賀	82	74	▲ 9.8	57	39	▲ 31.6	47	49	4.3
42 長崎	122	106	▲ 13.1	33	26	▲ 21.2	47	36	▲ 23.4
43 熊本	160	129	▲ 19.4	142	134	▲ 5.6	63	50	▲ 20.6
44 大分	79	69	▲ 12.7	146	128	▲ 12.3	74	62	▲ 16.2
45 宮崎	99	102	3.0	148	138	▲ 6.8	67	49	▲ 26.9
46 鹿児島	107	90	▲ 15.9	113	92	▲ 18.6	79	46	▲ 41.8
47 沖縄	56	43	▲ 23.2	8	10	25.0	57	47	▲ 17.5

第25表 都道府県・産業中分類別事業所数(従業者4人以上の事業所)

(単位:事業所、%)

	14 パルプ・紙 ・紙加工品製造業			15 印刷・同関連業			16 化学工業		
	平成28年	平成29年	前年比	平成28年	平成29年	前年比	平成28年	平成29年	前年比
全国計	6,231	5,609	▲ 10.0	12,185	10,589	▲ 13.1	4,957	4,599	▲ 7.2
01 北海道	105	98	▲ 6.7	377	320	▲ 15.1	95	91	▲ 4.2
02 青森	35	33	▲ 5.7	90	76	▲ 15.6	14	14	0.0
03 岩手	33	28	▲ 15.2	113	90	▲ 20.4	23	22	▲ 4.3
04 宮城	69	66	▲ 4.3	209	180	▲ 13.9	41	41	0.0
05 秋田	19	18	▲ 5.3	73	77	5.5	16	13	▲ 18.7
06 山形	46	39	▲ 15.2	98	94	▲ 4.1	33	32	▲ 3.0
07 福島	96	78	▲ 18.7	145	133	▲ 8.3	100	99	▲ 1.0
08 茨城	148	135	▲ 8.8	200	183	▲ 8.5	188	195	3.7
09 栃木	116	112	▲ 3.4	159	144	▲ 9.4	91	86	▲ 5.5
10 群馬	96	91	▲ 5.2	180	152	▲ 15.6	98	86	▲ 12.2
11 埼玉	514	443	▲ 13.8	988	896	▲ 9.3	376	337	▲ 10.4
12 千葉	139	112	▲ 19.4	269	205	▲ 23.8	250	237	▲ 5.2
13 東京	554	428	▲ 22.7	2,290	1,890	▲ 17.5	282	200	▲ 29.1
14 神奈川	180	180	0.0	379	332	▲ 12.4	265	249	▲ 6.0
15 新潟	115	101	▲ 12.2	243	218	▲ 10.3	81	73	▲ 9.9
16 富山	81	79	▲ 2.5	113	99	▲ 12.4	120	117	▲ 2.5
17 石川	66	67	1.5	148	128	▲ 13.5	28	31	10.7
18 福井	95	86	▲ 9.5	120	101	▲ 15.8	63	57	▲ 9.5
19 山梨	48	44	▲ 8.3	69	62	▲ 10.1	20	18	▲ 10.0
20 長野	106	98	▲ 7.5	254	233	▲ 8.3	50	40	▲ 20.0
21 岐阜	240	217	▲ 9.6	237	218	▲ 8.0	102	87	▲ 14.7
22 静岡	496	467	▲ 5.8	336	296	▲ 11.9	192	187	▲ 2.6
23 愛知	482	439	▲ 8.9	776	688	▲ 11.3	229	217	▲ 5.2
24 三重	76	70	▲ 7.9	131	101	▲ 22.9	122	119	▲ 2.5
25 滋賀	94	89	▲ 5.3	83	76	▲ 8.4	107	109	1.9
26 京都	179	164	▲ 8.4	365	318	▲ 12.9	113	113	0.0
27 大阪	720	597	▲ 17.1	1,394	1,166	▲ 16.4	587	521	▲ 11.2
28 兵庫	202	201	▲ 0.5	327	297	▲ 9.2	300	287	▲ 4.3
29 奈良	68	67	▲ 1.5	86	75	▲ 12.8	71	72	1.4
30 和歌山	34	34	0.0	73	64	▲ 12.3	78	76	▲ 2.6
31 鳥取	40	38	▲ 5.0	33	35	6.1	4	3	▲ 25.0
32 島根	43	39	▲ 9.3	43	42	▲ 2.3	7	7	0.0
33 岡山	67	67	0.0	178	158	▲ 11.2	116	113	▲ 2.6
34 広島	109	100	▲ 8.3	242	215	▲ 11.2	89	89	0.0
35 山口	40	39	▲ 2.5	84	74	▲ 11.9	101	89	▲ 11.9
36 徳島	43	34	▲ 20.9	50	42	▲ 16.0	41	42	2.4
37 香川	67	64	▲ 4.5	114	113	▲ 0.9	43	43	0.0
38 愛媛	227	222	▲ 2.2	101	85	▲ 15.8	51	49	▲ 3.9
39 高知	57	60	5.3	53	53	0.0	13	13	0.0
40 福岡	125	121	▲ 3.2	382	335	▲ 12.3	155	133	▲ 14.2
41 佐賀	41	35	▲ 14.6	55	48	▲ 12.7	34	35	2.9
42 長崎	15	14	▲ 6.7	78	68	▲ 12.8	14	12	▲ 14.3
43 熊本	30	28	▲ 6.7	116	97	▲ 16.4	42	45	7.1
44 大分	22	20	▲ 9.1	70	68	▲ 2.9	32	34	6.3
45 宮崎	18	18	0.0	68	57	▲ 16.2	27	20	▲ 25.9
46 鹿児島	28	23	▲ 17.9	106	102	▲ 3.8	21	18	▲ 14.3
47 沖縄	7	6	▲ 14.3	87	85	▲ 2.3	32	28	▲ 12.5



第25表 都道府県・産業中分類別事業所数(従業者4人以上の事業所)

(単位:事業所、%)

	17 石油製品・石炭製品製造業			18 プラスチック製品製造業(別掲を除く)			19 ゴム製品製造業		
	平成28年	平成29年	前年比	平成28年	平成29年	前年比	平成28年	平成29年	前年比
全国計	962	912	▲ 5.2	13,631	12,349	▲ 9.4	2,664	2,384	▲ 10.5
01 北海道	40	42	5.0	170	152	▲ 10.6	26	24	▲ 7.7
02 青森	13	16	23.1	28	25	▲ 10.7	7	9	28.6
03 岩手	19	16	▲ 15.8	87	95	9.2	15	13	▲ 13.3
04 宮城	24	17	▲ 29.2	126	121	▲ 4.0	23	22	▲ 4.3
05 秋田	12	15	25.0	46	42	▲ 8.7	12	14	16.7
06 山形	12	13	8.3	91	84	▲ 7.7	10	14	40.0
07 福島	25	22	▲ 12.0	228	214	▲ 6.1	59	56	▲ 5.1
08 茨城	26	24	▲ 7.7	539	450	▲ 16.5	91	87	▲ 4.4
09 栃木	23	27	17.4	484	447	▲ 7.6	77	73	▲ 5.2
10 群馬	16	14	▲ 12.5	517	477	▲ 7.7	56	50	▲ 10.7
11 埼玉	38	38	0.0	1,060	931	▲ 12.2	246	220	▲ 10.6
12 千葉	42	42	0.0	358	329	▲ 8.1	99	89	▲ 10.1
13 東京	21	17	▲ 19.0	767	619	▲ 19.3	247	205	▲ 17.0
14 神奈川	52	49	▲ 5.8	525	481	▲ 8.4	78	65	▲ 16.7
15 新潟	33	33	0.0	242	219	▲ 9.5	26	26	0.0
16 富山	12	12	0.0	237	222	▲ 6.3	14	13	▲ 7.1
17 石川	13	11	▲ 15.4	115	107	▲ 7.0	20	15	▲ 25.0
18 福井	9	10	11.1	141	114	▲ 19.1	6	6	0.0
19 山梨	7	7	0.0	179	149	▲ 16.8	14	9	▲ 35.7
20 長野	26	23	▲ 11.5	336	320	▲ 4.8	26	20	▲ 23.1
21 岐阜	22	24	9.1	450	426	▲ 5.3	105	98	▲ 6.7
22 静岡	30	33	10.0	738	681	▲ 7.7	112	100	▲ 10.7
23 愛知	54	48	▲ 11.1	1,538	1,436	▲ 6.6	243	225	▲ 7.4
24 三重	17	17	0.0	252	233	▲ 7.5	73	58	▲ 20.5
25 滋賀	15	14	▲ 6.7	289	247	▲ 14.5	17	15	▲ 11.8
26 京都	13	11	▲ 15.4	236	233	▲ 1.3	12	11	▲ 8.3
27 大阪	57	51	▲ 10.5	1,555	1,357	▲ 12.7	308	246	▲ 20.1
28 兵庫	40	34	▲ 15.0	408	388	▲ 4.9	215	209	▲ 2.8
29 奈良	6	6	0.0	280	249	▲ 11.1	47	41	▲ 12.8
30 和歌山	12	9	▲ 25.0	95	83	▲ 12.6	16	18	12.5
31 鳥取	6	8	33.3	36	29	▲ 19.4	6	8	33.3
32 島根	8	7	▲ 12.5	29	26	▲ 10.3	10	12	20.0
33 岡山	20	21	5.0	182	182	0.0	70	66	▲ 5.7
34 広島	27	20	▲ 25.9	261	249	▲ 4.6	84	70	▲ 16.7
35 山口	23	18	▲ 21.7	80	81	1.3	23	22	▲ 4.3
36 徳島	6	4	▲ 33.3	40	38	▲ 5.0	17	14	▲ 17.6
37 香川	9	6	▲ 33.3	101	95	▲ 5.9	13	13	0.0
38 愛媛	9	12	33.3	94	85	▲ 9.6	13	13	0.0
39 高知	6	6	0.0	20	22	10.0	-	-	-
40 福岡	38	34	▲ 10.5	289	260	▲ 10.0	64	54	▲ 15.6
41 佐賀	7	7	0.0	61	54	▲ 11.5	14	11	▲ 21.4
42 長崎	7	5	▲ 28.6	29	26	▲ 10.3	5	5	0.0
43 熊本	19	17	▲ 10.5	99	92	▲ 7.1	16	15	▲ 6.2
44 大分	9	11	22.2	82	76	▲ 7.3	15	16	6.7
45 宮崎	12	13	8.3	58	58	0.0	10	10	0.0
46 鹿児島	17	17	0.0	35	28	▲ 20.0	4	4	0.0
47 沖縄	10	11	10.0	18	17	▲ 5.6	-	-	-

第25表 都道府県・産業中分類別事業所数(従業者4人以上の事業所)

(単位:事業所、%)

	20 なめし革・同製品 ・毛皮製造業			21 窯業・土石製品 製造業			22 鉄鋼業		
	平成28年	平成29年	前年比	平成28年	平成29年	前年比	平成28年	平成29年	前年比
全国計	1,591	1,271	▲ 20.1	10,627	9,514	▲ 10.5	4,625	4,066	▲ 12.1
01 北海道	15	15	0.0	429	393	▲ 8.4	86	79	▲ 8.1
02 青森	-	1	-	100	96	▲ 4.0	28	23	▲ 17.9
03 岩手	19	17	▲ 10.5	148	133	▲ 10.1	51	46	▲ 9.8
04 宮城	5	3	▲ 40.0	167	156	▲ 6.6	51	41	▲ 19.6
05 秋田	49	48	▲ 2.0	102	96	▲ 5.9	30	18	▲ 40.0
06 山形	30	27	▲ 10.0	132	107	▲ 18.9	51	46	▲ 9.8
07 福島	40	36	▲ 10.0	263	232	▲ 11.8	80	63	▲ 21.2
08 茨城	38	26	▲ 31.6	439	372	▲ 15.3	123	108	▲ 12.2
09 栃木	22	17	▲ 22.7	250	237	▲ 5.2	78	68	▲ 12.8
10 群馬	9	5	▲ 44.4	190	163	▲ 14.2	95	76	▲ 20.0
11 埼玉	119	92	▲ 22.7	392	347	▲ 11.5	217	207	▲ 4.6
12 千葉	59	53	▲ 10.2	254	221	▲ 13.0	235	222	▲ 5.5
13 東京	349	259	▲ 25.8	232	198	▲ 14.7	148	109	▲ 26.4
14 神奈川	7	6	▲ 14.3	238	223	▲ 6.3	154	146	▲ 5.2
15 新潟	18	14	▲ 22.2	240	225	▲ 6.2	162	154	▲ 4.9
16 富山	4	4	0.0	160	148	▲ 7.5	71	58	▲ 18.3
17 石川	3	3	0.0	185	156	▲ 15.7	73	59	▲ 19.2
18 福井	3	3	0.0	88	73	▲ 17.0	28	21	▲ 25.0
19 山梨	7	7	0.0	99	76	▲ 23.2	19	13	▲ 31.6
20 長野	16	12	▲ 25.0	212	193	▲ 9.0	72	48	▲ 33.3
21 岐阜	9	9	0.0	827	757	▲ 8.5	108	87	▲ 19.4
22 静岡	21	15	▲ 28.6	256	222	▲ 13.3	164	138	▲ 15.9
23 愛知	46	38	▲ 17.4	806	728	▲ 9.7	501	501	0.0
24 三重	-	-	-	291	258	▲ 11.3	121	100	▲ 17.4
25 滋賀	7	8	14.3	250	218	▲ 12.8	46	34	▲ 26.1
26 京都	36	34	▲ 5.6	182	170	▲ 6.6	54	54	0.0
27 大阪	193	143	▲ 25.9	317	292	▲ 7.9	656	566	▲ 13.7
28 兵庫	343	275	▲ 19.8	367	311	▲ 15.3	288	252	▲ 12.5
29 奈良	23	19	▲ 17.4	98	80	▲ 18.4	30	26	▲ 13.3
30 和歌山	10	9	▲ 10.0	93	80	▲ 14.0	34	31	▲ 8.8
31 鳥取	3	4	33.3	38	40	5.3	6	7	16.7
32 島根	5	4	▲ 20.0	114	99	▲ 13.2	31	30	▲ 3.2
33 岡山	11	5	▲ 54.5	297	258	▲ 13.1	106	84	▲ 20.8
34 広島	8	6	▲ 25.0	211	195	▲ 7.6	183	145	▲ 20.8
35 山口	2	2	0.0	158	139	▲ 12.0	58	48	▲ 17.2
36 徳島	7	3	▲ 57.1	77	67	▲ 13.0	7	11	57.1
37 香川	24	19	▲ 20.8	132	123	▲ 6.8	33	28	▲ 15.2
38 愛媛	2	2	0.0	128	120	▲ 6.2	38	33	▲ 13.2
39 高知	1	2	100.0	97	99	2.1	23	23	0.0
40 福岡	13	11	▲ 15.4	373	327	▲ 12.3	175	156	▲ 10.9
41 佐賀	6	7	16.7	223	198	▲ 11.2	13	14	7.7
42 長崎	2	1	▲ 50.0	206	173	▲ 16.0	33	28	▲ 15.2
43 熊本	1	1	0.0	165	149	▲ 9.7	25	26	4.0
44 大分	3	3	0.0	145	121	▲ 16.6	13	15	15.4
45 宮崎	-	-	-	103	113	9.7	10	9	▲ 10.0
46 鹿児島	1	1	0.0	187	175	▲ 6.4	7	8	14.3
47 沖縄	2	2	0.0	166	157	▲ 5.4	10	7	▲ 30.0

第25表 都道府県・産業中分類別事業所数(従業者4人以上の事業所)

(単位:事業所、%)

	23 非鉄金属製造業			24 金属製品製造業			25 はん用機械器具製造業		
	平成28年	平成29年	前年比	平成28年	平成29年	前年比	平成28年	平成29年	前年比
全国計	2,714	2,514	▲ 7.4	28,776	25,579	▲ 11.1	7,336	6,767	▲ 7.8
01 北海道	21	22	▲ 4.8	619	544	▲ 12.1	129	119	▲ 7.8
02 青森	12	11	▲ 8.3	131	127	▲ 3.1	20	20	0.0
03 岩手	26	21	▲ 19.2	187	186	▲ 0.5	55	48	▲ 12.7
04 宮城	30	27	▲ 10.0	301	267	▲ 11.3	66	51	▲ 22.7
05 秋田	21	19	▲ 9.5	157	141	▲ 10.2	23	24	4.3
06 山形	33	36	9.1	255	243	▲ 4.7	68	66	▲ 2.9
07 福島	61	61	0.0	379	360	▲ 5.0	111	108	▲ 2.7
08 茨城	117	113	▲ 3.4	819	725	▲ 11.5	193	184	▲ 4.7
09 栃木	88	84	▲ 4.5	635	566	▲ 10.9	114	115	0.9
10 群馬	84	66	▲ 21.4	831	700	▲ 15.8	209	181	▲ 13.4
11 埼玉	301	296	▲ 1.7	2,092	1,750	▲ 16.3	455	388	▲ 14.7
12 千葉	79	73	▲ 7.6	904	802	▲ 11.3	215	193	▲ 10.2
13 東京	144	128	▲ 11.1	1,763	1,491	▲ 15.4	441	362	▲ 17.9
14 神奈川	109	103	▲ 5.5	1,332	1,226	▲ 8.0	386	393	1.8
15 新潟	61	49	▲ 19.7	1,175	1,095	▲ 6.8	203	192	▲ 5.4
16 富山	95	75	▲ 21.1	490	477	▲ 2.7	88	80	▲ 9.1
17 石川	25	19	▲ 24.0	348	300	▲ 13.8	99	106	7.1
18 福井	16	16	0.0	214	173	▲ 19.2	31	33	6.5
19 山梨	34	29	▲ 14.7	182	161	▲ 11.5	56	49	▲ 12.5
20 長野	103	102	▲ 1.0	568	524	▲ 7.7	221	215	▲ 2.7
21 岐阜	84	71	▲ 15.5	790	726	▲ 8.1	181	176	▲ 2.8
22 静岡	124	105	▲ 15.3	1,168	1,019	▲ 12.8	278	267	▲ 4.0
23 愛知	204	189	▲ 7.4	2,440	2,198	▲ 9.9	681	614	▲ 9.8
24 三重	63	54	▲ 14.3	503	440	▲ 12.5	152	135	▲ 11.2
25 滋賀	49	43	▲ 12.2	354	315	▲ 11.0	164	144	▲ 12.2
26 京都	39	33	▲ 15.4	422	415	▲ 1.7	81	81	0.0
27 大阪	275	267	▲ 2.9	3,902	3,407	▲ 12.7	943	856	▲ 9.2
28 兵庫	140	126	▲ 10.0	1,305	1,178	▲ 9.7	450	417	▲ 7.3
29 奈良	20	19	▲ 5.0	215	196	▲ 8.8	59	54	▲ 8.5
30 和歌山	10	10	0.0	184	157	▲ 14.7	61	63	3.3
31 鳥取	1	1	0.0	77	67	▲ 13.0	17	13	▲ 23.5
32 島根	3	4	33.3	87	87	0.0	30	33	10.0
33 岡山	41	41	0.0	361	323	▲ 10.5	107	92	▲ 14.0
34 広島	60	55	▲ 8.3	756	654	▲ 13.5	235	216	▲ 8.1
35 山口	19	18	▲ 5.3	213	191	▲ 10.3	72	71	▲ 1.4
36 徳島	1	1	0.0	116	100	▲ 13.8	33	32	▲ 3.0
37 香川	12	13	8.3	246	235	▲ 4.5	90	82	▲ 8.9
38 愛媛	11	15	36.4	177	175	▲ 1.1	78	78	0.0
39 高知	2	2	0.0	91	88	▲ 3.3	36	32	▲ 11.1
40 福岡	53	51	▲ 3.8	821	730	▲ 11.1	211	197	▲ 6.6
41 佐賀	6	5	▲ 16.7	154	125	▲ 18.8	36	31	▲ 13.9
42 長崎	2	2	0.0	184	161	▲ 12.5	55	53	▲ 3.6
43 熊本	14	17	21.4	211	201	▲ 4.7	25	27	8.0
44 大分	11	12	9.1	160	140	▲ 12.5	33	32	▲ 3.0
45 宮崎	5	4	▲ 20.0	117	100	▲ 14.5	21	17	▲ 19.0
46 鹿児島	5	5	0.0	151	140	▲ 7.3	20	19	▲ 5.0
47 沖縄	-	1	-	189	153	▲ 19.0	4	8	100.0

第25表 都道府県・産業中分類別事業所数(従業者4人以上の事業所)

(単位:事業所、%)

	26 生産用機械器具 製造業			27 業務用機械器具 製造業			28 電子部品・デバイス ・電子回路製造業		
	平成28年	平成29年	前年比	平成28年	平成29年	前年比	平成28年	平成29年	前年比
全国計	20,651	18,535	▲ 10.2	4,610	3,950	▲ 14.3	4,535	4,003	▲ 11.7
01 北海道	247	219	▲ 11.3	36	30	▲ 16.7	45	38	▲ 15.6
02 青森	62	55	▲ 11.3	36	35	▲ 2.8	75	73	▲ 2.7
03 岩手	183	160	▲ 12.6	40	43	7.5	86	88	2.3
04 宮城	198	175	▲ 11.6	53	41	▲ 22.6	105	95	▲ 9.5
05 秋田	121	130	7.4	34	34	0.0	95	95	0.0
06 山形	326	309	▲ 5.2	58	56	▲ 3.4	119	111	▲ 6.7
07 福島	324	285	▲ 12.0	121	133	9.9	187	174	▲ 7.0
08 茨城	416	367	▲ 11.8	160	140	▲ 12.5	119	106	▲ 10.9
09 栃木	413	366	▲ 11.4	185	156	▲ 15.7	112	101	▲ 9.8
10 群馬	537	443	▲ 17.5	188	151	▲ 19.7	148	121	▲ 18.2
11 埼玉	1,194	1,012	▲ 15.2	423	349	▲ 17.5	276	237	▲ 14.1
12 千葉	447	391	▲ 12.5	114	104	▲ 8.8	82	69	▲ 15.9
13 東京	1,182	1,000	▲ 15.4	682	539	▲ 21.0	371	270	▲ 27.2
14 神奈川	1,137	1,029	▲ 9.5	322	298	▲ 7.5	342	303	▲ 11.4
15 新潟	676	639	▲ 5.5	86	81	▲ 5.8	168	163	▲ 3.0
16 富山	351	324	▲ 7.7	14	12	▲ 14.3	90	81	▲ 10.0
17 石川	474	421	▲ 11.2	33	27	▲ 18.2	44	40	▲ 9.1
18 福井	165	140	▲ 15.2	21	16	▲ 23.8	55	45	▲ 18.2
19 山梨	207	183	▲ 11.6	56	46	▲ 17.9	113	105	▲ 7.1
20 長野	780	691	▲ 11.4	277	249	▲ 10.1	373	345	▲ 7.5
21 岐阜	602	572	▲ 5.0	55	47	▲ 14.5	71	63	▲ 11.3
22 静岡	1,172	1,036	▲ 11.6	164	137	▲ 16.5	142	139	▲ 2.1
23 愛知	2,417	2,209	▲ 8.6	326	296	▲ 9.2	150	129	▲ 14.0
24 三重	347	298	▲ 14.1	63	51	▲ 19.0	88	80	▲ 9.1
25 滋賀	254	221	▲ 13.0	60	42	▲ 30.0	104	78	▲ 25.0
26 京都	485	446	▲ 8.0	161	146	▲ 9.3	103	91	▲ 11.7
27 大阪	2,075	1,814	▲ 12.6	333	273	▲ 18.0	199	160	▲ 19.6
28 兵庫	800	764	▲ 4.5	129	117	▲ 9.3	124	113	▲ 8.9
29 奈良	118	107	▲ 9.3	25	18	▲ 28.0	14	12	▲ 14.3
30 和歌山	118	109	▲ 7.6	10	10	0.0	14	9	▲ 35.7
31 鳥取	63	56	▲ 11.1	12	11	▲ 8.3	57	59	3.5
32 島根	84	85	1.2	9	5	▲ 44.4	35	26	▲ 25.7
33 岡山	337	304	▲ 9.8	25	23	▲ 8.0	47	39	▲ 17.0
34 広島	618	584	▲ 5.5	67	51	▲ 23.9	45	31	▲ 31.1
35 山口	150	142	▲ 5.3	17	14	▲ 17.6	17	17	0.0
36 徳島	93	75	▲ 19.4	6	5	▲ 16.7	10	11	10.0
37 香川	131	120	▲ 8.4	13	12	▲ 7.7	15	14	▲ 6.7
38 愛媛	209	201	▲ 3.8	17	10	▲ 41.2	20	17	▲ 15.0
39 高知	102	97	▲ 4.9	12	16	33.3	13	13	0.0
40 福岡	453	411	▲ 9.3	56	45	▲ 19.6	67	52	▲ 22.4
41 佐賀	110	112	1.8	6	4	▲ 33.3	14	12	▲ 14.3
42 長崎	51	42	▲ 17.6	13	7	▲ 46.2	18	18	0.0
43 熊本	161	144	▲ 10.6	23	14	▲ 39.1	49	48	▲ 2.0
44 大分	81	78	▲ 3.7	21	15	▲ 28.6	29	29	0.0
45 宮崎	70	69	▲ 1.4	17	18	5.9	30	27	▲ 10.0
46 鹿児島	99	91	▲ 8.1	20	12	▲ 40.0	54	55	1.9
47 沖縄	11	9	▲ 18.2	11	11	0.0	1	1	0.0

第25表 都道府県・産業中分類別事業所数(従業者4人以上の事業所)

(単位:事業所、%)

	29 電気機械器具 製造業			30 情報通信機械器具 製造業			31 輸送用機械器具 製造業		
	平成28年	平成29年	前年比	平成28年	平成29年	前年比	平成28年	平成29年	前年比
全国計	9,476	8,507	▲ 10.2	1,465	1,300	▲ 11.3	11,423	9,991	▲ 12.5
01 北海道	76	65	▲ 14.5	13	10	▲ 23.1	144	119	▲ 17.4
02 青森	34	32	▲ 5.9	7	7	0.0	38	26	▲ 31.6
03 岩手	58	49	▲ 15.5	30	27	▲ 10.0	56	56	0.0
04 宮城	112	104	▲ 7.1	36	34	▲ 5.6	111	102	▲ 8.1
05 秋田	47	56	▲ 19.1	13	19	▲ 46.2	28	31	▲ 10.7
06 山形	137	135	▲ 1.5	37	33	▲ 10.8	106	99	▲ 6.6
07 福島	177	174	▲ 1.7	109	86	▲ 21.1	134	111	▲ 17.2
08 茨城	364	329	▲ 9.6	36	33	▲ 8.3	244	207	▲ 15.2
09 栃木	184	178	▲ 3.3	44	47	▲ 6.8	325	277	▲ 14.8
10 群馬	290	258	▲ 11.0	54	55	▲ 1.9	553	508	▲ 8.1
11 埼玉	566	504	▲ 11.0	126	113	▲ 10.3	637	553	▲ 13.2
12 千葉	175	147	▲ 16.0	26	26	0.0	143	109	▲ 23.8
13 東京	730	597	▲ 18.2	174	127	▲ 27.0	325	283	▲ 12.9
14 神奈川	649	586	▲ 9.7	184	165	▲ 10.3	653	594	▲ 9.0
15 新潟	225	210	▲ 6.7	40	35	▲ 12.5	160	156	▲ 2.5
16 富山	87	81	▲ 6.9	14	12	▲ 14.3	81	71	▲ 12.3
17 石川	107	98	▲ 8.4	13	14	▲ 7.7	89	80	▲ 10.1
18 福井	75	61	▲ 18.7	2	3	▲ 50.0	33	26	▲ 21.2
19 山梨	104	98	▲ 5.8	34	26	▲ 23.5	79	71	▲ 10.1
20 長野	335	279	▲ 16.7	124	122	▲ 1.6	269	251	▲ 6.7
21 岐阜	216	215	▲ 0.5	7	9	▲ 28.6	365	316	▲ 13.4
22 静岡	579	563	▲ 2.8	49	45	▲ 8.2	1,186	1,045	▲ 11.9
23 愛知	784	707	▲ 9.8	41	30	▲ 26.8	1,898	1,746	▲ 8.0
24 三重	221	191	▲ 13.6	9	8	▲ 11.1	339	291	▲ 14.2
25 滋賀	178	163	▲ 8.4	11	8	▲ 27.3	119	90	▲ 24.4
26 京都	265	233	▲ 12.1	14	14	0.0	110	105	▲ 4.5
27 大阪	947	792	▲ 16.4	58	48	▲ 17.2	541	436	▲ 19.4
28 兵庫	444	424	▲ 4.5	55	52	▲ 5.5	434	395	▲ 9.0
29 奈良	41	43	▲ 4.9	2	4	▲ 100.0	41	34	▲ 17.1
30 和歌山	33	31	▲ 6.1	5	4	▲ 20.0	33	24	▲ 27.3
31 鳥取	81	70	▲ 13.6	7	8	▲ 14.3	22	24	▲ 9.1
32 島根	31	25	▲ 19.4	6	9	▲ 50.0	40	34	▲ 15.0
33 岡山	120	100	▲ 16.7	14	11	▲ 21.4	247	232	▲ 6.1
34 広島	218	198	▲ 9.2	9	11	▲ 22.2	627	497	▲ 20.7
35 山口	73	62	▲ 15.1	1	1	0.0	139	111	▲ 20.1
36 徳島	45	40	▲ 11.1	3	1	▲ 66.7	25	26	▲ 4.0
37 香川	80	70	▲ 12.5	1	-	-	112	87	▲ 22.3
38 愛媛	48	45	▲ 6.2	1	-	-	175	132	▲ 24.6
39 高知	22	25	▲ 13.6	-	-	-	36	32	▲ 11.1
40 福岡	244	209	▲ 14.3	16	10	▲ 37.5	190	159	▲ 16.3
41 佐賀	57	59	▲ 3.5	4	4	0.0	63	46	▲ 27.0
42 長崎	38	40	▲ 5.3	4	3	▲ 25.0	181	142	▲ 21.5
43 熊本	60	53	▲ 11.7	4	4	0.0	103	96	▲ 6.8
44 大分	44	43	▲ 2.3	18	14	▲ 22.2	115	100	▲ 13.0
45 宮崎	25	23	▲ 8.0	5	3	▲ 40.0	35	28	▲ 20.0
46 鹿児島	41	33	▲ 19.5	4	5	▲ 25.0	29	22	▲ 24.1
47 沖縄	9	9	0.0	1	-	-	10	11	▲ 10.0

第25表 都道府県・産業中分類別事業所数(従業者4人以上の事業所)

(単位:事業所、%)

	32 その他の製造業		
	平成28年	平成29年	前年比
全 国 計	8,909	7,046	▲ 20.9
01 北海道	186	136	▲ 26.9
02 青森	52	39	▲ 25.0
03 岩手	77	63	▲ 18.2
04 宮城	123	88	▲ 28.5
05 秋田	73	57	▲ 21.9
06 山形	73	64	▲ 12.3
07 福島	153	125	▲ 18.3
08 茨城	210	174	▲ 17.1
09 栃木	194	143	▲ 26.3
10 群馬	214	166	▲ 22.4
11 埼玉	666	543	▲ 18.5
12 千葉	230	177	▲ 23.0
13 東京	790	583	▲ 26.2
14 神奈川	313	257	▲ 17.9
15 新潟	158	132	▲ 16.5
16 富山	105	75	▲ 28.6
17 石川	166	139	▲ 16.3
18 福井	346	282	▲ 18.5
19 山梨	261	177	▲ 32.2
20 長野	216	180	▲ 16.7
21 岐阜	181	153	▲ 15.5
22 静岡	421	341	▲ 19.0
23 愛知	546	432	▲ 20.9
24 三重	137	115	▲ 16.1
25 滋賀	130	92	▲ 29.2
26 京都	224	173	▲ 22.8
27 大阪	731	566	▲ 22.6
28 兵庫	321	275	▲ 14.3
29 奈良	119	94	▲ 21.0
30 和歌山	107	79	▲ 26.2
31 鳥取	24	24	0.0
32 島根	36	24	▲ 33.3
33 岡山	117	86	▲ 26.5
34 広島	239	195	▲ 18.4
35 山口	56	45	▲ 19.6
36 徳島	48	40	▲ 16.7
37 香川	69	70	1.4
38 愛媛	68	51	▲ 25.0
39 高知	45	48	6.7
40 福岡	284	220	▲ 22.5
41 佐賀	48	38	▲ 20.8
42 長崎	51	37	▲ 27.5
43 熊本	67	59	▲ 11.9
44 大分	54	38	▲ 29.6
45 宮崎	64	47	▲ 26.6
46 鹿児島	66	67	1.5
47 沖縄	50	37	▲ 26.0

第26表 都道府県・産業中分類別製造品出荷額等(従業者4人以上の事業所)

(単位:百万円、%)

	製造業計			09 食料品製造業			10 飲料・たばこ・飼料製造業		
	平成27年	平成28年	前年比	平成27年	平成28年	前年比	平成27年	平成28年	前年比
全国計	313,128,563	302,185,204	▲ 3.5	28,102,190	28,426,447	1.2	10,240,415	9,773,607	▲ 4.6
01 北海道	6,535,855	6,057,594	▲ 7.3	2,199,116	2,160,250	▲ 1.8	273,935	266,292	▲ 2.8
02 青森	1,702,308	1,807,044	6.2	356,715	378,110	6.0	97,603	101,209	3.7
03 岩手	2,366,978	2,371,678	0.2	364,893	365,961	0.3	44,660	18,115	▲ 59.4
04 宮城	4,017,070	4,112,832	2.4	608,699	560,271	▲ 8.0	159,697	172,753	8.2
05 秋田	1,224,139	1,235,285	0.9	99,249	105,381	6.2	21,223	22,969	8.2
06 山形	2,550,977	2,663,410	4.4	300,412	319,909	6.5	44,685	44,542	▲ 0.3
07 福島	4,915,726	4,977,861	1.3	279,075	310,310	11.2	133,009	140,417	5.6
08 茨城	12,037,605	11,208,758	▲ 6.9	1,375,853	1,437,379	4.5	569,955	546,780	▲ 4.1
09 栃木	8,802,168	8,946,775	1.6	642,693	652,493	1.5	1,056,997	966,391	▲ 8.6
10 群馬	9,050,380	8,699,262	▲ 3.9	753,130	803,549	6.7	373,423	336,385	▲ 9.9
11 埼玉	12,760,252	12,682,801	▲ 0.6	1,733,373	1,782,604	2.8	190,036	197,651	4.0
12 千葉	12,668,824	11,401,976	▲ 10.0	1,471,455	1,514,481	2.9	377,901	418,522	10.7
13 東京	8,374,172	7,784,885	▲ 7.0	774,426	722,585	▲ 6.7	149,944	110,645	▲ 26.2
14 神奈川	17,477,226	16,288,163	▲ 6.8	1,464,613	1,493,363	2.0	428,484	385,491	▲ 10.0
15 新潟	4,779,168	4,693,451	▲ 1.8	738,950	765,561	3.6	77,918	82,101	5.4
16 富山	3,811,625	3,677,049	▲ 3.5	158,210	155,577	▲ 1.7	62,864	65,582	4.3
17 石川	2,807,217	2,834,897	1.0	187,816	193,281	2.9	13,411	12,426	▲ 7.3
18 福井	2,039,261	2,043,665	0.2	60,613	61,509	1.5	6,440	5,958	▲ 7.5
19 山梨	2,442,647	2,250,682	▲ 7.9	192,001	200,852	4.6	134,330	121,708	▲ 9.4
20 長野	5,879,432	5,831,935	▲ 0.8	548,465	579,576	5.7	155,516	158,669	2.0
21 岐阜	5,373,371	5,385,390	0.2	362,043	345,333	▲ 4.6	93,745	75,267	▲ 19.7
22 静岡	16,372,042	16,132,178	▲ 1.5	1,298,435	1,307,949	0.7	1,124,973	1,019,660	▲ 9.4
23 愛知	46,048,253	44,909,000	▲ 2.5	1,700,149	1,640,673	▲ 3.5	514,203	458,512	▲ 10.8
24 三重	10,898,556	9,895,478	▲ 9.2	493,938	471,246	▲ 4.6	77,205	76,182	▲ 1.3
25 滋賀	7,371,769	7,297,255	▲ 1.0	312,112	329,033	5.4	231,383	119,410	▲ 48.4
26 京都	5,322,102	5,448,552	2.4	527,426	578,491	9.7	938,442	1,072,710	14.3
27 大阪	16,685,899	15,819,650	▲ 5.2	1,289,978	1,265,001	▲ 1.9	261,603	268,065	2.5
28 兵庫	15,445,672	15,105,350	▲ 2.2	1,597,650	1,620,034	1.4	409,314	463,862	13.3
29 奈良	1,845,142	1,819,324	▲ 1.4	217,455	250,258	15.1	9,813	10,760	9.7
30 和歌山	2,648,002	2,613,450	▲ 1.3	176,166	168,610	▲ 4.3	52,210	46,531	▲ 10.9
31 鳥取	704,352	735,270	4.4	147,909	160,290	8.4	11,628	14,295	22.9
32 島根	1,085,615	1,096,063	1.0	79,444	74,138	▲ 6.7	12,579	12,572	▲ 0.1
33 岡山	7,788,634	7,091,936	▲ 8.9	501,434	528,038	5.3	196,540	167,271	▲ 14.9
34 広島	10,342,775	9,941,466	▲ 3.9	618,487	664,464	7.4	56,728	56,155	▲ 1.0
35 山口	6,303,285	5,609,000	▲ 11.0	252,232	221,438	▲ 12.2	50,577	41,714	▲ 17.5
36 徳島	1,698,480	1,700,234	0.1	162,363	142,213	▲ 12.4	32,155	30,970	▲ 3.7
37 香川	2,491,700	2,462,495	▲ 1.2	359,969	356,751	▲ 0.9	44,260	27,860	▲ 37.1
38 愛媛	4,094,964	3,814,248	▲ 6.9	315,732	276,612	▲ 12.4	79,872	88,960	11.4
39 高知	558,495	567,796	1.7	83,535	94,475	13.1	12,895	13,511	4.8
40 福岡	9,215,929	9,250,306	0.4	989,054	992,047	0.3	602,369	585,382	▲ 2.8
41 佐賀	1,815,391	1,790,881	▲ 1.4	338,900	349,550	3.1	44,676	42,145	▲ 5.7
42 長崎	1,628,207	1,739,733	6.8	273,039	277,427	1.6	37,303	31,175	▲ 16.4
43 熊本	2,712,683	2,672,233	▲ 1.5	346,155	353,068	2.0	128,543	101,870	▲ 20.8
44 大分	4,269,713	3,694,883	▲ 13.5	134,605	153,783	14.2	128,382	138,405	7.8
45 宮崎	1,565,730	1,616,623	3.3	327,636	367,536	12.2	171,868	169,367	▲ 1.5
46 鹿児島	2,054,700	1,957,944	▲ 4.7	720,573	701,912	▲ 2.6	469,950	394,678	▲ 16.0
47 沖縄	544,069	448,460	▲ 17.6	166,012	173,075	4.3	75,169	71,711	▲ 4.6

第26表 都道府県・産業中分類別製造品出荷額等(従業者4人以上の事業所)

(単位:百万円、%)

	11 繊維工業			12 木材・木製品製造業 (家具を除く)			13 家具・装備品製造業		
	平成27年	平成28年	前年比	平成27年	平成28年	前年比	平成27年	平成28年	前年比
全国計	3,969,986	3,814,854	▲ 3.9	2,689,667	2,656,165	▲ 1.2	1,912,535	1,964,964	2.7
01 北海道	30,870	27,963	▲ 9.4	171,682	169,809	▲ 1.1	41,151	42,483	3.2
02 青森	23,579	25,773	9.3	16,518	15,414	▲ 6.7	4,878	4,594	▲ 5.8
03 岩手	26,919	31,340	16.4	65,590	63,570	▲ 3.1	6,388	6,099	▲ 4.5
04 宮城	22,817	20,360	▲ 10.8	76,264	79,168	3.8	24,650	27,291	10.7
05 秋田	39,859	42,336	6.2	65,469	71,021	8.5	9,487	10,821	14.1
06 山形	50,691	54,741	8.0	20,004	22,875	14.4	27,292	26,034	▲ 4.6
07 福島	62,074	46,954	▲ 24.4	61,202	56,079	▲ 8.4	48,152	48,464	0.6
08 茨城	65,799	71,326	8.4	195,236	156,393	▲ 19.9	53,714	56,500	5.2
09 栃木	55,581	55,804	0.4	84,879	91,781	8.1	50,891	48,463	▲ 4.8
10 群馬	52,833	51,200	▲ 3.1	83,179	74,696	▲ 10.2	44,116	46,854	6.2
11 埼玉	88,495	92,045	4.0	78,210	63,701	▲ 18.6	106,712	143,241	34.2
12 千葉	29,837	22,900	▲ 23.2	75,947	61,912	▲ 18.5	99,152	98,487	▲ 0.7
13 東京	82,000	52,754	▲ 35.7	16,061	8,487	▲ 47.2	117,377	109,514	▲ 6.7
14 神奈川	45,548	41,354	▲ 9.2	23,107	19,171	▲ 17.0	83,328	73,302	▲ 12.0
15 新潟	76,224	71,719	▲ 5.9	41,791	45,385	8.6	42,417	41,948	▲ 1.1
16 富山	73,828	71,176	▲ 3.6	31,759	32,287	1.7	34,908	37,147	6.4
17 石川	206,970	197,198	▲ 4.7	27,747	25,821	▲ 6.9	72,819	54,437	▲ 25.2
18 福井	251,021	242,618	▲ 3.3	46,393	61,024	31.5	12,096	16,132	33.4
19 山梨	35,130	36,389	3.6	7,586	7,816	3.0	8,734	7,230	▲ 17.2
20 長野	14,224	17,195	20.9	33,662	31,875	▲ 5.3	24,776	24,369	▲ 1.6
21 岐阜	146,491	144,879	▲ 1.1	72,105	70,037	▲ 2.9	109,729	113,662	3.6
22 静岡	104,127	107,256	3.0	181,488	213,705	17.8	81,842	92,793	13.4
23 愛知	440,356	367,140	▲ 16.6	151,545	143,257	▲ 5.5	145,780	142,644	▲ 2.2
24 三重	62,603	54,857	▲ 12.4	30,204	67,573	123.7	33,310	35,227	5.8
25 滋賀	185,076	213,192	15.2	26,158	16,578	▲ 36.6	58,121	57,364	▲ 1.3
26 京都	123,194	105,743	▲ 14.2	59,328	57,284	▲ 3.4	19,755	19,627	▲ 0.6
27 大阪	288,392	294,172	2.0	124,920	104,951	▲ 16.0	180,364	175,561	▲ 2.7
28 兵庫	128,119	126,210	▲ 1.5	52,362	60,792	16.1	41,503	70,668	70.3
29 奈良	66,306	68,834	3.8	45,829	40,163	▲ 12.4	27,018	28,953	7.2
30 和歌山	70,339	73,652	4.7	32,592	37,171	14.1	15,522	16,635	7.2
31 鳥取	19,602	17,083	▲ 12.8	23,387	23,596	0.9	2,913	2,715	▲ 6.8
32 島根	42,550	35,857	▲ 15.7	39,589	37,940	▲ 4.2	7,565	8,376	10.7
33 岡山	227,862	215,534	▲ 5.4	73,237	78,801	7.6	17,743	29,417	65.8
34 広島	126,846	114,891	▲ 9.4	160,540	128,552	▲ 19.9	47,699	41,011	▲ 14.0
35 山口	69,880	68,966	▲ 1.3	49,486	44,719	▲ 9.6	3,966	5,578	40.6
36 徳島	30,945	28,077	▲ 9.3	36,359	38,367	5.5	21,898	20,294	▲ 7.3
37 香川	51,393	40,483	▲ 21.2	30,873	49,507	60.4	17,382	19,758	13.7
38 愛媛	188,894	200,455	6.1	36,324	32,709	▲ 10.0	6,261	6,797	8.6
39 高知	15,645	14,858	▲ 5.0	19,186	20,700	7.9	4,404	4,354	▲ 1.1
40 福岡	51,338	49,580	▲ 3.4	56,767	52,364	▲ 7.8	83,994	76,317	▲ 9.1
41 佐賀	18,456	24,567	33.1	23,707	21,940	▲ 7.5	32,629	32,530	▲ 0.3
42 長崎	22,185	26,307	18.6	5,203	6,167	18.5	4,533	4,688	3.4
43 熊本	32,281	26,520	▲ 17.8	41,565	40,477	▲ 2.6	6,426	7,893	22.8
44 大分	19,729	19,065	▲ 3.4	25,243	27,613	9.4	13,012	12,740	▲ 2.1
45 宮崎	83,898	83,475	▲ 0.5	48,100	61,858	28.6	6,600	7,183	8.8
46 鹿児島	15,831	15,768	▲ 0.4	20,402	19,835	▲ 2.8	6,415	4,451	▲ 30.6
47 沖縄	3,348	4,289	28.1	884	1,223	38.4	3,113	4,319	38.7



第26表 都道府県・産業中分類別製造品出荷額等(従業者4人以上の事業所)

(単位:百万円、%)

	14 パルプ・紙・紙加工品製造業			15 印刷・同関連業			16 化学工業		
	平成27年	平成28年	前年比	平成27年	平成28年	前年比	平成27年	平成28年	前年比
全国計	7,279,150	7,273,125	▲ 0.1	5,357,107	5,107,389	▲ 4.7	28,622,197	27,249,576	▲ 4.8
01 北海道	450,071	404,319	▲ 10.2	106,527	107,149	0.6	194,810	187,394	▲ 3.8
02 青森	101,093	105,205	4.1	19,028	16,308	▲ 14.3	38,037	37,735	▲ 0.8
03 岩手	62,555	44,796	▲ 28.4	38,256	34,966	▲ 8.6	53,354	72,844	36.5
04 宮城	193,389	184,177	▲ 4.8	76,527	97,038	26.8	85,733	73,832	▲ 13.9
05 秋田	48,491	42,673	▲ 12.0	9,804	12,732	29.9	82,637	77,940	▲ 5.7
06 山形	18,402	21,517	16.9	30,761	30,966	0.7	272,638	270,123	▲ 0.9
07 福島	191,125	185,956	▲ 2.7	45,695	43,591	▲ 4.6	515,328	493,941	▲ 4.2
08 茨城	234,543	226,885	▲ 3.3	147,035	131,865	▲ 10.3	1,608,233	1,414,038	▲ 12.1
09 栃木	260,746	269,289	3.3	57,034	57,395	0.6	645,396	673,019	4.3
10 群馬	78,959	81,279	2.9	79,053	105,669	33.7	735,521	562,507	▲ 23.5
11 埼玉	454,516	446,447	▲ 1.8	749,810	738,989	▲ 1.4	1,696,438	1,546,577	▲ 8.8
12 千葉	121,345	119,290	▲ 1.7	180,324	99,871	▲ 44.6	2,357,139	2,190,907	▲ 7.1
13 東京	160,124	135,205	▲ 15.6	965,078	773,860	▲ 19.8	484,542	375,714	▲ 22.5
14 神奈川	211,812	214,951	1.5	217,436	168,945	▲ 22.3	1,911,241	1,877,362	▲ 1.8
15 新潟	232,915	221,353	▲ 5.0	79,632	85,026	6.8	598,146	575,402	▲ 3.8
16 富山	159,322	154,004	▲ 3.3	32,748	35,092	7.2	712,229	724,494	1.7
17 石川	23,728	24,451	3.0	73,483	76,315	3.9	146,589	182,605	24.6
18 福井	62,569	60,219	▲ 3.8	32,973	32,592	▲ 1.2	226,266	253,606	12.1
19 山梨	18,470	19,936	7.9	25,091	20,949	▲ 16.5	42,752	39,817	▲ 6.9
20 長野	81,722	82,053	0.4	70,726	73,019	3.2	132,881	112,460	▲ 15.4
21 岐阜	202,093	214,383	6.1	82,811	92,697	11.9	321,592	299,267	▲ 6.9
22 静岡	817,744	817,186	▲ 0.1	154,826	152,105	▲ 1.8	1,669,673	1,726,109	3.4
23 愛知	385,543	428,143	11.0	336,683	332,872	▲ 1.1	1,184,410	1,191,040	0.6
24 三重	89,807	88,232	▲ 1.8	42,590	33,306	▲ 21.8	1,238,509	1,106,121	▲ 10.7
25 滋賀	132,392	131,278	▲ 0.8	114,798	145,812	27.0	974,642	1,013,918	4.0
26 京都	137,568	124,228	▲ 9.7	166,308	231,424	39.2	193,721	206,057	6.4
27 大阪	356,614	332,090	▲ 6.9	476,043	482,068	1.3	1,982,918	1,985,298	0.1
28 兵庫	283,992	286,569	0.9	141,756	139,374	▲ 1.7	1,941,405	1,998,591	2.9
29 奈良	54,495	61,146	12.2	61,878	70,124	13.3	106,250	118,502	11.5
30 和歌山	31,667	32,504	2.6	12,264	15,094	23.1	354,222	363,860	2.7
31 鳥取	91,361	94,942	3.9	8,916	10,491	17.7	837	X	X
32 島根	29,348	30,622	4.3	7,747	7,897	1.9	27,377	X	X
33 岡山	93,278	107,400	15.1	160,604	123,409	▲ 23.2	1,078,648	962,245	▲ 10.8
34 広島	102,691	105,129	2.4	95,569	81,958	▲ 14.2	415,646	402,538	▲ 3.2
35 山口	101,739	102,169	0.4	36,002	29,336	▲ 18.5	1,797,627	1,644,126	▲ 8.5
36 徳島	124,528	120,057	▲ 3.6	21,273	10,803	▲ 49.2	535,315	535,844	0.1
37 香川	121,004	118,840	▲ 1.8	54,964	55,058	0.2	149,760	171,584	14.6
38 愛媛	520,223	574,599	10.5	22,376	23,921	6.9	356,444	302,038	▲ 15.3
39 高知	60,072	62,352	3.8	11,038	10,971	▲ 0.6	7,418	8,137	9.7
40 福岡	84,001	89,977	7.1	175,942	185,644	5.5	535,441	433,556	▲ 19.0
41 佐賀	74,703	73,312	▲ 1.9	17,008	13,475	▲ 20.8	188,350	197,060	4.6
42 長崎	4,555	6,748	48.1	11,306	11,817	4.5	8,235	12,602	53.0
43 熊本	88,883	92,328	3.9	43,063	37,083	▲ 13.9	207,995	144,633	▲ 30.5
44 大分	33,366	33,922	1.7	12,554	13,390	6.7	600,899	477,178	▲ 20.6
45 宮崎	41,973	47,243	12.6	14,502	15,058	3.8	167,503	146,159	▲ 12.7
46 鹿児島	42,953	48,212	12.2	21,042	19,878	▲ 5.5	26,421	24,522	▲ 7.2
47 沖縄	6,660	5,508	▲ 17.3	16,227	19,988	23.2	11,029	8,034	▲ 27.2

第26表 都道府県・産業中分類別製造品出荷額等(従業者4人以上の事業所)

(単位:百万円、%)

	17 石油製品・石炭製品製造業			18 プラスチック製品製造業 (別掲を除く)			19 ゴム製品製造業		
	平成27年	平成28年	前年比	平成27年	平成28年	前年比	平成27年	平成28年	前年比
全国計	14,554,768	11,580,381	▲ 20.4	11,767,119	11,764,478	0.0	3,499,393	3,113,143	▲ 11.0
01 北海道	1,161,043	788,771	▲ 32.1	110,355	97,983	▲ 11.2	9,771	10,685	9.3
02 青森	6,551	7,675	17.2	13,442	16,596	23.5	1,638	1,977	20.7
03 岩手	12,632	8,423	▲ 33.3	53,149	62,241	17.1	5,176	5,511	6.5
04 宮城	460,848	450,497	▲ 2.2	75,562	97,294	28.8	75,498	66,392	▲ 12.1
05 秋田	3,865	4,776	23.6	27,269	30,309	11.1	3,812	4,827	26.6
06 山形	4,584	4,626	0.9	80,416	63,046	▲ 21.6	1,400	2,709	93.5
07 福島	16,740	17,993	7.5	210,978	216,870	2.8	186,676	187,295	0.3
08 茨城	80,082	78,034	▲ 2.6	751,726	724,195	▲ 3.7	79,936	76,175	▲ 4.7
09 栃木	21,768	21,512	▲ 1.2	532,107	528,597	▲ 0.7	163,857	133,177	▲ 18.7
10 群馬	10,410	8,102	▲ 22.2	543,599	501,354	▲ 7.8	50,179	44,374	▲ 11.6
11 埼玉	34,473	39,389	14.3	645,996	646,832	0.1	123,556	120,173	▲ 2.7
12 千葉	2,878,551	2,232,337	▲ 22.4	272,924	296,929	8.8	59,298	33,153	▲ 44.1
13 東京	37,282	29,749	▲ 20.2	156,853	117,603	▲ 25.0	55,374	38,635	▲ 30.2
14 神奈川	2,309,113	1,790,348	▲ 22.5	340,514	354,219	4.0	126,314	75,221	▲ 40.4
15 新潟	15,984	17,009	6.4	182,729	174,871	▲ 4.3	13,297	13,891	4.5
16 富山	6,638	5,184	▲ 21.9	224,593	182,891	▲ 18.6	13,678	14,177	3.7
17 石川	6,153	4,830	▲ 21.5	65,257	61,206	▲ 6.2	6,015	5,331	▲ 11.4
18 福井	4,778	4,600	▲ 3.7	130,892	155,298	18.6	1,777	1,719	▲ 3.3
19 山梨	3,460	2,566	▲ 25.8	96,457	94,063	▲ 2.5	13,030	22,003	68.9
20 長野	13,890	8,307	▲ 40.2	170,114	162,770	▲ 4.3	12,895	12,876	▲ 0.1
21 岐阜	11,553	10,076	▲ 12.8	430,439	469,163	9.0	74,448	53,406	▲ 28.3
22 静岡	25,626	27,163	6.0	639,309	625,243	▲ 2.2	228,975	207,355	▲ 9.4
23 愛知	797,891	625,682	▲ 21.6	1,490,920	1,538,420	3.2	470,163	413,972	▲ 12.0
24 三重	991,558	447,546	▲ 54.9	457,362	447,114	▲ 2.2	260,796	209,844	▲ 19.5
25 滋賀	10,977	8,060	▲ 26.6	628,754	623,432	▲ 0.8	120,687	102,139	▲ 15.4
26 京都	8,019	6,853	▲ 14.5	187,764	160,319	▲ 14.6	11,533	15,401	33.5
27 大阪	1,470,722	1,261,721	▲ 14.2	749,331	706,335	▲ 5.7	136,091	137,160	0.8
28 兵庫	128,957	132,300	2.6	473,536	469,473	▲ 0.9	138,347	139,883	1.1
29 奈良	X	10,162	X	141,703	151,037	6.6	58,933	62,707	6.4
30 和歌山	513,112	501,876	▲ 2.2	58,328	35,169	▲ 39.7	18,290	19,605	7.2
31 鳥取	2,416	2,677	10.8	16,259	20,391	25.4	2,285	2,221	▲ 2.8
32 島根	2,500	1,979	▲ 20.8	28,230	24,129	▲ 14.5	7,526	7,663	1.8
33 岡山	1,211,089	1,200,179	▲ 0.9	309,115	320,941	3.8	98,216	100,582	2.4
34 広島	16,700	10,408	▲ 37.7	452,471	527,094	16.5	108,497	88,094	▲ 18.8
35 山口	876,518	753,969	▲ 14.0	111,100	112,570	1.3	186,508	157,505	▲ 15.6
36 徳島	2,452	1,974	▲ 19.5	52,571	56,633	7.7	10,749	9,633	▲ 10.4
37 香川	X	118,912	X	86,502	124,734	44.2	16,814	18,619	10.7
38 愛媛	515,554	435,093	▲ 15.6	190,008	164,211	▲ 13.6	4,406	4,509	2.3
39 高知	X	2,449	X	9,937	10,558	6.2	-	-	-
40 福岡	79,823	88,201	10.5	264,417	263,483	▲ 0.4	274,316	220,722	▲ 19.5
41 佐賀	3,455	3,168	▲ 8.3	39,894	42,375	6.2	56,011	53,417	▲ 4.6
42 長崎	2,184	1,155	▲ 47.1	20,603	18,388	▲ 10.8	607	X	X
43 熊本	9,799	11,210	14.4	103,038	116,976	13.5	75,185	84,561	12.5
44 大分	557,033	376,477	▲ 32.4	73,475	83,857	14.1	18,192	23,078	26.9
45 宮崎	4,315	4,600	6.6	41,669	48,895	17.3	118,142	109,916	▲ 7.0
46 鹿児島	5,266	5,977	13.5	15,290	9,947	▲ 34.9	500	X	X
47 沖縄	110,001	5,786	▲ 94.7	10,158	8,424	▲ 17.1	-	-	-

第26表 都道府県・産業中分類別製造品出荷額等(従業者4人以上の事業所)

(単位:百万円、%)

	20 なめし革・同製品 ・毛皮製造業			21 窯業・土石製品 製造業			22 鉄鋼業		
	平成27年	平成28年	前年比	平成27年	平成28年	前年比	平成27年	平成28年	前年比
全国計	335,674	346,328	3.2	7,474,087	7,137,322	▲ 4.5	17,841,972	15,669,288	▲ 12.2
01 北海道	6,143	9,275	51.0	177,352	181,698	2.5	482,441	451,270	▲ 6.5
02 青森	-	X	-	48,618	43,453	▲ 10.6	92,889	87,116	▲ 6.2
03 岩手	7,864	8,695	10.6	115,296	100,934	▲ 12.5	96,096	84,957	▲ 11.6
04 宮城	1,984	1,724	▲ 13.1	146,524	135,317	▲ 7.6	156,453	149,982	▲ 4.1
05 秋田	3,179	4,035	26.9	52,580	44,957	▲ 14.5	19,034	16,882	▲ 11.3
06 山形	22,510	22,747	1.1	90,387	83,130	▲ 8.0	28,233	27,998	▲ 0.8
07 福島	15,733	12,171	▲ 22.6	219,187	215,152	▲ 1.8	88,743	97,480	9.8
08 茨城	2,589	2,621	1.2	325,511	305,350	▲ 6.2	823,580	687,539	▲ 16.5
09 栃木	2,401	2,879	19.9	163,842	162,112	▲ 1.1	226,326	197,866	▲ 12.6
10 群馬	1,235	1,110	▲ 10.1	100,797	98,924	▲ 1.9	254,483	234,711	▲ 7.8
11 埼玉	22,202	17,253	▲ 22.3	273,111	263,255	▲ 3.6	304,923	274,176	▲ 10.1
12 千葉	13,487	12,117	▲ 10.2	327,592	288,858	▲ 11.8	1,786,454	1,492,759	▲ 16.4
13 東京	73,550	72,418	▲ 1.5	179,965	170,213	▲ 5.4	174,487	143,193	▲ 17.9
14 神奈川	5,597	7,235	29.3	316,062	262,472	▲ 17.0	649,444	571,366	▲ 12.0
15 新潟	3,585	2,695	▲ 24.8	114,498	103,785	▲ 9.4	207,359	193,659	▲ 6.6
16 富山	1,677	1,656	▲ 1.2	89,761	72,177	▲ 19.6	171,985	155,509	▲ 9.6
17 石川	X	711	X	68,722	74,777	8.8	52,300	50,505	▲ 3.4
18 福井	X	451	X	46,743	40,195	▲ 14.0	27,450	28,072	2.3
19 山梨	4,259	2,389	▲ 43.9	63,556	53,205	▲ 16.3	11,009	8,315	▲ 24.5
20 長野	2,651	3,096	16.8	118,084	111,031	▲ 6.0	54,068	51,699	▲ 4.4
21 岐阜	223	321	44.3	371,668	366,340	▲ 1.4	210,965	213,597	1.2
22 静岡	2,605	5,716	119.5	175,166	151,967	▲ 13.2	217,511	209,495	▲ 3.7
23 愛知	18,514	13,577	▲ 26.7	742,796	796,061	7.2	2,355,037	2,039,542	▲ 13.4
24 三重	-	-	-	236,052	258,953	9.7	112,137	109,735	▲ 2.1
25 滋賀	210	346	64.7	332,018	330,777	▲ 0.4	88,433	96,359	9.0
26 京都	7,425	8,903	19.9	187,169	182,249	▲ 2.6	67,320	70,739	5.1
27 大阪	22,849	22,304	▲ 2.4	225,564	224,549	▲ 0.5	1,345,888	1,198,200	▲ 11.0
28 兵庫	53,066	65,570	23.6	321,997	286,625	▲ 11.0	1,886,954	1,737,537	▲ 7.9
29 奈良	4,207	6,312	50.0	30,194	31,374	3.9	31,479	31,839	1.1
30 和歌山	1,668	1,458	▲ 12.6	52,054	40,955	▲ 21.3	719,281	654,749	▲ 9.0
31 鳥取	X	4,790	X	11,464	12,021	4.9	16,314	16,265	▲ 0.3
32 島根	927	931	0.4	39,721	34,738	▲ 12.5	160,744	162,814	1.3
33 岡山	1,185	897	▲ 24.3	231,231	214,809	▲ 7.1	1,054,629	774,825	▲ 26.5
34 広島	2,068	3,627	75.3	137,391	131,077	▲ 4.6	1,328,561	1,088,401	▲ 18.1
35 山口	X	X	X	242,619	197,288	▲ 18.7	663,633	582,762	▲ 12.2
36 徳島	398	X	X	19,607	18,357	▲ 6.4	35,115	31,634	▲ 9.9
37 香川	9,515	7,273	▲ 23.6	75,329	74,178	▲ 1.5	38,138	45,480	19.3
38 愛媛	X	X	X	38,530	34,868	▲ 9.5	112,772	96,741	▲ 14.2
39 高知	-	X	-	57,655	59,132	2.6	37,539	35,943	▲ 4.3
40 福岡	3,260	3,140	▲ 3.7	375,415	365,851	▲ 2.5	935,427	858,468	▲ 8.2
41 佐賀	8,442	8,766	3.8	47,220	40,498	▲ 14.2	36,639	34,310	▲ 6.4
42 長崎	X	X	X	43,351	43,169	▲ 0.4	29,349	32,233	9.8
43 熊本	X	X	X	67,205	62,851	▲ 6.5	48,474	48,337	▲ 0.3
44 大分	303	2,288	654.6	118,173	99,926	▲ 15.4	555,954	451,807	▲ 18.7
45 宮崎	-	-	-	32,047	40,007	24.8	19,428	17,081	▲ 12.1
46 鹿児島	X	X	X	168,839	166,161	▲ 1.6	3,745	4,121	10.0
47 沖縄	-	X	-	55,423	61,543	11.0	22,746	21,224	▲ 6.7

第26表 都道府県・産業中分類別製造品出荷額等(従業者4人以上の事業所)

(単位:百万円、%)

	23 非鉄金属製造業			24 金属製品製造業			25 はん用機械器具製造業		
	平成27年	平成28年	前年比	平成27年	平成28年	前年比	平成27年	平成28年	前年比
全国計	9,679,541	8,889,207	▲ 8.2	14,305,700	14,398,614	0.6	10,823,091	11,124,756	2.8
01 北海道	20,018	19,422	▲ 3.0	276,590	270,499	▲ 2.2	42,767	40,304	▲ 5.8
02 青森	359,339	361,119	0.5	38,999	48,958	25.5	3,465	4,572	31.9
03 岩手	19,391	21,285	9.8	109,366	116,646	6.7	101,628	104,450	2.8
04 宮城	68,052	69,631	2.3	193,501	192,858	▲ 0.3	20,658	28,385	37.4
05 秋田	54,412	50,468	▲ 7.2	66,770	65,146	▲ 2.4	9,954	11,222	12.7
06 山形	52,346	46,097	▲ 11.9	92,789	98,713	6.4	47,189	54,622	15.8
07 福島	187,592	190,649	1.6	252,267	254,997	1.1	162,903	171,463	5.3
08 茨城	742,234	584,451	▲ 21.3	807,353	817,926	1.3	723,199	673,476	▲ 6.9
09 栃木	385,838	393,943	2.1	460,163	454,588	▲ 1.2	240,061	294,435	22.6
10 群馬	141,295	123,092	▲ 12.9	402,142	411,094	2.2	162,055	228,989	41.3
11 埼玉	635,166	538,861	▲ 15.2	717,885	710,044	▲ 1.1	415,556	409,011	▲ 1.6
12 千葉	171,779	230,513	34.2	619,432	592,832	▲ 4.3	240,306	232,174	▲ 3.4
13 東京	81,794	82,990	1.5	281,287	269,440	▲ 4.2	166,338	168,521	1.3
14 神奈川	333,106	299,367	▲ 10.1	578,005	584,827	1.2	791,890	837,060	5.7
15 新潟	81,379	74,043	▲ 9.0	496,723	493,437	▲ 0.7	230,956	217,677	▲ 5.7
16 富山	389,870	356,916	▲ 8.5	380,606	400,963	5.3	224,155	65,225	▲ 70.9
17 石川	37,454	34,230	▲ 8.6	136,329	134,137	▲ 1.6	94,660	100,598	6.3
18 福井	148,853	151,484	1.8	100,050	94,673	▲ 5.4	20,972	16,527	▲ 21.2
19 山梨	44,436	37,040	▲ 16.6	86,267	98,635	14.3	116,126	103,002	▲ 11.3
20 長野	104,234	104,376	0.1	288,756	293,554	1.7	353,349	374,014	5.8
21 岐阜	85,529	86,149	0.7	447,556	451,828	1.0	258,155	272,985	5.7
22 静岡	570,374	545,295	▲ 4.4	553,444	515,314	▲ 6.9	345,469	331,369	▲ 4.1
23 愛知	535,923	529,249	▲ 1.2	1,437,359	1,499,120	4.3	1,005,906	1,195,279	18.8
24 三重	489,962	415,414	▲ 15.2	397,961	381,763	▲ 4.1	323,832	334,775	3.4
25 滋賀	170,389	146,420	▲ 14.1	373,379	393,983	5.5	560,430	649,489	15.9
26 京都	78,095	87,934	12.6	176,855	174,212	▲ 1.5	140,738	183,768	30.6
27 大阪	757,115	717,552	▲ 5.2	1,455,537	1,413,680	▲ 2.9	781,720	813,876	4.1
28 兵庫	293,273	257,421	▲ 12.2	803,425	820,125	2.1	1,268,801	1,136,414	▲ 10.4
29 奈良	26,201	27,144	3.6	117,733	128,340	9.0	82,564	58,523	▲ 29.1
30 和歌山	12,146	17,987	48.1	84,825	86,252	1.7	242,917	283,446	16.7
31 鳥取	X	X	X	42,122	40,278	▲ 4.4	X	2,001	X
32 島根	31,563	X	X	33,860	38,861	14.8	30,504	59,765	95.9
33 岡山	88,439	77,345	▲ 12.5	238,816	224,620	▲ 5.9	260,884	214,908	▲ 17.6
34 広島	277,812	303,089	9.1	332,444	313,328	▲ 5.8	357,538	396,458	10.9
35 山口	106,602	107,844	1.2	174,725	185,948	6.4	68,222	94,656	38.7
36 徳島	-	X	-	73,928	70,708	▲ 4.4	74,928	67,100	▲ 10.4
37 香川	462,250	373,187	▲ 19.3	158,884	161,209	1.5	110,410	113,320	2.6
38 愛媛	714,215	601,079	▲ 15.8	58,349	69,427	19.0	133,048	172,083	29.3
39 高知	X	X	X	20,054	18,067	▲ 9.9	13,635	13,529	▲ 0.8
40 福岡	160,870	122,296	▲ 24.0	439,406	495,990	12.9	163,196	182,987	12.1
41 佐賀	109,408	96,994	▲ 11.3	105,599	100,390	▲ 4.9	17,319	14,773	▲ 14.7
42 長崎	X	X	X	56,545	58,122	2.8	311,180	289,713	▲ 6.9
43 熊本	36,709	36,349	▲ 1.0	143,162	160,732	12.3	4,314	9,614	122.9
44 大分	550,294	479,652	▲ 12.8	65,885	65,221	▲ 1.0	83,897	82,974	▲ 1.1
45 宮崎	2,836	2,700	▲ 4.8	33,391	36,046	8.0	8,203	8,678	5.8
46 鹿児島	29,741	30,382	2.2	47,101	49,537	5.2	3,429	5,613	63.7
47 沖縄	-	X	-	48,074	41,549	▲ 13.6	X	930	X

第26表 都道府県・産業中分類別製造品出荷額等(従業者4人以上の事業所)

(単位:百万円、%)

	26 生産用機械器具 製造業			27 業務用機械器具 製造業			28 電子部品・デバイス ・電子回路製造業		
	平成27年	平成28年	前年比	平成27年	平成28年	前年比	平成27年	平成28年	前年比
全国計	17,837,419	18,106,818	1.5	7,310,980	7,129,504	▲ 2.5	14,788,256	14,531,555	▲ 1.7
01 北海道	99,211	101,565	2.4	5,693	5,252	▲ 7.7	189,939	189,106	▲ 0.4
02 青森	33,959	46,091	35.7	133,748	126,381	▲ 5.5	197,294	258,002	30.8
03 岩手	178,275	204,246	14.6	90,203	91,590	1.5	224,676	212,278	▲ 5.5
04 宮城	253,259	291,846	15.2	84,187	66,987	▲ 20.4	455,101	555,834	22.1
05 秋田	79,332	79,140	▲ 0.2	76,416	78,920	3.3	341,557	343,422	0.5
06 山形	228,427	240,831	5.4	43,136	50,702	17.5	373,023	464,950	24.6
07 福島	158,597	136,232	▲ 14.1	248,592	242,819	▲ 2.3	382,031	431,785	13.0
08 茨城	1,191,160	1,042,847	▲ 12.5	283,274	307,177	8.4	323,648	264,263	▲ 18.3
09 栃木	454,250	566,267	24.7	354,481	298,720	▲ 15.7	270,168	253,126	▲ 6.3
10 群馬	278,099	253,891	▲ 8.7	556,748	411,206	▲ 26.1	261,666	190,999	▲ 27.0
11 埼玉	572,940	480,981	▲ 16.1	370,074	523,436	41.4	359,775	392,135	9.0
12 千葉	463,941	481,413	3.8	173,132	129,075	▲ 25.4	282,515	225,284	▲ 20.3
13 東京	358,480	386,958	7.9	350,499	300,217	▲ 14.3	323,928	339,533	4.8
14 神奈川	1,073,487	1,041,282	▲ 3.0	535,952	603,895	12.7	386,637	418,691	8.3
15 新潟	367,269	349,124	▲ 4.9	165,786	160,762	▲ 3.0	303,983	331,127	8.9
16 富山	331,422	435,424	31.4	36,402	37,246	2.3	332,737	325,172	▲ 2.3
17 石川	652,126	647,491	▲ 0.7	80,762	122,054	51.1	404,629	372,326	▲ 8.0
18 福井	92,393	95,959	3.9	15,356	13,675	▲ 10.9	337,375	303,742	▲ 10.0
19 山梨	456,004	622,292	36.5	80,843	104,017	28.7	204,231	205,416	0.6
20 長野	588,067	640,744	9.0	384,768	379,953	▲ 1.3	772,994	735,563	▲ 4.8
21 岐阜	447,035	493,689	10.4	53,087	37,272	▲ 29.8	166,293	171,510	3.1
22 静岡	817,832	779,081	▲ 4.7	313,344	264,737	▲ 15.5	265,684	282,979	6.5
23 愛知	1,977,510	2,083,169	5.3	1,117,304	1,123,873	0.6	281,069	609,715	116.9
24 三重	285,270	257,321	▲ 9.8	228,759	206,805	▲ 9.6	1,942,761	1,612,653	▲ 17.0
25 滋賀	572,367	503,798	▲ 12.0	145,621	151,653	4.1	385,147	430,939	11.9
26 京都	379,722	380,453	0.2	281,390	298,874	6.2	352,228	355,660	1.0
27 大阪	1,509,719	1,371,608	▲ 9.1	178,757	182,859	2.3	413,261	336,567	▲ 18.6
28 兵庫	1,016,453	1,042,186	2.5	252,027	253,121	0.4	396,417	388,729	▲ 1.9
29 奈良	123,120	126,000	2.3	180,729	161,005	▲ 10.9	5,888	14,065	138.9
30 和歌山	112,246	123,769	10.3	16,034	13,101	▲ 18.3	16,879	X	X
31 鳥取	30,572	28,641	▲ 6.3	5,143	5,243	2.0	153,701	144,140	▲ 6.2
32 島根	47,973	64,824	35.1	50,514	17,804	▲ 64.8	170,257	181,367	6.5
33 岡山	243,197	272,453	12.0	56,536	31,165	▲ 44.9	411,263	390,978	▲ 4.9
34 広島	836,219	787,992	▲ 5.8	81,725	72,844	▲ 10.9	795,497	663,654	▲ 16.6
35 山口	172,829	177,674	2.8	X	8,395	X	74,661	63,895	▲ 14.4
36 徳島	58,999	54,284	▲ 8.0	4,064	379	▲ 90.7	311,020	313,396	0.8
37 香川	103,494	119,602	15.6	9,934	10,659	7.3	56,199	44,724	▲ 20.4
38 愛媛	163,539	187,388	14.6	2,479	X	X	42,062	40,875	▲ 2.8
39 高知	54,243	58,957	8.7	24,982	23,603	▲ 5.5	27,882	23,605	▲ 15.3
40 福岡	379,017	400,620	5.7	30,724	30,240	▲ 1.6	286,481	180,541	▲ 37.0
41 佐賀	75,150	84,507	12.4	X	X	X	X	140,350	X
42 長崎	21,141	21,349	1.0	33,783	33,474	▲ 0.9	262,143	290,554	10.8
43 熊本	334,359	371,556	11.1	15,677	4,762	▲ 69.6	433,331	421,640	▲ 2.7
44 大分	53,521	56,463	5.5	124,930	107,342	▲ 14.1	251,213	183,129	▲ 27.1
45 宮崎	50,047	47,483	▲ 5.1	18,634	24,172	29.7	163,982	166,617	1.6
46 鹿児島	58,921	64,275	9.1	4,899	4,115	▲ 16.0	243,188	247,724	1.9
47 沖縄	2,225	3,055	37.3	1,234	3,344	171.0	X	X	X

第26表 都道府県・産業中分類別製造品出荷額等(従業者4人以上の事業所)

(単位:百万円、%)

	29 電気機械器具 製造業			30 情報通信機械器具 製造業			31 輸送用機械器具 製造業		
	平成27年	平成28年	前年比	平成27年	平成28年	前年比	平成27年	平成28年	前年比
全国計	17,365,594	16,388,349	▲ 5.6	8,652,175	6,754,917	▲ 21.9	64,653,939	65,140,850	r 0.8
01 北海道	46,666	42,096	▲ 9.8	27,575	74,621	170.6	367,996	372,191	1.1
02 青森	57,599	53,245	▲ 7.6	2,638	X	X	47,638	57,387	20.5
03 岩手	47,840	50,891	6.4	51,428	50,683	▲ 1.4	546,652	563,609	3.1
04 宮城	156,151	125,029	▲ 19.9	98,565	96,348	▲ 2.2	479,125	535,470	11.8
05 秋田	23,134	30,197	30.5	9,631	12,016	24.8	66,045	62,184	▲ 5.8
06 山形	146,881	146,588	▲ 0.2	321,161	247,012	▲ 23.1	129,501	130,299	0.6
07 福島	322,663	331,538	2.8	696,189	594,202	▲ 14.6	390,524	r 513,129	r 31.4
08 茨城	811,102	746,218	▲ 8.0	62,517	65,741	5.2	589,585	596,824	1.2
09 栃木	788,070	873,780	10.9	170,228	263,234	54.6	1,629,064	1,614,743	▲ 0.9
10 群馬	426,038	363,351	▲ 14.7	108,887	105,583	▲ 3.0	3,467,551	3,579,315	3.2
11 埼玉	498,034	449,598	▲ 9.7	482,645	277,200	▲ 42.6	1,930,406	2,272,571	17.7
12 千葉	231,175	197,408	▲ 14.6	89,573	188,288	110.2	130,725	118,221	▲ 9.6
13 東京	808,654	803,302	▲ 0.7	692,438	576,834	▲ 16.7	1,604,636	1,792,181	11.7
14 神奈川	590,068	592,744	0.5	863,097	574,272	▲ 33.5	4,081,221	3,893,654	▲ 4.6
15 新潟	331,944	307,452	▲ 7.4	140,759	122,272	▲ 13.1	202,952	212,709	4.8
16 富山	40,518	43,147	6.5	7,718	6,490	▲ 15.9	158,441	160,265	1.2
17 石川	93,390	98,530	5.5	X	161,679	X	152,723	172,296	12.8
18 福井	173,531	154,829	▲ 10.8	X	5,548	X	155,851	152,132	▲ 2.4
19 山梨	447,660	110,554	▲ 75.3	185,818	181,060	▲ 2.6	94,764	98,929	4.4
20 長野	397,115	346,548	▲ 12.7	1,057,321	1,018,562	▲ 3.7	336,793	367,339	9.1
21 岐阜	316,097	357,374	13.1	6,558	12,615	92.4	1,049,590	989,873	▲ 5.7
22 静岡	1,950,944	2,080,195	6.6	494,028	424,691	▲ 14.0	4,117,630	4,025,119	▲ 2.2
23 愛知	2,196,659	2,100,789	▲ 4.4	951,480	128,985	▲ 86.4	25,488,513	25,202,489	▲ 1.1
24 三重	548,582	508,224	▲ 7.4	122,646	122,993	0.3	2,350,795	2,550,012	8.5
25 滋賀	804,884	776,297	▲ 3.6	43,467	44,467	2.3	969,038	896,960	▲ 7.4
26 京都	395,151	311,082	▲ 21.3	63,790	80,032	25.5	518,415	477,951	▲ 7.8
27 大阪	1,045,768	998,611	▲ 4.5	163,761	157,362	▲ 3.9	1,277,635	1,180,079	▲ 7.6
28 兵庫	1,657,348	1,445,105	▲ 12.8	778,606	442,136	▲ 43.2	1,172,877	1,495,665	27.5
29 奈良	174,824	107,845	▲ 38.3	X	2,136	X	202,702	182,678	▲ 9.9
30 和歌山	16,404	16,678	1.7	2,656	X	X	18,753	22,732	21.2
31 鳥取	85,045	86,608	1.8	1,339	16,814	1,156.0	17,352	22,730	31.0
32 島根	31,126	33,729	8.4	117,817	112,959	▲ 4.1	82,332	85,079	3.3
33 岡山	193,816	178,007	▲ 8.2	47,501	39,940	▲ 15.9	944,590	799,013	▲ 15.4
34 広島	252,182	259,785	3.0	227,702	186,036	▲ 18.3	3,454,882	3,457,249	0.1
35 山口	54,186	42,819	▲ 21.0	X	X	X	1,192,401	953,282	▲ 20.1
36 徳島	46,477	105,590	127.2	1,443	X	X	17,454	15,779	▲ 9.6
37 香川	157,391	163,969	4.2	X	-	-	263,694	222,887	▲ 15.5
38 愛媛	119,067	107,249	▲ 9.9	X	-	-	461,280	379,862	▲ 17.7
39 高知	10,203	8,957	▲ 12.2	-	-	-	35,201	41,456	17.8
40 福岡	298,254	291,143	▲ 2.4	11,452	12,266	7.1	2,867,749	3,208,390	11.9
41 佐賀	166,129	149,578	▲ 10.0	X	X	X	182,646	180,729	▲ 1.0
42 長崎	38,358	38,810	1.2	70,739	73,816	4.3	357,147	448,115	25.5
43 熊本	147,084	139,320	▲ 5.3	X	X	X	370,633	375,025	1.2
44 大分	29,533	30,603	3.6	204,086	179,197	▲ 12.2	608,938	591,028	▲ 2.9
45 宮崎	77,691	81,622	5.1	62,294	58,709	▲ 5.8	51,739	52,857	2.2
46 鹿児島	109,070	97,039	▲ 11.0	X	10,214	X	15,650	16,146	3.2
47 沖縄	5,087	4,279	▲ 15.9	X	-	-	2,107	2,217	5.2

第26表 都道府県・産業中分類別製造品出荷額等(従業者4人以上の事業所)

(単位:百万円、%)

	32 その他の製造業		
	平成27年	平成28年	前年比
全国計	4,065,612	3,843,568	▲ 5.5
01 北海道	44,132	37,199	▲ 15.7
02 青森	7,040	6,313	▲ 10.3
03 岩手	44,691	47,550	6.4
04 宮城	43,826	34,348	▲ 21.6
05 秋田	10,930	10,909	▲ 0.2
06 山形	124,106	188,632	52.0
07 福島	40,652	38,374	▲ 5.6
08 茨城	189,738	194,753	2.6
09 栃木	85,328	73,160	▲ 14.3
10 群馬	84,983	81,029	▲ 4.7
11 埼玉	275,918	256,632	▲ 7.0
12 千葉	214,839	124,244	▲ 42.2
13 東京	279,052	204,335	▲ 26.8
14 神奈川	111,152	107,572	▲ 3.2
15 新潟	31,971	30,444	▲ 4.8
16 富山	135,557	139,247	2.7
17 石川	34,838	27,663	▲ 20.6
18 福井	78,446	91,102	16.1
19 山梨	70,633	52,501	▲ 25.7
20 長野	162,360	142,285	▲ 12.4
21 岐阜	53,565	43,668	▲ 18.5
22 静岡	220,993	219,696	▲ 0.6
23 愛知	322,540	304,797	▲ 5.5
24 三重	81,914	99,581	21.6
25 滋賀	131,289	115,553	▲ 12.0
26 京都	300,746	258,558	▲ 14.0
27 大阪	191,349	189,981	▲ 0.7
28 兵庫	207,487	226,960	9.4
29 奈良	64,862	69,417	7.0
30 和歌山	17,427	21,288	22.2
31 鳥取	3,527	4,098	16.2
32 島根	3,822	2,528	▲ 33.9
33 岡山	48,780	39,157	▲ 19.7
34 広島	56,879	57,635	1.3
35 山口	10,433	11,043	5.8
36 徳島	24,440	27,027	10.6
37 香川	16,972	23,902	40.8
38 愛媛	11,794	10,574	▲ 10.3
39 高知	22,294	22,678	1.7
40 福岡	67,216	61,099	▲ 9.1
41 佐賀	67,634	76,942	13.8
42 長崎	13,974	12,748	▲ 8.8
43 熊本	11,615	11,440	▲ 1.5
44 大分	6,494	5,744	▲ 11.6
45 宮崎	19,230	19,359	0.7
46 鹿児島	15,026	16,549	10.1
47 沖縄	3,114	3,255	4.5

第27表 都道府県・産業中分類別付加価値額(従業者4人以上の事業所)

(単位:百万円、%)

	製造業計			09 食料品製造業			10 飲料・たばこ・飼料製造業		
	平成27年	平成28年	前年比	平成27年	平成28年	前年比	平成27年	平成28年	前年比
全国計	98,028,029	97,341,636	▲ 0.7	9,526,561	9,780,853	2.7	3,155,914	2,977,066	▲ 5.7
01 北海道	1,750,978	1,659,339	▲ 5.2	602,469	590,340	▲ 2.0	65,710	109,826	67.1
02 青森	633,700	652,564	3.0	84,347	90,051	6.8	15,736	15,276	▲ 2.9
03 岩手	654,685	671,065	2.5	104,484	112,328	7.5	16,541	8,889	▲ 46.3
04 宮城	1,224,921	1,274,536	4.1	194,665	185,440	▲ 4.7	41,944	38,392	▲ 8.5
05 秋田	480,201	476,111	▲ 0.9	36,938	36,820	▲ 0.3	7,797	10,184	30.6
06 山形	843,008	929,781	10.3	97,245	105,816	8.8	13,572	15,829	16.6
07 福島	1,618,257	1,639,758	r 1.3	90,240	102,384	13.5	48,636	49,036	0.8
08 茨城	3,682,127	3,655,662	▲ 0.7	449,673	485,729	8.0	128,144	128,585	0.3
09 栃木	2,946,784	2,953,019	0.2	246,168	256,709	4.3	311,617	249,231	▲ 20.0
10 群馬	3,354,686	3,004,788	▲ 10.4	221,702	268,350	21.0	146,675	114,854	▲ 21.7
11 埼玉	4,517,472	4,416,028	▲ 2.2	615,321	636,607	3.5	53,349	57,304	7.4
12 千葉	2,609,448	2,894,200	10.9	434,818	448,363	3.1	118,450	168,333	42.1
13 東京	3,291,213	3,305,093	0.4	295,293	258,985	▲ 12.3	50,372	24,068	▲ 52.2
14 神奈川	4,984,756	4,897,348	▲ 1.8	522,154	540,447	3.5	136,624	119,503	▲ 12.5
15 新潟	1,783,235	1,798,864	0.9	307,819	322,269	4.7	35,481	32,125	▲ 9.5
16 富山	1,364,433	1,293,904	▲ 5.2	58,839	50,266	▲ 14.6	15,193	14,118	▲ 7.1
17 石川	1,046,475	1,030,596	▲ 1.5	68,277	74,177	8.6	6,508	6,284	▲ 3.4
18 福井	810,109	734,803	▲ 9.3	25,401	25,750	1.4	3,458	3,644	5.4
19 山梨	937,383	867,775	▲ 7.4	68,138	76,592	12.4	54,096	50,885	▲ 5.9
20 長野	2,108,323	2,051,401	▲ 2.7	206,445	232,221	12.5	57,787	61,225	5.9
21 岐阜	1,911,870	1,958,177	2.4	129,212	123,978	▲ 4.1	18,909	18,811	▲ 0.5
22 静岡	5,784,817	5,682,219	▲ 1.8	421,308	453,662	7.7	471,727	421,007	▲ 10.8
23 愛知	13,897,670	12,975,269	▲ 6.6	581,813	548,913	▲ 5.7	167,099	132,749	▲ 20.6
24 三重	2,938,698	3,083,823	4.9	157,052	169,181	7.7	17,857	19,597	9.7
25 滋賀	2,409,055	2,701,699	12.1	98,619	120,272	22.0	88,894	47,337	▲ 46.7
26 京都	2,056,699	2,016,653	▲ 1.9	214,307	246,199	14.9	266,153	256,638	▲ 3.6
27 大阪	5,209,063	5,230,068	0.4	508,345	527,496	3.8	80,823	88,728	9.8
28 兵庫	4,872,277	4,882,005	0.2	530,189	561,635	5.9	118,861	151,842	27.7
29 奈良	632,294	652,598	3.2	92,596	112,084	21.0	4,586	4,716	2.8
30 和歌山	718,091	848,762	18.2	64,794	53,139	▲ 18.0	16,420	18,021	9.8
31 鳥取	244,111	236,103	▲ 3.3	48,190	52,201	8.3	5,505	7,370	33.9
32 島根	391,333	380,203	▲ 2.8	27,511	27,893	1.4	6,024	5,684	▲ 5.6
33 岡山	1,898,068	1,815,032	▲ 4.4	196,526	191,158	▲ 2.7	64,752	51,804	▲ 20.0
34 広島	3,205,886	3,200,092	▲ 0.2	237,436	236,417	▲ 0.4	17,563	18,649	6.2
35 山口	1,570,385	1,775,495	13.1	95,274	82,637	▲ 13.3	18,106	10,925	▲ 39.7
36 徳島	825,180	759,517	▲ 8.0	59,738	47,909	▲ 19.8	12,112	11,011	▲ 9.1
37 香川	759,214	738,906	▲ 2.7	124,600	118,460	▲ 4.9	7,845	4,549	▲ 42.0
38 愛媛	941,246	1,034,794	9.9	111,016	85,433	▲ 23.0	18,821	20,444	8.6
39 高知	186,972	190,543	1.9	28,684	34,124	19.0	4,386	4,422	0.8
40 福岡	2,496,498	2,439,572	▲ 2.3	356,308	377,313	5.9	154,932	142,425	▲ 8.1
41 佐賀	653,168	646,112	▲ 1.1	132,657	126,291	▲ 4.8	12,393	15,209	22.7
42 長崎	589,960	665,163	12.7	84,384	97,878	16.0	7,600	6,413	▲ 15.6
43 熊本	935,942	1,031,464	10.2	129,995	118,232	▲ 9.0	24,434	19,963	▲ 18.3
44 大分	894,050	824,701	▲ 7.8	48,708	51,351	5.4	52,431	57,719	10.1
45 宮崎	534,095	545,878	2.2	86,853	87,088	0.3	39,418	50,930	29.2
46 鹿児島	662,899	657,151	▲ 0.9	171,581	172,361	0.5	104,395	90,163	▲ 13.6
47 沖縄	166,296	163,002	▲ 2.0	58,429	57,904	▲ 0.9	26,178	22,348	▲ 14.6

注：従業者4～29人の事業所については粗付加価値額である。



第27表 都道府県・産業中分類別付加価値額(従業者4人以上の事業所)

(単位:百万円、%)

	11 繊維工業			12 木材・木製品製造業 (家具を除く)			13 家具・装備品製造業		
	平成27年	平成28年	前年比	平成27年	平成28年	前年比	平成27年	平成28年	前年比
全国計	1,582,038	1,502,802	▲ 5.0	896,880	831,704	▲ 7.3	744,682	740,052	▲ 0.6
01 北海道	14,865	12,541	▲ 15.6	55,609	58,442	5.1	19,191	20,290	5.7
02 青森	12,535	15,003	▲ 19.7	5,945	4,474	▲ 24.7	2,329	2,183	▲ 6.3
03 岩手	13,308	15,199	▲ 14.2	17,191	18,554	7.9	2,384	2,219	▲ 6.9
04 宮城	13,049	10,453	▲ 19.9	18,895	23,806	26.0	7,391	10,486	41.9
05 秋田	20,074	21,504	7.1	20,190	21,926	8.6	3,948	4,919	24.6
06 山形	24,127	25,668	6.4	6,978	6,835	▲ 2.0	11,471	12,105	5.5
07 福島	28,827	21,582	▲ 25.1	18,904	21,487	13.7	17,709	15,991	▲ 9.7
08 茨城	34,488	27,814	▲ 19.4	59,536	43,689	▲ 26.6	19,464	23,651	21.5
09 栃木	19,922	22,046	10.7	22,819	26,743	17.2	17,228	14,509	▲ 15.8
10 群馬	21,575	21,962	1.8	23,251	20,832	▲ 10.4	17,979	17,433	▲ 3.0
11 埼玉	38,906	34,675	▲ 10.9	32,772	21,861	▲ 33.3	40,513	50,129	23.7
12 千葉	16,662	11,741	▲ 29.5	21,325	14,790	▲ 30.6	31,560	40,223	27.4
13 東京	34,156	23,850	▲ 30.2	7,215	4,037	▲ 44.0	50,294	43,201	▲ 14.1
14 神奈川	17,122	18,419	7.6	9,239	6,514	▲ 29.5	29,964	28,823	▲ 3.8
15 新潟	34,453	33,548	▲ 2.6	17,560	14,803	▲ 15.7	18,227	18,010	▲ 1.2
16 富山	23,555	24,899	5.7	12,586	9,976	▲ 20.7	10,734	12,977	20.9
17 石川	82,444	77,852	▲ 5.6	10,725	8,005	▲ 25.4	46,054	27,583	▲ 40.1
18 福井	103,387	98,796	▲ 4.4	19,390	16,771	▲ 13.5	5,755	7,640	32.8
19 山梨	16,500	17,836	8.1	3,386	2,860	▲ 15.6	4,450	3,392	▲ 23.8
20 長野	5,675	7,509	32.3	14,049	10,992	▲ 21.8	11,047	10,832	▲ 1.9
21 岐阜	46,042	46,379	0.7	27,411	24,736	▲ 9.8	48,280	47,986	▲ 0.6
22 静岡	41,083	40,899	▲ 0.4	61,825	70,076	13.3	33,083	35,656	7.8
23 愛知	166,709	127,523	▲ 23.5	53,733	47,081	▲ 12.4	57,512	52,673	▲ 8.4
24 三重	20,992	16,029	▲ 23.6	11,869	18,732	57.8	13,173	13,291	0.9
25 滋賀	62,444	68,760	10.1	6,860	6,604	▲ 3.7	14,732	17,923	21.7
26 京都	60,858	52,879	▲ 13.1	22,374	13,270	▲ 40.7	8,578	7,933	▲ 7.5
27 大阪	112,791	108,340	▲ 3.9	42,389	31,426	▲ 25.9	56,976	51,698	▲ 9.3
28 兵庫	44,900	43,438	▲ 3.3	17,721	25,196	42.2	18,783	24,330	29.5
29 奈良	20,215	24,652	21.9	14,320	12,711	▲ 11.2	7,783	9,181	18.0
30 和歌山	26,201	29,014	10.7	12,323	13,441	9.1	6,484	6,534	0.8
31 鳥取	9,660	8,622	▲ 10.7	6,348	4,704	▲ 25.9	1,057	1,137	7.6
32 島根	17,139	13,345	▲ 22.1	15,434	11,643	▲ 24.6	4,671	3,890	▲ 16.7
33 岡山	89,529	85,637	▲ 4.3	21,320	20,194	▲ 5.3	7,236	9,815	35.6
34 広島	51,311	44,253	▲ 13.8	52,430	43,174	▲ 17.7	22,897	16,795	▲ 26.6
35 山口	17,226	21,116	22.6	11,029	10,623	▲ 3.7	1,900	2,494	31.3
36 徳島	7,566	9,213	21.8	12,522	12,589	0.5	6,993	6,458	▲ 7.6
37 香川	19,762	17,036	▲ 13.8	12,864	14,326	11.4	5,094	5,525	8.4
38 愛媛	69,321	78,469	13.2	11,481	11,169	▲ 2.7	2,838	2,953	4.0
39 高知	6,346	5,880	▲ 7.3	6,257	6,371	1.8	1,861	1,883	1.2
40 福岡	22,433	21,410	▲ 4.6	17,396	17,004	▲ 2.3	31,497	28,722	▲ 8.8
41 佐賀	8,089	10,751	32.9	7,169	6,922	▲ 3.5	6,351	8,693	36.9
42 長崎	10,943	12,467	13.9	2,209	2,288	3.6	2,081	1,925	▲ 7.5
43 熊本	16,692	14,378	▲ 13.9	15,779	14,235	▲ 9.8	2,929	3,083	5.2
44 大分	8,970	8,839	▲ 1.5	9,705	10,411	7.3	5,420	5,307	▲ 2.1
45 宮崎	40,379	41,401	2.5	18,806	18,187	▲ 3.3	3,604	3,387	▲ 6.0
46 鹿児島	6,988	7,095	1.5	7,321	6,926	▲ 5.4	3,601	2,094	▲ 41.9
47 沖縄	1,816	2,083	14.7	417	266	▲ 36.4	1,578	2,090	32.5

第27表 都道府県・産業中分類別付加価値額(従業者4人以上の事業所)

(単位:百万円、%)

	14 パルプ・紙・紙加工品製造業			15 印刷・同関連業			16 化学工業		
	平成27年	平成28年	前年比	平成27年	平成28年	前年比	平成27年	平成28年	前年比
全国計	2,207,137	2,318,747	5.1	2,370,607	2,220,754	▲ 6.3	10,546,479	11,064,248	4.9
01 北海道	160,801	127,071	▲ 21.0	47,470	48,682	2.6	67,819	66,198	▲ 2.4
02 青森	26,483	35,055	32.4	9,083	7,302	▲ 19.6	20,564	19,619	▲ 4.6
03 岩手	15,801	10,464	▲ 33.8	18,586	17,197	▲ 7.5	16,242	35,422	118.1
04 宮城	64,452	59,639	▲ 7.5	36,645	42,680	16.5	32,389	30,154	▲ 6.9
05 秋田	13,338	5,812	▲ 56.4	5,028	6,951	38.3	33,986	39,705	16.8
06 山形	5,334	6,036	13.2	13,538	13,041	▲ 3.7	81,862	93,635	14.4
07 福島	44,652	39,806	▲ 10.9	20,062	19,869	▲ 1.0	213,608	195,687	▲ 8.4
08 茨城	66,426	60,628	▲ 8.7	56,720	49,926	▲ 12.0	573,504	528,362	▲ 7.9
09 栃木	96,013	108,360	12.9	23,588	22,545	▲ 4.4	217,648	242,914	11.6
10 群馬	22,439	25,660	14.4	33,545	38,634	15.2	415,484	270,116	▲ 35.0
11 埼玉	147,353	154,012	4.5	345,256	327,162	▲ 5.2	667,020	610,969	▲ 8.4
12 千葉	35,677	41,582	16.6	83,355	46,865	▲ 43.8	654,514	766,008	17.0
13 東京	56,098	45,019	▲ 19.7	446,954	371,310	▲ 16.9	257,971	168,348	▲ 34.7
14 神奈川	61,483	67,027	9.0	107,199	82,380	▲ 23.2	697,285	783,901	12.4
15 新潟	62,512	71,897	15.0	31,618	34,314	8.5	207,822	237,703	14.4
16 富山	60,757	49,203	▲ 19.0	14,684	15,558	6.0	285,425	288,497	1.1
17 石川	7,324	9,168	25.2	35,405	33,318	▲ 5.9	86,183	107,742	25.0
18 福井	18,134	18,686	3.0	16,733	15,382	▲ 8.1	87,675	115,053	31.2
19 山梨	5,322	6,837	28.5	11,054	8,978	▲ 18.8	24,292	21,741	▲ 10.5
20 長野	17,932	20,080	12.0	33,878	33,974	0.3	66,619	48,570	▲ 27.1
21 岐阜	57,667	62,244	7.9	35,580	43,923	23.5	169,855	153,738	▲ 9.5
22 静岡	232,501	259,769	11.7	61,390	60,544	▲ 1.4	657,391	757,299	15.2
23 愛知	100,461	132,828	32.2	135,104	127,056	▲ 6.0	401,455	425,057	5.9
24 三重	26,020	21,722	▲ 16.5	15,041	12,938	▲ 14.0	402,260	391,045	▲ 2.8
25 滋賀	40,781	43,197	5.9	48,192	52,935	9.8	411,171	536,735	30.5
26 京都	44,480	41,116	▲ 7.6	63,247	88,434	39.8	93,323	98,440	5.5
27 大阪	120,563	122,821	1.9	204,322	208,022	1.8	892,932	939,526	5.2
28 兵庫	101,783	102,476	0.7	60,245	59,760	▲ 0.8	615,013	715,380	16.3
29 奈良	18,287	19,867	8.6	24,614	32,341	31.4	35,382	40,030	13.1
30 和歌山	12,366	10,558	▲ 14.6	6,313	7,180	13.7	161,546	178,084	10.2
31 鳥取	26,014	23,364	▲ 10.2	3,922	4,821	22.9	372	X	X
32 島根	9,605	10,561	9.9	4,491	3,678	▲ 18.1	11,627	X	X
33 岡山	32,029	41,775	30.4	63,178	53,748	▲ 14.9	253,394	256,524	1.2
34 広島	25,207	25,633	1.7	43,908	34,263	▲ 22.0	105,454	145,542	38.0
35 山口	29,020	28,162	▲ 3.0	15,181	12,584	▲ 17.1	473,415	687,768	45.3
36 徳島	35,356	31,926	▲ 9.7	12,581	5,506	▲ 56.2	375,797	351,213	▲ 6.5
37 香川	27,814	30,850	10.9	22,880	23,222	1.5	73,152	80,219	9.7
38 愛媛	131,508	179,965	36.8	10,135	10,603	4.6	112,394	90,724	▲ 19.3
39 高知	20,667	23,646	14.4	3,993	4,382	9.7	3,417	3,403	▲ 0.4
40 福岡	28,159	32,956	17.0	80,495	76,228	▲ 5.3	196,915	170,120	▲ 13.6
41 佐賀	24,858	25,124	1.1	7,579	6,029	▲ 20.4	104,108	108,537	4.3
42 長崎	1,865	2,498	34.0	6,134	6,277	2.3	2,892	6,429	122.3
43 熊本	33,174	33,330	0.5	19,578	15,475	▲ 21.0	80,980	64,634	▲ 20.2
44 大分	10,188	13,428	31.8	6,614	7,138	7.9	132,503	119,518	▲ 9.8
45 宮崎	16,896	18,784	11.2	7,362	7,879	7.0	58,245	49,477	▲ 15.1
46 鹿児島	9,490	16,247	71.2	10,232	9,799	▲ 4.2	9,747	8,317	▲ 14.7
47 沖縄	2,047	1,861	▲ 9.1	7,895	9,922	25.7	3,829	3,495	▲ 8.7

第27表 都道府県・産業中分類別付加価値額(従業者4人以上の事業所)

(単位:百万円、%)

	17 石油製品・石炭製品製造業			18 プラスチック製品製造業 (別掲を除く)			19 ゴム製品製造業		
	平成27年	平成28年	前年比	平成27年	平成28年	前年比	平成27年	平成28年	前年比
全国計	399,804	851,269	112.9	4,237,022	4,259,820	0.5	1,453,595	1,362,400	▲ 6.3
01 北海道	99,348	10,736	▲ 89.2	38,022	40,059	5.4	4,147	4,261	2.8
02 青森	2,445	3,523	44.1	4,334	5,044	16.4	987	1,111	12.6
03 岩手	4,680	2,557	▲ 45.4	19,605	21,990	12.2	2,503	2,350	▲ 6.1
04 宮城	7,002	24,940	256.2	27,211	38,818	42.7	19,092	18,579	▲ 2.7
05 秋田	2,112	1,532	▲ 27.5	8,206	8,634	5.2	1,272	2,830	122.5
06 山形	1,840	1,698	▲ 7.7	29,062	25,276	▲ 13.0	628	1,242	97.9
07 福島	7,707	6,390	▲ 17.1	61,999	71,873	15.9	77,773	89,999	15.7
08 茨城	33,278	35,046	5.3	225,189	252,549	12.1	28,367	28,902	1.9
09 栃木	5,321	6,299	18.4	189,367	190,835	0.8	73,601	64,228	▲ 12.7
10 群馬	3,726	2,553	▲ 31.5	176,239	179,137	1.6	25,657	25,869	0.8
11 埼玉	10,273	15,497	50.9	240,794	243,540	1.1	48,730	48,919	0.4
12 千葉	▲ 55,147	61,818	-	100,104	103,445	3.3	16,400	15,362	▲ 6.3
13 東京	13,628	9,362	▲ 31.3	75,865	56,657	▲ 25.3	24,428	17,685	▲ 27.6
14 神奈川	163,211	178,734	9.5	126,935	143,417	13.0	35,713	22,662	▲ 36.5
15 新潟	7,234	6,805	▲ 5.9	71,148	55,734	▲ 21.7	5,998	5,915	▲ 1.4
16 富山	2,257	2,115	▲ 6.3	73,044	67,304	▲ 7.9	5,971	7,281	21.9
17 石川	1,687	1,717	1.8	25,594	25,298	▲ 1.2	2,570	1,685	▲ 34.4
18 福井	1,546	1,831	18.4	50,863	48,581	▲ 4.5	795	778	▲ 2.1
19 山梨	803	770	▲ 4.1	31,529	31,451	▲ 0.2	6,384	10,631	66.5
20 長野	5,438	3,090	▲ 43.2	67,344	67,830	0.7	4,058	4,866	19.9
21 岐阜	4,008	3,697	▲ 7.8	142,580	161,571	13.3	25,316	17,080	▲ 32.5
22 静岡	7,376	9,483	28.6	224,965	204,306	▲ 9.2	120,388	109,865	▲ 8.7
23 愛知	74,481	65,798	▲ 11.7	558,634	561,415	0.5	193,770	160,345	▲ 17.2
24 三重	50,809	30,755	▲ 39.5	146,612	144,774	▲ 1.3	110,702	83,179	▲ 24.9
25 滋賀	4,965	2,960	▲ 40.4	221,063	231,049	4.5	52,145	53,503	2.6
26 京都	3,456	2,973	▲ 14.0	58,162	62,074	6.7	3,818	4,752	24.4
27 大阪	▲ 69,017	67,687	-	290,853	282,165	▲ 3.0	51,530	58,420	13.4
28 兵庫	25,451	35,863	40.9	182,412	179,136	▲ 1.8	52,361	51,812	▲ 1.0
29 奈良	X	1,827	X	53,808	54,747	1.7	24,937	27,211	9.1
30 和歌山	▲ 31,558	35,176	-	22,508	14,577	▲ 35.2	8,478	8,035	▲ 5.2
31 鳥取	723	736	1.8	6,695	8,908	33.1	828	1,275	54.0
32 島根	1,238	801	▲ 35.3	10,276	5,869	▲ 42.9	3,415	3,046	▲ 10.8
33 岡山	▲ 26,390	96,348	-	152,301	116,115	▲ 23.8	38,641	38,447	▲ 0.5
34 広島	8,100	4,534	▲ 44.0	153,693	165,385	7.6	46,810	35,437	▲ 24.3
35 山口	7,695	17,039	121.4	37,767	40,294	6.7	98,556	96,405	▲ 2.2
36 徳島	983	625	▲ 36.4	18,119	20,515	13.2	4,233	3,774	▲ 10.8
37 香川	X	16,861	X	24,057	35,369	47.0	8,897	9,903	11.3
38 愛媛	▲ 44,803	22,648	-	71,186	68,048	▲ 4.4	1,859	1,875	0.9
39 高知	X	879	X	3,437	4,671	35.9	-	-	-
40 福岡	11,518	10,784	▲ 6.4	90,490	86,166	▲ 4.8	114,418	106,616	▲ 6.8
41 佐賀	1,132	982	▲ 13.2	12,633	14,541	15.1	26,115	24,948	▲ 4.5
42 長崎	954	483	▲ 49.3	9,479	6,342	▲ 33.1	325	X	X
43 熊本	3,324	4,077	22.7	47,107	53,851	14.3	19,682	23,182	17.8
44 大分	34,943	33,841	▲ 3.2	24,677	31,907	29.3	5,667	8,317	46.8
45 宮崎	1,970	1,489	▲ 24.4	21,019	21,891	4.2	55,339	59,435	7.4
46 鹿児島	2,063	2,425	17.5	7,147	4,059	▲ 43.2	292	X	X
47 沖縄	4,537	3,486	▲ 23.2	2,891	2,602	▲ 10.0	-	-	-

第27表 都道府県・産業中分類別付加価値額(従業者4人以上の事業所)

(単位:百万円、%)

	20 なめし革・同製品 ・毛皮製造業			21 窯業・土石製品 製造業			22 鉄鋼業		
	平成27年	平成28年	前年比	平成27年	平成28年	前年比	平成27年	平成28年	前年比
全国計	127,351	120,777	▲ 5.2	3,105,782	2,970,715	▲ 4.3	3,244,394	3,039,128	▲ 6.3
01 北海道	2,874	4,462	55.3	68,407	73,552	7.5	85,200	67,225	▲ 21.1
02 青森	-	X	-	19,689	17,444	▲ 11.4	13,546	19,694	45.4
03 岩手	1,888	2,545	34.8	49,879	42,840	▲ 14.1	18,385	22,719	23.6
04 宮城	1,017	900	▲ 11.5	68,774	57,784	▲ 16.0	25,100	26,203	4.4
05 秋田	1,782	2,019	13.3	20,919	18,628	▲ 11.0	8,092	7,209	▲ 10.9
06 山形	10,141	7,293	▲ 28.1	40,979	40,301	▲ 1.7	8,663	9,240	6.7
07 福島	5,499	3,381	▲ 38.5	103,821	98,583	▲ 5.0	23,984	26,789	11.7
08 茨城	1,188	1,265	6.4	127,283	122,874	▲ 3.5	98,724	93,806	▲ 5.0
09 栃木	1,016	1,155	13.7	74,737	66,927	▲ 10.4	57,904	48,080	▲ 17.0
10 群馬	386	333	▲ 13.8	42,774	40,757	▲ 4.7	42,250	50,929	20.5
11 埼玉	8,207	6,039	▲ 26.4	101,700	104,138	2.4	88,232	79,901	▲ 9.4
12 千葉	3,589	3,578	▲ 0.3	123,896	122,557	▲ 1.1	221,200	228,080	3.1
13 東京	28,332	26,103	▲ 7.9	71,807	66,921	▲ 6.8	35,545	32,737	▲ 7.9
14 神奈川	875	1,143	30.6	119,887	96,613	▲ 19.4	77,438	55,213	▲ 28.7
15 新潟	1,410	1,130	▲ 19.8	43,979	37,703	▲ 14.3	56,094	50,210	▲ 10.5
16 富山	273	616	125.6	36,664	28,902	▲ 21.2	45,597	40,920	▲ 10.3
17 石川	X	328	X	37,163	42,444	14.2	16,658	16,157	▲ 3.0
18 福井	X	140	X	21,949	13,858	▲ 36.9	7,805	8,062	3.3
19 山梨	1,675	108	▲ 93.6	31,508	25,103	▲ 20.3	3,600	3,221	▲ 10.5
20 長野	1,073	1,356	26.4	47,367	43,160	▲ 8.9	17,005	15,054	▲ 11.5
21 岐阜	121	165	36.6	151,486	159,750	5.5	46,319	49,032	5.9
22 静岡	1,125	2,105	87.1	79,983	62,637	▲ 21.7	46,182	48,129	4.2
23 愛知	4,791	3,497	▲ 27.0	292,902	301,797	3.0	459,944	411,720	▲ 10.5
24 三重	-	-	-	98,812	111,425	12.8	26,569	26,110	▲ 1.7
25 滋賀	120	130	8.1	128,242	131,937	2.9	21,652	23,773	9.8
26 京都	3,668	4,106	11.9	109,226	110,036	0.7	16,254	18,488	13.7
27 大阪	9,496	9,688	2.0	104,138	101,304	▲ 2.7	289,029	274,233	▲ 5.1
28 兵庫	21,942	23,018	4.9	114,680	110,615	▲ 3.5	320,683	331,049	3.2
29 奈良	2,215	2,189	▲ 1.2	12,800	13,038	1.9	8,066	9,314	15.5
30 和歌山	533	575	7.7	19,290	16,279	▲ 15.6	113,554	139,974	23.3
31 鳥取	X	1,039	X	4,538	4,276	▲ 5.8	4,963	4,782	▲ 3.6
32 島根	351	365	4.0	17,659	15,211	▲ 13.9	69,634	78,567	12.8
33 岡山	531	390	▲ 26.5	89,702	77,908	▲ 13.1	156,284	91,668	▲ 41.3
34 広島	755	1,012	34.0	62,116	61,847	▲ 0.4	227,335	152,480	▲ 32.9
35 山口	X	X	X	101,674	79,585	▲ 21.7	102,255	107,138	4.8
36 徳島	269	X	X	8,744	7,771	▲ 11.1	▲ 3,004	3,425	-
37 香川	6,039	4,134	▲ 31.5	31,212	32,451	4.0	7,819	10,972	40.3
38 愛媛	X	X	X	16,631	14,656	▲ 11.9	15,440	15,432	▲ 0.1
39 高知	-	X	-	22,177	24,163	9.0	10,119	10,243	1.2
40 福岡	1,142	1,145	0.3	134,567	129,553	▲ 3.7	237,683	203,307	▲ 14.5
41 佐賀	1,049	1,300	23.9	25,120	22,196	▲ 11.6	11,832	10,608	▲ 10.3
42 長崎	X	X	X	19,384	19,741	1.8	9,631	10,024	4.1
43 熊本	X	X	X	30,192	25,769	▲ 14.7	13,474	14,546	8.0
44 大分	83	404	386.6	58,340	47,301	▲ 18.9	71,360	82,635	15.8
45 宮崎	-	-	-	16,842	22,970	36.4	3,897	4,828	23.9
46 鹿児島	X	X	X	77,659	76,944	▲ 0.9	1,018	1,650	62.0
47 沖縄	-	X	-	24,482	28,468	16.3	5,383	3,554	▲ 34.0

第27表 都道府県・産業中分類別付加価値額(従業者4人以上の事業所)

(単位:百万円、%)

	23 非鉄金属製造業			24 金属製品製造業			25 はん用機械器具製造業		
	平成27年	平成28年	前年比	平成27年	平成28年	前年比	平成27年	平成28年	前年比
全国計	1,960,933	2,122,308	8.2	5,777,851	5,703,205	▲ 1.3	3,998,168	4,189,228	4.8
01 北海道	4,375	4,575	4.6	106,185	100,707	▲ 5.2	21,589	18,484	▲ 14.4
02 青森	248,944	246,520	▲ 1.0	15,021	18,462	22.9	1,661	2,403	44.7
03 岩手	5,072	9,009	77.6	41,855	45,607	9.0	52,361	47,076	▲ 10.1
04 宮城	7,726	17,837	130.9	75,839	73,350	▲ 3.3	10,072	11,784	17.0
05 秋田	16,686	16,393	▲ 1.8	28,805	26,881	▲ 6.7	3,899	4,917	26.1
06 山形	12,510	13,435	7.4	40,311	41,340	2.6	17,154	21,324	24.3
07 福島	30,645	48,088	56.9	99,006	91,282	▲ 7.8	52,619	75,807	44.1
08 茨城	161,917	122,885	▲ 24.1	282,800	276,799	▲ 2.1	254,396	312,905	23.0
09 栃木	57,090	67,230	17.8	174,763	162,428	▲ 7.1	70,734	85,487	20.9
10 群馬	39,813	30,720	▲ 22.8	168,756	168,516	▲ 0.1	62,908	89,940	43.0
11 埼玉	120,436	125,948	4.6	297,787	298,637	0.3	161,324	172,701	7.1
12 千葉	29,699	52,762	77.7	251,613	235,147	▲ 6.5	88,227	99,312	12.6
13 東京	21,746	23,297	7.1	143,788	134,296	▲ 6.6	66,679	72,225	8.3
14 神奈川	75,462	70,016	▲ 7.2	254,862	262,145	2.9	294,432	279,990	▲ 4.9
15 新潟	21,515	22,251	3.4	209,605	192,062	▲ 8.4	90,355	89,974	▲ 0.4
16 富山	58,693	66,648	13.6	144,130	148,280	2.9	77,111	22,615	▲ 70.7
17 石川	12,068	10,793	▲ 10.6	60,185	56,387	▲ 6.3	37,004	37,163	0.4
18 福井	36,371	28,777	▲ 20.9	42,512	37,523	▲ 11.7	6,789	5,881	▲ 13.4
19 山梨	14,822	13,693	▲ 7.6	37,619	40,914	8.8	52,710	46,723	▲ 11.4
20 長野	24,980	28,037	12.2	122,281	121,691	▲ 0.5	140,649	151,820	7.9
21 岐阜	21,681	29,529	36.2	187,344	194,526	3.8	81,950	100,848	23.1
22 静岡	97,059	129,587	33.5	213,478	202,283	▲ 5.2	145,127	94,957	▲ 34.6
23 愛知	106,666	122,742	15.1	591,093	585,274	▲ 1.0	326,249	336,143	3.0
24 三重	59,248	56,065	▲ 5.4	163,493	163,474	0.0	112,819	114,986	1.9
25 滋賀	37,265	28,867	▲ 22.5	125,046	143,462	14.7	145,209	223,844	54.2
26 京都	14,062	16,101	14.5	76,211	75,024	▲ 1.6	44,374	63,171	42.4
27 大阪	98,565	135,592	37.6	581,879	566,856	▲ 2.6	279,890	310,365	10.9
28 兵庫	82,541	91,505	10.9	307,087	304,329	▲ 0.9	514,684	398,467	▲ 22.6
29 奈良	11,391	11,177	▲ 1.9	52,556	52,411	▲ 0.3	37,119	25,522	▲ 31.2
30 和歌山	3,348	3,190	▲ 4.7	35,101	33,232	▲ 5.3	147,274	180,325	22.4
31 鳥取	X	X	X	17,379	15,619	▲ 10.1	X	990	X
32 島根	5,699	X	X	12,837	13,751	7.1	13,015	24,740	90.1
33 岡山	25,716	24,870	▲ 3.3	97,819	86,973	▲ 11.1	96,737	75,605	▲ 21.8
34 広島	59,470	99,308	67.0	132,458	126,355	▲ 4.6	135,396	161,378	19.2
35 山口	16,591	22,653	36.5	58,644	66,414	13.2	24,571	30,325	23.4
36 徳島	-	X	-	30,022	29,850	▲ 0.6	23,814	20,054	▲ 15.8
37 香川	85,770	102,402	19.4	63,660	61,118	▲ 4.0	43,015	43,018	0.0
38 愛媛	74,919	89,203	19.1	25,918	31,660	22.2	47,049	75,358	60.2
39 高知	X	X	X	8,773	7,814	▲ 10.9	1,947	2,000	2.7
40 福岡	31,645	36,658	15.8	188,005	191,299	1.8	65,812	70,629	7.3
41 佐賀	25,095	23,232	▲ 7.4	41,311	38,503	▲ 6.8	6,612	6,090	▲ 7.9
42 長崎	X	X	X	28,494	29,753	4.4	101,899	139,678	37.1
43 熊本	11,116	11,275	1.4	57,379	72,338	26.1	2,224	4,333	94.8
44 大分	81,760	49,303	▲ 39.7	29,190	27,986	▲ 4.1	32,680	32,007	▲ 2.1
45 宮崎	1,120	993	▲ 11.3	14,020	15,095	7.7	2,661	3,088	16.1
46 鹿児島	6,267	6,146	▲ 1.9	20,946	20,095	▲ 4.1	1,867	2,458	31.7
47 沖縄	-	X	-	19,987	15,257	▲ 23.7	X	318	X

第27表 都道府県・産業中分類別付加価値額(従業者4人以上の事業所)

(単位:百万円、%)

	26 生産用機械器具 製造業			27 業務用機械器具 製造業			28 電子部品・デバイス ・電子回路製造業		
	平成27年	平成28年	前年比	平成27年	平成28年	前年比	平成27年	平成28年	前年比
全国計	6,701,881	6,759,855	0.9	2,891,154	2,649,403	▲ 8.4	5,231,772	5,212,067	▲ 0.4
01 北海道	43,024	47,122	9.5	3,059	3,071	0.4	87,797	80,174	▲ 8.7
02 青森	11,207	11,080	▲ 1.1	37,730	30,579	▲ 19.0	49,565	52,719	6.4
03 岩手	57,695	63,757	10.5	34,500	35,649	3.3	63,751	64,687	1.5
04 宮城	73,136	91,591	25.2	29,417	11,830	▲ 59.8	269,129	298,748	11.0
05 秋田	27,685	29,649	7.1	34,572	33,648	▲ 2.7	145,371	134,200	▲ 7.7
06 山形	84,010	89,080	6.0	18,063	21,922	21.4	128,505	210,070	63.5
07 福島	65,928	60,424	▲ 8.3	99,172	88,292	▲ 11.0	110,870	122,916	10.9
08 茨城	385,215	325,454	▲ 15.5	97,836	92,096	▲ 5.9	123,341	136,371	10.6
09 栃木	166,855	202,839	21.6	156,455	122,909	▲ 21.4	104,412	104,766	0.3
10 群馬	137,303	111,514	▲ 18.8	234,411	191,846	▲ 18.2	91,045	69,409	▲ 23.8
11 埼玉	214,277	182,337	▲ 14.9	163,200	232,575	42.5	118,889	149,678	25.9
12 千葉	130,561	160,897	23.2	69,848	51,486	▲ 26.3	59,034	45,967	▲ 22.1
13 東京	164,612	169,115	2.7	151,575	127,736	▲ 15.7	73,754	92,107	24.9
14 神奈川	380,333	375,537	▲ 1.3	227,676	196,741	▲ 13.6	163,433	195,978	19.9
15 新潟	162,434	148,714	▲ 8.4	60,146	50,818	▲ 15.5	122,991	140,607	14.3
16 富山	118,322	143,284	21.1	11,233	11,656	3.8	166,284	156,261	▲ 6.0
17 石川	193,810	203,204	4.8	26,858	42,543	58.4	151,373	113,512	▲ 25.0
18 福井	34,421	37,949	10.2	7,686	5,755	▲ 25.1	168,874	104,942	▲ 37.9
19 山梨	154,946	267,024	72.3	33,676	51,420	52.7	77,013	49,316	▲ 36.0
20 長野	229,215	216,454	▲ 5.6	123,379	116,020	▲ 6.0	283,464	251,449	▲ 11.3
21 岐阜	179,536	185,073	3.1	29,798	17,507	▲ 41.2	73,058	66,309	▲ 9.2
22 静岡	332,641	291,250	▲ 12.4	141,783	123,010	▲ 13.2	112,833	108,587	▲ 3.8
23 愛知	797,640	812,955	1.9	379,402	305,850	▲ 19.4	80,818	97,908	21.1
24 三重	129,699	105,760	▲ 18.5	66,905	63,769	▲ 4.7	451,021	535,911	18.8
25 滋賀	207,796	272,684	31.2	67,002	69,563	3.8	73,596	136,949	86.1
26 京都	168,413	171,127	1.6	113,702	133,774	17.7	198,255	177,615	▲ 10.4
27 大阪	545,204	492,080	▲ 9.7	81,967	79,114	▲ 3.5	75,449	▲ 32,193	-
28 兵庫	361,145	367,592	1.8	128,170	130,699	2.0	65,767	82,264	25.1
29 奈良	49,232	51,325	4.3	64,308	55,350	▲ 13.9	2,205	▲ 2,686	-
30 和歌山	51,812	57,346	10.7	6,988	5,589	▲ 20.0	7,812	X	X
31 鳥取	13,102	10,752	▲ 17.9	3,508	2,205	▲ 37.2	55,004	45,865	▲ 16.6
32 島根	21,326	21,670	1.6	30,395	8,589	▲ 71.7	69,980	67,005	▲ 4.3
33 岡山	93,657	98,543	5.2	30,210	12,348	▲ 59.1	92,603	80,576	▲ 13.0
34 広島	331,055	255,586	▲ 22.8	40,829	33,493	▲ 18.0	336,952	281,211	▲ 16.5
35 山口	75,211	80,517	7.1	X	4,904	X	35,113	31,179	▲ 11.2
36 徳島	26,593	23,083	▲ 13.2	1,608	166	▲ 89.7	145,797	125,866	▲ 13.7
37 香川	24,772	27,761	12.1	4,452	4,728	6.2	27,191	21,641	▲ 20.4
38 愛媛	57,285	68,831	20.2	1,508	X	X	20,518	22,528	9.8
39 高知	26,510	22,853	▲ 13.8	3,298	4,014	21.7	13,312	6,355	▲ 52.3
40 福岡	135,843	147,982	8.9	8,882	9,239	4.0	105,597	45,501	▲ 56.9
41 佐賀	32,776	39,763	21.3	X	X	X	X	41,030	X
42 長崎	9,188	10,457	13.8	1,726	13,177	663.2	203,892	157,769	▲ 22.6
43 熊本	124,521	138,226	11.0	8,467	2,689	▲ 68.2	141,205	243,840	72.7
44 大分	24,116	23,581	▲ 2.2	39,898	38,003	▲ 4.8	51,686	80,281	55.3
45 宮崎	20,359	18,087	▲ 11.2	8,363	6,960	▲ 16.8	77,561	75,730	▲ 2.4
46 鹿児島	26,309	26,773	1.8	2,252	2,212	▲ 1.8	104,475	132,317	26.6
47 沖縄	1,149	1,174	2.2	608	1,752	188.0	X	X	X

第27表 都道府県・産業中分類別付加価値額(従業者4人以上の事業所)

(単位:百万円、%)

	29 電気機械器具 製造業			30 情報通信機械器具 製造業			31 輸送用機械器具 製造業		
	平成27年	平成28年	前年比	平成27年	平成28年	前年比	平成27年	平成28年	前年比
全国計	5,847,087	5,474,764	▲ 6.4	2,406,141	1,883,636	▲ 21.7	18,028,557	r 17,833,188	r ▲ 1.1
01 北海道	16,915	14,599	▲ 13.7	10,879	31,612	190.6	108,847	110,579	1.6
02 青森	20,787	21,526	3.6	1,830	X	X	25,861	28,420	9.9
03 岩手	16,858	20,332	20.6	13,775	18,007	30.7	50,917	36,592	▲ 28.1
04 宮城	53,028	41,682	▲ 21.4	30,810	29,033	▲ 5.8	100,765	117,688	16.8
05 秋田	11,310	12,989	14.8	4,788	6,651	38.9	18,107	16,917	▲ 6.6
06 山形	51,890	54,145	4.3	64,970	38,927	▲ 40.1	56,079	52,539	▲ 6.3
07 福島	67,069	62,780	▲ 6.4	176,971	98,842	▲ 44.1	136,190	r 213,446	r 56.7
08 茨城	225,551	226,834	0.6	17,159	17,986	4.8	164,703	196,692	19.4
09 栃木	342,879	386,702	12.8	46,476	70,650	52.0	434,255	396,762	▲ 8.6
10 群馬	140,373	134,763	▲ 4.0	34,548	32,422	▲ 6.2	1,214,850	1,060,835	▲ 12.7
11 埼玉	187,644	179,839	▲ 4.2	250,319	74,229	▲ 70.3	459,281	517,994	12.8
12 千葉	56,862	59,000	3.8	17,137	19,121	11.6	43,600	45,398	4.1
13 東京	320,011	307,897	▲ 3.8	181,296	260,350	43.6	620,013	887,472	43.1
14 神奈川	220,996	191,288	▲ 13.4	304,124	176,320	▲ 42.0	912,158	961,238	5.4
15 新潟	96,978	96,390	▲ 0.6	31,724	33,817	6.6	68,046	83,008	22.0
16 富山	15,551	18,168	16.8	4,422	2,904	▲ 34.3	64,907	58,843	▲ 9.3
17 石川	37,016	39,031	5.4	X	36,449	X	45,171	47,920	6.1
18 福井	71,070	60,157	▲ 15.4	X	1,599	X	41,997	39,382	▲ 6.2
19 山梨	190,449	36,656	▲ 80.8	54,274	50,441	▲ 7.1	33,309	31,239	▲ 6.2
20 長野	150,337	130,596	▲ 13.1	303,160	293,110	▲ 3.3	118,786	131,801	11.0
21 岐阜	105,042	108,425	3.2	3,764	3,641	▲ 3.3	305,527	322,843	5.7
22 静岡	629,549	692,181	9.9	131,774	90,562	▲ 31.3	1,428,843	1,312,010	▲ 8.2
23 愛知	744,846	683,034	▲ 8.3	131,095	54,633	▲ 58.3	7,369,565	6,769,918	▲ 8.1
24 三重	130,954	135,343	3.4	49,039	61,593	25.6	647,818	746,660	15.3
25 滋賀	249,980	231,224	▲ 7.5	11,112	10,512	▲ 5.4	257,576	213,023	▲ 17.3
26 京都	143,423	99,037	▲ 30.9	13,513	23,575	74.5	137,712	117,009	▲ 15.0
27 大阪	389,134	366,914	▲ 5.7	79,372	76,963	▲ 3.0	309,040	289,900	▲ 6.2
28 兵庫	486,459	412,564	▲ 15.2	183,199	122,370	▲ 33.2	426,933	458,947	7.5
29 奈良	25,965	24,731	▲ 4.8	X	1,105	X	48,311	47,816	▲ 1.0
30 和歌山	6,896	7,755	12.5	1,939	X	X	10,039	11,803	17.6
31 鳥取	25,447	22,732	▲ 10.7	435	3,401	681.5	5,622	8,215	46.1
32 島根	7,636	9,432	23.5	5,035	5,563	10.5	24,161	27,717	14.7
33 岡山	48,481	49,939	3.0	22,817	23,493	3.0	232,791	219,983	▲ 5.5
34 広島	91,064	94,556	3.8	146,493	66,328	▲ 54.7	850,910	1,070,516	25.8
35 山口	12,911	13,803	6.9	X	X	X	329,615	322,337	▲ 2.2
36 徳島	21,416	23,158	8.1	993	X	X	6,030	5,285	▲ 12.4
37 香川	43,165	49,485	14.6	X	-	-	87,090	13,596	▲ 84.4
38 愛媛	54,494	60,983	11.9	X	-	-	125,335	76,459	▲ 39.0
39 高知	3,679	2,689	▲ 26.9	-	-	-	8,043	9,712	20.8
40 福岡	91,835	89,386	▲ 2.7	4,776	5,413	13.4	360,270	418,547	16.2
41 佐賀	71,518	51,078	▲ 28.6	X	X	X	27,132	48,111	77.3
42 長崎	13,966	13,493	▲ 3.4	▲ 7,533	7,192	-	73,232	115,663	57.9
43 熊本	58,669	62,277	6.2	X	X	X	85,533	82,256	▲ 3.8
44 大分	12,082	10,613	▲ 12.2	20,244	14,908	▲ 26.4	128,921	66,951	▲ 48.1
45 宮崎	12,447	13,243	6.4	5,038	5,078	0.8	16,061	14,417	▲ 10.2
46 鹿児島	70,608	49,376	▲ 30.1	X	3,807	X	7,700	7,681	▲ 0.2
47 沖縄	1,849	1,941	4.9	X	-	-	907	1,050	15.8

第27表 都道府県・産業中分類別付加価値額(従業者4人以上の事業所)

(単位:百万円、%)

	32 その他の製造業		
	平成27年	平成28年	前年比
全国計	1,586,242	1,473,647	▲ 7.1
01 北海道	16,377	14,732	▲ 10.0
02 青森	3,071	2,933	▲ 4.5
03 岩手	16,423	15,078	▲ 8.2
04 宮城	17,374	12,720	▲ 26.8
05 秋田	5,295	5,192	▲ 1.9
06 山形	24,075	22,985	▲ 4.5
07 福島	16,368	15,026	▲ 8.2
08 茨城	67,226	64,816	▲ 3.6
09 栃木	35,916	32,662	▲ 9.1
10 群馬	36,996	37,402	1.1
11 埼玉	105,888	91,338	▲ 13.7
12 千葉	56,464	52,365	▲ 7.3
13 東京	99,782	82,316	▲ 17.5
14 神奈川	46,151	43,297	▲ 6.2
15 新潟	18,087	19,055	5.3
16 富山	58,200	52,612	▲ 9.6
17 石川	15,077	11,836	▲ 21.5
18 福井	35,655	37,866	6.2
19 山梨	25,825	19,944	▲ 22.8
20 長野	56,356	49,664	▲ 11.9
21 岐阜	21,385	16,387	▲ 23.4
22 静岡	91,401	102,356	12.0
23 愛知	121,891	108,360	▲ 11.1
24 三重	29,935	41,485	38.6
25 滋賀	34,591	34,455	▲ 0.4
26 京都	179,128	132,884	▲ 25.8
27 大阪	73,394	72,923	▲ 0.6
28 兵庫	91,271	97,718	7.1
29 奈良	19,372	21,940	13.3
30 和歌山	7,627	8,981	17.8
31 鳥取	1,589	1,947	22.5
32 島根	2,176	1,262	▲ 42.0
33 岡山	18,206	11,171	▲ 38.6
34 広島	26,244	25,940	▲ 1.2
35 山口	5,010	5,893	17.6
36 徳島	16,897	19,348	14.5
37 香川	7,002	11,282	61.1
38 愛媛	5,894	5,666	▲ 3.9
39 高知	6,576	7,583	15.3
40 福岡	25,881	21,170	▲ 18.2
41 佐賀	12,433	13,008	4.6
42 長崎	7,069	4,786	▲ 32.3
43 熊本	6,069	5,395	▲ 11.1
44 大分	3,863	2,951	▲ 23.6
45 宮崎	5,834	5,441	▲ 6.7
46 鹿児島	7,268	7,792	7.2
47 沖縄	1,627	1,687	3.7