

平成 30 年工業統計速報

平成 31 年 2 月

経済産業省大臣官房調査統計グループ

目 次

利用上の注意

概 況

| | |
|--------------------------------|----|
| 1. 製造業の動向 | 1 |
| 2. 産業別の状況 | 2 |
| (1) 事業所数 | 2 |
| (2) 従業者数 | 3 |
| (3) 製造品出荷額等 | 4 |
| (4) 付加価値額（従業者4～29人は粗付加価値額） | 5 |
| (5) 年末在庫額（従業者30人以上の事業所） | 6 |
| (6) 有形固定資産投資総額（従業者30人以上の事業所） | 7 |
| 3. 都道府県別の状況 | 8 |
| (1) 事業所数 | 8 |
| (2) 従業者数 | 8 |
| (3) 製造品出荷額等 | 8 |
| (4) 付加価値額（従業者4～29人は粗付加価値額） | 10 |
| (5) 東日本大震災による被災地域（岩手、宮城、福島）の状況 | 10 |

利用上の注意

1. 本速報は、平成30年6月1日現在で実施した工業統計調査（以下「工業統計」という。）における「工業調査票甲」及び「工業調査票乙」の従業者4人以上の事業所について集計、分析したものである。
なお、この集計値は速報値であり、後日公表される確報集計結果が確定値となる。
2. 平成29年工業統計から、調査日を6月1日（従前は12月31日）に変更したため、事業所数、従業者数については調査実施年の6月1日現在、現金給与総額、製造品出荷額等、付加価値額については調査実施年前年の1月～12月の実績により調査している。
このため本速報における年次は以下のとおり。
 - (1) 「平成23年」、「平成24年」、「平成27年」及び「平成28年」の数値は経済センサス-活動調査の結果に基づく数値である。
 - (2) 工業統計結果の事業所数及び従業者数の「平成29年」及び「平成30年」の数値は、表示年次の6月1日現在、その他の年次は同じ表示年次の12月31日現在である。
 - (3) 上記以外の数値は、表示年次に実施した工業統計の結果に基づく数値である。
3. 各集計項目は、以下のとおり。
 - (1) 従業者数 = ①個人業主及び無給家族従業者 + ②有給役員 + 常用雇用者(③正社員・正職員としている人 + ④③以外の人(パート・アルバイトなど)) - ⑦送出者 + ⑧出向・派遣受入者
 - (2) 現金給与総額 = 常用雇用者及び有給役員のうちこの事業所に従事している人に対する基本給、諸手当と特別に支払われた給与(期末賞与等)の額 + その他の給与額等
 - (3) 原材料使用額等 = 原材料使用額 + 燃料使用額 + 電力使用額 + 委託生産費 + 製造等に関連する外注費 + 転売した商品の仕入額
 - (4) 製造品出荷額等 = 製造品出荷額 + 製造工程から出たくず及び廃物の出荷額 + 加工賃収入額 + その他収入額(転売収入、修理料収入等)
 - (5) 付加価値額 = 製造品出荷額等 + (製造品年末在庫額 - 製造品年初在庫額) + (半製品及び仕掛品年末価額 - 半製品及び仕掛品年初価額) - (推計酒税、たばこ税、揮発油税及び地方揮発油税額 + 推計消費税額) - 原材料使用額等 - 減価償却額
 - (6) 粗付加価値額 = 製造品出荷額等 - (推計酒税、たばこ税、揮発油税及び地方揮発油税額 + 推計消費税額) - 原材料使用額等
 - (7) 有形固定資産投資総額 = 土地の取得額 + 有形固定資産(土地を除く)の取得額 + 建設仮勘定の年間増減
4. 製造品出荷額等などの経理事項については、原則消費税込みで把握しているが、一部の消費税抜きの回答については、「統計調査における売上高等の集計に係る消費税の取扱いに関するガイドライン(平成27年5月19日 各府省統計主管課長等会議申合せ)」に基づき、消費税込みに補正した上で結果表として集計した。
なお、当ガイドラインでは在庫については補正処理の対象外とされているが、工業統計では従前から「消費税の税込み記入・税抜き記入の別」における選択範囲に「在庫額」を含めていたことから、補正の対象とすることとし、消費税込みに補正した上で結果表として集計している。
<ガイドライン>
http://www.soumu.go.jp/main_content/000365494.pdf
5. 各項目の金額は、単位未満を四捨五入しているため、積み上げと合計が一致しない場合がある。なお、比率は、小数点以下第2位で四捨五入した。

統計表中、「－」は該当数値なし、「0」は四捨五入による単位未満、「▲」は数値がマイナスであることを表している。

「X」は、集計対象となる事業所が1又は2であるため、これをそのまま掲げると個々の報告者の秘密が漏れるおそれがあるため秘匿した箇所である。また、集計対象が3以上の事業所に関する数値であっても、集計対象が1又は2の事業所の数値が合計との差し引きで判明する箇所は、併せて「X」とした。更に平成29年が秘匿する必要がない箇所でも、増減比較をする対象年次が秘匿であった場合、前年比を「X」とした。

6. 平成20年の前年比は、日本標準産業分類の改定が行われたため、19年の数値を20年の分類で再集計し計算したものである。
7. 「平成23年」、「平成24年」、「平成27年」及び「平成28年」の数値は経済センサス - 活動調査の調査結果のうち、工業統計の範囲に合わせるため以下の全てに該当する製造事業所について集計したものである。
- ・ 従業者4人以上の製造事業所であること
 - ・ 管理、補助的経済活動のみを行う事業所ではないこと
 - ・ 製造品目別に出荷額が得られた事業所であること

なお、工業統計調査と経済センサス - 活動調査は母集団となる名簿情報がそれぞれ異なることから、比較に際しては留意されたい。

8. 表、グラフなどで用いる産業名の略称は以下のとおり。

| 産業中分類 | 略称 | 産業中分類 | 略称 |
|-----------------------|------|----------------------|-------|
| 09 食料品製造業 | 食料品 | 21 窯業・土石製品製造業 | 窯業 |
| 10 飲料・たばこ・飼料製造業 | 飲料 | 22 鉄鋼業 | 鉄鋼 |
| 11 繊維工業 | 繊維 | 23 非鉄金属製造業 | 非鉄金属 |
| 12 木材・木製品製造業（家具を除く） | 木材 | 24 金属製品製造業 | 金属製品 |
| 13 家具・装備品製造業 | 家具 | 25 はん用機械器具製造業 | はん用機械 |
| 14 パルプ・紙・紙加工品製造業 | パルプ紙 | 26 生産用機械器具製造業 | 生産用機械 |
| 15 印刷・同関連業 | 印刷 | 27 業務用機械器具製造業 | 業務用機械 |
| 16 化学工業 | 化学 | 28 電子部品・デバイス・電子回路製造業 | 電子部品 |
| 17 石油製品・石炭製品製造業 | 石油石炭 | 29 電気機械器具製造業 | 電気機械 |
| 18 プラスチック製品製造業（別掲を除く） | プラ製品 | 30 情報通信機械器具製造業 | 情報通信 |
| 19 ゴム製品製造業 | ゴム製品 | 31 輸送用機械器具製造業 | 輸送用機械 |
| 20 なめし革・同製品・毛皮製造業 | 皮革 | 32 その他の製造業 | その他 |

経済産業省統計サイト：<http://www.meti.go.jp/statistics/index.html>

問い合わせ先：経済産業省 大臣官房 調査統計グループ 構造統計室

電話 03-3501-1511（代表） 内線2894～5

概 況

(従業者4人以上の事業所)

1. 製造業の動向

— 平成30年6月1日現在の従業者数は763万5444人、
平成29年の製造品出荷額等は317兆2473億円 —

平成30年6月1日現在の従業者4人以上の事業所数は18万7000事業所、従業者数は763万5444人。
平成29年の製造品出荷額等は317兆2473億円、付加価値額は102兆9012億円（第1表、第1図）。

第1図 従業者数、製造品出荷額等の推移

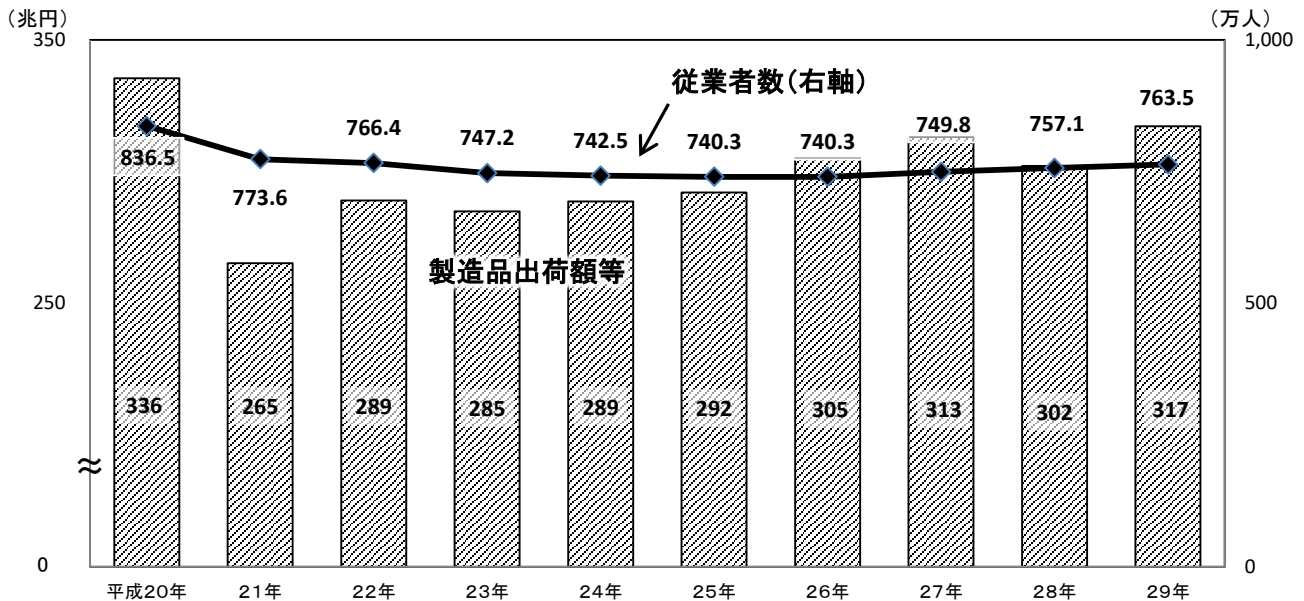

注1：平成23年、平成27年は経済センサス-活動調査において実施した。
 注2：従業者数は平成23年は平成24年2月1日現在、平成27年は平成28年6月1日現在、平成28年は平成29年6月1日現在、平成29年は平成30年6月1日現在、その他の年次は同じ年の12月31日現在である。
 注3：工業統計調査と経済センサス-活動調査は母集団となる名簿情報がそれぞれ異なることなどから、比較に際しては留意されたい。
 注4：平成30年工業統計調査の集計値は速報値であり、後日公表される確報集計結果とは異なる場合がある。

第1表 主要項目の推移

| 年次 | 事業所数 | | 従業者数 | | 年次 | 製造品出荷額等 | | 付加価値額 | |
|-------|----------------|------------|------------------|--------------|-------|-----------|---------|-----------|---------|
| | | 前年比 (%) | (人) | 前年比 (%) | | (億円) | 前年比 (%) | (億円) | 前年比 (%) |
| 平成20年 | 263,061 | 1.9 | 8,364,607 | ▲ 1.8 | 平成20年 | 3,355,788 | ▲ 0.3 | 1,013,047 | ▲ 6.8 |
| 21年 | 235,817 | ▲ 10.4 | 7,735,789 | ▲ 7.5 | 21年 | 2,652,590 | ▲ 21.0 | 803,194 | ▲ 20.7 |
| 22年 | 224,403 | ▲ 4.8 | 7,663,847 | ▲ 0.9 | 22年 | 2,891,077 | 9.0 | 906,672 | 12.9 |
| 24年 | <u>233,186</u> | <u>3.9</u> | <u>7,472,111</u> | <u>▲ 2.5</u> | 23年 | 2,849,688 | ▲ 1.4 | 915,544 | 1.0 |
| 24年 | 216,262 | ▲ 7.3 | 7,425,339 | ▲ 0.6 | 24年 | 2,887,276 | 1.3 | 883,947 | ▲ 3.5 |
| 25年 | 208,029 | ▲ 3.8 | 7,402,984 | ▲ 0.3 | 25年 | 2,920,921 | 1.2 | 901,489 | 2.0 |
| 26年 | 202,410 | ▲ 2.7 | 7,403,269 | 0.0 | 26年 | 3,051,400 | 4.5 | 922,889 | 2.4 |
| 28年 | <u>217,601</u> | <u>7.5</u> | <u>7,497,792</u> | <u>1.3</u> | 27年 | 3,131,286 | 2.6 | 980,280 | 6.2 |
| 29年 | 191,339 | ▲ 12.1 | 7,571,369 | 1.0 | 28年 | 3,021,852 | ▲ 3.5 | 973,416 | ▲ 0.7 |
| 30年 | 187,000 | ▲ 2.3 | 7,635,444 | 0.8 | 29年 | 3,172,473 | 5.0 | 1,029,012 | 5.7 |

注1：付加価値額で、従業者4~29人の事業所については粗付加価値額である。
 注2：「平成23年」、「平成24年」、「平成27年」及び「平成28年」の数値は経済センサス-活動調査の結果に基づく数値である。
 注3：事業所数及び従業者数について、下線の平成24年は平成24年2月1日現在、下線の平成28年は平成28年6月1日現在、平成29年、30年はそれぞれの年の6月1日現在、その他の年次は同じ年の12月31日現在である。

2. 産業別の状況

(1) 事業所数 － 事業所数が最も多い産業は金属製品製造業 －

・事業所数は、金属製品製造業、食料品製造業、生産用機械器具製造業の順に多い。

- ① 産業別構成比をみると、金属製品製造業（構成比 13.5%）、食料品製造業（同 13.2%）、生産用機械器具製造業（同 9.8%）、プラスチック製品製造業（同 6.5%）、繊維工業（同 6.2%）の順に高く、上位 5 産業で全体の 49.2%を占める（第 2 図、統計表 第 2 表）。
- ② 構成比の前年からの変化は、金属製品製造業が 0.1%ポイント増加、食料品製造業が 0.1%ポイント減少、生産用機械器具製造業が 0.1%ポイント増加、プラスチック製品製造業が 0.0%ポイントの横ばい、繊維工業が 0.2%ポイント減少（第 2 図、統計表 第 2 表）。

第 2 図 事業所数の上位産業の推移

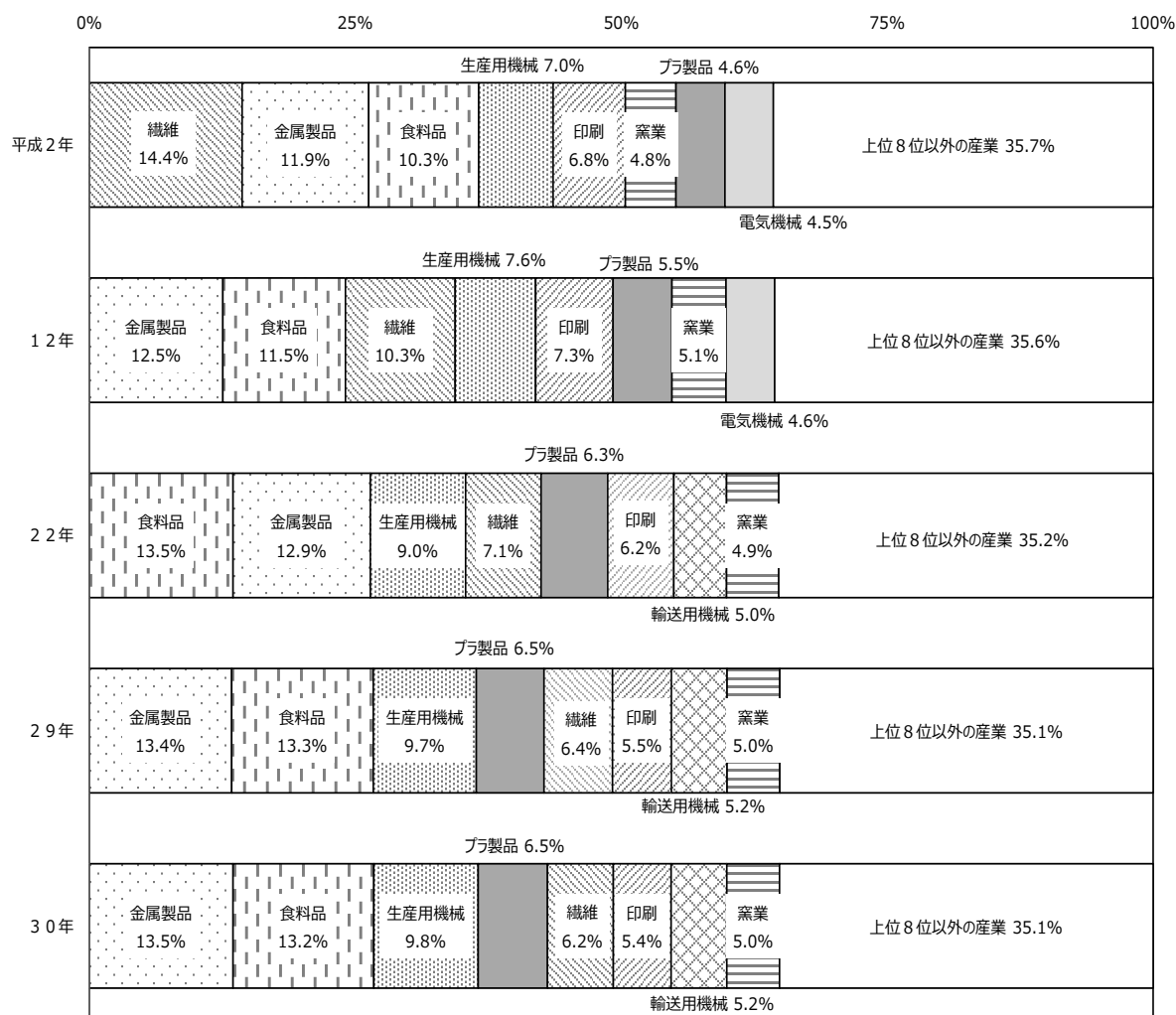

注 1：産業分類の改定が行われたため、平成 2 年、平成 1 2 年の数値を平成 2 0 年の分類で再集計し計算している。
 注 2：平成 2 年、平成 1 2 年は出版業、新聞業を含む。

(2) 従業者数 — 従業者数が最も多い産業は食料品製造業 —

- ・従業者数は、食料品製造業、輸送用機械器具製造業、生産用機械器具製造業の順に多い。

- ① 産業別構成比をみると、食料品製造業（構成比 14.8%）、輸送用機械器具製造業（同 14.1%）、生産用機械器具製造業（同 7.9%）、金属製品製造業（同 7.8%）、電気機械器具製造業（同 6.3%）の順に高く、上位 5 産業で全体の 50.9%を占める（第 3 図、統計表 第 3 表）。
- ② 構成比の前年からの変化は、食料品製造業が 0.1%ポイント減少、輸送用機械器具製造業が 0.1%ポイント増加、生産用機械器具製造業が 0.1%ポイント増加、金属製品製造業が 0.0%ポイントの横ばい、電気機械器具製造業が 0.0%ポイントの横ばい（第 3 図、統計表 第 3 表）。

第 3 図 従業者数の上位産業の推移

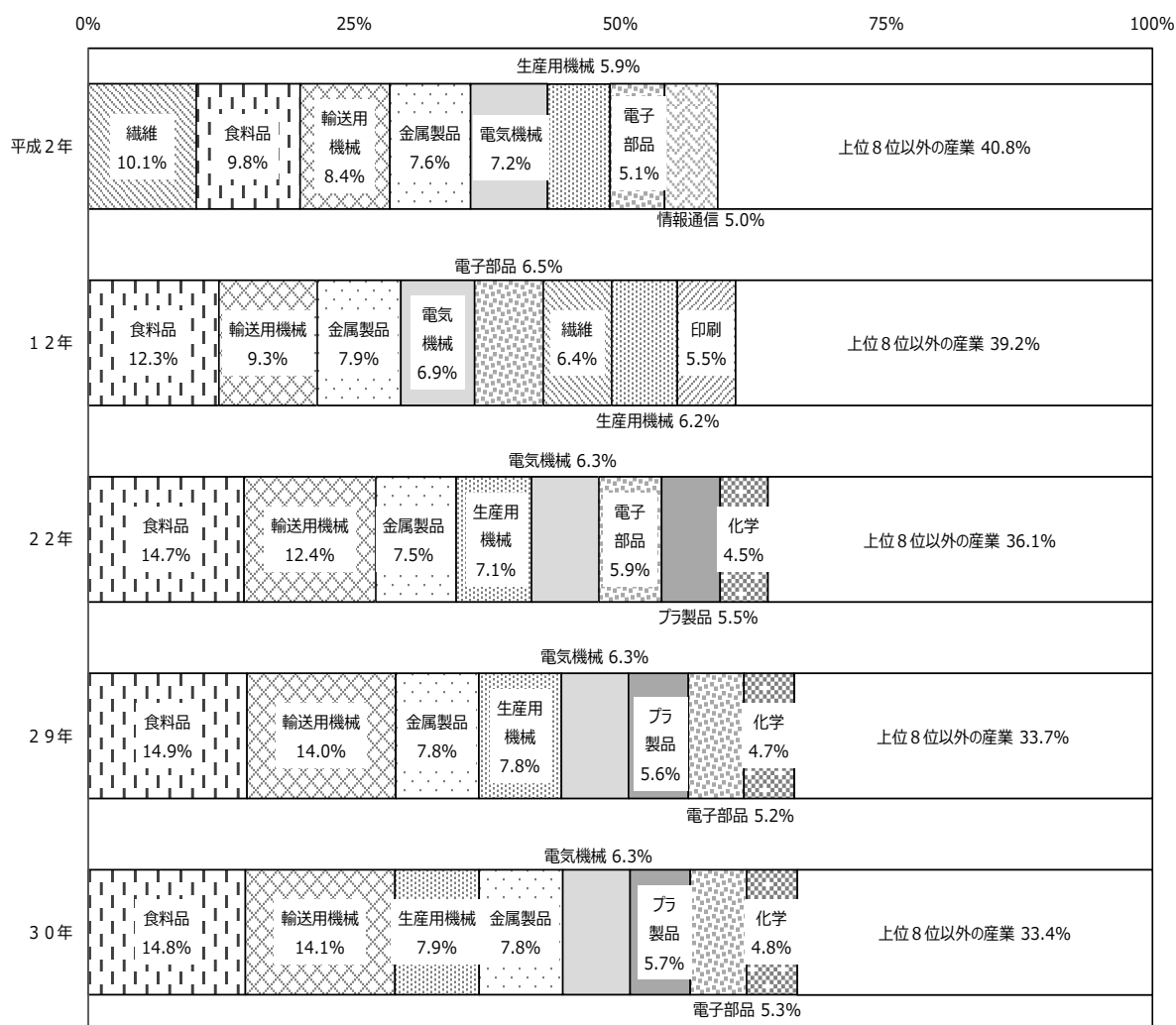

注 1：産業分類の改定が行われたため、平成 2 年、平成 1 2 年の数値を平成 2 0 年の分類で再集計し計算している。

注 2：平成 2 年、平成 1 2 年は出版業、新聞業を含む。

(3) 製造品出荷額等 — 製造品出荷額等が最も大きい産業は輸送用機械器具製造業 —

・製造品出荷額等は、輸送用機械器具製造業、食料品製造業、化学工業の順に大きい。

- ① 産業別構成比をみると、輸送用機械器具製造業（構成比 21.4%）、食料品製造業（同 9.1%）、化学工業（同 9.0%）、生産用機械器具製造業（同 6.4%）、鉄鋼業（同 5.5%）の順に高く、上位 5 産業で全体の 51.5%を占める（第 4 図、統計表 第 6 表）。
- ② 構成比の前年からの変化は、輸送用機械器具製造業が 0.2%ポイント減少、食料品製造業が 0.3%ポイント減少、化学工業が 0.0%ポイントの横ばい、生産用機械器具製造業が 0.4%ポイント増加、鉄鋼業が 0.3%ポイント増加（第 4 図、統計表 第 6 表）。

第 4 図 製造品出荷額等の上位産業の推移

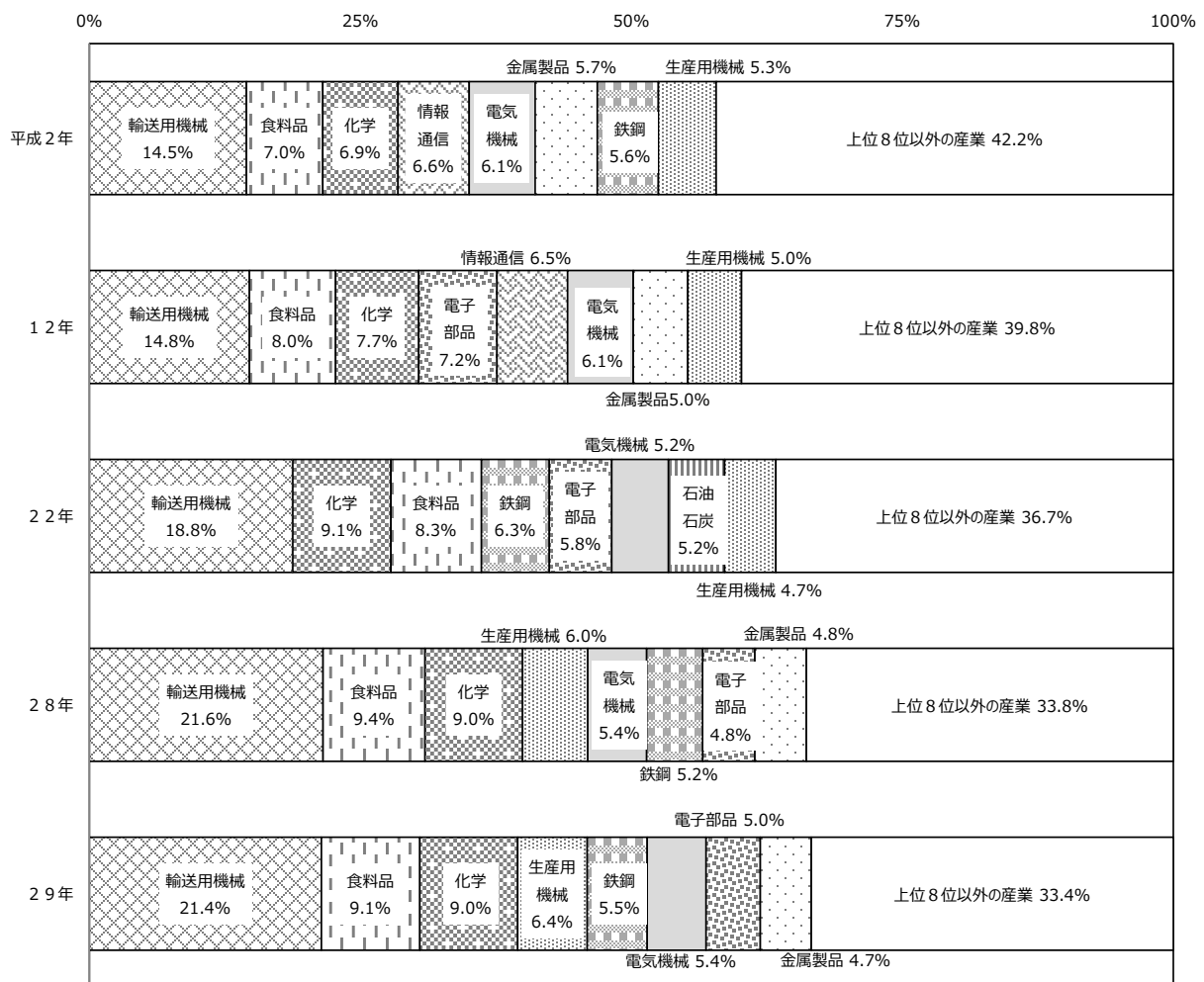

注 1：産業分類の改定が行われたため、平成 2 年、平成 1 2 年の数値を平成 2 0 年の分類で再集計し計算している。
 注 2：平成 2 年、平成 1 2 年は出版業、新聞業を含む。
 注 3：平成 2 2 年以降の数値については、調査項目を変更したことにより平成 2 年、平成 1 2 年の数値とは接続しない。

(4) 付加価値額（従業者4～29人は粗付加価値額）

－ 付加価値額が最も大きい産業は輸送用機械器具製造業 －

・付加価値額は、輸送用機械器具製造業、化学工業、食料品製造業の順に大きい。

- ① 産業別構成比をみると、輸送用機械器具製造業（構成比 18.0%）、化学工業（同 11.1%）、食料品製造業（同 9.7%）、生産用機械器具製造業（同 7.4%）、電気機械器具製造業（同 6.0%）の順に高く、上位5産業で全体の52.3%を占める（第5図、統計表 第7表）。
- ② 構成比の前年からの変化は、輸送用機械器具製造業が 0.3%ポイント減少、化学工業が 0.3%ポイント減少、食料品製造業が 0.3%ポイント減少、生産用機械器具製造業が 0.5%ポイント増加、電気機械器具製造業が 0.4%ポイント増加（第5図、統計表 第7表）。

第5図 付加価値額の上位産業の推移

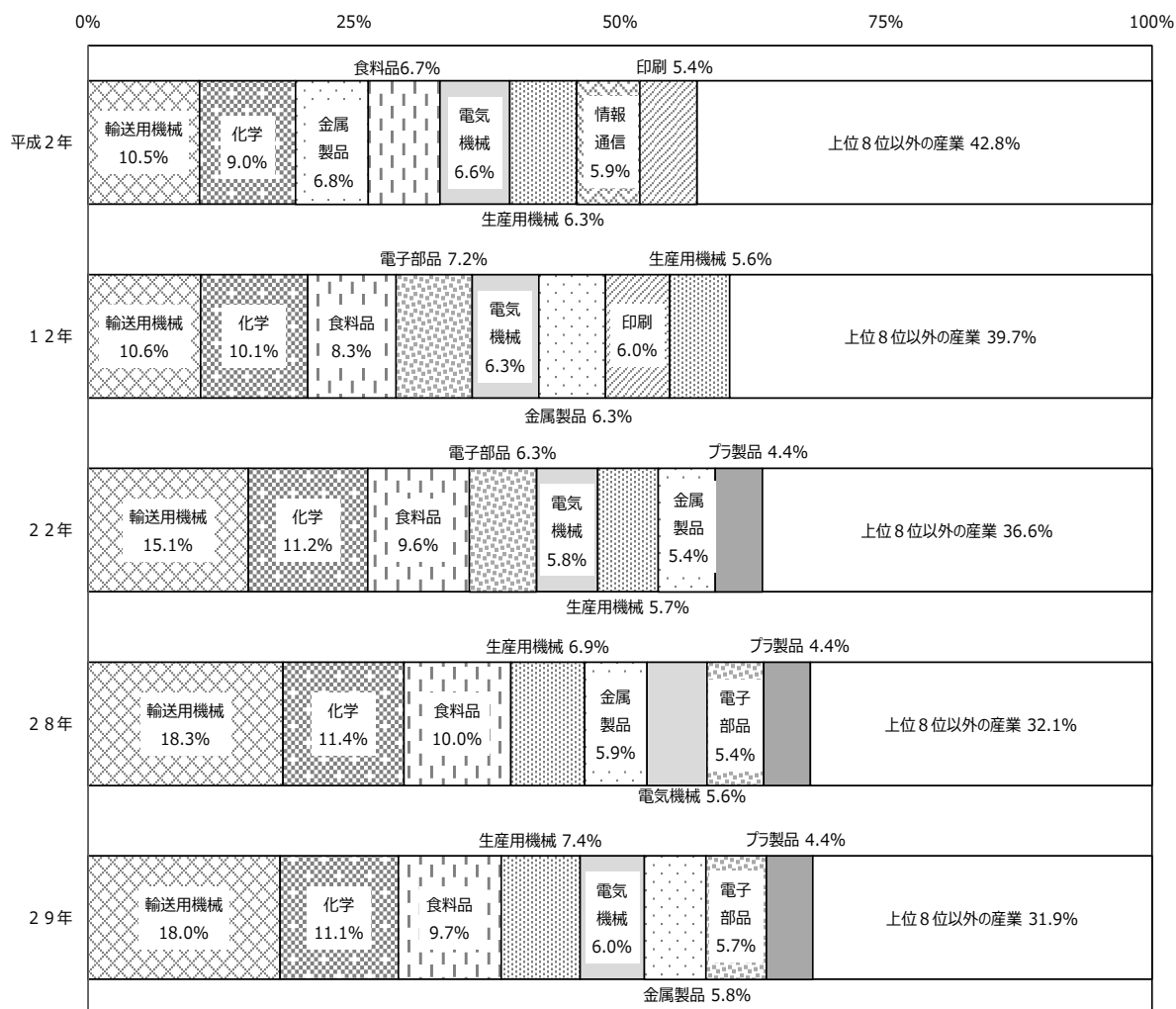

注1：付加価値額で、従業者4～29人の事業所については粗付加価値額である。
 注2：産業分類の改定が行われたため、平成2年、平成12年の数値を平成20年の分類で再集計し計算している。
 注3：平成2年、平成12年は出版業、新聞業を含む。
 注4：平成22年以降の値については、調査項目を変更したことにより平成2年、平成12年の数値とは接続しない。

(5) 年末在庫額（従業者30人以上の事業所）

－ 製造品年末在庫額が最も大きい産業は化学工業、半製品・仕掛品年末価額が最も大きい産業は輸送用機械器具製造業 －

- ・製造品年末在庫額は、化学工業、輸送用機械器具製造業、生産用機械器具製造業の順に大きい。
- ・半製品・仕掛品年末価額は、輸送用機械器具製造業、生産用機械器具製造業、はん用機械器具製造業の順に大きい。

① 製造品年末在庫額、半製品・仕掛品年末価額合計額は、21兆5138億円（第6図、統計表第9表、第10表）。

第6図 製造品年末在庫額と半製品・仕掛品年末価額の推移

(兆円)

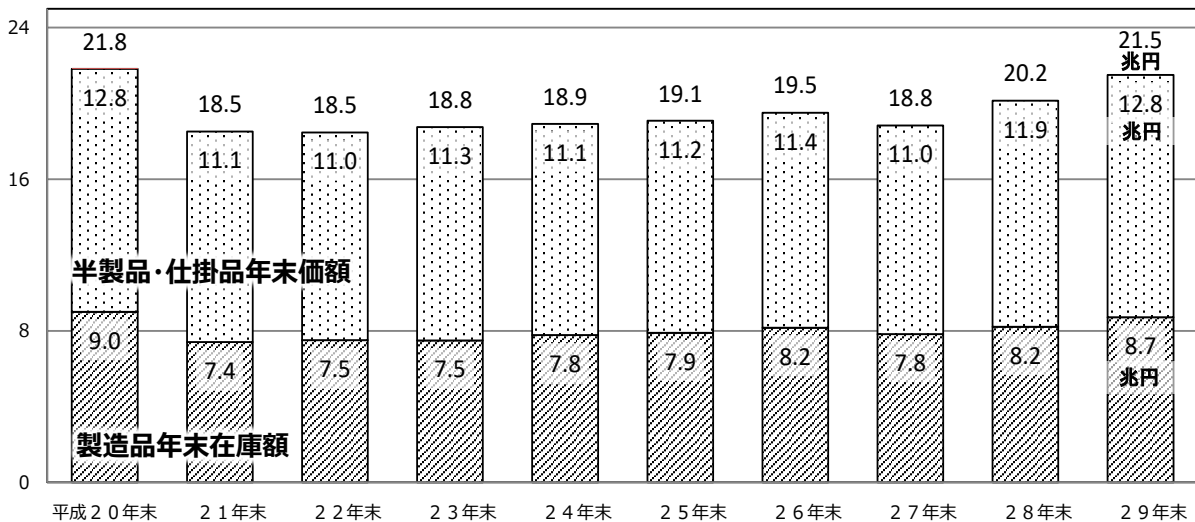

注：平成23年末、平成27年末は経済センサス - 活動調査において実施した。

② 製造品年末在庫額は8兆7168億円（第6図、統計表第1表）。

産業別構成比をみると、化学工業（構成比20.7%）、輸送用機械器具製造業（同9.4%）、生産用機械器具製造業（同7.3%）、鉄鋼業（同7.3%）、食料品製造業（同6.9%）の順に高く、上位5産業で全体の51.6%を占める（統計表第9表）。

構成比の前年からの変化は、化学工業が0.1%ポイント減少、輸送用機械器具製造業が0.2%ポイント増加、生産用機械器具製造業が0.1%ポイント減少、鉄鋼業が0.4%ポイント増加、食料品製造業が0.1%ポイント減少（統計表第9表）。

③ 半製品・仕掛品年末価額は12兆7970億円（第6図、統計表第10表）。

産業別構成比をみると、輸送用機械器具製造業（構成比19.1%）、生産用機械器具製造業（同14.1%）、はん用機械器具製造業（同9.0%）、電気機械器具製造業（同8.6%）、化学工業（同7.4%）の順に高く、上位5産業で全体の58.3%を占める（統計表第10表）。

構成比の前年からの変化は、輸送用機械器具製造業が1.3%ポイント減少、生産用機械器具製造業が0.5%ポイント増加、はん用機械器具製造業が0.2%ポイント増加、電気機械器具製造業が0.3%ポイント増加、化学工業が0.8%ポイント減少（統計表第10表）。

(6) 有形固定資産投資総額（従業者30人以上の事業所） — 有形固定資産投資総額は4年連続の増加 —

- ・有形固定資産投資総額が大きい産業は、輸送用機械器具製造業、電子部品・デバイス・電子回路製造業、化学工業。
- ・増加額が大きい産業は、非鉄金属製造業、電気機械器具製造業、窯業・土石製品製造業。

① 有形固定資産投資総額は12兆2756億円、前年比+1.8%と4年連続の増加（第7図、統計表第1表）。

第7図 有形固定資産投資総額の推移

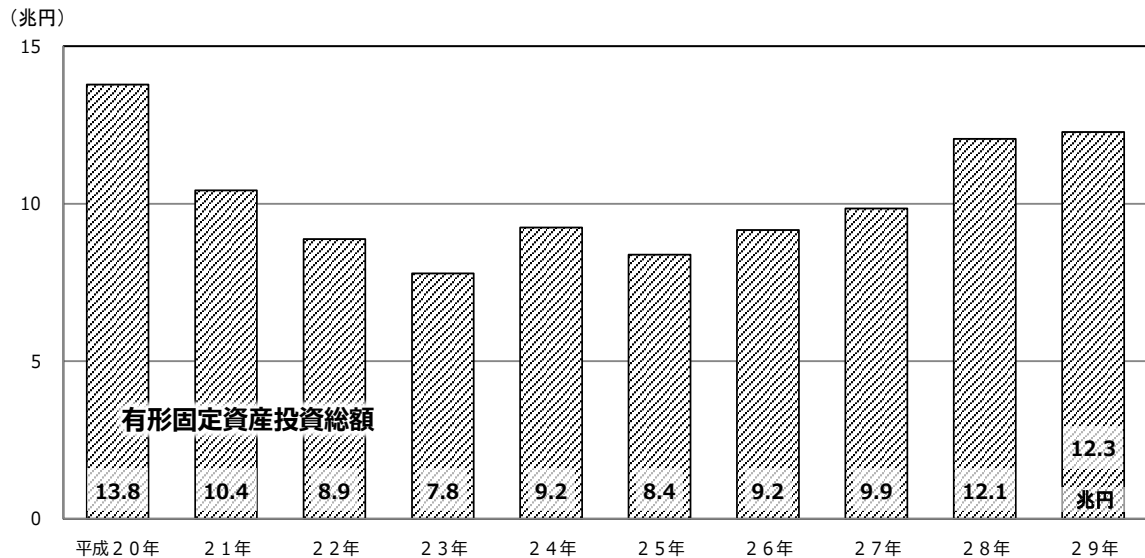

注1：有形固定資産投資総額とは、有形固定資産取得額に建設仮勘定の増減を加えたものである。

注2：平成23年、平成27年は経済センサス・活動調査において実施した。

- ② 産業別構成比をみると、輸送用機械器具製造業(構成比18.6%)、電子部品・デバイス・電子回路製造業(同10.5%)、化学工業(同10.5%)、食料品製造業(同8.3%)、鉄鋼業(同7.3%)の順に高く、上位5産業で全体の55.1%を占める(統計表第12表)。
- ③ 産業別前年比(寄与度順)(※)をみると、非鉄金属製造業(前年比+54.3%)、電気機械器具製造業(同+19.1%)、窯業・土石製品製造業(同+26.8%)など13産業が増加、輸送用機械器具製造業(同▲5.5%)、化学工業(同▲7.4%)、石油製品・石炭製品製造業(同▲32.8%)など11産業が減少(統計表第12表)

※寄与度とは、全体の変動に対して、各構成要素の変化がどの程度寄与したのかを示す指標であり、以下の式で算出している。

A産業の寄与度 = A産業の前年差(当年-前年) / 製造業の前年値 × 100

3. 都道府県別の状況

(1) 事業所数 — 事業所数が最も多いのは大阪 —

- ・事業所数は、大阪、愛知、埼玉の順に多い。

- ① 都道府県別構成比をみると、大阪（構成比 8.4%）、愛知（同 8.3%）、埼玉（同 5.8%）、東京（同 5.5%）、静岡（同 4.9%）の順に高く、上位 5 都府県で全体の 32.8%を占める（統計表 第 20 表）。
- ② 構成比の前年からの変化は、大阪が 0.0%ポイントの横ばい、愛知が 0.0%ポイントの横ばい、埼玉が 0.1%ポイント増加、東京が 0.1%ポイント減少、静岡が 0.0%ポイントの横ばい（統計表 第 20 表）。

(2) 従業者数 — 従業者数が最も多いのは愛知 —

- ・従業者数は、愛知、大阪、静岡の順に多い。

- ① 都道府県別構成比をみると、愛知（構成比 11.0%）、大阪（同 5.7%）、静岡（同 5.3%）、埼玉（同 5.1%）、兵庫（同 4.7%）の順に高く、上位 5 府県で全体の 31.9%を占める（統計表 第 21 表）。
- ② 構成比の前年からの変化は、愛知が 0.1%ポイントの増加、大阪が 0.1%ポイント減少、静岡が 0.0%ポイントの横ばい、埼玉が 0.0%ポイントの横ばい、兵庫が 0.0%ポイントの横ばい（統計表 第 21 表）。

(3) 製造品出荷額等 — 製造品出荷額等が最も大きいのは愛知。青森、宮城、石川、滋賀、福岡、宮崎、鹿児島は過去最高 —

- ・製造品出荷額等は、愛知、神奈川、大阪の順に大きい。
- ・都道府県別第 1 位が多い産業は、輸送用機械器具製造業、食料品製造業、化学工業、電子部品・デバイス・電子回路製造業。

- ① 都道府県別構成比をみると、愛知（構成比 14.8%）、神奈川（同 5.6%）、大阪（同 5.3%）、静岡（同 5.3%）、兵庫（同 4.9%）の順に高く、上位 5 府県で全体の 35.9%を占める（統計表 第 22 表）。
- ② 構成比の前年からの変化は、愛知が 0.1%ポイント減少、神奈川が 0.2%ポイント増加、大阪が 0.1%ポイント増加、静岡が 0.0%ポイントの横ばい、兵庫が 0.1%ポイント減少（統計表 第 22 表）。
- ③ 都道府県別第 1 位産業をみると、輸送用機械器具製造業が 14 都府県、食料品製造業が 9 都府県、化学工業が 7 府県、電子部品・デバイス・電子回路製造業が 6 府県（統計表 第 24 表）。
- ④ 青森、宮城、石川、滋賀、福岡、宮崎、鹿児島は過去最高（第 8-2 図、第 8-5 図、第 8-7 図、第 8-11 図、第 8-12 図）。

第8-1図 製造品出荷額等の推移（全国）

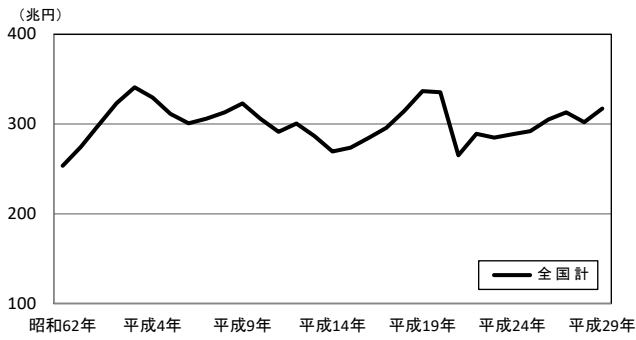

第8-2図 地域別製造品出荷額等の推移（北海道～福島）

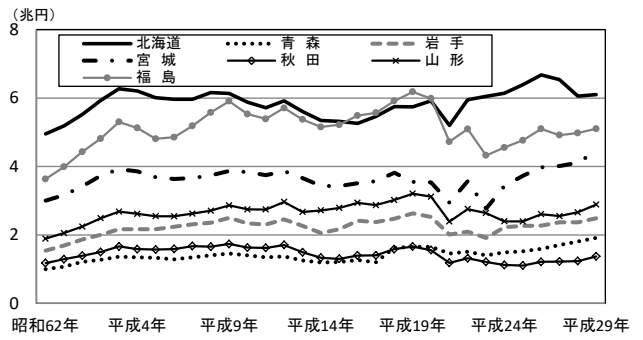

第8-3図 地域別製造品出荷額等の推移（茨城～群馬）

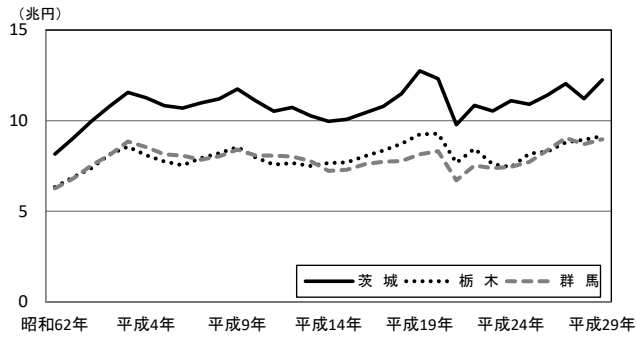

第8-4図 地域別製造品出荷額等の推移（埼玉～神奈川）

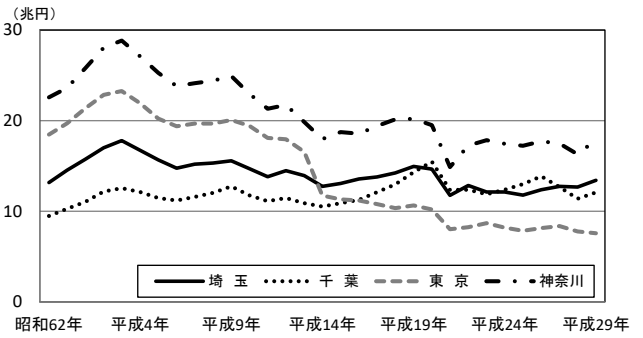

第8-5図 地域別製造品出荷額等の推移（新潟～岐阜）

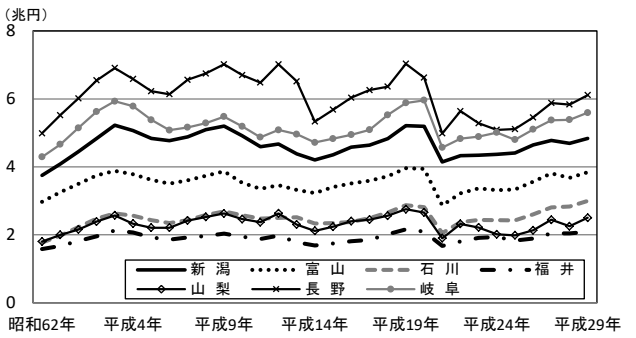

第8-6図 地域別製造品出荷額等の推移（愛知）

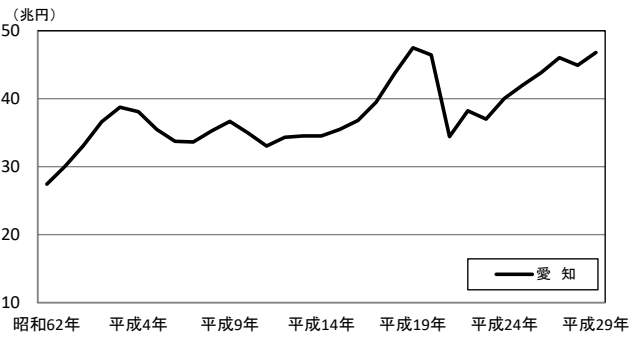

第8-7図 地域別製造品出荷額等の推移（静岡～兵庫）

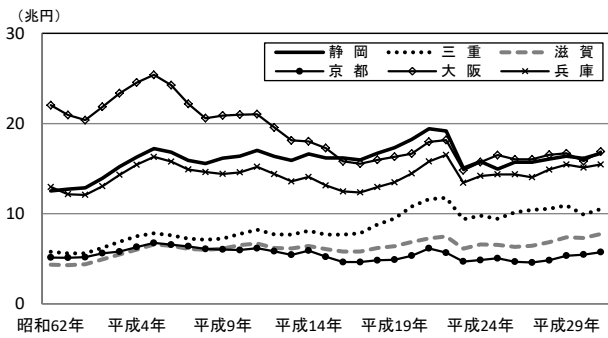

第8-8図 地域別製造品出荷額等の推移（奈良～島根）

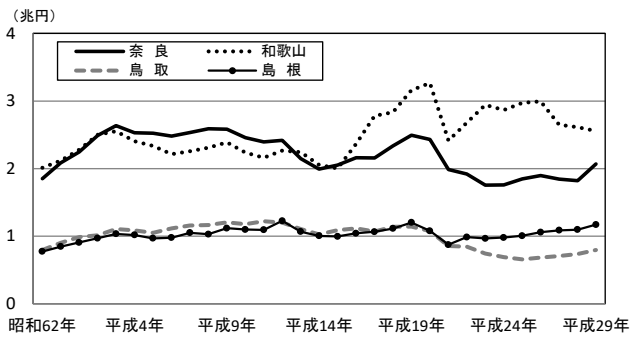

第8-9図 地域別製造品出荷額等の推移（岡山～山口）

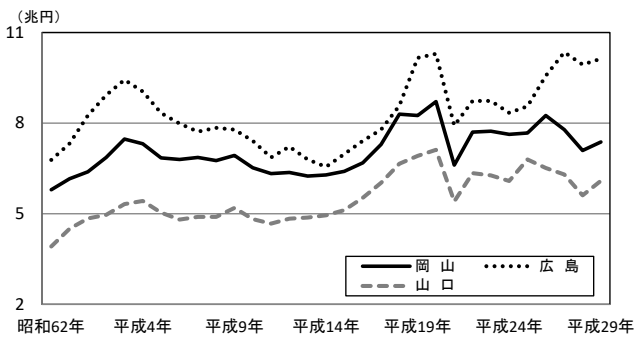

第8-10図 地域別製造品出荷額等の推移（徳島～高知）

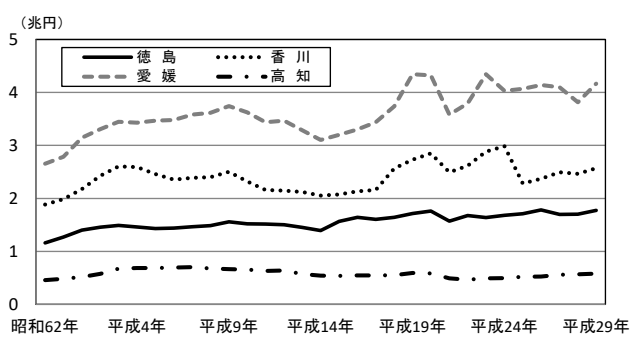

第8-11図 地域別製造品出荷額等の推移（福岡）

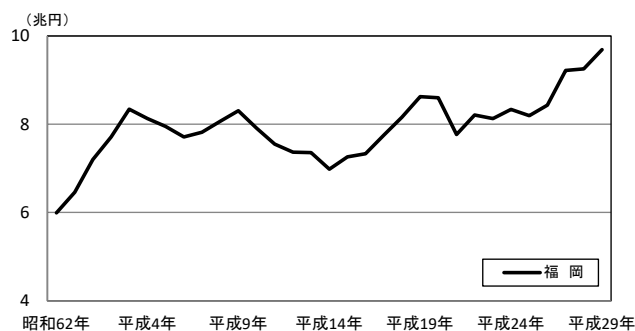

第8-12図 地域別製造品出荷額等の推移（佐賀～沖縄）

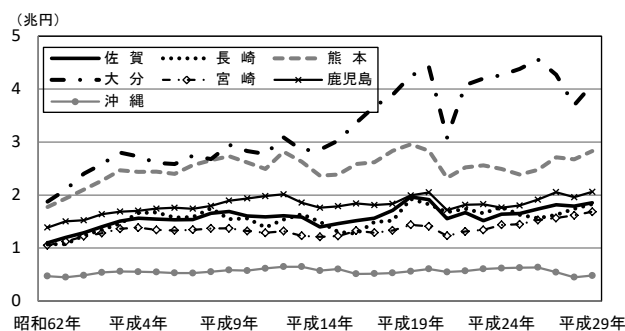

注：平成19年以降の製造品出荷額等は、調査項目を変更したことにより平成18年以前の数値とは接続しない。

(4) 付加価値額（従業者4～29人は粗付加価値額） — 付加価値額が最も大きいのは愛知 —
 ・付加価値額は、愛知、静岡、大阪の順に大きい。

- ① 都道府県別構成比をみると、愛知（構成比 13.2%）、静岡（同 5.8%）、大阪（同 5.4%）、神奈川（同 5.1%）、兵庫（同 4.8%）の順に高く、上位5府県で全体の 34.3%を占める（統計表 第23表）。
- ② 構成比の前年からの変化は、愛知が 0.1%ポイント減少、静岡が 0.0%ポイントの横ばい、大阪が 0.0%ポイントの横ばい、神奈川が 0.1%ポイント増加、兵庫が 0.2%ポイント減少（統計表 第23表）。

(5) 東日本大震災による被災地域（岩手、宮城、福島）の状況
 — 宮城の製造品出荷額等は過去最高 —

- ① 東日本大震災による被災地域の製造品出荷額等をみると、岩手は輸送用機械器具製造業が最も大きく、次いで食料品製造業。宮城は食料品製造業が最も大きく、次いで輸送用機械器具製造業。福島は情報通信機械器具製造業が最も大きく、次いで化学工業（統計表 第24表）。
- ② 宮城の製造品出荷額等は過去最高（第8-2図）。

統計表

<< 統計表（従業者4人以上の事業所） >>

| | | | | |
|------|--------------------------|---|---|----|
| 第1表 | 時系列表 | <<事業所数、従業者数、現金給与総額、原材料使用額等、 製造品出荷額等、付加価値額、製造品年末在庫額、 有形固定資産投資総額>>（従業者4人以上の事業所） | … | 13 |
| 第2表 | 産業中分類別 | 事業所数（従業者4人以上の事業所） | … | 14 |
| 第3表 | 〃 | 従業者数（〃） | … | 14 |
| 第4表 | 〃 | 現金給与総額（〃） | … | 15 |
| 第5表 | 〃 | 原材料使用額等（〃） | … | 15 |
| 第6表 | 〃 | 製造品出荷額等（〃） | … | 16 |
| 第7表 | 〃 | 付加価値額（〃） | … | 16 |
| 第8表 | 〃 | 年末在庫合計額（従業者30人以上の事業所） | … | 17 |
| 第9表 | 〃 | 製造品年末在庫額（〃） | … | 17 |
| 第10表 | 〃 | 半製品・仕掛品年末価額（〃） | … | 18 |
| 第11表 | 〃 | 原材料・燃料年末在庫額（〃） | … | 18 |
| 第12表 | 〃 | 有形固定資産投資総額（〃） | … | 19 |
| 第13表 | 従業者規模別 | 事業所数（従業者4人以上の事業所） | … | 20 |
| 第14表 | 〃 | 従業者数（〃） | … | 20 |
| 第15表 | 〃 | 現金給与総額（〃） | … | 20 |
| 第16表 | 〃 | 原材料使用額等（〃） | … | 21 |
| 第17表 | 〃 | 製造品出荷額等（〃） | … | 21 |
| 第18表 | 〃 | 付加価値額（〃） | … | 21 |
| 第19表 | 〃 | 有形固定資産投資総額(従業者30人以上の事業所) | … | 22 |
| 第20表 | 都道府県別 | 事業所数（従業者4人以上の事業所） | … | 23 |
| 第21表 | 〃 | 従業者数（〃） | … | 24 |
| 第22表 | 〃 | 製造品出荷額等（〃） | … | 25 |
| 第23表 | 〃 | 付加価値額（〃） | … | 26 |
| 第24表 | 製造品出荷額等の都道府県別順位及び主要産業の概況 | （〃） | … | 27 |
| 第25表 | 都道府県・産業中分類別 | 事業所数（従業者4人以上の事業所） | … | 28 |
| 第26表 | 〃 | 製造品出荷額等（〃） | … | 37 |
| 第27表 | 〃 | 付加価値額（〃） | … | 46 |

第1表 時系列表

<< 事業所数、従業者数、現金給与総額、原材料使用額等、製造品出荷額等、付加価値額、
製造品年末在庫額、有形固定資産投資総額 >>

(従業者4人以上の事業所)

| 年次 | 事業所数 | | 従業者数 | |
|-------|---------|---------|-----------|---------|
| | 実数 | 前年比 (%) | 実数 (人) | 前年比 (%) |
| 平成20年 | 263,061 | 1.9 | 8,364,607 | ▲ 1.8 |
| 21年 | 235,817 | ▲ 10.4 | 7,735,789 | ▲ 7.5 |
| 22年 | 224,403 | ▲ 4.8 | 7,663,847 | ▲ 0.9 |
| 24年 | 233,186 | 3.9 | 7,472,111 | ▲ 2.5 |
| 24年 | 216,262 | ▲ 7.3 | 7,425,339 | ▲ 0.6 |
| 25年 | 208,029 | ▲ 3.8 | 7,402,984 | ▲ 0.3 |
| 26年 | 202,410 | ▲ 2.7 | 7,403,269 | 0.0 |
| 28年 | 217,601 | 7.5 | 7,497,792 | 1.3 |
| 29年 | 191,339 | ▲ 12.1 | 7,571,369 | 1.0 |
| 30年 | 187,000 | ▲ 2.3 | 7,635,444 | 0.8 |

| 年次 | 現金給与総額 | | 原材料使用額等 | | 製造品出荷額等 | |
|-------|------------|---------|-------------|---------|-------------|---------|
| | 金額 (百万円) | 前年比 (%) | 金額 (百万円) | 前年比 (%) | 金額 (百万円) | 前年比 (%) |
| 平成20年 | 37,316,514 | ▲ 1.0 | 217,272,316 | 2.9 | 335,578,825 | ▲ 0.3 |
| 21年 | 32,825,059 | ▲ 12.0 | 163,953,552 | ▲ 24.5 | 265,259,031 | ▲ 21.0 |
| 22年 | 32,719,540 | ▲ 0.3 | 180,325,724 | 10.0 | 289,107,683 | 9.0 |
| 23年 | 32,677,390 | ▲ 0.1 | 179,012,588 | ▲ 0.7 | 284,968,753 | ▲ 1.4 |
| 24年 | 32,414,886 | ▲ 0.8 | 183,270,896 | 2.4 | 288,727,639 | 1.3 |
| 25年 | 32,225,527 | ▲ 0.6 | 186,353,831 | 1.7 | 292,092,130 | 1.2 |
| 26年 | 32,686,200 | 1.4 | 197,203,841 | 5.8 | 305,139,989 | 4.5 |
| 27年 | 33,480,127 | 2.4 | 196,537,024 | ▲ 0.3 | 313,128,563 | 2.6 |
| 28年 | 33,665,749 | 0.6 | 185,992,395 | ▲ 5.4 | 302,185,204 | ▲ 3.5 |
| 29年 | 34,125,251 | 1.4 | 197,770,535 | 6.3 | 317,247,286 | 5.0 |

| 年次 | 付加価値額 | | 製造品年末在庫額 (従業者30人以上の事業所) | | 有形固定資産投資総額 (従業者30人以上の事業所) | |
|-------|-------------|---------|----------------------------|---------|------------------------------|---------|
| | 金額 (百万円) | 前年比 (%) | 金額 (百万円) | 前年比 (%) | 金額 (百万円) | 前年比 (%) |
| 平成20年 | 101,304,661 | ▲ 6.8 | 9,004,731 | 9.8 | 13,780,589 | ▲ 1.7 |
| 21年 | 80,319,365 | ▲ 20.7 | 7,402,427 | ▲ 17.8 | 10,428,497 | ▲ 24.3 |
| 22年 | 90,667,210 | 12.9 | 7,512,554 | 1.5 | 8,881,652 | ▲ 14.8 |
| 23年 | 91,554,445 | 1.0 | 7,489,878 | ▲ 0.3 | 7,790,232 | ▲ 12.3 |
| 24年 | 88,394,666 | ▲ 3.5 | 7,780,372 | 3.9 | 9,247,896 | 18.7 |
| 25年 | 90,148,885 | 2.0 | 7,893,275 | 1.5 | 8,383,765 | ▲ 9.3 |
| 26年 | 92,288,871 | 2.4 | 8,159,783 | 3.4 | 9,163,203 | 9.3 |
| 27年 | 98,028,029 | 6.2 | 7,835,202 | ▲ 4.0 | 9,853,518 | 7.5 |
| 28年 | 97,341,636 | ▲ 0.7 | 8,217,793 | 4.9 | 12,058,981 | 22.4 |
| 29年 | 102,901,203 | 5.7 | 8,716,790 | 6.1 | 12,275,612 | 1.8 |

注1：付加価値額で、従業者4～29人の事業所については粗付加価値額である。

注2：有形固定資産投資総額には建設仮勘定の増減を含む。

注3：「平成23年」、「平成24年」、「平成27年」及び「平成28年」の数値は経済センサス-活動調査の結果に基づく数値である。

注4：事業所数及び従業者数について、下線の平成24年は平成24年2月1日現在、下線の平成28年は平成28年6月1日現在、平成29年以降は同じ年の6月1日現在、その他の年次は同じ年の12月31日現在である。

注5：工業統計調査と経済センサス-活動調査は母集団となる名簿情報がそれぞれ異なることなどから、比較に際しては留意されたい。

注6：平成30年工業統計調査の集計値は速報値であり、後日公表される確報集計値とは異なる場合がある。

第2表 産業中分類別 事業所数
(従業者4人以上の事業所)

| 項 目 産 業 | 事 業 所 数 | | | | | |
|------------------------|---------|------------|------------|---------|------------|------------|
| | 平成29年 | | | 平成30年 | | |
| | 実 数 | 前年比 (%) | 構成比 (%) | 実 数 | 前年比 (%) | 構成比 (%) |
| 合 計 | 191,339 | ▲ 12.1 | 100.0 | 187,000 | ▲ 2.3 | 100.0 |
| 09 食料品製造業 | 25,466 | ▲ 9.8 | 13.3 | 24,747 | ▲ 2.8 | 13.2 |
| 10 飲料・たばこ・飼料製造業 | 3,996 | ▲ 16.0 | 2.1 | 3,963 | ▲ 0.8 | 2.1 |
| 11 繊維工業 | 12,171 | ▲ 17.5 | 6.4 | 11,546 | ▲ 5.1 | 6.2 |
| 12 木材・木製品製造業 (家具を除く) | 5,129 | ▲ 15.9 | 2.7 | 4,981 | ▲ 2.9 | 2.7 |
| 13 家具・装備品製造業 | 5,092 | ▲ 20.3 | 2.7 | 4,887 | ▲ 4.0 | 2.6 |
| 14 パルプ・紙・紙加工品製造業 | 5,609 | ▲ 10.0 | 2.9 | 5,442 | ▲ 3.0 | 2.9 |
| 15 印刷・同関連業 | 10,589 | ▲ 13.1 | 5.5 | 10,184 | ▲ 3.8 | 5.4 |
| 16 化学工業 | 4,599 | ▲ 7.2 | 2.4 | 4,570 | ▲ 0.6 | 2.4 |
| 17 石油製品・石炭製品製造業 | 912 | ▲ 5.2 | 0.5 | 906 | ▲ 0.7 | 0.5 |
| 18 プラスチック製品製造業 (別掲を除く) | 12,349 | ▲ 9.4 | 6.5 | 12,197 | ▲ 1.2 | 6.5 |
| 19 ゴム製品製造業 | 2,384 | ▲ 10.5 | 1.2 | 2,320 | ▲ 2.7 | 1.2 |
| 20 なめし革・同製品・毛皮製造業 | 1,271 | ▲ 20.1 | 0.7 | 1,200 | ▲ 5.6 | 0.6 |
| 21 窯業・土石製品製造業 | 9,514 | ▲ 10.5 | 5.0 | 9,310 | ▲ 2.1 | 5.0 |
| 22 鉄鋼業 | 4,066 | ▲ 12.1 | 2.1 | 4,020 | ▲ 1.1 | 2.1 |
| 23 非鉄金属製造業 | 2,514 | ▲ 7.4 | 1.3 | 2,459 | ▲ 2.2 | 1.3 |
| 24 金属製品製造業 | 25,579 | ▲ 11.1 | 13.4 | 25,231 | ▲ 1.4 | 13.5 |
| 25 はん用機械器具製造業 | 6,767 | ▲ 7.8 | 3.5 | 6,681 | ▲ 1.3 | 3.6 |
| 26 生産用機械器具製造業 | 18,535 | ▲ 10.2 | 9.7 | 18,355 | ▲ 1.0 | 9.8 |
| 27 業務用機械器具製造業 | 3,950 | ▲ 14.3 | 2.1 | 3,795 | ▲ 3.9 | 2.0 |
| 28 電子部品・デバイス・電子回路製造業 | 4,003 | ▲ 11.7 | 2.1 | 3,941 | ▲ 1.5 | 2.1 |
| 29 電気機械器具製造業 | 8,507 | ▲ 10.2 | 4.4 | 8,410 | ▲ 1.1 | 4.5 |
| 30 情報通信機械器具製造業 | 1,300 | ▲ 11.3 | 0.7 | 1,239 | ▲ 4.7 | 0.7 |
| 31 輸送用機械器具製造業 | 9,991 | ▲ 12.5 | 5.2 | 9,776 | ▲ 2.2 | 5.2 |
| 32 その他の製造業 | 7,046 | ▲ 20.9 | 3.7 | 6,840 | ▲ 2.9 | 3.7 |

第3表 産業中分類別 従業者数
(従業者4人以上の事業所)

| 項 目 産 業 | 従 業 者 数 | | | | | |
|------------------------|------------|------------|------------|------------|------------|------------|
| | 平成29年 | | | 平成30年 | | |
| | 実 数 (人) | 前年比 (%) | 構成比 (%) | 実 数 (人) | 前年比 (%) | 構成比 (%) |
| 合 計 | 7,571,369 | 1.0 | 100.0 | 7,635,444 | 0.8 | 100.0 |
| 09 食料品製造業 | 1,130,444 | 1.9 | 14.9 | 1,128,088 | ▲ 0.2 | 14.8 |
| 10 飲料・たばこ・飼料製造業 | 101,827 | ▲ 1.2 | 1.3 | 101,808 | 0.0 | 1.3 |
| 11 繊維工業 | 258,823 | ▲ 3.5 | 3.4 | 250,932 | ▲ 3.0 | 3.3 |
| 12 木材・木製品製造業 (家具を除く) | 90,947 | ▲ 4.8 | 1.2 | 89,959 | ▲ 1.1 | 1.2 |
| 13 家具・装備品製造業 | 95,934 | ▲ 4.0 | 1.3 | 95,208 | ▲ 0.8 | 1.2 |
| 14 パルプ・紙・紙加工品製造業 | 186,139 | 0.1 | 2.5 | 183,706 | ▲ 1.3 | 2.4 |
| 15 印刷・同関連業 | 260,164 | ▲ 1.4 | 3.4 | 255,523 | ▲ 1.8 | 3.3 |
| 16 化学工業 | 358,027 | 2.6 | 4.7 | 364,324 | 1.8 | 4.8 |
| 17 石油製品・石炭製品製造業 | 25,515 | 5.2 | 0.3 | 25,475 | ▲ 0.2 | 0.3 |
| 18 プラスチック製品製造業 (別掲を除く) | 425,035 | 3.2 | 5.6 | 431,524 | 1.5 | 5.7 |
| 19 ゴム製品製造業 | 111,825 | ▲ 2.6 | 1.5 | 114,985 | 2.8 | 1.5 |
| 20 なめし革・同製品・毛皮製造業 | 21,242 | ▲ 5.8 | 0.3 | 21,282 | 0.2 | 0.3 |
| 21 窯業・土石製品製造業 | 236,031 | ▲ 2.8 | 3.1 | 238,988 | 1.3 | 3.1 |
| 22 鉄鋼業 | 215,684 | 2.8 | 2.8 | 219,154 | 1.6 | 2.9 |
| 23 非鉄金属製造業 | 137,363 | 4.2 | 1.8 | 139,546 | 1.6 | 1.8 |
| 24 金属製品製造業 | 591,865 | 1.4 | 7.8 | 598,658 | 1.1 | 7.8 |
| 25 はん用機械器具製造業 | 319,153 | 4.2 | 4.2 | 325,945 | 2.1 | 4.3 |
| 26 生産用機械器具製造業 | 587,805 | 4.0 | 7.8 | 604,479 | 2.8 | 7.9 |
| 27 業務用機械器具製造業 | 207,537 | ▲ 1.2 | 2.7 | 205,945 | ▲ 0.8 | 2.7 |
| 28 電子部品・デバイス・電子回路製造業 | 395,551 | 3.6 | 5.2 | 404,329 | 2.2 | 5.3 |
| 29 電気機械器具製造業 | 477,529 | ▲ 1.0 | 6.3 | 483,078 | 1.2 | 6.3 |
| 30 情報通信機械器具製造業 | 128,715 | ▲ 5.5 | 1.7 | 127,662 | ▲ 0.8 | 1.7 |
| 31 輸送用機械器具製造業 | 1,057,212 | 1.5 | 14.0 | 1,073,048 | 1.5 | 14.1 |
| 32 その他の製造業 | 151,002 | ▲ 4.3 | 2.0 | 151,798 | 0.5 | 2.0 |

第4表 産業中分類別 現金給与総額
(従業者4人以上の事業所)

| 項 目 産 業 | 現金給与総額 | | | | | |
|------------------------|-------------|------------|------------|-------------|------------|------------|
| | 平成28年 | | | 平成29年 | | |
| | 金額 (百万円) | 前年比 (%) | 構成比 (%) | 金額 (百万円) | 前年比 (%) | 構成比 (%) |
| 合 計 | 33,665,749 | 0.6 | 100.0 | 34,125,251 | 1.4 | 100.0 |
| 09 食料品製造業 | 3,254,493 | 1.3 | 9.7 | 3,275,166 | 0.6 | 9.6 |
| 10 飲料・たばこ・飼料製造業 | 412,432 | ▲ 3.6 | 1.2 | 414,612 | 0.5 | 1.2 |
| 11 繊維工業 | 719,832 | 0.4 | 2.1 | 718,049 | ▲ 0.2 | 2.1 |
| 12 木材・木製品製造業 (家具を除く) | 316,503 | 0.2 | 0.9 | 317,906 | 0.4 | 0.9 |
| 13 家具・装備品製造業 | 365,700 | 1.0 | 1.1 | 367,962 | 0.6 | 1.1 |
| 14 パルプ・紙・紙加工品製造業 | 766,197 | 1.8 | 2.3 | 759,301 | ▲ 0.9 | 2.2 |
| 15 印刷・同関連業 | 1,046,936 | ▲ 1.7 | 3.1 | 1,035,091 | ▲ 1.1 | 3.0 |
| 16 化学工業 | 1,966,658 | 1.4 | 5.8 | 1,993,094 | 1.3 | 5.8 |
| 17 石油製品・石炭製品製造業 | 159,367 | 1.3 | 0.5 | 163,995 | 2.9 | 0.5 |
| 18 プラスチック製品製造業 (別掲を除く) | 1,679,602 | 2.8 | 5.0 | 1,722,555 | 2.6 | 5.0 |
| 19 ゴム製品製造業 | 507,840 | ▲ 0.7 | 1.5 | 507,908 | 0.0 | 1.5 |
| 20 なめし革・同製品・毛皮製造業 | 60,642 | 9.1 | 0.2 | 61,375 | 1.2 | 0.2 |
| 21 窯業・土石製品製造業 | 1,027,988 | ▲ 3.4 | 3.1 | 1,060,769 | 3.2 | 3.1 |
| 22 鉄鋼業 | 1,190,243 | 2.1 | 3.5 | 1,195,590 | 0.4 | 3.5 |
| 23 非鉄金属製造業 | 698,744 | 2.4 | 2.1 | 721,821 | 3.3 | 2.1 |
| 24 金属製品製造業 | 2,455,624 | 2.5 | 7.3 | 2,505,551 | 2.0 | 7.3 |
| 25 はん用機械器具製造業 | 1,662,299 | 2.5 | 4.9 | 1,678,349 | 1.0 | 4.9 |
| 26 生産用機械器具製造業 | 2,915,800 | 4.1 | 8.7 | 3,036,197 | 4.1 | 8.9 |
| 27 業務用機械器具製造業 | 990,091 | ▲ 3.7 | 2.9 | 996,538 | 0.7 | 2.9 |
| 28 電子部品・デバイス・電子回路製造業 | 1,932,545 | 0.8 | 5.7 | 2,038,989 | 5.5 | 6.0 |
| 29 電気機械器具製造業 | 2,323,957 | ▲ 2.8 | 6.9 | 2,347,076 | 1.0 | 6.9 |
| 30 情報通信機械器具製造業 | 693,623 | ▲ 11.5 | 2.1 | 703,783 | 1.5 | 2.1 |
| 31 輸送用機械器具製造業 | 5,947,802 | 1.1 | 17.7 | 5,917,632 | ▲ 0.5 | 17.3 |
| 32 その他の製造業 | 570,831 | ▲ 3.7 | 1.7 | 585,945 | 2.6 | 1.7 |

第5表 産業中分類別 原材料使用額等
(従業者4人以上の事業所)

| 項 目 産 業 | 原材料使用額等 | | | | | |
|------------------------|-------------|------------|------------|-------------|------------|------------|
| | 平成28年 | | | 平成29年 | | |
| | 金額 (百万円) | 前年比 (%) | 構成比 (%) | 金額 (百万円) | 前年比 (%) | 構成比 (%) |
| 合 計 | 185,992,395 | ▲ 5.4 | 100.0 | 197,770,535 | 6.3 | 100.0 |
| 09 食料品製造業 | 17,248,023 | 0.1 | 9.3 | 17,493,812 | 1.4 | 8.8 |
| 10 飲料・たばこ・飼料製造業 | 3,606,893 | ▲ 10.1 | 1.9 | 3,599,694 | ▲ 0.2 | 1.8 |
| 11 繊維工業 | 2,104,775 | ▲ 2.9 | 1.1 | 2,081,286 | ▲ 1.1 | 1.1 |
| 12 木材・木製品製造業 (家具を除く) | 1,715,239 | 2.5 | 0.9 | 1,766,513 | 3.0 | 0.9 |
| 13 家具・装備品製造業 | 1,138,692 | 5.6 | 0.6 | 1,137,530 | ▲ 0.1 | 0.6 |
| 14 パルプ・紙・紙加工品製造業 | 4,464,638 | ▲ 3.3 | 2.4 | 4,580,400 | 2.6 | 2.3 |
| 15 印刷・同関連業 | 2,579,322 | ▲ 3.2 | 1.4 | 2,521,863 | ▲ 2.2 | 1.3 |
| 16 化学工業 | 14,487,711 | ▲ 11.0 | 7.8 | 15,664,068 | 8.1 | 7.9 |
| 17 石油製品・石炭製品製造業 | 7,913,360 | ▲ 29.2 | 4.3 | 9,412,231 | 18.9 | 4.8 |
| 18 プラスチック製品製造業 (別掲を除く) | 6,811,999 | ▲ 0.4 | 3.7 | 7,176,332 | 5.3 | 3.6 |
| 19 ゴム製品製造業 | 1,568,732 | ▲ 15.9 | 0.8 | 1,651,359 | 5.3 | 0.8 |
| 20 なめし革・同製品・毛皮製造業 | 213,616 | 8.9 | 0.1 | 216,808 | 1.5 | 0.1 |
| 21 窯業・土石製品製造業 | 3,721,711 | ▲ 4.7 | 2.0 | 3,954,641 | 6.3 | 2.0 |
| 22 鉄鋼業 | 11,750,327 | ▲ 14.3 | 6.3 | 13,323,329 | 13.4 | 6.7 |
| 23 非鉄金属製造業 | 6,387,793 | ▲ 12.2 | 3.4 | 7,155,281 | 12.0 | 3.6 |
| 24 金属製品製造業 | 7,887,584 | 1.1 | 4.2 | 8,231,672 | 4.4 | 4.2 |
| 25 はん用機械器具製造業 | 6,465,560 | 0.6 | 3.5 | 6,958,434 | 7.6 | 3.5 |
| 26 生産用機械器具製造業 | 10,833,938 | 2.0 | 5.8 | 12,430,593 | 14.7 | 6.3 |
| 27 業務用機械器具製造業 | 4,149,232 | 1.4 | 2.2 | 4,045,697 | ▲ 2.5 | 2.0 |
| 28 電子部品・デバイス・電子回路製造業 | 8,129,643 | ▲ 6.9 | 4.4 | 9,134,736 | 12.4 | 4.6 |
| 29 電気機械器具製造業 | 10,169,182 | ▲ 6.2 | 5.5 | 10,407,049 | 2.3 | 5.3 |
| 30 情報通信機械器具製造業 | 4,676,995 | ▲ 21.4 | 2.5 | 4,647,045 | ▲ 0.6 | 2.3 |
| 31 輸送用機械器具製造業 | 45,760,691 | 1.5 | 24.6 | 47,826,427 | 4.5 | 24.2 |
| 32 その他の製造業 | 2,206,740 | ▲ 4.4 | 1.2 | 2,353,737 | 6.7 | 1.2 |

第6表 産業中分類別 製造品出荷額等
(従業者4人以上の事業所)

| 項 目 産 業 | 製 造 品 出 荷 額 等 | | | | | |
|------------------------|---------------|------------|------------|--------------|------------|------------|
| | 平成28年 | | | 平成29年 | | |
| | 金 額 (百万円) | 前年比 (%) | 構成比 (%) | 金 額 (百万円) | 前年比 (%) | 構成比 (%) |
| 合 計 | 302,185,204 | ▲ 3.5 | 100.0 | 317,247,286 | 5.0 | 100.0 |
| 09 食料品製造業 | 28,426,447 | 1.2 | 9.4 | 28,823,914 | 1.4 | 9.1 |
| 10 飲料・たばこ・飼料製造業 | 9,773,607 | ▲ 4.6 | 3.2 | 9,541,160 | ▲ 2.4 | 3.0 |
| 11 繊維工業 | 3,814,854 | ▲ 3.9 | 1.3 | 3,750,002 | ▲ 1.7 | 1.2 |
| 12 木材・木製品製造業 (家具を除く) | 2,656,165 | ▲ 1.2 | 0.9 | 2,684,649 | 1.1 | 0.8 |
| 13 家具・装備品製造業 | 1,964,964 | 2.7 | 0.7 | 1,947,950 | ▲ 0.9 | 0.6 |
| 14 パルプ・紙・紙加工品製造業 | 7,273,125 | ▲ 0.1 | 2.4 | 7,295,636 | 0.3 | 2.3 |
| 15 印刷・同関連業 | 5,107,389 | ▲ 4.7 | 1.7 | 5,020,214 | ▲ 1.7 | 1.6 |
| 16 化学工業 | 27,249,576 | ▲ 4.8 | 9.0 | 28,643,581 | 5.1 | 9.0 |
| 17 石油製品・石炭製品製造業 | 11,580,381 | ▲ 20.4 | 3.8 | 13,282,950 | 14.7 | 4.2 |
| 18 プラスチック製品製造業 (別掲を除く) | 11,764,478 | 0.0 | 3.9 | 12,320,415 | 4.7 | 3.9 |
| 19 ゴム製品製造業 | 3,113,143 | ▲ 11.0 | 1.0 | 3,157,960 | 1.4 | 1.0 |
| 20 なめし革・同製品・毛皮製造業 | 346,328 | 3.2 | 0.1 | 354,036 | 2.2 | 0.1 |
| 21 窯業・土石製品製造業 | 7,137,322 | ▲ 4.5 | 2.4 | 7,517,917 | 5.3 | 2.4 |
| 22 鉄鋼業 | 15,669,288 | ▲ 12.2 | 5.2 | 17,520,835 | 11.8 | 5.5 |
| 23 非鉄金属製造業 | 8,889,207 | ▲ 8.2 | 2.9 | 9,749,207 | 9.7 | 3.1 |
| 24 金属製品製造業 | 14,398,614 | 0.6 | 4.8 | 14,968,438 | 4.0 | 4.7 |
| 25 はん用機械器具製造業 | 11,124,756 | 2.8 | 3.7 | 11,738,660 | 5.5 | 3.7 |
| 26 生産用機械器具製造業 | 18,106,818 | 1.5 | 6.0 | 20,368,694 | 12.5 | 6.4 |
| 27 業務用機械器具製造業 | 7,129,504 | ▲ 2.5 | 2.4 | 6,895,425 | ▲ 3.3 | 2.2 |
| 28 電子部品・デバイス・電子回路製造業 | 14,531,555 | ▲ 1.7 | 4.8 | 15,876,986 | 9.3 | 5.0 |
| 29 電気機械器具製造業 | 16,388,349 | ▲ 5.6 | 5.4 | 17,215,564 | 5.0 | 5.4 |
| 30 情報通信機械器具製造業 | 6,754,917 | ▲ 21.9 | 2.2 | 6,570,731 | ▲ 2.7 | 2.1 |
| 31 輸送用機械器具製造業 | 65,140,850 | 0.8 | 21.6 | 67,871,680 | 4.2 | 21.4 |
| 32 その他の製造業 | 3,843,568 | ▲ 5.5 | 1.3 | 4,130,683 | 7.5 | 1.3 |

第7表 産業中分類別 付加価値額
(従業者4人以上の事業所)

| 項 目 産 業 | 付 加 価 値 額 | | | | | |
|------------------------|--------------|------------|------------|--------------|------------|------------|
| | 平成28年 | | | 平成29年 | | |
| | 金 額 (百万円) | 前年比 (%) | 構成比 (%) | 金 額 (百万円) | 前年比 (%) | 構成比 (%) |
| 合 計 | 97,341,636 | ▲ 0.7 | 100.0 | 102,901,203 | 5.7 | 100.0 |
| 09 食料品製造業 | 9,780,853 | 2.7 | 10.0 | 9,952,129 | 1.8 | 9.7 |
| 10 飲料・たばこ・飼料製造業 | 2,977,066 | ▲ 5.7 | 3.1 | 2,923,589 | ▲ 1.8 | 2.8 |
| 11 繊維工業 | 1,502,802 | ▲ 5.0 | 1.5 | 1,465,970 | ▲ 2.5 | 1.4 |
| 12 木材・木製品製造業 (家具を除く) | 831,704 | ▲ 7.3 | 0.9 | 809,664 | ▲ 2.6 | 0.8 |
| 13 家具・装備品製造業 | 740,052 | ▲ 0.6 | 0.8 | 731,655 | ▲ 1.1 | 0.7 |
| 14 パルプ・紙・紙加工品製造業 | 2,318,747 | 5.1 | 2.4 | 2,269,153 | ▲ 2.1 | 2.2 |
| 15 印刷・同関連業 | 2,220,754 | ▲ 6.3 | 2.3 | 2,202,151 | ▲ 0.8 | 2.1 |
| 16 化学工業 | 11,064,248 | 4.9 | 11.4 | 11,452,627 | 3.5 | 11.1 |
| 17 石油製品・石炭製品製造業 | 851,269 | 112.9 | 0.9 | 1,350,684 | 58.7 | 1.3 |
| 18 プラスチック製品製造業 (別掲を除く) | 4,259,820 | 0.5 | 4.4 | 4,480,314 | 5.2 | 4.4 |
| 19 ゴム製品製造業 | 1,362,400 | ▲ 6.3 | 1.4 | 1,328,550 | ▲ 2.5 | 1.3 |
| 20 なめし革・同製品・毛皮製造業 | 120,777 | ▲ 5.2 | 0.1 | 125,542 | 3.9 | 0.1 |
| 21 窯業・土石製品製造業 | 2,970,715 | ▲ 4.3 | 3.1 | 3,170,685 | 6.7 | 3.1 |
| 22 鉄鋼業 | 3,039,128 | ▲ 6.3 | 3.1 | 3,670,411 | 20.8 | 3.6 |
| 23 非鉄金属製造業 | 2,122,308 | 8.2 | 2.2 | 2,391,071 | 12.7 | 2.3 |
| 24 金属製品製造業 | 5,703,205 | ▲ 1.3 | 5.9 | 5,970,492 | 4.7 | 5.8 |
| 25 はん用機械器具製造業 | 4,189,228 | 4.8 | 4.3 | 4,394,941 | 4.9 | 4.3 |
| 26 生産用機械器具製造業 | 6,759,855 | 0.9 | 6.9 | 7,635,234 | 12.9 | 7.4 |
| 27 業務用機械器具製造業 | 2,649,403 | ▲ 8.4 | 2.7 | 2,557,700 | ▲ 3.5 | 2.5 |
| 28 電子部品・デバイス・電子回路製造業 | 5,212,067 | ▲ 0.4 | 5.4 | 5,842,115 | 12.1 | 5.7 |
| 29 電気機械器具製造業 | 5,474,764 | ▲ 6.4 | 5.6 | 6,201,533 | 13.3 | 6.0 |
| 30 情報通信機械器具製造業 | 1,883,636 | ▲ 21.7 | 1.9 | 1,809,001 | ▲ 4.0 | 1.8 |
| 31 輸送用機械器具製造業 | 17,833,188 | ▲ 1.1 | 18.3 | 18,553,527 | 4.0 | 18.0 |
| 32 その他の製造業 | 1,473,647 | ▲ 7.1 | 1.5 | 1,612,467 | 9.4 | 1.6 |

注：従業者4～29人の事業所については粗付加価値額である。

第8表 産業中分類別 年末在庫合計額
(従業者30人以上の事業所)

| 項 目 産 業 | 年 末 在 庫 合 計 額 | | | | | |
|------------------------|---------------|-------------|------------|--------------|-------------|------------|
| | 平成28年 | | | 平成29年 | | |
| | 金 額 (百万円) | 前年末比 (%) | 構成比 (%) | 金 額 (百万円) | 前年末比 (%) | 構成比 (%) |
| 合 計 | 28,719,897 | 7.8 | 100.0 | 30,834,011 | 7.4 | 100.0 |
| 09 食料品製造業 | 1,531,411 | 13.1 | 5.3 | 1,624,375 | 6.1 | 5.3 |
| 10 飲料・たばこ・飼料製造業 | 537,857 | 5.3 | 1.9 | 536,926 | ▲ 0.2 | 1.7 |
| 11 繊維工業 | 370,972 | 0.5 | 1.3 | 362,978 | ▲ 2.2 | 1.2 |
| 12 木材・木製品製造業 (家具を除く) | 192,065 | 19.2 | 0.7 | 198,092 | 3.1 | 0.6 |
| 13 家具・装備品製造業 | 163,226 | 19.4 | 0.6 | 170,973 | 4.7 | 0.6 |
| 14 パルプ・紙・紙加工品製造業 | 523,914 | ▲ 1.9 | 1.8 | 550,248 | 5.0 | 1.8 |
| 15 印刷・同関連業 | 193,232 | 23.0 | 0.7 | 188,829 | ▲ 2.3 | 0.6 |
| 16 化学工業 | 3,916,658 | 9.3 | 13.6 | 4,090,801 | 4.4 | 13.3 |
| 17 石油製品・石炭製品製造業 | 932,863 | ▲ 0.9 | 3.2 | 1,073,170 | 15.0 | 3.5 |
| 18 プラスチック製品製造業 (別掲を除く) | 814,397 | 9.7 | 2.8 | 911,561 | 11.9 | 3.0 |
| 19 ゴム製品製造業 | 174,736 | 1.2 | 0.6 | 177,516 | 1.6 | 0.6 |
| 20 なめし革・同製品・毛皮製造業 | 28,292 | 4.0 | 0.1 | 31,672 | 12.0 | 0.1 |
| 21 窯業・土石製品製造業 | 667,109 | 10.3 | 2.3 | 748,108 | 12.1 | 2.4 |
| 22 鉄鋼業 | 2,403,684 | ▲ 0.5 | 8.4 | 2,664,156 | 10.8 | 8.6 |
| 23 非鉄金属製造業 | 1,356,423 | 8.5 | 4.7 | 1,572,329 | 15.9 | 5.1 |
| 24 金属製品製造業 | 1,038,431 | 7.4 | 3.6 | 1,102,673 | 6.2 | 3.6 |
| 25 はん用機械器具製造業 | 1,629,248 | 14.3 | 5.7 | 1,753,861 | 7.6 | 5.7 |
| 26 生産用機械器具製造業 | 2,751,615 | 15.5 | 9.6 | 3,033,160 | 10.2 | 9.8 |
| 27 業務用機械器具製造業 | 873,739 | 11.0 | 3.0 | 854,489 | ▲ 2.2 | 2.8 |
| 28 電子部品・デバイス・電子回路製造業 | 1,542,901 | ▲ 3.8 | 5.4 | 1,701,870 | 10.3 | 5.5 |
| 29 電気機械器具製造業 | 1,957,163 | 1.3 | 6.8 | 2,157,452 | 10.2 | 7.0 |
| 30 情報通信機械器具製造業 | 744,822 | 11.0 | 2.6 | 826,546 | 11.0 | 2.7 |
| 31 輸送用機械器具製造業 | 4,021,454 | 11.7 | 14.0 | 4,127,803 | 2.6 | 13.4 |
| 32 その他の製造業 | 353,686 | 17.6 | 1.2 | 374,422 | 5.9 | 1.2 |

第9表 産業中分類別 製造品年末在庫額
(従業者30人以上の事業所)

| 項 目 産 業 | 製 造 品 年 末 在 庫 額 | | | | | |
|------------------------|-----------------|-------------|------------|--------------|-------------|------------|
| | 平成28年 | | | 平成29年 | | |
| | 金 額 (百万円) | 前年末比 (%) | 構成比 (%) | 金 額 (百万円) | 前年末比 (%) | 構成比 (%) |
| 合 計 | 8,217,793 | 4.9 | 100.0 | 8,716,790 | 6.1 | 100.0 |
| 09 食料品製造業 | 571,525 | 12.1 | 7.0 | 601,362 | 5.2 | 6.9 |
| 10 飲料・たばこ・飼料製造業 | 210,672 | 12.6 | 2.6 | 204,917 | ▲ 2.7 | 2.4 |
| 11 繊維工業 | 180,136 | 6.4 | 2.2 | 176,538 | ▲ 2.0 | 2.0 |
| 12 木材・木製品製造業 (家具を除く) | 70,069 | 15.4 | 0.9 | 71,990 | 2.7 | 0.8 |
| 13 家具・装備品製造業 | 54,757 | 19.0 | 0.7 | 56,276 | 2.8 | 0.6 |
| 14 パルプ・紙・紙加工品製造業 | 273,291 | ▲ 6.3 | 3.3 | 285,990 | 4.6 | 3.3 |
| 15 印刷・同関連業 | 68,496 | 31.3 | 0.8 | 67,922 | ▲ 0.8 | 0.8 |
| 16 化学工業 | 1,713,032 | 5.4 | 20.8 | 1,804,638 | 5.3 | 20.7 |
| 17 石油製品・石炭製品製造業 | 249,430 | ▲ 14.8 | 3.0 | 315,986 | 26.7 | 3.6 |
| 18 プラスチック製品製造業 (別掲を除く) | 401,297 | 8.4 | 4.9 | 420,930 | 4.9 | 4.8 |
| 19 ゴム製品製造業 | 79,241 | ▲ 3.4 | 1.0 | 77,945 | ▲ 1.6 | 0.9 |
| 20 なめし革・同製品・毛皮製造業 | 11,820 | ▲ 1.1 | 0.1 | 12,862 | 8.8 | 0.1 |
| 21 窯業・土石製品製造業 | 306,684 | 14.4 | 3.7 | 317,091 | 3.4 | 3.6 |
| 22 鉄鋼業 | 569,376 | ▲ 1.2 | 6.9 | 635,903 | 11.7 | 7.3 |
| 23 非鉄金属製造業 | 253,856 | ▲ 1.4 | 3.1 | 272,970 | 7.5 | 3.1 |
| 24 金属製品製造業 | 353,872 | 9.6 | 4.3 | 360,013 | 1.7 | 4.1 |
| 25 はん用機械器具製造業 | 228,640 | ▲ 2.7 | 2.8 | 238,163 | 4.2 | 2.7 |
| 26 生産用機械器具製造業 | 608,490 | 22.4 | 7.4 | 636,420 | 4.6 | 7.3 |
| 27 業務用機械器具製造業 | 211,381 | 14.9 | 2.6 | 206,553 | ▲ 2.3 | 2.4 |
| 28 電子部品・デバイス・電子回路製造業 | 338,156 | ▲ 20.1 | 4.1 | 370,658 | 9.6 | 4.3 |
| 29 電気機械器具製造業 | 440,153 | ▲ 6.9 | 5.4 | 489,455 | 11.2 | 5.6 |
| 30 情報通信機械器具製造業 | 149,661 | 14.9 | 1.8 | 153,984 | 2.9 | 1.8 |
| 31 輸送用機械器具製造業 | 754,781 | 12.6 | 9.2 | 817,625 | 8.3 | 9.4 |
| 32 その他の製造業 | 118,979 | 20.6 | 1.4 | 120,598 | 1.4 | 1.4 |

第10表 産業中分類別 半製品・仕掛品年末価額
(従業者30人以上の事業所)

| 項 目 産 業 | 半 製 品 ・ 仕 掛 品 年 末 価 額 | | | | | |
|------------------------|-----------------------|-------------|------------|--------------|-------------|------------|
| | 平成28年 | | | 平成29年 | | |
| | 金 額 (百万円) | 前年末比 (%) | 構成比 (%) | 金 額 (百万円) | 前年末比 (%) | 構成比 (%) |
| 合 計 | 11,935,376 | 8.4 | 100.0 | 12,797,029 | 7.2 | 100.0 |
| 09 食料品製造業 | 204,356 | 9.1 | 1.7 | 213,113 | 4.3 | 1.7 |
| 10 飲料・たばこ・飼料製造業 | 174,115 | 5.7 | 1.5 | 177,249 | 1.8 | 1.4 |
| 11 繊維工業 | 77,907 | ▲ 22.2 | 0.7 | 77,395 | ▲ 0.7 | 0.6 |
| 12 木材・木製品製造業 (家具を除く) | 40,103 | 37.8 | 0.3 | 42,620 | 6.3 | 0.3 |
| 13 家具・装備品製造業 | 40,148 | 23.4 | 0.3 | 45,500 | 13.3 | 0.4 |
| 14 パルプ・紙・紙加工品製造業 | 73,830 | 5.6 | 0.6 | 74,443 | 0.8 | 0.6 |
| 15 印刷・同関連業 | 71,893 | 17.2 | 0.6 | 70,132 | ▲ 2.4 | 0.5 |
| 16 化学工業 | 974,872 | 14.3 | 8.2 | 951,371 | ▲ 2.4 | 7.4 |
| 17 石油製品・石炭製品製造業 | 280,246 | ▲ 4.0 | 2.3 | 307,945 | 9.9 | 2.4 |
| 18 プラスチック製品製造業 (別掲を除く) | 186,886 | 2.5 | 1.6 | 214,958 | 15.0 | 1.7 |
| 19 ゴム製品製造業 | 45,760 | 0.0 | 0.4 | 45,165 | ▲ 1.3 | 0.4 |
| 20 なめし革・同製品・毛皮製造業 | 6,067 | 15.5 | 0.1 | 6,937 | 14.3 | 0.1 |
| 21 窯業・土石製品製造業 | 196,353 | 18.7 | 1.6 | 226,095 | 15.1 | 1.8 |
| 22 鉄鋼業 | 791,891 | ▲ 2.8 | 6.6 | 890,144 | 12.4 | 7.0 |
| 23 非鉄金属製造業 | 642,249 | 17.6 | 5.4 | 766,751 | 19.4 | 6.0 |
| 24 金属製品製造業 | 407,039 | 4.5 | 3.4 | 434,314 | 6.7 | 3.4 |
| 25 はん用機械器具製造業 | 1,053,735 | 18.0 | 8.8 | 1,156,041 | 9.7 | 9.0 |
| 26 生産用機械器具製造業 | 1,624,364 | 14.1 | 13.6 | 1,809,529 | 11.4 | 14.1 |
| 27 業務用機械器具製造業 | 359,892 | 6.8 | 3.0 | 356,099 | ▲ 1.1 | 2.8 |
| 28 電子部品・デバイス・電子回路製造業 | 754,668 | ▲ 2.8 | 6.3 | 835,870 | 10.8 | 6.5 |
| 29 電気機械器具製造業 | 995,502 | 3.3 | 8.3 | 1,095,234 | 10.0 | 8.6 |
| 30 情報通信機械器具製造業 | 374,906 | 10.1 | 3.1 | 423,246 | 12.9 | 3.3 |
| 31 輸送用機械器具製造業 | 2,434,812 | 9.2 | 20.4 | 2,449,398 | 0.6 | 19.1 |
| 32 その他の製造業 | 123,783 | 17.6 | 1.0 | 127,478 | 3.0 | 1.0 |

第11表 産業中分類別 原材料・燃料年末在庫額
(従業者30人以上の事業所)

| 項 目 産 業 | 原 材 料 ・ 燃 料 年 末 在 庫 額 | | | | | |
|------------------------|-----------------------|-------------|------------|--------------|-------------|------------|
| | 平成28年 | | | 平成29年 | | |
| | 金 額 (百万円) | 前年末比 (%) | 構成比 (%) | 金 額 (百万円) | 前年末比 (%) | 構成比 (%) |
| 合 計 | 8,566,728 | 10.0 | 100.0 | 9,320,192 | 8.8 | 100.0 |
| 09 食料品製造業 | 755,531 | 15.1 | 8.8 | 809,901 | 7.2 | 8.7 |
| 10 飲料・たばこ・飼料製造業 | 153,070 | ▲ 3.9 | 1.8 | 154,759 | 1.1 | 1.7 |
| 11 繊維工業 | 112,928 | 13.1 | 1.3 | 109,045 | ▲ 3.4 | 1.2 |
| 12 木材・木製品製造業 (家具を除く) | 81,893 | 14.7 | 1.0 | 83,481 | 1.9 | 0.9 |
| 13 家具・装備品製造業 | 68,321 | 17.5 | 0.8 | 69,197 | 1.3 | 0.7 |
| 14 パルプ・紙・紙加工品製造業 | 176,793 | 2.3 | 2.1 | 189,815 | 7.4 | 2.0 |
| 15 印刷・同関連業 | 52,843 | 21.4 | 0.6 | 50,774 | ▲ 3.9 | 0.5 |
| 16 化学工業 | 1,228,754 | 11.3 | 14.3 | 1,334,792 | 8.6 | 14.3 |
| 17 石油製品・石炭製品製造業 | 403,187 | 13.0 | 4.7 | 449,238 | 11.4 | 4.8 |
| 18 プラスチック製品製造業 (別掲を除く) | 226,214 | 19.0 | 2.6 | 275,673 | 21.9 | 3.0 |
| 19 ゴム製品製造業 | 49,735 | 10.5 | 0.6 | 54,406 | 9.4 | 0.6 |
| 20 なめし革・同製品・毛皮製造業 | 10,404 | 4.0 | 0.1 | 11,874 | 14.1 | 0.1 |
| 21 窯業・土石製品製造業 | 164,072 | ▲ 4.2 | 1.9 | 204,922 | 24.9 | 2.2 |
| 22 鉄鋼業 | 1,042,417 | 1.7 | 12.2 | 1,138,108 | 9.2 | 12.2 |
| 23 非鉄金属製造業 | 460,319 | 3.1 | 5.4 | 532,609 | 15.7 | 5.7 |
| 24 金属製品製造業 | 277,520 | 8.8 | 3.2 | 308,346 | 11.1 | 3.3 |
| 25 はん用機械器具製造業 | 346,873 | 16.4 | 4.0 | 359,657 | 3.7 | 3.9 |
| 26 生産用機械器具製造業 | 518,761 | 12.1 | 6.1 | 587,211 | 13.2 | 6.3 |
| 27 業務用機械器具製造業 | 302,466 | 13.6 | 3.5 | 291,836 | ▲ 3.5 | 3.1 |
| 28 電子部品・デバイス・電子回路製造業 | 450,078 | 11.5 | 5.3 | 495,342 | 10.1 | 5.3 |
| 29 電気機械器具製造業 | 521,509 | 5.2 | 6.1 | 572,763 | 9.8 | 6.1 |
| 30 情報通信機械器具製造業 | 220,255 | 10.0 | 2.6 | 249,316 | 13.2 | 2.7 |
| 31 輸送用機械器具製造業 | 831,860 | 18.7 | 9.7 | 860,780 | 3.5 | 9.2 |
| 32 その他の製造業 | 110,924 | 14.5 | 1.3 | 126,347 | 13.9 | 1.4 |

第12表 産業中分類別 有形固定資産投資総額
(従業者30人以上の事業所)

| 項 目 産 業 | 有 形 固 定 資 産 投 資 総 額 | | | | | |
|------------------------|---------------------|------------|------------|--------------|------------|------------|
| | 平成28年 | | | 平成29年 | | |
| | 金 額 (百万円) | 前年比 (%) | 構成比 (%) | 金 額 (百万円) | 前年比 (%) | 構成比 (%) |
| 合 計 | 12,058,981 | 22.4 | 100.0 | 12,275,612 | 1.8 | 100.0 |
| 09 食料品製造業 | 969,983 | 26.9 | 8.0 | 1,020,885 | 5.2 | 8.3 |
| 10 飲料・たばこ・飼料製造業 | 216,769 | 0.7 | 1.8 | 236,367 | 9.0 | 1.9 |
| 11 繊維工業 | 118,401 | 11.2 | 1.0 | 110,062 | ▲ 7.0 | 0.9 |
| 12 木材・木製品製造業 (家具を除く) | 78,587 | 39.4 | 0.7 | 48,833 | ▲ 37.9 | 0.4 |
| 13 家具・装備品製造業 | 46,135 | 1.8 | 0.4 | 53,616 | 16.2 | 0.4 |
| 14 パルプ・紙・紙加工品製造業 | 327,348 | 11.6 | 2.7 | 285,627 | ▲ 12.7 | 2.3 |
| 15 印刷・同関連業 | 160,322 | 45.0 | 1.3 | 148,003 | ▲ 7.7 | 1.2 |
| 16 化学工業 | 1,384,998 | 33.8 | 11.5 | 1,283,003 | ▲ 7.4 | 10.5 |
| 17 石油製品・石炭製品製造業 | 192,511 | 9.6 | 1.6 | 129,349 | ▲ 32.8 | 1.1 |
| 18 プラスチック製品製造業 (別掲を除く) | 537,116 | 29.1 | 4.5 | 593,650 | 10.5 | 4.8 |
| 19 ゴム製品製造業 | 136,908 | 116.6 | 1.1 | 147,865 | 8.0 | 1.2 |
| 20 なめし革・同製品・毛皮製造業 | 5,211 | 99.7 | 0.0 | 4,450 | ▲ 14.6 | 0.0 |
| 21 窯業・土石製品製造業 | 282,060 | 12.0 | 2.3 | 357,564 | 26.8 | 2.9 |
| 22 鉄鋼業 | 825,999 | 15.0 | 6.8 | 892,899 | 8.1 | 7.3 |
| 23 非鉄金属製造業 | 354,595 | 32.1 | 2.9 | 547,053 | 54.3 | 4.5 |
| 24 金属製品製造業 | 523,081 | 33.1 | 4.3 | 504,121 | ▲ 3.6 | 4.1 |
| 25 はん用機械器具製造業 | 453,191 | 55.0 | 3.8 | 454,175 | 0.2 | 3.7 |
| 26 生産用機械器具製造業 | 638,578 | 41.6 | 5.3 | 686,129 | 7.4 | 5.6 |
| 27 業務用機械器具製造業 | 209,356 | 13.9 | 1.7 | 211,617 | 1.1 | 1.7 |
| 28 電子部品・デバイス・電子回路製造業 | 1,274,732 | ▲ 3.5 | 10.6 | 1,284,731 | 0.8 | 10.5 |
| 29 電気機械器具製造業 | 635,738 | 34.8 | 5.3 | 757,385 | 19.1 | 6.2 |
| 30 情報通信機械器具製造業 | 148,087 | 0.7 | 1.2 | 126,478 | ▲ 14.6 | 1.0 |
| 31 輸送用機械器具製造業 | 2,414,755 | 22.2 | 20.0 | 2,280,991 | ▲ 5.5 | 18.6 |
| 32 その他の製造業 | 124,519 | 32.2 | 1.0 | 110,758 | ▲ 11.1 | 0.9 |

第13表 従業者規模別 事業所数
(従業者4人以上の事業所)

| 従業者規模 | 事業所数 | | | | | |
|-----------|---------|------------|------------|---------|------------|------------|
| | 平成29年 | | | 平成30年 | | |
| | 実数 | 前年比 (%) | 構成比 (%) | 実数 | 前年比 (%) | 構成比 (%) |
| 合計 | 191,339 | ▲ 12.1 | 100.0 | 187,000 | ▲ 2.3 | 100.0 |
| 4人～9人 | 72,009 | ▲ 27.5 | 37.6 | 68,685 | ▲ 4.6 | 36.7 |
| 10人～19人 | 49,290 | ▲ 0.1 | 25.8 | 48,354 | ▲ 1.9 | 25.9 |
| 20人～29人 | 25,445 | 7.7 | 13.3 | 25,077 | ▲ 1.4 | 13.4 |
| 30人～49人 | 15,895 | ▲ 9.3 | 8.3 | 16,052 | 1.0 | 8.6 |
| 50人～99人 | 15,004 | 1.6 | 7.8 | 14,939 | ▲ 0.4 | 8.0 |
| 100人～199人 | 7,904 | 5.3 | 4.1 | 7,975 | 0.9 | 4.3 |
| 200人～299人 | 2,390 | 2.4 | 1.2 | 2,438 | 2.0 | 1.3 |
| 300人～499人 | 1,857 | 7.1 | 1.0 | 1,885 | 1.5 | 1.0 |
| 500人～999人 | 1,058 | 4.1 | 0.6 | 1,087 | 2.7 | 0.6 |
| 1000人以上 | 487 | 5.6 | 0.3 | 508 | 4.3 | 0.3 |

第14表 従業者規模別 従業者数
(従業者4人以上の事業所)

| 従業者規模 | 従業者数 | | | | | |
|-----------|-----------|------------|------------|-----------|------------|------------|
| | 平成29年 | | | 平成30年 | | |
| | 実数 (人) | 前年比 (%) | 構成比 (%) | 実数 (人) | 前年比 (%) | 構成比 (%) |
| 合計 | 7,571,369 | 1.0 | 100.0 | 7,635,444 | 0.8 | 100.0 |
| 4人～9人 | 447,613 | ▲ 23.9 | 5.9 | 428,585 | ▲ 4.3 | 5.6 |
| 10人～19人 | 674,280 | ▲ 0.4 | 8.9 | 662,016 | ▲ 1.8 | 8.7 |
| 20人～29人 | 622,927 | 8.8 | 8.2 | 614,553 | ▲ 1.3 | 8.0 |
| 30人～49人 | 620,533 | ▲ 8.6 | 8.2 | 627,181 | 1.1 | 8.2 |
| 50人～99人 | 1,043,127 | 1.9 | 13.8 | 1,039,755 | ▲ 0.3 | 13.6 |
| 100人～199人 | 1,091,664 | 5.6 | 14.4 | 1,100,812 | 0.8 | 14.4 |
| 200人～299人 | 580,537 | 2.5 | 7.7 | 591,205 | 1.8 | 7.7 |
| 300人～499人 | 706,643 | 7.4 | 9.3 | 716,709 | 1.4 | 9.4 |
| 500人～999人 | 725,298 | 4.3 | 9.6 | 743,023 | 2.4 | 9.7 |
| 1000人以上 | 1,058,747 | 5.5 | 14.0 | 1,111,605 | 5.0 | 14.6 |

第15表 従業者規模別 現金給与総額
(従業者4人以上の事業所)

| 従業者規模 | 現金給与総額 | | | | | |
|-----------|-------------|------------|------------|-------------|------------|------------|
| | 平成28年 | | | 平成29年 | | |
| | 金額 (百万円) | 前年比 (%) | 構成比 (%) | 金額 (百万円) | 前年比 (%) | 構成比 (%) |
| 合計 | 33,665,749 | 0.6 | 100.0 | 34,125,251 | 1.4 | 100.0 |
| 4人～9人 | 1,312,576 | ▲ 13.2 | 3.9 | 1,279,898 | ▲ 2.5 | 3.8 |
| 10人～19人 | 2,218,966 | ▲ 0.6 | 6.6 | 2,201,339 | ▲ 0.8 | 6.5 |
| 20人～29人 | 2,182,323 | 6.3 | 6.5 | 2,188,724 | 0.3 | 6.4 |
| 30人～49人 | 2,349,079 | ▲ 9.3 | 7.0 | 2,391,013 | 1.8 | 7.0 |
| 50人～99人 | 4,094,258 | ▲ 1.1 | 12.2 | 4,145,075 | 1.2 | 12.1 |
| 100人～199人 | 4,652,487 | 3.1 | 13.8 | 4,715,469 | 1.4 | 13.8 |
| 200人～299人 | 2,672,009 | 1.1 | 7.9 | 2,725,340 | 2.0 | 8.0 |
| 300人～499人 | 3,431,108 | 3.5 | 10.2 | 3,474,504 | 1.3 | 10.2 |
| 500人～999人 | 3,885,577 | 2.0 | 11.5 | 3,993,619 | 2.8 | 11.7 |
| 1000人以上 | 6,867,366 | 2.9 | 20.4 | 7,010,269 | 2.1 | 20.5 |

**第16表 従業者規模別 原材料使用額等
(従業者4人以上の事業所)**

| 従業者規模 | 原材料使用額等 | | | | | |
|-----------|-------------|------------|------------|-------------|------------|------------|
| | 平成28年 | | | 平成29年 | | |
| | 金額 (百万円) | 前年比 (%) | 構成比 (%) | 金額 (百万円) | 前年比 (%) | 構成比 (%) |
| 合計 | 185,992,395 | ▲ 5.4 | 100.0 | 197,770,535 | 6.3 | 100.0 |
| 4人～9人 | 3,121,180 | ▲ 20.1 | 1.7 | 3,071,623 | ▲ 1.6 | 1.6 |
| 10人～19人 | 6,504,992 | ▲ 4.6 | 3.5 | 6,630,773 | 1.9 | 3.4 |
| 20人～29人 | 7,618,350 | 5.8 | 4.1 | 7,849,929 | 3.0 | 4.0 |
| 30人～49人 | 9,256,258 | ▲ 14.6 | 5.0 | 9,742,618 | 5.3 | 4.9 |
| 50人～99人 | 18,671,731 | ▲ 5.2 | 10.0 | 19,279,158 | 3.3 | 9.7 |
| 100人～199人 | 23,054,803 | ▲ 1.9 | 12.4 | 24,376,336 | 5.7 | 12.3 |
| 200人～299人 | 15,124,555 | ▲ 4.8 | 8.1 | 15,988,165 | 5.7 | 8.1 |
| 300人～499人 | 22,801,637 | ▲ 9.3 | 12.3 | 25,287,287 | 10.9 | 12.8 |
| 500人～999人 | 23,710,836 | ▲ 13.7 | 12.7 | 24,969,353 | 5.3 | 12.6 |
| 1000人以上 | 56,128,053 | 0.1 | 30.2 | 60,575,294 | 7.9 | 30.6 |

**第17表 従業者規模別 製造品出荷額等
(従業者4人以上の事業所)**

| 従業者規模 | 製造品出荷額等 | | | | | |
|-----------|-------------|------------|------------|-------------|------------|------------|
| | 平成28年 | | | 平成29年 | | |
| | 金額 (百万円) | 前年比 (%) | 構成比 (%) | 金額 (百万円) | 前年比 (%) | 構成比 (%) |
| 合計 | 302,185,204 | ▲ 3.5 | 100.0 | 317,247,286 | 5.0 | 100.0 |
| 4人～9人 | 6,126,005 | ▲ 22.1 | 2.0 | 5,989,428 | ▲ 2.2 | 1.9 |
| 10人～19人 | 11,956,707 | ▲ 6.7 | 4.0 | 12,062,207 | 0.9 | 3.8 |
| 20人～29人 | 13,398,519 | 3.9 | 4.4 | 13,677,786 | 2.1 | 4.3 |
| 30人～49人 | 15,546,377 | ▲ 14.7 | 5.1 | 16,198,466 | 4.2 | 5.1 |
| 50人～99人 | 31,879,731 | ▲ 2.3 | 10.5 | 32,403,380 | 1.6 | 10.2 |
| 100人～199人 | 39,882,382 | 0.3 | 13.2 | 41,338,767 | 3.7 | 13.0 |
| 200人～299人 | 25,653,380 | ▲ 2.2 | 8.5 | 26,894,519 | 4.8 | 8.5 |
| 300人～499人 | 38,345,692 | ▲ 5.1 | 12.7 | 41,611,030 | 8.5 | 13.1 |
| 500人～999人 | 37,916,713 | ▲ 8.4 | 12.5 | 39,637,250 | 4.5 | 12.5 |
| 1000人以上 | 81,479,699 | 0.8 | 27.0 | 87,434,453 | 7.3 | 27.6 |

**第18表 従業者規模別 付加価値額
(従業者4人以上の事業所)**

| 従業者規模 | 付加価値額 | | | | | |
|-----------|-------------|------------|------------|-------------|------------|------------|
| | 平成28年 | | | 平成29年 | | |
| | 金額 (百万円) | 前年比 (%) | 構成比 (%) | 金額 (百万円) | 前年比 (%) | 構成比 (%) |
| 合計 | 97,341,636 | ▲ 0.7 | 100.0 | 102,901,203 | 5.7 | 100.0 |
| 4人～9人 | 2,779,990 | ▲ 24.0 | 2.9 | 2,698,516 | ▲ 2.9 | 2.6 |
| 10人～19人 | 5,038,408 | ▲ 9.4 | 5.2 | 5,017,388 | ▲ 0.4 | 4.9 |
| 20人～29人 | 5,342,756 | 1.1 | 5.5 | 5,370,974 | 0.5 | 5.2 |
| 30人～49人 | 5,368,646 | ▲ 15.1 | 5.5 | 5,596,429 | 4.2 | 5.4 |
| 50人～99人 | 11,179,853 | 2.4 | 11.5 | 11,248,148 | 0.6 | 10.9 |
| 100人～199人 | 13,874,377 | 3.3 | 14.3 | 14,345,803 | 3.4 | 13.9 |
| 200人～299人 | 8,432,582 | 2.7 | 8.7 | 8,936,321 | 6.0 | 8.7 |
| 300人～499人 | 11,379,838 | 2.1 | 11.7 | 12,304,957 | 8.1 | 12.0 |
| 500人～999人 | 11,438,665 | 4.0 | 11.8 | 12,559,900 | 9.8 | 12.2 |
| 1000人以上 | 22,506,521 | 0.1 | 23.1 | 24,822,769 | 10.3 | 24.1 |

第19表 従業員規模別 有形固定資産投資総額
(従業員30人以上の事業所)

| 従業員規模 | 有形固定資産投資総額 | | | | | |
|-----------|-------------|------------|------------|-------------|------------|------------|
| | 平成28年 | | | 平成29年 | | |
| | 金額 (百万円) | 前年比 (%) | 構成比 (%) | 金額 (百万円) | 前年比 (%) | 構成比 (%) |
| 合計 | 12,058,981 | 22.4 | 100.0 | 12,275,612 | 1.8 | 100.0 |
| 30人～49人 | 641,657 | 25.5 | 5.3 | 645,373 | 0.6 | 5.3 |
| 50人～99人 | 1,342,625 | 24.1 | 11.1 | 1,317,116 | ▲ 1.9 | 10.7 |
| 100人～199人 | 1,880,826 | 33.6 | 15.6 | 1,839,285 | ▲ 2.2 | 15.0 |
| 200人～299人 | 1,142,649 | 17.8 | 9.5 | 1,132,577 | ▲ 0.9 | 9.2 |
| 300人～499人 | 1,758,790 | 45.1 | 14.6 | 1,620,265 | ▲ 7.9 | 13.2 |
| 500人～999人 | 1,724,709 | 17.8 | 14.3 | 1,825,698 | 5.9 | 14.9 |
| 1000人以上 | 3,567,725 | 11.3 | 29.6 | 3,895,297 | 9.2 | 31.7 |

第20表 都道府県別 事業所数
(従業者4人以上の事業所)

| 都道府県 | 事業所数 | | | | | |
|--------|---------|------------|------------|---------|------------|------------|
| | 平成29年 | | | 平成30年 | | |
| | 実数 | 前年比 (%) | 構成比 (%) | 実数 | 前年比 (%) | 構成比 (%) |
| 合計 | 191,339 | ▲ 12.1 | 100.0 | 187,000 | ▲ 2.3 | 100.0 |
| 01 北海道 | 5,189 | ▲ 10.5 | 2.7 | 5,058 | ▲ 2.5 | 2.7 |
| 02 青森 | 1,386 | ▲ 10.4 | 0.7 | 1,366 | ▲ 1.4 | 0.7 |
| 03 岩手 | 2,081 | ▲ 8.8 | 1.1 | 2,073 | ▲ 0.4 | 1.1 |
| 04 宮城 | 2,618 | ▲ 10.6 | 1.4 | 2,614 | ▲ 0.2 | 1.4 |
| 05 秋田 | 1,800 | ▲ 3.7 | 0.9 | 1,750 | ▲ 2.8 | 0.9 |
| 06 山形 | 2,496 | ▲ 6.2 | 1.3 | 2,472 | ▲ 1.0 | 1.3 |
| 07 福島 | 3,620 | ▲ 8.8 | 1.9 | 3,535 | ▲ 2.3 | 1.9 |
| 08 茨城 | 5,154 | ▲ 11.7 | 2.7 | 5,001 | ▲ 3.0 | 2.7 |
| 09 栃木 | 4,218 | ▲ 10.5 | 2.2 | 4,178 | ▲ 0.9 | 2.2 |
| 10 群馬 | 4,794 | ▲ 14.5 | 2.5 | 4,726 | ▲ 1.4 | 2.5 |
| 11 埼玉 | 10,975 | ▲ 13.4 | 5.7 | 10,823 | ▲ 1.4 | 5.8 |
| 12 千葉 | 4,815 | ▲ 13.3 | 2.5 | 4,745 | ▲ 1.5 | 2.5 |
| 13 東京 | 10,789 | ▲ 19.8 | 5.6 | 10,238 | ▲ 5.1 | 5.5 |
| 14 神奈川 | 7,697 | ▲ 8.8 | 4.0 | 7,567 | ▲ 1.7 | 4.0 |
| 15 新潟 | 5,339 | ▲ 8.0 | 2.8 | 5,263 | ▲ 1.4 | 2.8 |
| 16 富山 | 2,717 | ▲ 9.5 | 1.4 | 2,681 | ▲ 1.3 | 1.4 |
| 17 石川 | 2,861 | ▲ 12.5 | 1.5 | 2,846 | ▲ 0.5 | 1.5 |
| 18 福井 | 2,161 | ▲ 15.9 | 1.1 | 2,114 | ▲ 2.2 | 1.1 |
| 19 山梨 | 1,764 | ▲ 16.2 | 0.9 | 1,728 | ▲ 2.0 | 0.9 |
| 20 長野 | 4,994 | ▲ 10.2 | 2.6 | 4,905 | ▲ 1.8 | 2.6 |
| 21 岐阜 | 5,721 | ▲ 10.9 | 3.0 | 5,581 | ▲ 2.4 | 3.0 |
| 22 静岡 | 9,299 | ▲ 11.4 | 4.9 | 9,079 | ▲ 2.4 | 4.9 |
| 23 愛知 | 15,870 | ▲ 9.9 | 8.3 | 15,478 | ▲ 2.5 | 8.3 |
| 24 三重 | 3,498 | ▲ 14.1 | 1.8 | 3,428 | ▲ 2.0 | 1.8 |
| 25 滋賀 | 2,655 | ▲ 14.7 | 1.4 | 2,665 | ▲ 0.4 | 1.4 |
| 26 京都 | 4,398 | ▲ 10.4 | 2.3 | 4,196 | ▲ 4.6 | 2.2 |
| 27 大阪 | 15,990 | ▲ 14.8 | 8.4 | 15,671 | ▲ 2.0 | 8.4 |
| 28 兵庫 | 7,996 | ▲ 11.5 | 4.2 | 7,746 | ▲ 3.1 | 4.1 |
| 29 奈良 | 1,923 | ▲ 14.8 | 1.0 | 1,869 | ▲ 2.8 | 1.0 |
| 30 和歌山 | 1,736 | ▲ 14.1 | 0.9 | 1,688 | ▲ 2.8 | 0.9 |
| 31 鳥取 | 820 | ▲ 8.0 | 0.4 | 819 | ▲ 0.1 | 0.4 |
| 32 島根 | 1,140 | ▲ 9.2 | 0.6 | 1,119 | ▲ 1.8 | 0.6 |
| 33 岡山 | 3,272 | ▲ 11.2 | 1.7 | 3,148 | ▲ 3.8 | 1.7 |
| 34 広島 | 4,920 | ▲ 13.1 | 2.6 | 4,749 | ▲ 3.5 | 2.5 |
| 35 山口 | 1,735 | ▲ 11.1 | 0.9 | 1,700 | ▲ 2.0 | 0.9 |
| 36 徳島 | 1,146 | ▲ 14.2 | 0.6 | 1,119 | ▲ 2.4 | 0.6 |
| 37 香川 | 1,890 | ▲ 9.9 | 1.0 | 1,841 | ▲ 2.6 | 1.0 |
| 38 愛媛 | 2,189 | ▲ 11.3 | 1.1 | 2,132 | ▲ 2.6 | 1.1 |
| 39 高知 | 1,156 | ▲ 1.4 | 0.6 | 1,143 | ▲ 1.1 | 0.6 |
| 40 福岡 | 5,348 | ▲ 13.4 | 2.8 | 5,185 | ▲ 3.0 | 2.8 |
| 41 佐賀 | 1,350 | ▲ 11.6 | 0.7 | 1,318 | ▲ 2.4 | 0.7 |
| 42 長崎 | 1,676 | ▲ 14.9 | 0.9 | 1,633 | ▲ 2.6 | 0.9 |
| 43 熊本 | 2,037 | ▲ 8.2 | 1.1 | 2,013 | ▲ 1.2 | 1.1 |
| 44 大分 | 1,472 | ▲ 11.6 | 0.8 | 1,449 | ▲ 1.6 | 0.8 |
| 45 宮崎 | 1,424 | ▲ 7.0 | 0.7 | 1,404 | ▲ 1.4 | 0.8 |
| 46 鹿児島 | 2,094 | ▲ 13.6 | 1.1 | 2,027 | ▲ 3.2 | 1.1 |
| 47 沖縄 | 1,116 | ▲ 9.9 | 0.6 | 1,117 | ▲ 0.1 | 0.6 |

第21表 都道府県別 従業者数
(従業者4人以上の事業所)

| 都道府県 | 従業者数 | | | | | |
|--------|-----------|------------|------------|-----------|------------|------------|
| | 平成29年 | | | 平成30年 | | |
| | 実数 (人) | 前年比 (%) | 構成比 (%) | 実数 (人) | 前年比 (%) | 構成比 (%) |
| 合計 | 7,571,369 | 1.0 | 100.0 | 7,635,444 | 0.8 | 100.0 |
| 01 北海道 | 167,770 | ▲ 1.4 | 2.2 | 166,909 | ▲ 0.5 | 2.2 |
| 02 青森 | 57,283 | 3.9 | 0.8 | 56,703 | ▲ 1.0 | 0.7 |
| 03 岩手 | 85,282 | 0.9 | 1.1 | 85,631 | 0.4 | 1.1 |
| 04 宮城 | 114,587 | 2.9 | 1.5 | 116,345 | 1.5 | 1.5 |
| 05 秋田 | 61,695 | 3.6 | 0.8 | 62,804 | 1.8 | 0.8 |
| 06 山形 | 98,974 | 2.6 | 1.3 | 100,451 | 1.5 | 1.3 |
| 07 福島 | 154,979 | 3.2 | 2.0 | 157,190 | 1.4 | 2.1 |
| 08 茨城 | 262,878 | 0.4 | 3.5 | 269,965 | 2.7 | 3.5 |
| 09 栃木 | 201,552 | 2.2 | 2.7 | 203,059 | 0.7 | 2.7 |
| 10 群馬 | 205,086 | 0.1 | 2.7 | 209,782 | 2.3 | 2.7 |
| 11 埼玉 | 384,055 | ▲ 0.1 | 5.1 | 393,001 | 2.3 | 5.1 |
| 12 千葉 | 202,833 | ▲ 1.4 | 2.7 | 205,675 | 1.4 | 2.7 |
| 13 東京 | 252,315 | ▲ 6.3 | 3.3 | 248,540 | ▲ 1.5 | 3.3 |
| 14 神奈川 | 350,673 | 0.0 | 4.6 | 357,396 | 1.9 | 4.7 |
| 15 新潟 | 184,942 | 2.2 | 2.4 | 185,526 | 0.3 | 2.4 |
| 16 富山 | 124,328 | 2.7 | 1.6 | 124,277 | 0.0 | 1.6 |
| 17 石川 | 101,950 | 6.8 | 1.3 | 103,551 | 1.6 | 1.4 |
| 18 福井 | 72,942 | 0.7 | 1.0 | 72,681 | ▲ 0.4 | 1.0 |
| 19 山梨 | 71,191 | 1.4 | 0.9 | 72,404 | 1.7 | 0.9 |
| 20 長野 | 198,887 | 5.4 | 2.6 | 200,779 | 1.0 | 2.6 |
| 21 岐阜 | 198,775 | 1.8 | 2.6 | 199,733 | 0.5 | 2.6 |
| 22 静岡 | 398,450 | 0.5 | 5.3 | 402,530 | 1.0 | 5.3 |
| 23 愛知 | 828,077 | 0.4 | 10.9 | 841,102 | 1.6 | 11.0 |
| 24 三重 | 197,322 | 2.7 | 2.6 | 199,614 | 1.2 | 2.6 |
| 25 滋賀 | 155,197 | ▲ 3.4 | 2.0 | 156,223 | 0.7 | 2.0 |
| 26 京都 | 143,999 | 3.9 | 1.9 | 143,672 | ▲ 0.2 | 1.9 |
| 27 大阪 | 436,048 | ▲ 1.2 | 5.8 | 438,588 | 0.6 | 5.7 |
| 28 兵庫 | 356,782 | 2.5 | 4.7 | 357,925 | 0.3 | 4.7 |
| 29 奈良 | 62,251 | 7.0 | 0.8 | 60,421 | ▲ 2.9 | 0.8 |
| 30 和歌山 | 52,439 | ▲ 0.2 | 0.7 | 52,795 | 0.7 | 0.7 |
| 31 鳥取 | 32,725 | 4.5 | 0.4 | 33,591 | 2.6 | 0.4 |
| 32 島根 | 40,519 | 5.4 | 0.5 | 41,408 | 2.2 | 0.5 |
| 33 岡山 | 144,761 | 1.9 | 1.9 | 142,912 | ▲ 1.3 | 1.9 |
| 34 広島 | 215,192 | 1.6 | 2.8 | 215,273 | 0.0 | 2.8 |
| 35 山口 | 92,396 | ▲ 1.3 | 1.2 | 92,571 | 0.2 | 1.2 |
| 36 徳島 | 47,175 | 4.6 | 0.6 | 46,819 | ▲ 0.8 | 0.6 |
| 37 香川 | 69,679 | 3.9 | 0.9 | 69,328 | ▲ 0.5 | 0.9 |
| 38 愛媛 | 76,840 | 1.2 | 1.0 | 76,432 | ▲ 0.5 | 1.0 |
| 39 高知 | 25,719 | 4.9 | 0.3 | 25,974 | 1.0 | 0.3 |
| 40 福岡 | 216,032 | ▲ 0.6 | 2.9 | 217,621 | 0.7 | 2.9 |
| 41 佐賀 | 60,600 | 5.0 | 0.8 | 60,609 | 0.0 | 0.8 |
| 42 長崎 | 58,643 | 1.8 | 0.8 | 57,280 | ▲ 2.3 | 0.8 |
| 43 熊本 | 91,551 | 3.9 | 1.2 | 92,436 | 1.0 | 1.2 |
| 44 大分 | 65,942 | 5.1 | 0.9 | 66,199 | 0.4 | 0.9 |
| 45 宮崎 | 55,610 | 5.0 | 0.7 | 55,554 | ▲ 0.1 | 0.7 |
| 46 鹿児島 | 69,683 | 0.2 | 0.9 | 70,160 | 0.7 | 0.9 |
| 47 沖縄 | 24,760 | 5.1 | 0.3 | 26,005 | 5.0 | 0.3 |

第22表 都道府県別 製造品出荷額等
(従業者4人以上の事業所)

| 都道府県 | 製造品出荷額等 | | | | | |
|--------|-------------|------------|------------|-------------|------------|------------|
| | 平成28年 | | | 平成29年 | | |
| | 金額 (百万円) | 前年比 (%) | 構成比 (%) | 金額 (百万円) | 前年比 (%) | 構成比 (%) |
| 合計 | 302,185,204 | ▲ 3.5 | 100.0 | 317,247,286 | 5.0 | 100.0 |
| 01 北海道 | 6,057,594 | ▲ 7.3 | 2.0 | 6,103,311 | 0.8 | 1.9 |
| 02 青森 | 1,807,044 | 6.2 | 0.6 | 1,911,641 | 5.8 | 0.6 |
| 03 岩手 | 2,371,678 | 0.2 | 0.8 | 2,490,545 | 5.0 | 0.8 |
| 04 宮城 | 4,112,832 | 2.4 | 1.4 | 4,450,476 | 8.2 | 1.4 |
| 05 秋田 | 1,235,285 | 0.9 | 0.4 | 1,373,305 | 11.2 | 0.4 |
| 06 山形 | 2,663,410 | 4.4 | 0.9 | 2,887,891 | 8.4 | 0.9 |
| 07 福島 | 4,977,861 | 1.3 | 1.6 | 5,101,600 | 2.5 | 1.6 |
| 08 茨城 | 11,208,758 | ▲ 6.9 | 3.7 | 12,252,554 | 9.3 | 3.9 |
| 09 栃木 | 8,946,775 | 1.6 | 3.0 | 9,149,523 | 2.3 | 2.9 |
| 10 群馬 | 8,699,262 | ▲ 3.9 | 2.9 | 8,969,104 | 3.1 | 2.8 |
| 11 埼玉 | 12,682,801 | ▲ 0.6 | 4.2 | 13,420,769 | 5.8 | 4.2 |
| 12 千葉 | 11,401,976 | ▲ 10.0 | 3.8 | 12,082,476 | 6.0 | 3.8 |
| 13 東京 | 7,784,885 | ▲ 7.0 | 2.6 | 7,574,270 | ▲ 2.7 | 2.4 |
| 14 神奈川 | 16,288,163 | ▲ 6.8 | 5.4 | 17,907,013 | 9.9 | 5.6 |
| 15 新潟 | 4,693,451 | ▲ 1.8 | 1.6 | 4,835,418 | 3.0 | 1.5 |
| 16 富山 | 3,677,049 | ▲ 3.5 | 1.2 | 3,840,696 | 4.5 | 1.2 |
| 17 石川 | 2,834,897 | 1.0 | 0.9 | 3,000,723 | 5.8 | 0.9 |
| 18 福井 | 2,043,665 | 0.2 | 0.7 | 2,085,278 | 2.0 | 0.7 |
| 19 山梨 | 2,250,682 | ▲ 7.9 | 0.7 | 2,501,955 | 11.2 | 0.8 |
| 20 長野 | 5,831,935 | ▲ 0.8 | 1.9 | 6,109,016 | 4.8 | 1.9 |
| 21 岐阜 | 5,385,390 | 0.2 | 1.8 | 5,594,376 | 3.9 | 1.8 |
| 22 静岡 | 16,132,178 | ▲ 1.5 | 5.3 | 16,706,118 | 3.6 | 5.3 |
| 23 愛知 | 44,909,000 | ▲ 2.5 | 14.9 | 46,806,036 | 4.2 | 14.8 |
| 24 三重 | 9,895,478 | ▲ 9.2 | 3.3 | 10,504,874 | 6.2 | 3.3 |
| 25 滋賀 | 7,297,255 | ▲ 1.0 | 2.4 | 7,746,290 | 6.2 | 2.4 |
| 26 京都 | 5,448,552 | 2.4 | 1.8 | 5,711,327 | 4.8 | 1.8 |
| 27 大阪 | 15,819,650 | ▲ 5.2 | 5.2 | 16,889,936 | 6.8 | 5.3 |
| 28 兵庫 | 15,105,350 | ▲ 2.2 | 5.0 | 15,449,668 | 2.3 | 4.9 |
| 29 奈良 | 1,819,324 | ▲ 1.4 | 0.6 | 2,067,363 | 13.6 | 0.7 |
| 30 和歌山 | 2,613,450 | ▲ 1.3 | 0.9 | 2,556,994 | ▲ 2.2 | 0.8 |
| 31 鳥取 | 735,270 | 4.4 | 0.2 | 795,743 | 8.2 | 0.3 |
| 32 島根 | 1,096,063 | 1.0 | 0.4 | 1,168,827 | 6.6 | 0.4 |
| 33 岡山 | 7,091,936 | ▲ 8.9 | 2.3 | 7,379,461 | 4.1 | 2.3 |
| 34 広島 | 9,941,466 | ▲ 3.9 | 3.3 | 10,132,440 | 1.9 | 3.2 |
| 35 山口 | 5,609,000 | ▲ 11.0 | 1.9 | 6,090,507 | 8.6 | 1.9 |
| 36 徳島 | 1,700,234 | 0.1 | 0.6 | 1,772,138 | 4.2 | 0.6 |
| 37 香川 | 2,462,495 | ▲ 1.2 | 0.8 | 2,567,952 | 4.3 | 0.8 |
| 38 愛媛 | 3,814,248 | ▲ 6.9 | 1.3 | 4,162,737 | 9.1 | 1.3 |
| 39 高知 | 567,796 | 1.7 | 0.2 | 579,963 | 2.1 | 0.2 |
| 40 福岡 | 9,250,306 | 0.4 | 3.1 | 9,690,970 | 4.8 | 3.1 |
| 41 佐賀 | 1,790,881 | ▲ 1.4 | 0.6 | 1,852,804 | 3.5 | 0.6 |
| 42 長崎 | 1,739,733 | 6.8 | 0.6 | 1,828,576 | 5.1 | 0.6 |
| 43 熊本 | 2,672,233 | ▲ 1.5 | 0.9 | 2,831,785 | 6.0 | 0.9 |
| 44 大分 | 3,694,883 | ▲ 13.5 | 1.2 | 4,088,090 | 10.6 | 1.3 |
| 45 宮崎 | 1,616,623 | 3.3 | 0.5 | 1,684,146 | 4.2 | 0.5 |
| 46 鹿児島 | 1,957,944 | ▲ 4.7 | 0.6 | 2,061,024 | 5.3 | 0.6 |
| 47 沖縄 | 448,460 | ▲ 17.6 | 0.1 | 479,577 | 6.9 | 0.2 |

第23表 都道府県別 付加価値額
(従業者4人以上の事業所)

| 都道府県 | 付 加 価 値 額 | | | | | |
|----------|-------------|------------|------------|-------------|------------|------------|
| | 平成28年 | | | 平成29年 | | |
| | 金額 (百万円) | 前年比 (%) | 構成比 (%) | 金額 (百万円) | 前年比 (%) | 構成比 (%) |
| 合 計 | 97,341,636 | ▲ 0.7 | 100.0 | 102,901,203 | 5.7 | 100.0 |
| 01 北海道 | 1,659,339 | ▲ 5.2 | 1.7 | 1,610,906 | ▲ 2.9 | 1.6 |
| 02 青 森 | 652,564 | 3.0 | 0.7 | 637,533 | ▲ 2.3 | 0.6 |
| 03 岩 手 | 671,065 | 2.5 | 0.7 | 743,157 | 10.7 | 0.7 |
| 04 宮 城 | 1,274,536 | 4.1 | 1.3 | 1,417,891 | 11.2 | 1.4 |
| 05 秋 田 | 476,111 | ▲ 0.9 | 0.5 | 575,735 | 20.9 | 0.6 |
| 06 山 形 | 929,781 | 10.3 | 1.0 | 1,119,768 | 20.4 | 1.1 |
| 07 福 島 | 1,639,758 | 1.3 | 1.7 | 1,739,326 | 6.1 | 1.7 |
| 08 茨 城 | 3,655,662 | ▲ 0.7 | 3.8 | 4,353,456 | 19.1 | 4.2 |
| 09 栃 木 | 2,953,019 | 0.2 | 3.0 | 3,094,365 | 4.8 | 3.0 |
| 10 群 馬 | 3,004,788 | ▲ 10.4 | 3.1 | 3,160,178 | 5.2 | 3.1 |
| 11 埼 玉 | 4,416,028 | ▲ 2.2 | 4.5 | 4,756,419 | 7.7 | 4.6 |
| 12 千 葉 | 2,894,200 | 10.9 | 3.0 | 3,205,367 | 10.8 | 3.1 |
| 13 東 京 | 3,305,093 | 0.4 | 3.4 | 3,191,676 | ▲ 3.4 | 3.1 |
| 14 神奈川 | 4,897,348 | ▲ 1.8 | 5.0 | 5,291,529 | 8.0 | 5.1 |
| 15 新 潟 | 1,798,864 | 0.9 | 1.8 | 1,835,409 | 2.0 | 1.8 |
| 16 富 山 | 1,293,904 | ▲ 5.2 | 1.3 | 1,352,709 | 4.5 | 1.3 |
| 17 石 川 | 1,030,596 | ▲ 1.5 | 1.1 | 1,034,798 | 0.4 | 1.0 |
| 18 福 井 | 734,803 | ▲ 9.3 | 0.8 | 736,690 | 0.3 | 0.7 |
| 19 山 梨 | 867,775 | ▲ 7.4 | 0.9 | 954,264 | 10.0 | 0.9 |
| 20 長 野 | 2,051,401 | ▲ 2.7 | 2.1 | 2,167,864 | 5.7 | 2.1 |
| 21 岐 阜 | 1,958,177 | 2.4 | 2.0 | 1,969,431 | 0.6 | 1.9 |
| 22 静 岡 | 5,682,219 | ▲ 1.8 | 5.8 | 5,938,961 | 4.5 | 5.8 |
| 23 愛 知 | 12,975,269 | ▲ 6.6 | 13.3 | 13,585,445 | 4.7 | 13.2 |
| 24 三 重 | 3,083,823 | 4.9 | 3.2 | 3,396,455 | 10.1 | 3.3 |
| 25 滋 賀 | 2,701,699 | 12.1 | 2.8 | 2,818,645 | 4.3 | 2.7 |
| 26 京 都 | 2,016,653 | ▲ 1.9 | 2.1 | 2,190,894 | 8.6 | 2.1 |
| 27 大 阪 | 5,230,068 | 0.4 | 5.4 | 5,604,038 | 7.2 | 5.4 |
| 28 兵 庫 | 4,882,005 | 0.2 | 5.0 | 4,917,632 | 0.7 | 4.8 |
| 29 奈 良 | 652,598 | 3.2 | 0.7 | 671,647 | 2.9 | 0.7 |
| 30 和歌山 | 848,762 | 18.2 | 0.9 | 855,172 | 0.8 | 0.8 |
| 31 鳥 取 | 236,103 | ▲ 3.3 | 0.2 | 250,548 | 6.1 | 0.2 |
| 32 島 根 | 380,203 | ▲ 2.8 | 0.4 | 401,998 | 5.7 | 0.4 |
| 33 岡 山 | 1,815,032 | ▲ 4.4 | 1.9 | 1,812,531 | ▲ 0.1 | 1.8 |
| 34 広 島 | 3,200,092 | ▲ 0.2 | 3.3 | 3,289,592 | 2.8 | 3.2 |
| 35 山 口 | 1,775,495 | 13.1 | 1.8 | 1,918,790 | 8.1 | 1.9 |
| 36 徳 島 | 759,517 | ▲ 8.0 | 0.8 | 813,341 | 7.1 | 0.8 |
| 37 香 川 | 738,906 | ▲ 2.7 | 0.8 | 809,795 | 9.6 | 0.8 |
| 38 愛 媛 | 1,034,794 | 9.9 | 1.1 | 1,088,028 | 5.1 | 1.1 |
| 39 高 知 | 190,543 | 1.9 | 0.2 | 201,512 | 5.8 | 0.2 |
| 40 福 岡 | 2,439,572 | ▲ 2.3 | 2.5 | 2,562,125 | 5.0 | 2.5 |
| 41 佐 賀 | 646,112 | ▲ 1.1 | 0.7 | 679,128 | 5.1 | 0.7 |
| 42 長 崎 | 665,163 | 12.7 | 0.7 | 617,490 | ▲ 7.2 | 0.6 |
| 43 熊 本 | 1,031,464 | 10.2 | 1.1 | 1,067,646 | 3.5 | 1.0 |
| 44 大 分 | 824,701 | ▲ 7.8 | 0.8 | 952,981 | 15.6 | 0.9 |
| 45 宮 崎 | 545,878 | 2.2 | 0.6 | 589,214 | 7.9 | 0.6 |
| 46 鹿 児 島 | 657,151 | ▲ 0.9 | 0.7 | 747,185 | 13.7 | 0.7 |
| 47 沖 縄 | 163,002 | ▲ 2.0 | 0.2 | 171,937 | 5.5 | 0.2 |

注：従業者4～29人の事業所については粗付加価値額である。

第24表 製造品出荷額等の都道府県別順位及び主要産業の概況
(従業者4人以上の事業所)

| 都道府県 | 金額 (億円) | 順位 | | 構成比 (%) | 1位 | | 2位 | | 3位 | |
|--------|------------|-----|-----|------------|-------|------|-------|------|-------|------|
| | | 28年 | 29年 | | 産業 | 構成比 | 産業 | 構成比 | 産業 | 構成比 |
| 全国 | 3,172,473 | - | - | 100.0 | 輸送用機械 | 21.4 | 食料品 | 9.1 | 化学 | 9.0 |
| 01 北海道 | 61,033 | 17 | 18 | 1.9 | 食料品 | 35.4 | 石油石炭 | 15.0 | パルプ紙 | 6.4 |
| 02 青森 | 19,116 | 38 | 38 | 0.6 | 食料品 | 19.6 | 電子部品 | 19.1 | 非鉄金属 | 18.4 |
| 03 岩手 | 24,905 | 33 | 34 | 0.8 | 輸送用機械 | 25.9 | 食料品 | 15.0 | 生産用機械 | 8.3 |
| 04 宮城 | 44,505 | 24 | 24 | 1.4 | 食料品 | 13.8 | 輸送用機械 | 12.3 | 電子部品 | 11.7 |
| 05 秋田 | 13,733 | 43 | 43 | 0.4 | 電子部品 | 30.3 | 生産用機械 | 8.8 | 食料品 | 8.6 |
| 06 山形 | 28,879 | 30 | 29 | 0.9 | 電子部品 | 17.7 | 食料品 | 11.6 | 化学 | 9.9 |
| 07 福島 | 51,016 | 22 | 22 | 1.6 | 情報通信 | 11.1 | 化学 | 10.1 | 輸送用機械 | 10.0 |
| 08 茨城 | 122,526 | 8 | 7 | 3.9 | 化学 | 13.1 | 食料品 | 12.0 | 生産用機械 | 10.5 |
| 09 栃木 | 91,495 | 12 | 12 | 2.9 | 輸送用機械 | 16.4 | 電気機械 | 10.7 | 飲料 | 10.4 |
| 10 群馬 | 89,691 | 13 | 13 | 2.8 | 輸送用機械 | 40.9 | 食料品 | 9.2 | 化学 | 7.1 |
| 11 埼玉 | 134,208 | 6 | 6 | 4.2 | 輸送用機械 | 18.7 | 食料品 | 14.0 | 化学 | 12.5 |
| 12 千葉 | 120,825 | 7 | 8 | 3.8 | 石油石炭 | 21.0 | 化学 | 19.2 | 鉄鋼 | 13.9 |
| 13 東京 | 75,743 | 14 | 15 | 2.4 | 輸送用機械 | 20.9 | 電気機械 | 9.8 | 印刷 | 9.8 |
| 14 神奈川 | 179,070 | 2 | 2 | 5.6 | 輸送用機械 | 22.8 | 石油石炭 | 12.6 | 化学 | 10.8 |
| 15 新潟 | 48,354 | 23 | 23 | 1.5 | 食料品 | 15.1 | 化学 | 12.9 | 金属製品 | 10.7 |
| 16 富山 | 38,407 | 27 | 27 | 1.2 | 化学 | 19.1 | 生産用機械 | 13.7 | 金属製品 | 10.5 |
| 17 石川 | 30,007 | 28 | 28 | 0.9 | 生産用機械 | 24.8 | 電子部品 | 13.0 | 繊維 | 6.5 |
| 18 福井 | 20,853 | 35 | 35 | 0.7 | 電子部品 | 16.1 | 繊維 | 11.4 | 化学 | 11.1 |
| 19 山梨 | 25,020 | 34 | 33 | 0.8 | 生産用機械 | 34.0 | 電子部品 | 8.6 | 食料品 | 8.2 |
| 20 長野 | 61,090 | 18 | 17 | 1.9 | 情報通信 | 16.9 | 電子部品 | 12.3 | 生産用機械 | 11.5 |
| 21 岐阜 | 55,944 | 21 | 21 | 1.8 | 輸送用機械 | 18.2 | 生産用機械 | 9.1 | プラ製品 | 8.6 |
| 22 静岡 | 167,061 | 3 | 4 | 5.3 | 輸送用機械 | 25.8 | 電気機械 | 13.2 | 化学 | 10.9 |
| 23 愛知 | 468,060 | 1 | 1 | 14.8 | 輸送用機械 | 56.5 | 鉄鋼 | 4.9 | 電気機械 | 4.8 |
| 24 三重 | 105,049 | 10 | 9 | 3.3 | 輸送用機械 | 22.8 | 電子部品 | 19.0 | 化学 | 11.3 |
| 25 滋賀 | 77,463 | 15 | 14 | 2.4 | 化学 | 13.7 | 輸送用機械 | 11.9 | 電気機械 | 9.4 |
| 26 京都 | 57,113 | 20 | 20 | 1.8 | 飲料 | 16.0 | 食料品 | 9.5 | その他 | 8.2 |
| 27 大阪 | 168,899 | 4 | 3 | 5.3 | 化学 | 11.5 | 金属製品 | 8.9 | 生産用機械 | 8.8 |
| 28 兵庫 | 154,497 | 5 | 5 | 4.9 | 化学 | 13.2 | 鉄鋼 | 12.6 | 食料品 | 10.8 |
| 29 奈良 | 20,674 | 37 | 36 | 0.7 | 電子部品 | 12.2 | 食料品 | 11.7 | 輸送用機械 | 9.3 |
| 30 和歌山 | 25,570 | 31 | 32 | 0.8 | 鉄鋼 | 22.5 | 石油石炭 | 18.6 | 化学 | 14.6 |
| 31 鳥取 | 7,957 | 45 | 45 | 0.3 | 電子部品 | 21.2 | 食料品 | 20.1 | パルプ紙 | 12.6 |
| 32 島根 | 11,688 | 44 | 44 | 0.4 | 電子部品 | 17.7 | 鉄鋼 | 14.8 | 情報通信 | 11.0 |
| 33 岡山 | 73,795 | 16 | 16 | 2.3 | 石油石炭 | 16.3 | 化学 | 14.3 | 鉄鋼 | 13.0 |
| 34 広島 | 101,324 | 9 | 10 | 3.2 | 輸送用機械 | 35.5 | 鉄鋼 | 13.7 | 生産用機械 | 9.0 |
| 35 山口 | 60,905 | 19 | 19 | 1.9 | 化学 | 30.7 | 輸送用機械 | 16.0 | 石油石炭 | 15.0 |
| 36 徳島 | 17,721 | 41 | 41 | 0.6 | 化学 | 31.6 | 電子部品 | 20.7 | 食料品 | 8.1 |
| 37 香川 | 25,680 | 32 | 31 | 0.8 | 非鉄金属 | 17.0 | 食料品 | 13.5 | 輸送用機械 | 8.5 |
| 38 愛媛 | 41,627 | 25 | 25 | 1.3 | 非鉄金属 | 17.5 | パルプ紙 | 13.7 | 石油石炭 | 13.7 |
| 39 高知 | 5,800 | 46 | 46 | 0.2 | 食料品 | 16.5 | パルプ紙 | 11.2 | 窯業 | 10.5 |
| 40 福岡 | 96,910 | 11 | 11 | 3.1 | 輸送用機械 | 34.8 | 食料品 | 10.1 | 鉄鋼 | 9.5 |
| 41 佐賀 | 18,528 | 39 | 39 | 0.6 | 食料品 | 18.9 | 輸送用機械 | 10.8 | 化学 | 9.6 |
| 42 長崎 | 18,286 | 40 | 40 | 0.6 | 輸送用機械 | 23.7 | はん用機械 | 18.2 | 電子部品 | 16.7 |
| 43 熊本 | 28,318 | 29 | 30 | 0.9 | 生産用機械 | 15.3 | 輸送用機械 | 14.7 | 電子部品 | 12.8 |
| 44 大分 | 40,881 | 26 | 26 | 1.3 | 輸送用機械 | 15.1 | 化学 | 14.1 | 鉄鋼 | 12.7 |
| 45 宮崎 | 16,841 | 42 | 42 | 0.5 | 食料品 | 22.6 | 電子部品 | 10.8 | 化学 | 9.9 |
| 46 鹿児島 | 20,610 | 36 | 37 | 0.6 | 食料品 | 33.8 | 飲料 | 18.7 | 電子部品 | 15.4 |
| 47 沖縄 | 4,796 | 47 | 47 | 0.2 | 食料品 | 38.9 | 飲料 | 15.4 | 窯業 | 13.2 |

第25表 都道府県・産業中分類別事業所数(従業者4人以上の事業所)

(単位:事業所、%)

| | 製造業計 | | | 09 食料品製造業 | | | 10 飲料・たばこ・飼料製造業 | | |
|--------|---------|---------|-------|-----------|--------|-------|-----------------|-------|--------|
| | 平成29年 | 平成30年 | 前年比 | 平成29年 | 平成30年 | 前年比 | 平成29年 | 平成30年 | 前年比 |
| 全国計 | 191,339 | 187,000 | ▲ 2.3 | 25,466 | 24,747 | ▲ 2.8 | 3,996 | 3,963 | ▲ 0.8 |
| 01 北海道 | 5,189 | 5,058 | ▲ 2.5 | 1,791 | 1,728 | ▲ 3.5 | 171 | 169 | ▲ 1.2 |
| 02 青森 | 1,386 | 1,366 | ▲ 1.4 | 385 | 367 | ▲ 4.7 | 62 | 63 | 1.6 |
| 03 岩手 | 2,081 | 2,073 | ▲ 0.4 | 488 | 476 | ▲ 2.5 | 58 | 58 | 0.0 |
| 04 宮城 | 2,618 | 2,614 | ▲ 0.2 | 661 | 673 | 1.8 | 74 | 73 | ▲ 1.4 |
| 05 秋田 | 1,800 | 1,750 | ▲ 2.8 | 331 | 321 | ▲ 3.0 | 46 | 45 | ▲ 2.2 |
| 06 山形 | 2,496 | 2,472 | ▲ 1.0 | 412 | 406 | ▲ 1.5 | 66 | 71 | 7.6 |
| 07 福島 | 3,620 | 3,535 | ▲ 2.3 | 488 | 478 | ▲ 2.0 | 80 | 78 | ▲ 2.5 |
| 08 茨城 | 5,154 | 5,001 | ▲ 3.0 | 727 | 701 | ▲ 3.6 | 87 | 85 | ▲ 2.3 |
| 09 栃木 | 4,218 | 4,178 | ▲ 0.9 | 436 | 419 | ▲ 3.9 | 58 | 57 | ▲ 1.7 |
| 10 群馬 | 4,794 | 4,726 | ▲ 1.4 | 454 | 452 | ▲ 0.4 | 50 | 53 | 6.0 |
| 11 埼玉 | 10,975 | 10,823 | ▲ 1.4 | 849 | 849 | 0.0 | 88 | 86 | ▲ 2.3 |
| 12 千葉 | 4,815 | 4,745 | ▲ 1.5 | 841 | 817 | ▲ 2.9 | 90 | 86 | ▲ 4.4 |
| 13 東京 | 10,789 | 10,238 | ▲ 5.1 | 729 | 697 | ▲ 4.4 | 45 | 42 | ▲ 6.7 |
| 14 神奈川 | 7,697 | 7,567 | ▲ 1.7 | 637 | 634 | ▲ 0.5 | 52 | 53 | 1.9 |
| 15 新潟 | 5,339 | 5,263 | ▲ 1.4 | 706 | 693 | ▲ 1.8 | 118 | 113 | ▲ 4.2 |
| 16 富山 | 2,717 | 2,681 | ▲ 1.3 | 334 | 325 | ▲ 2.7 | 39 | 42 | 7.7 |
| 17 石川 | 2,861 | 2,846 | ▲ 0.5 | 396 | 388 | ▲ 2.0 | 35 | 35 | 0.0 |
| 18 福井 | 2,161 | 2,114 | ▲ 2.2 | 211 | 198 | ▲ 6.2 | 21 | 21 | 0.0 |
| 19 山梨 | 1,764 | 1,728 | ▲ 2.0 | 181 | 175 | ▲ 3.3 | 90 | 88 | ▲ 2.2 |
| 20 長野 | 4,994 | 4,905 | ▲ 1.8 | 639 | 617 | ▲ 3.4 | 120 | 118 | ▲ 1.7 |
| 21 岐阜 | 5,721 | 5,581 | ▲ 2.4 | 471 | 454 | ▲ 3.6 | 71 | 73 | 2.8 |
| 22 静岡 | 9,299 | 9,079 | ▲ 2.4 | 1,149 | 1,118 | ▲ 2.7 | 536 | 528 | ▲ 1.5 |
| 23 愛知 | 15,870 | 15,478 | ▲ 2.5 | 1,194 | 1,157 | ▲ 3.1 | 135 | 136 | 0.7 |
| 24 三重 | 3,498 | 3,428 | ▲ 2.0 | 476 | 465 | ▲ 2.3 | 70 | 72 | 2.9 |
| 25 滋賀 | 2,655 | 2,665 | 0.4 | 215 | 222 | 3.3 | 47 | 52 | 10.6 |
| 26 京都 | 4,398 | 4,196 | ▲ 4.6 | 513 | 492 | ▲ 4.1 | 120 | 119 | ▲ 0.8 |
| 27 大阪 | 15,990 | 15,671 | ▲ 2.0 | 800 | 782 | ▲ 2.2 | 66 | 57 | ▲ 13.6 |
| 28 兵庫 | 7,996 | 7,746 | ▲ 3.1 | 1,147 | 1,091 | ▲ 4.9 | 130 | 126 | ▲ 3.1 |
| 29 奈良 | 1,923 | 1,869 | ▲ 2.8 | 217 | 208 | ▲ 4.1 | 36 | 39 | 8.3 |
| 30 和歌山 | 1,736 | 1,688 | ▲ 2.8 | 391 | 386 | ▲ 1.3 | 31 | 30 | ▲ 3.2 |
| 31 鳥取 | 820 | 819 | ▲ 0.1 | 168 | 164 | ▲ 2.4 | 35 | 37 | 5.7 |
| 32 島根 | 1,140 | 1,119 | ▲ 1.8 | 283 | 262 | ▲ 7.4 | 41 | 44 | 7.3 |
| 33 岡山 | 3,272 | 3,148 | ▲ 3.8 | 347 | 333 | ▲ 4.0 | 65 | 65 | 0.0 |
| 34 広島 | 4,920 | 4,749 | ▲ 3.5 | 572 | 564 | ▲ 1.4 | 82 | 74 | ▲ 9.8 |
| 35 山口 | 1,735 | 1,700 | ▲ 2.0 | 355 | 346 | ▲ 2.5 | 32 | 30 | ▲ 6.2 |
| 36 徳島 | 1,146 | 1,119 | ▲ 2.4 | 263 | 263 | 0.0 | 21 | 19 | ▲ 9.5 |
| 37 香川 | 1,890 | 1,841 | ▲ 2.6 | 420 | 401 | ▲ 4.5 | 21 | 22 | 4.8 |
| 38 愛媛 | 2,189 | 2,132 | ▲ 2.6 | 395 | 368 | ▲ 6.8 | 38 | 39 | 2.6 |
| 39 高知 | 1,156 | 1,143 | ▲ 1.1 | 295 | 294 | ▲ 0.3 | 39 | 38 | ▲ 2.6 |
| 40 福岡 | 5,348 | 5,185 | ▲ 3.0 | 924 | 878 | ▲ 5.0 | 147 | 143 | ▲ 2.7 |
| 41 佐賀 | 1,350 | 1,318 | ▲ 2.4 | 293 | 283 | ▲ 3.4 | 50 | 48 | ▲ 4.0 |
| 42 長崎 | 1,676 | 1,633 | ▲ 2.6 | 625 | 597 | ▲ 4.5 | 46 | 47 | 2.2 |
| 43 熊本 | 2,037 | 2,013 | ▲ 1.2 | 512 | 498 | ▲ 2.7 | 79 | 82 | 3.8 |
| 44 大分 | 1,472 | 1,449 | ▲ 1.6 | 286 | 282 | ▲ 1.4 | 62 | 59 | ▲ 4.8 |
| 45 宮崎 | 1,424 | 1,404 | ▲ 1.4 | 395 | 388 | ▲ 1.8 | 106 | 104 | ▲ 1.9 |
| 46 鹿児島 | 2,094 | 2,027 | ▲ 3.2 | 690 | 664 | ▲ 3.8 | 351 | 345 | ▲ 1.7 |
| 47 沖縄 | 1,116 | 1,117 | 0.1 | 374 | 373 | ▲ 0.3 | 89 | 99 | 11.2 |

第25表 都道府県・産業中分類別事業所数(従業者4人以上の事業所)

(単位:事業所、%)

| | 11 繊維工業 | | | 12 木材・木製品製造業 (家具を除く) | | | 13 家具・装備品製造業 | | |
|--------|---------|--------|--------|-------------------------|-------|--------|--------------|-------|--------|
| | 平成29年 | 平成30年 | 前年比 | 平成29年 | 平成30年 | 前年比 | 平成29年 | 平成30年 | 前年比 |
| 全国計 | 12,171 | 11,546 | ▲ 5.1 | 5,129 | 4,981 | ▲ 2.9 | 5,092 | 4,887 | ▲ 4.0 |
| 01 北海道 | 147 | 135 | ▲ 8.2 | 355 | 337 | ▲ 5.1 | 209 | 195 | ▲ 6.7 |
| 02 青森 | 134 | 125 | ▲ 6.7 | 60 | 61 | ▲ 1.7 | 27 | 28 | ▲ 3.7 |
| 03 岩手 | 168 | 164 | ▲ 2.4 | 129 | 128 | ▲ 0.8 | 37 | 31 | ▲ 16.2 |
| 04 宮城 | 116 | 118 | ▲ 1.7 | 82 | 80 | ▲ 2.4 | 54 | 51 | ▲ 5.6 |
| 05 秋田 | 294 | 273 | ▲ 7.1 | 142 | 136 | ▲ 4.2 | 40 | 38 | ▲ 5.0 |
| 06 山形 | 258 | 248 | ▲ 3.9 | 79 | 77 | ▲ 2.5 | 73 | 75 | ▲ 2.7 |
| 07 福島 | 297 | 275 | ▲ 7.4 | 122 | 118 | ▲ 3.3 | 83 | 80 | ▲ 3.6 |
| 08 茨城 | 167 | 151 | ▲ 9.6 | 132 | 131 | ▲ 0.8 | 83 | 82 | ▲ 1.2 |
| 09 栃木 | 225 | 221 | ▲ 1.8 | 140 | 135 | ▲ 3.6 | 115 | 111 | ▲ 3.5 |
| 10 群馬 | 296 | 275 | ▲ 7.1 | 111 | 111 | 0.0 | 120 | 122 | ▲ 1.7 |
| 11 埼玉 | 355 | 336 | ▲ 5.4 | 126 | 125 | ▲ 0.8 | 301 | 305 | ▲ 1.3 |
| 12 千葉 | 126 | 124 | ▲ 1.6 | 71 | 67 | ▲ 5.6 | 86 | 82 | ▲ 4.7 |
| 13 東京 | 416 | 378 | ▲ 9.1 | 59 | 48 | ▲ 18.6 | 235 | 219 | ▲ 6.8 |
| 14 神奈川 | 148 | 139 | ▲ 6.1 | 61 | 61 | 0.0 | 114 | 118 | ▲ 3.5 |
| 15 新潟 | 396 | 379 | ▲ 4.3 | 128 | 127 | ▲ 0.8 | 176 | 165 | ▲ 6.2 |
| 16 富山 | 151 | 150 | ▲ 0.7 | 79 | 79 | 0.0 | 74 | 73 | ▲ 1.4 |
| 17 石川 | 479 | 472 | ▲ 1.5 | 67 | 70 | ▲ 4.5 | 63 | 60 | ▲ 4.8 |
| 18 福井 | 550 | 526 | ▲ 4.4 | 67 | 62 | ▲ 7.5 | 46 | 44 | ▲ 4.3 |
| 19 山梨 | 106 | 101 | ▲ 4.7 | 26 | 24 | ▲ 7.7 | 31 | 31 | 0.0 |
| 20 長野 | 90 | 89 | ▲ 1.1 | 118 | 109 | ▲ 7.6 | 82 | 80 | ▲ 2.4 |
| 21 岐阜 | 482 | 463 | ▲ 3.9 | 189 | 190 | 0.5 | 237 | 225 | ▲ 5.1 |
| 22 静岡 | 263 | 246 | ▲ 6.5 | 253 | 259 | ▲ 2.4 | 262 | 249 | ▲ 5.0 |
| 23 愛知 | 1,009 | 953 | ▲ 5.6 | 271 | 252 | ▲ 7.0 | 391 | 375 | ▲ 4.1 |
| 24 三重 | 135 | 131 | ▲ 3.0 | 129 | 121 | ▲ 6.2 | 69 | 65 | ▲ 5.8 |
| 25 滋賀 | 275 | 259 | ▲ 5.8 | 54 | 54 | 0.0 | 58 | 61 | ▲ 5.2 |
| 26 京都 | 715 | 658 | ▲ 8.0 | 82 | 77 | ▲ 6.1 | 123 | 107 | ▲ 13.0 |
| 27 大阪 | 971 | 920 | ▲ 5.3 | 174 | 176 | ▲ 1.1 | 421 | 390 | ▲ 7.4 |
| 28 兵庫 | 337 | 328 | ▲ 2.7 | 152 | 149 | ▲ 2.0 | 115 | 110 | ▲ 4.3 |
| 29 奈良 | 279 | 270 | ▲ 3.2 | 130 | 122 | ▲ 6.2 | 45 | 44 | ▲ 2.2 |
| 30 和歌山 | 241 | 229 | ▲ 5.0 | 86 | 78 | ▲ 9.3 | 87 | 84 | ▲ 3.4 |
| 31 鳥取 | 64 | 65 | ▲ 1.6 | 31 | 30 | ▲ 3.2 | 17 | 14 | ▲ 17.6 |
| 32 島根 | 113 | 114 | ▲ 0.9 | 63 | 64 | ▲ 1.6 | 42 | 43 | ▲ 2.4 |
| 33 岡山 | 475 | 445 | ▲ 6.3 | 96 | 93 | ▲ 3.1 | 84 | 85 | ▲ 1.2 |
| 34 広島 | 344 | 328 | ▲ 4.7 | 157 | 156 | ▲ 0.6 | 184 | 172 | ▲ 6.5 |
| 35 山口 | 75 | 65 | ▲ 13.3 | 58 | 55 | ▲ 5.2 | 31 | 34 | ▲ 9.7 |
| 36 徳島 | 114 | 104 | ▲ 8.8 | 83 | 79 | ▲ 4.8 | 79 | 79 | 0.0 |
| 37 香川 | 134 | 126 | ▲ 6.0 | 44 | 39 | ▲ 11.4 | 64 | 59 | ▲ 7.8 |
| 38 愛媛 | 293 | 280 | ▲ 4.4 | 72 | 73 | ▲ 1.4 | 46 | 45 | ▲ 2.2 |
| 39 高知 | 68 | 62 | ▲ 8.8 | 92 | 90 | ▲ 2.2 | 31 | 29 | ▲ 6.5 |
| 40 福岡 | 252 | 238 | ▲ 5.6 | 192 | 189 | ▲ 1.6 | 318 | 307 | ▲ 3.5 |
| 41 佐賀 | 74 | 69 | ▲ 6.8 | 39 | 40 | ▲ 2.6 | 49 | 48 | ▲ 2.0 |
| 42 長崎 | 106 | 99 | ▲ 6.6 | 26 | 26 | 0.0 | 36 | 33 | ▲ 8.3 |
| 43 熊本 | 129 | 126 | ▲ 2.3 | 134 | 132 | ▲ 1.5 | 50 | 50 | 0.0 |
| 44 大分 | 69 | 68 | ▲ 1.4 | 128 | 124 | ▲ 3.1 | 62 | 55 | ▲ 11.3 |
| 45 宮崎 | 102 | 96 | ▲ 5.9 | 138 | 134 | ▲ 2.9 | 49 | 43 | ▲ 12.2 |
| 46 鹿児島 | 90 | 82 | ▲ 8.9 | 92 | 83 | ▲ 9.8 | 46 | 45 | ▲ 2.2 |
| 47 沖縄 | 43 | 43 | 0.0 | 10 | 10 | 0.0 | 47 | 46 | ▲ 2.1 |

第25表 都道府県・産業中分類別事業所数(従業者4人以上の事業所)

(単位:事業所、%)

| | 14 パルプ・紙 ・紙加工品製造業 | | | 15 印刷・同関連業 | | | 16 化学工業 | | |
|--------|----------------------|-------|--------|------------|--------|--------|---------|-------|-------|
| | 平成29年 | 平成30年 | 前年比 | 平成29年 | 平成30年 | 前年比 | 平成29年 | 平成30年 | 前年比 |
| 全国計 | 5,609 | 5,442 | ▲ 3.0 | 10,589 | 10,184 | ▲ 3.8 | 4,599 | 4,570 | ▲ 0.6 |
| 01 北海道 | 98 | 93 | ▲ 5.1 | 320 | 315 | ▲ 1.6 | 91 | 90 | ▲ 1.1 |
| 02 青森 | 33 | 33 | 0.0 | 76 | 77 | 1.3 | 14 | 15 | 7.1 |
| 03 岩手 | 28 | 30 | 7.1 | 90 | 90 | 0.0 | 22 | 21 | ▲ 4.5 |
| 04 宮城 | 66 | 60 | ▲ 9.1 | 180 | 178 | ▲ 1.1 | 41 | 40 | ▲ 2.4 |
| 05 秋田 | 18 | 18 | 0.0 | 77 | 71 | ▲ 7.8 | 13 | 13 | 0.0 |
| 06 山形 | 39 | 38 | ▲ 2.6 | 94 | 90 | ▲ 4.3 | 32 | 33 | 3.1 |
| 07 福島 | 78 | 77 | ▲ 1.3 | 133 | 121 | ▲ 9.0 | 99 | 97 | ▲ 2.0 |
| 08 茨城 | 135 | 125 | ▲ 7.4 | 183 | 181 | ▲ 1.1 | 195 | 192 | ▲ 1.5 |
| 09 栃木 | 112 | 109 | ▲ 2.7 | 144 | 140 | ▲ 2.8 | 86 | 88 | 2.3 |
| 10 群馬 | 91 | 91 | 0.0 | 152 | 153 | 0.7 | 86 | 85 | ▲ 1.2 |
| 11 埼玉 | 443 | 440 | ▲ 0.7 | 896 | 878 | ▲ 2.0 | 337 | 347 | 3.0 |
| 12 千葉 | 112 | 111 | ▲ 0.9 | 205 | 202 | ▲ 1.5 | 237 | 241 | 1.7 |
| 13 東京 | 428 | 408 | ▲ 4.7 | 1,890 | 1,777 | ▲ 6.0 | 200 | 197 | ▲ 1.5 |
| 14 神奈川 | 180 | 171 | ▲ 5.0 | 332 | 323 | ▲ 2.7 | 249 | 247 | ▲ 0.8 |
| 15 新潟 | 101 | 101 | 0.0 | 218 | 210 | ▲ 3.7 | 73 | 71 | ▲ 2.7 |
| 16 富山 | 79 | 76 | ▲ 3.8 | 99 | 101 | 2.0 | 117 | 123 | 5.1 |
| 17 石川 | 67 | 65 | ▲ 3.0 | 128 | 127 | ▲ 0.8 | 31 | 32 | 3.2 |
| 18 福井 | 86 | 83 | ▲ 3.5 | 101 | 99 | ▲ 2.0 | 57 | 53 | ▲ 7.0 |
| 19 山梨 | 44 | 43 | ▲ 2.3 | 62 | 60 | ▲ 3.2 | 18 | 19 | 5.6 |
| 20 長野 | 98 | 93 | ▲ 5.1 | 233 | 226 | ▲ 3.0 | 40 | 44 | 10.0 |
| 21 岐阜 | 217 | 204 | ▲ 6.0 | 218 | 214 | ▲ 1.8 | 87 | 88 | 1.1 |
| 22 静岡 | 467 | 461 | ▲ 1.3 | 296 | 282 | ▲ 4.7 | 187 | 183 | ▲ 2.1 |
| 23 愛知 | 439 | 429 | ▲ 2.3 | 688 | 649 | ▲ 5.7 | 217 | 209 | ▲ 3.7 |
| 24 三重 | 70 | 66 | ▲ 5.7 | 101 | 97 | ▲ 4.0 | 119 | 116 | ▲ 2.5 |
| 25 滋賀 | 89 | 89 | 0.0 | 76 | 75 | ▲ 1.3 | 109 | 103 | ▲ 5.5 |
| 26 京都 | 164 | 152 | ▲ 7.3 | 318 | 306 | ▲ 3.8 | 113 | 111 | ▲ 1.8 |
| 27 大阪 | 597 | 582 | ▲ 2.5 | 1,166 | 1,124 | ▲ 3.6 | 521 | 514 | ▲ 1.3 |
| 28 兵庫 | 201 | 188 | ▲ 6.5 | 297 | 275 | ▲ 7.4 | 287 | 286 | ▲ 0.3 |
| 29 奈良 | 67 | 61 | ▲ 9.0 | 75 | 74 | ▲ 1.3 | 72 | 74 | 2.8 |
| 30 和歌山 | 34 | 34 | 0.0 | 64 | 60 | ▲ 6.2 | 76 | 74 | ▲ 2.6 |
| 31 鳥取 | 38 | 37 | ▲ 2.6 | 35 | 34 | ▲ 2.9 | 3 | 4 | 33.3 |
| 32 島根 | 39 | 37 | ▲ 5.1 | 42 | 42 | 0.0 | 7 | 8 | 14.3 |
| 33 岡山 | 67 | 62 | ▲ 7.5 | 158 | 148 | ▲ 6.3 | 113 | 106 | ▲ 6.2 |
| 34 広島 | 100 | 97 | ▲ 3.0 | 215 | 212 | ▲ 1.4 | 89 | 85 | ▲ 4.5 |
| 35 山口 | 39 | 39 | 0.0 | 74 | 73 | ▲ 1.4 | 89 | 85 | ▲ 4.5 |
| 36 徳島 | 34 | 37 | 8.8 | 42 | 42 | 0.0 | 42 | 43 | 2.4 |
| 37 香川 | 64 | 66 | 3.1 | 113 | 114 | 0.9 | 43 | 42 | ▲ 2.3 |
| 38 愛媛 | 222 | 218 | ▲ 1.8 | 85 | 82 | ▲ 3.5 | 49 | 46 | ▲ 6.1 |
| 39 高知 | 60 | 62 | 3.3 | 53 | 53 | 0.0 | 13 | 14 | 7.7 |
| 40 福岡 | 121 | 119 | ▲ 1.7 | 335 | 320 | ▲ 4.5 | 133 | 133 | 0.0 |
| 41 佐賀 | 35 | 36 | 2.9 | 48 | 46 | ▲ 4.2 | 35 | 36 | 2.9 |
| 42 長崎 | 14 | 12 | ▲ 14.3 | 68 | 63 | ▲ 7.4 | 12 | 13 | 8.3 |
| 43 熊本 | 28 | 25 | ▲ 10.7 | 97 | 92 | ▲ 5.2 | 45 | 45 | 0.0 |
| 44 大分 | 20 | 20 | 0.0 | 68 | 63 | ▲ 7.4 | 34 | 33 | ▲ 2.9 |
| 45 宮崎 | 18 | 18 | 0.0 | 57 | 55 | ▲ 3.5 | 20 | 20 | 0.0 |
| 46 鹿児島 | 23 | 20 | ▲ 13.0 | 102 | 95 | ▲ 6.9 | 18 | 21 | 16.7 |
| 47 沖縄 | 6 | 6 | 0.0 | 85 | 75 | ▲ 11.8 | 28 | 30 | 7.1 |

第25表 都道府県・産業中分類別事業所数(従業者4人以上の事業所)

(単位:事業所、%)

| | 17 石油製品・石炭製品製造業 | | | 18 プラスチック製品製造業(別掲を除く) | | | 19 ゴム製品製造業 | | |
|--------|-----------------|-------|--------|-----------------------|--------|-------|------------|-------|--------|
| | 平成29年 | 平成30年 | 前年比 | 平成29年 | 平成30年 | 前年比 | 平成29年 | 平成30年 | 前年比 |
| 全国計 | 912 | 906 | ▲ 0.7 | 12,349 | 12,197 | ▲ 1.2 | 2,384 | 2,320 | ▲ 2.7 |
| 01 北海道 | 42 | 41 | ▲ 2.4 | 152 | 142 | ▲ 6.6 | 24 | 23 | ▲ 4.2 |
| 02 青森 | 16 | 16 | 0.0 | 25 | 26 | 4.0 | 9 | 8 | ▲ 11.1 |
| 03 岩手 | 16 | 19 | 18.8 | 95 | 97 | 2.1 | 13 | 13 | 0.0 |
| 04 宮城 | 17 | 17 | 0.0 | 121 | 127 | 5.0 | 22 | 22 | 0.0 |
| 05 秋田 | 15 | 14 | ▲ 6.7 | 42 | 43 | 2.4 | 14 | 15 | 7.1 |
| 06 山形 | 13 | 13 | 0.0 | 84 | 84 | 0.0 | 14 | 14 | 0.0 |
| 07 福島 | 22 | 21 | ▲ 4.5 | 214 | 215 | 0.5 | 56 | 56 | 0.0 |
| 08 茨城 | 24 | 23 | ▲ 4.2 | 450 | 442 | ▲ 1.8 | 87 | 82 | ▲ 5.7 |
| 09 栃木 | 27 | 26 | ▲ 3.7 | 447 | 457 | 2.2 | 73 | 72 | ▲ 1.4 |
| 10 群馬 | 14 | 15 | 7.1 | 477 | 464 | ▲ 2.7 | 50 | 50 | 0.0 |
| 11 埼玉 | 38 | 38 | 0.0 | 931 | 912 | ▲ 2.0 | 220 | 218 | ▲ 0.9 |
| 12 千葉 | 42 | 41 | ▲ 2.4 | 329 | 321 | ▲ 2.4 | 89 | 88 | ▲ 1.1 |
| 13 東京 | 17 | 17 | 0.0 | 619 | 595 | ▲ 3.9 | 205 | 194 | ▲ 5.4 |
| 14 神奈川 | 49 | 48 | ▲ 2.0 | 481 | 478 | ▲ 0.6 | 65 | 68 | 4.6 |
| 15 新潟 | 33 | 34 | 3.0 | 219 | 219 | 0.0 | 26 | 26 | 0.0 |
| 16 富山 | 12 | 13 | 8.3 | 222 | 214 | ▲ 3.6 | 13 | 13 | 0.0 |
| 17 石川 | 11 | 11 | 0.0 | 107 | 113 | 5.6 | 15 | 14 | ▲ 6.7 |
| 18 福井 | 10 | 9 | ▲ 10.0 | 114 | 117 | 2.6 | 6 | 5 | ▲ 16.7 |
| 19 山梨 | 7 | 7 | 0.0 | 149 | 152 | 2.0 | 9 | 9 | 0.0 |
| 20 長野 | 23 | 23 | 0.0 | 320 | 317 | ▲ 0.9 | 20 | 20 | 0.0 |
| 21 岐阜 | 24 | 21 | ▲ 12.5 | 426 | 421 | ▲ 1.2 | 98 | 94 | ▲ 4.1 |
| 22 静岡 | 33 | 32 | ▲ 3.0 | 681 | 659 | ▲ 3.2 | 100 | 99 | ▲ 1.0 |
| 23 愛知 | 48 | 46 | ▲ 4.2 | 1,436 | 1,398 | ▲ 2.6 | 225 | 214 | ▲ 4.9 |
| 24 三重 | 17 | 17 | 0.0 | 233 | 235 | 0.9 | 58 | 58 | 0.0 |
| 25 滋賀 | 14 | 14 | 0.0 | 247 | 252 | 2.0 | 15 | 17 | 13.3 |
| 26 京都 | 11 | 11 | 0.0 | 233 | 219 | ▲ 6.0 | 11 | 11 | 0.0 |
| 27 大阪 | 51 | 53 | 3.9 | 1,357 | 1,351 | ▲ 0.4 | 246 | 239 | ▲ 2.8 |
| 28 兵庫 | 34 | 34 | 0.0 | 388 | 381 | ▲ 1.8 | 209 | 207 | ▲ 1.0 |
| 29 奈良 | 6 | 6 | 0.0 | 249 | 252 | 1.2 | 41 | 36 | ▲ 12.2 |
| 30 和歌山 | 9 | 12 | 33.3 | 83 | 75 | ▲ 9.6 | 18 | 16 | ▲ 11.1 |
| 31 鳥取 | 8 | 7 | ▲ 12.5 | 29 | 36 | 24.1 | 8 | 8 | 0.0 |
| 32 島根 | 7 | 7 | 0.0 | 26 | 27 | 3.8 | 12 | 10 | ▲ 16.7 |
| 33 岡山 | 21 | 18 | ▲ 14.3 | 182 | 177 | ▲ 2.7 | 66 | 67 | 1.5 |
| 34 広島 | 20 | 19 | ▲ 5.0 | 249 | 242 | ▲ 2.8 | 70 | 67 | ▲ 4.3 |
| 35 山口 | 18 | 19 | 5.6 | 81 | 82 | 1.2 | 22 | 22 | 0.0 |
| 36 徳島 | 4 | 4 | 0.0 | 38 | 38 | 0.0 | 14 | 13 | ▲ 7.1 |
| 37 香川 | 6 | 6 | 0.0 | 95 | 95 | 0.0 | 13 | 12 | ▲ 7.7 |
| 38 愛媛 | 12 | 12 | 0.0 | 85 | 87 | 2.4 | 13 | 13 | 0.0 |
| 39 高知 | 6 | 6 | 0.0 | 22 | 23 | 4.5 | - | - | - |
| 40 福岡 | 34 | 33 | ▲ 2.9 | 260 | 258 | ▲ 0.8 | 54 | 47 | ▲ 13.0 |
| 41 佐賀 | 7 | 7 | 0.0 | 54 | 54 | 0.0 | 11 | 11 | 0.0 |
| 42 長崎 | 5 | 5 | 0.0 | 26 | 26 | 0.0 | 5 | 5 | 0.0 |
| 43 熊本 | 17 | 18 | 5.9 | 92 | 94 | 2.2 | 15 | 16 | 6.7 |
| 44 大分 | 11 | 11 | 0.0 | 76 | 75 | ▲ 1.3 | 16 | 15 | ▲ 6.2 |
| 45 宮崎 | 13 | 13 | 0.0 | 58 | 55 | ▲ 5.2 | 10 | 10 | 0.0 |
| 46 鹿児島 | 17 | 18 | 5.9 | 28 | 30 | 7.1 | 4 | 3 | ▲ 25.0 |
| 47 沖縄 | 11 | 11 | 0.0 | 17 | 20 | 17.6 | - | - | - |

第25表 都道府県・産業中分類別事業所数(従業者4人以上の事業所)

(単位:事業所、%)

| | 20 なめし革・同製品 ・毛皮製造業 | | | 21 窯業・土石製品 製造業 | | | 22 鉄鋼業 | | |
|--------|-----------------------|-------|--------|-------------------|-------|--------|--------|-------|--------|
| | 平成29年 | 平成30年 | 前年比 | 平成29年 | 平成30年 | 前年比 | 平成29年 | 平成30年 | 前年比 |
| 全国計 | 1,271 | 1,200 | ▲ 5.6 | 9,514 | 9,310 | ▲ 2.1 | 4,066 | 4,020 | ▲ 1.1 |
| 01 北海道 | 15 | 14 | ▲ 6.7 | 393 | 396 | 0.8 | 79 | 74 | ▲ 6.3 |
| 02 青森 | 1 | 1 | 0.0 | 96 | 98 | 2.1 | 23 | 21 | ▲ 8.7 |
| 03 岩手 | 17 | 17 | 0.0 | 133 | 128 | ▲ 3.8 | 46 | 49 | 6.5 |
| 04 宮城 | 3 | 4 | 33.3 | 156 | 151 | ▲ 3.2 | 41 | 43 | 4.9 |
| 05 秋田 | 48 | 48 | 0.0 | 96 | 95 | ▲ 1.0 | 18 | 18 | 0.0 |
| 06 山形 | 27 | 25 | ▲ 7.4 | 107 | 105 | ▲ 1.9 | 46 | 46 | 0.0 |
| 07 福島 | 36 | 33 | ▲ 8.3 | 232 | 229 | ▲ 1.3 | 63 | 63 | 0.0 |
| 08 茨城 | 26 | 24 | ▲ 7.7 | 372 | 365 | ▲ 1.9 | 108 | 105 | ▲ 2.8 |
| 09 栃木 | 17 | 13 | ▲ 23.5 | 237 | 233 | ▲ 1.7 | 68 | 67 | ▲ 1.5 |
| 10 群馬 | 5 | 5 | 0.0 | 163 | 157 | ▲ 3.7 | 76 | 76 | 0.0 |
| 11 埼玉 | 92 | 90 | ▲ 2.2 | 347 | 339 | ▲ 2.3 | 207 | 203 | ▲ 1.9 |
| 12 千葉 | 53 | 51 | ▲ 3.8 | 221 | 223 | 0.9 | 222 | 226 | 1.8 |
| 13 東京 | 259 | 234 | ▲ 9.7 | 198 | 182 | ▲ 8.1 | 109 | 109 | 0.0 |
| 14 神奈川 | 6 | 5 | ▲ 16.7 | 223 | 223 | 0.0 | 146 | 135 | ▲ 7.5 |
| 15 新潟 | 14 | 15 | 7.1 | 225 | 220 | ▲ 2.2 | 154 | 151 | ▲ 1.9 |
| 16 富山 | 4 | 4 | 0.0 | 148 | 145 | ▲ 2.0 | 58 | 59 | 1.7 |
| 17 石川 | 3 | 3 | 0.0 | 156 | 156 | 0.0 | 59 | 58 | ▲ 1.7 |
| 18 福井 | 3 | 3 | 0.0 | 73 | 77 | 5.5 | 21 | 21 | 0.0 |
| 19 山梨 | 7 | 6 | ▲ 14.3 | 76 | 77 | 1.3 | 13 | 13 | 0.0 |
| 20 長野 | 12 | 11 | ▲ 8.3 | 193 | 196 | 1.6 | 48 | 44 | ▲ 8.3 |
| 21 岐阜 | 9 | 10 | 11.1 | 757 | 730 | ▲ 3.6 | 87 | 80 | ▲ 8.0 |
| 22 静岡 | 15 | 15 | 0.0 | 222 | 213 | ▲ 4.1 | 138 | 127 | ▲ 8.0 |
| 23 愛知 | 38 | 36 | ▲ 5.3 | 728 | 712 | ▲ 2.2 | 501 | 484 | ▲ 3.4 |
| 24 三重 | - | - | - | 258 | 249 | ▲ 3.5 | 100 | 97 | ▲ 3.0 |
| 25 滋賀 | 8 | 8 | 0.0 | 218 | 224 | 2.8 | 34 | 33 | ▲ 2.9 |
| 26 京都 | 34 | 31 | ▲ 8.8 | 170 | 161 | ▲ 5.3 | 54 | 52 | ▲ 3.7 |
| 27 大阪 | 143 | 135 | ▲ 5.6 | 292 | 288 | ▲ 1.4 | 566 | 580 | 2.5 |
| 28 兵庫 | 275 | 257 | ▲ 6.5 | 311 | 309 | ▲ 0.6 | 252 | 258 | 2.4 |
| 29 奈良 | 19 | 18 | ▲ 5.3 | 80 | 80 | 0.0 | 26 | 27 | 3.8 |
| 30 和歌山 | 9 | 10 | 11.1 | 80 | 81 | 1.3 | 31 | 27 | ▲ 12.9 |
| 31 鳥取 | 4 | 4 | 0.0 | 40 | 36 | ▲ 10.0 | 7 | 7 | 0.0 |
| 32 島根 | 4 | 4 | 0.0 | 99 | 97 | ▲ 2.0 | 30 | 32 | 6.7 |
| 33 岡山 | 5 | 7 | 40.0 | 258 | 244 | ▲ 5.4 | 84 | 83 | ▲ 1.2 |
| 34 広島 | 6 | 3 | ▲ 50.0 | 195 | 187 | ▲ 4.1 | 145 | 138 | ▲ 4.8 |
| 35 山口 | 2 | 1 | ▲ 50.0 | 139 | 135 | ▲ 2.9 | 48 | 52 | 8.3 |
| 36 徳島 | 3 | 3 | 0.0 | 67 | 59 | ▲ 11.9 | 11 | 11 | 0.0 |
| 37 香川 | 19 | 18 | ▲ 5.3 | 123 | 119 | ▲ 3.3 | 28 | 29 | 3.6 |
| 38 愛媛 | 2 | 2 | 0.0 | 120 | 114 | ▲ 5.0 | 33 | 40 | 21.2 |
| 39 高知 | 2 | 2 | 0.0 | 99 | 98 | ▲ 1.0 | 23 | 22 | ▲ 4.3 |
| 40 福岡 | 11 | 11 | 0.0 | 327 | 312 | ▲ 4.6 | 156 | 157 | 0.6 |
| 41 佐賀 | 7 | 7 | 0.0 | 198 | 189 | ▲ 4.5 | 14 | 12 | ▲ 14.3 |
| 42 長崎 | 1 | 2 | 100.0 | 173 | 174 | 0.6 | 28 | 31 | 10.7 |
| 43 熊本 | 1 | 2 | 100.0 | 149 | 153 | 2.7 | 26 | 21 | ▲ 19.2 |
| 44 大分 | 3 | 4 | 33.3 | 121 | 119 | ▲ 1.7 | 15 | 14 | ▲ 6.7 |
| 45 宮崎 | - | - | - | 113 | 114 | 0.9 | 9 | 10 | 11.1 |
| 46 鹿児島 | 1 | 1 | 0.0 | 175 | 168 | ▲ 4.0 | 8 | 8 | 0.0 |
| 47 沖縄 | 2 | 3 | 50.0 | 157 | 150 | ▲ 4.5 | 7 | 7 | 0.0 |

第25表 都道府県・産業中分類別事業所数(従業者4人以上の事業所)

(単位:事業所、%)

| | 23 非鉄金属製造業 | | | 24 金属製品製造業 | | | 25 はん用機械器具製造業 | | |
|--------|------------|-------|--------|------------|--------|-------|---------------|-------|--------|
| | 平成29年 | 平成30年 | 前年比 | 平成29年 | 平成30年 | 前年比 | 平成29年 | 平成30年 | 前年比 |
| 全国計 | 2,514 | 2,459 | ▲ 2.2 | 25,579 | 25,231 | ▲ 1.4 | 6,767 | 6,681 | ▲ 1.3 |
| 01 北海道 | 22 | 20 | ▲ 9.1 | 544 | 557 | 2.4 | 119 | 118 | ▲ 0.8 |
| 02 青森 | 11 | 14 | 27.3 | 127 | 129 | 1.6 | 20 | 19 | ▲ 5.0 |
| 03 岩手 | 21 | 22 | 4.8 | 186 | 187 | 0.5 | 48 | 44 | ▲ 8.3 |
| 04 宮城 | 27 | 27 | 0.0 | 267 | 262 | ▲ 1.9 | 51 | 51 | 0.0 |
| 05 秋田 | 19 | 18 | ▲ 5.3 | 141 | 141 | 0.0 | 24 | 25 | 4.2 |
| 06 山形 | 36 | 38 | 5.6 | 243 | 238 | ▲ 2.1 | 66 | 63 | ▲ 4.5 |
| 07 福島 | 61 | 59 | ▲ 3.3 | 360 | 349 | ▲ 3.1 | 108 | 107 | ▲ 0.9 |
| 08 茨城 | 113 | 110 | ▲ 2.7 | 725 | 708 | ▲ 2.3 | 184 | 178 | ▲ 3.3 |
| 09 栃木 | 84 | 76 | ▲ 9.5 | 566 | 560 | ▲ 1.1 | 115 | 115 | 0.0 |
| 10 群馬 | 66 | 67 | 1.5 | 700 | 699 | ▲ 0.1 | 181 | 179 | ▲ 1.1 |
| 11 埼玉 | 296 | 288 | ▲ 2.7 | 1,750 | 1,712 | ▲ 2.2 | 388 | 373 | ▲ 3.9 |
| 12 千葉 | 73 | 77 | 5.5 | 802 | 797 | ▲ 0.6 | 193 | 180 | ▲ 6.7 |
| 13 東京 | 128 | 122 | ▲ 4.7 | 1,491 | 1,416 | ▲ 5.0 | 362 | 331 | ▲ 8.6 |
| 14 神奈川 | 103 | 100 | ▲ 2.9 | 1,226 | 1,203 | ▲ 1.9 | 393 | 380 | ▲ 3.3 |
| 15 新潟 | 49 | 44 | ▲ 10.2 | 1,095 | 1,095 | 0.0 | 192 | 199 | 3.6 |
| 16 富山 | 75 | 68 | ▲ 9.3 | 477 | 467 | ▲ 2.1 | 80 | 82 | 2.5 |
| 17 石川 | 19 | 18 | ▲ 5.3 | 300 | 314 | 4.7 | 106 | 108 | 1.9 |
| 18 福井 | 16 | 14 | ▲ 12.5 | 173 | 179 | 3.5 | 33 | 30 | ▲ 9.1 |
| 19 山梨 | 29 | 24 | ▲ 17.2 | 161 | 160 | ▲ 0.6 | 49 | 49 | 0.0 |
| 20 長野 | 102 | 103 | 1.0 | 524 | 519 | ▲ 1.0 | 215 | 208 | ▲ 3.3 |
| 21 岐阜 | 71 | 68 | ▲ 4.2 | 726 | 710 | ▲ 2.2 | 176 | 182 | 3.4 |
| 22 静岡 | 105 | 107 | 1.9 | 1,019 | 1,033 | 1.4 | 267 | 253 | ▲ 5.2 |
| 23 愛知 | 189 | 189 | 0.0 | 2,198 | 2,173 | ▲ 1.1 | 614 | 619 | 0.8 |
| 24 三重 | 54 | 53 | ▲ 1.9 | 440 | 438 | ▲ 0.5 | 135 | 145 | 7.4 |
| 25 滋賀 | 43 | 42 | ▲ 2.3 | 315 | 308 | ▲ 2.2 | 144 | 145 | 0.7 |
| 26 京都 | 33 | 35 | 6.1 | 415 | 414 | ▲ 0.2 | 81 | 85 | 4.9 |
| 27 大阪 | 267 | 260 | ▲ 2.6 | 3,407 | 3,365 | ▲ 1.2 | 856 | 835 | ▲ 2.5 |
| 28 兵庫 | 126 | 132 | 4.8 | 1,178 | 1,155 | ▲ 2.0 | 417 | 413 | ▲ 1.0 |
| 29 奈良 | 19 | 17 | ▲ 10.5 | 196 | 191 | ▲ 2.6 | 54 | 54 | 0.0 |
| 30 和歌山 | 10 | 11 | 10.0 | 157 | 150 | ▲ 4.5 | 63 | 67 | 6.3 |
| 31 鳥取 | 1 | 1 | 0.0 | 67 | 70 | 4.5 | 13 | 15 | 15.4 |
| 32 島根 | 4 | 5 | 25.0 | 87 | 88 | 1.1 | 33 | 28 | ▲ 15.2 |
| 33 岡山 | 41 | 40 | ▲ 2.4 | 323 | 308 | ▲ 4.6 | 92 | 92 | 0.0 |
| 34 広島 | 55 | 52 | ▲ 5.5 | 654 | 616 | ▲ 5.8 | 216 | 216 | 0.0 |
| 35 山口 | 18 | 15 | ▲ 16.7 | 191 | 186 | ▲ 2.6 | 71 | 74 | 4.2 |
| 36 徳島 | 1 | 2 | 100.0 | 100 | 106 | 6.0 | 32 | 30 | ▲ 6.2 |
| 37 香川 | 13 | 12 | ▲ 7.7 | 235 | 229 | ▲ 2.6 | 82 | 87 | 6.1 |
| 38 愛媛 | 15 | 16 | 6.7 | 175 | 168 | ▲ 4.0 | 78 | 81 | 3.8 |
| 39 高知 | 2 | 2 | 0.0 | 88 | 87 | ▲ 1.1 | 32 | 34 | 6.3 |
| 40 福岡 | 51 | 48 | ▲ 5.9 | 730 | 718 | ▲ 1.6 | 197 | 193 | ▲ 2.0 |
| 41 佐賀 | 5 | 5 | 0.0 | 125 | 125 | 0.0 | 31 | 32 | 3.2 |
| 42 長崎 | 2 | 2 | 0.0 | 161 | 161 | 0.0 | 53 | 55 | 3.8 |
| 43 熊本 | 17 | 15 | ▲ 11.8 | 201 | 197 | ▲ 2.0 | 27 | 27 | 0.0 |
| 44 大分 | 12 | 12 | 0.0 | 140 | 142 | 1.4 | 32 | 35 | 9.4 |
| 45 宮崎 | 4 | 4 | 0.0 | 100 | 108 | 8.0 | 17 | 17 | 0.0 |
| 46 鹿児島 | 5 | 5 | 0.0 | 140 | 137 | ▲ 2.1 | 19 | 21 | 10.5 |
| 47 沖縄 | 1 | - | - | 153 | 156 | 2.0 | 8 | 7 | ▲ 12.5 |

第25表 都道府県・産業中分類別事業所数(従業者4人以上の事業所)

(単位:事業所、%)

| | 26 生産用機械器具 製造業 | | | 27 業務用機械器具 製造業 | | | 28 電子部品・デバイス ・電子回路製造業 | | |
|--------|-------------------|--------|-------|-------------------|-------|--------|--------------------------|-------|--------|
| | 平成29年 | 平成30年 | 前年比 | 平成29年 | 平成30年 | 前年比 | 平成29年 | 平成30年 | 前年比 |
| 全国計 | 18,535 | 18,355 | ▲ 1.0 | 3,950 | 3,795 | ▲ 3.9 | 4,003 | 3,941 | ▲ 1.5 |
| 01 北海道 | 219 | 219 | 0.0 | 30 | 29 | ▲ 3.3 | 38 | 37 | ▲ 2.6 |
| 02 青森 | 55 | 55 | 0.0 | 35 | 33 | ▲ 5.7 | 73 | 69 | ▲ 5.5 |
| 03 岩手 | 160 | 173 | 8.1 | 43 | 42 | ▲ 2.3 | 88 | 80 | ▲ 9.1 |
| 04 宮城 | 175 | 177 | 1.1 | 41 | 43 | 4.9 | 95 | 88 | ▲ 7.4 |
| 05 秋田 | 130 | 131 | 0.8 | 34 | 37 | 8.8 | 95 | 92 | ▲ 3.2 |
| 06 山形 | 309 | 320 | 3.6 | 56 | 54 | ▲ 3.6 | 111 | 108 | ▲ 2.7 |
| 07 福島 | 285 | 294 | 3.2 | 133 | 127 | ▲ 4.5 | 174 | 165 | ▲ 5.2 |
| 08 茨城 | 367 | 371 | 1.1 | 140 | 130 | ▲ 7.1 | 106 | 97 | ▲ 8.5 |
| 09 栃木 | 366 | 390 | 6.6 | 156 | 148 | ▲ 5.1 | 101 | 95 | ▲ 5.9 |
| 10 群馬 | 443 | 434 | ▲ 2.0 | 151 | 152 | 0.7 | 121 | 116 | ▲ 4.1 |
| 11 埼玉 | 1,012 | 1,034 | 2.2 | 349 | 347 | ▲ 0.6 | 237 | 228 | ▲ 3.8 |
| 12 千葉 | 391 | 402 | 2.8 | 104 | 97 | ▲ 6.7 | 69 | 67 | ▲ 2.9 |
| 13 東京 | 1,000 | 961 | ▲ 3.9 | 539 | 509 | ▲ 5.6 | 270 | 269 | ▲ 0.4 |
| 14 神奈川 | 1,029 | 1,011 | ▲ 1.7 | 298 | 294 | ▲ 1.3 | 303 | 306 | 1.0 |
| 15 新潟 | 639 | 628 | ▲ 1.7 | 81 | 85 | 4.9 | 163 | 163 | 0.0 |
| 16 富山 | 324 | 314 | ▲ 3.1 | 12 | 13 | 8.3 | 81 | 79 | ▲ 2.5 |
| 17 石川 | 421 | 416 | ▲ 1.2 | 27 | 23 | ▲ 14.8 | 40 | 44 | 10.0 |
| 18 福井 | 140 | 144 | 2.9 | 16 | 16 | 0.0 | 45 | 48 | 6.7 |
| 19 山梨 | 183 | 185 | 1.1 | 46 | 47 | 2.2 | 105 | 102 | ▲ 2.9 |
| 20 長野 | 691 | 693 | 0.3 | 249 | 225 | ▲ 9.6 | 345 | 343 | ▲ 0.6 |
| 21 岐阜 | 572 | 563 | ▲ 1.6 | 47 | 50 | 6.4 | 63 | 62 | ▲ 1.6 |
| 22 静岡 | 1,036 | 1,018 | ▲ 1.7 | 137 | 126 | ▲ 8.0 | 139 | 142 | 2.2 |
| 23 愛知 | 2,209 | 2,155 | ▲ 2.4 | 296 | 279 | ▲ 5.7 | 129 | 115 | ▲ 10.9 |
| 24 三重 | 298 | 290 | ▲ 2.7 | 51 | 52 | 2.0 | 80 | 80 | 0.0 |
| 25 滋賀 | 221 | 229 | 3.6 | 42 | 41 | ▲ 2.4 | 78 | 83 | 6.4 |
| 26 京都 | 446 | 433 | ▲ 2.9 | 146 | 135 | ▲ 7.5 | 91 | 89 | ▲ 2.2 |
| 27 大阪 | 1,814 | 1,796 | ▲ 1.0 | 273 | 261 | ▲ 4.4 | 160 | 169 | 5.6 |
| 28 兵庫 | 764 | 730 | ▲ 4.5 | 117 | 110 | ▲ 6.0 | 113 | 107 | ▲ 5.3 |
| 29 奈良 | 107 | 101 | ▲ 5.6 | 18 | 19 | 5.6 | 12 | 11 | ▲ 8.3 |
| 30 和歌山 | 109 | 106 | ▲ 2.8 | 10 | 10 | 0.0 | 9 | 11 | 22.2 |
| 31 鳥取 | 56 | 53 | ▲ 5.4 | 11 | 9 | ▲ 18.2 | 59 | 59 | 0.0 |
| 32 島根 | 85 | 87 | 2.4 | 5 | 6 | 20.0 | 26 | 27 | 3.8 |
| 33 岡山 | 304 | 297 | ▲ 2.3 | 23 | 22 | ▲ 4.3 | 39 | 40 | 2.6 |
| 34 広島 | 584 | 579 | ▲ 0.9 | 51 | 47 | ▲ 7.8 | 31 | 32 | 3.2 |
| 35 山口 | 142 | 134 | ▲ 5.6 | 14 | 14 | 0.0 | 17 | 20 | 17.6 |
| 36 徳島 | 75 | 71 | ▲ 5.3 | 5 | 4 | ▲ 20.0 | 11 | 11 | 0.0 |
| 37 香川 | 120 | 118 | ▲ 1.7 | 12 | 11 | ▲ 8.3 | 14 | 13 | ▲ 7.1 |
| 38 愛媛 | 201 | 193 | ▲ 4.0 | 10 | 8 | ▲ 20.0 | 17 | 16 | ▲ 5.9 |
| 39 高知 | 97 | 94 | ▲ 3.1 | 16 | 13 | ▲ 18.7 | 13 | 13 | 0.0 |
| 40 福岡 | 411 | 407 | ▲ 1.0 | 45 | 44 | ▲ 2.2 | 52 | 53 | 1.9 |
| 41 佐賀 | 112 | 104 | ▲ 7.1 | 4 | 5 | 25.0 | 12 | 12 | 0.0 |
| 42 長崎 | 42 | 44 | 4.8 | 7 | 7 | 0.0 | 18 | 18 | 0.0 |
| 43 熊本 | 144 | 149 | 3.5 | 14 | 14 | 0.0 | 48 | 48 | 0.0 |
| 44 大分 | 78 | 81 | 3.8 | 15 | 16 | 6.7 | 29 | 28 | ▲ 3.4 |
| 45 宮崎 | 69 | 67 | ▲ 2.9 | 18 | 18 | 0.0 | 27 | 26 | ▲ 3.7 |
| 46 鹿児島 | 91 | 93 | 2.2 | 12 | 13 | 8.3 | 55 | 59 | 7.3 |
| 47 沖縄 | 9 | 11 | 22.2 | 11 | 10 | ▲ 9.1 | 1 | 1 | 0.0 |

第25表 都道府県・産業中分類別事業所数(従業者4人以上の事業所)

(単位:事業所、%)

| | 29 電気機械器具 製造業 | | | 30 情報通信機械器具 製造業 | | | 31 輸送用機械器具 製造業 | | |
|--------|------------------|-------|-------|--------------------|-------|--------|-------------------|-------|--------|
| | 平成29年 | 平成30年 | 前年比 | 平成29年 | 平成30年 | 前年比 | 平成29年 | 平成30年 | 前年比 |
| 全国計 | 8,507 | 8,410 | ▲ 1.1 | 1,300 | 1,239 | ▲ 4.7 | 9,991 | 9,776 | ▲ 2.2 |
| 01 北海道 | 65 | 64 | ▲ 1.5 | 10 | 10 | 0.0 | 119 | 117 | ▲ 1.7 |
| 02 青森 | 32 | 35 | 9.4 | 7 | 8 | 14.3 | 26 | 28 | 7.7 |
| 03 岩手 | 49 | 54 | 10.2 | 27 | 26 | ▲ 3.7 | 56 | 58 | 3.6 |
| 04 宮城 | 104 | 102 | ▲ 1.9 | 34 | 34 | 0.0 | 102 | 102 | 0.0 |
| 05 秋田 | 56 | 55 | ▲ 1.8 | 19 | 18 | ▲ 5.3 | 31 | 28 | ▲ 9.7 |
| 06 山形 | 135 | 135 | 0.0 | 33 | 34 | 3.0 | 99 | 97 | ▲ 2.0 |
| 07 福島 | 174 | 172 | ▲ 1.1 | 86 | 83 | ▲ 3.5 | 111 | 112 | 0.9 |
| 08 茨城 | 329 | 321 | ▲ 2.4 | 33 | 26 | ▲ 21.2 | 207 | 207 | 0.0 |
| 09 栃木 | 178 | 179 | 0.6 | 47 | 44 | ▲ 6.4 | 277 | 282 | 1.8 |
| 10 群馬 | 258 | 255 | ▲ 1.2 | 55 | 55 | 0.0 | 508 | 496 | ▲ 2.4 |
| 11 埼玉 | 504 | 506 | 0.4 | 113 | 100 | ▲ 11.5 | 553 | 547 | ▲ 1.1 |
| 12 千葉 | 147 | 145 | ▲ 1.4 | 26 | 24 | ▲ 7.7 | 109 | 102 | ▲ 6.4 |
| 13 東京 | 597 | 582 | ▲ 2.5 | 127 | 118 | ▲ 7.1 | 283 | 275 | ▲ 2.8 |
| 14 神奈川 | 586 | 585 | ▲ 0.2 | 165 | 166 | 0.6 | 594 | 563 | ▲ 5.2 |
| 15 新潟 | 210 | 204 | ▲ 2.9 | 35 | 31 | ▲ 11.4 | 156 | 163 | 4.5 |
| 16 富山 | 81 | 81 | 0.0 | 12 | 11 | ▲ 8.3 | 71 | 74 | 4.2 |
| 17 石川 | 98 | 102 | 4.1 | 14 | 12 | ▲ 14.3 | 80 | 83 | 3.8 |
| 18 福井 | 61 | 65 | 6.6 | 3 | 3 | 0.0 | 26 | 27 | 3.8 |
| 19 山梨 | 98 | 95 | ▲ 3.1 | 26 | 23 | ▲ 11.5 | 71 | 65 | ▲ 8.5 |
| 20 長野 | 279 | 288 | 3.2 | 122 | 115 | ▲ 5.7 | 251 | 246 | ▲ 2.0 |
| 21 岐阜 | 215 | 205 | ▲ 4.7 | 9 | 8 | ▲ 11.1 | 316 | 312 | ▲ 1.3 |
| 22 静岡 | 563 | 539 | ▲ 4.3 | 45 | 42 | ▲ 6.7 | 1,045 | 1,024 | ▲ 2.0 |
| 23 愛知 | 707 | 709 | 0.3 | 30 | 36 | 20.0 | 1,746 | 1,720 | ▲ 1.5 |
| 24 三重 | 191 | 186 | ▲ 2.6 | 8 | 7 | ▲ 12.5 | 291 | 277 | ▲ 4.8 |
| 25 滋賀 | 163 | 161 | ▲ 1.2 | 8 | 7 | ▲ 12.5 | 90 | 92 | 2.2 |
| 26 京都 | 233 | 235 | 0.9 | 14 | 13 | ▲ 7.1 | 105 | 93 | ▲ 11.4 |
| 27 大阪 | 792 | 778 | ▲ 1.8 | 48 | 46 | ▲ 4.2 | 436 | 420 | ▲ 3.7 |
| 28 兵庫 | 424 | 412 | ▲ 2.8 | 52 | 47 | ▲ 9.6 | 395 | 381 | ▲ 3.5 |
| 29 奈良 | 43 | 42 | ▲ 2.3 | 4 | 3 | ▲ 25.0 | 34 | 35 | 2.9 |
| 30 和歌山 | 31 | 30 | ▲ 3.2 | 4 | 4 | 0.0 | 24 | 22 | ▲ 8.3 |
| 31 鳥取 | 70 | 75 | 7.1 | 8 | 7 | ▲ 12.5 | 24 | 22 | ▲ 8.3 |
| 32 島根 | 25 | 23 | ▲ 8.0 | 9 | 9 | 0.0 | 34 | 35 | 2.9 |
| 33 岡山 | 100 | 100 | 0.0 | 11 | 11 | 0.0 | 232 | 222 | ▲ 4.3 |
| 34 広島 | 198 | 179 | ▲ 9.6 | 11 | 11 | 0.0 | 497 | 484 | ▲ 2.6 |
| 35 山口 | 62 | 63 | 1.6 | 1 | 1 | 0.0 | 111 | 111 | 0.0 |
| 36 徳島 | 40 | 39 | ▲ 2.5 | 1 | 1 | 0.0 | 26 | 20 | ▲ 23.1 |
| 37 香川 | 70 | 71 | 1.4 | - | - | - | 87 | 87 | 0.0 |
| 38 愛媛 | 45 | 42 | ▲ 6.7 | - | - | - | 132 | 134 | 1.5 |
| 39 高知 | 25 | 26 | 4.0 | - | - | - | 32 | 35 | 9.4 |
| 40 福岡 | 209 | 207 | ▲ 1.0 | 10 | 10 | 0.0 | 159 | 152 | ▲ 4.4 |
| 41 佐賀 | 59 | 60 | 1.7 | 4 | 4 | 0.0 | 46 | 44 | ▲ 4.3 |
| 42 長崎 | 40 | 38 | ▲ 5.0 | 3 | 3 | 0.0 | 142 | 135 | ▲ 4.9 |
| 43 熊本 | 53 | 55 | 3.8 | 4 | 4 | 0.0 | 96 | 93 | ▲ 3.1 |
| 44 大分 | 43 | 43 | 0.0 | 14 | 15 | 7.1 | 100 | 98 | ▲ 2.0 |
| 45 宮崎 | 23 | 25 | 8.7 | 3 | 4 | 33.3 | 28 | 26 | ▲ 7.1 |
| 46 鹿児島 | 33 | 32 | ▲ 3.0 | 5 | 5 | 0.0 | 22 | 19 | ▲ 13.6 |
| 47 沖縄 | 9 | 10 | 11.1 | - | - | - | 11 | 11 | 0.0 |

第25表 都道府県・産業中分類別事業所数(従業者4人以上の事業所)

(単位:事業所、%)

| | 32 その他の製造業 | | |
|--------|------------|-------|--------|
| | 平成29年 | 平成30年 | 前年比 |
| 全 国 計 | 7,046 | 6,840 | ▲ 2.9 |
| 01 北海道 | 136 | 135 | ▲ 0.7 |
| 02 青森 | 39 | 37 | ▲ 5.1 |
| 03 岩手 | 63 | 66 | 4.8 |
| 04 宮城 | 88 | 91 | 3.4 |
| 05 秋田 | 57 | 57 | 0.0 |
| 06 山形 | 64 | 60 | ▲ 6.2 |
| 07 福島 | 125 | 126 | 0.8 |
| 08 茨城 | 174 | 164 | ▲ 5.7 |
| 09 栃木 | 143 | 141 | ▲ 1.4 |
| 10 群馬 | 166 | 164 | ▲ 1.2 |
| 11 埼玉 | 543 | 522 | ▲ 3.9 |
| 12 千葉 | 177 | 174 | ▲ 1.7 |
| 13 東京 | 583 | 558 | ▲ 4.3 |
| 14 神奈川 | 257 | 256 | ▲ 0.4 |
| 15 新潟 | 132 | 127 | ▲ 3.8 |
| 16 富山 | 75 | 75 | 0.0 |
| 17 石川 | 139 | 122 | ▲ 12.2 |
| 18 福井 | 282 | 270 | ▲ 4.3 |
| 19 山梨 | 177 | 173 | ▲ 2.3 |
| 20 長野 | 180 | 178 | ▲ 1.1 |
| 21 岐阜 | 153 | 154 | 0.7 |
| 22 静岡 | 341 | 324 | ▲ 5.0 |
| 23 愛知 | 432 | 433 | 0.2 |
| 24 三重 | 115 | 111 | ▲ 3.5 |
| 25 滋賀 | 92 | 94 | 2.2 |
| 26 京都 | 173 | 157 | ▲ 9.2 |
| 27 大阪 | 566 | 550 | ▲ 2.8 |
| 28 兵庫 | 275 | 260 | ▲ 5.5 |
| 29 奈良 | 94 | 85 | ▲ 9.6 |
| 30 和歌山 | 79 | 81 | 2.5 |
| 31 鳥取 | 24 | 25 | 4.2 |
| 32 島根 | 24 | 20 | ▲ 16.7 |
| 33 岡山 | 86 | 83 | ▲ 3.5 |
| 34 広島 | 195 | 189 | ▲ 3.1 |
| 35 山口 | 45 | 44 | ▲ 2.2 |
| 36 徳島 | 40 | 41 | 2.5 |
| 37 香川 | 70 | 65 | ▲ 7.1 |
| 38 愛媛 | 51 | 55 | 7.8 |
| 39 高知 | 48 | 46 | ▲ 4.2 |
| 40 福岡 | 220 | 208 | ▲ 5.5 |
| 41 佐賀 | 38 | 41 | 7.9 |
| 42 長崎 | 37 | 37 | 0.0 |
| 43 熊本 | 59 | 57 | ▲ 3.4 |
| 44 大分 | 38 | 37 | ▲ 2.6 |
| 45 宮崎 | 47 | 49 | 4.3 |
| 46 鹿児島 | 67 | 60 | ▲ 10.4 |
| 47 沖縄 | 37 | 38 | 2.7 |

第26表 都道府県・産業中分類別製造品出荷額等(従業者4人以上の事業所)

(単位:百万円、%)

| | 製造業計 | | | 09 食料品製造業 | | | 10 飲料・たばこ・飼料製造業 | | |
|--------|-------------|-------------|-------|------------|------------|-------|-----------------|-----------|--------|
| | 平成28年 | 平成29年 | 前年比 | 平成28年 | 平成29年 | 前年比 | 平成28年 | 平成29年 | 前年比 |
| 全国計 | 302,185,204 | 317,247,286 | 5.0 | 28,426,447 | 28,823,914 | 1.4 | 9,773,607 | 9,541,160 | ▲ 2.4 |
| 01 北海道 | 6,057,594 | 6,103,311 | 0.8 | 2,160,250 | 2,162,649 | 0.1 | 266,292 | 223,238 | ▲ 16.2 |
| 02 青森 | 1,807,044 | 1,911,641 | 5.8 | 378,110 | 373,742 | ▲ 1.2 | 101,209 | 102,840 | 1.6 |
| 03 岩手 | 2,371,678 | 2,490,545 | 5.0 | 365,961 | 373,123 | 2.0 | 18,115 | 17,673 | ▲ 2.4 |
| 04 宮城 | 4,112,832 | 4,450,476 | 8.2 | 560,271 | 613,830 | 9.6 | 172,753 | 188,536 | 9.1 |
| 05 秋田 | 1,235,285 | 1,373,305 | 11.2 | 105,381 | 117,493 | 11.5 | 22,969 | 22,517 | ▲ 2.0 |
| 06 山形 | 2,663,410 | 2,887,891 | 8.4 | 319,909 | 336,126 | 5.1 | 44,542 | 47,657 | 7.0 |
| 07 福島 | 4,977,861 | 5,101,600 | 2.5 | 310,310 | 303,653 | ▲ 2.1 | 140,417 | 134,466 | ▲ 4.2 |
| 08 茨城 | 11,208,758 | 12,252,554 | 9.3 | 1,437,379 | 1,471,913 | 2.4 | 546,780 | 526,125 | ▲ 3.8 |
| 09 栃木 | 8,946,775 | 9,149,523 | 2.3 | 652,493 | 622,071 | ▲ 4.7 | 966,391 | 955,705 | ▲ 1.1 |
| 10 群馬 | 8,699,262 | 8,969,104 | 3.1 | 803,549 | 825,279 | 2.7 | 336,385 | 335,931 | ▲ 0.1 |
| 11 埼玉 | 12,682,801 | 13,420,769 | 5.8 | 1,782,604 | 1,879,440 | 5.4 | 197,651 | 173,951 | ▲ 12.0 |
| 12 千葉 | 11,401,976 | 12,082,476 | 6.0 | 1,514,481 | 1,522,828 | 0.6 | 418,522 | 376,899 | ▲ 9.9 |
| 13 東京 | 7,784,885 | 7,574,270 | ▲ 2.7 | 722,585 | 713,696 | ▲ 1.2 | 110,645 | 108,371 | ▲ 2.1 |
| 14 神奈川 | 16,288,163 | 17,907,013 | 9.9 | 1,493,363 | 1,598,285 | 7.0 | 385,491 | 423,151 | 9.8 |
| 15 新潟 | 4,693,451 | 4,835,418 | 3.0 | 765,561 | 729,048 | ▲ 4.8 | 82,101 | 79,289 | ▲ 3.4 |
| 16 富山 | 3,677,049 | 3,840,696 | 4.5 | 155,577 | 159,205 | 2.3 | 65,582 | 60,693 | ▲ 7.5 |
| 17 石川 | 2,834,897 | 3,000,723 | 5.8 | 193,281 | 188,437 | ▲ 2.5 | 12,426 | 12,518 | 0.7 |
| 18 福井 | 2,043,665 | 2,085,278 | 2.0 | 61,509 | 62,259 | 1.2 | 5,958 | 5,940 | ▲ 0.3 |
| 19 山梨 | 2,250,682 | 2,501,955 | 11.2 | 200,852 | 205,374 | 2.3 | 121,708 | 167,519 | 37.6 |
| 20 長野 | 5,831,935 | 6,109,016 | 4.8 | 579,576 | 553,912 | ▲ 4.4 | 158,669 | 169,755 | 7.0 |
| 21 岐阜 | 5,385,390 | 5,594,376 | 3.9 | 345,333 | 363,980 | 5.4 | 75,267 | 75,553 | 0.4 |
| 22 静岡 | 16,132,178 | 16,706,118 | 3.6 | 1,307,949 | 1,369,121 | 4.7 | 1,019,660 | 917,490 | ▲ 10.0 |
| 23 愛知 | 44,909,000 | 46,806,036 | 4.2 | 1,640,673 | 1,647,118 | 0.4 | 458,512 | 450,396 | ▲ 1.8 |
| 24 三重 | 9,895,478 | 10,504,874 | 6.2 | 471,246 | 468,505 | ▲ 0.6 | 76,182 | 85,739 | 12.5 |
| 25 滋賀 | 7,297,255 | 7,746,290 | 6.2 | 329,033 | 360,758 | 9.6 | 119,410 | 133,841 | 12.1 |
| 26 京都 | 5,448,552 | 5,711,327 | 4.8 | 578,491 | 543,008 | ▲ 6.1 | 1,072,710 | 912,678 | ▲ 14.9 |
| 27 大阪 | 15,819,650 | 16,889,936 | 6.8 | 1,265,001 | 1,240,146 | ▲ 2.0 | 268,065 | 262,524 | ▲ 2.1 |
| 28 兵庫 | 15,105,350 | 15,449,668 | 2.3 | 1,620,034 | 1,662,348 | 2.6 | 463,862 | 435,391 | ▲ 6.1 |
| 29 奈良 | 1,819,324 | 2,067,363 | 13.6 | 250,258 | 242,351 | ▲ 3.2 | 10,760 | 13,019 | 21.0 |
| 30 和歌山 | 2,613,450 | 2,556,994 | ▲ 2.2 | 168,610 | 175,354 | 4.0 | 46,531 | 46,876 | 0.7 |
| 31 鳥取 | 735,270 | 795,743 | 8.2 | 160,290 | 160,086 | ▲ 0.1 | 14,295 | 16,423 | 14.9 |
| 32 島根 | 1,096,063 | 1,168,827 | 6.6 | 74,138 | 72,613 | ▲ 2.1 | 12,572 | 12,914 | 2.7 |
| 33 岡山 | 7,091,936 | 7,379,461 | 4.1 | 528,038 | 524,709 | ▲ 0.6 | 167,271 | 155,256 | ▲ 7.2 |
| 34 広島 | 9,941,466 | 10,132,440 | 1.9 | 664,464 | 671,547 | 1.1 | 56,155 | 52,665 | ▲ 6.2 |
| 35 山口 | 5,609,000 | 6,090,507 | 8.6 | 221,438 | 239,422 | 8.1 | 41,714 | 46,247 | 10.9 |
| 36 徳島 | 1,700,234 | 1,772,138 | 4.2 | 142,213 | 143,076 | 0.6 | 30,970 | 32,108 | 3.7 |
| 37 香川 | 2,462,495 | 2,567,952 | 4.3 | 356,751 | 347,074 | ▲ 2.7 | 27,860 | 28,173 | 1.1 |
| 38 愛媛 | 3,814,248 | 4,162,737 | 9.1 | 276,612 | 288,104 | 4.2 | 88,960 | 97,270 | 9.3 |
| 39 高知 | 567,796 | 579,963 | 2.1 | 94,475 | 95,504 | 1.1 | 13,511 | 13,426 | ▲ 0.6 |
| 40 福岡 | 9,250,306 | 9,690,970 | 4.8 | 992,047 | 982,881 | ▲ 0.9 | 585,382 | 655,362 | 12.0 |
| 41 佐賀 | 1,790,881 | 1,852,804 | 3.5 | 349,550 | 349,768 | 0.1 | 42,145 | 36,113 | ▲ 14.3 |
| 42 長崎 | 1,739,733 | 1,828,576 | 5.1 | 277,427 | 282,251 | 1.7 | 31,175 | 41,390 | 32.8 |
| 43 熊本 | 2,672,233 | 2,831,785 | 6.0 | 353,068 | 362,937 | 2.8 | 101,870 | 125,071 | 22.8 |
| 44 大分 | 3,694,883 | 4,088,090 | 10.6 | 153,783 | 156,182 | 1.6 | 138,405 | 136,897 | ▲ 1.1 |
| 45 宮崎 | 1,616,623 | 1,684,146 | 4.2 | 367,536 | 379,973 | 3.4 | 169,367 | 167,214 | ▲ 1.3 |
| 46 鹿児島 | 1,957,944 | 2,061,024 | 5.3 | 701,912 | 696,339 | ▲ 0.8 | 394,678 | 384,471 | ▲ 2.6 |
| 47 沖縄 | 448,460 | 479,577 | 6.9 | 173,075 | 186,399 | 7.7 | 71,711 | 73,880 | 3.0 |

第26表 都道府県・産業中分類別製造品出荷額等(従業者4人以上の事業所)

(単位:百万円、%)

| | 11 繊維工業 | | | 12 木材・木製品製造業 (家具を除く) | | | 13 家具・装備品製造業 | | |
|--------|-----------|-----------|--------|-------------------------|-----------|--------|--------------|-----------|--------|
| | 平成28年 | 平成29年 | 前年比 | 平成28年 | 平成29年 | 前年比 | 平成28年 | 平成29年 | 前年比 |
| 全国計 | 3,814,854 | 3,750,002 | ▲ 1.7 | 2,656,165 | 2,684,649 | 1.1 | 1,964,964 | 1,947,950 | ▲ 0.9 |
| 01 北海道 | 27,963 | 26,901 | ▲ 3.8 | 169,809 | 163,164 | ▲ 3.9 | 42,483 | 41,426 | ▲ 2.5 |
| 02 青森 | 25,773 | 23,009 | ▲ 10.7 | 15,414 | 16,627 | 7.9 | 4,594 | 5,401 | 17.6 |
| 03 岩手 | 31,340 | 33,130 | 5.7 | 63,570 | 63,703 | 0.2 | 6,099 | 6,005 | ▲ 1.5 |
| 04 宮城 | 20,360 | 20,639 | 1.4 | 79,168 | 85,415 | 7.9 | 27,291 | 20,687 | ▲ 24.2 |
| 05 秋田 | 42,336 | 38,681 | ▲ 8.6 | 71,021 | 75,710 | 6.6 | 10,821 | 9,604 | ▲ 11.3 |
| 06 山形 | 54,741 | 52,590 | ▲ 3.9 | 22,875 | 24,171 | 5.7 | 26,034 | 25,752 | ▲ 1.1 |
| 07 福島 | 46,954 | 40,987 | ▲ 12.7 | 56,079 | 56,979 | 1.6 | 48,464 | 46,421 | ▲ 4.2 |
| 08 茨城 | 71,326 | 58,159 | ▲ 18.5 | 156,393 | 163,683 | 4.7 | 56,500 | 56,816 | 0.6 |
| 09 栃木 | 55,804 | 57,087 | 2.3 | 91,781 | 100,571 | 9.6 | 48,463 | 50,659 | 4.5 |
| 10 群馬 | 51,200 | 49,279 | ▲ 3.8 | 74,696 | 74,784 | 0.1 | 46,854 | 51,048 | 9.0 |
| 11 埼玉 | 92,045 | 88,633 | ▲ 3.7 | 63,701 | 67,694 | 6.3 | 143,241 | 143,006 | ▲ 0.2 |
| 12 千葉 | 22,900 | 23,789 | 3.9 | 61,912 | 60,912 | ▲ 1.6 | 98,487 | 99,803 | 1.3 |
| 13 東京 | 52,754 | 51,262 | ▲ 2.8 | 8,487 | 7,286 | ▲ 14.2 | 109,514 | 97,502 | ▲ 11.0 |
| 14 神奈川 | 41,354 | 42,744 | 3.4 | 19,171 | 20,818 | 8.6 | 73,302 | 76,380 | 4.2 |
| 15 新潟 | 71,719 | 74,195 | 3.5 | 45,385 | 34,676 | ▲ 23.6 | 41,948 | 41,750 | ▲ 0.5 |
| 16 富山 | 71,176 | 68,590 | ▲ 3.6 | 32,287 | 30,974 | ▲ 4.1 | 37,147 | 37,325 | 0.5 |
| 17 石川 | 197,198 | 196,024 | ▲ 0.6 | 25,821 | 26,919 | 4.3 | 54,437 | 57,004 | 4.7 |
| 18 福井 | 242,618 | 238,355 | ▲ 1.8 | 61,024 | 44,129 | ▲ 27.7 | 16,132 | 15,275 | ▲ 5.3 |
| 19 山梨 | 36,389 | 36,683 | 0.8 | 7,816 | 7,467 | ▲ 4.5 | 7,230 | 7,177 | ▲ 0.7 |
| 20 長野 | 17,195 | 15,733 | ▲ 8.5 | 31,875 | 31,243 | ▲ 2.0 | 24,369 | 24,141 | ▲ 0.9 |
| 21 岐阜 | 144,879 | 139,941 | ▲ 3.4 | 70,037 | 70,833 | 1.1 | 113,662 | 112,687 | ▲ 0.9 |
| 22 静岡 | 107,256 | 111,614 | 4.1 | 213,705 | 214,281 | 0.3 | 92,793 | 90,236 | ▲ 2.8 |
| 23 愛知 | 367,140 | 378,856 | 3.2 | 143,257 | 139,941 | ▲ 2.3 | 142,644 | 138,283 | ▲ 3.1 |
| 24 三重 | 54,857 | 54,750 | ▲ 0.2 | 67,573 | 72,414 | 7.2 | 35,227 | 34,449 | ▲ 2.2 |
| 25 滋賀 | 213,192 | 219,619 | 3.0 | 16,578 | 30,730 | 85.4 | 57,364 | 55,753 | ▲ 2.8 |
| 26 京都 | 105,743 | 105,109 | ▲ 0.6 | 57,284 | 53,668 | ▲ 6.3 | 19,627 | 18,298 | ▲ 6.8 |
| 27 大阪 | 294,172 | 275,063 | ▲ 6.5 | 104,951 | 97,120 | ▲ 7.5 | 175,561 | 181,508 | 3.4 |
| 28 兵庫 | 126,210 | 126,755 | 0.4 | 60,792 | 54,024 | ▲ 11.1 | 70,668 | 71,344 | 1.0 |
| 29 奈良 | 68,834 | 67,692 | ▲ 1.7 | 40,163 | 38,793 | ▲ 3.4 | 28,953 | 29,644 | 2.4 |
| 30 和歌山 | 73,652 | 70,452 | ▲ 4.3 | 37,171 | 35,337 | ▲ 4.9 | 16,635 | 15,986 | ▲ 3.9 |
| 31 鳥取 | 17,083 | 16,273 | ▲ 4.7 | 23,596 | 24,020 | 1.8 | 2,715 | 2,520 | ▲ 7.2 |
| 32 島根 | 35,857 | 33,848 | ▲ 5.6 | 37,940 | 42,106 | 11.0 | 8,376 | 9,711 | 15.9 |
| 33 岡山 | 215,534 | 215,660 | 0.1 | 78,801 | 86,625 | 9.9 | 29,417 | 29,373 | ▲ 0.2 |
| 34 広島 | 114,891 | 124,846 | 8.7 | 128,552 | 134,397 | 4.5 | 41,011 | 43,891 | 7.0 |
| 35 山口 | 68,966 | 56,923 | ▲ 17.5 | 44,719 | 43,715 | ▲ 2.2 | 5,578 | 5,678 | 1.8 |
| 36 徳島 | 28,077 | 28,229 | 0.5 | 38,367 | 38,616 | 0.6 | 20,294 | 21,542 | 6.2 |
| 37 香川 | 40,483 | 42,646 | 5.3 | 49,507 | 48,864 | ▲ 1.3 | 19,758 | 19,098 | ▲ 3.3 |
| 38 愛媛 | 200,455 | 188,767 | ▲ 5.8 | 32,709 | 32,022 | ▲ 2.1 | 6,797 | 7,059 | 3.8 |
| 39 高知 | 14,858 | 14,161 | ▲ 4.7 | 20,700 | 21,495 | 3.8 | 4,354 | 4,515 | 3.7 |
| 40 福岡 | 49,580 | 45,565 | ▲ 8.1 | 52,364 | 56,144 | 7.2 | 76,317 | 79,424 | 4.1 |
| 41 佐賀 | 24,567 | 23,565 | ▲ 4.1 | 21,940 | 23,686 | 8.0 | 32,530 | 25,951 | ▲ 20.2 |
| 42 長崎 | 26,307 | 27,819 | 5.8 | 6,167 | 7,287 | 18.1 | 4,688 | 4,729 | 0.9 |
| 43 熊本 | 26,520 | 23,202 | ▲ 12.5 | 40,477 | 42,680 | 5.4 | 7,893 | 7,659 | ▲ 3.0 |
| 44 大分 | 19,065 | 18,210 | ▲ 4.5 | 27,613 | 27,680 | 0.2 | 12,740 | 10,741 | ▲ 15.7 |
| 45 宮崎 | 83,475 | 86,287 | 3.4 | 61,858 | 68,448 | 10.7 | 7,183 | 6,442 | ▲ 10.3 |
| 46 鹿児島 | 15,768 | 13,545 | ▲ 14.1 | 19,835 | 20,536 | 3.5 | 4,451 | 4,109 | ▲ 7.7 |
| 47 沖縄 | 4,289 | 4,134 | ▲ 3.6 | 1,223 | 2,263 | 85.0 | 4,319 | 4,144 | ▲ 4.1 |

第26表 都道府県・産業中分類別製造品出荷額等(従業者4人以上の事業所)

(単位:百万円、%)

| | 14 パルプ・紙・紙加工品製造業 | | | 15 印刷・同関連業 | | | 16 化学工業 | | |
|--------|------------------|-----------|--------|------------|-----------|--------|------------|------------|--------|
| | 平成28年 | 平成29年 | 前年比 | 平成28年 | 平成29年 | 前年比 | 平成28年 | 平成29年 | 前年比 |
| 全国計 | 7,273,125 | 7,295,636 | 0.3 | 5,107,389 | 5,020,214 | ▲ 1.7 | 27,249,576 | 28,643,581 | 5.1 |
| 01 北海道 | 404,319 | 392,934 | ▲ 2.8 | 107,149 | 101,867 | ▲ 4.9 | 187,394 | 183,422 | ▲ 2.1 |
| 02 青森 | 105,205 | 101,710 | ▲ 3.3 | 16,308 | 16,161 | ▲ 0.9 | 37,735 | 38,390 | 1.7 |
| 03 岩手 | 44,796 | 45,680 | 2.0 | 34,966 | 36,005 | 3.0 | 72,844 | 56,909 | ▲ 21.9 |
| 04 宮城 | 184,177 | 180,973 | ▲ 1.7 | 97,038 | 94,802 | ▲ 2.3 | 73,832 | 77,956 | 5.6 |
| 05 秋田 | 42,673 | 43,141 | 1.1 | 12,732 | 11,497 | ▲ 9.7 | 77,940 | 80,664 | 3.5 |
| 06 山形 | 21,517 | 23,145 | 7.6 | 30,966 | 30,913 | ▲ 0.2 | 270,123 | 285,773 | 5.8 |
| 07 福島 | 185,956 | 197,740 | 6.3 | 43,591 | 40,669 | ▲ 6.7 | 493,941 | 516,667 | 4.6 |
| 08 茨城 | 226,885 | 219,955 | ▲ 3.1 | 131,865 | 129,916 | ▲ 1.5 | 1,414,038 | 1,601,686 | 13.3 |
| 09 栃木 | 269,289 | 268,646 | ▲ 0.2 | 57,395 | 62,046 | 8.1 | 673,019 | 680,023 | 1.0 |
| 10 群馬 | 81,279 | 82,619 | 1.6 | 105,669 | 135,308 | 28.0 | 562,507 | 638,063 | 13.4 |
| 11 埼玉 | 446,447 | 468,745 | 5.0 | 738,989 | 728,567 | ▲ 1.4 | 1,546,577 | 1,683,822 | 8.9 |
| 12 千葉 | 119,290 | 125,776 | 5.4 | 99,871 | 100,399 | 0.5 | 2,190,907 | 2,319,524 | 5.9 |
| 13 東京 | 135,205 | 135,671 | 0.3 | 773,860 | 740,251 | ▲ 4.3 | 375,714 | 360,968 | ▲ 3.9 |
| 14 神奈川 | 214,951 | 211,136 | ▲ 1.8 | 168,945 | 178,299 | 5.5 | 1,877,362 | 1,935,889 | 3.1 |
| 15 新潟 | 221,353 | 227,884 | 3.0 | 85,026 | 82,379 | ▲ 3.1 | 575,402 | 622,501 | 8.2 |
| 16 富山 | 154,004 | 146,498 | ▲ 4.9 | 35,092 | 34,736 | ▲ 1.0 | 724,494 | 733,572 | 1.3 |
| 17 石川 | 24,451 | 24,979 | 2.2 | 76,315 | 79,060 | 3.6 | 182,605 | 169,585 | ▲ 7.1 |
| 18 福井 | 60,219 | 58,062 | ▲ 3.6 | 32,592 | 29,481 | ▲ 9.5 | 253,606 | 231,995 | ▲ 8.5 |
| 19 山梨 | 19,936 | 22,646 | 13.6 | 20,949 | 17,900 | ▲ 14.6 | 39,817 | 36,092 | ▲ 9.4 |
| 20 長野 | 82,053 | 79,021 | ▲ 3.7 | 73,019 | 72,012 | ▲ 1.4 | 112,460 | 110,019 | ▲ 2.2 |
| 21 岐阜 | 214,383 | 210,247 | ▲ 1.9 | 92,697 | 90,771 | ▲ 2.1 | 299,267 | 307,571 | 2.8 |
| 22 静岡 | 817,186 | 827,668 | 1.3 | 152,105 | 154,295 | 1.4 | 1,726,109 | 1,816,265 | 5.2 |
| 23 愛知 | 428,143 | 416,620 | ▲ 2.7 | 332,872 | 325,294 | ▲ 2.3 | 1,191,040 | 1,216,651 | 2.2 |
| 24 三重 | 88,232 | 90,790 | 2.9 | 33,306 | 34,321 | 3.0 | 1,106,121 | 1,186,649 | 7.3 |
| 25 滋賀 | 131,278 | 126,053 | ▲ 4.0 | 145,812 | 141,410 | ▲ 3.0 | 1,013,918 | 1,057,810 | 4.3 |
| 26 京都 | 124,228 | 130,466 | 5.0 | 231,424 | 234,981 | 1.5 | 206,057 | 206,247 | 0.1 |
| 27 大阪 | 332,090 | 338,326 | 1.9 | 482,068 | 450,345 | ▲ 6.6 | 1,985,298 | 1,940,714 | ▲ 2.2 |
| 28 兵庫 | 286,569 | 278,491 | ▲ 2.8 | 139,374 | 124,012 | ▲ 11.0 | 1,998,591 | 2,036,786 | 1.9 |
| 29 奈良 | 61,146 | 59,708 | ▲ 2.4 | 70,124 | 68,957 | ▲ 1.7 | 118,502 | 125,329 | 5.8 |
| 30 和歌山 | 32,504 | 34,815 | 7.1 | 15,094 | 12,848 | ▲ 14.9 | 363,860 | 372,395 | 2.3 |
| 31 鳥取 | 94,942 | 100,646 | 6.0 | 10,491 | 10,085 | ▲ 3.9 | X | 1,436 | X |
| 32 島根 | 30,622 | 30,528 | ▲ 0.3 | 7,897 | 7,978 | 1.0 | X | 32,011 | X |
| 33 岡山 | 107,400 | 111,436 | 3.8 | 123,409 | 107,964 | ▲ 12.5 | 962,245 | 1,058,050 | 10.0 |
| 34 広島 | 105,129 | 110,118 | 4.7 | 81,958 | 83,421 | 1.8 | 402,538 | 440,826 | 9.5 |
| 35 山口 | 102,169 | 102,875 | 0.7 | 29,336 | 28,992 | ▲ 1.2 | 1,644,126 | 1,867,919 | 13.6 |
| 36 徳島 | 120,057 | 116,974 | ▲ 2.6 | 10,803 | 10,552 | ▲ 2.3 | 535,844 | 560,488 | 4.6 |
| 37 香川 | 118,840 | 128,536 | 8.2 | 55,058 | 57,409 | 4.3 | 171,584 | 160,837 | ▲ 6.3 |
| 38 愛媛 | 574,599 | 570,981 | ▲ 0.6 | 23,921 | 22,893 | ▲ 4.3 | 302,038 | 312,414 | 3.4 |
| 39 高知 | 62,352 | 64,852 | 4.0 | 10,971 | 11,074 | 0.9 | 8,137 | 8,330 | 2.4 |
| 40 福岡 | 89,977 | 91,395 | 1.6 | 185,644 | 189,243 | 1.9 | 433,556 | 439,814 | 1.4 |
| 41 佐賀 | 73,312 | 69,344 | ▲ 5.4 | 13,475 | 16,292 | 20.9 | 197,060 | 178,051 | ▲ 9.6 |
| 42 長崎 | 6,748 | 4,496 | ▲ 33.4 | 11,817 | 11,212 | ▲ 5.1 | 12,602 | 12,500 | ▲ 0.8 |
| 43 熊本 | 92,328 | 93,893 | 1.7 | 37,083 | 38,777 | 4.6 | 144,633 | 161,719 | 11.8 |
| 44 大分 | 33,922 | 33,747 | ▲ 0.5 | 13,390 | 13,125 | ▲ 2.0 | 477,178 | 576,979 | 20.9 |
| 45 宮崎 | 47,243 | 41,458 | ▲ 12.2 | 15,058 | 15,009 | ▲ 0.3 | 146,159 | 167,526 | 14.6 |
| 46 鹿児島 | 48,212 | 48,631 | 0.9 | 19,878 | 17,720 | ▲ 10.9 | 24,522 | 26,863 | 9.5 |
| 47 沖縄 | 5,508 | 5,580 | 1.3 | 19,988 | 18,965 | ▲ 5.1 | 8,034 | 7,882 | ▲ 1.9 |

第26表 都道府県・産業中分類別製造品出荷額等(従業者4人以上の事業所)

(単位:百万円、%)

| | 17 石油製品・石炭製品製造業 | | | 18 プラスチック製品製造業 (別掲を除く) | | | 19 ゴム製品製造業 | | |
|--------|-----------------|------------|--------|---------------------------|------------|--------|------------|-----------|--------|
| | 平成28年 | 平成29年 | 前年比 | 平成28年 | 平成29年 | 前年比 | 平成28年 | 平成29年 | 前年比 |
| 全国計 | 11,580,381 | 13,282,950 | 14.7 | 11,764,478 | 12,320,415 | 4.7 | 3,113,143 | 3,157,960 | 1.4 |
| 01 北海道 | 788,771 | 917,120 | 16.3 | 97,983 | 92,482 | ▲ 5.6 | 10,685 | 11,790 | 10.4 |
| 02 青森 | 7,675 | 8,240 | 7.4 | 16,596 | 18,158 | 9.4 | 1,977 | 1,905 | ▲ 3.6 |
| 03 岩手 | 8,423 | 10,058 | 19.4 | 62,241 | 82,846 | 33.1 | 5,511 | 5,841 | 6.0 |
| 04 宮城 | 450,497 | 481,572 | 6.9 | 97,294 | 103,303 | 6.2 | 66,392 | 66,879 | 0.7 |
| 05 秋田 | 4,776 | 4,244 | ▲ 11.1 | 30,309 | 31,771 | 4.8 | 4,827 | 3,284 | ▲ 32.0 |
| 06 山形 | 4,626 | 5,941 | 28.4 | 63,046 | 63,576 | 0.8 | 2,709 | 4,552 | 68.1 |
| 07 福島 | 17,993 | 17,464 | ▲ 2.9 | 216,870 | 232,473 | 7.2 | 187,295 | 197,221 | 5.3 |
| 08 茨城 | 78,034 | 79,120 | 1.4 | 724,195 | 772,293 | 6.6 | 76,175 | 76,690 | 0.7 |
| 09 栃木 | 21,512 | 22,519 | 4.7 | 528,597 | 587,232 | 11.1 | 133,177 | 134,531 | 1.0 |
| 10 群馬 | 8,102 | 8,846 | 9.2 | 501,354 | 524,887 | 4.7 | 44,374 | 47,515 | 7.1 |
| 11 埼玉 | 39,389 | 40,207 | 2.1 | 646,832 | 666,147 | 3.0 | 120,173 | 135,467 | 12.7 |
| 12 千葉 | 2,232,337 | 2,536,669 | 13.6 | 296,929 | 294,912 | ▲ 0.7 | 33,153 | 37,415 | 12.9 |
| 13 東京 | 29,749 | 33,766 | 13.5 | 117,603 | 122,913 | 4.5 | 38,635 | 34,567 | ▲ 10.5 |
| 14 神奈川 | 1,790,348 | 2,253,544 | 25.9 | 354,219 | 492,861 | 39.1 | 75,221 | 77,269 | 2.7 |
| 15 新潟 | 17,009 | 16,214 | ▲ 4.7 | 174,871 | 180,693 | 3.3 | 13,891 | 15,372 | 10.7 |
| 16 富山 | 5,184 | 5,092 | ▲ 1.8 | 182,891 | 174,793 | ▲ 4.4 | 14,177 | 13,910 | ▲ 1.9 |
| 17 石川 | 4,830 | 4,812 | ▲ 0.4 | 61,206 | 62,593 | 2.3 | 5,331 | 5,403 | 1.4 |
| 18 福井 | 4,600 | 4,075 | ▲ 11.4 | 155,298 | 161,583 | 4.0 | 1,719 | 1,884 | 9.6 |
| 19 山梨 | 2,566 | 2,540 | ▲ 1.0 | 94,063 | 91,001 | ▲ 3.3 | 22,003 | 22,295 | 1.3 |
| 20 長野 | 8,307 | 9,117 | 9.7 | 162,770 | 180,976 | 11.2 | 12,876 | 14,708 | 14.2 |
| 21 岐阜 | 10,076 | 10,384 | 3.1 | 469,163 | 482,113 | 2.8 | 53,406 | 64,401 | 20.6 |
| 22 静岡 | 27,163 | 24,867 | ▲ 8.5 | 625,243 | 655,293 | 4.8 | 207,355 | 184,985 | ▲ 10.8 |
| 23 愛知 | 625,682 | 697,140 | 11.4 | 1,538,420 | 1,497,136 | ▲ 2.7 | 413,972 | 412,062 | ▲ 0.5 |
| 24 三重 | 447,546 | 473,386 | 5.8 | 447,114 | 504,056 | 12.7 | 209,844 | 205,873 | ▲ 1.9 |
| 25 滋賀 | 8,060 | 7,016 | ▲ 12.9 | 623,432 | 660,228 | 5.9 | 102,139 | 101,988 | ▲ 0.1 |
| 26 京都 | 6,853 | 6,975 | 1.8 | 160,319 | 160,707 | 0.2 | 15,401 | 22,739 | 47.6 |
| 27 大阪 | 1,261,721 | 1,442,719 | 14.3 | 706,335 | 760,850 | 7.7 | 137,160 | 141,853 | 3.4 |
| 28 兵庫 | 132,300 | 168,978 | 27.7 | 469,473 | 482,863 | 2.9 | 139,883 | 130,320 | ▲ 6.8 |
| 29 奈良 | 10,162 | 10,482 | 3.1 | 151,037 | 149,251 | ▲ 1.2 | 62,707 | 60,132 | ▲ 4.1 |
| 30 和歌山 | 501,876 | 474,620 | ▲ 5.4 | 35,169 | 34,120 | ▲ 3.0 | 19,605 | 19,448 | ▲ 0.8 |
| 31 鳥取 | 2,677 | 2,667 | ▲ 0.4 | 20,391 | 23,374 | 14.6 | 2,221 | 2,225 | 0.2 |
| 32 島根 | 1,979 | 1,792 | ▲ 9.4 | 24,129 | 28,072 | 16.3 | 7,663 | 7,535 | ▲ 1.7 |
| 33 岡山 | 1,200,179 | 1,199,380 | ▲ 0.1 | 320,941 | 309,392 | ▲ 3.6 | 100,582 | 104,855 | 4.2 |
| 34 広島 | 10,408 | 10,980 | 5.5 | 527,094 | 532,194 | 1.0 | 88,094 | 96,675 | 9.7 |
| 35 山口 | 753,969 | 911,136 | 20.8 | 112,570 | 107,947 | ▲ 4.1 | 157,505 | 164,335 | 4.3 |
| 36 徳島 | 1,974 | 1,860 | ▲ 5.8 | 56,633 | 50,743 | ▲ 10.4 | 9,633 | 9,361 | ▲ 2.8 |
| 37 香川 | 118,912 | 161,144 | 35.5 | 124,734 | 131,944 | 5.8 | 18,619 | 16,874 | ▲ 9.4 |
| 38 愛媛 | 435,093 | 570,332 | 31.1 | 164,211 | 182,029 | 10.9 | 4,509 | 4,193 | ▲ 7.0 |
| 39 高知 | 2,449 | 2,893 | 18.1 | 10,558 | 10,417 | ▲ 1.3 | - | - | - |
| 40 福岡 | 88,201 | 96,091 | 8.9 | 263,483 | 272,127 | 3.3 | 220,722 | 219,838 | ▲ 0.4 |
| 41 佐賀 | 3,168 | 3,463 | 9.3 | 42,375 | 44,037 | 3.9 | 53,417 | 54,937 | 2.8 |
| 42 長崎 | 1,155 | 1,278 | 10.7 | 18,388 | 22,430 | 22.0 | X | X | X |
| 43 熊本 | 11,210 | 13,559 | 21.0 | 116,976 | 111,852 | ▲ 4.4 | 84,561 | 89,344 | 5.7 |
| 44 大分 | 376,477 | 512,779 | 36.2 | 83,857 | 90,875 | 8.4 | 23,078 | 23,752 | 2.9 |
| 45 宮崎 | 4,600 | 5,436 | 18.2 | 48,895 | 54,213 | 10.9 | 109,916 | 110,893 | 0.9 |
| 46 鹿児島 | 5,977 | 6,403 | 7.1 | 9,947 | 14,721 | 48.0 | X | X | X |
| 47 沖縄 | 5,786 | 4,027 | ▲ 30.4 | 8,424 | 9,940 | 18.0 | - | - | - |

第26表 都道府県・産業中分類別製造品出荷額等(従業者4人以上の事業所)

(単位:百万円、%)

| | 20 なめし革・同製品 ・毛皮製造業 | | | 21 窯業・土石製品 製造業 | | | 22 鉄鋼業 | | |
|--------|-----------------------|---------|--------|-------------------|-----------|-------|------------|------------|--------|
| | 平成28年 | 平成29年 | 前年比 | 平成28年 | 平成29年 | 前年比 | 平成28年 | 平成29年 | 前年比 |
| 全国計 | 346,328 | 354,036 | 2.2 | 7,137,322 | 7,517,917 | 5.3 | 15,669,288 | 17,520,835 | 11.8 |
| 01 北海道 | 9,275 | 8,324 | ▲ 10.3 | 181,698 | 197,108 | 8.5 | 451,270 | 362,588 | ▲ 19.7 |
| 02 青森 | X | X | X | 43,453 | 45,795 | 5.4 | 87,116 | 90,360 | 3.7 |
| 03 岩手 | 8,695 | 8,415 | ▲ 3.2 | 100,934 | 110,371 | 9.3 | 84,957 | 94,523 | 11.3 |
| 04 宮城 | 1,724 | 1,811 | 5.1 | 135,317 | 136,189 | 0.6 | 149,982 | 173,776 | 15.9 |
| 05 秋田 | 4,035 | 3,571 | ▲ 11.5 | 44,957 | 44,902 | ▲ 0.1 | 16,882 | 18,114 | 7.3 |
| 06 山形 | 22,747 | 22,627 | ▲ 0.5 | 83,130 | 88,025 | 5.9 | 27,998 | 31,474 | 12.4 |
| 07 福島 | 12,171 | 12,104 | ▲ 0.6 | 215,152 | 201,147 | ▲ 6.5 | 97,480 | 111,729 | 14.6 |
| 08 茨城 | 2,621 | 2,390 | ▲ 8.8 | 305,350 | 324,875 | 6.4 | 687,539 | 754,905 | 9.8 |
| 09 栃木 | 2,879 | 2,780 | ▲ 3.4 | 162,112 | 168,408 | 3.9 | 197,866 | 220,142 | 11.3 |
| 10 群馬 | 1,110 | 1,113 | 0.3 | 98,924 | 98,593 | ▲ 0.3 | 234,711 | 260,587 | 11.0 |
| 11 埼玉 | 17,253 | 16,033 | ▲ 7.1 | 263,255 | 264,841 | 0.6 | 274,176 | 334,811 | 22.1 |
| 12 千葉 | 12,117 | 12,132 | 0.1 | 288,858 | 294,355 | 1.9 | 1,492,759 | 1,674,439 | 12.2 |
| 13 東京 | 72,418 | 74,728 | 3.2 | 170,213 | 173,747 | 2.1 | 143,193 | 166,835 | 16.5 |
| 14 神奈川 | 7,235 | 7,705 | 6.5 | 262,472 | 281,109 | 7.1 | 571,366 | 636,897 | 11.5 |
| 15 新潟 | 2,695 | 2,975 | 10.4 | 103,785 | 105,519 | 1.7 | 193,659 | 220,855 | 14.0 |
| 16 富山 | 1,656 | 2,692 | 62.6 | 72,177 | 77,816 | 7.8 | 155,509 | 174,981 | 12.5 |
| 17 石川 | 711 | 325 | ▲ 54.3 | 74,777 | 77,829 | 4.1 | 50,505 | 58,066 | 15.0 |
| 18 福井 | 451 | 484 | 7.2 | 40,195 | 44,771 | 11.4 | 28,072 | 26,476 | ▲ 5.7 |
| 19 山梨 | 2,389 | 2,503 | 4.8 | 53,205 | 57,383 | 7.9 | 8,315 | 10,068 | 21.1 |
| 20 長野 | 3,096 | 3,296 | 6.5 | 111,031 | 126,630 | 14.0 | 51,699 | 57,796 | 11.8 |
| 21 岐阜 | 321 | 1,225 | 281.1 | 366,340 | 370,521 | 1.1 | 213,597 | 251,748 | 17.9 |
| 22 静岡 | 5,716 | 6,378 | 11.6 | 151,967 | 169,053 | 11.2 | 209,495 | 219,651 | 4.8 |
| 23 愛知 | 13,577 | 18,473 | 36.1 | 796,061 | 836,982 | 5.1 | 2,039,542 | 2,314,648 | 13.5 |
| 24 三重 | - | - | - | 258,953 | 259,874 | 0.4 | 109,735 | 113,591 | 3.5 |
| 25 滋賀 | 346 | 739 | 114.0 | 330,777 | 461,918 | 39.6 | 96,359 | 112,383 | 16.6 |
| 26 京都 | 8,903 | 8,639 | ▲ 3.0 | 182,249 | 185,502 | 1.8 | 70,739 | 78,691 | 11.2 |
| 27 大阪 | 22,304 | 24,336 | 9.1 | 224,549 | 237,512 | 5.8 | 1,198,200 | 1,356,025 | 13.2 |
| 28 兵庫 | 65,570 | 65,464 | ▲ 0.2 | 286,625 | 300,184 | 4.7 | 1,737,537 | 1,954,106 | 12.5 |
| 29 奈良 | 6,312 | 5,457 | ▲ 13.5 | 31,374 | 32,549 | 3.7 | 31,839 | 35,968 | 13.0 |
| 30 和歌山 | 1,458 | 1,606 | 10.2 | 40,955 | 39,926 | ▲ 2.5 | 654,749 | 575,483 | ▲ 12.1 |
| 31 鳥取 | 4,790 | X | X | 12,021 | 10,932 | ▲ 9.1 | 16,265 | 16,339 | 0.5 |
| 32 島根 | 931 | 859 | ▲ 7.7 | 34,738 | 33,453 | ▲ 3.7 | 162,814 | 172,984 | 6.2 |
| 33 岡山 | 897 | 743 | ▲ 17.1 | 214,809 | 219,230 | 2.1 | 774,825 | 957,202 | 23.5 |
| 34 広島 | 3,627 | 3,291 | ▲ 9.3 | 131,077 | 134,846 | 2.9 | 1,088,401 | 1,391,648 | 27.9 |
| 35 山口 | X | X | X | 197,288 | 194,093 | ▲ 1.6 | 582,762 | 631,698 | 8.4 |
| 36 徳島 | X | 261 | X | 18,357 | 17,267 | ▲ 5.9 | 31,634 | 34,177 | 8.0 |
| 37 香川 | 7,273 | 6,767 | ▲ 7.0 | 74,178 | 70,138 | ▲ 5.4 | 45,480 | 45,385 | ▲ 0.2 |
| 38 愛媛 | X | X | X | 34,868 | 37,972 | 8.9 | 96,741 | 118,342 | 22.3 |
| 39 高知 | X | X | X | 59,132 | 61,058 | 3.3 | 35,943 | 42,398 | 18.0 |
| 40 福岡 | 3,140 | 3,220 | 2.5 | 365,851 | 373,113 | 2.0 | 858,468 | 920,406 | 7.2 |
| 41 佐賀 | 8,766 | 7,720 | ▲ 11.9 | 40,498 | 41,991 | 3.7 | 34,310 | 36,528 | 6.5 |
| 42 長崎 | X | X | X | 43,169 | 45,332 | 5.0 | 32,233 | 36,389 | 12.9 |
| 43 熊本 | X | X | X | 62,851 | 75,410 | 20.0 | 48,337 | 55,601 | 15.0 |
| 44 大分 | 2,288 | 3,334 | 45.7 | 99,926 | 106,981 | 7.1 | 451,807 | 520,876 | 15.3 |
| 45 宮崎 | - | - | - | 40,007 | 36,135 | ▲ 9.7 | 17,081 | 19,111 | 11.9 |
| 46 鹿児島 | X | X | X | 166,161 | 183,357 | 10.3 | 4,121 | 4,578 | 11.1 |
| 47 沖縄 | X | X | X | 61,543 | 63,173 | 2.6 | 21,224 | 25,458 | 20.0 |

第26表 都道府県・産業中分類別製造品出荷額等(従業者4人以上の事業所)

(単位:百万円、%)

| | 23 非鉄金属製造業 | | | 24 金属製品製造業 | | | 25 はん用機械器具製造業 | | |
|--------|------------|-----------|-------|------------|------------|-------|---------------|------------|--------|
| | 平成28年 | 平成29年 | 前年比 | 平成28年 | 平成29年 | 前年比 | 平成28年 | 平成29年 | 前年比 |
| 全国計 | 8,889,207 | 9,749,207 | 9.7 | 14,398,614 | 14,968,438 | 4.0 | 11,124,756 | 11,738,660 | 5.5 |
| 01 北海道 | 19,422 | 21,664 | 11.5 | 270,499 | 289,175 | 6.9 | 40,304 | 45,346 | 12.5 |
| 02 青森 | 361,119 | 350,920 | ▲ 2.8 | 48,958 | 51,807 | 5.8 | 4,572 | 4,739 | 3.7 |
| 03 岩手 | 21,285 | 23,486 | 10.3 | 116,646 | 107,180 | ▲ 8.1 | 104,450 | 126,179 | 20.8 |
| 04 宮城 | 69,631 | 79,104 | 13.6 | 192,858 | 205,508 | 6.6 | 28,385 | 28,603 | 0.8 |
| 05 秋田 | 50,468 | 54,528 | 8.0 | 65,146 | 63,403 | ▲ 2.7 | 11,222 | 15,052 | 34.1 |
| 06 山形 | 46,097 | 53,719 | 16.5 | 98,713 | 101,934 | 3.3 | 54,622 | 67,423 | 23.4 |
| 07 福島 | 190,649 | 213,664 | 12.1 | 254,997 | 267,109 | 4.7 | 171,463 | 207,875 | 21.2 |
| 08 茨城 | 584,451 | 656,500 | 12.3 | 817,926 | 833,316 | 1.9 | 673,476 | 711,613 | 5.7 |
| 09 栃木 | 393,943 | 428,123 | 8.7 | 454,588 | 497,660 | 9.5 | 294,435 | 376,617 | 27.9 |
| 10 群馬 | 123,092 | 140,116 | 13.8 | 411,094 | 438,990 | 6.8 | 228,989 | 261,539 | 14.2 |
| 11 埼玉 | 538,861 | 597,376 | 10.9 | 710,044 | 727,366 | 2.4 | 409,011 | 424,448 | 3.8 |
| 12 千葉 | 230,513 | 282,567 | 22.6 | 592,832 | 632,321 | 6.7 | 232,174 | 234,911 | 1.2 |
| 13 東京 | 82,990 | 91,087 | 9.8 | 269,440 | 273,629 | 1.6 | 168,521 | 172,204 | 2.2 |
| 14 神奈川 | 299,367 | 372,660 | 24.5 | 584,827 | 687,664 | 17.6 | 837,060 | 863,009 | 3.1 |
| 15 新潟 | 74,043 | 75,578 | 2.1 | 493,437 | 519,734 | 5.3 | 217,677 | 241,478 | 10.9 |
| 16 富山 | 356,916 | 370,699 | 3.9 | 400,963 | 404,495 | 0.9 | 65,225 | 69,753 | 6.9 |
| 17 石川 | 34,230 | 37,193 | 8.7 | 134,137 | 149,378 | 11.4 | 100,598 | 108,725 | 8.1 |
| 18 福井 | 151,484 | 156,989 | 3.6 | 94,673 | 99,263 | 4.8 | 16,527 | 18,970 | 14.8 |
| 19 山梨 | 37,040 | 40,414 | 9.1 | 98,635 | 107,900 | 9.4 | 103,002 | 111,889 | 8.6 |
| 20 長野 | 104,376 | 106,954 | 2.5 | 293,554 | 321,139 | 9.4 | 374,014 | 420,817 | 12.5 |
| 21 岐阜 | 86,149 | 105,572 | 22.5 | 451,828 | 458,199 | 1.4 | 272,985 | 292,191 | 7.0 |
| 22 静岡 | 545,295 | 528,986 | ▲ 3.0 | 515,314 | 530,842 | 3.0 | 331,369 | 320,892 | ▲ 3.2 |
| 23 愛知 | 529,249 | 564,058 | 6.6 | 1,499,120 | 1,470,445 | ▲ 1.9 | 1,195,279 | 1,237,909 | 3.6 |
| 24 三重 | 415,414 | 466,357 | 12.3 | 381,763 | 388,147 | 1.7 | 334,775 | 354,553 | 5.9 |
| 25 滋賀 | 146,420 | 170,974 | 16.8 | 393,983 | 405,158 | 2.8 | 649,489 | 711,166 | 9.5 |
| 26 京都 | 87,934 | 98,696 | 12.2 | 174,212 | 200,684 | 15.2 | 183,768 | 199,930 | 8.8 |
| 27 大阪 | 717,552 | 774,616 | 8.0 | 1,413,680 | 1,503,119 | 6.3 | 813,876 | 835,102 | 2.6 |
| 28 兵庫 | 257,421 | 293,600 | 14.1 | 820,125 | 798,158 | ▲ 2.7 | 1,136,414 | 1,140,257 | 0.3 |
| 29 奈良 | 27,144 | 28,545 | 5.2 | 128,340 | 149,597 | 16.6 | 58,523 | 62,636 | 7.0 |
| 30 和歌山 | 17,987 | 23,708 | 31.8 | 86,252 | 87,544 | 1.5 | 283,446 | 296,204 | 4.5 |
| 31 鳥取 | X | X | X | 40,278 | 40,076 | ▲ 0.5 | 2,001 | 2,515 | 25.7 |
| 32 島根 | X | 32,016 | X | 38,861 | 40,689 | 4.7 | 59,765 | 65,923 | 10.3 |
| 33 岡山 | 77,345 | 79,550 | 2.8 | 224,620 | 234,191 | 4.3 | 214,908 | 218,991 | 1.9 |
| 34 広島 | 303,089 | 309,520 | 2.1 | 313,328 | 311,280 | ▲ 0.7 | 396,458 | 390,609 | ▲ 1.5 |
| 35 山口 | 107,844 | 126,461 | 17.3 | 185,948 | 180,739 | ▲ 2.8 | 94,656 | 90,829 | ▲ 4.0 |
| 36 徳島 | X | X | X | 70,708 | 72,766 | 2.9 | 67,100 | 69,905 | 4.2 |
| 37 香川 | 373,187 | 435,935 | 16.8 | 161,209 | 159,156 | ▲ 1.3 | 113,320 | 111,596 | ▲ 1.5 |
| 38 愛媛 | 601,079 | 728,410 | 21.2 | 69,427 | 74,523 | 7.3 | 172,083 | 161,568 | ▲ 6.1 |
| 39 高知 | X | X | X | 18,067 | 19,036 | 5.4 | 13,529 | 13,525 | 0.0 |
| 40 福岡 | 122,296 | 139,956 | 14.4 | 495,990 | 524,437 | 5.7 | 182,987 | 170,049 | ▲ 7.1 |
| 41 佐賀 | 96,994 | 113,191 | 16.7 | 100,390 | 102,948 | 2.5 | 14,773 | 17,086 | 15.7 |
| 42 長崎 | X | X | X | 58,122 | 57,835 | ▲ 0.5 | 289,713 | 333,526 | 15.1 |
| 43 熊本 | 36,349 | 40,363 | 11.0 | 160,732 | 168,926 | 5.1 | 9,614 | 9,648 | 0.4 |
| 44 大分 | 479,652 | 479,240 | ▲ 0.1 | 65,221 | 67,752 | 3.9 | 82,974 | 102,017 | 23.0 |
| 45 宮崎 | 2,700 | 3,323 | 23.0 | 36,046 | 42,641 | 18.3 | 8,678 | 12,942 | 49.1 |
| 46 鹿児島 | 30,382 | 36,816 | 21.2 | 49,537 | 49,145 | ▲ 0.8 | 5,613 | 4,426 | ▲ 21.2 |
| 47 沖縄 | X | - | - | 41,549 | 51,431 | 23.8 | 930 | 1,476 | 58.6 |

第26表 都道府県・産業中分類別製造品出荷額等(従業者4人以上の事業所)

(単位:百万円、%)

| | 26 生産用機械器具 製造業 | | | 27 業務用機械器具 製造業 | | | 28 電子部品・デバイス ・電子回路製造業 | | |
|--------|-------------------|------------|-------|-------------------|-----------|--------|--------------------------|------------|---------|
| | 平成28年 | 平成29年 | 前年比 | 平成28年 | 平成29年 | 前年比 | 平成28年 | 平成29年 | 前年比 |
| 全国計 | 18,106,818 | 20,368,694 | 12.5 | 7,129,504 | 6,895,425 | ▲ 3.3 | 14,531,555 | 15,876,986 | 9.3 |
| 01 北海道 | 101,565 | 109,418 | 7.7 | 5,252 | 5,470 | 4.2 | 189,106 | 207,840 | 9.9 |
| 02 青森 | 46,091 | 43,821 | ▲ 4.9 | 126,381 | 129,411 | 2.4 | 258,002 | 365,631 | 41.7 |
| 03 岩手 | 204,246 | 205,996 | 0.9 | 91,590 | 98,114 | 7.1 | 212,278 | 199,076 | ▲ 6.2 |
| 04 宮城 | 291,846 | 434,970 | 49.0 | 66,987 | 62,272 | ▲ 7.0 | 555,834 | 518,971 | ▲ 6.6 |
| 05 秋田 | 79,140 | 121,342 | 53.3 | 78,920 | 79,388 | 0.6 | 343,422 | 416,501 | 21.3 |
| 06 山形 | 240,831 | 264,317 | 9.8 | 50,702 | 49,559 | ▲ 2.3 | 464,950 | 511,374 | 10.0 |
| 07 福島 | 136,232 | 171,786 | 26.1 | 242,819 | 256,089 | 5.5 | 431,785 | 458,623 | 6.2 |
| 08 茨城 | 1,042,847 | 1,280,892 | 22.8 | 307,177 | 293,084 | ▲ 4.6 | 264,263 | 283,534 | 7.3 |
| 09 栃木 | 566,267 | 630,851 | 11.4 | 298,720 | 264,327 | ▲ 11.5 | 253,126 | 252,190 | ▲ 0.4 |
| 10 群馬 | 253,891 | 267,860 | 5.5 | 411,206 | 315,497 | ▲ 23.3 | 190,999 | 197,907 | 3.6 |
| 11 埼玉 | 480,981 | 537,835 | 11.8 | 523,436 | 481,159 | ▲ 8.1 | 392,135 | 371,239 | ▲ 5.3 |
| 12 千葉 | 481,413 | 559,476 | 16.2 | 129,075 | 109,289 | ▲ 15.3 | 225,284 | 212,891 | ▲ 5.5 |
| 13 東京 | 386,958 | 395,423 | 2.2 | 300,217 | 317,453 | 5.7 | 339,533 | 396,994 | 16.9 |
| 14 神奈川 | 1,041,282 | 1,159,085 | 11.3 | 603,895 | 622,484 | 3.1 | 418,691 | 384,925 | ▲ 8.1 |
| 15 新潟 | 349,124 | 371,855 | 6.5 | 160,762 | 150,737 | ▲ 6.2 | 331,127 | 364,575 | 10.1 |
| 16 富山 | 435,424 | 524,842 | 20.5 | 37,246 | 36,117 | ▲ 3.0 | 325,172 | 374,037 | 15.0 |
| 17 石川 | 647,491 | 744,956 | 15.1 | 122,054 | 109,755 | ▲ 10.1 | 372,326 | 390,181 | 4.8 |
| 18 福井 | 95,959 | 94,844 | ▲ 1.2 | 13,675 | 12,580 | ▲ 8.0 | 303,742 | 336,348 | 10.7 |
| 19 山梨 | 622,292 | 850,632 | 36.7 | 104,017 | 99,520 | ▲ 4.3 | 205,416 | 214,540 | 4.4 |
| 20 長野 | 640,744 | 704,325 | 9.9 | 379,953 | 372,684 | ▲ 1.9 | 735,563 | 753,463 | 2.4 |
| 21 岐阜 | 493,689 | 508,736 | 3.0 | 37,272 | 45,364 | 21.7 | 171,510 | 161,544 | ▲ 5.8 |
| 22 静岡 | 779,081 | 877,916 | 12.7 | 264,737 | 237,869 | ▲ 10.1 | 282,979 | 302,644 | 6.9 |
| 23 愛知 | 2,083,169 | 2,233,188 | 7.2 | 1,123,873 | 1,084,517 | ▲ 3.5 | 609,715 | 593,447 | ▲ 2.7 |
| 24 三重 | 257,321 | 306,869 | 19.3 | 206,805 | 188,142 | ▲ 9.0 | 1,612,653 | 1,997,257 | 23.8 |
| 25 滋賀 | 503,798 | 534,196 | 6.0 | 151,653 | 165,062 | 8.8 | 430,939 | 482,027 | 11.9 |
| 26 京都 | 380,453 | 430,582 | 13.2 | 298,874 | 303,185 | 1.4 | 355,660 | 428,954 | 20.6 |
| 27 大阪 | 1,371,608 | 1,488,339 | 8.5 | 182,859 | 184,762 | 1.0 | 336,567 | 533,727 | 58.6 |
| 28 兵庫 | 1,042,186 | 1,089,952 | 4.6 | 253,121 | 269,622 | 6.5 | 388,729 | 404,169 | 4.0 |
| 29 奈良 | 126,000 | 137,281 | 9.0 | 161,005 | 156,664 | ▲ 2.7 | 14,065 | 252,182 | 1,693.0 |
| 30 和歌山 | 123,769 | 144,633 | 16.9 | 13,101 | 13,219 | 0.9 | X | X | X |
| 31 鳥取 | 28,641 | 31,667 | 10.6 | 5,243 | 7,588 | 44.7 | 144,140 | 169,072 | 17.3 |
| 32 島根 | 64,824 | 63,770 | ▲ 1.6 | 17,804 | 18,260 | 2.6 | 181,367 | 206,940 | 14.1 |
| 33 岡山 | 272,453 | 287,107 | 5.4 | 31,165 | 33,156 | 6.4 | 390,978 | 453,897 | 16.1 |
| 34 広島 | 787,992 | 911,931 | 15.7 | 72,844 | 66,994 | ▲ 8.0 | 663,654 | 375,827 | ▲ 43.4 |
| 35 山口 | 177,674 | 186,775 | 5.1 | 8,395 | X | X | 63,895 | 76,157 | 19.2 |
| 36 徳島 | 54,284 | 58,804 | 8.3 | 379 | 218 | ▲ 42.5 | 313,396 | 366,764 | 17.0 |
| 37 香川 | 119,602 | 134,028 | 12.1 | 10,659 | 8,434 | ▲ 20.9 | 44,724 | 44,131 | ▲ 1.3 |
| 38 愛媛 | 187,388 | 208,875 | 11.5 | X | X | X | 40,875 | 42,264 | 3.4 |
| 39 高知 | 58,957 | 60,116 | 2.0 | 23,603 | 24,441 | 3.6 | 23,605 | 25,000 | 5.9 |
| 40 福岡 | 400,620 | 441,066 | 10.1 | 30,240 | 28,933 | ▲ 4.3 | 180,541 | 196,982 | 9.1 |
| 41 佐賀 | 84,507 | 95,936 | 13.5 | X | 3,434 | X | 140,350 | 164,809 | 17.4 |
| 42 長崎 | 21,349 | 39,998 | 87.4 | 33,474 | 32,495 | ▲ 2.9 | 290,554 | 305,765 | 5.2 |
| 43 熊本 | 371,556 | 432,648 | 16.4 | 4,762 | 10,203 | 114.3 | 421,640 | 363,440 | ▲ 13.8 |
| 44 大分 | 56,463 | 58,966 | 4.4 | 107,342 | 103,261 | ▲ 3.8 | 183,129 | 198,715 | 8.5 |
| 45 宮崎 | 47,483 | 55,191 | 16.2 | 24,172 | 25,016 | 3.5 | 166,617 | 181,106 | 8.7 |
| 46 鹿児島 | 64,275 | 72,112 | 12.2 | 4,115 | 4,803 | 16.7 | 247,724 | 316,857 | 27.9 |
| 47 沖縄 | 3,055 | 3,487 | 14.1 | 3,344 | 4,128 | 23.4 | X | X | X |

第26表 都道府県・産業中分類別製造品出荷額等(従業者4人以上の事業所)

(単位:百万円、%)

| | 29 電気機械器具 製造業 | | | 30 情報通信機械器具 製造業 | | | 31 輸送用機械器具 製造業 | | |
|--------|------------------|------------|--------|--------------------|-----------|--------|-------------------|------------|--------|
| | 平成28年 | 平成29年 | 前年比 | 平成28年 | 平成29年 | 前年比 | 平成28年 | 平成29年 | 前年比 |
| 全国計 | 16,388,349 | 17,215,564 | 5.0 | 6,754,917 | 6,570,731 | ▲ 2.7 | 65,140,850 | 67,871,680 | 4.2 |
| 01 北海道 | 42,096 | 41,586 | ▲ 1.2 | 74,621 | 100,584 | 34.8 | 372,191 | 360,550 | ▲ 3.1 |
| 02 青森 | 53,245 | 56,718 | 6.5 | X | X | X | 57,387 | 54,168 | ▲ 5.6 |
| 03 岩手 | 50,891 | 50,703 | ▲ 0.4 | 50,683 | 46,212 | ▲ 8.8 | 563,609 | 644,673 | 14.4 |
| 04 宮城 | 125,029 | 159,194 | 27.3 | 96,348 | 128,518 | 33.4 | 535,470 | 547,699 | 2.3 |
| 05 秋田 | 30,197 | 26,814 | ▲ 11.2 | 12,016 | 12,889 | 7.3 | 62,184 | 67,246 | 8.1 |
| 06 山形 | 146,588 | 147,668 | 0.7 | 247,012 | 252,397 | 2.2 | 130,299 | 133,911 | 2.8 |
| 07 福島 | 331,538 | 297,477 | ▲ 10.3 | 594,202 | 567,208 | ▲ 4.5 | 513,129 | 509,584 | ▲ 0.7 |
| 08 茨城 | 746,218 | 763,434 | 2.3 | 65,741 | 57,319 | ▲ 12.8 | 596,824 | 925,788 | 55.1 |
| 09 栃木 | 873,780 | 976,403 | 11.7 | 263,234 | 214,324 | ▲ 18.6 | 1,614,743 | 1,496,905 | ▲ 7.3 |
| 10 群馬 | 363,351 | 372,230 | 2.4 | 105,583 | 94,952 | ▲ 10.1 | 3,579,315 | 3,669,319 | 2.5 |
| 11 埼玉 | 449,598 | 542,215 | 20.6 | 277,200 | 287,764 | 3.8 | 2,272,571 | 2,508,315 | 10.4 |
| 12 千葉 | 197,408 | 176,937 | ▲ 10.4 | 188,288 | 160,454 | ▲ 14.8 | 118,221 | 119,462 | 1.0 |
| 13 東京 | 803,302 | 744,120 | ▲ 7.4 | 576,834 | 571,429 | ▲ 0.9 | 1,792,181 | 1,583,008 | ▲ 11.7 |
| 14 神奈川 | 592,744 | 689,786 | 16.4 | 574,272 | 688,356 | 19.9 | 3,893,654 | 4,090,182 | 5.0 |
| 15 新潟 | 307,452 | 302,922 | ▲ 1.5 | 122,272 | 100,676 | ▲ 17.7 | 212,709 | 244,472 | 14.9 |
| 16 富山 | 43,147 | 48,221 | 11.8 | 6,490 | 4,728 | ▲ 27.2 | 160,265 | 151,310 | ▲ 5.6 |
| 17 石川 | 98,530 | 108,782 | 10.4 | 161,679 | 169,129 | 4.6 | 172,296 | 189,485 | 10.0 |
| 18 福井 | 154,829 | 176,616 | 14.1 | 5,548 | 5,035 | ▲ 9.2 | 152,132 | 177,726 | 16.8 |
| 19 山梨 | 110,554 | 118,488 | 7.2 | 181,060 | 120,014 | ▲ 33.7 | 98,929 | 100,188 | 1.3 |
| 20 長野 | 346,548 | 405,324 | 17.0 | 1,018,562 | 1,034,733 | 1.6 | 367,339 | 398,157 | 8.4 |
| 21 岐阜 | 357,374 | 319,392 | ▲ 10.6 | 12,615 | 82,504 | 554.0 | 989,873 | 1,016,717 | 2.7 |
| 22 静岡 | 2,080,195 | 2,202,091 | 5.9 | 424,691 | 411,367 | ▲ 3.1 | 4,025,119 | 4,306,044 | 7.0 |
| 23 愛知 | 2,100,789 | 2,244,891 | 6.9 | 128,985 | 145,109 | 12.5 | 25,202,489 | 26,423,309 | 4.8 |
| 24 三重 | 508,224 | 589,186 | 15.9 | 122,993 | 136,758 | 11.2 | 2,550,012 | 2,398,849 | ▲ 5.9 |
| 25 滋賀 | 776,297 | 728,587 | ▲ 6.1 | 44,467 | 44,207 | ▲ 0.6 | 896,960 | 919,472 | 2.5 |
| 26 京都 | 311,082 | 371,446 | 19.4 | 80,032 | 78,025 | ▲ 2.5 | 477,951 | 465,503 | ▲ 2.6 |
| 27 大阪 | 998,611 | 1,058,536 | 6.0 | 157,362 | 148,445 | ▲ 5.7 | 1,180,079 | 1,424,397 | 20.7 |
| 28 兵庫 | 1,445,105 | 1,502,699 | 4.0 | 442,136 | 317,801 | ▲ 28.1 | 1,495,665 | 1,533,722 | 2.5 |
| 29 奈良 | 107,845 | 77,753 | ▲ 27.9 | 2,136 | 2,294 | 7.4 | 182,678 | 193,155 | 5.7 |
| 30 和歌山 | 16,678 | 16,683 | 0.0 | X | X | X | 22,732 | 19,416 | ▲ 14.6 |
| 31 鳥取 | 86,608 | 96,388 | 11.3 | 16,814 | 22,828 | 35.8 | 22,730 | 26,282 | 15.6 |
| 32 島根 | 33,729 | 36,312 | 7.7 | 112,959 | 128,802 | 14.0 | 85,079 | 87,332 | 2.6 |
| 33 岡山 | 178,007 | 192,231 | 8.0 | 39,940 | 38,001 | ▲ 4.9 | 799,013 | 726,286 | ▲ 9.1 |
| 34 広島 | 259,785 | 267,381 | 2.9 | 186,036 | 13,377 | ▲ 92.8 | 3,457,249 | 3,595,126 | 4.0 |
| 35 山口 | 42,819 | 33,615 | ▲ 21.5 | X | X | X | 953,282 | 974,410 | 2.2 |
| 36 徳島 | 105,590 | 90,964 | ▲ 13.9 | X | X | X | 15,779 | 17,188 | 8.9 |
| 37 香川 | 163,969 | 168,960 | 3.0 | - | - | - | 222,887 | 219,376 | ▲ 1.6 |
| 38 愛媛 | 107,249 | 99,628 | ▲ 7.1 | - | - | - | 379,862 | 400,430 | 5.4 |
| 39 高知 | 8,957 | 9,024 | 0.7 | - | - | - | 41,456 | 41,829 | 0.9 |
| 40 福岡 | 291,143 | 321,404 | 10.4 | 12,266 | 12,646 | 3.1 | 3,208,390 | 3,373,567 | 5.1 |
| 41 佐賀 | 149,578 | 158,966 | 6.3 | X | 7,415 | X | 180,729 | 200,575 | 11.0 |
| 42 長崎 | 38,810 | 38,275 | ▲ 1.4 | 73,816 | 75,591 | 2.4 | 448,115 | 433,648 | ▲ 3.2 |
| 43 熊本 | 139,320 | 161,695 | 16.1 | X | X | X | 375,025 | 416,336 | 11.0 |
| 44 大分 | 30,603 | 37,528 | 22.6 | 179,197 | 187,352 | 4.6 | 591,028 | 616,072 | 4.2 |
| 45 宮崎 | 81,622 | 66,698 | ▲ 18.3 | 58,709 | 69,298 | 18.0 | 52,857 | 51,155 | ▲ 3.2 |
| 46 鹿児島 | 97,039 | 114,638 | 18.1 | 10,214 | 8,079 | ▲ 20.9 | 16,146 | 16,640 | 3.1 |
| 47 沖縄 | 4,279 | 4,957 | 15.9 | - | - | - | 2,217 | 2,693 | 21.5 |

第26表 都道府県・産業中分類別製造品出荷額等(従業者4人以上の事業所)

(単位:百万円、%)

| | 32 その他の製造業 | | |
|--------|------------|-----------|--------|
| | 平成28年 | 平成29年 | 前年比 |
| 全国計 | 3,843,568 | 4,130,683 | 7.5 |
| 01 北海道 | 37,199 | 36,664 | ▲ 1.4 |
| 02 青森 | 6,313 | 6,870 | 8.8 |
| 03 岩手 | 47,550 | 44,642 | ▲ 6.1 |
| 04 宮城 | 34,348 | 39,268 | 14.3 |
| 05 秋田 | 10,909 | 10,949 | 0.4 |
| 06 山形 | 188,632 | 263,268 | 39.6 |
| 07 福島 | 38,374 | 42,465 | 10.7 |
| 08 茨城 | 194,753 | 208,549 | 7.1 |
| 09 栃木 | 73,160 | 79,705 | 8.9 |
| 10 群馬 | 81,029 | 76,841 | ▲ 5.2 |
| 11 埼玉 | 256,632 | 251,687 | ▲ 1.9 |
| 12 千葉 | 124,244 | 114,315 | ▲ 8.0 |
| 13 東京 | 204,335 | 207,360 | 1.5 |
| 14 神奈川 | 107,572 | 112,776 | 4.8 |
| 15 新潟 | 30,444 | 30,042 | ▲ 1.3 |
| 16 富山 | 139,247 | 135,617 | ▲ 2.6 |
| 17 石川 | 27,663 | 29,586 | 7.0 |
| 18 福井 | 91,102 | 82,137 | ▲ 9.8 |
| 19 山梨 | 52,501 | 51,721 | ▲ 1.5 |
| 20 長野 | 142,285 | 143,060 | 0.5 |
| 21 岐阜 | 43,668 | 52,182 | 19.5 |
| 22 静岡 | 219,696 | 226,270 | 3.0 |
| 23 愛知 | 304,797 | 319,562 | 4.8 |
| 24 三重 | 99,581 | 94,360 | ▲ 5.2 |
| 25 滋賀 | 115,553 | 115,195 | ▲ 0.3 |
| 26 京都 | 258,558 | 466,614 | 80.5 |
| 27 大阪 | 189,981 | 189,852 | ▲ 0.1 |
| 28 兵庫 | 226,960 | 208,626 | ▲ 8.1 |
| 29 奈良 | 69,417 | 67,926 | ▲ 2.1 |
| 30 和歌山 | 21,288 | 21,616 | 1.5 |
| 31 鳥取 | 4,098 | 4,597 | 12.2 |
| 32 島根 | 2,528 | 2,381 | ▲ 5.8 |
| 33 岡山 | 39,157 | 36,176 | ▲ 7.6 |
| 34 広島 | 57,635 | 59,051 | 2.5 |
| 35 山口 | 11,043 | 11,277 | 2.1 |
| 36 徳島 | 27,027 | 29,276 | 8.3 |
| 37 香川 | 23,902 | 21,448 | ▲ 10.3 |
| 38 愛媛 | 10,574 | 11,041 | 4.4 |
| 39 高知 | 22,678 | 23,415 | 3.2 |
| 40 福岡 | 61,099 | 57,306 | ▲ 6.2 |
| 41 佐賀 | 76,942 | 76,996 | 0.1 |
| 42 長崎 | 12,748 | 12,844 | 0.7 |
| 43 熊本 | 11,440 | 11,457 | 0.1 |
| 44 大分 | 5,744 | 5,028 | ▲ 12.5 |
| 45 宮崎 | 19,359 | 18,632 | ▲ 3.8 |
| 46 鹿児島 | 16,549 | 15,379 | ▲ 7.1 |
| 47 沖縄 | 3,255 | 4,660 | 43.2 |

第27表 都道府県・産業中分類別付加価値額(従業者4人以上の事業所)

(単位:百万円、%)

| | 製造業計 | | | 09 食料品製造業 | | | 10 飲料・たばこ・飼料製造業 | | |
|--------|------------|-------------|-------|-----------|-----------|-------|-----------------|-----------|--------|
| | 平成28年 | 平成29年 | 前年比 | 平成28年 | 平成29年 | 前年比 | 平成28年 | 平成29年 | 前年比 |
| 全国計 | 97,341,636 | 102,901,203 | 5.7 | 9,780,853 | 9,952,129 | 1.8 | 2,977,066 | 2,923,589 | ▲ 1.8 |
| 01 北海道 | 1,659,339 | 1,610,906 | ▲ 2.9 | 590,340 | 602,881 | 2.1 | 109,826 | 68,486 | ▲ 37.6 |
| 02 青森 | 652,564 | 637,533 | ▲ 2.3 | 90,051 | 82,631 | ▲ 8.2 | 15,276 | 15,883 | 4.0 |
| 03 岩手 | 671,065 | 743,157 | 10.7 | 112,328 | 117,069 | 4.2 | 8,889 | 8,074 | ▲ 9.2 |
| 04 宮城 | 1,274,536 | 1,417,891 | 11.2 | 185,440 | 207,027 | 11.6 | 38,392 | 51,741 | 34.8 |
| 05 秋田 | 476,111 | 575,735 | 20.9 | 36,820 | 42,230 | 14.7 | 10,184 | 10,621 | 4.3 |
| 06 山形 | 929,781 | 1,119,768 | 20.4 | 105,816 | 109,251 | 3.2 | 15,829 | 16,788 | 6.1 |
| 07 福島 | 1,639,758 | 1,739,326 | 6.1 | 102,384 | 97,933 | ▲ 4.3 | 49,036 | 48,896 | ▲ 0.3 |
| 08 茨城 | 3,655,662 | 4,353,456 | 19.1 | 485,729 | 493,415 | 1.6 | 128,585 | 115,678 | ▲ 10.0 |
| 09 栃木 | 2,953,019 | 3,094,365 | 4.8 | 256,709 | 247,150 | ▲ 3.7 | 249,231 | 238,220 | ▲ 4.4 |
| 10 群馬 | 3,004,788 | 3,160,178 | 5.2 | 268,350 | 276,574 | 3.1 | 114,854 | 124,711 | 8.6 |
| 11 埼玉 | 4,416,028 | 4,756,419 | 7.7 | 636,607 | 666,987 | 4.8 | 57,304 | 51,541 | ▲ 10.1 |
| 12 千葉 | 2,894,200 | 3,205,367 | 10.8 | 448,363 | 473,022 | 5.5 | 168,333 | 139,048 | ▲ 17.4 |
| 13 東京 | 3,305,093 | 3,191,676 | ▲ 3.4 | 258,985 | 263,195 | 1.6 | 24,068 | 23,234 | ▲ 3.5 |
| 14 神奈川 | 4,897,348 | 5,291,529 | 8.0 | 540,447 | 582,392 | 7.8 | 119,503 | 154,831 | 29.6 |
| 15 新潟 | 1,798,864 | 1,835,409 | 2.0 | 322,269 | 293,543 | ▲ 8.9 | 32,125 | 31,935 | ▲ 0.6 |
| 16 富山 | 1,293,904 | 1,352,709 | 4.5 | 50,266 | 50,664 | 0.8 | 14,118 | 16,396 | 16.1 |
| 17 石川 | 1,030,596 | 1,034,798 | 0.4 | 74,177 | 74,309 | 0.2 | 6,284 | 6,678 | 6.3 |
| 18 福井 | 734,803 | 736,690 | 0.3 | 25,750 | 26,435 | 2.7 | 3,644 | 3,547 | ▲ 2.7 |
| 19 山梨 | 867,775 | 954,264 | 10.0 | 76,592 | 79,630 | 4.0 | 50,885 | 71,058 | 39.6 |
| 20 長野 | 2,051,401 | 2,167,864 | 5.7 | 232,221 | 215,316 | ▲ 7.3 | 61,225 | 66,827 | 9.2 |
| 21 岐阜 | 1,958,177 | 1,969,431 | 0.6 | 123,978 | 129,397 | 4.4 | 18,811 | 22,232 | 18.2 |
| 22 静岡 | 5,682,219 | 5,938,961 | 4.5 | 453,662 | 465,650 | 2.6 | 421,007 | 390,347 | ▲ 7.3 |
| 23 愛知 | 12,975,269 | 13,585,445 | 4.7 | 548,913 | 540,185 | ▲ 1.6 | 132,749 | 121,195 | ▲ 8.7 |
| 24 三重 | 3,083,823 | 3,396,455 | 10.1 | 169,181 | 170,686 | 0.9 | 19,597 | 25,512 | 30.2 |
| 25 滋賀 | 2,701,699 | 2,818,645 | 4.3 | 120,272 | 142,056 | 18.1 | 47,337 | 56,619 | 19.6 |
| 26 京都 | 2,016,653 | 2,190,894 | 8.6 | 246,199 | 235,772 | ▲ 4.2 | 256,638 | 226,161 | ▲ 11.9 |
| 27 大阪 | 5,230,068 | 5,604,038 | 7.2 | 527,496 | 531,230 | 0.7 | 88,728 | 76,685 | ▲ 13.6 |
| 28 兵庫 | 4,882,005 | 4,917,632 | 0.7 | 561,635 | 579,153 | 3.1 | 151,842 | 143,333 | ▲ 5.6 |
| 29 奈良 | 652,598 | 671,647 | 2.9 | 112,084 | 107,339 | ▲ 4.2 | 4,716 | 5,212 | 10.5 |
| 30 和歌山 | 848,762 | 855,172 | 0.8 | 53,139 | 55,720 | 4.9 | 18,021 | 18,002 | ▲ 0.1 |
| 31 鳥取 | 236,103 | 250,548 | 6.1 | 52,201 | 50,613 | ▲ 3.0 | 7,370 | 7,574 | 2.8 |
| 32 島根 | 380,203 | 401,998 | 5.7 | 27,893 | 27,968 | 0.3 | 5,684 | 5,717 | 0.6 |
| 33 岡山 | 1,815,032 | 1,812,531 | ▲ 0.1 | 191,158 | 187,664 | ▲ 1.8 | 51,804 | 49,547 | ▲ 4.4 |
| 34 広島 | 3,200,092 | 3,289,592 | 2.8 | 236,417 | 246,621 | 4.3 | 18,649 | 17,297 | ▲ 7.3 |
| 35 山口 | 1,775,495 | 1,918,790 | 8.1 | 82,637 | 98,799 | 19.6 | 10,925 | 12,858 | 17.7 |
| 36 徳島 | 759,517 | 813,341 | 7.1 | 47,909 | 45,910 | ▲ 4.2 | 11,011 | 11,191 | 1.6 |
| 37 香川 | 738,906 | 809,795 | 9.6 | 118,460 | 117,807 | ▲ 0.6 | 4,549 | 3,421 | ▲ 24.8 |
| 38 愛媛 | 1,034,794 | 1,088,028 | 5.1 | 85,433 | 89,610 | 4.9 | 20,444 | 24,848 | 21.5 |
| 39 高知 | 190,543 | 201,512 | 5.8 | 34,124 | 36,020 | 5.6 | 4,422 | 4,993 | 12.9 |
| 40 福岡 | 2,439,572 | 2,562,125 | 5.0 | 377,313 | 355,014 | ▲ 5.9 | 142,425 | 164,987 | 15.8 |
| 41 佐賀 | 646,112 | 679,128 | 5.1 | 126,291 | 129,898 | 2.9 | 15,209 | 12,657 | ▲ 16.8 |
| 42 長崎 | 665,163 | 617,490 | ▲ 7.2 | 97,878 | 98,140 | 0.3 | 6,413 | 17,753 | 176.8 |
| 43 熊本 | 1,031,464 | 1,067,646 | 3.5 | 118,232 | 131,049 | 10.8 | 19,963 | 26,035 | 30.4 |
| 44 大分 | 824,701 | 952,981 | 15.6 | 51,351 | 52,248 | 1.7 | 57,719 | 56,583 | ▲ 2.0 |
| 45 宮崎 | 545,878 | 589,214 | 7.9 | 87,088 | 97,086 | 11.5 | 50,930 | 49,372 | ▲ 3.1 |
| 46 鹿児島 | 657,151 | 747,185 | 13.7 | 172,361 | 163,076 | ▲ 5.4 | 90,163 | 86,133 | ▲ 4.5 |
| 47 沖縄 | 163,002 | 171,937 | 5.5 | 57,904 | 65,767 | 13.6 | 22,348 | 23,134 | 3.5 |

第27表 都道府県・産業中分類別付加価値額(従業者4人以上の事業所)

(単位:百万円、%)

| | 11 繊維工業 | | | 12 木材・木製品製造業 (家具を除く) | | | 13 家具・装備品製造業 | | |
|--------|-----------|-----------|--------|-------------------------|---------|--------|--------------|---------|--------|
| | 平成28年 | 平成29年 | 前年比 | 平成28年 | 平成29年 | 前年比 | 平成28年 | 平成29年 | 前年比 |
| 全国計 | 1,502,802 | 1,465,970 | ▲ 2.5 | 831,704 | 809,664 | ▲ 2.6 | 740,052 | 731,655 | ▲ 1.1 |
| 01 北海道 | 12,541 | 14,224 | 13.4 | 58,442 | 54,995 | ▲ 5.9 | 20,290 | 20,198 | ▲ 0.5 |
| 02 青森 | 15,003 | 13,716 | ▲ 8.6 | 4,474 | 4,474 | 0.0 | 2,183 | 2,626 | 20.3 |
| 03 岩手 | 15,199 | 15,224 | 0.2 | 18,554 | 17,619 | ▲ 5.0 | 2,219 | 2,082 | ▲ 6.2 |
| 04 宮城 | 10,453 | 11,436 | 9.4 | 23,806 | 25,734 | 8.1 | 10,486 | 6,289 | ▲ 40.0 |
| 05 秋田 | 21,504 | 18,889 | ▲ 12.2 | 21,926 | 25,560 | 16.6 | 4,919 | 3,738 | ▲ 24.0 |
| 06 山形 | 25,668 | 24,470 | ▲ 4.7 | 6,835 | 7,827 | 14.5 | 12,105 | 11,198 | ▲ 7.5 |
| 07 福島 | 21,582 | 19,779 | ▲ 8.4 | 21,487 | 16,757 | ▲ 22.0 | 15,991 | 14,735 | ▲ 7.9 |
| 08 茨城 | 27,814 | 18,775 | ▲ 32.5 | 43,689 | 43,487 | ▲ 0.5 | 23,651 | 23,300 | ▲ 1.5 |
| 09 栃木 | 22,046 | 22,598 | 2.5 | 26,743 | 26,557 | ▲ 0.7 | 14,509 | 14,186 | ▲ 2.2 |
| 10 群馬 | 21,962 | 19,778 | ▲ 9.9 | 20,832 | 22,953 | 10.2 | 17,433 | 19,990 | 14.7 |
| 11 埼玉 | 34,675 | 33,574 | ▲ 3.2 | 21,861 | 21,570 | ▲ 1.3 | 50,129 | 47,941 | ▲ 4.4 |
| 12 千葉 | 11,741 | 11,721 | ▲ 0.2 | 14,790 | 14,874 | 0.6 | 40,223 | 41,927 | 4.2 |
| 13 東京 | 23,850 | 22,465 | ▲ 5.8 | 4,037 | 3,291 | ▲ 18.5 | 43,201 | 29,408 | ▲ 31.9 |
| 14 神奈川 | 18,419 | 19,098 | 3.7 | 6,514 | 6,669 | 2.4 | 28,823 | 31,206 | 8.3 |
| 15 新潟 | 33,548 | 39,184 | 16.8 | 14,803 | 12,443 | ▲ 15.9 | 18,010 | 17,175 | ▲ 4.6 |
| 16 富山 | 24,899 | 25,429 | 2.1 | 9,976 | 8,880 | ▲ 11.0 | 12,977 | 13,588 | 4.7 |
| 17 石川 | 77,852 | 76,433 | ▲ 1.8 | 8,005 | 6,931 | ▲ 13.4 | 27,583 | 29,085 | 5.4 |
| 18 福井 | 98,796 | 101,337 | 2.6 | 16,771 | 12,987 | ▲ 22.6 | 7,640 | 7,858 | 2.9 |
| 19 山梨 | 17,836 | 17,902 | 0.4 | 2,860 | 2,872 | 0.4 | 3,392 | 3,298 | ▲ 2.8 |
| 20 長野 | 7,509 | 6,871 | ▲ 8.5 | 10,992 | 10,596 | ▲ 3.6 | 10,832 | 14,613 | 34.9 |
| 21 岐阜 | 46,379 | 46,430 | 0.1 | 24,736 | 25,153 | 1.7 | 47,986 | 48,692 | 1.5 |
| 22 静岡 | 40,899 | 44,266 | 8.2 | 70,076 | 68,205 | ▲ 2.7 | 35,656 | 33,673 | ▲ 5.6 |
| 23 愛知 | 127,523 | 129,813 | 1.8 | 47,081 | 45,273 | ▲ 3.8 | 52,673 | 49,063 | ▲ 6.9 |
| 24 三重 | 16,029 | 17,394 | 8.5 | 18,732 | 19,138 | 2.2 | 13,291 | 14,152 | 6.5 |
| 25 滋賀 | 68,760 | 74,203 | 7.9 | 6,604 | 9,037 | 36.8 | 17,923 | 16,712 | ▲ 6.8 |
| 26 京都 | 52,879 | 52,908 | 0.1 | 13,270 | 12,779 | ▲ 3.7 | 7,933 | 7,296 | ▲ 8.0 |
| 27 大阪 | 108,340 | 97,348 | ▲ 10.1 | 31,426 | 27,167 | ▲ 13.6 | 51,698 | 55,398 | 7.2 |
| 28 兵庫 | 43,438 | 45,282 | 4.2 | 25,196 | 18,883 | ▲ 25.1 | 24,330 | 26,354 | 8.3 |
| 29 奈良 | 24,652 | 24,787 | 0.5 | 12,711 | 10,381 | ▲ 18.3 | 9,181 | 10,127 | 10.3 |
| 30 和歌山 | 29,014 | 26,363 | ▲ 9.1 | 13,441 | 12,176 | ▲ 9.4 | 6,534 | 6,264 | ▲ 4.1 |
| 31 鳥取 | 8,622 | 8,325 | ▲ 3.4 | 4,704 | 4,510 | ▲ 4.1 | 1,137 | 990 | ▲ 13.0 |
| 32 島根 | 13,345 | 12,009 | ▲ 10.0 | 11,643 | 12,932 | 11.1 | 3,890 | 4,394 | 13.0 |
| 33 岡山 | 85,637 | 87,056 | 1.7 | 20,194 | 23,096 | 14.4 | 9,815 | 10,337 | 5.3 |
| 34 広島 | 44,253 | 43,356 | ▲ 2.0 | 43,174 | 43,872 | 1.6 | 16,795 | 18,358 | 9.3 |
| 35 山口 | 21,116 | 16,523 | ▲ 21.8 | 10,623 | 9,247 | ▲ 13.0 | 2,494 | 2,211 | ▲ 11.3 |
| 36 徳島 | 9,213 | 9,278 | 0.7 | 12,589 | 12,734 | 1.2 | 6,458 | 7,327 | 13.5 |
| 37 香川 | 17,036 | 17,071 | 0.2 | 14,326 | 13,234 | ▲ 7.6 | 5,525 | 6,594 | 19.4 |
| 38 愛媛 | 78,469 | 62,291 | ▲ 20.6 | 11,169 | 9,517 | ▲ 14.8 | 2,953 | 3,418 | 15.8 |
| 39 高知 | 5,880 | 5,310 | ▲ 9.7 | 6,371 | 7,006 | 10.0 | 1,883 | 2,176 | 15.6 |
| 40 福岡 | 21,410 | 19,342 | ▲ 9.7 | 17,004 | 18,580 | 9.3 | 28,722 | 28,988 | 0.9 |
| 41 佐賀 | 10,751 | 10,470 | ▲ 2.6 | 6,922 | 6,151 | ▲ 11.1 | 8,693 | 7,729 | ▲ 11.1 |
| 42 長崎 | 12,467 | 13,311 | 6.8 | 2,288 | 2,496 | 9.1 | 1,925 | 1,892 | ▲ 1.7 |
| 43 熊本 | 14,378 | 11,158 | ▲ 22.4 | 14,235 | 13,567 | ▲ 4.7 | 3,083 | 3,201 | 3.9 |
| 44 大分 | 8,839 | 8,532 | ▲ 3.5 | 10,411 | 9,762 | ▲ 6.2 | 5,307 | 4,655 | ▲ 12.3 |
| 45 宮崎 | 41,401 | 42,411 | 2.4 | 18,187 | 20,244 | 11.3 | 3,387 | 3,090 | ▲ 8.8 |
| 46 鹿児島 | 7,095 | 5,884 | ▲ 17.1 | 6,926 | 6,949 | 0.3 | 2,094 | 2,099 | 0.2 |
| 47 沖縄 | 2,083 | 1,951 | ▲ 6.3 | 266 | 499 | 87.7 | 2,090 | 2,022 | ▲ 3.3 |

第27表 都道府県・産業中分類別付加価値額(従業者4人以上の事業所)

(単位:百万円、%)

| | 14 パルプ・紙・紙加工品製造業 | | | 15 印刷・同関連業 | | | 16 化学工業 | | |
|--------|------------------|-----------|--------|------------|-----------|--------|------------|------------|--------|
| | 平成28年 | 平成29年 | 前年比 | 平成28年 | 平成29年 | 前年比 | 平成28年 | 平成29年 | 前年比 |
| 全国計 | 2,318,747 | 2,269,153 | ▲ 2.1 | 2,220,754 | 2,202,151 | ▲ 0.8 | 11,064,248 | 11,452,627 | 3.5 |
| 01 北海道 | 127,071 | 111,799 | ▲ 12.0 | 48,682 | 47,530 | ▲ 2.4 | 66,198 | 67,856 | 2.5 |
| 02 青森 | 35,055 | 32,013 | ▲ 8.7 | 7,302 | 7,231 | ▲ 1.0 | 19,619 | 19,497 | ▲ 0.6 |
| 03 岩手 | 10,464 | 10,495 | 0.3 | 17,197 | 18,112 | 5.3 | 35,422 | 23,276 | ▲ 34.3 |
| 04 宮城 | 59,639 | 52,713 | ▲ 11.6 | 42,680 | 41,148 | ▲ 3.6 | 30,154 | 33,809 | 12.1 |
| 05 秋田 | 5,812 | 6,940 | 19.4 | 6,951 | 6,577 | ▲ 5.4 | 39,705 | 41,168 | 3.7 |
| 06 山形 | 6,036 | 6,505 | 7.8 | 13,041 | 13,339 | 2.3 | 93,635 | 94,920 | 1.4 |
| 07 福島 | 39,806 | 40,976 | 2.9 | 19,869 | 18,573 | ▲ 6.5 | 195,687 | 198,593 | 1.5 |
| 08 茨城 | 60,628 | 57,336 | ▲ 5.4 | 49,926 | 47,379 | ▲ 5.1 | 528,362 | 593,426 | 12.3 |
| 09 栃木 | 108,360 | 109,435 | 1.0 | 22,545 | 23,700 | 5.1 | 242,914 | 237,685 | ▲ 2.2 |
| 10 群馬 | 25,660 | 24,905 | ▲ 2.9 | 38,634 | 46,240 | 19.7 | 270,116 | 320,828 | 18.8 |
| 11 埼玉 | 154,012 | 156,797 | 1.8 | 327,162 | 320,158 | ▲ 2.1 | 610,969 | 686,370 | 12.3 |
| 12 千葉 | 41,582 | 43,678 | 5.0 | 46,865 | 48,194 | 2.8 | 766,008 | 797,672 | 4.1 |
| 13 東京 | 45,019 | 49,839 | 10.7 | 371,310 | 356,249 | ▲ 4.1 | 168,348 | 168,579 | 0.1 |
| 14 神奈川 | 67,027 | 67,722 | 1.0 | 82,380 | 89,883 | 9.1 | 783,901 | 756,904 | ▲ 3.4 |
| 15 新潟 | 71,897 | 76,912 | 7.0 | 34,314 | 33,042 | ▲ 3.7 | 237,703 | 237,202 | ▲ 0.2 |
| 16 富山 | 49,203 | 43,785 | ▲ 11.0 | 15,558 | 15,101 | ▲ 2.9 | 288,497 | 274,577 | ▲ 4.8 |
| 17 石川 | 9,168 | 8,581 | ▲ 6.4 | 33,318 | 34,536 | 3.7 | 107,742 | 93,046 | ▲ 13.6 |
| 18 福井 | 18,686 | 15,989 | ▲ 14.4 | 15,382 | 13,929 | ▲ 9.4 | 115,053 | 89,680 | ▲ 22.1 |
| 19 山梨 | 6,837 | 7,646 | 11.8 | 8,978 | 8,743 | ▲ 2.6 | 21,741 | 19,602 | ▲ 9.8 |
| 20 長野 | 20,080 | 21,257 | 5.9 | 33,974 | 34,562 | 1.7 | 48,570 | 51,450 | 5.9 |
| 21 岐阜 | 62,244 | 59,348 | ▲ 4.7 | 43,923 | 43,647 | ▲ 0.6 | 153,738 | 167,698 | 9.1 |
| 22 静岡 | 259,769 | 255,265 | ▲ 1.7 | 60,544 | 62,929 | 3.9 | 757,299 | 837,415 | 10.6 |
| 23 愛知 | 132,828 | 124,571 | ▲ 6.2 | 127,056 | 128,671 | 1.3 | 425,057 | 430,890 | 1.4 |
| 24 三重 | 21,722 | 24,650 | 13.5 | 12,938 | 13,160 | 1.7 | 391,045 | 369,933 | ▲ 5.4 |
| 25 滋賀 | 43,197 | 41,112 | ▲ 4.8 | 52,935 | 53,278 | 0.6 | 536,735 | 570,182 | 6.2 |
| 26 京都 | 41,116 | 41,692 | 1.4 | 88,434 | 97,612 | 10.4 | 98,440 | 101,344 | 3.0 |
| 27 大阪 | 122,821 | 126,534 | 3.0 | 208,022 | 200,779 | ▲ 3.5 | 939,526 | 817,098 | ▲ 13.0 |
| 28 兵庫 | 102,476 | 97,700 | ▲ 4.7 | 59,760 | 52,180 | ▲ 12.7 | 715,380 | 709,696 | ▲ 0.8 |
| 29 奈良 | 19,867 | 19,753 | ▲ 0.6 | 32,341 | 31,955 | ▲ 1.2 | 40,030 | 41,884 | 4.6 |
| 30 和歌山 | 10,558 | 11,753 | 11.3 | 7,180 | 6,908 | ▲ 3.8 | 178,084 | 174,227 | ▲ 2.2 |
| 31 鳥取 | 23,364 | 30,637 | 31.1 | 4,821 | 4,615 | ▲ 4.3 | X | 1,447 | X |
| 32 島根 | 10,561 | 10,860 | 2.8 | 3,678 | 3,672 | ▲ 0.2 | X | 14,171 | X |
| 33 岡山 | 41,775 | 43,214 | 3.4 | 53,748 | 44,502 | ▲ 17.2 | 256,524 | 289,531 | 12.9 |
| 34 広島 | 25,633 | 29,287 | 14.3 | 34,263 | 34,665 | 1.2 | 145,542 | 182,288 | 25.2 |
| 35 山口 | 28,162 | 27,600 | ▲ 2.0 | 12,584 | 11,733 | ▲ 6.8 | 687,768 | 786,241 | 14.3 |
| 36 徳島 | 31,926 | 26,737 | ▲ 16.3 | 5,506 | 5,132 | ▲ 6.8 | 351,213 | 385,028 | 9.6 |
| 37 香川 | 30,850 | 31,933 | 3.5 | 23,222 | 25,881 | 11.4 | 80,219 | 74,671 | ▲ 6.9 |
| 38 愛媛 | 179,965 | 163,422 | ▲ 9.2 | 10,603 | 10,490 | ▲ 1.1 | 90,724 | 94,768 | 4.5 |
| 39 高知 | 23,646 | 25,150 | 6.4 | 4,382 | 4,355 | ▲ 0.6 | 3,403 | 3,096 | ▲ 9.0 |
| 40 福岡 | 32,956 | 33,612 | 2.0 | 76,228 | 78,498 | 3.0 | 170,120 | 174,925 | 2.8 |
| 41 佐賀 | 25,124 | 23,219 | ▲ 7.6 | 6,029 | 7,922 | 31.4 | 108,537 | 97,101 | ▲ 10.5 |
| 42 長崎 | 2,498 | 1,975 | ▲ 21.0 | 6,277 | 6,193 | ▲ 1.3 | 6,429 | 5,132 | ▲ 20.2 |
| 43 熊本 | 33,330 | 32,166 | ▲ 3.5 | 15,475 | 17,001 | 9.9 | 64,634 | 71,376 | 10.4 |
| 44 大分 | 13,428 | 10,723 | ▲ 20.1 | 7,138 | 6,756 | ▲ 5.4 | 119,518 | 162,281 | 35.8 |
| 45 宮崎 | 18,784 | 13,491 | ▲ 28.2 | 7,879 | 8,008 | 1.6 | 49,477 | 70,957 | 43.4 |
| 46 鹿児島 | 16,247 | 15,482 | ▲ 4.7 | 9,799 | 8,749 | ▲ 10.7 | 8,317 | 9,597 | 15.4 |
| 47 沖縄 | 1,861 | 1,946 | 4.6 | 9,922 | 8,629 | ▲ 13.0 | 3,495 | 3,513 | 0.5 |

第27表 都道府県・産業中分類別付加価値額(従業者4人以上の事業所)

(単位:百万円、%)

| | 17 石油製品・石炭製品製造業 | | | 18 プラスチック製品製造業 (別掲を除く) | | | 19 ゴム製品製造業 | | |
|--------|-----------------|-----------|--------|---------------------------|-----------|--------|------------|-----------|--------|
| | 平成28年 | 平成29年 | 前年比 | 平成28年 | 平成29年 | 前年比 | 平成28年 | 平成29年 | 前年比 |
| 全国計 | 851,269 | 1,350,684 | 58.7 | 4,259,820 | 4,480,314 | 5.2 | 1,362,400 | 1,328,550 | ▲ 2.5 |
| 01 北海道 | 10,736 | ▲ 1,281 | - | 40,059 | 34,494 | ▲ 13.9 | 4,261 | 5,208 | 22.2 |
| 02 青森 | 3,523 | 2,678 | ▲ 24.0 | 5,044 | 5,630 | 11.6 | 1,111 | 1,134 | 2.1 |
| 03 岩手 | 2,557 | 3,262 | 27.6 | 21,990 | 32,663 | 48.5 | 2,350 | 2,515 | 7.0 |
| 04 宮城 | 24,940 | 29,787 | 19.4 | 38,818 | 41,769 | 7.6 | 18,579 | 19,760 | 6.4 |
| 05 秋田 | 1,532 | 997 | ▲ 34.9 | 8,634 | 9,315 | 7.9 | 2,830 | 1,914 | ▲ 32.4 |
| 06 山形 | 1,698 | 2,002 | 17.9 | 25,276 | 25,509 | 0.9 | 1,242 | 1,917 | 54.3 |
| 07 福島 | 6,390 | 6,443 | 0.8 | 71,873 | 77,452 | 7.8 | 89,999 | 91,103 | 1.2 |
| 08 茨城 | 35,046 | 33,584 | ▲ 4.2 | 252,549 | 267,544 | 5.9 | 28,902 | 28,093 | ▲ 2.8 |
| 09 栃木 | 6,299 | 6,696 | 6.3 | 190,835 | 217,179 | 13.8 | 64,228 | 60,527 | ▲ 5.8 |
| 10 群馬 | 2,553 | 2,661 | 4.2 | 179,137 | 189,595 | 5.8 | 25,869 | 25,926 | 0.2 |
| 11 埼玉 | 15,497 | 12,812 | ▲ 17.3 | 243,540 | 266,824 | 9.6 | 48,919 | 54,870 | 12.2 |
| 12 千葉 | 61,818 | 229,072 | 270.6 | 103,445 | 102,226 | ▲ 1.2 | 15,362 | 17,247 | 12.3 |
| 13 東京 | 9,362 | 12,429 | 32.8 | 56,657 | 58,893 | 3.9 | 17,685 | 14,883 | ▲ 15.8 |
| 14 神奈川 | 178,734 | 273,349 | 52.9 | 143,417 | 191,352 | 33.4 | 22,662 | 22,060 | ▲ 2.7 |
| 15 新潟 | 6,805 | 6,260 | ▲ 8.0 | 55,734 | 58,579 | 5.1 | 5,915 | 6,235 | 5.4 |
| 16 富山 | 2,115 | 1,626 | ▲ 23.1 | 67,304 | 68,320 | 1.5 | 7,281 | 6,725 | ▲ 7.6 |
| 17 石川 | 1,717 | 1,605 | ▲ 6.5 | 25,298 | 26,033 | 2.9 | 1,685 | 1,785 | 6.0 |
| 18 福井 | 1,831 | 1,600 | ▲ 12.6 | 48,581 | 47,820 | ▲ 1.6 | 778 | 1,004 | 29.1 |
| 19 山梨 | 770 | 660 | ▲ 14.3 | 31,451 | 30,868 | ▲ 1.9 | 10,631 | 11,024 | 3.7 |
| 20 長野 | 3,090 | 3,041 | ▲ 1.6 | 67,830 | 69,722 | 2.8 | 4,866 | 6,383 | 31.2 |
| 21 岐阜 | 3,697 | 3,736 | 1.0 | 161,571 | 165,657 | 2.5 | 17,080 | 24,001 | 40.5 |
| 22 静岡 | 9,483 | 7,335 | ▲ 22.7 | 204,306 | 213,714 | 4.6 | 109,865 | 91,175 | ▲ 17.0 |
| 23 愛知 | 65,798 | 232,509 | 253.4 | 561,415 | 544,610 | ▲ 3.0 | 160,345 | 161,036 | 0.4 |
| 24 三重 | 30,755 | 53,447 | 73.8 | 144,774 | 166,757 | 15.2 | 83,179 | 78,524 | ▲ 5.6 |
| 25 滋賀 | 2,960 | 3,017 | 1.9 | 231,049 | 253,882 | 9.9 | 53,503 | 45,467 | ▲ 15.0 |
| 26 京都 | 2,973 | 3,196 | 7.5 | 62,074 | 63,550 | 2.4 | 4,752 | 6,132 | 29.1 |
| 27 大阪 | 67,687 | 199,352 | 194.5 | 282,165 | 296,849 | 5.2 | 58,420 | 60,905 | 4.3 |
| 28 兵庫 | 35,863 | 33,009 | ▲ 8.0 | 179,136 | 179,463 | 0.2 | 51,812 | 42,835 | ▲ 17.3 |
| 29 奈良 | 1,827 | 1,877 | 2.7 | 54,747 | 50,663 | ▲ 7.5 | 27,211 | 27,627 | 1.5 |
| 30 和歌山 | 35,176 | ▲ 28,475 | - | 14,577 | 13,295 | ▲ 8.8 | 8,035 | 8,270 | 2.9 |
| 31 鳥取 | 736 | 1,068 | 45.2 | 8,908 | 10,303 | 15.7 | 1,275 | 1,281 | 0.5 |
| 32 島根 | 801 | 764 | ▲ 4.6 | 5,869 | 9,424 | 60.6 | 3,046 | 3,119 | 2.4 |
| 33 岡山 | 96,348 | 31,191 | ▲ 67.6 | 116,115 | 100,304 | ▲ 13.6 | 38,447 | 39,432 | 2.6 |
| 34 広島 | 4,534 | 4,891 | 7.9 | 165,385 | 171,801 | 3.9 | 35,437 | 43,746 | 23.4 |
| 35 山口 | 17,039 | 48,903 | 187.0 | 40,294 | 37,730 | ▲ 6.4 | 96,405 | 90,819 | ▲ 5.8 |
| 36 徳島 | 625 | 547 | ▲ 12.5 | 20,515 | 17,367 | ▲ 15.3 | 3,774 | 3,646 | ▲ 3.4 |
| 37 香川 | 16,861 | 23,819 | 41.3 | 35,369 | 41,309 | 16.8 | 9,903 | 8,529 | ▲ 13.9 |
| 38 愛媛 | 22,648 | 21,755 | ▲ 3.9 | 68,048 | 79,224 | 16.4 | 1,875 | 1,653 | ▲ 11.8 |
| 39 高知 | 879 | 1,203 | 36.9 | 4,671 | 4,325 | ▲ 7.4 | - | - | - |
| 40 福岡 | 10,784 | 12,876 | 19.4 | 86,166 | 88,735 | 3.0 | 106,616 | 97,505 | ▲ 8.5 |
| 41 佐賀 | 982 | 1,116 | 13.6 | 14,541 | 14,865 | 2.2 | 24,948 | 23,181 | ▲ 7.1 |
| 42 長崎 | 483 | 584 | 20.8 | 6,342 | 7,209 | 13.7 | X | X | X |
| 43 熊本 | 4,077 | 4,918 | 20.6 | 53,851 | 52,014 | ▲ 3.4 | 23,182 | 27,962 | 20.6 |
| 44 大分 | 33,841 | 53,150 | 57.1 | 31,907 | 40,731 | 27.7 | 8,317 | 8,439 | 1.5 |
| 45 宮崎 | 1,489 | 1,731 | 16.2 | 21,891 | 24,883 | 13.7 | 59,435 | 52,559 | ▲ 11.6 |
| 46 鹿児島 | 2,425 | 2,466 | 1.7 | 4,059 | 6,387 | 57.3 | X | X | X |
| 47 沖縄 | 3,486 | 1,419 | ▲ 59.3 | 2,602 | 3,477 | 33.6 | - | - | - |

第27表 都道府県・産業中分類別付加価値額(従業者4人以上の事業所)

(単位:百万円、%)

| | 20 なめし革・同製品 ・毛皮製造業 | | | 21 窯業・土石製品 製造業 | | | 22 鉄鋼業 | | |
|--------|-----------------------|---------|--------|-------------------|-----------|--------|-----------|-----------|--------|
| | 平成28年 | 平成29年 | 前年比 | 平成28年 | 平成29年 | 前年比 | 平成28年 | 平成29年 | 前年比 |
| 全国計 | 120,777 | 125,542 | 3.9 | 2,970,715 | 3,170,685 | 6.7 | 3,039,128 | 3,670,411 | 20.8 |
| 01 北海道 | 4,462 | 3,788 | ▲ 15.1 | 73,552 | 82,270 | 11.9 | 67,225 | 76,167 | 13.3 |
| 02 青森 | X | X | X | 17,444 | 17,364 | ▲ 0.5 | 19,694 | 19,260 | ▲ 2.2 |
| 03 岩手 | 2,545 | 1,971 | ▲ 22.6 | 42,840 | 49,305 | 15.1 | 22,719 | 23,114 | 1.7 |
| 04 宮城 | 900 | 947 | 5.3 | 57,784 | 57,978 | 0.3 | 26,203 | 26,935 | 2.8 |
| 05 秋田 | 2,019 | 1,850 | ▲ 8.4 | 18,628 | 17,348 | ▲ 6.9 | 7,209 | 7,162 | ▲ 0.7 |
| 06 山形 | 7,293 | 7,523 | 3.2 | 40,301 | 43,496 | 7.9 | 9,240 | 10,073 | 9.0 |
| 07 福島 | 3,381 | 3,892 | 15.1 | 98,583 | 94,371 | ▲ 4.3 | 26,789 | 29,411 | 9.8 |
| 08 茨城 | 1,265 | 1,179 | ▲ 6.8 | 122,874 | 136,457 | 11.1 | 93,806 | 127,575 | 36.0 |
| 09 栃木 | 1,155 | 1,191 | 3.1 | 66,927 | 70,091 | 4.7 | 48,080 | 51,285 | 6.7 |
| 10 群馬 | 333 | 363 | 9.2 | 40,757 | 38,914 | ▲ 4.5 | 50,929 | 52,200 | 2.5 |
| 11 埼玉 | 6,039 | 5,536 | ▲ 8.3 | 104,138 | 104,605 | 0.4 | 79,901 | 87,314 | 9.3 |
| 12 千葉 | 3,578 | 4,337 | 21.2 | 122,557 | 124,279 | 1.4 | 228,080 | 311,336 | 36.5 |
| 13 東京 | 26,103 | 29,698 | 13.8 | 66,921 | 65,161 | ▲ 2.6 | 32,737 | 40,518 | 23.8 |
| 14 神奈川 | 1,143 | 1,364 | 19.3 | 96,613 | 110,869 | 14.8 | 55,213 | 78,008 | 41.3 |
| 15 新潟 | 1,130 | 1,225 | 8.4 | 37,703 | 36,379 | ▲ 3.5 | 50,210 | 55,122 | 9.8 |
| 16 富山 | 616 | 1,152 | 86.9 | 28,902 | 31,789 | 10.0 | 40,920 | 45,855 | 12.1 |
| 17 石川 | 328 | 163 | ▲ 50.2 | 42,444 | 40,948 | ▲ 3.5 | 16,157 | 18,632 | 15.3 |
| 18 福井 | 140 | 154 | 9.8 | 13,858 | 15,768 | 13.8 | 8,062 | 5,763 | ▲ 28.5 |
| 19 山梨 | 108 | 444 | 311.5 | 25,103 | 29,566 | 17.8 | 3,221 | 3,793 | 17.8 |
| 20 長野 | 1,356 | 1,678 | 23.7 | 43,160 | 50,278 | 16.5 | 15,054 | 16,098 | 6.9 |
| 21 岐阜 | 165 | 378 | 129.4 | 159,750 | 162,723 | 1.9 | 49,032 | 52,802 | 7.7 |
| 22 静岡 | 2,105 | 2,182 | 3.7 | 62,637 | 73,187 | 16.8 | 48,129 | 40,890 | ▲ 15.0 |
| 23 愛知 | 3,497 | 5,151 | 47.3 | 301,797 | 323,809 | 7.3 | 411,720 | 408,444 | ▲ 0.8 |
| 24 三重 | - | - | - | 111,425 | 111,890 | 0.4 | 26,110 | 25,672 | ▲ 1.7 |
| 25 滋賀 | 130 | 255 | 97.0 | 131,937 | 195,221 | 48.0 | 23,773 | 29,039 | 22.2 |
| 26 京都 | 4,106 | 4,406 | 7.3 | 110,036 | 115,505 | 5.0 | 18,488 | 18,398 | ▲ 0.5 |
| 27 大阪 | 9,688 | 10,617 | 9.6 | 101,304 | 108,539 | 7.1 | 274,233 | 293,796 | 7.1 |
| 28 兵庫 | 23,018 | 20,925 | ▲ 9.1 | 110,615 | 120,369 | 8.8 | 331,049 | 397,533 | 20.1 |
| 29 奈良 | 2,189 | 2,395 | 9.4 | 13,038 | 12,513 | ▲ 4.0 | 9,314 | 10,252 | 10.1 |
| 30 和歌山 | 575 | 630 | 9.6 | 16,279 | 13,799 | ▲ 15.2 | 139,974 | 197,676 | 41.2 |
| 31 鳥取 | 1,039 | X | X | 4,276 | 3,638 | ▲ 14.9 | 4,782 | 4,209 | ▲ 12.0 |
| 32 島根 | 365 | 384 | 5.3 | 15,211 | 15,099 | ▲ 0.7 | 78,567 | 72,914 | ▲ 7.2 |
| 33 岡山 | 390 | 291 | ▲ 25.2 | 77,908 | 75,727 | ▲ 2.8 | 91,668 | 132,827 | 44.9 |
| 34 広島 | 1,012 | 1,060 | 4.7 | 61,847 | 64,321 | 4.0 | 152,480 | 333,936 | 119.0 |
| 35 山口 | X | X | X | 79,585 | 75,100 | ▲ 5.6 | 107,138 | 129,779 | 21.1 |
| 36 徳島 | X | 209 | X | 7,771 | 7,089 | ▲ 8.8 | 3,425 | 5,763 | 68.3 |
| 37 香川 | 4,134 | 2,549 | ▲ 38.3 | 32,451 | 27,679 | ▲ 14.7 | 10,972 | 12,184 | 11.1 |
| 38 愛媛 | X | X | X | 14,656 | 16,188 | 10.5 | 15,432 | 12,236 | ▲ 20.7 |
| 39 高知 | X | X | X | 24,163 | 24,704 | 2.2 | 10,243 | 12,917 | 26.1 |
| 40 福岡 | 1,145 | 1,223 | 6.8 | 129,553 | 140,973 | 8.8 | 203,307 | 244,405 | 20.2 |
| 41 佐賀 | 1,300 | 1,308 | 0.6 | 22,196 | 23,107 | 4.1 | 10,608 | 8,993 | ▲ 15.2 |
| 42 長崎 | X | X | X | 19,741 | 20,809 | 5.4 | 10,024 | 10,201 | 1.8 |
| 43 熊本 | X | X | X | 25,769 | 33,548 | 30.2 | 14,546 | 11,927 | ▲ 18.0 |
| 44 大分 | 404 | 662 | 63.7 | 47,301 | 47,925 | 1.3 | 82,635 | 107,057 | 29.6 |
| 45 宮崎 | - | - | - | 22,970 | 18,650 | ▲ 18.8 | 4,828 | 5,594 | 15.9 |
| 46 鹿児島 | X | X | X | 76,944 | 94,491 | 22.8 | 1,650 | 1,722 | 4.4 |
| 47 沖縄 | X | X | X | 28,468 | 26,845 | ▲ 5.7 | 3,554 | 3,624 | 2.0 |

第27表 都道府県・産業中分類別付加価値額(従業者4人以上の事業所)

(単位:百万円、%)

| | 23 非鉄金属製造業 | | | 24 金属製品製造業 | | | 25 はん用機械器具製造業 | | |
|--------|------------|-----------|--------|------------|-----------|--------|---------------|-----------|--------|
| | 平成28年 | 平成29年 | 前年比 | 平成28年 | 平成29年 | 前年比 | 平成28年 | 平成29年 | 前年比 |
| 全国計 | 2,122,308 | 2,391,071 | 12.7 | 5,703,205 | 5,970,492 | 4.7 | 4,189,228 | 4,394,941 | 4.9 |
| 01 北海道 | 4,575 | 4,515 | ▲ 1.3 | 100,707 | 109,870 | 9.1 | 18,484 | 20,187 | 9.2 |
| 02 青森 | 246,520 | 243,027 | ▲ 1.4 | 18,462 | 17,864 | ▲ 3.2 | 2,403 | 2,259 | ▲ 6.0 |
| 03 岩手 | 9,009 | 11,407 | 26.6 | 45,607 | 39,350 | ▲ 13.7 | 47,076 | 66,965 | 42.2 |
| 04 宮城 | 17,837 | 23,556 | 32.1 | 73,350 | 83,946 | 14.4 | 11,784 | 12,845 | 9.0 |
| 05 秋田 | 16,393 | 18,092 | 10.4 | 26,881 | 26,767 | ▲ 0.4 | 4,917 | 6,500 | 32.2 |
| 06 山形 | 13,435 | 20,295 | 51.1 | 41,340 | 43,988 | 6.4 | 21,324 | 26,151 | 22.6 |
| 07 福島 | 48,088 | 53,188 | 10.6 | 91,282 | 99,519 | 9.0 | 75,807 | 80,103 | 5.7 |
| 08 茨城 | 122,885 | 175,200 | 42.6 | 276,799 | 291,213 | 5.2 | 312,905 | 331,555 | 6.0 |
| 09 栃木 | 67,230 | 75,132 | 11.8 | 162,428 | 176,320 | 8.6 | 85,487 | 114,799 | 34.3 |
| 10 群馬 | 30,720 | 39,106 | 27.3 | 168,516 | 185,279 | 9.9 | 89,940 | 110,000 | 22.3 |
| 11 埼玉 | 125,948 | 145,397 | 15.4 | 298,637 | 308,746 | 3.4 | 172,701 | 195,819 | 13.4 |
| 12 千葉 | 52,762 | 68,352 | 29.5 | 235,147 | 255,600 | 8.7 | 99,312 | 105,521 | 6.3 |
| 13 東京 | 23,297 | 23,126 | ▲ 0.7 | 134,296 | 135,013 | 0.5 | 72,225 | 79,692 | 10.3 |
| 14 神奈川 | 70,016 | 104,912 | 49.8 | 262,145 | 279,683 | 6.7 | 279,990 | 251,482 | ▲ 10.2 |
| 15 新潟 | 22,251 | 23,473 | 5.5 | 192,062 | 208,679 | 8.7 | 89,974 | 101,389 | 12.7 |
| 16 富山 | 66,648 | 72,376 | 8.6 | 148,280 | 151,699 | 2.3 | 22,615 | 25,513 | 12.8 |
| 17 石川 | 10,793 | 12,406 | 14.9 | 56,387 | 62,996 | 11.7 | 37,163 | 39,795 | 7.1 |
| 18 福井 | 28,777 | 32,549 | 13.1 | 37,523 | 37,592 | 0.2 | 5,881 | 6,379 | 8.5 |
| 19 山梨 | 13,693 | 16,076 | 17.4 | 40,914 | 49,890 | 21.9 | 46,723 | 50,350 | 7.8 |
| 20 長野 | 28,037 | 26,793 | ▲ 4.4 | 121,691 | 134,971 | 10.9 | 151,820 | 172,564 | 13.7 |
| 21 岐阜 | 29,529 | 35,868 | 21.5 | 194,526 | 195,176 | 0.3 | 100,848 | 104,366 | 3.5 |
| 22 静岡 | 129,587 | 115,428 | ▲ 10.9 | 202,283 | 201,586 | ▲ 0.3 | 94,957 | 92,658 | ▲ 2.4 |
| 23 愛知 | 122,742 | 123,141 | 0.3 | 585,274 | 584,907 | ▲ 0.1 | 336,143 | 346,582 | 3.1 |
| 24 三重 | 56,065 | 89,905 | 60.4 | 163,474 | 163,083 | ▲ 0.2 | 114,986 | 125,942 | 9.5 |
| 25 滋賀 | 28,867 | 37,271 | 29.1 | 143,462 | 148,008 | 3.2 | 223,844 | 233,411 | 4.3 |
| 26 京都 | 16,101 | 16,975 | 5.4 | 75,024 | 82,211 | 9.6 | 63,171 | 70,191 | 11.1 |
| 27 大阪 | 135,592 | 124,256 | ▲ 8.4 | 566,856 | 613,353 | 8.2 | 310,365 | 324,450 | 4.5 |
| 28 兵庫 | 91,505 | 104,519 | 14.2 | 304,329 | 306,118 | 0.6 | 398,467 | 416,755 | 4.6 |
| 29 奈良 | 11,177 | 11,162 | ▲ 0.1 | 52,411 | 65,345 | 24.7 | 25,522 | 27,429 | 7.5 |
| 30 和歌山 | 3,190 | 5,020 | 57.4 | 33,232 | 35,901 | 8.0 | 180,325 | 186,977 | 3.7 |
| 31 鳥取 | X | X | X | 15,619 | 16,824 | 7.7 | 990 | 1,188 | 19.9 |
| 32 島根 | X | 7,908 | X | 13,751 | 15,902 | 15.6 | 24,740 | 26,745 | 8.1 |
| 33 岡山 | 24,870 | 25,283 | 1.7 | 86,973 | 92,924 | 6.8 | 75,605 | 79,118 | 4.6 |
| 34 広島 | 99,308 | 89,846 | ▲ 9.5 | 126,355 | 124,996 | ▲ 1.1 | 161,378 | 149,858 | ▲ 7.1 |
| 35 山口 | 22,653 | 29,439 | 30.0 | 66,414 | 64,889 | ▲ 2.3 | 30,325 | 26,872 | ▲ 11.4 |
| 36 徳島 | X | X | X | 29,850 | 26,688 | ▲ 10.6 | 20,054 | 21,626 | 7.8 |
| 37 香川 | 102,402 | 130,264 | 27.2 | 61,118 | 63,711 | 4.2 | 43,018 | 42,538 | ▲ 1.1 |
| 38 愛媛 | 89,203 | 92,107 | 3.3 | 31,660 | 33,186 | 4.8 | 75,358 | 78,509 | 4.2 |
| 39 高知 | X | X | X | 7,814 | 8,207 | 5.0 | 2,000 | 2,484 | 24.2 |
| 40 福岡 | 36,658 | 37,032 | 1.0 | 191,299 | 197,197 | 3.1 | 70,629 | 66,799 | ▲ 5.4 |
| 41 佐賀 | 23,232 | 26,690 | 14.9 | 38,503 | 38,478 | ▲ 0.1 | 6,090 | 6,650 | 9.2 |
| 42 長崎 | X | X | X | 29,753 | 29,306 | ▲ 1.5 | 139,678 | 108,161 | ▲ 22.6 |
| 43 熊本 | 11,275 | 14,084 | 24.9 | 72,338 | 73,453 | 1.5 | 4,333 | 3,925 | ▲ 9.4 |
| 44 大分 | 49,303 | 73,791 | 49.7 | 27,986 | 30,416 | 8.7 | 32,007 | 44,226 | 38.2 |
| 45 宮崎 | 993 | 1,331 | 34.0 | 15,095 | 18,638 | 23.5 | 3,088 | 4,475 | 44.9 |
| 46 鹿児島 | 6,146 | 6,598 | 7.3 | 20,095 | 21,811 | 8.5 | 2,458 | 2,477 | 0.8 |
| 47 沖縄 | X | - | - | 15,257 | 19,193 | 25.8 | 318 | 662 | 108.4 |

第27表 都道府県・産業中分類別付加価値額(従業者4人以上の事業所)

(単位:百万円、%)

| | 26 生産用機械器具 製造業 | | | 27 業務用機械器具 製造業 | | | 28 電子部品・デバイス ・電子回路製造業 | | |
|--------|-------------------|-----------|--------|-------------------|-----------|--------|--------------------------|-----------|--------|
| | 平成28年 | 平成29年 | 前年比 | 平成28年 | 平成29年 | 前年比 | 平成28年 | 平成29年 | 前年比 |
| 全国計 | 6,759,855 | 7,635,234 | 12.9 | 2,649,403 | 2,557,700 | ▲ 3.5 | 5,212,067 | 5,842,115 | 12.1 |
| 01 北海道 | 47,122 | 51,356 | 9.0 | 3,071 | 2,811 | ▲ 8.5 | 80,174 | 57,881 | ▲ 27.8 |
| 02 青森 | 11,080 | 14,200 | 28.2 | 30,579 | 32,688 | 6.9 | 52,719 | 53,191 | 0.9 |
| 03 岩手 | 63,757 | 71,027 | 11.4 | 35,649 | 24,601 | ▲ 31.0 | 64,687 | 68,566 | 6.0 |
| 04 宮城 | 91,591 | 146,976 | 60.5 | 11,830 | 12,201 | 3.1 | 298,748 | 295,783 | ▲ 1.0 |
| 05 秋田 | 29,649 | 58,878 | 98.6 | 33,648 | 34,310 | 2.0 | 134,200 | 191,885 | 43.0 |
| 06 山形 | 89,080 | 110,242 | 23.8 | 21,922 | 17,822 | ▲ 18.7 | 210,070 | 293,433 | 39.7 |
| 07 福島 | 60,424 | 78,306 | 29.6 | 88,292 | 90,323 | 2.3 | 122,916 | 129,633 | 5.5 |
| 08 茨城 | 325,454 | 545,369 | 67.6 | 92,096 | 82,315 | ▲ 10.6 | 136,371 | 135,031 | ▲ 1.0 |
| 09 栃木 | 202,839 | 221,390 | 9.1 | 122,909 | 113,429 | ▲ 7.7 | 104,766 | 92,896 | ▲ 11.3 |
| 10 群馬 | 111,514 | 113,833 | 2.1 | 191,846 | 149,728 | ▲ 22.0 | 69,409 | 65,492 | ▲ 5.6 |
| 11 埼玉 | 182,337 | 207,793 | 14.0 | 232,575 | 200,690 | ▲ 13.7 | 149,678 | 149,923 | 0.2 |
| 12 千葉 | 160,897 | 181,605 | 12.9 | 51,486 | 41,779 | ▲ 18.9 | 45,967 | 27,242 | ▲ 40.7 |
| 13 東京 | 169,115 | 172,594 | 2.1 | 127,736 | 128,258 | 0.4 | 92,107 | 87,541 | ▲ 5.0 |
| 14 神奈川 | 375,537 | 374,036 | ▲ 0.4 | 196,741 | 209,122 | 6.3 | 195,978 | 170,328 | ▲ 13.1 |
| 15 新潟 | 148,714 | 160,455 | 7.9 | 50,818 | 53,422 | 5.1 | 140,607 | 156,356 | 11.2 |
| 16 富山 | 143,284 | 176,848 | 23.4 | 11,656 | 11,179 | ▲ 4.1 | 156,261 | 176,588 | 13.0 |
| 17 石川 | 203,204 | 215,848 | 6.2 | 42,543 | 37,839 | ▲ 11.1 | 113,512 | 98,132 | ▲ 13.5 |
| 18 福井 | 37,949 | 33,292 | ▲ 12.3 | 5,755 | 5,136 | ▲ 10.8 | 104,942 | 121,150 | 15.4 |
| 19 山梨 | 267,024 | 313,743 | 17.5 | 51,420 | 51,013 | ▲ 0.8 | 49,316 | 69,215 | 40.3 |
| 20 長野 | 216,454 | 250,154 | 15.6 | 116,020 | 103,272 | ▲ 11.0 | 251,449 | 272,739 | 8.5 |
| 21 岐阜 | 185,073 | 189,406 | 2.3 | 17,507 | 22,433 | 28.1 | 66,309 | 61,147 | ▲ 7.8 |
| 22 静岡 | 291,250 | 338,070 | 16.1 | 123,010 | 87,412 | ▲ 28.9 | 108,587 | 123,805 | 14.0 |
| 23 愛知 | 812,955 | 887,610 | 9.2 | 305,850 | 346,033 | 13.1 | 97,908 | 88,103 | ▲ 10.0 |
| 24 三重 | 105,760 | 135,752 | 28.4 | 63,769 | 59,215 | ▲ 7.1 | 535,911 | 850,493 | 58.7 |
| 25 滋賀 | 272,684 | 184,257 | ▲ 32.4 | 69,563 | 76,853 | 10.5 | 136,949 | 132,627 | ▲ 3.2 |
| 26 京都 | 171,127 | 189,104 | 10.5 | 133,774 | 138,419 | 3.5 | 177,615 | 235,679 | 32.7 |
| 27 大阪 | 492,080 | 561,406 | 14.1 | 79,114 | 79,991 | 1.1 | ▲ 32,193 | 75,258 | - |
| 28 兵庫 | 367,592 | 335,952 | ▲ 8.6 | 130,699 | 140,349 | 7.4 | 82,264 | 110,446 | 34.3 |
| 29 奈良 | 51,325 | 56,895 | 10.9 | 55,350 | 54,407 | ▲ 1.7 | ▲ 2,686 | 2,841 | - |
| 30 和歌山 | 57,346 | 66,807 | 16.5 | 5,589 | 5,469 | ▲ 2.2 | X | X | X |
| 31 鳥取 | 10,752 | 10,763 | 0.1 | 2,205 | 3,285 | 49.0 | 45,865 | 44,205 | ▲ 3.6 |
| 32 島根 | 21,670 | 20,145 | ▲ 7.0 | 8,589 | 11,065 | 28.8 | 67,005 | 77,711 | 16.0 |
| 33 岡山 | 98,543 | 114,089 | 15.8 | 12,348 | 11,043 | ▲ 10.6 | 80,576 | 93,712 | 16.3 |
| 34 広島 | 255,586 | 316,038 | 23.7 | 33,493 | 30,900 | ▲ 7.7 | 281,211 | 139,485 | ▲ 50.4 |
| 35 山口 | 80,517 | 77,096 | ▲ 4.2 | 4,904 | X | X | 31,179 | 36,619 | 17.4 |
| 36 徳島 | 23,083 | 24,359 | 5.5 | 166 | 121 | ▲ 26.8 | 125,866 | 153,865 | 22.2 |
| 37 香川 | 27,761 | 52,259 | 88.2 | 4,728 | 3,835 | ▲ 18.9 | 21,641 | 21,665 | 0.1 |
| 38 愛媛 | 68,831 | 83,726 | 21.6 | X | X | X | 22,528 | 22,186 | ▲ 1.5 |
| 39 高知 | 22,853 | 23,123 | 1.2 | 4,014 | 4,545 | 13.2 | 6,355 | 6,401 | 0.7 |
| 40 福岡 | 147,982 | 156,390 | 5.7 | 9,239 | 8,352 | ▲ 9.6 | 45,501 | 62,780 | 38.0 |
| 41 佐賀 | 39,763 | 51,186 | 28.7 | X | 2,105 | X | 41,030 | 59,716 | 45.5 |
| 42 長崎 | 10,457 | 18,429 | 76.2 | 13,177 | 11,703 | ▲ 11.2 | 157,769 | 174,002 | 10.3 |
| 43 熊本 | 138,226 | 163,588 | 18.3 | 2,689 | 4,342 | 61.5 | 243,840 | 195,136 | ▲ 20.0 |
| 44 大分 | 23,581 | 24,256 | 2.9 | 38,003 | 32,159 | ▲ 15.4 | 80,281 | 77,906 | ▲ 3.0 |
| 45 宮崎 | 18,087 | 24,204 | 33.8 | 6,960 | 11,560 | 66.1 | 75,730 | 86,076 | 13.7 |
| 46 鹿児島 | 26,773 | 30,851 | 15.2 | 2,212 | 2,497 | 12.9 | 132,317 | 187,014 | 41.3 |
| 47 沖縄 | 1,174 | 1,528 | 30.2 | 1,752 | 1,400 | ▲ 20.1 | X | X | X |

第27表 都道府県・産業中分類別付加価値額(従業者4人以上の事業所)

(単位:百万円、%)

| | 29 電気機械器具 製造業 | | | 30 情報通信機械器具 製造業 | | | 31 輸送用機械器具 製造業 | | |
|--------|------------------|-----------|--------|--------------------|-----------|--------|-------------------|------------|--------|
| | 平成28年 | 平成29年 | 前年比 | 平成28年 | 平成29年 | 前年比 | 平成28年 | 平成29年 | 前年比 |
| 全国計 | 5,474,764 | 6,201,533 | 13.3 | 1,883,636 | 1,809,001 | ▲ 4.0 | 17,833,188 | 18,553,527 | 4.0 |
| 01 北海道 | 14,599 | 14,600 | 0.0 | 31,612 | 36,530 | 15.6 | 110,579 | 107,598 | ▲ 2.7 |
| 02 青森 | 21,526 | 19,834 | ▲ 7.9 | X | X | X | 28,420 | 24,242 | ▲ 14.7 |
| 03 岩手 | 20,332 | 18,652 | ▲ 8.3 | 18,007 | 14,461 | ▲ 19.7 | 36,592 | 89,144 | 143.6 |
| 04 宮城 | 41,682 | 64,579 | 54.9 | 29,033 | 32,319 | 11.3 | 117,688 | 125,395 | 6.5 |
| 05 秋田 | 12,989 | 12,902 | ▲ 0.7 | 6,651 | 6,620 | ▲ 0.5 | 16,917 | 19,850 | 17.3 |
| 06 山形 | 54,145 | 52,106 | ▲ 3.8 | 38,927 | 50,067 | 28.6 | 52,539 | 53,463 | 1.8 |
| 07 福島 | 62,780 | 93,652 | 49.2 | 98,842 | 113,630 | 15.0 | 213,446 | 222,847 | 4.4 |
| 08 茨城 | 226,834 | 270,642 | 19.3 | 17,986 | 16,794 | ▲ 6.6 | 196,692 | 449,187 | 128.4 |
| 09 栃木 | 386,702 | 495,524 | 28.1 | 70,650 | 56,938 | ▲ 19.4 | 396,762 | 383,457 | ▲ 3.4 |
| 10 群馬 | 134,763 | 136,455 | 1.3 | 32,422 | 28,511 | ▲ 12.1 | 1,060,835 | 1,130,967 | 6.6 |
| 11 埼玉 | 179,839 | 201,782 | 12.2 | 74,229 | 80,152 | 8.0 | 517,994 | 652,574 | 26.0 |
| 12 千葉 | 59,000 | 66,603 | 12.9 | 19,121 | 17,089 | ▲ 10.6 | 45,398 | 41,523 | ▲ 8.5 |
| 13 東京 | 307,897 | 379,573 | 23.3 | 260,350 | 245,126 | ▲ 5.8 | 887,472 | 720,086 | ▲ 18.9 |
| 14 神奈川 | 191,288 | 224,595 | 17.4 | 176,320 | 234,376 | 32.9 | 961,238 | 1,010,912 | 5.2 |
| 15 新潟 | 96,390 | 95,597 | ▲ 0.8 | 33,817 | 25,015 | ▲ 26.0 | 83,008 | 87,485 | 5.4 |
| 16 富山 | 18,168 | 20,564 | 13.2 | 2,904 | 2,325 | ▲ 19.9 | 58,843 | 55,275 | ▲ 6.1 |
| 17 石川 | 39,031 | 43,811 | 12.2 | 36,449 | 35,593 | ▲ 2.3 | 47,920 | 55,981 | 16.8 |
| 18 福井 | 60,157 | 71,235 | 18.4 | 1,599 | 1,673 | 4.6 | 39,382 | 45,269 | 14.9 |
| 19 山梨 | 36,656 | 40,488 | 10.5 | 50,441 | 27,273 | ▲ 45.9 | 31,239 | 30,659 | ▲ 1.9 |
| 20 長野 | 130,596 | 154,245 | 18.1 | 293,110 | 291,330 | ▲ 0.6 | 131,801 | 146,943 | 11.5 |
| 21 岐阜 | 108,425 | 102,375 | ▲ 5.6 | 3,641 | 5,472 | 50.3 | 322,843 | 280,032 | ▲ 13.3 |
| 22 静岡 | 692,181 | 751,649 | 8.6 | 90,562 | 81,414 | ▲ 10.1 | 1,312,010 | 1,458,791 | 11.2 |
| 23 愛知 | 683,034 | 788,843 | 15.5 | 54,633 | 65,091 | 19.1 | 6,769,918 | 7,006,225 | 3.5 |
| 24 三重 | 135,343 | 176,390 | 30.3 | 61,593 | 69,829 | 13.4 | 746,660 | 602,869 | ▲ 19.3 |
| 25 滋賀 | 231,224 | 244,383 | 5.7 | 10,512 | 8,769 | ▲ 16.6 | 213,023 | 230,563 | 8.2 |
| 26 京都 | 99,037 | 128,719 | 30.0 | 23,575 | 24,940 | 5.8 | 117,009 | 97,833 | ▲ 16.4 |
| 27 大阪 | 366,914 | 416,130 | 13.4 | 76,963 | 73,131 | ▲ 5.0 | 289,900 | 366,385 | 26.4 |
| 28 兵庫 | 412,564 | 414,928 | 0.6 | 122,370 | 87,963 | ▲ 28.1 | 458,947 | 439,123 | ▲ 4.3 |
| 29 奈良 | 24,731 | 20,123 | ▲ 18.6 | 1,105 | 938 | ▲ 15.1 | 47,816 | 52,507 | 9.8 |
| 30 和歌山 | 7,755 | 7,021 | ▲ 9.5 | X | X | X | 11,803 | 10,278 | ▲ 12.9 |
| 31 鳥取 | 22,732 | 26,047 | 14.6 | 3,401 | 6,647 | 95.5 | 8,215 | 8,340 | 1.5 |
| 32 島根 | 9,432 | 9,965 | 5.6 | 5,563 | 6,169 | 10.9 | 27,717 | 31,708 | 14.4 |
| 33 岡山 | 49,939 | 49,272 | ▲ 1.3 | 23,493 | 17,979 | ▲ 23.5 | 219,983 | 204,350 | ▲ 7.1 |
| 34 広島 | 94,556 | 89,671 | ▲ 5.2 | 66,328 | 7,121 | ▲ 89.3 | 1,070,516 | 1,079,170 | 0.8 |
| 35 山口 | 13,803 | 10,995 | ▲ 20.3 | X | X | X | 322,337 | 313,649 | ▲ 2.7 |
| 36 徳島 | 23,158 | 24,871 | 7.4 | X | X | X | 5,285 | 2,373 | ▲ 55.1 |
| 37 香川 | 49,485 | 53,525 | 8.2 | - | - | - | 13,596 | 25,928 | 90.7 |
| 38 愛媛 | 60,983 | 57,445 | ▲ 5.8 | - | - | - | 76,459 | 124,446 | 62.8 |
| 39 高知 | 2,689 | 2,413 | ▲ 10.3 | - | - | - | 9,712 | 11,023 | 13.5 |
| 40 福岡 | 89,386 | 116,288 | 30.1 | 5,413 | 5,479 | 1.2 | 418,547 | 431,213 | 3.0 |
| 41 佐賀 | 51,078 | 49,429 | ▲ 3.2 | X | 2,700 | X | 48,111 | 57,635 | 19.8 |
| 42 長崎 | 13,493 | 13,972 | 3.6 | 7,192 | ▲ 279 | - | 115,663 | 71,688 | ▲ 38.0 |
| 43 熊本 | 62,277 | 71,073 | 14.1 | X | X | X | 82,256 | 97,299 | 18.3 |
| 44 大分 | 10,613 | 13,795 | 30.0 | 14,908 | 12,426 | ▲ 16.7 | 66,951 | 71,803 | 7.2 |
| 45 宮崎 | 13,243 | 8,016 | ▲ 39.5 | 5,078 | 5,092 | 0.3 | 14,417 | 16,210 | 12.4 |
| 46 鹿児島 | 49,376 | 74,697 | 51.3 | 3,807 | 2,859 | ▲ 24.9 | 7,681 | 7,949 | 3.5 |
| 47 沖縄 | 1,941 | 2,056 | 6.0 | - | - | - | 1,050 | 1,279 | 21.8 |

第27表 都道府県・産業中分類別付加価値額(従業者4人以上の事業所)

(単位:百万円、%)

| | 32 その他の製造業 | | |
|--------|------------|-----------|--------|
| | 平成28年 | 平成29年 | 前年比 |
| 全 国 計 | 1,473,647 | 1,612,467 | 9.4 |
| 01 北海道 | 14,732 | 16,942 | 15.0 |
| 02 青森 | 2,933 | 3,558 | 21.3 |
| 03 岩手 | 15,078 | 14,203 | ▲ 5.8 |
| 04 宮城 | 12,720 | 13,217 | 3.9 |
| 05 秋田 | 5,192 | 5,621 | 8.3 |
| 06 山形 | 22,985 | 77,384 | 236.7 |
| 07 福島 | 15,026 | 19,211 | 27.9 |
| 08 茨城 | 64,816 | 68,923 | 6.3 |
| 09 栃木 | 32,662 | 37,981 | 16.3 |
| 10 群馬 | 37,402 | 35,168 | ▲ 6.0 |
| 11 埼玉 | 91,338 | 96,646 | 5.8 |
| 12 千葉 | 52,365 | 41,421 | ▲ 20.9 |
| 13 東京 | 82,316 | 82,825 | 0.6 |
| 14 神奈川 | 43,297 | 46,378 | 7.1 |
| 15 新潟 | 19,055 | 18,302 | ▲ 4.0 |
| 16 富山 | 52,612 | 56,458 | 7.3 |
| 17 石川 | 11,836 | 13,631 | 15.2 |
| 18 福井 | 37,866 | 38,545 | 1.8 |
| 19 山梨 | 19,944 | 18,452 | ▲ 7.5 |
| 20 長野 | 49,664 | 46,163 | ▲ 7.0 |
| 21 岐阜 | 16,387 | 21,259 | 29.7 |
| 22 静岡 | 102,356 | 101,913 | ▲ 0.4 |
| 23 愛知 | 108,360 | 103,688 | ▲ 4.3 |
| 24 三重 | 41,485 | 32,062 | ▲ 22.7 |
| 25 滋賀 | 34,455 | 32,422 | ▲ 5.9 |
| 26 京都 | 132,884 | 220,073 | 65.6 |
| 27 大阪 | 72,923 | 67,381 | ▲ 7.6 |
| 28 兵庫 | 97,718 | 94,763 | ▲ 3.0 |
| 29 奈良 | 21,940 | 23,238 | 5.9 |
| 30 和歌山 | 8,981 | 9,062 | 0.9 |
| 31 鳥取 | 1,947 | 2,073 | 6.5 |
| 32 島根 | 1,262 | 1,253 | ▲ 0.7 |
| 33 岡山 | 11,171 | 10,045 | ▲ 10.1 |
| 34 広島 | 25,940 | 27,010 | 4.1 |
| 35 山口 | 5,893 | 5,992 | 1.7 |
| 36 徳島 | 19,348 | 20,917 | 8.1 |
| 37 香川 | 11,282 | 9,388 | ▲ 16.8 |
| 38 愛媛 | 5,666 | 5,526 | ▲ 2.5 |
| 39 高知 | 7,583 | 8,691 | 14.6 |
| 40 福岡 | 21,170 | 20,933 | ▲ 1.1 |
| 41 佐賀 | 13,008 | 16,824 | 29.3 |
| 42 長崎 | 4,786 | 4,301 | ▲ 10.1 |
| 43 熊本 | 5,395 | 4,998 | ▲ 7.4 |
| 44 大分 | 2,951 | 2,699 | ▲ 8.5 |
| 45 宮崎 | 5,441 | 5,536 | 1.7 |
| 46 鹿児島 | 7,792 | 6,991 | ▲ 10.3 |
| 47 沖縄 | 1,687 | 2,402 | 42.4 |

10月18日は統計の日です

統計調査にご回答をお願いします