

平成 14 年

2002

繊維・生活用品統計年報

YEARBOOK
OF
TEXTILES AND CONSUMER GOODS
STATISTICS

経済産業省経済産業政策局調査統計部編

Compiled by
Research and Statistics Department
Economic and Industrial Policy Bureau
Ministry of Economy, Trade and Industry

序

経済産業省は、我が国鉱工業の生産活動の実態を明らかにするため、毎月、生産動態統計調査を実施し、調査結果を公表しております。

本年報は、平成14年に実施した生産動態統計調査のうち、繊維工業品及び生活用品に関する調査結果についてとりまとめたものです。本年報が、各方面で広く活用されることを期待しております。

本年報の発行に当たり、毎月の統計調査にご協力を頂いております皆様に対し厚くお礼申し上げます。また、本年報の一層の充実を図るため、忌憚のないご意見を賜れば幸いです。

平成15年6月

経済産業省経済産業政策局調査統計部長

田辺 孝二

目次

序			
目次	2		
利用上の注意	6		
調査票改正事項	12		
断層接続係数事項	14		
概況	15		
1. 一般概況	15		
2. 繊維工業の動向	16		
3. 生活用品の動向	21		
第1部 生産動態統計	24		
1. 指数	24		
(1) 生産指数	24		
(2) 出荷指数	30		
(3) 在庫指数	36		
(4) 生産能力指数	42		
2. 生産・出荷・在庫統計	43		
(1) 製品統計表(時系列)	43		
1) 化学繊維短繊維	43		
2) 化学繊維長繊維	49		
3) 紡績糸	55		
紡績糸純・混紡糸別生産内訳	63		
4) 織物	68		
織物－生産内訳	81		
5) 敷物・フェルト・不織布	85		
不織布－用途別生産内訳	89		
不織布(乾式)－設備別生産実績	89		
6) 染色整理	90		
7) ニット生地	108		
8) ニット・衣服縫製品	113		
ニット・衣服縫製品－生産内訳	122		
9) 製綿・ふとん	130		
10) 漁網・陸上網	134		
11) 合成繊維綱	136		
12) 細幅織物・組ひも・レース生地	138		
13) 家具	141		
金属製家具	141		
木製家具	149		
14) 楽器	158		
15) 文具	163		
16) 玩具	170		
17) 革靴	175		
18) 製革	178		
(2) 製品年表	188		
1) 化学繊維	188		
2) 紡績糸	190		
紡績糸純・混紡糸別生産内訳	190		
3) 織物	192		
織物－生産内訳	194		
4) 敷物・フェルト・不織布	195		
不織布－用途別生産内訳	195		
不織布(乾式)－設備別生産実績	195		
5) 染色整理	196		
6) ニット生地(含む編立別生産内訳)	198		
7) ニット・衣服縫製品	198		
ニット・衣服縫製品－生産内訳	200		
8) 製綿・ふとん	202		
9) 漁網・陸上網	202		
10) 合成繊維綱	202		
11) 細幅織物・組ひも・レース生地	202		
12) 家具	204		
13) 楽器	206		
14) 文具	206		
15) 玩具	208		
16) 革靴	208		
17) 製革	210		

製革出荷内訳	210	5. 労務統計(時系列)	241
3. 原材料消費・在庫統計	212	1) 化学繊維	241
(1) 消費・在庫統計表(時系列)	212	2) 紡績	241
1) 化学繊維用原材料	212	3) 織物	241
2) 紡績等原材料	212	4) 敷物・フェルト・不織布	241
3) 原糸	217	5) 染色整理	241
① 織物	217	6) ニット・衣服縫製品	242
② ニット・衣服縫製品	222	7) 製綿・ふとん	242
③ 細幅織物・組ひも・レース生地	224	8) 漁網・陸上網	242
4) ニット・衣服縫製品用原反	225	9) 合成繊維網	242
5) 染色整理	226	10) 細幅織物・組ひも・レース生地	242
① 染料・顔料消費	226	11) 家具	242
② 燃料消費	227	12) 楽器	242
6) 燃料・電力消費	228	13) 文具	242
(2) 消費・在庫統計表(年表)	229	14) 玩具	242
1) 化学繊維用原材料	229	15) 革靴	242
2) ニット・衣服縫製品用原反	229	16) 製革	242
3) 染料・顔料消費	229	第2部 参考統計	243
4) 染色整理 燃料・電力消費	229	1. 繊維流通統計	244
5) 繊維原料総括表	230	(1) 繊維原料(年表)	244
6) 原糸総括表	230	(2) 糸(年表)	244
4. 生産設備・生産能力統計(時系列)	232	(3) 織物(年表)	245
1) 化学繊維紡糸機	232	(4) 糸受払(時系列)	246
2) 紡機	233	(5) 織物受払(時系列)	247
3) 織機	235	2. 革需給統計	248
4) 敷物・フェルト・不織布	237	(1) 製品年表	248
5) ニット・衣服縫製品	238	(2) 受入・出荷・在庫(時系列)	250
6) 製綿・ふとん	239	(3) 革製品製造業者向出荷内訳(時系列)	251
7) 漁網・陸上網	239	(4) 労務(時系列)	251
8) 細幅織物・組ひも・レース生地	240		
9) 金属製家具	240		
10) ボールペン	240		

Contents

Preface	
Notes for Utilization	9
Concerning the revision of survey sheets	13
About the connection coefficient	14
General condition	15
1. General outline	15
2. Trend of Textile industry	16
3. Trend of Consumer goods	21
Part I Current Production Statistics Survey	24
1. Indices of Industrial Production	24
(1) Indices of Industrial Production	24
(2) Indices of Industrial Producer's Shipments	30
(3) Indices of Industrial Producer's Inventory	36
(4) Indices of Production Capacity	42
2. Production, Producer's Shipments and Producer's Inventory of Finished Goods	43
(1) Historical Data by Commodities	43
1) Chemical staple fibers	43
2) Chemical filament fibers	49
3) Spun yarn	55
Spun yarn – Breakdown of production by Blended yarn with other Pure and Blended yarn	63
4) Woven fabrics	68
Woven fabrics – Breakdown of production by Woven fabrics	81
5) Covering, Felt and Non-woven fabrics	85
Non-woven fabrics – Breakdown of production by use	89
Non-woven fabrics (dry laid type) – production by facilities	89
6) Dyeing and Finishing processes	90
7) Knit fabrics (Breakdown of production)	108
8) Knit and Sewn clothing products	113
Breakdown of production by Knit and Sewn clothing products	122
9) Wadding and Futon	130
10) Fishing nets and Ground nets	134
11) Synthetic fiber ropes	136
12) Narrow fabrics, Braids and Lace fabrics	138
13) Furniture	141
Metal furniture	141
Wooden furniture	149
14) Musical instruments	158
15) Stationery	163
16) Toys	170
17) Leather boots and shoes	175
18) Leather	178
(2) Yearly Commodities	188
1) Chemical fibers	188
2) Spun yarn	190
Spun yarn – Breakdown of production by blended yarn with other pure and blended yarn	190
3) Woven fabrics	192
Woven fabrics – Breakdown of production by woven fabrics	194
4) Covering, Felt and Non-woven fabrics	195
Non-woven fabrics – Breakdown of production by use	195
Non-woven fabrics (dry laid type) – production by facilities	195
5) Dyeing and Finishing processes	196
6) Knit fabrics (Breakdown of production)	198
7) Knit and Sewn clothing products	198
Breakdown of production by Knit and Sewn clothing products	200
8) Wadding and Futon	202
9) Fishing nets and Ground nets	202
10) Synthetic fiber ropes	202
11) Narrow fabrics, Braids and Lace fabrics	202
12) Furniture	204
13) Musical instruments	206
14) Stationery	206
15) Toys	208
16) Leather boots and shoes	208

17) Leather.....	210		
Shipments(sales)details.....	210		
3. Consumption and Inventory of Raw materials			
.....	212		
(1) Historical Data by Consumption and Inventory.....	212		
1) Raw materials for Chemical fibers.....	212		
2) Raw materials for Spinning.....	212		
3) Material yarn.....	217		
① Woven fabrics.....	217		
② Knit and Sewn clothing.....	222		
③ Narrow fabrics, Braids and Lace fabrics.....	224		
4) Cloth for Knit and Sewn clothing.....	225		
5) Dyeing and Finishing processes.....	226		
① Consumption of Dyes and Pigments.....	226		
② Consumption of Fuel.....	227		
6) Consumption of Fuel and Electricity... ..	228		
(2) Yearly Consumption and Inventory.....	229		
1) Raw materials for Chemical fibers.....	229		
2) Cloth for Knit and Sewn clothing.....	229		
3) Dyes and Pigments.....	229		
4) Dyeing and Finishing processes Consumption of Fuel and Electricity... ..	229		
5) Summary table of Fiber raw materials... ..	230		
6) Summary table of Material yarn.....	230		
4. Historical Data by Productive capacity	232		
1) Spinning machinery of Chemical fibers.....	232		
2) Spinning machinery.....	233		
3) Weaving machinery.....	235		
4) Covering, Felt and Non-woven fabrics.....	237		
5) Knit and Sewn clothing.....	238		
6) Wadding and Futon.....	239		
7) Fishing nets and Ground nets.....	239		
8) Narrow fabrics, Braids and Lace fabrics.....	240		
9) Metal furniture.....	240		
10) Ballpoint pens.....	240		
5. Historical Data by Labor	241		
1) Chemical fibers.....	241		
2) Spinning.....	241		
3) Fabrics.....	241		
4) Covering, Felt and Non-woven fabrics.....	241		
5) Dyeing and Finishing processes.....	241		
6) Knit and Sewn clothing.....	242		
7) Wadding and Futon.....	242		
8) Fishing nets and Ground nets.....	242		
9) Synthetic fiber ropes.....	242		
10) Narrow fabrics, Braids and Lace fabrics.....	242		
11) Furniture.....	242		
12) Musical instruments.....	242		
13) Stationery.....	242		
14) Toys.....	242		
15) Leather boots and shoes.....	242		
16) Leather.....	242		
Part II Reference Table	243		
1. Textile Goods Distribution Statistics	244		
(1) Fiber raw materials (Yearly Commodities).....	244		
(2) Yarn (Yearly Commodities).....	244		
(3) Woven fabrics (Yearly Commodities).....	245		
(4) Historical Data by Yarn.....	246		
(5) Historical Data by Woven fabrics.....	247		
2. Supply and Demand Statistics of Leather	248		
(1) Yearly Commodities.....	248		
(2) Receipt · Shipments · Inventory (Historical Data by Commodities).....	250		
(3) Breakdown of shipments for leather manufacture (Historical Data by Commodities).....	251		
(4) Labor (Historical Data by Commodities).....	251		

利 用 上 の 注 意

1. この年報は、統計法に基づく経済産業省生産動態統計調査規則（指定統計第11号）により実施された繊維工業品と生活用品に関する平成14年の集計結果を収録したものです。なお、この調査以外の資料を参考統計として転載しています。
2. 毎月の生産動態統計調査の結果は、当部より「繊維・生活用品統計月報」として公表していますが、公表後、その数値について若干の訂正が生じたので、この年報ではこれら数値を一括して訂正しております。正しくはこの年報の数値を利用してください。
3. 調査に該当する範囲

月報（調査票）の種類	調査対象の範囲	月報（調査票）の種類	調査対象の範囲
化学繊維	従業者30人以上の事業所及び2以上の事業所を有する企業。	二次製品	（製綿・ふとん） 従業者20人以上の事業所。
紡績糸	従業者20人以上、又は精紡機800錘以上の事業所。2以上の事業所を有する企業。		（網） 従業者20人以上及び経済産業大臣の指定した事業所。
織物（細幅織物を除く）	従業者10人以上及び経済産業大臣の指定した事業所。2以上の事業所を有する企業。		（網） 従業者20人以上及び経済産業大臣の指定した事業所。
敷物・フェルト・不織布	従業者20人以上及び経済産業大臣の指定した事業所。		〔細幅織物・組ひも・レース〕 従業者10人以上及び経済産業大臣の指定した事業所。
染色整理（機械染色整理）	従業者20人以上の事業所。		家具 従業者50人以上の事業所。
ニット・衣服縫製品	ニット生地を生産するものであって従業者20人以上のもの及びニット製品又は織物縫製品を生産するものであって従業者30人以上のもの及び経済産業大臣の指定した事業所。	生活用品	楽器 従業者20人以上の事業所。
		文具 従業者20人以上の事業所。	
		玩具 従業者10人以上の事業所。	
		革靴 従業者10人以上の事業所。	
		製革 従業者10人以上及び経済産業大臣の指定した事業所。	

4. 調査票の改正について
12頁を参照ください。

5. 調査項目の定義

(1) 製 品

① 生 産

調査期間中に工場で実際に製造（又は加工）した製品です。従って、賃紡賃織のように他から委託を受けて、工場で製造したものも生産とします。

他に生産を委託した場合は、たとえそれが当該事業所（工場）の所有のものであっても、生産としません。

生産は原則として、最終工程を終えたときの数量とします。例えば、紡績糸の生産は精紡機揚りの管糸（玉揚げしたもの）の出来高から糸屑量を差引いたものであり、織物の場合は、製織が完了して捲取ロールを織機から取りはずしたときの織上り数量をさします。

② 受 入

調査期間中に調査品目と同一製品を工場又は所属倉庫（その工場が契約の主体となっている営業倉庫及びその他の保管場所を含む）に受入れられた場合をいいます。従って、下請工場から納入されたもの、購入品、同一企業内の他工場からの受入品、返品などがこれに該当します。

③ 消 費……製綿部門

一貫工場で、次の生産工程の原料、加工用として消費されたものをいいます。

④ 出 荷

調査期間中に、工場又は所属倉庫（受入に同じ）から出荷、又は自家使用（見本用などを含む）

されたものをいいます。

a. 販売

- (i) 需要者又は販売業者に直接販売することを目的として工場より出荷したもの。
- (ii) 織物生産部門において、機械染色整理業者へ引渡したもののうち、販売契約済みで、染色整理業者から販売先へ出荷するもの。
- (iii) 販売することを目的として、本社又は営業所等に出荷したもの。

b. 販売金額

販売数量を生産者販売価格で評価したものをいい、生産者販売価格とは企業の販売価格から積込料、運賃、保険料、その他の販売諸掛を除き、消費税を含めたものをいいます。

c. その他

A. 化学繊維，紡績部門

- (i) 受託生産品を委託者に引渡したもの。
- (ii) 自家使用したもの（工場の施設などへの投資，見本，贈答用，展示用，試験研究用など）。
化学繊維部門においては、本社（親会社を含む）などの管理下にある営業倉庫及びそれに類する保管場所へ出荷したものもいいます。

B. A以外の部門

- (i) 当該品目を生産する同一企業内の他工場へ引渡したもの
- (ii) 委託生産用の原材料として引渡したもの
- (iii) 受託生産品を委託者へ引渡したもの
- (iv) 織物生産部門において、機械染色整理業者に引渡しても、販売先の確定していないもの
- (v) 自家使用したもの（見本，贈答用，展示用，試験研究用など）

⑤ 月末在庫

調査期間の末日現在において、工場及びその倉庫（営業倉庫を含む、以下同じ）に保管管理（所有権の有無は問わない。）している製品（受入品の分を含む）です。この調査では現荷主義によることを原則としていますので賃織、賃編などの目的で他工場に引渡してあるものは、委託者側の在庫として計上しないで、実際にそのものを保管している受託者側の在庫とします。ただし、撚糸、糸染、織物染色整理（手加工業者に限る）及び包装等の目的で他工場に送られた原料のうち加工終了後再び受入れられるものはそのまま生産者側の在庫として計上します（撚糸、糸染業者及び手加工の織物染色整理業者は調査対象外となっているため、この分については前述の現荷主義によらないことになっています）。

なお、染色整理を除く他のすべての部門の仕掛中の数量は在庫に含めません。

(2) 原材料

① 消費（製造工程投入）

調査期間中に工場において調査対象品目を生産するために実際に投入した繊維原料，原糸，原反などをいいます。

② 月末在庫

調査期間中の月末現在において工場及び工場が契約の主体となって借り受けている倉庫又は保管場所に実際に保管してある原材料（受託生産用として受け入れた原材料を含む）をいいます。

(3) 労務

月末従業員……調査期間の末日現在における当該部門の生産，補助，管理に従事する常用従業員をいいます。

月間実働延人員……調査期間中に業務に従事した当該部門の常用従業員の延人員をいいます。

(4) 生産設備能力（生産能力）

調査期間の末日において実際に保有しているすべての設備，又は生産能力をいいます。

6. この年報における繊維製品の組成繊維における区分について

- (1) 純糸、純織物については家庭用品品質表示法の基準に従います。したがって、そ毛（糸、編物、織物）は3%以内、紡毛（糸、編物、織物）は5%以内、毛以外の繊維は1%以内の他の繊維の混入、又は混用があっても純（糸、編物、織物）として取り扱っています。又、(イ) 織物の飾糸、筋糸に含まれる他の繊維の混入又は混用が織物全量の7%以内のときは純織物とし、(ロ) 毛布の場合には、たて糸の組成繊維に関係なく、よこ糸の組成繊維によって決まります。
- (2) 混紡糸及び混交織物の名称は、(イ) 毛、合成繊維（2種以上の合成繊維が混用されているときは総量）又はアセテートが重量割合で30%以上含んでいるときは重量割合の最も多い繊維の名称とし、同率であるときは、毛、合成繊維、アセテートの順で呼びます。(ロ) その他の場合については使用されている繊維のうち重量割合の最も多い繊維の名称とし、使用されている繊維の重量割合が同率であるときには毛、絹、麻、合成繊維、アセテート、キュブラ（ベンベルグ）、綿及びビスコースの順で呼んでいます。
- (3) 合成繊維混紡糸及び合成繊維混交織物において、合成繊維間の重量割合が異なる場合は重量の多いものに格付けし、重量割合が同率のときはポリエステル、ナイロン、アクリル、ビニロン、ビニリデン、ポリ塩化ビニル、ポリエチレン、ポリプロピレン、ポリウレタン、その他の順に格付けしています。
- (4) 長繊維織物と短繊維織物の区分は前記によって格付けされる繊維の内容が長繊維が主であるか、紡績糸が主であるかによって区分しています。例えば重量割合で、アセテート（短繊維）30%、ビスコース人絹糸70%のようなアセテート織物はアセテート短繊維織物としています。
なお、長繊維と短繊維が同率の場合は長繊維織物としています。

7. 統計表中の符号の用法等

(1) 統計表中の符号の用法

(0) 四捨五入の結果単位未満のもの	(kg) キログラム	(kl) キロリットル
(-) 該当事項に実績のないもの	(t) トン	(デカ) 1デカ=10点(着, 足, 双)
(x) 秘匿数字	(m ²) 平方メートル	(m ³) 立方メートル
(dm ²) デシ平方メートル	(kWh) キロワット時	(n) 個, 台, 本,
(▲) マイナス	(…) 不詳	(r) 訂正

- (2) 単位未満を四捨五入しているため、内訳の積み上げと合計値が合わない場合もあります。

8. 断層接続係数について

14頁を参照ください。

9. 鉱工業指数改定について

鉱工業指数は、基準時及びウェイト算定年次を平成7年(1995)から平成12年(2000)に改定しています。

10. その他

- (1) この年報に掲載された統計を他に転載するときは、必ず「平成14年繊維・生活用品統計年報」による旨を明記してください。
- (2) この年報の内容についての問い合わせは、下記あてご連絡ください。

郵便番号100-8902 東京都千代田区霞が関一丁目3番1号
 経済産業省経済産業政策局調査統計部 鉱工業動態統計室
 [電話 東京 (03) 3501-1511 (代) 内線2875・2876番]

本統計表は再生紙を使用しています。

Notes for Utilization

1. This yearbook includes 2002's results of the following : the Current Production Statistics (Designated Statistics No.11) concerning textile products, which were conducted under the Regulations for the Current Production Statistics Survey based on the Statistical Law. When materials other than these surveys are reprinted, the source is specified.
2. We monthly publish the results of the Current Production Statistics Survey, in the Monthly Report on Textiles and Consumer goods Statistics. After being published in the monthly report, numbers may be revised. Because this yearbook includes such revised numbers collectively, it is more useful to refer to numbers in this yearbook.
3. Scope converted by the research

Kinds of Monthly Report (survey sheets)	Scope of the research	Kinds of Monthly Report (survey sheets)	Scope of the research	
Chemical fiber	Those with 30 or more employees. Those with two or more establishments.	Secondary Products	Wadding and Futon	Those with 20 or more employees
Spun yarn	Those with 20 or more employees, or with 800 or more spinning machines. Those with two or more establishments.		Nets	Those with 20 or more employees, and those designated by the Minister of Economy, Trade and Industry
Woven fabrics (excluding narrow fabrics)	Those with 10 or more employees, and those designated by the Minister of Economy, Trade and Industry. Those with two or more establishments.		Ropes	Those with 20 or more employees, and those designated by the Minister of Economy, Trade and Industry
Coverings, Felt, Non-woven Fabrics	Those with 20 or more employees, and those designated by the Minister of Economy, Trade and Industry		Narrow fabrics Braided ropes Lace fabrics	Those with 10 or more employees, and those designated by the Minister of Economy, Trade and Industry
Dyeing and finishing processes (Machine dyeing finish)	Those with 20 or more employees		Furniture	Those with 50 or more employees
Knit and Sewn clothing products	Those producing knitted fabric with 20 or more employees, those producing knitwear or sewn textile products with 30 or more employees and those designated by the Minister of Economy, Trade and Industry	Consumer Goods	Musical instruments	Those with 20 or more employees
			Stationery	Those with 20 or more employees
			Toys	Those with 10 or more employees
			Leather boots and shoes	Those with 10 or more employees
			Leather	Those with 10 or more employees, and those designated by the Minister of Economy, Trade and Industry

4. Concerning the revision of survey sheets

See P.13 about Breakdown.

5. Definition of Survey Items

(1) Product

① Production

The production of products manufactured (or processed) actually in plants during the survey period. Therefore, production includes manufacture entrusted from another enterprise or establishment.

When an establishment (plant) entrusts production to another establishment, this is not production for the establishment if the establishment holds the other one.

In principle, production is the quantity when the final process is finished. For example, production of spun yarn is the production of spool yarn doffed from final spinning machines less the amount of waste yarn. The production of textiles quantity when the take up roll is removed from the weaving machine after weaving is finished.

② Receipt

Receipt of survey item at a plant or its warehouses (including public warehouses and other depositories that the plant uses under contract) during the survey period. Therefore, receipt includes delivery from subcontracting factories, purchase, receipt from other plants of the same enterprise, and return.

③ Consumption (by cotton spinning section)

Consumption of products as a raw material or for processing at the next stage in integrated production.

④ Shipments

Shipments of a product from a plant or its warehouses (see Receipt) , or used by the plant itself (including samples) .

a . Sales

(i) Shipments from plants to other enterprises or retailers for direct sales

(ii) Shipments of products from the textile production section delivered to dyers and finishers, who will ship the processed products to retailers under sales contract

(iii) Shipments to the head officer or sales for sales

b . Value of sales

Quantity of sales estimated in terms of producer's price. Producer's price is enterprise's price excluding loading charge, freight charge, insurance premium and other expenses and including consumption tax.

c . Others

A. Chemical fiber section and spinning section

(i) Delivery of entrusted products to the consignors

(ii) Use by the plant itself (for investment in plants and other facilities, samples, gifts, exhibition, test and research, etc.) In the business survey of the chemical fiber section, it is also shipments to public warehouses and similar depositories under the control of the head office (including the parent company) .

B. Sections other than A

(i) Delivery to the plants of the same enterprise that produce the same items

(ii) Delivery of raw materials for entrusted production

(iii) Delivery of entrusted products to consignors

(iv) With regard to the textiles production section, delivery to mechanical dyers and finishers of products of which buyers are not determined.

(v) Use by the plant itself (for samples, gifts, exhibition, test, research, etc.)

⑤ End-of-month inventory

Inventory of products (including those received) kept in the plant and its warehouses (including public warehouses) as of the end of the survey period (whether the plant has the ownership or not) . Because the survey is on actual inventory basis, those delivered to included in pieceworkers who actually keep them. However, raw materials that have been sent to other plants for throwing, textile dyeing and finishing (only by handwork) or wrapping and will be returned to the plant after the processing are included in the inventory of the producer. Because throwers, yarn dyers and manual textile dyers and finishers are not converted by this survey, these cases are not on the actual inventory basis.

Unfinished products in all sections other than the dyeing and finishing section are excluded from inventory.

(2) **Raw Materials**

① Consumption

Fiber, yarn, cloth and other raw materials used actually in plants for production of survey items during the survey period.

② End-of-month inventory

Raw materials (including those for entrusted production) kept actually in the plant, or warehouses or depositories that the plant uses under agreement, as of the end of each month during the survey period.

(3) **Labor**

End-of-month employees : regular employees engaged in the production, assistance or supervision of the section at the end of the survey period.

Monthly total of working employees : total of regular employees in the section concerned who are engaged in duties during the survey period.

(4) **Equipment capacity for production**

All equipment kept actually at the end of the survey period or productive capacity.

6. Concerning classification in fiber composition of fiber products in this year book

- (1) Pure yarn and pure textiles follow the standards of the Household Goods Quantity Labeling Law. Therefore, if other fibers are included in worsted (yarn, knit and textiles) by up to 3%, in spun wool (yarn, knit and textiles) by up to 5%, or in fibers other than wool by up to 1%, they are treated as pure (yarn, knit and textiles). If the amount of other fibers in decorating yarn is less than 7% of the total weight of textiles, the textiles is regarded as pure. Whether a blanket is pure or not depends on fibers in the weft regardless of those in the wrap.
- (2) Regarding the name of blended yarn and blended yarn fabrics, if wool, synthetic fiber (if two kinds of synthetic fiber are used, it means the total weight) or acetate is included in mixed yarn or mixed textiles by more than 30% in weight, the name of the mixed yarn or textiles is the name of the fiber weighing the most. Also, if two or more fibers are included in the same percent, it is named in the order of wool, synthetic fiber and acetate. In other cases, the yarn or textiles are name of the fiber weighing the most. And if two or more fibers are included in the same percent, it is named in the order of wool, silk, hemp, synthetic fiber, acetate, cuprammonium (Bemberg), cotton and viscose.
- (3) In synthetic fibers-mixed spun yarn and synthetic fibers-mixed textiles, if the rate of weight between synthetic fibers is different, the name of the fibers is graded by the fiber weighing the most. If the weight of two or more fibers is the same, the name of the fibers is graded by the order of polyester, nylon, acrylic, vinylon, vinyliden, polyvinyl chloride, polyethylene, polypropylene, polyurethane and others.
- (4) The classification of filament fiber fabrics and staple fiber fabrics is classified whether contents of fibers graded above is mainly filament fibers or spun yarn. For example, concerning the rate of weight, acetate fabrics like acetate (staple fiber) 30%, viscose rayon yarn 70% is regarded as spun acetate fabrics.
And, if it is the same percent between filament fibers and staple fibers, it is regarded as filament fiber fabrics.

7. Signs in the Statistic Tables

- (1) Signs in the Statistics Tables

(0)	Less than unit after rounding	(kg)	Kilogram	(kl)	Kiloliter
(-)	No results	(t)	Ton	(デカ)	Decade (10)
(x)	Conceal	(m ²)	Square meter	(m ³)	Cubic meter
(dm ²)	Deci-Square meter	(kWh)	Kilowatt-hour	(n)	Number
(▲)	Minus	(…)	Unknown	(r)	Revised

- (2) Numbers may not sum to totals because of rounding.

8. About the connection coefficient

See P.14 about Breakdown.

9. Revision of the Indices of Industrial Production

The Indices of Industrial Production have revised the base year from 1995 to 2000.

10. Other

- (1) When reprinting the statistics contained in this Yearbook Report in other printed matter, it must be maintained that they are based on the 2002 Yearbook of Textiles and Consumer goods Statistics.
- (2) If there are any questions concerning this Yearbook, please contact to following.

**Office of Current Survey for Mining and Manufacturing, Research and Statistics Department,
Economic and Industrial Policy Bureau, Ministry of Economy, Trade and Industry
1-3-1 Kasumigaseki Chiyoda-ku
Tokyo 100-8902
TEL 03-3501-1511 ex 2875・2876**

This Year book uses recycled paper.

調査票改正事項

平成14年1月から調査票の改正を行いました。調査品目等の改正点は以下のとおりです。

月報名	項目	改正前	改正後	備考		
化学繊維月報	製品欄	ビスコース長繊維	-	廃止 統合		
		ビスコース短繊維 (普通) ビスコース短繊維 (その他)	ビスコース短繊維			
	原材料欄	ビニロン長繊維	その他の合成繊維長繊維	統合		
		ビニリデン長繊維				
		ポリ塩化ビニル長繊維				
		アクリル長繊維				
		その他の合成繊維長繊維				
		ビニリデン短繊維			その他の合成繊維短繊維	統合
		その他の合成繊維短繊維				
		月末在庫欄			-	廃止
ビスコース用バルブ (輸入)	-	廃止				
ビスコース用バルブ (国産)	-	廃止				
コットンリクター	-	廃止				
ポリエチレン	-	廃止				
生産能力欄	ビスコース長繊維	-	廃止			
	ビニロン長繊維 アクリル長繊維 その他の合成繊維長繊維	その他の合成繊維長繊維	統合			
紡績糸月報	製品欄	純糸 混紡糸	内訳廃止	統合		
	生産内訳欄	設備別生産内訳 混紡糸相手別生産内訳	- 純糸・混紡糸別生産内訳 純糸及びビニロン	項目廃止 新設		
織物生産月報	製品欄	麻織物 (亜麻)	麻織物	統合		
		麻織物 (ちよ麻) ビスコース人絹織物 キュブラ織物	人絹織物	統合 (名称変更)		
	生産内訳欄	ナイロン長繊維 (クレープ類)	ナイロン長繊維	統合		
		ナイロン長繊維 (その他のナイロン長繊維)	(その他のナイロン長繊維)			
賃織生産欄	賃織生産欄	-	項目廃止			
敷物・フェルト・ 不織布月報	製品欄	フックラッグ	-	廃止		
		不織布・乾式 (ケミカルボンド式)	不織布・乾式	統合		
		不織布・乾式 (サーマルボンド式)				
		不織布・乾式 (ニードルパンチ式)				
		不織布・乾式 (スパンボンド・メルトブロー式)				
		不織布・乾式 (スパンレース式)				
		不織布・乾式 (その他の乾式)				
	素材別製品内訳欄	素材別製品内訳欄			-	項目廃止
	用途別生産内訳	不織布 (産業用)	不織布 (産業用・車両用)	分割		
		不織布 (土木・建設・農業・園芸用)	不織布 (産業用・その他産業用) 不織布 (土木・建築用) 不織布 (農業・園芸用)	分割 分割 分割		
生産能力欄 (不織布)	-	設備別生産実績	新設			
染色整理月報	製品欄	タフト	-	廃止		
	生産内訳欄	ニット製 (成年男子・少年用) ニット製 (成年女子・少女用)	ニット製	統合 (項目)		
二次製品月報	製品欄	漁網・陸上網 (ビニロン)	漁網・陸上網 (その他の網)	統合		
		漁網・陸上網 (ポリエチレン)				
		漁網・陸上網 (その他の網)				
	生産内訳欄	麻網	-	廃止		
		合成繊維網 (ナイロン) 合成繊維網 (ポリエステル) 合成繊維網 (その他の合成繊維網)	合成繊維網 (その他の合成繊維網)	統合		
楽器月報	製品欄	生産内訳 (細幅織物) 欄	-	項目廃止		
		管楽器 (木管)	管楽器	統合		
	輸出内訳欄	管楽器 (金管)	ギター・電気ギター	統合		
		ギター 電気ギター	-	項目廃止		
家具月報	製品欄	-	受入項目	新設		
文具月報	製品欄	万年筆	-	廃止		
		修正テープ	修正テープ	新設		
玩具月報	輸出内訳欄	-	-	項目廃止		
革靴月報	製品欄	婦人用革靴 子供用革靴	婦人用・子供用革靴	統合		
		製革月報	製品欄	ぬめ革	統合	
ぬめ革 (牛)						
販売内訳欄	ぬめ革 (馬・豚・やぎ・めん羊)	ぬめ革 (牛)	統合			
	ぬめ革 (馬・豚・やぎ・めん羊)	ぬめ革 (馬・豚・やぎ・めん羊)	統合			
原材料欄	原材料-原皮	-	項目廃止			

Concerning the revision of survey sheets

Survey sheets have been revised from Jan. 2002 onward. Revision of research Items is as follows.

Division	Items	Method before	After revision	Note	
Chemical fibers	Commodities Items	Viscose rayon filament fibers	-	Delete	
		Ordinary viscose rayon staple fibers	Viscose rayon staple fibers	Combine	
		Others viscose rayon staple fibers			
	Raw materials Items	Inventory Items	Vinyon filament fibers	Other synthetic filament fibers	Combine
			Vinyliden filament fibers		
			Polyvinyl chloride filament fibers		
Acrylic filament fibers					
Other synthetic filament fibers					
Other synthetic staple fibers					
Productive capacity Items	Viscose rayon filament fibers	-	Delete		
		Vinyon Filament fibers	Other synthetic Filament fibers	Combine	
		Acrylic Filament fibers			
Other synthetic Filament fibers					
Spun yarn	Commodities Items	Pure yarn	Delete of Breakdown	Combine	
		Miscellaneous fibers - mixed yarn			
	Breakdown of production Items	Breakdown of production by Equipment	-	Items delete	
Spun yarn - Breakdown of production by Blended yarn with other Blended yarn		Spun yarn - Breakdown of production by Blended yarn with other Pure and Blended yarn Pure and Vinyon	New itemss New itemss		
Woven fibers	Commodities Items	Flax fabrics (Linen)	Flax fabrics	Combine	
		Flax fabrics (Ramie)	rayon fabrics	Combine (Name change)	
	Breakdown of production Items	Nylon filament fibers (Crapes)	Nylon filament fibers (Other)	Combine	
		Nylon filament fibers (Other)			
Production conditions of piecework weaving Items	Production conditions of piecework weaving		-	Items delete	
	Covering, Felt and Non - woven fabrics	Commodities Items	Hooked rugs	-	Delete
Dry laid type (Chemical bond type)			Dry laid type	Combine	
Dry laid type (Thermal bond type)					
Dry laid type (Needle punch type)					
Dry laid type (Spun bond and melt blown type)					
Dry laid type (Spun lace type)					
Dry laid type (Other dry laid type)					
Covering - Breakdown of production by raw materials Items	Coverings - Breakdown of production by raw materials		-	Items delete	
	Non - woven fabrics - Breakdown of Production by use Items	Non - woven fabrics total (For industry)	Non - woven fabrics (For vehicles)	Divide	
		Non - woven fabrics total (For civil engineering construction, agriculture and gardening)	Non - woven fabrics (For others industry)	Divide	
Productive capacity (Non - woven fabrics)	-		production by facilities	New itemss	
	Dyeing and Finishing Processes Knit and Sewn clothing products	Commodities Items	Tufted	-	Delete
Breakdown of production Items			Knit (Men's and boy's)	Knit	Combine (Items)
	Secondary Products	Commodities Items	Fishing nets and ground nets (Vinyon nets)		
Fishing nets and ground nets (Polyethylene nets)					
Fishing nets and ground nets (Other nets)					
Ropes (Hemp (natural textile included))			-	Delete	
Synthetic fiber ropes (Nylon ropes)			Synthetic fiber ropes (Other)	Combine	
Synthetic fiber ropes (Polyester ropes)					
Synthetic fiber ropes (Other)					
Breakdown of production Items	Breakdown of production (Narrow fabric)		-	Items delete	
	Musical instruments	Commodities Items	Woodwind instruments	Wind instruments	Combine
Brass instruments			Guitars - Electric guitars	Combine	
Guitars					
Shipments details of Export Items	Shipments details of Export		-	Items delete	
	Furniture	Commodities Items	-	Receipt (Quantity)	New itemss
Stationery			Commodities Items	Fountain pens	-
	Shipments details of Export Items	Shipments details of Export		Correction tapes	New itemss Items delete
Toys		Shipments details of Export Items	Shipments details of Export		-
	Leather products		Commodities Items	Women's leather boots and shoes	Women's and Children's leather boots and shoes
Children's leather boots and shoes					
Leather	Commodities Items	Case leather (Cattle)	Case leather (Chary leather included)	Combine	
		Case leather (Horse, Pig, Goat and sheep leather)			
	Shipments (sales) details Items	Case leather (Cattle)		Case leather (Chary leather included)	Combine
Case leather (Horse, Pig, Goat and sheep leather)					
Raw materials Items	raw materials consumption - Untreated hide		-	Items delete	

断層接続係数事項 About the connection coefficient

平成14年1月分から調査の見直し等により下表の品目に平成13年以前と数値の不連続が生じています。
平成13年以前と数値の比較を行う場合は平成13年以前の数値に下表の係数を乗じて比較してください。

Because of the revision of the survey, there may be discontinuity in the following items between the figures before and those after January 2002.

Please multiply the coefficients in the following tables by the figures before 2001 when you compare the figures before and after 2001.

《生産・出荷・在庫》 Production, Producer's Shipments and Producer's Inventory of Finished Goods

品 目	生産数量 Production Quantity	出荷 Shipments		在庫数量 Inventory Quantity	Goods
		出荷数量 Shipments Quantity	販売数量 Sales Quantity		
【織物】					【Fabrics】
合成繊維織物長繊維計	-	-	-	1.015	Synthetic filament fabrics
合成繊維織物（ポリエステル長繊維）	-	-	-	0.945	Synthetic filament fabrics (Polyester)
合成繊維織物（その他の長繊維）	-	-	-	1.219	Synthetic filament fabrics (Other)
タイヤコード	1.106	1.106	-	1.051	Tire cord
タオル	0.978	0.980	0.982	0.966	Towel
【ニット・衣服縫製品】					【Knit and Sewn clothing products】
ニット製外衣	-	-	-	0.873	Knit outer wears
織物製外衣	0.967	0.975	0.978	0.990	Woven fabric outer wears
補整着合計	-	-	-	0.693	Foundation garments total of knit and sewn clothes
ニット製補整着	-	-	-	0.331	Knitted foundation garments
【二次製品】					【Second products】
漁網・陸上網計	-	-	-	0.904	Fishing nets and ground nets total
漁網・陸上網（ナイロン）	-	-	-	1.036	Nylon nets
漁網・陸上網（ポリエステル）	-	-	-	0.880	Polyester nets
漁網・陸上網（その他の網）	-	-	-	0.877	Other nets
合成繊維網計	-	-	-	0.877	Synthetic fiber ropes total
合成繊維網（ポリエチレン）	-	-	-	0.911	Polyethylene ropes
合成繊維網（その他の合成繊維網）	-	-	-	0.764	Other synthetic fiber ropes
レース生地計	-	-	-	0.799	Lace fabric total
レース生地（編・ボビン）	-	-	-	0.774	Knitted lace and bobbin lace
【家具】					【Furnitures】
金属製家具					Metal furnitures
机 計	0.989	-	-	-	Desks
いす計	0.943	-	-	-	Chairs
保管庫・棚	0.948	-	-	-	Storage cabinets・Racks
保管庫類	0.960	-	-	-	Storage cabinets
棚	0.937	-	-	-	Racks cabinets
耐火金庫	0.950	-	-	-	Fire-resistive
流し・ガス・調理台	0.988	-	-	-	Sink cabinets・range tables・Cooking tables
その他の金属製家具	0.915	-	-	-	Other Metal furnitures
木製家具					Wooden furnitures
たんす計	0.948	-	-	-	Chest of drawers
洋服たんす	0.948	-	-	-	Wardrobe
和たんす	0.879	-	-	-	Japanese style Chest of drawers
整理たんす	0.961	-	-	-	Cabinets of drawers
ドレッサー（鏡台を含む）	0.999	-	-	-	Dressors (including miller stands)
机・テーブル	0.904	-	-	-	Wooden desks・tables
机	0.922	-	-	-	Wooden desks
テーブル	0.900	-	-	-	Wooden tables
いす計	0.879	-	-	-	Wooden chairs
応接いす	0.872	-	-	-	Sofas
食卓いす	0.872	-	-	-	Dining chairs
ベッド	0.900	-	-	-	Wooden beds
システム収納家具	0.914	-	-	-	System cabinets
【文具】					【Stationery】
シャープペンシル用替芯	1.093	-	-	0.480	Leads for mechanical pencils
ボールペン	0.969	0.994	0.990	0.818	Ballpoint pens
ボールペン（水性）	1.008	0.990	0.986	0.875	Roller ballpens
ボールペン（油性）	0.889	-	-	0.700	Oil ballpens
【玩具】					【Toys】
プラスチック製玩具	0.829	-	0.828	0.844	Plastic toys
プラスチック製モデル	0.875	-	0.874	-	Plastic models
その他のプラスチック製玩具	0.733	-	0.741	0.541	Other Plastic toys

《原材料》 Raw Materials Consumption and Inventory

原材料名	消費数量 Consumption	在庫数量 Inventory	Raw materials
【ニット・衣服縫製品】			【Knit and Sewn clothing products】
合成繊維糸長繊維計	1.028	1.021	Synthetic filament
合成繊維糸長繊維（ナイロン）	1.091	1.060	Synthetic filament (Nylon)
合成繊維糸紡績糸計	0.903	0.923	Spun yarn of synthetic staple yarn
合成繊維糸紡績糸（ナイロン）	0.193	0.305	Spun yarn of synthetic staple yarn (Nylon)

《能力》 Production capacity

区 分	能 力 Productive capacity	Productive capacity
【織物】		
タオル	0.987	Weaving machinery for towel
【不織布】		
不織布	1.013	Non-Woven fabrics

概 況

1. 一般概況

一緩やかな上昇傾向から弱含みとなった鉱工業生産一

平成14年の鉱工業生産は、前期比で全四半期を通じ上昇したものの、年平均では前年比▲1.4%と2年連続の低下となった。指数水準は91.9と、平成12年基準に改定された10年以降では最低の水準となった。

四半期別の動向をみると、1～3月期は電子部品・デバイス工業，輸送機械工業，一般機械工業等が上昇したことにより前期比0.6%の上昇となった。4～6月期は電子部品・デバイス工業，輸送機械工業，化学工業等が上昇したことにより同2.8%の上昇となった。7～9月期は電子部品・デバイス工業，輸送機械工業，一般機械工業等が上昇したことにより同2.0%の上昇となった。10～12月期は情報通信機械工業，輸送機械工業，電気機械工業等が上昇したことにより同0.4%の上昇となった（第1図，第1表）。

第1図 鉱工業生産・出荷・在庫・在庫率の推移（平成12年=100，季節調整済）

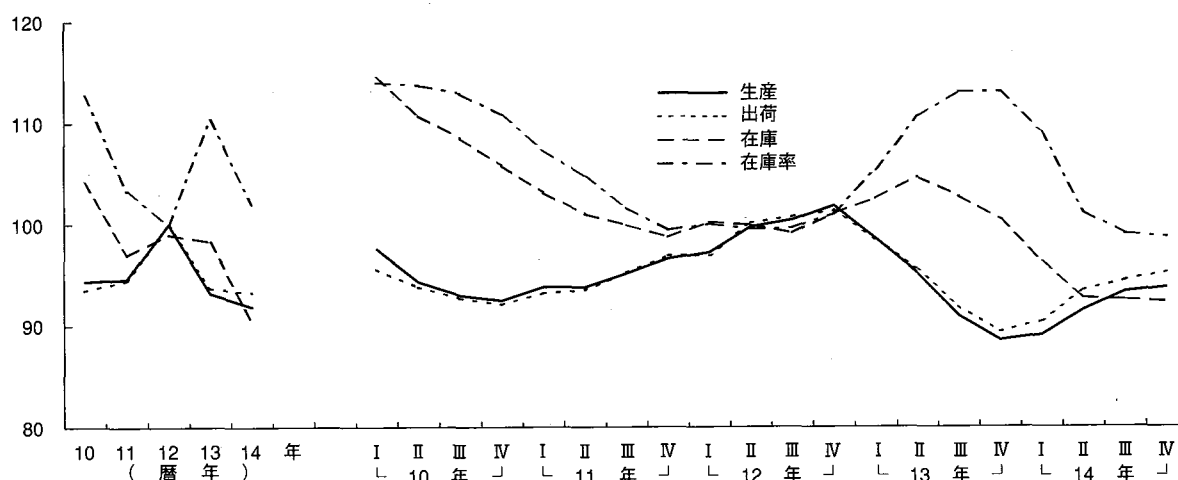

第1表 鉱工業指数の推移（平成12年=100，季節調整済）

	12年	13年	14年	13年				14年			
				I	II	III	IV	I	II	III	IV
生産	100.0	93.2	91.9	98.5	95.1	90.9	88.5	89.0	91.5	93.3	93.7
(前期(年)比)	5.7	▲6.8	▲1.4	▲3.2	▲3.5	▲4.4	▲2.6	0.6	2.8	2.0	0.4
(前年同期比)	-	-	-	▲0.2	▲4.6	▲9.5	▲12.6	▲9.9	▲3.8	3.1	5.9
出荷	100.0	93.7	93.3	98.4	95.5	91.8	89.3	90.4	93.4	94.4	95.2
(前期(年)比)	5.8	▲6.3	▲0.4	▲2.9	▲2.9	▲3.9	▲2.7	1.2	3.3	1.1	0.8
(前年同期比)	-	-	-	0.0	▲4.6	▲8.8	▲11.5	▲8.5	▲2.2	3.2	6.6
在庫	99.0	98.3	90.4	102.5	104.6	102.7	100.4	96.2	92.7	92.5	92.3
(前期(年)末比)	2.1	▲0.7	▲8.0	1.5	2.0	▲1.8	▲2.2	▲4.2	▲3.6	▲0.2	▲0.2
(前年同期末比)	-	-	-	2.3	4.7	3.6	▲0.7	▲6.1	▲11.3	▲9.9	▲8.0
在庫率	100.0	110.4	102.0	105.3	110.5	113.0	113.0	109.0	101.1	99.0	98.7
(前期(年)比)	▲3.2	10.4	▲7.6	4.3	4.9	2.3	0.0	▲3.5	▲7.2	▲2.1	▲0.3
稼働率	100.0	92.4	93.5	96.9	94.2	90.6	88.0	89.9	93.1	95.3	95.6
(前期(年)比)	4.4	▲7.6	1.2	▲3.1	▲2.8	▲3.8	▲2.9	2.2	3.6	2.4	0.3

(注) 年及び前年同期比の数値は原指数による。

2. 繊維工業の動向

14年の繊維工業の生産は、前年比▲10.4%と元年以降14年連続の低下となった。これは、国内需要の低下などにより、川上から川下までの減産が継続し、衣類、織物、化学繊維などすべての業種が減少したことによる。

四半期別にみると1～3月期は、衣類、織物、染色整理、化学繊維などすべての業種が減少したことにより前期比▲3.6%の低下、4～6月期は、衣類、織物、化学繊維などが減少したことにより同▲3.2%の低下となった。7～9月期は、その他の繊維製品、衣類、織物などすべてが減少したことにより同▲1.0%の低下、10～12月期は、織物、衣類、化学繊維などが減少したことにより同▲1.2%の低下と年間を通して低下が続いた。

出荷は、前年比▲9.7%と生産同様14年連続の低下となった。これは、衣類、織物、染色整理などすべての業種が減少したことによる。

これを内外需別にみると、国内向けは衣類、その他の繊維製品などすべての業種が減少したことにより同▲12.5%の低下、輸出向けは衣類、織物などの増加により同12.8%と4年連続の上昇となった。

在庫は、衣類、織物、化学繊維などすべての業種が減少したことから前年末比▲11.7%の低下となった。

なお、在庫率は、前年比0.5%と3年連続の上昇となった（第2図、第3図）。

第2図 繊維工業の生産・出荷・在庫・在庫率の推移

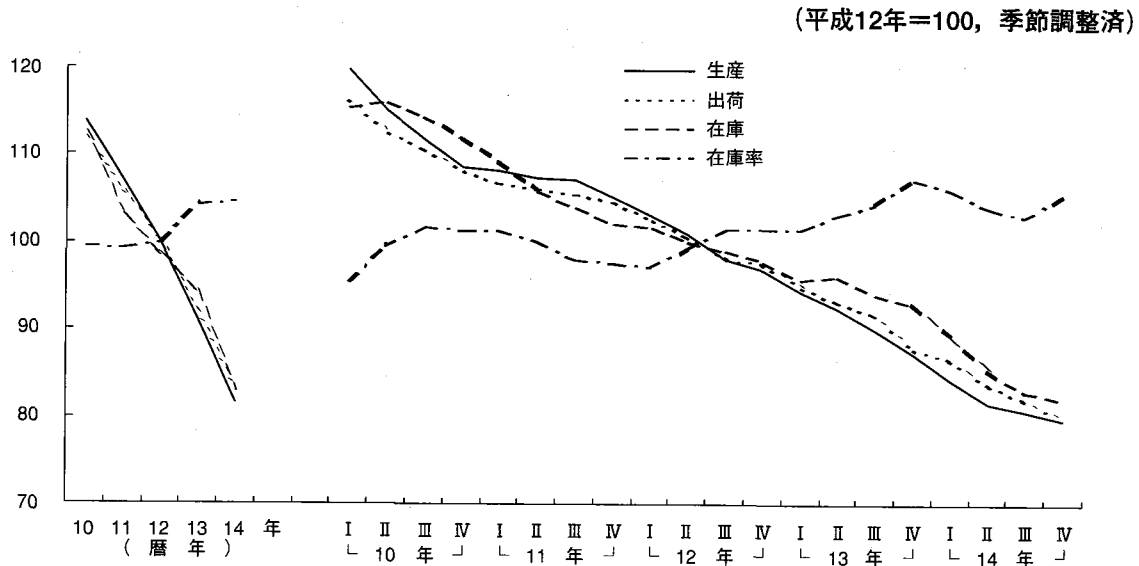

第3図 業種別繊維工業生産の推移

指数水準（平成12年=100，季節調整済）

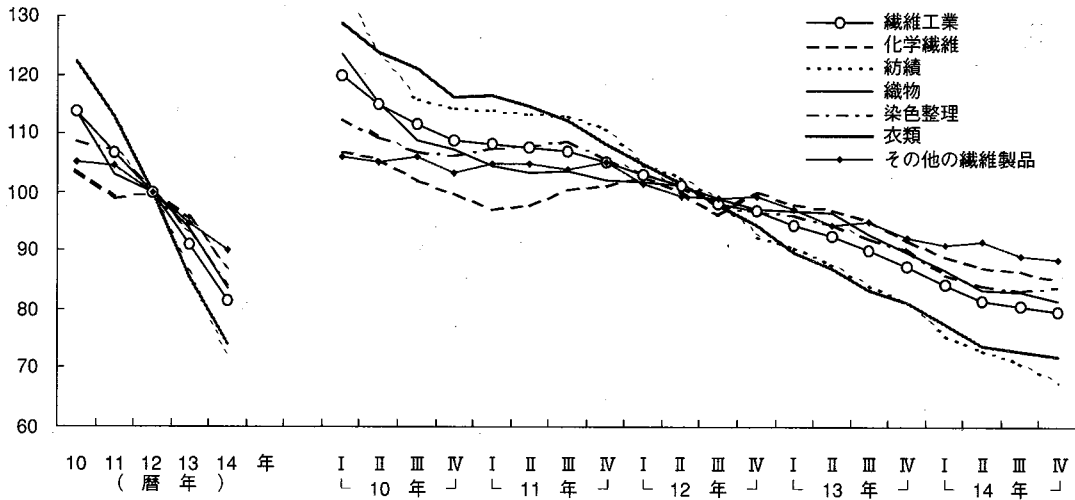

前期（前年）比，伸び率寄与度

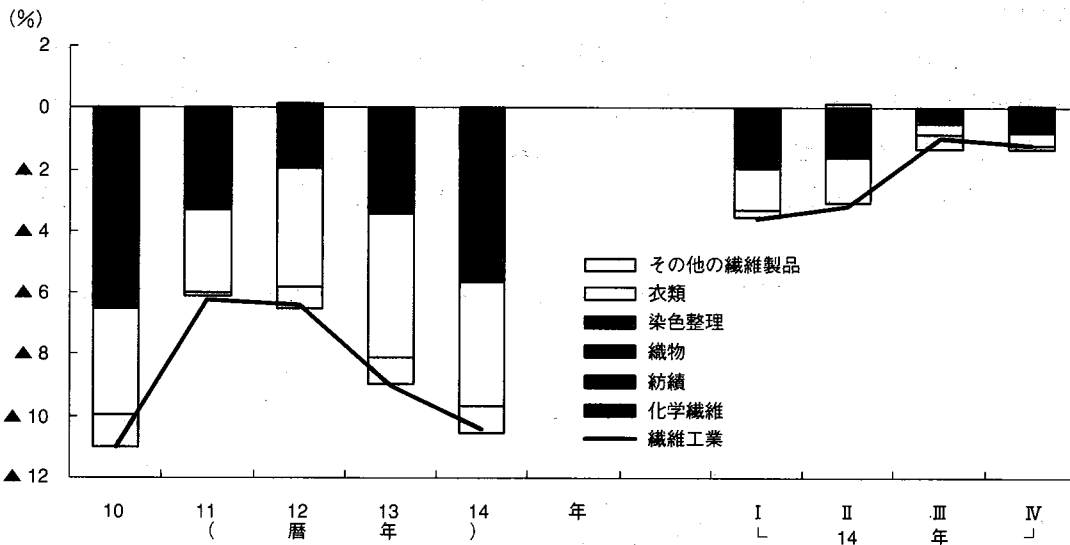

① 化学繊維の生産は，国内需要の低迷や在庫調整による合成繊維（長繊維，短繊維）の減産により，前年比▲8.8%と2年連続の低下となった。出荷は，合成繊維（長繊維，短繊維）の減少により同▲7.0%の低下となった。在庫は，合成繊維（長繊維，短繊維）の在庫調整が進んだことから前年末比▲12.6%の低下となった。

生産を品目別にみると，合成繊維長繊維は，ナイロン工場の火災やポリエステル減少により前年比▲11.9%の減少，合成繊維短繊維は，アクリルの中国向け輸出が増加したものの国内需要の一段の落ち込みやポリエステルの減少により同▲5.1%の減少となった（第4図）。

第4図 化学繊維の主要品目別生産推移（平成12年=100，季節調整済）

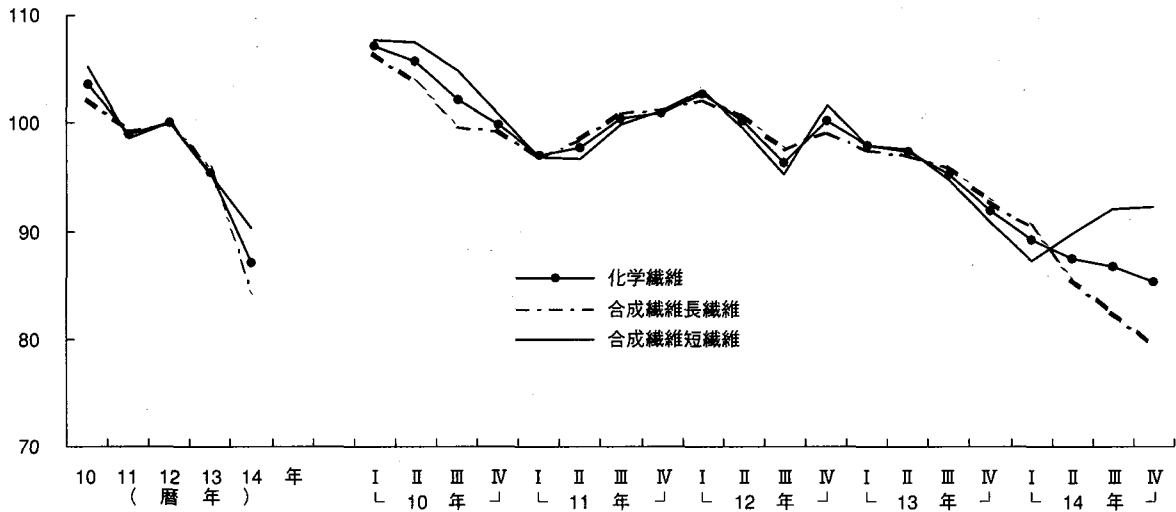

② 紡績の生産は、前年比▲16.6%，出荷も、同▲19.7%の低下となった。これは海外生産シフト，製品輸入などの影響により，合成繊維紡績糸，綿糸，毛糸とも減少したことによる。在庫は，毛糸，綿糸，合成繊維紡績糸のすべてが減少し前年末比▲15.2%の低下となった。

生産を品目別にみると，内需不振による減産から，合成繊維紡績糸はアクリル紡績糸，ポリエステル紡績糸が減少し前年比▲22.1%，綿糸もジーンズブームにより，デニム素材向けには好調だったものの，タオル，シャツ等の他製品向けが不振で同▲12.4%とそれぞれ減少となった。また，毛糸も，そ毛糸，紡毛糸ともウール製品の個人消費不振により同▲13.2%の減少となった（第5図）。

第5図 紡績の主要品目別生産推移（平成12年=100，季節調整済）

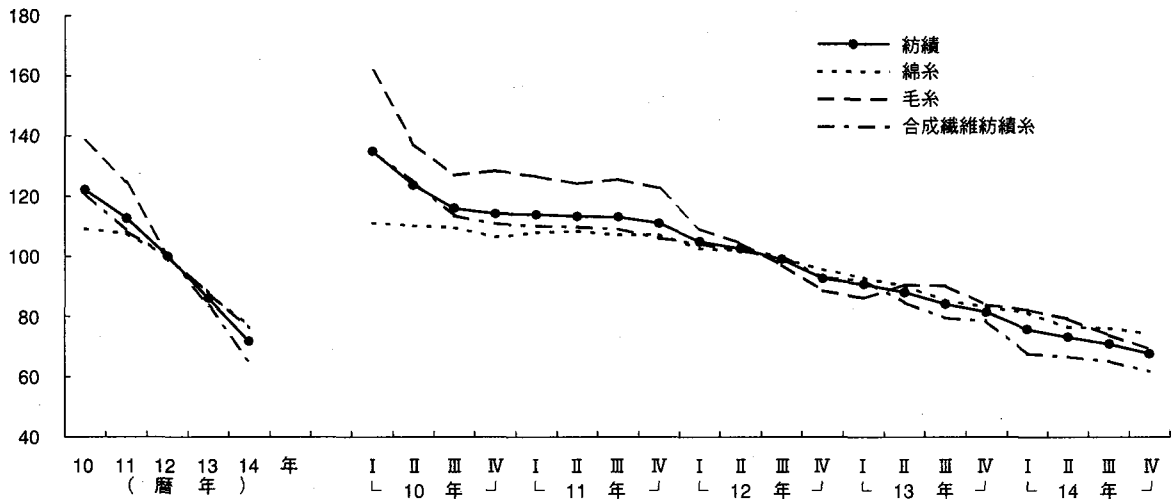

③ 織物の生産は、国内需要の低迷により前年比▲11.0%、出荷も、同▲11.7%の低下となった。これは合成繊維織物（長繊維，短繊維），綿織物，毛織物などすべての品目が減少したことによる。在庫は、タオル地が増加したものの、毛織物，綿織物，合成繊維短繊維織物などが減少したことにより前年末比▲11.7%の低下となった。

生産を品目別にみると、合成繊維長繊維織物はポリエステル長繊維，ナイロン長繊維の不振により前年比▲12.0%の減少となった。綿織物は、朱子類，あや類などの不振により同▲10.3%の減少となった。また，合成繊維短繊維織物，毛織物は同▲15.1%，同▲7.1%とそれぞれ減少となった（第6図）。

第6図 織物の主要品目別生産推移（平成12年=100，季節調整済）

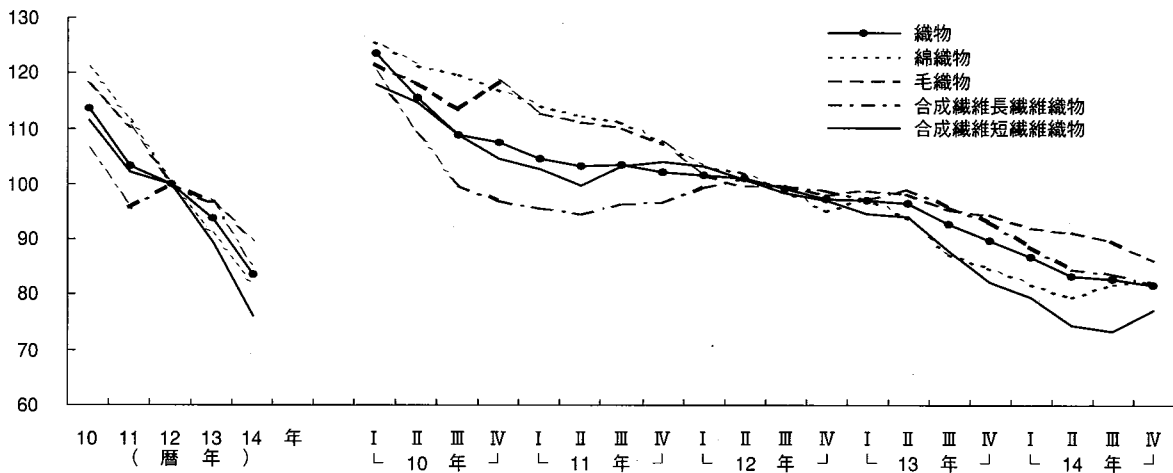

④ 染色整理の生産（加工高，以下同じ），出荷はともに合成繊維織物，綿織物，ニット生地が減少したことにより前年比▲9.5%，同▲9.4%とそれぞれ低下した。在庫は前年末比▲12.7%の低下となった。

生産を品目別にみると，合成繊維染色整理は前年比▲10.4%，綿織物染色整理は同▲11.4%，ニット生地染色整理は同▲6.2%の減少となった。これは，製品輸入の影響により国内需要の不振が続いていることによる（第7図）。

第7図 染色整理の主要品目別生産推移（平成12年=100，季節調整済）

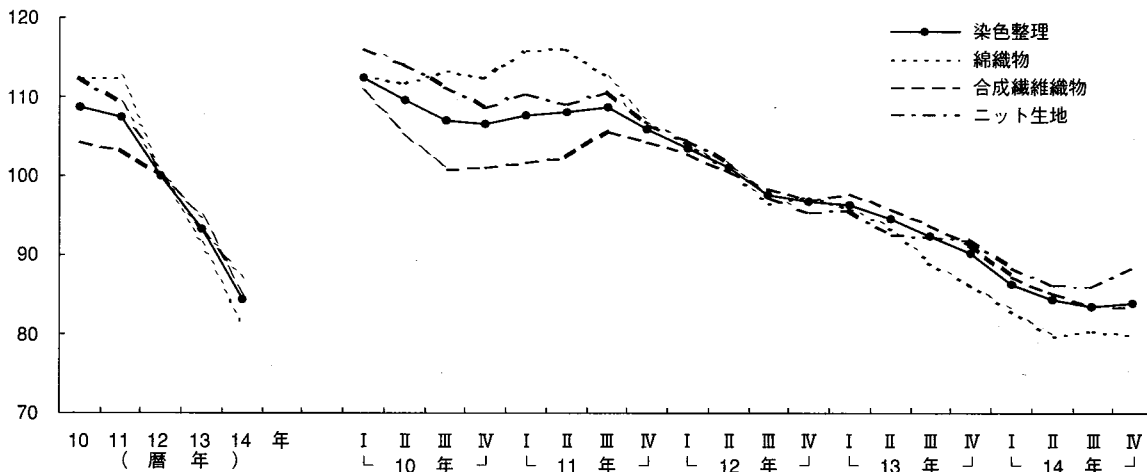

- ⑤ 衣類の生産は、前年比▲13.3%、出荷も、同▲10.6%とともに大幅な低下となった。これは個人消費の不振に加え、製品輸入の影響を受けて、織物製外衣、ニット製外衣、靴下など全品目が減少したことによる。在庫は、織物製外衣、靴下、下着など全品目が減少したことにより前年末比▲11.0%の低下となった。

生産を品目別にみると、織物製外衣は、ズボン・スラックス類、ワイシャツ・ブラウス類など、ニット製外衣は、セーター・カーディガン・ベスト類などを中心に減少したことにより、それぞれ前年比▲14.2%、同▲11.8%の減少となった。靴下は、短靴下類の輸入が増加したことにより同▲11.9%の減少となった。また、下着は輸入品に押されパンツ類、アンダーシャツ・クレープシャツなどが減少したことにより同▲14.0%の減少となった（第8図）。

第8図 衣類の主要品目別生産推移（平成12年=100, 季節調整済）

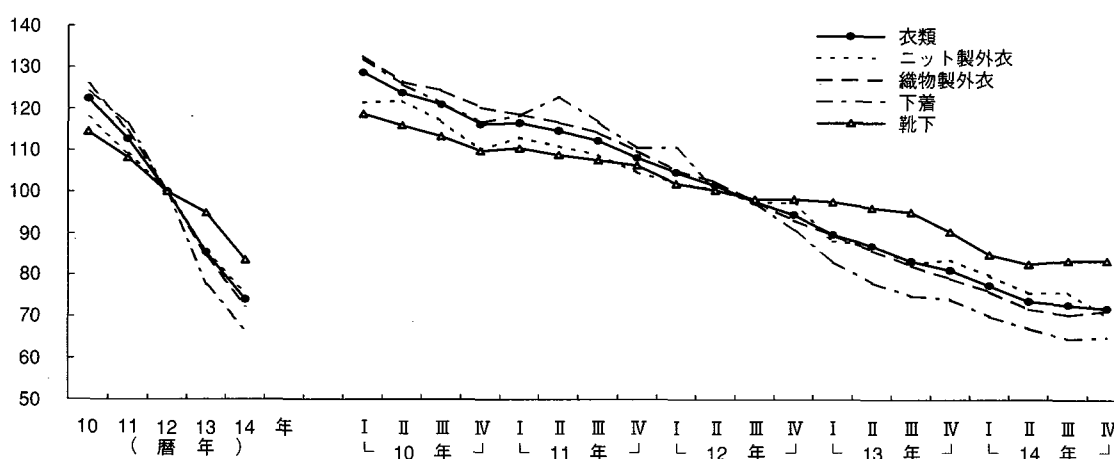

- ⑥ その他の繊維製品の生産は、ふとん、ニット生地、タフテッドカーペットが減少したことから前年比▲5.0%の低下、出荷は、ふとん、ニット生地、タフテッドカーペットが減少したことにより同▲5.9%の低下となった。在庫は、ふとん、不織布、ニット生地、タフテッドカーペットとも減少したことにより前年末比▲10.0%の低下となった。

生産を品目別にみると、ふとんは需要不振により前年比▲14.6%の減少、ニット生地も衣料用需要の不振により同▲5.7%の減少、タフテッドカーペットも同▲1.2%の減少となった。一方、不織布は車両用を含む産業用が堅調なことにより同0.6%の増加となった（第9図）。

第9図 その他の繊維製品の主要品目別生産推移（平成12年=100, 季節調整済）

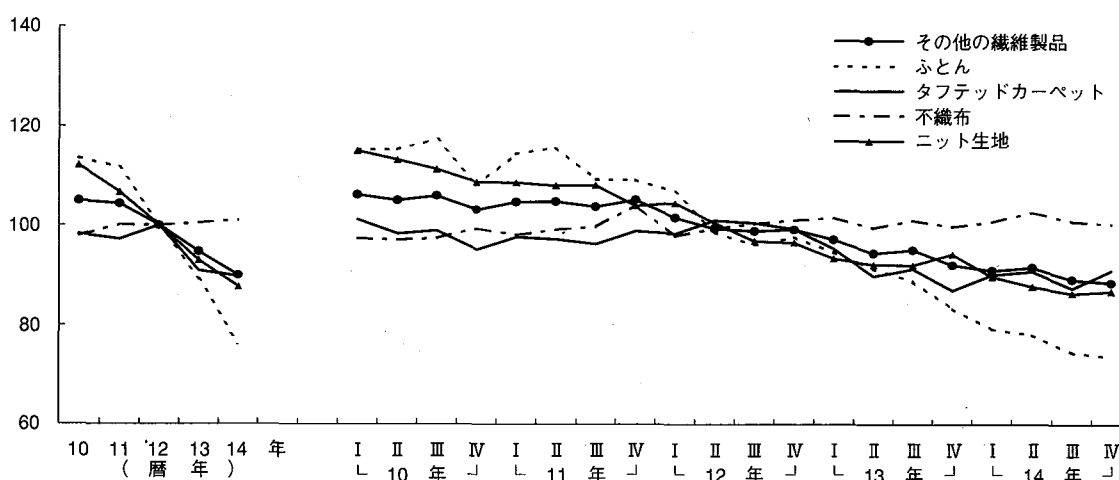

3. 生活用品の動向

① 金属製家具の生産は、前年比▲4.6%、出荷も同▲3.7%とともに低下した。また、在庫は流し・ガス・調理台、棚・保管庫類、机が減少したことから、前年末比▲4.5%の低下となった。

生産を品目別にみると、流し・ガス・調理台が前年比▲16.3%、机が同▲12.8%、棚・保管庫類が同▲13.6%、間仕切りが同▲6.2%、いすが同▲6.6%とそれぞれ減少した（第10図）。

② 木製家具の生産は、前年比▲15.0%、出荷も同▲15.6%とともに低下となった。また、在庫はたんす、机・テーブルが大幅に減少したのをはじめ全品目が減少したことにより前年末比▲32.9%の低下となった。

生産を品目別にみると、棚が前年比▲16.4%、いすが同▲20.4%、たんすが同▲28.7%、ドレッサーが同▲14.6%などすべての品目が減少した（第11図）。

第10図 金属製家具の主要品目別生産推移（平成12年=100，季節調整済）

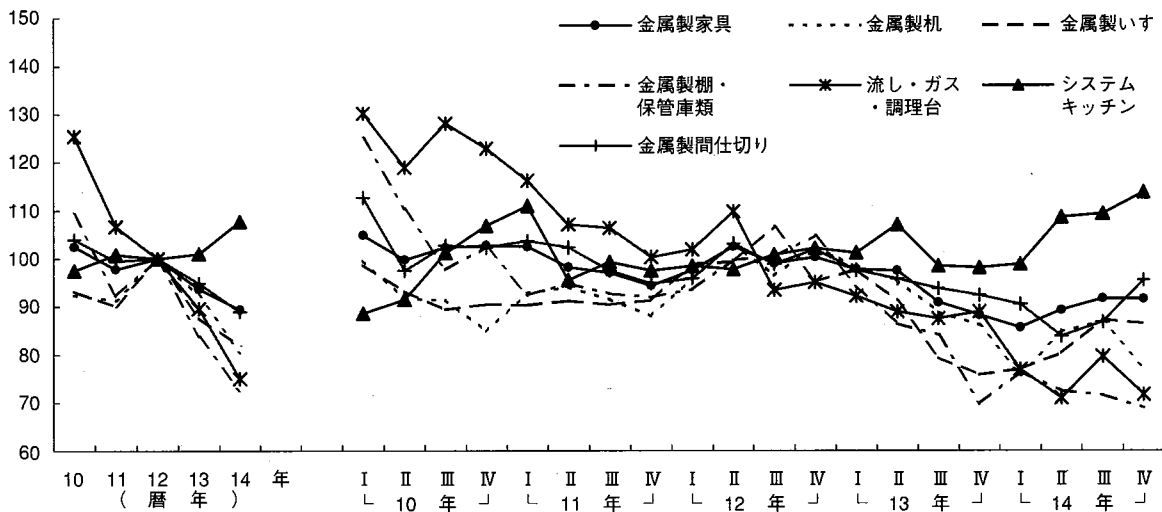

第11図 木製家具の主要品目別生産推移（平成12年=100，季節調整済）

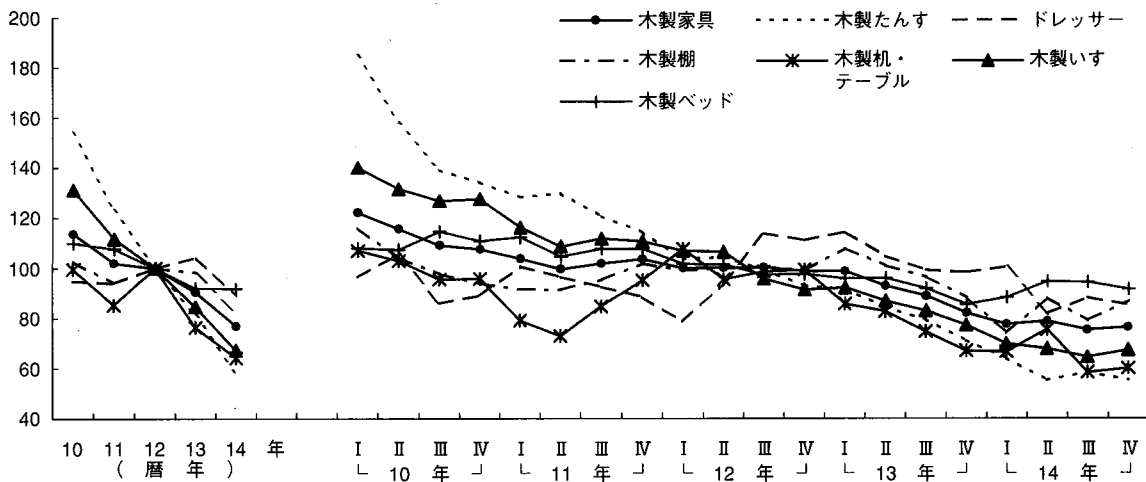

③ 楽器の生産は、前年比▲5.6%と5年連続の低下となった。出荷は電子ピアノの増加により同0.8%の上昇となった。在庫は、前年末比▲7.9%の低下となった。

生産を品目別にみると、ピアノは前年比▲8.7%，電子ピアノは同▲6.5%の減少となった。管楽器は同0.7%の増加となった（第12図）。

第12図 楽器の主要品目別生産推移（平成12年=100，季節調整済）

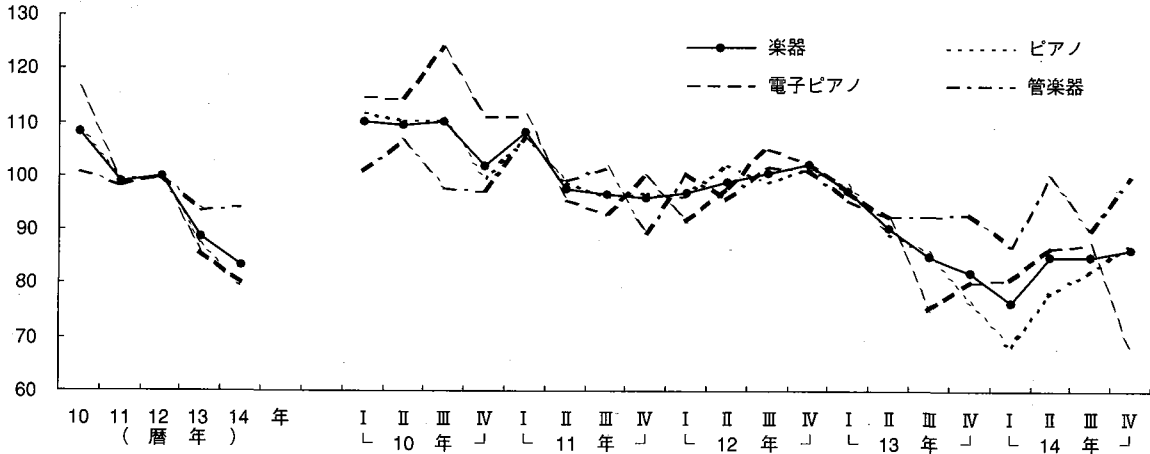

④ 文具の生産は、前年比▲1.2%，出荷は同▲4.9%の低下となった。在庫は、ボールペン、シャープペンシルの増加により前年末比2.2%の上昇となった。

生産を品目別にみると、ボールペンは前年比▲2.3%，シャープペンシルは同▲2.9%の減少となった。マーキングペンは同2.7%の増加となった（第13図）。

第13図 文具の主要品目別生産推移（平成12年=100，季節調整済）

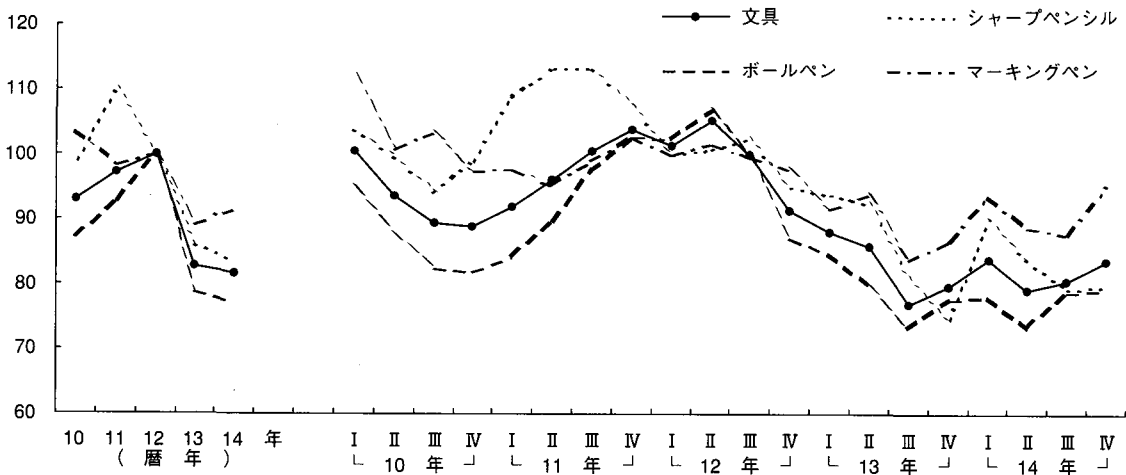

- ⑤ 玩具（電子応用玩具）の生産は、前年比▲9.1%、出荷は同▲9.0%とともに3年連続の低下となった。在庫は、前年末比▲1.3%の低下となった（第14図）。

第14図 玩具（電子応用玩具）の生産推移（平成12年=100，季節調整済）

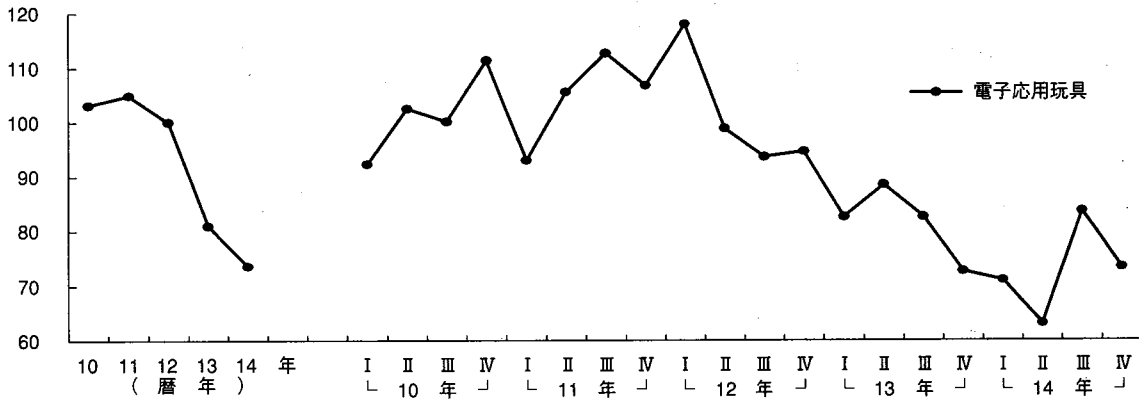

- ⑥ 皮革製品工業の生産は、前年比▲13.5%と12年連続、出荷も同▲16.5%と11年連続の低下となった。在庫は、前年末比▲16.0%の低下となった。

生産を品目別にみると、革靴は、輸入の増加により、前年比▲14.4%、製革もクロム甲革などの減少により同▲10.5%と、ともに大幅な減少となった（第15図）。

第15図 皮革製品の主要品目別生産推移（平成12年=100，季節調整済）

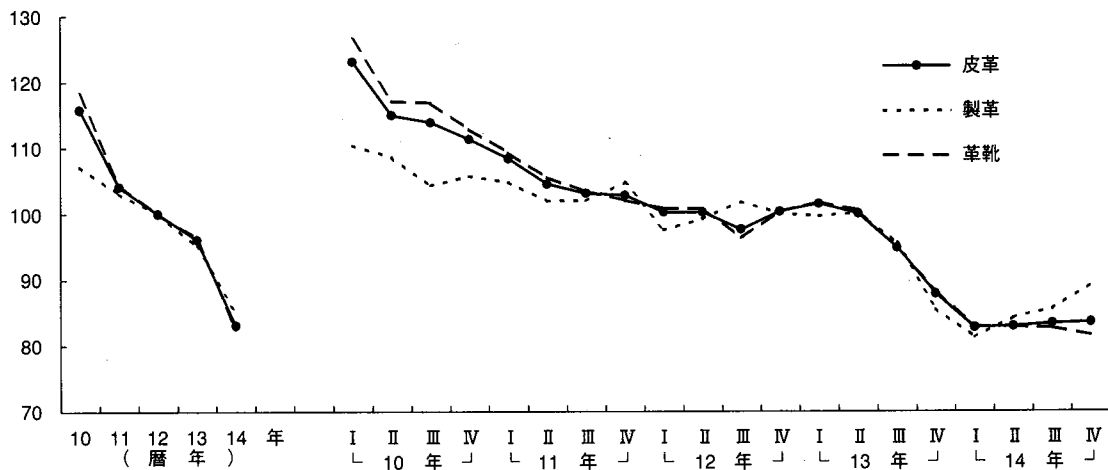

第1部 生産動態統計

Current Production Statistics Survey

1 指 数

Indices of Industrial Production

(1) 生産指数

Indices of Industrial Production

原指数
Original Index

年 月	鉱工業 Mining and manufacturing	繊維工業 Textiles	化学繊維 Man-made fibers	合成繊維 (長繊維) Synthetic fibers (Filament)	合成繊維 (短繊維) Synthetic fibers (Staple)	紡績 Spun yarn	綿糸 Cotton yarn	毛糸 Woollen yarn	合成繊維 紡績糸 Synthetic fiber yarn	織物 Woven fabrics
ウェイト	10000.0	336.3	42.0	22.1	19.9	16.9	5.2	4.6	7.1	81.2
平成10年	94.4	113.8	103.6	102.2	105.2	122.1	109.2	138.4	121.0	113.7
11	94.6	106.8	99.0	99.3	98.7	112.6	107.7	124.7	108.4	103.1
12	100.0	100.0	100.0	100.0	100.0	100.0	100.0	100.0	100.0	100.0
13	93.2	91.0	95.5	95.7	95.2	86.1	87.8	87.8	83.7	93.9
14	91.9	81.5	87.1	84.3	90.3	71.8	76.9	76.2	65.2	83.6
平成12年度	99.9	97.5	98.6	98.7	98.5	96.2	97.3	94.2	96.7	98.5
13	90.7	88.5	93.3	94.0	92.5	82.3	84.8	86.7	77.7	91.4
平成14年1月	81.0	79.6	90.6	91.5	89.5	70.1	77.2	72.3	63.5	82.1
2	86.7	82.4	84.4	86.8	81.7	73.2	82.4	76.1	64.6	85.1
3	99.5	85.8	87.4	88.6	86.1	76.2	81.7	83.7	67.3	86.0
4	87.8	85.2	85.7	85.6	85.9	77.4	80.9	84.8	70.1	85.1
5	88.7	81.7	90.7	87.6	94.1	73.2	73.9	84.3	65.5	83.1
6	92.2	80.6	86.5	82.9	90.5	75.8	80.1	82.1	68.5	84.6
7	97.2	82.7	88.9	84.4	93.9	77.1	80.8	85.2	69.2	87.0
8	86.7	77.0	87.8	82.7	93.5	64.4	61.5	72.6	61.1	78.2
9	97.3	80.4	85.5	79.6	92.0	70.7	77.2	72.1	65.0	82.3
10	96.9	82.4	86.4	80.7	92.8	70.2	76.7	70.6	65.1	84.2
11	95.1	81.2	84.7	80.0	90.0	68.3	77.1	67.2	62.5	84.3
12	93.2	78.8	87.0	81.3	93.4	65.2	73.8	63.0	60.3	81.2

季節調整済指数
Seasonal Adjustment Index

平成14年Ⅰ期	89.0	84.2	89.2	90.4	87.3	75.8	81.2	82.3	67.7	86.8
Ⅱ期	91.5	81.5	87.4	85.4	89.7	73.2	76.5	79.2	66.6	83.4
Ⅲ期	93.3	80.7	86.8	82.4	92.0	70.9	76.2	73.9	65.2	82.9
Ⅳ期	93.7	79.7	85.3	79.5	92.3	67.7	74.4	69.3	61.7	81.6
平成14年1月	87.9	85.0	89.8	90.1	89.0	77.6	85.1	81.0	70.3	87.5
2	89.2	84.5	91.0	92.6	89.1	75.1	80.0	83.8	65.7	87.4
3	89.9	83.1	86.9	88.4	83.7	74.6	78.4	82.0	67.2	85.6
4	89.2	82.2	86.5	86.3	87.2	74.9	77.1	81.2	67.2	83.7
5	93.1	81.7	88.2	85.8	90.7	73.3	76.0	79.9	67.0	83.8
6	92.1	80.7	87.5	84.1	91.3	71.4	76.3	76.5	65.6	82.8
7	92.8	80.9	86.9	82.6	91.7	71.8	77.3	75.3	65.8	83.7
8	93.2	80.9	87.2	83.3	92.0	72.3	76.8	75.1	66.5	82.9
9	93.9	80.2	86.4	81.4	92.4	68.7	74.4	71.4	63.4	82.0
10	94.0	80.0	86.5	79.9	93.8	67.7	74.7	69.5	62.4	82.1
11	93.6	79.9	84.8	79.2	92.0	67.7	74.7	69.5	61.1	81.9
12	93.5	79.3	84.7	79.3	91.0	67.7	73.7	69.0	61.5	80.8

資料出所：鉱工業指数（調査統計部経済解析室）

Source: Indices of Industrial Production (Economic Analysis Office Research and Statistics Department)

(付加価値額ウェイト)
(Value added weights)平成12年 = 100
2000 = 100

綿織物 Cotton fabrics	毛織物 Woollen fabrics	絹・絹紡織 Silk and spun silk fabrics	合成繊維織物 (長繊維) Synthetic fibers fabrics (Filament)	合成繊維織物 (短繊維) Synthetic fibers fabrics (Staple)	タオル地 Towel cloth	染色整理 Dyeing and Finishing processes	綿織物 染色整理 Cotton fabrics	合成繊維織物 染色整理 Synthetic fiber fabrics	ニット生地 染色整理 Knit fabrics	Year, Quarter & Month
12.9	13.1	10.2	32.4	8.6	4.0	34.4	9.3	15.7	9.4	Weight
120.8	117.8	120.9	106.2	111.4	123.7	108.8	112.5	104.3	112.4	C. Y. 1998
111.1	110.1	103.3	95.8	102.2	115.9	107.3	112.5	103.2	109.1	C. Y. 1999
100.0	100.0	100.0	100.0	100.0	100.0	100.0	100.0	100.0	100.0	C. Y. 2000
90.9	96.7	92.2	96.4	89.6	87.3	93.3	91.2	94.8	93.0	C. Y. 2001
81.5	89.8	83.4	84.8	76.1	78.0	84.4	80.8	84.9	87.2	C. Y. 2002
98.3	99.1	97.7	99.1	97.6	96.2	98.0	97.7	98.4	97.6	F. Y. 2000
87.0	95.1	90.4	94.2	85.8	84.9	90.8	88.0	92.2	91.3	F. Y. 2001
78.9	80.8	78.4	87.1	76.5	77.7	82.0	79.1	83.9	81.7	Jan. 2002
83.0	84.2	86.8	87.5	81.0	79.9	83.6	83.2	83.0	85.0	Feb.
82.4	88.1	88.4	89.2	78.2	76.2	87.8	87.1	88.6	87.2	Mar.
83.4	88.0	86.8	86.5	77.9	80.8	86.4	83.7	87.2	87.7	Apr.
78.8	93.7	84.0	83.7	72.3	78.7	84.1	77.5	86.1	87.2	May
83.5	93.0	85.8	84.9	73.7	78.2	85.3	78.3	87.1	89.1	Jun.
85.4	99.5	84.7	87.3	75.3	80.6	86.9	80.6	87.6	92.0	Jul.
74.5	91.1	74.1	80.0	66.4	69.4	79.0	70.7	80.8	84.3	Aug.
81.4	92.6	81.8	82.0	73.8	73.2	81.0	77.3	80.9	84.8	Sep.
84.1	91.8	82.0	83.9	79.4	78.2	84.1	82.0	83.4	87.4	Oct.
82.0	92.3	86.0	83.1	79.6	80.9	86.8	84.3	86.5	89.8	Nov.
80.0	82.1	81.4	81.9	78.8	81.7	86.2	86.0	83.7	90.5	Dec.
82.1	92.1	87.5	88.8	79.5	82.0	86.2	83.1	87.4	88.5	Q 1 2002
79.6	91.3	83.3	84.6	74.4	80.3	84.4	79.8	85.3	86.3	Q 2
82.1	89.7	81.5	83.9	73.5	76.9	83.4	80.4	83.7	86.0	Q 3
82.4	86.4	81.5	82.0	77.1	73.3	83.9	80.0	83.4	88.4	Q 4
84.1	89.8	88.8	89.0	79.9	81.9	86.9	83.8	88.0	88.2	Jan. 2002
82.6	93.9	87.5	89.5	81.6	82.8	86.3	83.3	87.9	89.0	Feb.
79.5	92.5	86.2	87.9	77.1	81.4	85.4	82.3	86.2	88.4	Mar.
79.3	90.5	83.4	85.2	75.9	80.9	85.1	80.8	86.1	87.7	Apr.
79.4	93.1	84.0	84.5	74.5	80.8	84.6	78.9	85.7	87.6	May
80.2	90.3	82.5	84.2	72.8	79.2	83.4	79.8	84.2	83.5	Jun.
81.6	91.8	81.7	84.9	73.7	80.8	83.4	80.6	83.5	85.5	Jul.
82.3	89.9	81.5	83.5	73.5	76.9	83.1	79.5	83.6	85.9	Aug.
82.3	87.3	81.4	83.3	73.3	73.1	83.8	81.0	84.0	86.7	Sep.
84.7	85.3	81.4	82.5	77.3	72.5	84.1	80.7	83.9	87.3	Oct.
82.1	88.0	81.9	82.0	76.5	73.6	84.1	79.1	84.2	88.9	Nov.
80.3	85.8	81.1	81.5	77.4	73.7	83.6	80.1	82.2	89.0	Dec.

原指数
Original Index

(1) 生産指数(つづき)
Indices of Industrial Production (Continued)

年 月	衣 類 Clothes	ニット製外衣 Knitted fabrics outer wears	織物製外衣 Woven fabrics outer wears	下 着 Under wears	靴 下 Hosiery	その他の 繊維製品 Other textile products	ふ と ん Futon	タフテッド カーペット Tufted pile carpets	不 織 布 Nonwovens fabrics	ニ ッ ト 地 生 ッ 地 Knit fabrics
平成10年	122.4	117.8	125.9	124.0	114.5	105.0	113.6	98.3	97.9	112.1
11	112.8	109.2	114.7	116.6	108.2	104.4	111.7	97.3	100.2	106.7
12	100.0	100.0	100.0	100.0	100.0	100.0	100.0	100.0	100.0	100.0
13	85.4	85.6	84.4	77.6	94.9	94.7	89.2	90.9	100.5	93.0
14	74.0	75.5	72.4	66.7	83.6	90.0	76.2	89.8	101.1	87.7
平成12年度	95.9	95.9	95.7	93.0	98.6	98.6	96.7	99.0	100.6	96.9
13	82.3	83.5	80.9	74.3	91.8	93.1	85.4	89.5	100.2	92.1
平成14年1月	70.9	69.9	70.2	67.6	78.8	86.3	76.3	80.6	95.0	86.9
2	77.8	82.4	76.8	66.8	81.1	88.2	75.5	90.1	97.4	87.0
3	82.4	89.4	81.3	67.5	83.9	92.9	79.8	95.9	103.1	89.1
4	83.8	92.5	81.8	65.8	87.8	89.5	71.9	93.0	100.8	90.9
5	75.2	75.6	74.2	66.3	85.6	86.6	64.9	87.6	101.6	87.6
6	71.7	73.3	69.1	65.0	85.1	86.3	63.3	87.0	102.2	87.8
7	73.9	75.7	71.1	69.9	86.3	87.7	63.6	90.2	103.3	90.6
8	69.2	71.4	67.0	61.0	80.6	84.9	71.4	87.0	95.4	82.1
9	73.7	74.7	72.7	63.7	82.9	89.9	78.7	88.2	100.7	85.1
10	72.7	69.3	71.6	69.2	87.5	98.5	91.9	97.3	107.5	89.7
11	69.4	67.5	67.1	69.1	84.5	97.6	93.5	93.1	105.2	89.8
12	67.2	64.5	65.8	68.4	78.5	91.4	83.0	87.9	101.2	85.4

季節調整済指数
Seasonal Adjustment Index

平成14年Ⅰ期	77.5	79.9	76.1	70.1	84.9	91.0	79.2	90.1	100.8	89.8
Ⅱ期	73.7	75.7	71.8	67.2	82.6	91.6	78.1	90.8	102.7	87.8
Ⅲ期	72.8	75.9	70.4	64.6	83.5	89.2	74.5	87.4	100.9	86.4
Ⅳ期	71.9	70.1	71.4	65.0	83.5	88.5	73.7	91.0	100.3	86.8
平成14年1月	78.5	80.3	77.2	72.1	86.5	90.6	79.8	87.2	99.3	92.2
2	77.7	80.9	76.2	69.3	85.5	91.4	79.5	90.8	101.4	90.0
3	76.4	78.5	74.8	68.9	82.8	90.9	78.3	92.2	101.6	87.2
4	75.8	79.5	73.7	67.9	82.7	91.6	78.8	91.6	100.8	89.6
5	73.2	73.3	71.6	66.8	83.2	92.0	77.8	91.0	103.7	88.5
6	72.0	74.4	70.1	66.8	82.0	91.2	77.6	89.8	103.6	85.3
7	72.8	76.5	70.2	66.3	82.7	89.5	74.6	86.5	101.9	84.4
8	72.7	77.0	69.9	63.5	84.2	89.8	76.1	88.7	100.3	86.9
9	73.0	74.2	71.1	64.1	83.5	88.4	72.7	87.1	100.4	87.8
10	72.3	71.2	70.9	64.6	84.3	89.2	74.8	90.7	101.7	87.0
11	71.9	69.8	71.5	64.9	83.7	88.7	75.0	90.5	100.0	87.2
12	71.6	69.4	71.8	65.4	82.4	87.5	71.4	91.7	99.3	86.2

(付加価値額ウエイト)
(Value added weights)平成12年 = 100
2000 = 100

皮革製品業 Leather products	皮革		家具工業 Furniture	金属製具 Metal furniture	金属製机 Metal desks	金属製いす Metal chairs	金属製棚・ 保管庫類 Metal shelves	流し・ガス・ 調理台 Metal sink cabinets, range tables and cooking tables	Year, Quarter & Month
	製革 Leather	靴 Leather boots and shoes							
29.7	6.9	22.8	75.8	42.2	5.9	4.7	5.4	5.6	Weight
115.8	107.2	118.4	107.4	102.5	92.4	93.2	109.4	125.4	C. Y. 1998
104.1	103.1	104.4	99.6	97.8	91.3	90.1	92.3	106.7	C. Y. 1999
100.0	100.0	100.0	100.0	100.0	100.0	100.0	100.0	100.0	C. Y. 2000
96.1	95.1	96.4	92.3	93.7	92.4	87.7	83.9	89.6	C. Y. 2001
83.1	85.1	82.5	83.8	89.4	80.6	81.9	72.5	75.0	C. Y. 2002
99.8	100.1	99.7	99.5	99.6	99.8	99.7	99.5	97.2	F. Y. 2000
91.3	90.7	91.5	87.8	90.1	85.1	80.6	79.1	85.6	F. Y. 2001
77.8	75.4	78.5	77.1	79.2	79.6	74.3	69.9	62.0	Jan. 2002
82.8	71.2	86.3	86.2	94.5	91.1	110.1	85.5	87.1	Feb.
88.1	83.6	89.5	96.8	106.0	115.8	112.1	103.3	92.4	Mar.
91.4	83.1	93.9	86.0	89.8	106.4	93.2	79.9	64.9	Apr.
82.1	83.4	81.7	79.1	81.7	70.3	76.3	65.3	64.5	May
79.9	85.5	78.2	77.5	82.4	72.5	72.4	66.8	63.9	Jun.
85.5	93.6	83.0	84.3	93.0	83.7	76.5	66.8	78.8	Jul.
78.3	84.4	76.4	74.5	80.9	70.9	67.8	58.3	65.2	Aug.
84.9	87.0	84.2	81.8	88.6	63.6	71.2	69.3	84.7	Sep.
83.3	90.1	81.2	90.0	95.3	68.3	75.2	70.6	84.3	Oct.
81.2	90.8	78.3	86.6	92.2	69.4	75.1	68.6	77.9	Nov.
81.7	92.6	78.4	86.2	89.2	75.1	78.4	65.6	74.1	Dec.
82.7	81.2	82.9	82.4	85.6	75.7	77.0	76.3	76.9	Q 1 2002
82.9	84.2	82.8	84.3	89.3	84.7	80.3	72.4	71.0	Q 2
83.3	85.5	82.6	84.5	91.7	86.9	87.3	71.6	79.6	Q 3
83.5	89.2	81.5	84.3	91.6	77.1	86.4	68.9	71.7	Q 4
84.3	83.7	84.5	82.6	85.4	79.9	73.0	75.1	65.8	Jan. 2002
82.3	77.5	83.0	81.9	85.8	71.3	83.6	74.5	80.2	Feb.
81.6	82.4	81.3	82.8	85.5	75.9	74.3	79.4	84.8	Mar.
83.5	82.1	84.6	83.3	88.8	91.0	77.4	73.2	71.8	Apr.
83.4	86.7	82.8	85.4	89.4	77.4	83.1	72.3	71.2	May
81.7	83.9	81.0	84.2	89.7	85.7	80.4	71.8	69.9	Jun.
82.6	84.8	81.8	86.9	93.3	99.8	87.5	73.1	76.6	Jul.
82.5	84.2	81.9	83.3	90.7	83.5	86.4	70.4	73.4	Aug.
84.8	87.5	84.0	83.4	91.1	77.5	87.9	71.2	88.7	Sep.
83.1	87.9	81.4	85.4	95.1	76.8	86.6	72.5	74.4	Oct.
84.1	89.6	81.9	83.8	90.8	76.6	86.1	68.5	70.0	Nov.
83.3	90.1	81.1	83.7	88.9	77.8	86.5	65.6	70.7	Dec.

原指数
Original Index

(1) 生産指数(つづき)
Indices of Industrial Production (Continued)

年 月	システム キッチン	金属製 間仕切り	木製家具	木製たんす	ドレッサー	木製棚	木製机・ テーブル	木製いす	木製ベッド
	Metal kitchen units	Metal partition	Wooden furniture	Wooden chest of drawers	Dresser	Wooden shelves	Wooden desks and tables	Wooden chairs	Wooden beds
ウェイト	14.3	6.3	33.6	3.6	4.4	8.4	4.5	6.6	6.1
平成10年	97.5	103.9	113.7	154.1	94.8	102.7	99.6	131.1	109.9
11	100.8	99.5	102.0	123.3	94.0	94.2	85.2	111.7	107.7
12	100.0	100.0	100.0	100.0	100.0	100.0	100.0	100.0	100.0
13	101.0	94.9	90.5	81.4	104.3	98.2	76.4	84.6	92.0
14	107.7	89.0	76.9	58.0	89.1	82.1	64.2	67.3	91.8
平成12年度	100.3	100.1	99.3	96.8	108.8	101.6	94.5	96.2	97.9
13	100.0	92.8	85.0	74.5	100.5	89.9	71.5	79.2	89.8
平成14年1月	91.5	77.8	74.5	61.2	104.6	66.8	76.9	58.1	87.2
2	96.1	96.7	75.7	64.6	99.1	67.4	78.2	63.0	88.6
3	102.5	114.5	85.3	60.8	106.2	83.4	58.9	82.1	110.4
4	91.3	98.6	81.3	57.5	76.7	90.4	61.6	72.8	110.0
5	102.0	79.5	75.9	57.0	75.2	89.9	50.8	68.2	95.3
6	105.0	77.9	71.4	51.6	69.0	83.4	65.7	66.2	77.9
7	123.2	80.6	73.5	61.7	81.1	84.6	48.3	64.9	87.4
8	103.3	82.8	66.4	51.6	78.6	70.9	48.9	58.4	81.6
9	114.5	86.4	73.3	57.0	90.5	73.1	61.2	65.7	87.9
10	126.8	94.8	83.5	64.1	90.4	99.7	71.3	71.5	89.4
11	121.1	93.5	79.6	49.7	94.8	91.4	76.9	68.2	84.4
12	115.2	85.1	82.4	59.5	102.4	84.5	71.4	68.4	101.9

季節調整済指数
Seasonal Adjustment Index

平成14年Ⅰ期	98.9	90.5	77.5	63.8	100.4	74.0	66.5	69.8	88.3
Ⅱ期	108.6	83.8	78.7	55.1	81.7	88.0	75.4	67.8	94.6
Ⅲ期	109.3	86.8	75.2	58.3	88.1	78.9	58.3	64.4	94.3
Ⅳ期	113.9	95.5	76.3	55.2	85.1	86.8	60.0	67.2	91.4
平成14年1月	102.4	89.8	78.1	65.8	99.1	72.6	66.5	66.5	92.0
2	96.8	94.4	75.5	65.6	97.3	67.5	68.8	68.3	86.9
3	97.5	87.4	78.9	60.1	104.8	81.9	64.2	74.6	85.9
4	103.6	86.6	78.6	55.4	80.2	84.9	73.8	68.0	91.2
5	114.3	82.9	80.0	56.1	85.8	93.9	67.2	68.2	101.9
6	108.0	81.9	77.5	53.9	79.0	85.1	85.2	67.1	90.8
7	110.7	83.8	77.3	62.5	90.9	82.3	61.5	66.9	93.9
8	112.1	87.4	74.4	56.9	84.8	79.9	55.0	61.4	95.2
9	105.2	89.3	73.8	55.5	88.5	74.6	58.4	64.8	93.7
10	118.5	99.6	76.4	56.3	81.0	93.0	57.0	66.3	91.9
11	112.7	95.3	75.2	49.7	84.5	83.5	66.2	67.9	85.1
12	110.4	91.5	77.2	59.5	89.7	84.0	56.9	67.3	97.1

(付加価値額ウェイト)
(Value added weights)平成12年 = 100
2000 = 100

楽 器 Musical instruments	楽 器			文 具 Stationery	文 具			玩 具 Toys	電子応用 玩 具 Electronic applied toys	Year, Quarter & Month
	ピ ア ノ Pianos	電子ピアノ Electronic pianos	管 楽 器 Wind instruments		シャープ ペンシル Mechanical pencils	ボ ー ル ペ ン Ballpoint pens	マーキング ペ ン Marking pens			
14.2	7.3	3.2	3.7	19.7	3.8	11.3	4.6	34.8	34.8	Weight
108.3	108.4	116.2	101.1	93.1	99.0	86.9	103.4	103.1	103.1	C. Y. 1998
98.9	99.3	98.7	98.3	97.3	110.0	92.7	98.4	104.9	104.9	C. Y. 1999
100.0	100.0	100.0	100.0	100.0	100.0	100.0	100.0	100.0	100.0	C. Y. 2000
88.6	87.1	85.9	93.7	82.7	86.0	79.0	89.1	81.0	81.0	C. Y. 2001
83.6	79.5	80.3	94.4	81.7	83.5	77.2	91.5	73.6	73.6	C. Y. 2002
99.6	99.8	100.7	98.3	96.3	98.1	95.1	97.7	92.2	92.2	F. Y. 2000
83.6	80.3	82.3	91.3	81.5	85.1	77.2	89.4	78.0	78.0	F. Y. 2001
61.2	53.7	56.7	79.9	73.7	72.9	68.7	86.6	64.6	64.6	Jan. 2002
68.0	62.2	66.4	80.8	81.6	86.2	74.8	94.4	61.8	61.8	Feb.
73.6	65.1	78.8	86.0	88.6	102.6	80.6	96.8	65.5	65.5	Mar.
92.1	84.8	98.6	100.8	87.0	92.7	84.0	89.7	45.7	45.7	Apr.
85.7	78.6	84.2	101.1	93.4	109.8	85.7	98.6	44.9	44.9	May
89.8	84.5	92.8	97.8	78.4	88.3	74.8	79.2	42.1	42.1	Jun.
99.2	94.6	98.0	109.5	86.7	88.0	85.0	89.8	70.4	70.4	Jul.
78.0	76.0	82.1	78.4	68.3	71.6	65.0	73.8	76.7	76.7	Aug.
87.0	86.1	83.8	91.6	83.9	79.8	80.7	95.0	102.4	102.4	Sep.
89.0	84.7	74.7	110.0	82.4	72.6	76.9	104.0	133.4	133.4	Oct.
89.2	93.1	70.1	98.0	82.0	72.9	79.2	96.4	99.6	99.6	Nov.
89.9	91.0	77.2	98.7	74.8	65.0	70.7	93.1	76.1	76.1	Dec.
76.4	68.7	80.7	87.2	83.8	90.0	78.0	93.7	71.0	71.0	Q 1 2002
85.0	78.2	86.6	99.8	79.3	84.2	73.3	89.0	63.1	63.1	Q 2
85.0	82.3	87.4	89.9	80.6	79.5	78.8	87.9	83.7	83.7	Q 3
86.3	87.3	67.3	99.5	83.5	79.6	79.2	95.0	73.4	73.4	Q 4
74.4	67.2	78.1	86.8	84.9	87.0	80.8	91.9	69.9	69.9	Jan. 2002
77.7	70.2	81.5	86.9	82.4	86.6	77.0	92.6	75.1	75.1	Feb.
77.2	68.7	82.6	87.8	84.0	96.4	76.2	96.6	68.0	68.0	Mar.
88.3	80.3	88.3	109.1	79.1	78.7	76.1	87.0	67.7	67.7	Apr.
81.2	75.0	82.9	95.7	88.3	94.8	78.3	101.8	56.7	56.7	May
85.5	79.3	88.7	94.6	70.6	79.2	65.5	78.2	64.8	64.8	Jun.
85.6	81.2	89.6	91.4	80.0	79.9	79.5	85.3	87.9	87.9	Jul.
86.5	83.8	94.9	88.3	77.5	76.7	75.9	83.9	82.1	82.1	Aug.
83.0	81.8	77.8	90.0	84.4	81.8	81.1	94.6	81.1	81.1	Sep.
83.9	79.7	62.9	101.8	83.8	82.2	79.1	96.1	83.0	83.0	Oct.
85.4	88.2	66.2	98.9	83.7	79.8	79.7	94.1	70.8	70.8	Nov.
89.6	94.1	72.8	97.9	83.1	76.9	78.8	94.7	66.3	66.3	Dec.

原指数
Original Index(2) 出荷指数
Indices of Industrial Producer's Shipments

年 月	鉱工業 Mining and manufacturing	繊維工業 Textiles	化学繊維 Man-made fibers	合成繊維 (長繊維)	合成繊維 (短繊維)	紡績 Spun yarn	綿糸 Cotton yarn	毛糸 Woollen yarn	合成繊維 紡績糸	織物 Woven fabrics
				Synthetic fibers (Filament)	Synthetic fibers (Staple)				Synthetic fiber yarn	
ウェイト	10000.0	274.9	41.1	19.6	21.5	16.1	5.3	4.9	5.9	47.0
平成10年	93.5	111.8	105.1	104.3	105.7	109.2	97.8	109.2	119.5	107.8
11	94.5	105.5	101.2	101.4	100.9	109.9	107.1	113.1	109.9	100.3
12	100.0	100.0	100.0	100.0	100.0	100.0	100.0	100.0	100.0	100.0
13	93.7	92.0	94.5	92.8	96.1	85.2	86.9	86.3	82.6	92.4
14	93.3	83.1	87.9	81.6	93.7	68.4	73.3	68.8	63.5	81.6
平成12年度	100.0	97.8	98.2	97.7	98.7	96.1	97.6	95.3	95.3	98.6
13	91.6	89.9	93.4	91.5	95.1	80.3	82.8	81.9	76.6	89.5
平成14年1月	81.1	80.0	87.1	86.7	87.4	63.2	74.2	56.8	58.6	77.2
2	88.1	83.8	87.1	85.7	88.3	64.6	77.0	57.8	59.2	79.8
3	105.5	93.6	103.3	99.4	106.8	74.1	79.7	72.7	70.2	86.0
4	88.1	89.0	86.1	86.7	85.6	70.7	75.4	77.5	60.9	81.3
5	89.0	83.7	85.2	80.8	89.2	71.1	71.7	79.0	64.1	81.3
6	92.3	80.7	86.5	80.4	92.1	73.0	71.0	85.6	64.2	82.4
7	96.9	81.0	90.2	80.4	99.2	72.3	72.5	78.1	67.4	84.5
8	88.2	76.7	83.6	71.8	94.4	61.9	59.3	65.2	61.4	77.4
9	101.0	85.0	95.5	82.2	107.6	70.6	71.4	69.5	70.7	81.9
10	96.9	84.1	86.6	75.6	96.6	67.2	76.3	61.8	63.6	83.5
11	97.4	81.8	85.2	76.7	92.9	68.4	77.9	65.5	62.4	84.7
12	95.4	77.8	78.4	72.2	84.0	63.1	73.2	56.5	59.5	79.2

季節調整指数
Seasonal Adjustment Index

平成14年Ⅰ期	90.4	86.7	91.9	89.6	93.6	70.4	76.6	70.1	64.1	84.5
Ⅱ期	93.4	83.8	88.9	84.5	92.9	69.3	72.0	72.1	64.9	82.0
Ⅲ期	94.4	82.2	86.9	76.7	95.8	66.8	71.8	66.4	63.1	80.4
Ⅳ期	95.2	80.0	83.9	75.4	92.0	67.2	72.9	67.1	62.1	79.9
平成14年1月	89.3	87.9	91.0	90.0	92.6	75.3	80.1	74.5	66.5	84.1
2	90.7	86.2	91.9	89.1	92.8	67.6	74.0	69.5	60.7	85.2
3	91.1	85.9	92.8	89.8	95.5	68.4	75.8	66.2	65.1	84.1
4	91.7	84.5	89.8	87.7	91.7	69.2	72.2	71.5	64.0	81.0
5	95.6	83.7	88.7	83.7	93.2	69.3	73.0	69.1	66.3	83.1
6	92.9	83.2	88.2	82.1	93.9	69.3	70.8	75.8	64.3	81.8
7	93.2	82.7	88.0	79.2	96.0	67.7	71.6	68.5	63.7	81.4
8	94.7	81.9	85.5	74.7	94.4	66.9	71.9	66.7	63.3	79.8
9	95.3	81.9	87.3	76.3	97.1	65.8	72.0	63.9	62.3	80.0
10	95.6	80.7	86.4	76.1	96.9	66.6	74.7	64.5	61.6	79.5
11	95.5	79.9	83.7	75.8	92.2	68.6	73.7	69.1	63.2	80.6
12	94.6	79.3	81.6	74.3	87.0	66.5	70.3	67.7	61.5	79.5

平成12年 = 100
2000 = 100

綿織物 Cotton fabrics	毛織物 Woollen fabrics	絹・絹紡織 Silk and spun silk fabrics	合成繊維織物 (長繊維) Synthetic fibers fabrics (Filament)	合成繊維織物 (短繊維) Synthetic fibers fabrics (Staple)	タオル地 Towel cloth	染色整理 Dyeing and Finishing processes	綿織物 染色整理 Cotton fabrics	合成繊維織物 染色整理 Synthetic fiber fabrics	ニット生地 染色整理 Knit fabrics	Year, Quarter & Month
6.6	11.0	7.9	12.5	4.2	4.8	36.1	12.9	14.5	8.7	Weight
106.1	108.4	118.1	101.6	98.0	116.5	109.2	112.2	104.8	112.2	C. Y. 1998
103.2	100.8	102.6	94.4	95.2	111.3	108.2	112.4	103.8	109.5	C. Y. 1999
100.0	100.0	100.0	100.0	100.0	100.0	100.0	100.0	100.0	100.0	C. Y. 2000
87.5	95.7	93.4	94.6	87.3	88.6	92.9	90.5	94.8	93.1	C. Y. 2001
73.9	89.9	87.1	79.4	72.9	77.2	84.2	81.0	85.1	87.3	C. Y. 2002
99.5	98.7	98.2	99.0	98.3	96.9	97.9	97.3	98.6	97.5	F. Y. 2000
81.2	95.5	91.7	91.5	82.0	85.1	90.5	87.9	92.2	91.4	F. Y. 2001
70.7	77.9	81.2	81.2	72.8	71.4	83.3	83.9	83.3	82.4	J a n. 2002
74.8	77.6	90.5	80.5	77.3	74.2	83.1	81.8	83.7	84.1	F e b.
80.0	81.0	89.9	96.6	79.0	77.6	88.9	88.0	89.6	89.0	M a r.
75.2	82.5	91.9	79.7	73.8	80.0	85.3	82.6	86.8	86.9	A p r.
72.3	88.5	90.0	79.8	68.1	78.7	83.5	77.7	86.5	86.9	M a y
72.6	94.2	87.7	79.0	71.7	77.9	83.9	78.0	87.1	87.4	J u n.
78.2	97.9	86.0	82.3	71.1	77.2	87.3	81.0	89.4	93.3	J u l.
65.5	97.2	78.7	71.8	64.1	72.3	78.1	71.0	81.1	83.7	A u g.
71.7	99.3	85.1	76.5	72.3	73.1	81.5	79.1	80.7	86.2	S e p.
73.1	101.8	85.9	77.9	74.0	74.8	84.0	80.9	82.6	90.9	O c t.
77.6	100.0	90.8	74.5	73.2	85.5	85.9	84.2	85.7	88.6	N o v.
75.0	80.8	87.7	73.5	76.9	84.2	85.3	84.3	84.7	87.9	D e c.
73.9	93.7	88.7	85.6	74.5	79.1	86.3	84.5	87.9	88.7	Q 1 2002
73.6	92.2	87.7	78.9	71.8	79.5	84.0	79.7	85.9	86.9	Q 2
74.6	87.1	86.1	77.5	71.7	77.5	83.4	80.7	83.9	85.9	Q 3
73.5	88.0	86.1	75.6	73.4	73.4	83.2	79.4	83.0	87.8	Q 4
71.2	91.0	89.5	85.8	75.3	80.7	87.8	88.2	88.8	89.1	J a n. 2002
75.4	94.2	89.8	84.7	75.6	78.0	86.1	82.7	89.0	88.5	F e b.
75.1	96.0	86.8	86.4	72.5	78.5	85.1	82.7	85.9	88.4	M a r.
73.3	91.7	87.0	77.7	73.0	78.7	84.5	80.2	85.5	88.0	A p r.
73.1	94.6	90.1	79.6	69.9	79.9	84.7	79.7	87.5	88.5	M a y
74.4	90.4	85.9	79.3	72.6	79.9	82.8	79.1	84.6	84.2	J u n.
78.1	88.0	85.2	78.7	72.0	79.4	83.4	80.0	84.1	86.2	J u l.
72.3	86.5	86.4	76.9	70.7	78.2	83.2	80.2	84.2	86.0	A u g.
73.5	86.8	86.8	77.0	72.5	74.9	83.6	82.0	83.3	85.6	S e p.
72.9	86.0	85.0	77.3	73.9	71.0	84.1	80.7	82.7	89.7	O c t.
73.7	90.0	87.4	74.9	72.2	74.3	83.1	78.7	83.7	86.6	N o v.
73.8	87.9	85.9	74.7	74.1	74.8	82.3	78.7	82.7	87.0	D e c.

原指数
Original Index

(2) 出荷指数(つづき)
Indices of Industrial Producer's Shipments (continued)

年 月	衣 類 Clothes	ニット製外衣	織物製外衣	下 着	靴 下	その他の 繊維製品 Other textile products	ふ と ん Futon	タフテッド カーペット Tufted pile carpets	不 織 布 Nonwovens fabrics	ニ ッ ト 地 生 地 Knit fabrics
		Knitted fabrics outer wears	Woven fabrics outer wears	Under wears	Hosiery					
ウェイト	82.9	18.8	40.5	7.2	16.4	51.7	15.8	6.1	19.0	10.8
平成10年	120.8	126.5	121.9	114.0	114.7	109.0	113.4	98.8	98.3	127.1
11	108.8	111.9	108.5	111.8	104.6	105.1	111.0	100.0	100.4	107.7
12	100.0	100.0	100.0	100.0	100.0	100.0	100.0	100.0	100.0	100.0
13	89.6	94.3	86.6	79.6	96.0	94.9	89.8	92.9	100.1	94.5
14	80.1	84.9	75.3	76.1	88.4	89.3	74.4	88.2	102.0	89.3
平成12年度	97.1	98.3	96.2	94.1	99.3	98.5	96.7	99.3	100.4	97.3
13	87.7	93.1	84.2	78.6	94.3	93.3	85.4	92.2	100.0	93.6
平成14年1月	76.5	92.2	67.6	71.0	83.0	85.6	75.0	77.6	95.6	88.0
2	86.7	109.4	79.9	74.5	83.0	86.6	72.5	85.7	98.5	86.9
3	99.5	117.0	96.6	78.8	95.5	92.7	80.4	95.5	104.3	88.9
4	99.9	111.6	98.3	77.9	100.1	89.3	72.9	89.6	101.7	91.3
5	85.9	82.0	89.6	77.0	85.3	85.1	64.2	76.5	103.0	89.1
6	75.1	77.8	70.3	77.3	82.7	83.5	60.3	74.6	102.3	89.6
7	71.1	74.9	64.6	77.0	80.1	84.8	60.3	77.1	103.5	92.1
8	71.4	76.8	62.5	74.1	86.1	82.5	62.6	84.6	97.5	84.0
9	82.6	82.7	76.5	73.0	101.7	90.4	75.4	89.3	104.4	88.5
10	76.7	69.2	73.5	80.8	91.4	99.7	93.7	105.6	106.4	93.3
11	68.7	63.9	62.8	77.5	85.1	98.7	93.9	104.2	104.6	92.3
12	67.2	60.8	61.2	74.7	86.3	92.3	82.0	97.5	102.2	87.1

季節調整指数
Seasonal Adjustment Index

平成14年Ⅰ期	86.0	93.1	80.0	78.8	92.7	91.6	78.6	93.7	101.5	91.8
Ⅱ期	80.5	85.9	76.1	76.9	87.3	91.7	77.4	90.2	104.3	88.7
Ⅲ期	79.4	85.9	72.9	75.6	91.4	88.0	71.7	83.9	101.8	88.0
Ⅳ期	74.6	72.5	71.7	73.4	83.0	86.4	71.3	86.3	100.6	88.7
平成14年1月	89.1	94.6	81.5	79.3	98.5	91.6	78.9	93.0	99.9	93.8
2	84.6	92.7	79.2	78.5	90.1	91.9	78.7	94.7	102.4	91.3
3	84.2	92.0	79.3	78.7	89.6	91.3	78.3	93.5	102.3	90.3
4	82.5	89.7	77.9	77.3	88.3	91.8	78.8	93.2	103.2	90.1
5	78.6	80.8	75.5	76.3	86.8	92.9	77.7	90.4	105.2	89.3
6	80.3	87.3	75.0	77.2	86.7	90.3	75.6	87.1	104.5	86.7
7	80.3	87.2	74.2	76.6	88.8	88.6	73.2	87.1	101.7	84.5
8	79.7	87.7	71.9	76.3	90.5	88.2	72.6	83.1	101.3	88.4
9	78.3	82.9	72.7	73.8	94.9	87.1	69.3	81.5	102.4	91.0
10	75.4	73.6	71.6	74.1	84.9	87.5	72.7	83.0	102.5	89.8
11	73.9	74.6	71.1	72.8	79.5	86.4	72.1	87.2	99.8	88.6
12	74.4	69.2	72.4	73.3	84.7	85.4	69.1	88.7	99.5	87.7

平成12年 = 100
2000 = 100

皮革製品業 Leather products	皮革		家具工業 Furniture	金属製具 Metal furniture	金属製机 Metal desks	金属製いす Metal chairs	金属製棚・ 保管庫類 Metal shelves	流し・ガス・ 調理台 Metal sink cabinets, range tables and cooking tables	Year, Quarter & Month
	製革 Leather	靴 Leather boots and shoes							
27.1	6.5	20.6	64.8	35.5	4.9	4.1	4.5	4.6	Weight
116.6	109.5	118.8	111.1	107.1	96.1	95.1	112.4	135.6	C. Y. 1998
105.2	102.9	105.9	100.4	99.0	93.4	91.6	91.6	108.7	C. Y. 1999
100.0	100.0	100.0	100.0	100.0	100.0	100.0	100.0	100.0	C. Y. 2000
94.2	95.5	93.8	94.0	95.3	93.4	88.4	83.9	92.8	C. Y. 2001
78.7	86.4	76.3	85.6	91.8	81.3	78.8	76.3	82.3	C. Y. 2002
99.4	99.8	99.3	99.3	99.8	98.9	99.0	99.6	97.8	F. Y. 2000
88.6	91.3	87.7	90.6	92.9	88.1	81.2	80.9	90.0	F. Y. 2001
71.6	74.8	70.6	77.7	81.2	68.3	61.2	67.7	82.8	Jan. 2002
86.7	71.9	91.4	91.5	100.4	88.0	106.1	84.3	97.8	Feb.
96.7	83.6	100.8	108.5	124.4	148.9	134.9	133.4	96.2	Mar.
85.7	82.1	86.8	92.3	95.1	113.8	94.1	84.2	88.9	Apr.
71.8	84.5	67.8	78.6	82.0	70.0	68.6	67.6	76.8	May
68.6	87.9	62.5	77.1	80.3	62.9	64.6	68.0	70.3	Jun.
73.2	95.5	66.1	83.7	91.0	81.1	69.6	69.8	79.6	Jul.
76.7	84.8	74.2	76.8	84.4	81.9	71.6	62.3	71.4	Aug.
83.7	92.0	81.1	82.3	88.5	64.3	66.6	72.6	76.9	Sep.
79.6	93.4	75.2	87.3	90.7	66.3	68.4	68.8	85.5	Oct.
74.4	92.1	68.8	87.3	93.4	61.5	66.6	69.0	81.9	Nov.
75.8	94.0	70.0	84.4	89.8	68.2	72.9	67.8	79.0	Dec.
79.8	81.9	78.7	86.0	91.1	80.2	75.1	82.5	86.1	Q 1 2002
78.9	84.9	76.9	86.5	90.8	81.6	76.6	75.4	86.0	Q 2
78.0	87.3	75.2	85.1	91.9	87.2	82.8	75.0	79.5	Q 3
78.2	91.1	73.9	85.2	93.7	76.0	82.8	69.7	77.9	Q 4
80.4	84.1	78.3	85.5	91.4	81.7	69.3	74.6	87.6	Jan. 2002
79.8	79.6	79.5	86.4	90.5	78.7	81.1	74.8	85.3	Feb.
79.3	82.0	78.4	86.0	91.5	80.2	75.0	98.2	85.5	Mar.
79.4	83.2	78.5	86.7	91.0	86.8	76.5	74.6	95.9	Apr.
79.0	86.3	76.8	86.7	91.8	79.7	77.4	75.4	86.1	May
78.2	85.1	75.5	86.0	89.5	78.2	75.8	76.3	76.1	Jun.
77.2	85.8	74.5	87.1	93.0	93.5	82.3	77.5	80.5	Jul.
77.5	85.6	75.1	85.2	92.4	90.9	84.8	74.1	80.3	Aug.
79.3	90.6	75.9	82.9	90.3	77.2	81.4	73.4	77.8	Sep.
77.9	91.2	73.6	85.7	94.3	76.8	83.9	72.3	80.1	Oct.
78.2	90.2	74.2	86.3	94.9	74.9	81.0	71.0	77.5	Nov.
78.4	92.0	73.8	83.6	92.0	76.3	83.5	65.9	76.0	Dec.

原指数
Original Index

(2) 出荷指数(つづき)
Indices of Industrial Producer's Shipments (continued)

年 月	システム キッチン	金属製 金間仕切り	木製家具	木製たんす	ドレッサー	木製棚	木製机・ テーブル	木製いす	木製ベッド
	Metal kitchen units	Metal partition	Wooden furniture	Wooden chest of drawers	Dresser	Wooden shelves	Wooden desks and tables	Wooden chairs	Wooden beds
ウェイト	12.1	5.3	29.3	3.5	3.9	7.3	4.0	6.0	4.6
平成10年	103.5	105.9	115.9	147.5	98.2	106.6	99.8	125.8	123.0
11	102.1	100.6	102.1	121.2	92.2	95.1	85.9	110.5	109.9
12	100.0	100.0	100.0	100.0	100.0	100.0	100.0	100.0	100.0
13	102.9	96.7	92.6	82.2	108.9	97.7	76.7	85.8	101.1
14	111.0	89.1	78.2	60.5	91.3	86.2	66.4	65.6	94.3
平成12年度	100.7	100.9	98.6	95.4	104.0	101.1	94.4	95.9	99.9
13	103.8	94.3	87.7	77.8	106.1	91.2	71.8	80.0	98.0
平成14年1月	102.1	71.0	73.4	68.8	91.0	76.5	74.6	52.8	83.2
2	112.4	95.9	80.7	71.5	102.3	83.1	85.0	59.0	90.0
3	111.9	139.3	89.1	74.8	100.0	87.9	67.1	82.8	120.1
4	98.0	86.3	88.9	79.2	84.2	104.7	64.2	73.2	117.2
5	97.2	85.6	74.4	61.1	79.9	89.6	51.2	65.1	88.2
6	104.2	73.3	73.2	46.4	98.2	81.5	64.5	63.6	79.0
7	118.0	82.9	74.8	53.5	93.4	85.5	52.7	65.0	90.2
8	102.7	84.8	67.6	52.5	80.5	72.1	51.0	59.7	85.7
9	112.5	96.3	74.8	61.4	91.3	75.4	62.7	66.1	92.2
10	123.6	78.7	83.1	62.4	92.0	96.5	74.9	69.2	95.6
11	129.9	91.2	79.8	46.1	94.8	92.6	80.6	64.9	91.0
12	119.0	84.1	78.0	48.6	88.1	89.2	68.6	65.2	98.6

季節調整済指数
Seasonal Adjustment Index

平成14年Ⅰ期	105.7	91.6	79.0	71.6	99.1	81.1	68.5	66.7	92.2
Ⅱ期	110.7	82.6	81.5	60.4	94.5	92.8	76.0	66.6	96.0
Ⅲ期	108.2	91.2	76.9	58.9	89.6	82.0	63.7	63.9	97.7
Ⅳ期	119.4	91.0	75.5	50.9	83.3	88.5	61.3	64.9	92.9
平成14年1月	107.0	87.8	78.6	73.7	103.0	82.6	65.1	64.8	95.2
2	105.9	92.5	81.0	73.3	100.0	77.7	74.7	65.3	95.6
3	104.3	94.4	77.4	67.9	94.3	83.0	65.6	70.1	85.8
4	111.5	84.3	81.7	67.2	92.7	95.2	71.2	66.4	95.5
5	110.1	89.2	80.4	60.8	87.4	95.0	72.8	66.9	95.8
6	110.4	74.3	82.4	53.1	103.3	88.3	84.1	66.5	96.8
7	110.0	88.7	79.5	62.6	92.2	85.4	68.6	65.7	96.9
8	111.5	85.7	76.2	58.7	87.8	82.5	58.7	63.2	100.1
9	103.2	99.2	75.0	55.4	88.7	78.1	63.9	62.7	96.2
10	118.9	87.2	76.2	53.3	83.6	90.3	61.2	65.0	94.6
11	121.7	95.3	76.2	49.1	83.8	87.9	67.7	65.1	92.2
12	117.5	90.5	74.2	50.3	82.6	87.2	54.9	64.5	91.9

平成12年 = 100
2000 = 100

楽 器 Musical instruments	楽 器			文 具 Stationery	文 具			玩 具 Toys	電 子 応 用 玩 具 Electronic applied toys	Year, Quarter & Month
	ピ ア ノ Pianos	電 子 ピ ア ノ Electronic pianos	管 楽 器 Wind instruments		シ ャ ー プ ペ ン シ ル Mechanical pencils	ボ ー ル ペ ン Ballpoint pens	マ ー キ ン グ ペ ン Marking pens			
9.0	3.9	1.9	3.2	14.0	1.9	8.2	3.9	45.3	45.3	Weight
110.0	116.5	109.9	102.2	94.3	96.9	87.8	106.7	101.3	101.3	C. Y. 1998
102.4	103.5	98.6	103.4	99.5	113.1	95.8	100.6	106.2	106.2	C. Y. 1999
100.0	100.0	100.0	100.0	100.0	100.0	100.0	100.0	100.0	100.0	C. Y. 2000
91.7	88.0	95.2	94.0	85.7	89.5	81.0	93.8	80.9	80.9	C. Y. 2001
92.4	84.3	106.3	94.0	81.5	85.0	75.6	92.0	73.6	73.6	C. Y. 2002
97.7	98.0	100.2	95.9	96.6	99.4	94.4	99.7	92.1	92.1	F. Y. 2000
90.2	86.1	93.6	93.3	83.2	88.7	77.9	91.7	77.4	77.4	F. Y. 2001
66.6	62.1	71.7	69.0	70.1	73.4	62.9	83.7	59.2	59.2	J a n . 2002
62.8	63.6	76.6	53.5	76.9	85.9	69.6	87.7	58.4	58.4	F e b .
64.1	73.7	93.0	35.2	90.6	108.9	80.5	103.0	66.5	66.5	M a r .
122.8	91.7	122.8	160.6	87.2	95.5	80.4	97.5	42.6	42.6	A p r .
106.7	86.7	125.7	119.9	88.3	110.7	83.4	87.7	45.2	45.2	M a y
108.1	93.3	114.4	122.4	81.5	91.6	79.4	80.9	41.4	41.4	J u n .
109.6	92.7	116.8	125.8	86.1	91.0	81.8	92.7	63.6	63.6	J u l .
87.7	77.1	93.6	97.1	66.4	72.2	61.2	74.6	74.5	74.5	A u g .
88.5	84.6	112.9	78.7	83.9	79.5	77.6	99.3	98.7	98.7	S e p .
100.0	91.1	118.9	99.5	84.9	71.3	78.5	105.1	128.5	128.5	O c t .
92.5	97.0	107.7	78.0	80.5	69.0	76.5	94.5	125.4	125.4	N o v .
99.8	98.0	121.9	88.8	81.0	70.9	75.6	97.3	79.4	79.4	D e c .
83.1	80.8	97.4	78.5	81.1	93.9	73.5	91.3	70.0	70.0	Q 1 2002
97.7	83.2	115.5	101.8	80.2	87.6	74.2	89.4	62.3	62.3	Q 2
94.0	85.2	108.3	95.0	80.9	78.2	76.3	92.3	84.2	84.2	Q 3
91.9	87.5	102.7	90.3	83.3	79.8	78.1	94.7	74.7	74.7	Q 4
88.4	81.7	97.2	93.7	79.7	91.7	72.9	90.6	71.6	71.6	J a n . 2002
85.3	81.9	102.8	82.9	79.3	92.4	72.8	88.5	72.2	72.2	F e b .
75.7	78.9	92.3	58.9	84.2	97.7	74.9	94.7	66.3	66.3	M a r .
105.5	83.5	117.9	119.3	79.2	78.5	74.4	90.5	63.4	63.4	A p r .
94.4	83.8	115.2	93.6	83.2	101.8	74.4	92.2	61.9	61.9	M a y
93.2	82.4	113.5	92.6	78.2	82.6	73.7	85.4	61.7	61.7	J u n .
94.1	83.7	108.7	95.7	83.4	80.3	77.7	97.7	85.2	85.2	J u l .
95.9	85.6	109.5	99.5	75.5	75.6	71.7	84.2	86.2	86.2	A u g .
92.0	86.2	106.6	89.8	83.8	78.7	79.4	95.0	81.1	81.1	S e p .
91.9	86.7	109.0	88.5	84.4	79.8	79.6	95.9	77.3	77.3	O c t .
89.1	87.7	92.2	86.2	83.4	78.5	77.0	94.2	84.7	84.7	N o v .
94.6	88.0	107.0	96.3	82.0	81.2	77.6	94.0	62.1	62.1	D e c .

原指数
Original Index(3) 在庫指数
Indices of Industrial Producer's Inventory

年 月	鉱工業 Mining and manufacturing	繊維工業 Textiles	化学繊維 Man-made fibers	合成繊維 (長繊維)	合成繊維 (短繊維)	紡績 Spun yarn	綿糸 Cotton yarn	毛糸 Woollen yarn	合成繊維 紡績糸	織物 Woven fabrics
				Synthetic fibers (Filament)	Synthetic fibers (Staple)				Synthetic fiber yarn	
ウェイト	10000.0	552.2	83.9	47.4	36.5	44.4	10.3	22.7	11.4	106.0
平成10年末	104.2	112.4	98.2	101.1	94.5	113.1	111.3	109.5	122.0	117.8
11	97.0	102.8	93.5	96.5	89.5	102.0	92.8	105.6	103.1	101.3
12	99.0	98.6	102.3	103.8	100.3	93.7	99.9	89.5	96.3	96.6
13	98.3	94.1	104.6	106.3	102.5	81.4	87.9	79.4	79.7	90.7
14	90.4	83.1	91.4	93.1	89.3	69.0	69.7	70.6	65.0	80.1
平成12年度末	97.8	94.0	99.6	100.6	98.2	89.3	99.3	82.9	93.0	91.3
13	91.8	87.7	94.8	102.1	85.3	84.1	90.8	83.1	80.0	87.7
平成14年1月	101.1	94.0	108.9	111.5	105.5	83.9	89.3	81.7	83.5	89.4
2	100.4	92.8	106.5	110.5	101.2	86.8	92.2	84.4	86.6	89.3
3	91.8	87.7	94.8	102.1	85.3	84.1	90.8	83.1	80.0	87.7
4	92.4	85.4	93.3	98.2	86.9	83.7	90.0	81.7	81.8	86.2
5	94.6	84.8	97.0	100.2	92.8	82.1	86.9	81.0	79.8	85.9
6	94.2	84.3	97.4	100.7	93.0	80.0	87.4	77.1	79.2	85.6
7	95.1	85.2	95.0	98.8	90.1	79.6	87.4	77.0	77.7	87.0
8	93.7	86.0	96.9	101.1	91.4	77.3	83.7	75.0	76.0	86.1
9	89.6	83.8	89.2	95.4	81.1	74.0	81.8	72.4	70.2	85.7
10	93.2	82.9	87.8	93.5	80.4	72.7	77.6	72.0	69.7	84.6
11	92.3	82.5	86.2	91.0	80.0	70.5	73.6	70.9	67.0	82.2
12	90.4	83.1	91.4	93.1	89.3	69.0	69.7	70.6	65.0	80.1

季節調整済指数
Seasonal Adjustment Index

平成14年I期末	96.2	89.4	99.5	104.8	91.6	83.5	92.2	80.0	82.1	89.4
II期	92.7	85.4	95.3	100.8	88.5	79.5	86.8	77.9	75.8	85.3
III期	92.5	83.0	93.0	97.4	85.7	77.0	79.6	76.9	75.8	83.2
IV期	92.3	82.2	91.7	93.1	90.7	69.8	70.6	70.9	66.1	81.0
平成14年1月	99.0	92.6	104.7	106.7	102.5	82.3	91.6	78.2	82.2	91.3
2	97.8	92.1	103.7	106.6	99.8	83.2	92.4	79.2	83.3	90.8
3	96.2	89.4	99.5	104.8	91.6	83.5	92.2	80.0	82.1	89.4
4	94.8	88.1	96.5	102.2	89.6	82.7	90.9	79.8	81.1	88.0
5	94.2	86.8	94.8	100.2	88.5	82.0	88.7	80.0	78.9	86.8
6	92.7	85.4	95.3	100.8	88.5	79.5	86.8	77.9	75.8	85.3
7	92.8	84.4	92.0	97.9	84.7	78.4	84.8	78.2	73.8	84.8
8	92.1	83.8	92.5	97.7	85.8	78.3	84.5	77.6	74.6	84.1
9	92.5	83.0	93.0	97.4	85.7	77.0	79.6	76.9	75.8	83.2
10	93.0	82.5	90.7	95.1	84.6	74.6	76.1	74.8	72.7	83.6
11	91.4	82.2	89.3	93.2	84.6	71.8	73.1	73.0	69.6	82.1
12	92.3	82.2	91.7	93.1	90.7	69.8	70.6	70.9	66.1	81.0

平成12年 = 100
2000 = 100

綿織物	毛織物	絹・絹紡織	合成繊維織物 (長繊維)	合成繊維織物 (短繊維)	タオル地	染色整理	綿織物 染色整理	合成繊維織物 染色整理	ニット生地 染色整理	Year, Quarter & Month
Cotton fabrics	Woolen fabrics	Silk and spun silk fabrics	Synthetic fibers fabrics (Filament)	Synthetic fibers fabrics (Staple)	Towel cloth	Dyeing and Finishing processes	Cotton fabrics	Synthetic fiber fabrics	Knit fabrics	Weight
23.1	25.6	17.4	14.5	11.1	14.3	31.1	6.6	14.4	10.1	Weight
125.0	121.9	111.2	126.6	121.9	94.8	117.7	120.4	115.5	119.0	C. Y. 1998
101.0	101.7	102.9	100.7	103.1	98.2	103.3	109.0	101.2	102.5	C. Y. 1999
94.7	96.5	98.8	101.1	94.6	93.9	92.9	93.2	93.8	91.4	C. Y. 2000
81.0	89.6	89.0	109.9	101.6	82.3	87.6	100.5	87.0	79.9	C. Y. 2001
70.2	65.6	87.8	106.9	81.5	84.6	76.5	85.1	78.9	67.4	C. Y. 2002
85.8	88.2	94.5	96.9	95.2	93.4	91.0	97.0	91.1	87.0	F. Y. 2000
76.8	80.6	86.2	111.4	102.7	84.2	81.2	84.7	83.7	75.4	F. Y. 2001
80.5	84.1	86.9	112.3	100.0	85.0	84.1	86.9	87.2	77.8	Jan. 2002
80.6	81.1	87.0	114.4	101.7	85.7	83.7	88.3	85.5	78.2	Feb.
76.8	80.6	86.2	111.4	102.7	84.2	81.2	84.7	83.7	75.4	Mar.
74.0	79.6	85.5	107.3	101.8	85.4	81.7	86.7	83.7	75.7	Apr.
74.0	82.6	83.0	103.9	99.0	86.2	80.6	85.3	82.9	74.4	May
75.1	80.6	85.0	103.8	94.7	86.9	80.9	85.1	82.6	75.7	Jun.
75.8	82.8	87.5	104.3	94.9	88.4	78.4	83.2	79.9	73.1	Jul.
75.1	82.3	87.3	103.6	91.6	87.2	77.7	81.6	79.3	73.0	Aug.
74.8	80.1	88.7	106.3	88.3	86.9	76.6	80.4	79.1	70.7	Sep.
74.4	76.0	89.7	105.5	84.8	88.8	75.9	82.4	79.9	65.9	Oct.
72.0	71.0	88.7	106.7	81.5	86.2	75.8	81.7	80.6	65.1	Nov.
70.2	65.6	87.8	106.9	81.5	84.6	76.5	85.1	78.9	67.4	Dec.
79.1	85.2	86.6	109.0	103.3	84.1	83.0	86.0	84.6	77.7	Q 1 2002
75.2	77.3	86.2	105.0	94.7	86.5	79.8	84.3	81.7	74.1	Q 2
72.7	75.6	87.2	105.8	86.0	86.6	76.9	82.0	79.7	70.5	Q 3
70.6	67.0	86.8	107.6	83.0	87.2	77.1	83.7	80.0	68.0	Q 4
82.0	89.0	87.5	112.2	101.5	85.2	84.5	88.1	86.9	79.0	Jan. 2002
81.3	87.2	87.5	113.9	103.1	85.0	82.8	88.2	83.9	78.5	Feb.
79.1	85.2	86.6	109.0	103.3	84.1	83.0	86.0	84.6	77.7	Mar.
75.6	83.5	86.6	106.8	103.4	85.8	82.3	86.7	84.6	76.8	Apr.
76.2	81.9	84.7	105.3	100.4	86.3	80.0	84.1	81.9	74.6	May
75.2	77.3	86.2	105.0	94.7	86.5	79.8	84.3	81.7	74.1	Jun.
73.8	78.6	87.5	104.2	91.2	86.8	77.9	84.3	79.9	70.8	Jul.
73.2	77.5	87.3	103.6	89.2	87.1	76.7	82.2	79.2	69.9	Aug.
72.7	75.6	87.2	105.8	86.0	86.6	76.9	82.0	79.7	70.5	Sep.
72.6	74.1	88.0	105.5	84.2	87.7	76.1	81.2	80.5	66.0	Oct.
71.4	71.2	87.2	107.2	83.3	87.2	76.3	80.7	80.4	66.7	Nov.
70.6	67.0	86.8	107.6	83.0	87.2	77.1	83.7	80.0	68.0	Dec.

原指数
Original Index

(3) 在庫指数(つづき)
Indices of Industrial Producer's Inventory (continued)

年 月	衣 類 Clothes	ニット製外衣 Knitted fabrics outer wears	織物製外衣 Woven fabrics outer wears	下 着 Under wears	靴 下 Hosiery	その他の 繊維製品 Other textile products	ふ と ん Futon	タフテッド カーペット Tufted pile carpets	不 織 布 Nonwovens fabrics	ニ ッ ト 地 生 Knit fabrics
平成10年末	118.4	138.8	118.8	92.2	106.3	101.1	105.4	89.2	102.3	104.3
11	108.0	121.6	107.1	103.7	99.7	100.8	106.5	85.7	102.9	103.2
12	101.4	112.8	102.4	85.4	93.3	94.3	93.0	83.6	103.2	95.3
13	98.0	111.9	94.4	74.9	100.5	85.9	73.8	70.0	111.6	91.1
14	87.2	106.8	83.2	49.9	89.4	77.3	59.5	69.7	104.2	83.6
平成12年度末	95.0	90.0	96.4	91.7	96.8	92.6	87.9	80.9	104.5	99.5
13	87.5	81.4	87.4	75.8	95.6	85.3	68.3	72.4	113.8	93.9
平成14年1月	96.6	103.8	94.5	74.5	101.0	86.1	69.6	73.3	115.6	91.2
2	93.6	93.1	92.7	75.5	100.5	87.1	71.9	74.0	114.9	92.4
3	87.5	81.4	87.4	75.8	95.6	85.3	68.3	72.4	113.8	93.9
4	83.3	80.5	81.1	72.3	93.5	84.0	64.5	73.3	113.6	94.8
5	80.8	83.0	75.1	71.5	94.9	84.3	63.7	78.1	112.5	94.0
6	79.7	82.7	73.1	67.1	96.0	84.9	62.8	84.9	111.5	92.5
7	82.0	91.4	74.3	66.1	96.7	86.6	63.9	92.0	110.4	93.6
8	83.4	95.2	76.9	59.9	94.8	90.1	75.9	92.0	106.7	93.5
9	82.4	93.5	77.7	55.9	90.9	88.0	74.4	90.7	103.1	91.5
10	82.3	94.6	78.8	50.3	88.2	85.4	70.6	86.1	103.9	88.3
11	85.2	100.4	81.5	49.2	89.8	80.9	63.3	77.4	104.8	86.6
12	87.2	106.8	83.2	49.9	89.4	77.3	59.5	69.7	104.2	83.6

季節調整指数
Seasonal Adjustment Index

平成14年Ⅰ期末	88.6	89.9	85.8	73.6	96.3	88.6	72.0	79.9	114.9	92.5
Ⅱ期	84.4	90.5	78.8	66.7	95.2	84.4	65.8	79.1	109.4	92.7
Ⅲ期	82.0	92.4	77.6	55.2	90.0	81.7	64.6	79.2	105.5	90.7
Ⅳ期	82.6	91.6	78.6	54.1	92.4	81.3	62.3	82.8	105.1	85.7
平成14年1月	91.8	93.2	88.9	76.1	102.3	92.6	76.1	83.4	116.8	92.7
2	90.6	93.2	87.9	75.0	100.6	91.3	76.5	81.7	115.2	93.4
3	88.6	89.9	85.8	73.6	96.3	88.6	72.0	79.9	114.9	92.5
4	87.0	92.4	83.2	71.6	95.0	86.6	69.2	78.8	112.6	92.6
5	86.3	94.5	81.2	70.4	95.9	85.0	66.8	79.0	110.9	93.1
6	84.4	90.5	78.8	66.7	95.2	84.4	65.8	79.1	109.4	92.7
7	83.7	93.4	78.2	63.0	93.5	83.3	63.4	78.5	108.8	93.1
8	82.9	94.2	77.5	57.9	92.0	83.0	65.6	78.5	106.7	93.1
9	82.0	92.4	77.6	55.2	90.0	81.7	64.6	79.2	105.5	90.7
10	81.6	90.6	78.1	51.1	88.1	81.6	64.3	82.3	104.7	87.9
11	82.4	90.7	79.5	51.8	90.2	82.0	64.1	82.1	104.5	88.2
12	82.6	91.6	78.6	54.1	92.4	81.3	62.3	82.8	105.1	85.7

平成12年 = 100
2000 = 100

皮革製品 工 業	製 革	靴	家具工業	金 属 製 具	金属製机	金属製いす	金属製棚・ 保管庫類	流し・ガス・ 調理台	Year, Quarter & Month
Leather products	Leather	Leather boots and shoes	Furniture	Metal furniture	Metal desks	Metal chairs	Metal shelves	Metal sink cabinets, range tables and cooking tables	Weight
50.1	11.6	38.5	113.9	38.0	7.2	4.1	6.8	5.5	Weight
109.4	99.4	112.4	108.5	93.6	125.9	121.9	90.4	79.4	C. Y. 1998
109.6	98.8	112.8	101.7	96.8	101.2	109.3	98.3	97.3	C. Y. 1999
93.6	95.7	93.0	106.8	114.2	114.4	113.5	101.5	102.1	C. Y. 2000
91.4	97.5	89.6	102.0	117.8	101.7	102.9	117.0	160.2	C. Y. 2001
76.8	93.6	71.8	79.6	112.5	97.2	114.4	95.0	129.4	C. Y. 2002
84.4	98.0	80.3	103.7	109.3	125.0	106.7	99.3	101.5	F. Y. 2000
77.0	96.2	71.2	80.4	88.8	83.0	73.3	91.0	131.8	F. Y. 2001
91.3	92.6	90.9	99.6	116.3	114.1	113.6	121.1	133.3	Jan. 2002
85.6	93.3	83.3	92.8	110.9	115.8	114.6	121.6	128.4	Feb.
77.0	96.2	71.2	80.4	88.8	83.0	73.3	91.0	131.8	Mar.
76.1	98.7	69.3	75.0	84.2	77.2	66.3	89.8	109.9	Apr.
78.2	98.6	72.1	76.0	86.8	78.0	73.3	91.7	101.9	May
80.2	95.3	75.6	76.9	92.9	88.6	86.1	93.9	100.2	Jun.
84.2	95.9	80.7	77.4	98.2	89.9	93.6	93.6	105.9	Jul.
81.2	97.9	76.2	75.1	96.0	78.8	83.7	91.2	104.3	Aug.
76.5	92.9	71.6	75.4	99.2	78.3	88.5	88.3	120.5	Sep.
74.2	91.6	68.9	77.9	107.7	80.9	97.2	91.3	126.4	Oct.
75.0	92.4	69.8	77.8	109.3	89.5	108.5	92.4	128.4	Nov.
76.8	93.6	71.8	79.6	112.5	97.2	114.4	95.0	129.4	Dec.
83.4	93.9	79.6	82.4	92.8	83.1	80.3	94.5	138.7	Q 1 2002
80.1	96.0	75.4	79.0	95.7	88.4	88.5	96.1	101.4	Q 2
75.7	94.8	70.1	76.2	103.1	90.6	97.9	90.4	124.4	Q 3
75.3	92.9	70.2	75.6	104.5	92.0	104.3	92.6	124.4	Q 4
88.3	91.9	87.2	93.2	103.4	93.5	92.0	113.3	118.8	Jan. 2002
85.9	94.0	83.7	87.3	98.1	86.6	92.7	110.1	126.8	Feb.
83.4	93.9	79.6	82.4	92.8	83.1	80.3	94.5	138.7	Mar.
81.7	96.2	76.0	81.0	93.6	85.4	79.1	96.9	119.6	Apr.
81.2	97.6	76.4	80.1	93.9	83.8	83.0	97.3	108.8	May
80.1	96.0	75.4	79.0	95.7	88.4	88.5	96.1	101.4	Jun.
79.4	96.8	74.8	78.3	101.2	96.3	96.0	94.6	108.4	Jul.
77.6	97.7	71.9	76.5	100.6	88.4	90.4	91.8	105.8	Aug.
75.7	94.8	70.1	76.2	103.1	90.6	97.9	90.4	124.4	Sep.
74.3	93.6	68.5	77.6	108.8	92.1	99.2	90.3	120.4	Oct.
73.9	93.8	68.2	75.5	105.0	91.5	104.6	90.3	122.4	Nov.
75.3	92.9	70.2	75.6	104.5	92.0	104.3	92.6	124.4	Dec.

原指数
Original Index

(3) 在庫指数(つづき)
Indices of Industrial Producer's Inventory (continued)

年 月	システム キッチン	金属製 間仕切り	木製家具	木製たんす	ドレッサー	木製棚	木製机・ テーブル	木製いす	木製ベッド
	Metal kitchen units	Metal partition	Wooden furniture	Wooden chest of drawers	Dresser	Wooden shelves	Wooden desks and tables	Wooden chairs	Wooden beds
ウェイト	10.6	3.8	75.9	21.8	8.3	14.4	7.8	13.0	10.6
平成10年末	72.0	88.6	116.0	113.1	102.6	117.3	113.0	132.4	112.7
11	90.5	88.9	104.1	109.4	117.5	96.4	104.3	106.9	89.6
12	128.2	115.3	103.1	98.6	115.3	106.9	105.8	92.0	109.1
13	123.0	90.3	94.1	89.5	83.1	105.6	97.2	76.2	116.3
14	126.1	108.8	63.1	39.0	56.9	94.3	58.1	55.6	88.1
平成12年度末	121.6	77.6	100.8	91.0	134.9	96.6	99.9	87.2	117.6
13	85.0	60.5	76.2	50.0	94.9	87.3	79.2	62.1	115.6
平成14年1月	110.3	106.6	91.2	81.7	94.8	98.5	96.8	71.8	117.7
2	90.4	110.3	83.7	65.5	91.7	89.6	88.9	68.1	122.5
3	85.0	60.5	76.2	50.0	94.9	87.3	79.2	62.1	115.6
4	77.2	89.5	70.4	44.3	89.4	78.2	75.7	58.7	109.0
5	90.1	78.0	70.7	42.4	85.6	80.9	75.0	60.7	112.2
6	96.2	87.0	68.9	42.5	65.1	84.1	74.9	61.1	110.5
7	109.7	83.6	66.9	43.3	56.5	85.2	71.4	59.5	104.8
8	116.6	80.7	64.7	41.5	55.2	85.9	68.3	58.4	96.2
9	127.2	61.0	63.5	39.2	54.5	87.5	65.8	56.3	95.4
10	134.5	97.8	62.9	38.1	53.8	93.6	62.0	55.3	89.4
11	125.6	104.8	62.1	37.9	47.0	96.4	58.9	55.7	87.1
12	126.1	108.8	63.1	39.0	56.9	94.3	58.1	55.6	88.1
季節調整済指数 Seasonal Adjustment Index									
平成14年I期末	86.5	76.6	77.5	52.5	89.6	91.1	84.7	63.9	114.2
II期	100.2	88.6	70.1	44.9	65.9	87.1	79.0	60.6	109.9
III期	118.1	69.0	63.6	38.5	57.2	86.0	63.8	57.2	96.3
IV期	113.6	103.9	60.5	35.3	58.2	88.6	53.2	53.8	87.8
平成14年1月	103.2	91.0	87.9	79.9	85.7	95.4	92.7	70.7	113.5
2	95.0	92.2	81.2	65.9	82.6	90.3	86.3	66.4	113.3
3	86.5	76.6	77.5	52.5	89.6	91.1	84.7	63.9	114.2
4	91.9	85.9	74.7	48.3	82.2	86.6	83.3	61.7	112.5
5	100.3	77.5	73.2	46.3	81.3	87.6	80.4	61.8	115.7
6	100.2	88.6	70.1	44.9	65.9	87.1	79.0	60.6	109.9
7	109.6	83.3	67.7	42.9	62.7	85.2	73.3	59.0	106.1
8	117.7	91.4	65.0	40.5	60.6	85.1	68.9	58.0	99.2
9	118.1	69.0	63.6	38.5	57.2	86.0	63.8	57.2	96.3
10	127.2	99.9	62.1	36.7	56.8	88.5	58.8	55.4	91.1
11	117.8	103.4	60.7	35.4	51.8	89.5	55.7	54.7	87.9
12	113.6	103.9	60.5	35.3	58.2	88.6	53.2	53.8	87.8

平成12年 = 100
2000 = 100

楽 器 Musical instruments	楽 器			文 具 Stationery	文 具			玩 具 Toys	電子応用 玩 具 Electronic applied toys	Year, Quarter & Month
	ピ ア ノ Pianos	電子ピアノ Electronic pianos	管 楽 器 Wind instruments		シャープ ペンシル Mechanical pencils	ボ ー ル ペ ン Ballpoint pens	マーキング ペ ン Marking pens			
16.7	7.4	3.3	6.0	40.8	5.1	21.0	14.7	38.6	38.6	Weight
100.0	86.4	115.6	108.3	96.4	107.2	84.7	109.5	110.2	110.2	C. Y. 1998
88.6	80.1	115.3	84.4	84.6	86.9	73.2	100.0	74.3	74.3	C. Y. 1999
97.1	99.9	78.4	103.9	106.7	101.7	112.9	99.5	95.5	95.5	C. Y. 2000
109.5	107.1	103.6	115.6	85.8	83.2	89.0	82.2	110.2	110.2	C. Y. 2001
100.9	72.9	92.5	140.1	87.7	85.7	92.7	81.2	108.8	108.8	C. Y. 2002
145.5	138.6	91.5	183.7	103.8	106.3	107.3	97.9	99.2	99.2	F. Y. 2000
124.3	93.8	90.2	180.6	94.4	79.3	102.6	88.0	125.2	125.2	F. Y. 2001
107.3	100.6	93.1	123.5	90.9	81.3	97.2	85.3	124.0	124.0	Jan. 2002
112.5	100.3	84.0	143.3	96.0	83.4	103.1	90.3	131.5	131.5	Feb.
124.3	93.8	90.2	180.6	94.4	79.3	102.6	88.0	125.2	125.2	Mar.
108.6	89.0	94.7	140.3	94.6	80.1	104.3	85.9	133.4	133.4	Apr.
102.1	83.2	96.0	128.8	96.8	82.8	105.4	89.4	133.2	133.2	May
93.1	76.9	92.7	113.2	94.2	83.1	100.3	89.3	134.9	134.9	Jun.
91.6	79.9	96.0	103.5	94.8	83.2	102.0	88.4	152.0	152.0	Jul.
88.3	80.2	97.7	93.0	96.0	84.8	105.2	86.8	159.0	159.0	Aug.
93.9	82.9	99.1	104.5	96.5	86.2	106.0	86.4	159.9	159.9	Sep.
95.2	78.7	100.5	112.6	94.1	89.0	102.4	84.0	174.5	174.5	Oct.
99.6	77.1	97.0	128.7	92.8	89.7	99.4	84.5	114.5	114.5	Nov.
100.9	72.9	92.5	140.1	87.7	85.7	92.7	81.2	108.8	108.8	Dec.
103.0	86.4	96.0	117.5	96.1	80.5	104.3	90.2	133.6	133.6	Q 1 2002
96.8	76.3	89.0	128.4	93.3	81.7	97.4	87.6	147.9	147.9	Q 2
94.6	78.1	93.6	118.0	95.5	86.2	105.0	85.3	147.0	147.0	Q 3
108.6	80.4	98.8	148.3	90.3	88.7	95.2	83.6	130.1	130.1	Q 4
113.9	112.4	102.2	118.8	92.1	81.6	100.6	85.5	118.2	118.2	Jan. 2002
106.2	100.0	88.9	118.9	94.3	81.4	102.5	88.1	120.3	120.3	Feb.
103.0	86.4	96.0	117.5	96.1	80.5	104.3	90.2	133.6	133.6	Mar.
101.4	89.1	94.3	117.6	96.0	81.6	104.1	88.9	142.5	142.5	Apr.
99.9	84.4	94.7	122.1	98.6	82.4	105.6	92.1	139.2	139.2	May
96.8	76.3	89.0	128.4	93.3	81.7	97.4	87.6	147.9	147.9	Jun.
98.6	80.2	93.6	130.8	94.0	83.9	102.2	87.0	163.9	163.9	Jul.
95.6	79.4	95.1	123.5	94.6	84.0	104.8	84.5	152.8	152.8	Aug.
94.6	78.1	93.6	118.0	95.5	86.2	105.0	85.3	147.0	147.0	Sep.
96.2	75.8	92.7	134.9	93.9	88.2	102.6	83.5	150.0	150.0	Oct.
102.1	75.9	95.8	146.0	90.5	88.8	96.9	84.0	107.2	107.2	Nov.
108.6	80.4	98.8	148.3	90.3	88.7	95.2	83.6	130.1	130.1	Dec.

原指数
Original Index(4) 生産能力指数
Indices of Production Capacity平成12年 = 100
2000 = 100

年 月	製造工業 Manufacturing	繊維工業 Textiles	繊維工業 (続き) Textiles (Continued)						ニット・ 衣服縫製品 Knit fabrics and clothes	Year & Month
			合成繊維 (長繊維) Synthetic fibers (Filament)	合成繊維 (短繊維) Synthetic fibers (Staple)	紡績 Spun yarn	織物 Woven fabrics	タオル地 Towel cloth	タオル地		
ウェイト	10000.0	468.6	49.8	39.0	11.6	65.8	4.9	168.3	Weight	
平成10年	101.7	109.0	101.5	102.7	121.3	116.7	111.2	111.3	C. Y. 1998	
11	100.7	103.6	101.5	101.3	110.2	106.0	102.8	104.1	C. Y. 1999	
12	99.8	97.8	99.7	99.9	95.3	97.4	98.6	96.6	C. Y. 2000	
13	96.5	91.4	99.2	99.8	86.9	87.6	89.1	86.1	C. Y. 2001	
14	94.0	85.9	97.4	99.8	79.6	79.0	86.8	77.6	C. Y. 2002	
平成12年度	99.5	95.0	99.7	99.9	93.0	91.2	93.1	92.5	F. Y. 2000	
13	95.2	88.9	98.5	99.8	84.3	83.2	88.9	82.6	F. Y. 2001	
平成14年1月	95.4	89.8	99.2	99.8	85.7	84.8	88.9	84.1	Dec. 2002	
2	95.3	89.3	98.5	99.8	84.9	84.2	88.9	83.5	Feb.	
3	95.2	88.9	98.5	99.8	84.3	83.2	88.9	82.6	Mar.	
4	95.0	88.1	98.4	99.8	82.7	82.4	89.0	81.4	Apr.	
5	94.9	87.7	98.3	99.8	82.7	81.5	89.0	81.0	May	
6	94.8	87.4	98.3	99.8	82.7	81.0	87.9	80.7	Jun.	
7	94.5	87.5	98.4	99.8	82.7	80.8	87.7	80.0	Jul.	
8	94.5	87.1	98.4	99.8	82.7	80.6	87.7	79.4	Aug.	
9	94.3	86.8	98.4	99.8	80.9	80.1	87.4	79.1	Sep.	
10	94.2	86.6	97.5	99.8	79.9	80.0	86.8	78.8	Oct.	
11	94.1	86.4	97.5	99.8	79.8	79.8	86.8	78.4	Nov.	
12	94.0	85.9	97.4	99.8	79.6	79.0	86.8	77.6	Dec.	

原指数
Original Index(4) 生産能力指数 (つづき)
Indices of Production Capacity (Continued)平成12年 = 100
2000 = 100

年 月	繊維工業 (続き) Textiles (Continued)					家具 Furniture		文具 Stationery	Year & Month
	靴 Hosiery	綿ふとん Futon	タフテッド カーペット Tufted pile carpets	不織布 Nonwovens fabrics	ニット 生地 Knit fabrics	金属製 事務机 Metal furniture Office- desks	金属製 回転いす Metal furniture Swivel chairs	ボールペン (インキングマシン) Ballpoint pens (Inking machine)	
ウェイト	26.2	26.7	11.8	42.9	21.6	16.9	11.6	32.1	Weight
平成10年	104.9	116.7	101.1	98.9	108.1	101.0	108.8	79.4	C. Y. 1998
11	102.9	105.5	99.9	99.2	107.2	100.0	109.4	85.2	C. Y. 1999
12	99.3	96.5	97.6	100.1	97.1	100.0	99.8	94.2	C. Y. 2000
13	93.0	87.8	98.7	103.4	89.7	100.0	97.5	95.7	C. Y. 2001
14	89.2	76.7	99.1	106.4	82.5	91.5	91.1	93.0	C. Y. 2002
平成12年度	97.6	94.0	98.4	99.9	93.3	100.0	99.8	94.2	F. Y. 2000
13	91.8	80.8	99.1	103.7	86.5	96.0	91.4	93.0	F. Y. 2001
平成14年1月	91.8	82.4	98.7	103.4	87.1	96.0	91.4	91.5	Dec. 2002
2	91.8	80.8	99.1	103.6	86.6	96.0	91.4	91.5	Feb.
3	91.8	80.8	99.1	103.7	86.5	96.0	91.4	93.0	Mar.
4	91.8	80.8	99.1	102.2	86.3	96.0	91.4	93.0	Apr.
5	90.2	80.8	99.1	102.2	85.8	96.0	91.4	93.0	May
6	90.0	79.1	99.1	102.2	85.7	96.0	91.4	93.0	Jun.
7	90.0	79.1	99.1	106.6	85.7	96.0	91.4	93.0	Jul.
8	89.9	79.1	99.1	105.2	84.8	96.0	91.4	93.0	Aug.
9	89.5	79.1	99.1	105.2	84.0	96.0	91.4	93.0	Sep.
10	89.0	77.9	99.1	106.1	83.4	96.0	91.4	93.0	Oct.
11	89.2	76.7	99.1	106.4	83.5	96.0	91.1	93.0	Nov.
12	89.2	76.7	99.1	106.4	82.5	91.5	91.1	93.0	Dec.

2 生産・出荷・在庫統計

Production, Producer's Shipments and Producer's Inventory of Finished Goods

(1) 製品統計表 (時系列)

Historical Data by Commodities

化学繊維 Chemical fibers

年 月	化学繊維合計 1)+2) Chemical fibers total					単位：トン Unit: t	Year, Quarter and Month
	生産数量 Production Quantity	受人数量 Receipt Quantity	出荷数量 Shipments Quantity			在庫数量 Inventory Quantity	
			計 Total	販売数量 Sales Quantity	その他 Others		
平成10年	1,723,505	318,791	2,032,266	1,401,834	630,432	155,786	C. Y. 1998
11	1,634,327	300,737	1,943,010	1,337,745	605,265	149,224	1999
12	1,642,947	303,104	1,935,881	1,322,397	613,484	160,097	2000
13	1,564,170	299,264	1,864,312	1,254,017	610,295	159,225	2001
14	1,415,703	227,961	1,664,980	1,154,329	510,651	136,325	2002
平成12年度	1,623,039	298,687	1,913,733	1,301,810	611,923	156,792	F. Y. 2000
13	1,520,415	292,460	1,824,904	1,230,607	594,297	143,187	2001
平成14年 1月～3月	354,495	65,906	434,866	299,164	135,702	143,187	Q 1 2002
4月～6月	354,894	58,070	408,971	280,274	128,697	147,178	Q 2
7月～9月	355,638	53,416	422,478	296,948	125,530	133,746	Q 3
10月～12月	350,676	50,569	398,665	277,943	120,722	136,325	Q 4
平成14年 1月	122,840	24,279	139,417	93,398	46,019	165,349	Jan. 2002
2月	113,470	21,386	138,959	94,215	44,744	161,249	Feb.
3月	118,185	20,241	156,490	111,551	44,939	143,187	Mar.
4月	115,945	20,304	137,571	92,972	44,599	141,864	Apr.
5月	122,284	18,697	136,308	93,827	42,481	146,537	May
6月	116,665	19,069	135,092	93,475	41,617	147,178	Jun.
7月	121,006	18,439	143,300	99,723	43,577	143,323	Jul.
8月	118,038	18,858	134,993	92,412	42,581	145,216	Aug.
9月	116,594	16,119	144,185	104,813	39,372	133,746	Sep.
10月	116,239	16,242	136,396	96,294	40,102	129,831	Oct.
11月	115,509	15,694	132,569	93,653	38,916	128,466	Nov.
12月	118,928	18,633	129,700	87,996	41,704	136,325	Dec.

年 月	1) 化学繊維短繊維計 1～2 Chemical staple fibers total					単位：トン Unit: t	Year, Quarter and Month
	生産数量 Production Quantity	受人数量 Receipt Quantity	出荷数量 Shipments Quantity			在庫数量 Inventory Quantity	
			計 Total	販売数量 Sales Quantity	その他 Others		
平成10年	972,158	121,842	1,088,277	896,601	191,676	85,172	C. Y. 1998
11	911,863	110,099	1,025,221	853,218	172,003	81,911	1999
12	919,885	113,221	1,028,650	848,702	179,948	86,364	2000
13	882,687	121,982	1,005,590	819,466	186,124	85,450	2001
14	823,045	98,230	932,537	778,869	153,668	74,187	2002
平成12年度	911,775	110,133	1,017,306	839,221	178,085	86,787	F. Y. 2000
13	853,729	121,773	988,943	806,138	182,805	73,353	2001
平成14年 1月～3月	197,383	27,506	236,991	195,187	41,804	73,353	Q 1 2002
4月～6月	205,096	25,752	225,473	185,403	40,070	78,726	Q 2
7月～9月	211,313	24,079	244,784	206,922	37,862	69,333	Q 3
10月～12月	209,253	20,893	225,289	191,357	33,932	74,187	Q 4
平成14年 1月	68,917	9,842	74,860	60,371	14,489	89,349	Jan. 2002
2月	62,419	8,945	75,071	61,562	13,509	85,644	Feb.
3月	66,047	8,719	87,060	73,254	13,806	73,353	Mar.
4月	65,988	8,513	73,186	59,967	13,219	74,667	Apr.
5月	71,021	8,701	76,004	62,680	13,324	78,384	May
6月	68,087	8,538	76,283	62,756	13,527	78,726	Jun.
7月	71,355	8,446	82,048	68,471	13,577	76,479	Jul.
8月	70,038	8,236	77,506	64,835	12,671	77,245	Aug.
9月	69,920	7,397	85,230	73,616	11,614	69,333	Sep.
10月	69,694	7,400	78,988	67,293	11,695	67,438	Oct.
11月	68,604	6,494	74,799	64,128	10,671	67,739	Nov.
12月	70,955	6,999	71,502	59,936	11,566	74,187	Dec.

注：短繊維計 = ビスコース短繊維 (スフ) + キュプラ短繊維 (スフ) + アセテート短繊維 (スフ) + 合成繊維短繊維。

Note: The total of staple fibers = viscose rayon staple fibers + cuprammonium rayon staple fibers + acetate staple fibers + synthetic staple fibers.

化学繊維 Chemical fibers

年 月	1 再生・半合成繊維短繊維 (1)~(3) Regenerated and semi-synthetic staple fibers total					単位：トン Unit: t	Year, Quarter and Month
	生産数量 Production Quantity	受入数量 Receipt Quantity	出荷数量 Shipments Quantity			在庫数量 Inventory Quantity	
			計 Total	販売数量 Sales Quantity	そ の 他 Others		
平成10年	168,600	1,595	173,084	149,611	23,473	15,635	C. Y. 1998 1999 2000 2001 2002
11	157,830	1,448	158,852	140,058	18,794	16,060	
12	156,061	1,076	160,633	142,078	18,555	12,561	
13	155,265	584	158,329	140,800	17,529	10,083	
14	133,319	588	135,479	116,949	18,530	8,506	
平成12年度	159,211	910	159,928	141,518	18,410	14,519	F. Y. 2000 2001
13	146,925	716	151,551	134,099	17,452	10,609	
平成14年 1月~ 3月	33,603	174	33,250	28,872	4,378	10,609	Q 1 2002
4月~ 6月	32,885	104	33,295	28,238	5,057	10,302	Q 2
7月~ 9月	33,439	203	34,300	29,552	4,748	9,644	Q 3
10月~12月	33,392	107	34,634	30,287	4,347	8,506	Q 4
平成14年 1月	11,937	36	10,302	8,934	1,368	11,753	Jan. 2002
2月	10,424	68	11,045	9,576	1,469	11,201	Feb.
3月	11,242	70	11,903	10,362	1,541	10,609	Mar.
4月	11,284	23	11,191	9,577	1,614	10,725	Apr.
5月	11,124	36	11,792	10,165	1,627	10,092	May
6月	10,477	45	10,312	8,496	1,816	10,302	Jun.
7月	11,577	56	11,732	10,061	1,671	10,203	Jul.
8月	10,492	66	10,742	9,247	1,495	10,018	Aug.
9月	11,370	81	11,826	10,244	1,582	9,644	Sep.
10月	10,595	27	11,948	10,406	1,542	8,317	Oct.
11月	11,296	36	10,763	9,397	1,366	8,888	Nov.
12月	11,501	44	11,923	10,484	1,439	8,506	Dec.

年 月	(1) ビスコース短繊維 (スフ) Viscose rayon staple fibers					単位：トン Unit: t	Year, Quarter and Month
	生産数量 Production Quantity	受入数量 Receipt Quantity	出荷数量 Shipments Quantity			在庫数量 Inventory Quantity	
			計 Total	販売数量 Sales Quantity	そ の 他 Others		
平成10年	94,937	-	96,629	75,503	21,126	8,744	C. Y. 1998 1999 2000 2001 2002
11	75,885	-	77,221	60,452	16,769	7,408	
12	70,904	-	72,420	55,439	16,981	5,892	
13	65,291	-	66,374	49,761	16,613	4,810	
14	38,820	-	41,438	23,666	17,772	2,190	
平成12年度	71,156	-	72,235	55,225	17,010	6,251	F. Y. 2000 2001
13	56,419	-	58,904	42,447	16,457	3,766	
平成14年 1月~ 3月	9,828	-	10,872	6,693	4,179	3,766	Q 1 2002
4月~ 6月	10,060	-	10,332	5,428	4,904	3,494	Q 2
7月~ 9月	9,630	-	10,236	5,722	4,514	2,888	Q 3
10月~12月	9,302	-	9,998	5,823	4,175	2,190	Q 4
平成14年 1月	3,461	-	3,364	2,043	1,321	4,907	Jan. 2002
2月	3,162	-	3,714	2,314	1,400	4,355	Feb.
3月	3,205	-	3,794	2,336	1,458	3,766	Mar.
4月	3,330	-	3,410	1,828	1,582	3,686	Apr.
5月	3,437	-	3,369	1,799	1,570	3,754	May
6月	3,293	-	3,553	1,801	1,752	3,494	Jun.
7月	3,261	-	3,500	1,909	1,591	3,255	Jul.
8月	3,040	-	3,171	1,745	1,426	3,124	Aug.
9月	3,329	-	3,565	2,068	1,497	2,888	Sep.
10月	2,542	-	3,447	1,955	1,492	1,983	Oct.
11月	3,276	-	3,348	2,047	1,301	1,913	Nov.
12月	3,484	-	3,203	1,821	1,382	2,190	Dec.

化学繊維 Chemical fibers

年 月	(2) キュプラ短繊維 (スフ) Cuprammonium rayon staple fibers					単位：トン Unit : t	Year, Quarter and Month
	生産数量 Production Quantity	受入数量 Receipt Quantity	出荷数量 Shipments Quantity			在庫数量 Inventory Quantity	
			計 Total	販売数量 Sales Quantity	その他 Others		
平成10年	1,674	1,595	3,194	847	2,347	261	C. Y. 1998 1999 2000 2001 2002
11	1,409	1,448	2,863	838	2,025	255	
12	1,063	1,076	2,192	618	1,574	202	
13	562	584	1,183	267	916	165	
14	604	588	1,280	522	758	77	
平成12年度	911	910	1,852	452	1,400	106	F. Y. 2000 2001
13	683	716	1,346	351	995	159	
平成14年 1月～3月	161	174	341	142	199	159	Q 1 2002
4月～6月	133	104	287	134	153	109	Q 2
7月～9月	174	203	378	144	234	108	Q 3
10月～12月	136	107	274	102	172	77	Q 4
平成14年 1月	54	36	75	28	47	180	Jan. 2002
2月	57	68	123	54	69	182	Feb.
3月	50	70	143	60	83	159	Mar.
4月	54	23	76	44	32	160	Apr.
5月	24	36	105	48	57	115	May
6月	55	45	106	42	64	109	Jun.
7月	59	56	124	44	80	100	Jul.
8月	57	66	113	44	69	110	Aug.
9月	58	81	141	56	85	108	Sep.
10月	19	27	83	33	50	71	Oct.
11月	61	36	92	27	65	76	Nov.
12月	56	44	99	42	57	77	Dec.

年 月	(3) アセテート短繊維 (スフ) Acetate staple fibers					単位：トン Unit : t	Year, Quarter and Month
	生産数量 Production Quantity	受入数量 Receipt Quantity	出荷数量 Shipments Quantity			在庫数量 Inventory Quantity	
			計 Total	販売数量 Sales Quantity	その他 Others		
平成10年	71,989	-	73,261	73,261	-	6,630	C. Y. 1998 1999 2000 2001 2002
11	80,536	-	78,768	78,768	-	8,397	
12	84,094	-	86,021	86,021	-	6,467	
13	89,412	-	90,772	90,772	-	5,108	
14	93,895	-	92,761	92,761	-	6,239	
平成12年度	87,144	-	85,841	85,841	-	8,162	F. Y. 2000 2001
13	89,823	-	91,301	91,301	-	6,684	
平成14年 1月～3月	23,614	-	22,037	22,037	-	6,684	Q 1 2002
4月～6月	22,692	-	22,676	22,676	-	6,699	Q 2
7月～9月	23,635	-	23,686	23,686	-	6,648	Q 3
10月～12月	23,954	-	24,362	24,362	-	6,239	Q 4
平成14年 1月	8,422	-	6,863	6,863	-	6,666	Jan. 2002
2月	7,205	-	7,208	7,208	-	6,664	Feb.
3月	7,987	-	7,966	7,966	-	6,684	Mar.
4月	7,900	-	7,705	7,705	-	6,879	Apr.
5月	7,663	-	8,318	8,318	-	6,223	May
6月	7,129	-	6,653	6,653	-	6,699	Jun.
7月	8,257	-	8,108	8,108	-	6,848	Jul.
8月	7,395	-	7,458	7,458	-	6,784	Aug.
9月	7,983	-	8,120	8,120	-	6,648	Sep.
10月	8,034	-	8,418	8,418	-	6,263	Oct.
11月	7,959	-	7,323	7,323	-	6,899	Nov.
12月	7,961	-	8,621	8,621	-	6,239	Dec.

化学繊維 Chemical fibers

年 月	2 合成繊維短繊維計 (1)~(6) Synthetic staple fibers total					単位：トン Unit: t	Year, Quarter and Month
	生産数量 Production Quantity	受入数量 Receipt Quantity	出荷数量 Shipments Quantity			在庫数量 Inventory Quantity	
			計 Total	販売数量 Sales Quantity	その他 Others		
平成10年	803,558	120,247	915,193	746,990	168,203	69,537	C. Y. 1998 1999 2000 2001 2002
11	754,033	108,651	866,369	713,160	153,209	65,851	
12	763,824	112,145	868,017	706,624	161,393	73,803	
13	727,422	121,398	847,261	678,666	168,595	75,367	
14	689,726	97,642	797,058	661,920	135,138	65,681	
平成12年度	752,564	109,223	857,378	697,703	159,675	72,268	F. Y. 2000 2001
13	706,804	121,057	837,392	672,039	165,353	62,744	
平成14年 1月~3月	163,780	27,332	203,741	166,315	37,426	62,744	Q 1 2002
4月~6月	172,211	25,648	192,178	157,165	35,013	68,424	Q 2
7月~9月	177,874	23,876	210,484	177,370	33,114	59,689	Q 3
10月~12月	175,861	20,786	190,655	161,070	29,585	65,681	Q 4
平成14年 1月	56,980	9,806	64,558	51,437	13,121	77,596	Jan. 2002
2月	51,995	8,877	64,026	51,986	12,040	74,443	Feb.
3月	54,805	8,649	75,157	62,892	12,265	62,744	Mar.
4月	54,704	8,490	61,995	50,390	11,605	63,942	Apr.
5月	59,897	8,665	64,212	52,515	11,697	68,292	May
6月	57,610	8,493	65,971	54,260	11,711	68,424	Jun.
7月	59,778	8,390	70,316	58,410	11,906	66,276	Jul.
8月	59,546	8,170	66,764	55,588	11,176	67,227	Aug.
9月	58,550	7,316	73,404	63,372	10,032	59,689	Sep.
10月	59,099	7,373	67,040	56,887	10,153	59,121	Oct.
11月	57,308	6,458	64,036	54,731	9,305	58,851	Nov.
12月	59,454	6,955	59,579	49,452	10,127	65,681	Dec.

年 月	(1) ナイロン短繊維 Nylon staple fibers					単位：トン Unit: t	Year, Quarter and Month
	生産数量 Production Quantity	受入数量 Receipt Quantity	出荷数量 Shipments Quantity			在庫数量 Inventory Quantity	
			計 Total	販売数量 Sales Quantity	その他 Others		
平成10年	11,314	6,727	17,910	10,273	7,637	2,069	C. Y. 1998 1999 2000 2001 2002
11	9,304	4,763	14,630	8,906	5,724	1,506	
12	10,223	6,518	16,211	8,693	7,518	2,036	
13	8,073	5,559	13,913	7,448	6,465	1,755	
14	6,430	3,249	10,016	5,825	4,191	1,418	
平成12年度	9,915	6,640	16,235	8,660	7,575	1,709	F. Y. 2000 2001
13	6,917	4,340	11,733	6,435	5,298	1,233	
平成14年 1月~3月	1,183	529	2,234	1,399	835	1,233	Q 1 2002
4月~6月	1,777	835	2,504	1,449	1,055	1,341	Q 2
7月~9月	1,855	1,079	2,850	1,515	1,335	1,425	Q 3
10月~12月	1,615	806	2,428	1,462	966	1,418	Q 4
平成14年 1月	507	293	728	392	336	1,827	Jan. 2002
2月	99	14	488	373	115	1,452	Feb.
3月	577	222	1,018	634	384	1,233	Mar.
4月	583	216	699	407	292	1,333	Apr.
5月	587	323	849	480	369	1,394	May
6月	607	296	956	562	394	1,341	Jun.
7月	636	368	866	453	413	1,479	Jul.
8月	616	350	855	450	405	1,590	Aug.
9月	603	361	1,129	612	517	1,425	Sep.
10月	569	283	710	387	323	1,567	Oct.
11月	574	284	849	528	321	1,576	Nov.
12月	472	239	869	547	322	1,418	Dec.

化学繊維 Chemical fibers

年 月	(2) ビニロン短繊維 Vinylon staple fibers					単位：トン Unit : t	Year, Quarter and Month
	生産数量 Production Quantity	受入数量 Receipt Quantity	出荷数量 Shipments Quantity			在庫数量 Inventory Quantity	
			計 Total	販売数量 Sales Quantity	その他 Others		
平成10年	34,329	2,838	36,621	29,694	6,927	5,017	C. Y. 1998
11	36,754	3,240	37,004	29,567	7,437	8,007	1999
12	36,234	3,296	37,440	29,622	7,818	10,097	2000
13	33,154	2,825	34,162	27,088	7,074	11,914	2001
14	32,523	2,400	36,871	30,434	6,437	9,966	2002
平成12年度	35,693	3,189	37,936	30,132	7,804	10,272	F. Y. 2000
13	32,301	2,840	34,744	27,812	6,932	10,669	2001
平成14年 1月～3月	8,600	728	10,573	8,731	1,842	10,669	Q 1 2002
4月～6月	8,475	676	8,037	6,343	1,694	11,783	Q 2
7月～9月	7,814	677	10,375	8,767	1,608	9,899	Q 3
10月～12月	7,634	319	7,886	6,593	1,293	9,966	Q 4
平成14年 1月	2,840	218	2,784	2,285	499	12,188	Jan. 2002
2月	2,627	229	3,183	2,520	663	11,861	Feb.
3月	3,133	281	4,606	3,926	680	10,669	Mar.
4月	2,637	235	2,575	2,040	535	10,966	Apr.
5月	2,791	240	2,665	2,062	603	11,332	May
6月	3,047	201	2,797	2,241	556	11,783	Jun.
7月	2,810	229	3,380	2,838	542	11,442	Jul.
8月	3,000	240	3,049	2,612	437	11,633	Aug.
9月	2,004	208	3,946	3,317	629	9,899	Sep.
10月	1,925	109	2,280	1,870	410	9,653	Oct.
11月	3,082	116	2,856	2,454	402	9,995	Nov.
12月	2,627	94	2,750	2,269	481	9,966	Dec.

年 月	(3) アクリル短繊維 Acrylic staple fibers					単位：トン Unit : t	Year, Quarter and Month
	生産数量 Production Quantity	受入数量 Receipt Quantity	出荷数量 Shipments Quantity			在庫数量 Inventory Quantity	
			計 Total	販売数量 Sales Quantity	その他 Others		
平成10年	417,516	90,113	503,504	406,918	96,586	23,686	C. Y. 1998
11	371,674	86,251	463,339	370,586	92,753	18,271	1999
12	377,246	81,871	456,786	369,079	87,707	20,603	2000
13	364,715	75,628	440,568	360,034	80,534	20,378	2001
14	357,949	71,271	427,739	352,904	74,835	21,860	2002
平成12年度	368,770	77,516	444,515	361,341	83,174	20,830	F. Y. 2000
13	359,808	74,897	438,429	358,997	79,432	17,106	2001
平成14年 1月～3月	83,539	18,257	105,068	85,969	19,099	17,106	Q 1 2002
4月～6月	88,332	16,748	105,523	87,754	17,769	16,663	Q 2
7月～9月	94,109	17,995	114,143	95,154	18,989	14,624	Q 3
10月～12月	91,969	18,271	103,005	84,027	18,978	21,860	Q 4
平成14年 1月	28,300	6,207	34,402	27,964	6,438	20,483	Jan. 2002
2月	27,326	6,279	34,115	27,617	6,498	19,973	Feb.
3月	27,913	5,771	36,551	30,388	6,163	17,106	Mar.
4月	26,927	5,508	33,796	27,961	5,835	15,745	Apr.
5月	31,491	5,760	35,937	29,839	6,098	17,059	May
6月	29,914	5,480	35,790	29,954	5,836	16,663	Jun.
7月	31,652	5,797	37,981	31,770	6,211	16,131	Jul.
8月	31,467	6,191	37,657	31,037	6,620	16,132	Aug.
9月	30,990	6,007	38,505	32,347	6,158	14,624	Sep.
10月	32,114	6,505	37,088	30,445	6,643	16,156	Oct.
11月	30,429	5,773	34,168	28,107	6,061	18,190	Nov.
12月	29,426	5,993	31,749	25,475	6,274	21,860	Dec.

化学繊維 Chemical fibers

年 月	(4) ポリエステル短繊維 Polyester staple fibers						単位：トン Unit : t	Year, Quarter and Month
	生産数量 Production Quantity	受入数量 Receipt Quantity	出荷数量 Shipments Quantity			在庫数量 Inventory Quantity		
			計 Total	販売数量 Sales Quantity	その他 Others			
平成10年	279,565	20,569	296,266	241,763	54,503	32,884	C. Y. 1998 1999 2000 2001 2002	
11	278,396	14,397	294,082	249,011	45,071	31,596		
12	282,039	20,460	298,399	242,238	56,161	35,695		
13	263,614	36,738	299,908	228,334	71,574	36,145		
14	240,685	20,722	269,896	222,293	47,603	27,662		
平成12年度	279,047	21,286	298,610	240,249	58,361	33,751	F. Y. 2000 2001	
13	252,246	38,924	295,807	224,531	71,276	29,122		
平成14年 1月～3月	57,934	7,818	72,781	57,764	15,017	29,122	Q 1 2002	
4月～6月	60,241	7,389	62,970	48,985	13,985	33,781	Q 2	
7月～9月	61,031	4,125	70,225	59,512	10,713	28,712	Q 3	
10月～12月	61,479	1,390	63,920	56,032	7,888	27,662	Q 4	
平成14年 1月	20,896	3,088	22,320	16,762	5,558	37,810	Jan. 2002	
2月	17,919	2,355	22,099	17,485	4,614	35,986	Feb.	
3月	19,119	2,375	28,362	23,517	4,845	29,122	Mar.	
4月	20,044	2,531	20,354	15,596	4,758	31,342	Apr.	
5月	20,726	2,342	20,519	16,078	4,441	33,891	May	
6月	19,471	2,516	22,097	17,311	4,786	33,781	Jun.	
7月	20,121	1,996	23,544	18,974	4,570	32,354	Jul.	
8月	20,338	1,389	21,260	17,684	3,576	32,821	Aug.	
9月	20,572	740	25,421	22,854	2,567	28,712	Sep.	
10月	20,206	476	22,286	19,679	2,607	27,108	Oct.	
11月	18,807	285	21,612	19,245	2,367	24,588	Nov.	
12月	22,466	629	20,022	17,108	2,914	27,662	Dec.	

年 月	(5) ポリプロピレン短繊維 Polypropylene staple fibers						単位：トン Unit : t	Year, Quarter and Month
	生産数量 Production Quantity	受入数量 Receipt Quantity	出荷数量 Shipments Quantity			在庫数量 Inventory Quantity		
			計 Total	販売数量 Sales Quantity	その他 Others			
平成10年	57,990	-	58,045	56,144	1,901	5,625	C. Y. 1998 1999 2000 2001 2002	
11	55,012	-	54,475	52,967	1,508	6,162		
12	54,972	-	56,015	54,550	1,465	5,119		
13	54,630	648	55,519	53,503	2,016	4,877		
14	49,091	-	49,345	48,089	1,256	4,620		
平成12年度	55,974	592	57,002	54,935	2,067	5,371	F. Y. 2000 2001	
13	52,363	56	53,391	52,002	1,389	4,398		
平成14年 1月～3月	11,713	-	12,192	11,848	344	4,398	Q 1 2002	
4月～6月	12,590	-	12,361	12,044	317	4,627	Q 2	
7月～9月	12,352	-	12,091	11,794	297	4,887	Q 3	
10月～12月	12,436	-	12,701	12,403	298	4,620	Q 4	
平成14年 1月	4,154	-	4,037	3,932	105	4,994	Jan. 2002	
2月	3,777	-	3,869	3,751	118	4,902	Feb.	
3月	3,782	-	4,286	4,165	121	4,398	Mar.	
4月	4,263	-	4,275	4,159	116	4,386	Apr.	
5月	4,017	-	3,976	3,852	124	4,427	May	
6月	4,310	-	4,110	4,033	77	4,627	Jun.	
7月	4,310	-	4,237	4,136	101	4,700	Jul.	
8月	3,859	-	3,710	3,623	87	4,848	Aug.	
9月	4,183	-	4,144	4,035	109	4,887	Sep.	
10月	4,078	-	4,433	4,313	120	4,531	Oct.	
11月	4,162	-	4,318	4,225	93	4,375	Nov.	
12月	4,196	-	3,950	3,865	85	4,620	Dec.	

化学繊維 Chemical fibers

年 月	(6) その他の合成繊維短繊維 Other synthetic staple fibers					単位：トン Unit：t	Year, Quarter and Month
	生産数量 Production Quantity	受入数量 Receipt Quantity	出荷数量 Shipments Quantity			在庫数量 Inventory Quantity	
			計 Total	販売数量 Sales Quantity	その他 Others		
平成10年	2,844	-	2,847	2,198	649	256	C. Y. 1998
11	2,893	-	2,839	2,123	716	309	1999
12	3,110	-	3,166	2,442	724	253	2000
13	3,236	-	3,191	2,259	932	298	2001
14	3,048	-	3,191	2,375	816	155	2002
平成12年度	3,165	-	3,080	2,386	694	335	F. Y. 2000
13	3,169	-	3,288	2,262	1,026	216	2001
平成14年 1月～3月	811	-	893	604	289	216	Q 1 2002
4月～6月	796	-	783	590	193	229	Q 2
7月～9月	713	-	800	628	172	142	Q 3
10月～12月	728	-	715	553	162	155	Q 4
平成14年 1月	283	-	287	102	185	294	Jan. 2002
2月	247	-	272	240	32	269	Feb.
3月	281	-	334	262	72	216	Mar.
4月	250	-	296	227	69	170	Apr.
5月	285	-	266	204	62	189	May
6月	261	-	221	159	62	229	Jun.
7月	249	-	308	239	69	170	Jul.
8月	266	-	233	182	51	203	Aug.
9月	198	-	259	207	52	142	Sep.
10月	207	-	243	193	50	106	Oct.
11月	254	-	233	172	61	127	Nov.
12月	267	-	239	188	51	155	Dec.

年 月	2) 化学繊維長繊維計 1～2 Chemical filament fibers total					単位：トン Unit：t	Year, Quarter and Month
	生産数量 Production Quantity	受入数量 Receipt Quantity	出荷数量 Shipments Quantity			在庫数量 Inventory Quantity	
			計 Total	販売数量 Sales Quantity	その他 Others		
平成10年	751,347	196,949	943,989	505,233	438,756	70,614	C. Y. 1998
11	722,464	190,638	917,789	484,527	433,262	67,313	1999
12	723,062	189,883	907,231	473,695	433,536	73,733	2000
13	681,483	177,282	858,722	434,551	424,171	73,775	2001
14	592,658	129,731	732,443	375,460	356,983	62,138	2002
平成12年度	711,264	188,554	896,427	462,589	433,838	70,005	F. Y. 2000
13	666,686	170,687	835,961	424,469	411,492	69,834	2001
平成14年 1月～3月	157,112	38,400	197,875	103,977	93,898	69,834	Q 1 2002
4月～6月	149,798	32,318	183,498	94,871	88,627	68,452	Q 2
7月～9月	144,325	29,337	177,694	90,026	87,668	64,413	Q 3
10月～12月	141,423	29,676	173,376	86,586	86,790	62,138	Q 4
平成14年 1月	53,923	14,437	64,557	33,027	31,530	76,000	Jan. 2002
2月	51,051	12,441	63,888	32,653	31,235	75,605	Feb.
3月	52,138	11,522	69,430	38,297	31,133	69,834	Mar.
4月	49,957	11,791	64,385	33,005	31,380	67,197	Apr.
5月	51,263	9,996	60,304	31,147	29,157	68,153	May
6月	48,578	10,531	58,809	30,719	28,090	68,452	Jun.
7月	49,651	9,993	61,252	31,252	30,000	66,844	Jul.
8月	48,000	10,622	57,487	27,577	29,910	67,971	Aug.
9月	46,674	8,722	58,955	31,197	27,758	64,413	Sep.
10月	46,545	8,842	57,408	29,001	28,407	62,393	Oct.
11月	46,905	9,200	57,770	29,525	28,245	60,727	Nov.
12月	47,973	11,634	58,198	28,060	30,138	62,138	Dec.

注：長繊維計＝キュプラ長繊維（人絹糸）＋アセテート長繊維（人絹糸）＋合成繊維長繊維。

Note: The total of filament fibers = cupra mmonium rayon filament fibers + acetate filament fibers + synthetic filament fibers.

化学繊維 Chemical fibers

年 月	1 再生・半合成繊維長繊維 (1)~(2) Regenerated and semi-synthetic filament fibers total					単位：トン Unit: t	Year, Quarter and Month
	生産数量 Production Quantity	受入数量 Receipt Quantity	出荷数量 Shipments Quantity			在庫数量 Inventory Quantity	
			計 Total	販売数量 Sales Quantity	その他 Others		
平成10年	67,889	31,684	99,828	59,207	40,621	6,544	C. Y. 1998
11	58,184	26,604	85,171	51,072	34,099	6,161	1999
12	54,242	22,345	74,762	46,192	28,570	7,986	2000
13	41,162	19,466	62,205	37,831	24,374	6,409	2001
14	28,791	13,432	43,913	26,844	17,069	3,139	2002
平成12年度	51,295	21,256	72,344	45,216	27,128	6,277	F. Y. 2000
13	38,259	17,722	55,550	33,528	22,022	5,128	2001
平成14年 1月~3月	8,367	3,360	11,428	7,162	4,266	5,128	Q 1 2002
4月~6月	7,071	3,443	11,017	6,559	4,458	4,625	Q 2
7月~9月	6,806	3,468	10,942	6,531	4,411	3,957	Q 3
10月~12月	6,547	3,161	10,526	6,592	3,934	3,139	Q 4
平成14年 1月	2,942	1,034	3,478	2,145	1,333	5,327	Jan. 2002
2月	2,690	1,070	3,481	2,119	1,362	5,606	Feb.
3月	2,735	1,256	4,469	2,898	1,571	5,128	Mar.
4月	2,275	1,243	3,701	2,101	1,600	4,945	Apr.
5月	2,440	1,153	3,848	2,365	1,483	4,690	May
6月	2,356	1,047	3,468	2,093	1,375	4,625	Jun.
7月	2,591	1,190	4,151	2,618	1,533	4,255	Jul.
8月	1,890	1,312	3,574	1,987	1,587	3,883	Aug.
9月	2,325	966	3,217	1,926	1,291	3,957	Sep.
10月	1,553	894	3,237	2,074	1,163	3,167	Oct.
11月	2,319	1,044	3,459	2,197	1,262	3,071	Nov.
12月	2,675	1,223	3,830	2,321	1,509	3,139	Dec.

年 月	(1) キュプラ長繊維 (人絹糸) Cuprammonium rayon filament fibers					単位：トン Unit: t	Year, Quarter and Month
	生産数量 Production Quantity	受入数量 Receipt Quantity	出荷数量 Shipments Quantity			在庫数量 Inventory Quantity	
			計 Total	販売数量 Sales Quantity	その他 Others		
平成10年	19,218	18,631	37,638	13,812	23,826	1,997	C. Y. 1998
11	16,042	16,336	32,752	12,413	20,339	1,623	1999
12	14,604	13,993	28,030	10,920	17,110	2,190	2000
13	13,383	13,698	27,462	10,209	17,253	1,809	2001
14	13,166	13,432	26,916	9,891	17,025	1,491	2002
平成12年度	13,629	13,362	26,674	10,343	16,331	1,641	F. Y. 2000
13	13,709	13,554	27,156	9,971	17,185	1,748	2001
平成14年 1月~3月	3,342	3,360	6,763	2,541	4,222	1,748	Q 1 2002
4月~6月	3,484	3,443	6,883	2,425	4,458	1,792	Q 2
7月~9月	3,690	3,468	6,825	2,414	4,411	2,125	Q 3
10月~12月	2,650	3,161	6,445	2,511	3,934	1,491	Q 4
平成14年 1月	1,177	1,034	2,081	767	1,314	1,939	Jan. 2002
2月	1,056	1,070	2,099	744	1,355	1,966	Feb.
3月	1,109	1,256	2,583	1,030	1,553	1,748	Mar.
4月	1,152	1,243	2,443	843	1,600	1,700	Apr.
5月	1,148	1,153	2,352	869	1,483	1,649	May
6月	1,184	1,047	2,088	713	1,375	1,792	Jun.
7月	1,324	1,190	2,360	827	1,533	1,946	Jul.
8月	1,250	1,312	2,468	881	1,587	2,040	Aug.
9月	1,116	966	1,997	706	1,291	2,125	Sep.
10月	301	894	1,976	813	1,163	1,344	Oct.
11月	1,100	1,044	2,028	766	1,262	1,460	Nov.
12月	1,249	1,223	2,441	932	1,509	1,491	Dec.

注：再生・半合成繊維長繊維には、平成13年まで「ビスコース長繊維」が含まれる。

Note: In the Regenerated and semi-synthetic filament fibers total, "Viscose rayon filament fibers" is included by 2001.

化学繊維 Chemical fibers

年 月	(2) アセテート長繊維 (人絹糸) Acetate filament fibers					単位：トン Unit : t	Year, Quarter and Month
	生産数量 Production Quantity	受入数量 Receipt Quantity	出荷数量 Shipments Quantity			在庫数量 Inventory Quantity	
			計 Total	販売数量 Sales Quantity	そ の 他 Others		
平成10年	27,762	-	27,591	24,660	2,931	1,864	C. Y. 1998
11	24,204	-	24,502	21,747	2,755	1,566	1999
12	24,797	-	24,014	21,266	2,748	2,349	2000
13	22,603	-	21,932	20,663	1,269	3,020	2001
14	15,625	-	16,997	16,953	44	1,648	2002
平成12年度	24,676	-	23,947	21,248	2,699	2,392	F. Y. 2000
13	21,664	-	20,676	20,060	616	3,380	2001
平成14年 1月～3月	5,025	-	4,665	4,621	44	3,380	Q 1 2002
4月～6月	3,587	-	4,134	4,134	-	2,833	Q 2
7月～9月	3,116	-	4,117	4,117	-	1,832	Q 3
10月～12月	3,897	-	4,081	4,081	-	1,648	Q 4
平成14年 1月	1,765	-	1,397	1,378	19	3,388	Jan. 2002
2月	1,634	-	1,382	1,375	7	3,640	Feb.
3月	1,626	-	1,886	1,868	18	3,380	Mar.
4月	1,123	-	1,258	1,258	-	3,245	Apr.
5月	1,292	-	1,496	1,496	-	3,041	May
6月	1,172	-	1,380	1,380	-	2,833	Jun.
7月	1,267	-	1,791	1,791	-	2,309	Jul.
8月	640	-	1,106	1,106	-	1,843	Aug.
9月	1,209	-	1,220	1,220	-	1,832	Sep.
10月	1,252	-	1,261	1,261	-	1,823	Oct.
11月	1,219	-	1,431	1,431	-	1,611	Nov.
12月	1,426	-	1,389	1,389	-	1,648	Dec.

年 月	2 合成繊維長繊維計 (1)～(5) Synthetic filament fibers total					単位：トン Unit : t	Year, Quarter and Month
	生産数量 Production Quantity	受入数量 Receipt Quantity	出荷数量 Shipments Quantity			在庫数量 Inventory Quantity	
			計 Total	販売数量 Sales Quantity	そ の 他 Others		
平成10年	683,458	165,265	844,161	446,026	398,135	64,070	C. Y. 1998
11	664,280	164,034	832,618	433,455	399,163	61,152	1999
12	668,820	167,538	832,469	427,503	404,966	65,747	2000
13	640,321	157,816	796,517	396,720	399,797	67,366	2001
14	563,867	116,299	688,530	348,616	339,914	58,999	2002
平成12年度	659,969	167,298	824,083	417,373	406,710	63,728	F. Y. 2000
13	628,427	152,965	780,411	390,941	389,470	64,706	2001
平成14年 1月～3月	148,745	35,040	186,447	96,815	89,632	64,706	Q 1 2002
4月～6月	142,727	28,875	172,481	88,312	84,169	63,827	Q 2
7月～9月	137,519	25,869	166,752	83,495	83,257	60,456	Q 3
10月～12月	134,876	26,515	162,850	79,994	82,856	58,999	Q 4
平成14年 1月	50,981	13,403	61,079	30,882	30,197	70,673	Jan. 2002
2月	48,361	11,371	60,407	30,534	29,873	69,999	Feb.
3月	49,403	10,266	64,961	35,399	29,562	64,706	Mar.
4月	47,682	10,548	60,684	30,904	29,780	62,252	Apr.
5月	48,823	8,843	56,456	28,782	27,674	63,463	May
6月	46,222	9,484	55,341	28,626	26,715	63,827	Jun.
7月	47,060	8,803	57,101	28,634	28,467	62,589	Jul.
8月	46,110	9,310	53,913	25,590	28,323	64,088	Aug.
9月	44,349	7,756	55,738	29,271	26,467	60,456	Sep.
10月	44,992	7,948	54,171	26,927	27,244	59,226	Oct.
11月	44,586	8,156	54,311	27,328	26,983	57,656	Nov.
12月	45,298	10,411	54,368	25,739	28,629	58,999	Dec.

化学繊維 Chemical fibers

年 月	(1) ナイロン長繊維 Nylon filament fibers					単位：トン Unit：t	Year, Quarter and Month
	生産数量 Production Quantity	受入数量 Receipt Quantity	出荷数量 Shipments Quantity			在庫数量 Inventory Quantity	
			計 Total	販売数量 Sales Quantity	その他 Others		
平成10年	179,591	76,712	256,884	143,113	113,771	20,397	C. Y. 1998
11	174,313	76,111	251,108	139,791	111,317	19,706	1999
12	175,928	82,809	257,314	138,197	119,117	21,830	2000
13	162,488	80,289	241,741	127,244	114,497	22,868	2001
14	125,935	41,524	172,861	98,498	74,363	17,466	2002
平成12年度	172,044	82,720	253,969	134,669	119,300	20,725	F. Y. 2000
13	157,366	76,013	234,264	124,983	109,281	19,840	2001
平成14年 1月～3月	35,748	15,378	54,154	30,632	23,522	19,840	Q 1 2002
4月～6月	30,016	9,465	40,351	23,381	16,970	18,970	Q 2
7月～9月	29,960	7,762	38,831	22,345	16,486	17,861	Q 3
10月～12月	30,211	8,919	39,525	22,140	17,385	17,466	Q 4
平成14年 1月	12,733	5,519	18,054	9,795	8,259	23,066	Jan. 2002
2月	11,921	5,672	18,405	10,041	8,364	22,254	Feb.
3月	11,094	4,187	17,695	10,796	6,899	19,840	Mar.
4月	9,874	3,357	14,018	7,889	6,129	19,053	Apr.
5月	10,117	2,747	12,870	7,327	5,543	19,047	May
6月	10,025	3,361	13,463	8,165	5,298	18,970	Jun.
7月	10,279	2,368	13,261	7,721	5,540	18,356	Jul.
8月	9,981	2,963	12,533	6,855	5,678	18,767	Aug.
9月	9,700	2,431	13,037	7,769	5,268	17,861	Sep.
10月	10,236	2,379	12,934	7,723	5,211	17,542	Oct.
11月	10,005	2,808	13,222	7,487	5,735	17,133	Nov.
12月	9,970	3,732	13,369	6,930	6,439	17,466	Dec.

年 月	(2) ポリエステル長繊維 Polyester filament fibers					単位：トン Unit：t	Year, Quarter and Month
	生産数量 Production Quantity	受入数量 Receipt Quantity	出荷数量 Shipments Quantity			在庫数量 Inventory Quantity	
			計 Total	販売数量 Sales Quantity	その他 Others		
平成10年	404,066	80,513	479,648	256,038	223,610	36,801	C. Y. 1998
11	386,556	80,101	470,382	242,248	228,134	33,076	1999
12	382,556	76,307	456,941	232,259	224,682	35,003	2000
13	364,000	68,482	432,254	212,988	219,266	35,233	2001
14	323,057	66,185	391,288	189,543	201,745	33,185	2002
平成12年度	375,043	76,093	449,249	225,724	223,525	34,158	F. Y. 2000
13	357,919	68,081	424,275	209,182	215,093	35,884	2001
平成14年 1月～3月	84,393	17,549	101,290	51,304	49,986	35,884	Q 1 2002
4月～6月	83,679	17,293	101,357	50,707	50,650	35,500	Q 2
7月～9月	78,813	15,981	96,387	45,007	51,380	33,904	Q 3
10月～12月	76,172	15,362	92,254	42,525	49,729	33,185	Q 4
平成14年 1月	28,977	7,109	33,363	16,601	16,762	37,956	Jan. 2002
2月	26,815	5,074	32,242	16,008	16,234	37,603	Feb.
3月	28,601	5,366	35,685	18,695	16,990	35,884	Mar.
4月	27,977	6,543	36,259	18,371	17,888	34,145	Apr.
5月	28,741	5,327	33,045	16,589	16,456	35,169	May
6月	26,961	5,423	32,053	15,747	16,306	35,500	Jun.
7月	26,750	5,714	33,318	15,914	17,404	34,645	Jul.
8月	26,595	5,637	31,318	13,852	17,466	35,557	Aug.
9月	25,468	4,630	31,751	15,241	16,510	33,904	Sep.
10月	25,901	4,821	31,285	14,270	17,015	33,342	Oct.
11月	24,634	4,604	30,533	14,641	15,892	32,047	Nov.
12月	25,637	5,937	30,436	13,614	16,822	33,185	Dec.

化学繊維 Chemical fibers

年 月	(3) ポリエチレン長繊維 Polyethylene filament fibers					単位：トン Unit：t	Year, Quarter and Month
	生産数量 Production Quantity	受入数量 Receipt Quantity	出荷数量 Shipments Quantity			在庫数量 Inventory Quantity	
			計 Total	販売数量 Sales Quantity	その他 Others		
平成10年	14,211	548	14,795	4,695	10,100	396	C. Y. 1998
11	13,291	584	14,026	4,526	9,500	246	1999
12	13,131	572	13,666	3,936	9,730	283	2000
13	11,660	643	12,387	3,651	8,736	199	2001
14	10,485	288	10,820	2,822	7,998	148	2002
平成12年度	12,924	472	13,429	3,851	9,578	230	F. Y. 2000
13	11,143	582	11,760	3,511	8,249	196	2001
平成14年 1月～3月	2,641	66	2,711	784	1,927	196	Q 1 2002
4月～6月	2,559	94	2,650	711	1,939	199	Q 2
7月～9月	2,561	47	2,636	800	1,836	166	Q 3
10月～12月	2,724	81	2,823	527	2,296	148	Q 4
平成14年 1月	858	26	890	288	602	194	Jan. 2002
2月	836	14	861	261	600	183	Feb.
3月	947	26	960	235	725	196	Mar.
4月	887	23	901	188	713	205	Apr.
5月	794	30	848	242	606	181	May
6月	878	41	901	281	620	199	Jun.
7月	919	23	946	244	702	195	Jul.
8月	734	13	745	229	516	192	Aug.
9月	908	11	945	327	618	166	Sep.
10月	839	36	870	305	565	171	Oct.
11月	939	28	985	112	873	153	Nov.
12月	946	17	968	110	858	148	Dec.

年 月	(4) ポリプロピレン長繊維 Polypropylene filament fibers					単位：トン Unit：t	Year, Quarter and Month
	生産数量 Production Quantity	受入数量 Receipt Quantity	出荷数量 Shipments Quantity			在庫数量 Inventory Quantity	
			計 Total	販売数量 Sales Quantity	その他 Others		
平成10年	51,147	409	51,480	9,662	41,818	1,603	C. Y. 1998
11	53,933	231	53,775	12,095	41,680	2,102	1999
12	56,516	273	57,122	15,191	41,931	1,768	2000
13	61,930	328	61,916	14,229	47,687	2,104	2001
14	64,975	324	65,372	18,792	46,580	2,032	2002
平成12年度	59,348	243	59,808	15,163	44,645	1,498	F. Y. 2000
13	62,160	313	62,393	14,951	47,442	1,572	2001
平成14年 1月～3月	16,082	61	16,675	4,766	11,909	1,572	Q 1 2002
4月～6月	16,793	129	16,350	3,965	12,385	2,144	Q 2
7月～9月	16,019	77	16,547	5,299	11,248	1,693	Q 3
10月～12月	16,081	57	15,800	4,762	11,038	2,032	Q 4
平成14年 1月	5,079	25	4,972	1,222	3,750	2,236	Jan. 2002
2月	5,511	15	5,303	1,327	3,976	2,459	Feb.
3月	5,492	21	6,400	2,217	4,183	1,572	Mar.
4月	5,847	27	5,669	1,356	4,313	1,777	Apr.
5月	5,850	45	5,639	1,360	4,279	2,033	May
6月	5,096	57	5,042	1,249	3,793	2,144	Jun.
7月	5,560	41	5,515	1,452	4,063	2,230	Jul.
8月	5,362	23	5,210	1,298	3,912	2,405	Aug.
9月	5,097	13	5,822	2,549	3,273	1,693	Sep.
10月	5,290	20	5,123	1,471	3,652	1,880	Oct.
11月	5,463	23	5,416	1,725	3,691	1,949	Nov.
12月	5,328	14	5,261	1,566	3,695	2,032	Dec.

化学繊維 Chemical fibers

年 月	(5) その他の合成繊維長繊維 Other synthetic filament fibers					単位：トン Unit: t	Year, Quarter and Month
	生産数量 Production Quantity	受入数量 Receipt Quantity	出荷数量 Shipments Quantity			在庫数量 Inventory Quantity	
			計 Total	販売数量 Sales Quantity	その他 Others		
平成10年	34,443	7,083	41,354	32,518	8,836	4,873	C. Y. 1998 1999 2000 2001 2002
11	36,187	7,007	43,327	34,795	8,532	6,022	
12	40,689	7,577	47,426	37,920	9,506	6,863	
13	40,243	8,074	48,219	38,608	9,611	6,962	
14	39,415	7,978	48,189	38,961	9,228	6,168	
平成12年度	40,610	7,770	47,628	37,966	9,662	7,117	F. Y. 2000 2001
13	39,839	7,976	47,719	38,314	9,405	7,214	
平成14年 1月～3月	9,881	1,986	11,617	9,329	2,288	7,214	Q 1 2002
4月～6月	9,680	1,894	11,773	9,548	2,225	7,014	Q 2
7月～9月	10,166	2,002	12,351	10,044	2,307	6,832	Q 3
10月～12月	9,688	2,096	12,448	10,040	2,408	6,168	Q 4
平成14年 1月	3,334	724	3,800	2,976	824	7,221	Jan. 2002
2月	3,278	596	3,596	2,897	699	7,500	Feb.
3月	3,269	666	4,221	3,456	765	7,214	Mar.
4月	3,097	598	3,837	3,100	737	7,072	Apr.
5月	3,321	694	4,054	3,264	790	7,033	May
6月	3,262	602	3,882	3,184	698	7,014	Jun.
7月	3,552	657	4,061	3,303	758	7,163	Jul.
8月	3,438	674	4,107	3,356	751	7,167	Aug.
9月	3,176	671	4,183	3,385	798	6,832	Sep.
10月	2,726	692	3,959	3,158	801	6,291	Oct.
11月	3,545	693	4,155	3,363	792	6,374	Nov.
12月	3,417	711	4,334	3,519	815	6,168	Dec.

年 月	糸合計 2)+紡績糸計 Yarn Total					単位：トン Unit: t	Year, Quarter and Month
	生産数量 Production Quantity	受入数量 Receipt Quantity	出荷数量 Shipments Quantity			在庫数量 Inventory Quantity	
			計 Total	販売数量 Sales Quantity	その他 Others		
平成10年	1,182,428	224,698	1,400,216	803,650	596,566	117,036	C. Y. 1998 1999 2000 2001 2002
11	1,122,976	215,545	1,350,659	782,654	568,005	106,235	
12	1,088,484	215,530	1,300,350	746,110	554,240	110,659	
13	993,592	202,165	1,201,820	666,280	535,540	104,932	
14	850,558	148,548	1,014,127	560,276	453,851	87,673	
平成12年度	1,063,634	214,302	1,277,546	724,779	552,767	105,529	F. Y. 2000 2001
13	962,701	194,210	1,159,585	641,914	517,671	101,521	
平成14年 1月～3月	222,924	43,110	267,785	150,548	117,237	101,521	Q 1 2002
4月～6月	216,447	38,447	257,065	141,567	115,498	99,016	Q 2
7月～9月	207,255	33,628	247,210	135,652	111,558	92,451	Q 3
10月～12月	203,932	33,363	242,067	132,509	109,558	87,673	Q 4
平成14年 1月	75,083	15,979	86,331	47,745	38,586	108,008	Jan. 2002
2月	73,128	13,872	86,409	47,686	38,723	108,595	Feb.
3月	74,713	13,259	95,045	55,117	39,928	101,521	Mar.
4月	72,863	13,501	88,571	48,516	40,055	98,980	Apr.
5月	72,549	12,502	84,967	46,709	38,258	99,062	May
6月	71,035	12,444	83,527	46,342	37,185	99,016	Jun.
7月	72,456	11,541	85,647	47,156	38,491	97,274	Jul.
8月	66,676	11,962	78,477	41,282	37,195	97,425	Aug.
9月	68,123	10,125	83,086	47,214	35,872	92,451	Sep.
10月	67,882	10,347	81,020	44,604	36,416	89,653	Oct.
11月	67,848	10,329	80,896	45,201	35,695	86,934	Nov.
12月	68,202	12,687	80,151	42,704	37,447	87,673	Dec.

注：糸合計＝長繊維計＋紡績糸計

Note: The total of yarn = the total of chemical filament fibers + the total of spun yarn.

紡績糸 Spun yarn

年 月	紡績糸計 1～7 Spun yarn total						単位：トン Unit: t	Year, Quarter and Month
	生産数量 Production Quantity	受入数量 Receipt Quantity	出荷数量 Shipments Quantity			在庫数量 Inventory Quantity		
			計 Total	販売数量 Sales Quantity	その他 Others			
平成10年	431,081	27,749	456,227	298,417	157,810	46,422	C. Y. 1998	
11	400,512	24,907	432,870	298,127	134,743	38,922	1999	
12	365,422	25,647	393,119	272,415	120,704	36,926	2000	
13	312,109	24,883	343,098	231,729	111,369	31,157	2001	
14	257,900	18,817	281,684	184,816	96,868	25,535	2002	
平成12年度	352,370	25,748	381,119	262,190	118,929	35,524	F. Y. 2000	
13	296,015	23,523	323,624	217,445	106,179	31,687	2001	
平成14年 1月～3月	65,812	4,710	69,910	46,571	23,339	31,687	Q 1 2002	
4月～6月	66,649	6,129	73,567	46,696	26,871	30,564	Q 2	
7月～9月	62,930	4,291	69,516	45,626	23,890	28,038	Q 3	
10月～12月	62,509	3,687	68,691	45,923	22,768	25,535	Q 4	
平成14年 1月	21,160	1,542	21,774	14,718	7,056	32,008	Jan. 2002	
2月	22,077	1,431	22,521	15,033	7,488	32,990	Feb.	
3月	22,575	1,737	25,615	16,820	8,795	31,687	Mar.	
4月	22,906	1,710	24,186	15,511	8,675	31,783	Apr.	
5月	21,286	2,506	24,663	15,562	9,101	30,909	May	
6月	22,457	1,913	24,718	15,623	9,095	30,564	Jun.	
7月	22,805	1,548	24,395	15,904	8,491	30,430	Jul.	
8月	18,676	1,340	20,990	13,705	7,285	29,454	Aug.	
9月	21,449	1,403	24,131	16,017	8,114	28,038	Sep.	
10月	21,337	1,505	23,612	15,603	8,009	27,260	Oct.	
11月	20,943	1,129	23,126	15,676	7,450	26,207	Nov.	
12月	20,229	1,053	21,953	14,644	7,309	25,535	Dec.	

年 月	1 綿糸 (コンデンサー糸を含む) Cotton yarn total (condenser yarn included)								単位：トン Unit: t	Year, Quarter and Month
	生産数量 Production Quantity			受入数量 Receipt Quantity	出荷数量 Shipments Quantity			在庫数量 Inventory Quantity		
	計 Total	純 Pure	混 Blended		計 Total	販売数量 Sales Quantity	その他 Others			
平成10年	173,427	160,381	13,046	1,069	172,097	111,684	60,413	15,211	C. Y. 1998	
11	171,000	157,941	13,059	624	174,157	122,245	51,912	12,688	1999	
12	158,789	144,499	14,290	1,272	159,083	114,171	44,912	13,658	2000	
13	139,479	125,787	13,692	1,266	142,396	99,248	43,148	12,024	2001	
14	122,165	111,417	10,748	2,933	127,501	83,686	43,815	9,523	2002	
平成12年度	154,538	140,504	14,034	1,100	155,029	111,422	43,607	13,578	F. Y. 2000	
13	134,671	121,035	13,636	1,459	137,300	94,511	42,789	12,415	2001	
平成14年 1月～3月	31,926	28,662	3,264	399	31,926	21,968	9,958	12,415	Q 1 2002	
4月～6月	31,083	28,560	2,523	1,264	32,795	20,746	12,049	11,955	Q 2	
7月～9月	29,053	26,698	2,355	736	30,490	19,330	11,160	11,185	Q 3	
10月～12月	30,103	27,497	2,606	534	32,290	21,642	10,648	9,523	Q 4	
平成14年 1月	10,213	9,106	1,107	113	10,136	7,062	3,074	12,209	Jan. 2002	
2月	10,901	9,763	1,138	139	10,638	7,323	3,315	12,609	Feb.	
3月	10,812	9,793	1,019	147	11,152	7,583	3,569	12,415	Mar.	
4月	10,711	9,735	976	162	10,973	7,175	3,798	12,310	Apr.	
5月	9,777	9,038	739	866	11,067	6,819	4,248	11,881	May	
6月	10,595	9,787	808	236	10,755	6,752	4,003	11,955	Jun.	
7月	10,695	9,831	864	243	10,930	6,899	4,031	11,955	Jul.	
8月	8,137	7,462	675	192	8,847	5,641	3,206	11,438	Aug.	
9月	10,221	9,405	816	301	10,713	6,790	3,923	11,185	Sep.	
10月	10,145	9,244	901	259	10,969	7,258	3,711	10,615	Oct.	
11月	10,196	9,354	842	106	10,853	7,416	3,437	10,062	Nov.	
12月	9,762	8,899	863	169	10,468	6,968	3,500	9,523	Dec.	

紡績糸 Spun yarn

年 月	2 毛糸 計 Woolen and worsted yarn total								在庫数量 Inventory Quantity	Year, Quarter and Month
	生産数量 Production Quantity			受入数量 Receipt Quantity	出荷数量 Shipments Quantity			在庫数量 Inventory Quantity		
	計 Total	純 Pure	混 Blended		計 Total	販売数量 Sales Quantity	その他 Others			
平成10年	46,637	31,634	15,003	12,174	59,339	32,459	26,880	9,234	C. Y. 1998	
11	41,997	28,803	13,194	11,616	53,936	33,623	20,313	8,899	1999	
12	33,695	22,391	11,304	12,393	47,409	29,732	17,677	7,545	2000	
13	29,584	19,490	10,094	12,387	43,156	25,665	17,491	6,694	2001	
14	25,665	16,937	8,728	10,599	37,025	20,465	16,560	5,951	2002	
平成12年度	31,738	20,861	10,877	12,606	46,517	28,324	18,193	6,988	F. Y. 2000	
13	29,211	19,407	9,804	11,713	41,232	24,364	16,868	7,004	2001	
平成14年 1月～3月	6,518	4,452	2,066	2,263	8,471	4,641	3,830	7,004	Q 1 2002	
4月～6月	7,055	4,845	2,210	3,074	10,640	5,999	4,641	6,498	Q 2	
7月～9月	6,453	4,174	2,279	2,878	9,731	5,271	4,460	6,104	Q 3	
10月～12月	5,639	3,466	2,173	2,384	8,183	4,554	3,629	5,951	Q 4	
平成14年 1月	2,029	1,377	652	703	2,537	1,408	1,129	6,889	Jan. 2002	
2月	2,138	1,448	690	703	2,620	1,432	1,188	7,113	Feb.	
3月	2,351	1,627	724	857	3,314	1,801	1,513	7,004	Mar.	
4月	2,381	1,663	718	965	3,467	1,921	1,546	6,884	Apr.	
5月	2,368	1,600	768	1,052	3,473	1,958	1,515	6,832	May	
6月	2,306	1,582	724	1,057	3,700	2,120	1,580	6,498	Jun.	
7月	2,391	1,616	775	1,085	3,484	1,935	1,549	6,491	Jul.	
8月	2,038	1,305	733	934	3,139	1,615	1,524	6,325	Aug.	
9月	2,024	1,253	771	859	3,108	1,721	1,387	6,104	Sep.	
10月	1,982	1,241	741	967	2,989	1,531	1,458	6,067	Oct.	
11月	1,887	1,159	728	749	2,728	1,623	1,105	5,977	Nov.	
12月	1,770	1,066	704	668	2,466	1,400	1,066	5,951	Dec.	

年 月	(1) そ毛糸 Worsted yarn								在庫数量 Inventory Quantity	Year, Quarter and Month
	生産数量 Production Quantity			受入数量 Receipt Quantity	出荷数量 Shipments Quantity			在庫数量 Inventory Quantity		
	計 Total	純 Pure	混 Blended		計 Total	販売数量 Sales Quantity	その他 Others			
平成10年	33,873	25,184	8,689	8,480	42,786	23,293	19,493	8,070	C. Y. 1998	
11	31,560	23,428	8,132	7,855	39,685	25,291	14,394	7,800	1999	
12	24,283	17,085	7,198	8,737	34,249	21,994	12,255	6,609	2000	
13	20,965	14,577	6,388	8,878	31,041	18,815	12,226	5,731	2001	
14	18,196	12,223	5,973	7,788	26,623	14,495	12,128	5,155	2002	
平成12年度	22,515	15,674	6,841	8,893	33,455	20,805	12,650	5,936	F. Y. 2000	
13	20,858	14,499	6,359	8,489	29,673	17,749	11,924	5,986	2001	
平成14年 1月～3月	4,694	3,264	1,430	1,653	6,156	3,275	2,881	5,986	Q 1 2002	
4月～6月	5,138	3,621	1,517	2,271	7,927	4,440	3,487	5,466	Q 2	
7月～9月	4,488	2,980	1,508	2,111	6,868	3,668	3,200	5,198	Q 3	
10月～12月	3,876	2,358	1,518	1,753	5,672	3,112	2,560	5,155	Q 4	
平成14年 1月	1,442	997	445	507	1,800	970	830	5,944	Jan. 2002	
2月	1,532	1,055	477	511	1,822	933	889	6,166	Feb.	
3月	1,720	1,212	508	635	2,534	1,372	1,162	5,986	Mar.	
4月	1,750	1,251	499	709	2,594	1,427	1,167	5,850	Apr.	
5月	1,729	1,201	528	785	2,579	1,456	1,123	5,784	May	
6月	1,659	1,169	490	777	2,754	1,557	1,197	5,466	Jun.	
7月	1,686	1,155	531	796	2,522	1,355	1,167	5,424	Jul.	
8月	1,407	926	481	694	2,118	1,058	1,060	5,406	Aug.	
9月	1,395	899	496	621	2,228	1,255	973	5,198	Sep.	
10月	1,383	845	538	740	2,072	1,001	1,071	5,249	Oct.	
11月	1,278	771	507	550	1,871	1,121	750	5,205	Nov.	
12月	1,215	742	473	463	1,729	990	739	5,155	Dec.	

紡績糸 Spun yarn

年 月	(2) 紡毛糸 Woolen yarn								単位：トン Unit：t	Year, Quarter and Month
	生産数量 Production Quantity			受入数量 Receipt Quantity	出荷数量 Shipments Quantity			在庫数量 Inventory Quantity		
	計 Total	純 Pure	混 Blended		計 Total	販売数量 Sales Quantity	その他 Others			
平成10年	12,764	6,450	6,314	3,694	16,553	9,166	7,387	1,164	C. Y. 1998	
11	10,437	5,375	5,062	3,761	14,251	8,332	5,919	1,099	1999	
12	9,412	5,306	4,106	3,656	13,160	7,738	5,422	936	2000	
13	8,619	4,913	3,706	3,509	12,115	6,850	5,265	963	2001	
14	7,469	4,714	2,755	2,811	10,402	5,970	4,432	796	2002	
平成12年度	9,223	5,187	4,036	3,713	13,062	7,519	5,543	1,052	F. Y. 2000	
13	8,353	4,908	3,445	3,224	11,559	6,615	4,944	1,018	2001	
平成14年 1月～3月	1,824	1,188	636	610	2,315	1,366	949	1,018	Q 1 2002	
4月～6月	1,917	1,224	693	803	2,713	1,559	1,154	1,032	Q 2	
7月～9月	1,965	1,194	771	767	2,863	1,603	1,260	906	Q 3	
10月～12月	1,763	1,108	655	631	2,511	1,442	1,069	796	Q 4	
平成14年 1月	587	380	207	196	737	438	299	945	Jan. 2002	
2月	606	393	213	192	798	499	299	947	Feb.	
3月	631	415	216	222	780	429	351	1,018	Mar.	
4月	631	412	219	256	873	494	379	1,034	Apr.	
5月	639	399	240	267	894	502	392	1,048	May	
6月	647	413	234	280	946	563	383	1,032	Jun.	
7月	705	461	244	289	962	580	382	1,067	Jul.	
8月	631	379	252	240	1,021	557	464	919	Aug.	
9月	629	354	275	238	880	466	414	906	Sep.	
10月	599	396	203	227	917	530	387	818	Oct.	
11月	609	388	221	199	857	502	355	772	Nov.	
12月	555	324	231	205	737	410	327	796	Dec.	

年 月	3 絹紡糸 (さくぼう糸・ちゅう糸を含む) Spun silk yarn (spun tussah-silk yarn included)								単位：トン Unit：t	Year, Quarter and Month
	生産数量 Production Quantity			受入数量 Receipt Quantity	出荷数量 Shipments Quantity			在庫数量 Inventory Quantity		
	計 Total	純 Pure	混 Blended		計 Total	販売数量 Sales Quantity	その他 Others			
平成10年	459	-	480	453	27	48	C. Y. 1998	
11	297	-	285	285	-	60	1999	
12	293	-	273	273	-	81	2000	
13	282	-	301	301	-	65	2001	
14	201	-	175	175	-	92	2002	
平成12年度	292	-	283	283	-	82	F. Y. 2000	
13	258	-	270	270	-	73	2001	
平成14年 1月～3月	53	-	46	46	-	73	Q 1 2002	
4月～6月	49	-	44	44	-	77	Q 2	
7月～9月	46	-	40	40	-	82	Q 3	
10月～12月	53	-	45	45	-	92	Q 4	
平成14年 1月	17	-	14	14	-	68	Jan. 2002	
2月	16	-	18	18	-	65	Feb.	
3月	20	-	14	14	-	73	Mar.	
4月	15	-	16	16	-	72	Apr.	
5月	15	-	13	13	-	74	May	
6月	19	-	15	15	-	77	Jun.	
7月	16	-	12	12	-	80	Jul.	
8月	16	-	15	15	-	81	Aug.	
9月	14	-	13	13	-	82	Sep.	
10月	16	-	16	16	-	83	Oct.	
11月	18	-	15	15	-	85	Nov.	
12月	19	-	14	14	-	92	Dec.	

紡績糸 Spun yarn

年 月	4 麻糸 Flax yarn							単位：トン Unit：t	Year, Quarter and Month
	生産数量 Production Quantity			受入数量 Receipt Quantity	出荷数量 Shipments Quantity			在庫数量 Inventory Quantity	
	計 Total	純 Pure	混 Blended		計 Total	販売数量 Sales Quantity	その他 Others		
平成10年	682	441	241	407	1,113	728	385	807	C. Y. 1998 1999 2000 2001 2002
11	998	532	466	354	1,677	1,310	367	484	
12	899	415	484	484	1,349	1,007	342	518	
13	459	266	193	305	907	638	269	372	
14	908	560	348	205	1,213	1,021	192	292	
平成12年度	676	340	336	452	1,167	823	344	400	F. Y. 2000 2001
13	473	321	152	270	872	668	204	290	
平成14年 1月～3月	154	115	39	39	296	235	61	290	Q 1 2002
4月～6月	196	114	82	60	171	130	41	374	Q 2
7月～9月	214	139	75	53	323	287	36	322	Q 3
10月～12月	344	192	152	53	423	369	54	292	Q 4
平成14年 1月	36	32	4	25	63	43	20	392	Jan. 2002
2月	57	48	9	4	89	67	22	364	Feb.
3月	61	35	26	10	144	125	19	290	Mar.
4月	48	35	13	44	46	34	12	335	Apr.
5月	72	48	24	11	58	43	15	360	May
6月	76	31	45	5	67	53	14	374	Jun.
7月	65	31	34	11	84	78	6	366	Jul.
8月	64	47	17	19	92	81	11	356	Aug.
9月	85	61	24	23	147	128	19	322	Sep.
10月	111	66	45	22	137	121	16	314	Oct.
11月	116	68	48	12	143	124	19	300	Nov.
12月	117	58	59	19	143	124	19	292	Dec.

年 月	5 ビスコースフ糸 (コンデンサー糸を含む) Viscose spun rayon yarn (condenser yarn included)							単位：トン Unit：t	Year, Quarter and Month
	生産数量 Production Quantity			受入数量 Receipt Quantity	出荷数量 Shipments Quantity			在庫数量 Inventory Quantity	
	計 Total	純 Pure	混 Blended		計 Total	販売数量 Sales Quantity	その他 Others		
平成10年	31,090	25,344	5,746	481	31,019	25,501	5,518	5,498	C. Y. 1998 1999 2000 2001 2002
11	25,188	18,702	6,486	388	27,612	23,131	4,481	3,466	
12	22,331	16,770	5,561	287	23,489	20,219	3,270	2,567	
13	18,153	13,316	4,837	679	19,646	17,551	2,095	1,749	
14	12,104	8,726	3,378	259	12,875	11,575	1,300	1,206	
平成12年度	21,091	15,729	5,362	361	22,327	19,376	2,951	2,395	F. Y. 2000 2001
13	16,103	11,865	4,238	575	17,496	15,716	1,780	1,570	
平成14年 1月～3月	3,021	2,245	776	48	3,242	2,927	315	1,570	Q 1 2002
4月～6月	3,086	2,198	888	72	3,280	2,939	341	1,454	Q 2
7月～9月	3,053	2,302	751	57	3,244	2,949	295	1,289	Q 3
10月～12月	2,944	1,981	963	82	3,109	2,760	349	1,206	Q 4
平成14年 1月	976	690	286	14	1,058	951	107	1,674	Jan. 2002
2月	991	744	247	15	1,016	922	94	1,664	Feb.
3月	1,054	811	243	19	1,168	1,054	114	1,570	Mar.
4月	1,072	755	317	21	1,064	941	123	1,599	Apr.
5月	994	681	313	8	1,117	1,022	95	1,484	May
6月	1,020	762	258	43	1,099	976	123	1,454	Jun.
7月	1,108	831	277	37	1,103	997	106	1,496	Jul.
8月	863	648	215	2	961	894	67	1,400	Aug.
9月	1,082	823	259	18	1,180	1,058	122	1,289	Sep.
10月	1,012	720	292	34	1,130	996	134	1,205	Oct.
11月	944	659	285	24	1,039	931	108	1,134	Nov.
12月	988	602	386	24	940	833	107	1,206	Dec.

紡績糸 Spun yarn

年 月	6 その他再生・半合成繊維糸 Other regenerated and semi-synthetic fiber yarn								Year, Quarter and Month
	生産数量 Production Quantity			受入数量 Receipt Quantity	出荷数量 Shipments Quantity			在庫数量 Inventory Quantity	
	計 Total	純 Pure	混 Blended		計 Total	販売数量 Sales Quantity	その他 Others		
平成10年	1,664	-	1,693	513	1,180	163	C. Y. 1998
11	2,312	-	2,220	728	1,492	255	1999
12	2,990	-	2,897	706	2,191	351	2000
13	1,673	-	1,876	503	1,373	150	2001
14	1,357	-	1,273	373	900	235	2002
平成12年度	2,477	-	2,535	619	1,916	290	F. Y. 2000
13	1,581	-	1,677	498	1,179	196	2001
平成14年 1月～3月	299	-	253	98	155	196	Q 1 2002
4月～6月	279	-	306	78	228	169	Q 2
7月～9月	277	-	290	79	211	156	Q 3
10月～12月	502	-	424	118	306	235	Q 4
平成14年 1月	142	-	99	51	48	193	Jan. 2002
2月	87	-	89	27	62	191	Feb.
3月	70	-	65	20	45	196	Mar.
4月	122	-	99	32	67	219	Apr.
5月	70	-	130	25	105	159	May
6月	87	-	77	21	56	169	Jun.
7月	83	-	62	14	48	190	Jul.
8月	101	-	73	23	50	218	Aug.
9月	93	-	155	42	113	156	Sep.
10月	126	-	142	44	98	140	Oct.
11月	161	-	152	38	114	150	Nov.
12月	215	-	130	36	94	235	Dec.

年 月	7 合成繊維紡績糸 Synthetic fiber yarn								Year, Quarter and Month
	生産数量 Production Quantity			受入数量 Receipt Quantity	出荷数量 Shipments Quantity			在庫数量 Inventory Quantity	
	計 Total	純 Pure	混 Blended		計 Total	販売数量 Sales Quantity	その他 Others		
平成10年	177,122	13,618	190,486	127,079	63,407	15,461	C. Y. 1998
11	158,720	11,925	172,983	116,805	56,178	13,070	1999
12	146,425	11,211	158,619	106,307	52,312	12,206	2000
13	122,479	10,246	134,816	87,823	46,993	10,103	2001
14	95,500	4,821	101,622	67,521	34,101	8,236	2002
平成12年度	141,558	11,229	153,261	101,343	51,918	11,791	F. Y. 2000
13	113,718	9,506	124,777	81,418	43,359	10,139	2001
平成14年 1月～3月	23,841	1,961	25,676	16,656	9,020	10,139	Q 1 2002
4月～6月	24,901	1,659	26,331	16,760	9,571	10,037	Q 2
7月～9月	23,834	567	25,398	17,670	7,728	8,900	Q 3
10月～12月	22,924	634	24,217	16,435	7,782	8,236	Q 4
平成14年 1月	7,747	687	7,867	5,189	2,678	10,583	Jan. 2002
2月	7,887	570	8,051	5,244	2,807	10,984	Feb.
3月	8,207	704	9,758	6,223	3,535	10,139	Mar.
4月	8,557	518	8,521	5,392	3,129	10,364	Apr.
5月	7,990	569	8,805	5,682	3,123	10,119	May
6月	8,354	572	9,005	5,686	3,319	10,037	Jun.
7月	8,447	172	8,720	5,969	2,751	9,852	Jul.
8月	7,457	193	7,863	5,436	2,427	9,636	Aug.
9月	7,930	202	8,815	6,265	2,550	8,900	Sep.
10月	7,945	223	8,229	5,637	2,592	8,836	Oct.
11月	7,621	238	8,196	5,529	2,667	8,499	Nov.
12月	7,358	173	7,792	5,269	2,523	8,236	Dec.

紡績糸 Spun yarn

年 月	(1) ナイロン糸 Nylon yarn								Year, Quarter and Month
	生産数量 Production Quantity			受入数量 Receipt Quantity	出荷数量 Shipments Quantity			在庫数量 Inventory Quantity	
	計 Total	純 Pure	混 Blended		計 Total	販売数量 Sales Quantity	その他 Others		
平成10年	1,517	844	673	468	1,930	1,220	710	188	C. Y. 1998 1999 2000 2001 2002
11	1,809	1,208	601	152	2,013	1,288	725	100	
12	1,883	1,449	434	19	1,896	1,557	339	106	
13	1,803	1,394	409	46	1,860	1,460	400	103	
14	1,443	975	468	122	1,508	1,223	285	73	
平成12年度	1,786	1,364	422	26	1,823	1,456	367	101	F. Y. 2000 2001
13	1,756	1,357	399	71	1,828	1,450	378	84	
平成14年 1月～3月	335	248	87	34	364	285	79	84	Q 1 2002
4月～6月	433	294	139	29	447	365	82	78	Q 2
7月～9月	303	163	140	31	304	239	65	87	Q 3
10月～12月	372	270	102	28	393	334	59	73	Q 4
平成14年 1月	115	80	35	12	122	84	38	99	Jan. 2002
2月	99	71	28	10	104	88	16	96	Feb.
3月	121	97	24	12	138	113	25	84	Mar.
4月	170	135	35	9	169	144	25	87	Apr.
5月	151	81	70	11	143	108	35	99	May
6月	112	78	34	9	135	113	22	78	Jun.
7月	89	53	36	10	91	69	22	79	Jul.
8月	89	36	53	9	85	61	24	85	Aug.
9月	125	74	51	12	128	109	19	87	Sep.
10月	124	78	46	9	131	112	19	82	Oct.
11月	132	98	34	10	131	105	26	86	Nov.
12月	116	94	22	9	131	117	14	73	Dec.

年 月	(2) ビニロン糸 Vinylon yarn								Year, Quarter and Month
	生産数量 Production Quantity			受入数量 Receipt Quantity	出荷数量 Shipments Quantity			在庫数量 Inventory Quantity	
	計 Total	純 Pure	混 Blended		計 Total	販売数量 Sales Quantity	その他 Others		
平成10年	8,803	5,332	3,471	705	9,191	6,946	2,245	830	C. Y. 1998 1999 2000 2001 2002
11	7,589	4,764	2,825	564	8,447	7,072	1,375	537	
12	7,380	4,869	2,511	295	7,805	6,779	1,026	411	
13	6,279	4,119	2,160	6	6,402	5,570	832	294	
14	5,586	3,855	1,731	15	5,732	5,189	543	164	
平成12年度	7,331	4,770	2,561	147	7,582	6,511	1,071	389	F. Y. 2000 2001
13	6,193	4,042	2,151	8	6,280	5,582	698	310	
平成14年 1月～3月	1,551	972	579	3	1,538	1,407	131	310	Q 1 2002
4月～6月	1,509	981	528	1	1,457	1,313	144	363	Q 2
7月～9月	1,289	897	392	3	1,347	1,210	137	308	Q 3
10月～12月	1,237	1,005	232	8	1,390	1,259	131	164	Q 4
平成14年 1月	501	323	178	-	498	449	49	297	Jan. 2002
2月	514	311	203	-	484	436	48	327	Feb.
3月	536	338	198	3	556	522	34	310	Mar.
4月	492	309	183	-	463	424	39	339	Apr.
5月	511	341	170	-	506	449	57	344	May
6月	506	331	175	1	488	440	48	363	Jun.
7月	500	361	139	-	504	458	46	359	Jul.
8月	418	286	132	3	421	379	42	359	Aug.
9月	371	250	121	-	422	373	49	308	Sep.
10月	471	375	96	4	549	509	40	235	Oct.
11月	358	316	42	-	405	361	44	188	Nov.
12月	408	314	94	4	436	389	47	164	Dec.

紡績糸 Spun yarn

年 月	(3) アクリル糸 Acrylic yarn							単位：トン Unit：t	Year, Quarter and Month
	生産数量 Production Quantity			受入数量 Receipt Quantity	出荷数量 Shipments Quantity			在庫数量 Inventory Quantity	
	計 Total	純 Pure	混 Blended		計 Total	販売数量 Sales Quantity	その他 Others		
平成10年	72,519	44,300	28,219	4,029	77,005	56,554	20,451	5,226	C. Y. 1998 1999 2000 2001 2002
11	65,987	41,426	24,561	3,392	69,484	52,607	16,877	5,126	
12	55,775	35,533	20,242	3,245	60,169	45,927	14,242	3,987	
13	45,667	26,889	18,778	2,605	49,518	36,573	12,945	2,730	
14	35,028	20,155	14,873	1,233	36,396	25,472	10,924	2,499	
平成12年度	53,120	33,768	19,352	3,197	56,250	42,406	13,844	3,824	F. Y. 2000 2001
13	41,930	24,184	17,746	2,461	45,333	32,929	12,404	2,877	
平成14年 1月～3月	8,028	4,783	3,245	531	8,413	5,718	2,695	2,877	Q 1 2002
4月～6月	9,567	5,431	4,136	546	9,870	6,449	3,421	3,114	Q 2
7月～9月	9,365	5,314	4,051	74	10,033	7,408	2,625	2,430	Q 3
10月～12月	8,068	4,627	3,441	82	8,080	5,897	2,183	2,499	Q 4
平成14年 1月	2,450	1,445	1,005	197	2,497	1,686	811	2,884	Jan. 2002
2月	2,579	1,544	1,035	177	2,687	1,753	934	2,951	Feb.
3月	2,999	1,794	1,205	157	3,229	2,279	950	2,877	Mar.
4月	3,247	1,908	1,339	157	3,091	2,048	1,043	3,185	Apr.
5月	3,077	1,773	1,304	170	3,442	2,277	1,165	2,990	May
6月	3,243	1,750	1,493	219	3,337	2,124	1,213	3,114	Jun.
7月	3,422	1,982	1,440	27	3,504	2,557	947	2,973	Jul.
8月	3,065	1,716	1,349	26	3,234	2,341	893	2,831	Aug.
9月	2,878	1,616	1,262	21	3,295	2,510	785	2,430	Sep.
10月	2,754	1,542	1,212	34	2,637	1,919	718	2,579	Oct.
11月	2,639	1,539	1,100	20	2,777	2,057	720	2,462	Nov.
12月	2,675	1,546	1,129	28	2,666	1,921	745	2,499	Dec.

年 月	(4) ポリエステル糸 Polyester yarn							単位：トン Unit：t	Year, Quarter and Month
	生産数量 Production Quantity			受入数量 Receipt Quantity	出荷数量 Shipments Quantity			在庫数量 Inventory Quantity	
	計 Total	純 Pure	混 Blended		計 Total	販売数量 Sales Quantity	その他 Others		
平成10年	91,712	29,879	61,833	8,402	99,773	60,625	39,148	9,101	C. Y. 1998 1999 2000 2001 2002
11	81,035	27,084	53,951	7,690	90,562	53,956	36,606	7,257	
12	79,158	27,569	51,589	7,430	86,292	50,227	36,065	7,663	
13	66,705	23,591	43,114	6,439	73,945	42,543	31,402	6,851	
14	51,933	17,616	34,317	2,664	55,737	34,309	21,428	5,361	
平成12年度	77,127	26,780	50,347	7,342	84,892	49,130	35,762	7,415	F. Y. 2000 2001
13	61,963	21,829	40,134	5,923	68,550	39,904	28,646	6,678	
平成14年 1月～3月	13,548	4,680	8,868	1,180	14,841	8,924	5,917	6,678	Q 1 2002
4月～6月	13,001	4,404	8,597	954	14,008	8,285	5,723	6,330	Q 2
7月～9月	12,511	4,485	8,026	264	13,147	8,510	4,637	5,938	Q 3
10月～12月	12,873	4,047	8,826	266	13,741	8,590	5,151	5,361	Q 4
平成14年 1月	4,555	1,687	2,868	352	4,564	2,860	1,704	7,113	Jan. 2002
2月	4,563	1,530	3,033	329	4,588	2,848	1,740	7,425	Feb.
3月	4,430	1,463	2,967	499	5,689	3,216	2,473	6,678	Mar.
4月	4,522	1,488	3,034	316	4,630	2,666	1,964	6,572	Apr.
5月	4,123	1,390	2,733	347	4,544	2,738	1,806	6,509	May
6月	4,356	1,526	2,830	291	4,834	2,881	1,953	6,330	Jun.
7月	4,297	1,564	2,733	82	4,419	2,776	1,643	6,302	Jul.
8月	3,773	1,337	2,436	99	3,946	2,562	1,384	6,234	Aug.
9月	4,441	1,584	2,857	83	4,782	3,172	1,610	5,938	Sep.
10月	4,487	1,429	3,058	88	4,717	2,977	1,740	5,804	Oct.
11月	4,361	1,364	2,997	118	4,668	2,892	1,776	5,624	Nov.
12月	4,025	1,254	2,771	60	4,356	2,721	1,635	5,361	Dec.

紡績糸 Spun yarn

年 月	(5) その他の合成繊維糸 Other synthetic fiber yarn								Year, Quarter and Month
	生産数量 Production Quantity			受入数量 Receipt Quantity	出荷数量 Shipments Quantity			在庫数量 Inventory Quantity	
	計 Total	純 Pure	混 Blended		計 Total	販売数量 Sales Quantity	その他 Others		
平成10年	2,571	14	2,587	1,734	853	116	C. Y. 1998 1999 2000 2001 2002
11	2,300	127	2,477	1,882	595	50	
12	2,229	222	2,457	1,817	640	39	
13	2,025	1,150	3,091	1,677	1,414	125	
14	1,510	787	2,249	1,328	921	139	
平成12年度	2,194	517	2,714	1,840	874	62	F. Y. 2000 2001
13	1,876	1,043	2,786	1,553	1,233	190	
平成14年 1月～3月	379	213	520	322	198	190	Q 1 2002
4月～6月	391	129	549	348	201	152	Q 2
7月～9月	366	195	567	303	264	137	Q 3
10月～12月	374	250	613	355	258	139	Q 4
平成14年 1月	126	126	186	110	76	190	J a n. 2002
2月	132	54	188	119	69	185	F e b.
3月	121	33	146	93	53	190	M a r.
4月	126	36	168	110	58	181	A p r.
5月	128	41	170	110	60	177	M a y
6月	137	52	211	128	83	152	J u n.
7月	139	53	202	109	93	139	J u l.
8月	112	56	177	93	84	127	A u g.
9月	115	86	188	101	87	137	S e p.
10月	109	88	195	120	75	136	O c t.
11月	131	90	215	114	101	139	N o v.
12月	134	72	203	121	82	139	D e c.

紡績糸純・混紡糸別生産内訳

Spun yarn-Breakdown of production by Blended yarn with other Pure and Blended yarn

年 月	綿糸 (コンデンサー糸を含む) Cotton yarn (condenser yarn included)												Year, Quarter and Month
	計 Total	純糸 Pure yarn	混紡糸 Blended yarn	混紡相手繊維 Blended yarn									
				綿 Cotton	毛 Woolen	麻 Flax	ビスコース7 Viscose Staple	ナイロン Nylon	ビニロン Vinylon	アクリル Acrylic	ポリエステル Polyester	その他 Others	
平成10年	173,427	160,381	13,046	...	223	1,246	3,118	-	...	159	181	8,119	C. Y. 1998
11	171,000	157,941	13,059	...	256	1,548	2,321	25	...	124	871	7,914	1999
12	158,789	144,499	14,290	...	237	1,647	2,826	41	...	151	743	8,645	2000
13	139,479	125,787	13,692	...	170	907	2,741	46	...	176	744	8,908	2001
14	122,165	111,417	10,748	...	345	1,386	2,135	117	513	408	523	5,321	2002
平成12年度	154,538	140,504	14,034	...	226	1,308	2,809	25	-	149	699	8,818	F. Y. 2000
13	134,671	121,035	13,636	...	197	1,099	2,815	48	143	344	788	8,202	2001
平成14年 1月~3月	31,926	28,662	3,264	...	57	474	731	6	143	193	188	1,472	Q 1 2002
4月~6月	31,083	28,560	2,523	...	132	205	528	20	156	81	82	1,319	Q 2
7月~9月	29,053	26,698	2,355	...	98	238	442	49	113	48	90	1,277	Q 3
10月~12月	30,103	27,497	2,606	...	58	469	434	42	101	86	163	1,253	Q 4
平成14年 1月	10,213	9,106	1,107	...	15	109	276	-	71	51	71	514	Jan. 2002
2月	10,901	9,763	1,138	...	19	187	246	-	36	84	69	497	Feb.
3月	10,812	9,793	1,019	...	23	178	209	6	36	58	48	461	Mar.
4月	10,711	9,735	976	...	51	89	208	2	63	49	38	476	Apr.
5月	9,777	9,038	739	...	38	61	150	10	39	23	17	401	May
6月	10,595	9,787	808	...	43	55	170	8	54	9	27	442	Jun.
7月	10,695	9,831	864	...	50	49	142	12	48	22	35	506	Jul.
8月	8,137	7,462	675	...	22	81	128	19	39	9	22	355	Aug.
9月	10,221	9,405	816	...	26	108	172	18	26	17	33	416	Sep.
10月	10,145	9,244	901	...	22	151	152	22	44	25	37	448	Oct.
11月	10,196	9,354	842	...	24	133	133	15	37	29	66	405	Nov.
12月	9,762	8,899	863	...	12	185	149	5	20	32	60	400	Dec.

年 月	毛糸計 (①~②) Woolen and worsted yarn total												Year, Quarter and Month
	計 Total	純糸 Pure yarn	混紡糸 Blended yarn	混紡相手繊維 Blended yarn									
				綿 Cotton	毛 Woolen	麻 Flax	ビスコース7 Viscose Staple	ナイロン Nylon	ビニロン Vinylon	アクリル Acrylic	ポリエステル Polyester	その他 Others	
平成10年	46,637	31,634	15,003	67	...	21	1,749	5,530	...	854	6,087	695	C. Y. 1998
11	41,997	28,803	13,194	71	...	17	1,791	4,360	...	483	5,490	982	1999
12	33,695	22,391	11,304	82	...	12	1,585	3,592	...	290	4,973	770	2000
13	29,584	19,490	10,094	39	...	16	1,466	3,181	...	232	4,327	833	2001
14	25,665	16,937	8,728	115	...	92	1,343	1,962	-	361	4,035	820	2002
平成12年度	31,738	20,861	10,877	45	...	17	1,488	3,506	-	225	4,799	797	F. Y. 2000
13	29,211	19,407	9,804	42	...	22	1,508	2,872	-	311	4,217	832	2001
平成14年 1月~3月	6,518	4,452	2,066	11	...	11	365	453	-	116	926	184	Q 1 2002
4月~6月	7,055	4,845	2,210	43	...	6	381	524	-	107	965	184	Q 2
7月~9月	6,453	4,174	2,279	22	...	12	345	548	-	59	1,055	238	Q 3
10月~12月	5,639	3,466	2,173	39	...	63	252	437	-	79	1,089	214	Q 4
平成14年 1月	2,029	1,377	652	6	...	-	114	149	-	26	303	54	Jan. 2002
2月	2,138	1,448	690	2	...	7	120	154	-	45	296	66	Feb.
3月	2,351	1,627	724	3	...	4	131	150	-	45	327	64	Mar.
4月	2,381	1,663	718	8	...	2	122	167	-	43	313	63	Apr.
5月	2,368	1,600	768	10	...	1	137	185	-	40	335	60	May
6月	2,306	1,582	724	25	...	3	122	172	-	24	317	61	Jun.
7月	2,391	1,616	775	6	...	5	132	180	-	19	370	63	Jul.
8月	2,038	1,305	733	6	...	3	111	200	-	19	335	59	Aug.
9月	2,024	1,253	771	10	...	4	102	168	-	21	350	116	Sep.
10月	1,982	1,241	741	17	...	49	47	141	-	29	398	60	Oct.
11月	1,887	1,159	728	9	...	10	101	159	-	23	363	63	Nov.
12月	1,770	1,066	704	13	...	4	104	137	-	27	328	91	Dec.

紡績糸純・混紡糸別生産内訳

Spun yarn-Breakdown of production by Blended yarn with other Pure and Blended yarn

年 月	① そ毛糸 Worsted yarn												Year, Quarter and Month
	混紡相手繊維 Blended yarn												
	計 Total	純糸 Pure yarn	混紡糸 Blended yarn	綿 Cotton	毛 Woolen	麻 Flax	ビスコースス Viscose Staple	ナイロン Nylon	ビニロン Vinylon	アクリル Acrylic	ポリエステル Polyester	その他 Others	
平成10年	33,873	25,184	8,689	8	...	21	1,746	164	...	533	6,046	171	C. Y. 1998 1999 2000 2001 2002
11	31,560	23,428	8,132	30	...	17	1,786	145	...	445	5,458	251	
12	24,283	17,085	7,198	40	...	12	1,583	123	...	274	4,970	196	
13	20,965	14,577	6,388	21	...	16	1,466	175	...	187	4,327	196	
14	18,196	12,223	5,973	93	...	92	1,343	130	-	226	4,024	65	
平成12年度	22,515	15,674	6,841	22	...	17	1,486	113	-	213	4,796	194	F. Y. 2000 2001
13	20,858	14,499	6,359	25	...	22	1,508	182	-	233	4,212	177	
平成14年	4,694	3,264	1,430	7	...	11	365	30	-	83	921	13	Q 1 2002
4月～6月	5,138	3,621	1,517	37	...	6	381	48	-	71	962	12	Q 2
7月～9月	4,488	2,980	1,508	21	...	12	345	25	-	27	1,055	23	Q 3
10月～12月	3,876	2,358	1,518	28	...	63	252	27	-	45	1,086	17	Q 4
平成14年	1,442	997	445	2	...	-	114	9	-	16	303	1	Jan. 2002
2月	1,532	1,055	477	2	...	7	120	14	-	34	293	7	Feb.
3月	1,720	1,212	508	3	...	4	131	7	-	33	325	5	Mar.
4月	1,750	1,251	499	8	...	2	122	22	-	30	311	4	Apr.
5月	1,729	1,201	528	8	...	1	137	16	-	28	334	4	May
6月	1,659	1,169	490	21	...	3	122	10	-	13	317	4	Jun.
7月	1,686	1,155	531	5	...	5	132	7	-	7	370	5	Jul.
8月	1,407	926	481	6	...	3	111	10	-	9	335	7	Aug.
9月	1,395	899	496	10	...	4	102	8	-	11	350	11	Sep.
10月	1,383	845	538	15	...	49	47	8	-	17	398	4	Oct.
11月	1,278	771	507	4	...	10	101	10	-	12	363	7	Nov.
12月	1,215	742	473	9	...	4	104	9	-	16	325	6	Dec.

年 月	② 紡毛糸 Woolen yarn												Year, Quarter and Month
	混紡相手繊維 Blended yarn												
	計 Total	純糸 Pure yarn	混紡糸 Blended yarn	綿 Cotton	毛 Woolen	麻 Flax	ビスコースス Viscose Staple	ナイロン Nylon	ビニロン Vinylon	アクリル Acrylic	ポリエステル Polyester	その他 Others	
平成10年	12,764	6,450	6,314	59	...	-	3	5,366	...	321	41	524	C. Y. 1998 1999 2000 2001 2002
11	10,437	5,375	5,062	41	...	-	5	4,215	...	38	32	731	
12	9,412	5,306	4,106	42	...	-	2	3,469	...	16	3	574	
13	8,619	4,913	3,706	18	...	-	-	3,006	...	45	-	637	
14	7,469	4,714	2,755	22	...	-	-	1,832	-	135	11	755	
平成12年度	9,223	5,187	4,036	23	...	-	2	3,393	-	12	3	603	F. Y. 2000 2001
13	8,353	4,908	3,445	17	...	-	-	2,690	-	78	5	655	
平成14年	1,824	1,188	636	4	...	-	-	423	-	33	5	171	Q 1 2002
4月～6月	1,917	1,224	693	6	...	-	-	476	-	36	3	172	Q 2
7月～9月	1,965	1,194	771	1	...	-	-	523	-	32	-	215	Q 3
10月～12月	1,763	1,108	655	11	...	-	-	410	-	34	3	197	Q 4
平成14年	587	380	207	4	...	-	-	140	-	10	-	53	Jan. 2002
2月	606	393	213	-	...	-	-	140	-	11	3	59	Feb.
3月	631	415	216	-	...	-	-	143	-	12	2	59	Mar.
4月	631	412	219	-	...	-	-	145	-	13	2	59	Apr.
5月	639	399	240	2	...	-	-	169	-	12	1	56	May
6月	647	413	234	4	...	-	-	162	-	11	-	57	Jun.
7月	705	461	244	1	...	-	-	173	-	12	-	58	Jul.
8月	631	379	252	-	...	-	-	190	-	10	-	52	Aug.
9月	629	354	275	-	...	-	-	160	-	10	-	105	Sep.
10月	599	396	203	2	...	-	-	133	-	12	-	56	Oct.
11月	609	388	221	5	...	-	-	149	-	11	-	56	Nov.
12月	555	324	231	4	...	-	-	128	-	11	3	85	Dec.

紡績糸純・混紡糸別生産内訳

Spun yarn-Breakdown of production by Blended yarn with other Pure and Blended yarn

年 月	麻糸 Flax yarn												単位：トン Unit : t	Year, Quarter and Month
	計 Total	純糸 Pure yarn	混紡糸 Blended yarn	混紡相手繊維 Blended yarn										
				綿 Cotton	毛 Woolen	麻 Flax	ビスコースス Viscose Staple	ナイロン Nylon	ビニロン Vinylon	アクリル Acrylic	ポリエステル Polyester	その他 Others		
平成10年	682	441	241	73	1	...	158	-	...	-	6	3	C. Y. 1998 1999 2000 2001 2002	
11	998	532	466	138	1	...	271	-	...	-	55	1		
12	899	415	484	165	3	...	299	-	...	-	16	1		
13	459	266	193	59	-	...	134	-	...	-	-	-		
14	908	560	348	68	-	...	200	-	-	-	76	4		
平成12年度	676	340	336	103	2	...	225	-	-	-	5	1	F. Y. 2000 2001	
13	473	321	152	45	-	...	90	-	-	-	17	-		
平成14年 1月～3月	154	115	39	14	-	...	8	-	-	-	17	-	Q 1 2002	
4月～6月	196	114	82	23	-	...	50	-	-	-	9	-	Q 2	
7月～9月	214	139	75	8	-	...	51	-	-	-	14	2	Q 3	
10月～12月	344	192	152	23	-	...	91	-	-	-	36	2	Q 4	
平成14年 1月	36	32	4	4	-	...	-	-	-	-	-	-	Jan. 2002	
2月	57	48	9	7	-	...	-	-	-	-	2	-	Feb.	
3月	61	35	26	3	-	...	8	-	-	-	15	-	Mar.	
4月	48	35	13	3	-	...	10	-	-	-	-	-	Apr.	
5月	72	48	24	4	-	...	20	-	-	-	-	-	May	
6月	76	31	45	16	-	...	20	-	-	-	9	-	Jun.	
7月	65	31	34	5	-	...	17	-	-	-	11	1	Jul.	
8月	64	47	17	2	-	...	14	-	-	-	-	1	Aug.	
9月	85	61	24	1	-	...	20	-	-	-	3	-	Sep.	
10月	111	66	45	14	-	...	20	-	-	-	10	1	Oct.	
11月	116	68	48	2	-	...	26	-	-	-	20	-	Nov.	
12月	117	58	59	7	-	...	45	-	-	-	6	1	Dec.	

年 月	ビスコーススフ糸 (コンデンサー糸を含む) Viscose spun rayon yarn (condenser yarn included)												単位：トン Unit : t	Year, Quarter and Month
	計 Total	純糸 Pure yarn	混紡糸 Blended yarn	混紡相手繊維 Blended yarn										
				綿 Cotton	毛 Woolen	麻 Flax	ビスコースス Viscose Staple	ナイロン Nylon	ビニロン Vinylon	アクリル Acrylic	ポリエステル Polyester	その他 Others		
平成10年	31,090	25,344	5,746	3,672	315	1,091	...	8	...	74	467	119	C. Y. 1998 1999 2000 2001 2002	
11	25,188	18,702	6,486	4,227	230	1,404	...	22	...	83	281	239		
12	22,331	16,770	5,561	3,212	138	1,498	...	15	...	82	359	257		
13	18,153	13,316	4,837	2,828	70	1,258	...	3	...	90	279	309		
14	12,104	8,726	3,378	2,049	76	677	...	11	-	36	192	337		
平成12年度	21,091	15,729	5,362	3,081	106	1,561	...	3	-	86	331	194	F. Y. 2000 2001	
13	16,103	11,865	4,238	2,585	59	952	...	1	-	52	268	321		
平成14年 1月～3月	3,021	2,245	776	452	17	180	...	-	-	4	68	55	Q 1 2002	
4月～6月	3,086	2,198	888	561	29	168	...	-	-	15	43	72	Q 2	
7月～9月	3,053	2,302	751	453	4	166	...	7	-	10	40	71	Q 3	
10月～12月	2,944	1,981	963	583	26	163	...	4	-	7	41	139	Q 4	
平成14年 1月	976	690	286	169	1	77	...	-	-	-	20	19	Jan. 2002	
2月	991	744	247	145	10	50	...	-	-	-	27	15	Feb.	
3月	1,054	811	243	138	6	53	...	-	-	4	21	21	Mar.	
4月	1,072	755	317	192	8	74	...	-	-	4	25	14	Apr.	
5月	994	681	313	205	14	42	...	-	-	7	10	35	May	
6月	1,020	762	258	164	7	52	...	-	-	4	8	23	Jun.	
7月	1,108	831	277	179	-	62	...	1	-	4	14	17	Jul.	
8月	863	648	215	122	1	50	...	2	-	6	12	22	Aug.	
9月	1,082	823	259	152	3	54	...	4	-	-	14	32	Sep.	
10月	1,012	720	292	153	4	66	...	2	-	4	18	45	Oct.	
11月	944	659	285	170	5	47	...	2	-	3	13	45	Nov.	
12月	988	602	386	260	17	50	...	-	-	-	10	49	Dec.	

紡績糸純・混紡糸別生産内訳

Spun yarn-Breakdown of production by Blended yarn with other Pure and Blended yarn

年 月	ナイロン糸 Nylon yarn												Year, Quarter and Month
	計 Total	純糸 Pure yarn	混紡糸 Blended yarn	混紡相手繊維 Blended yarn									
				綿 Cotton	毛 Woolen	麻 Flax	ビスコースス Viscose Staple	ナイロン Nylon	ビニロン Vinylon	アクリル Acrylic	ポリエステル Polyester	その他 Others	
平成10年	1,517	844	673	179	168	-	38	6	67	215	C. Y. 1998 1999 2000 2001 2002
11	1,809	1,208	601	89	145	-	59	4	96	208	
12	1,883	1,449	434	74	59	-	41	1	102	157	
13	1,803	1,394	409	53	65	-	4	8	120	159	
14	1,443	975	468	59	107	2	29	...	-	48	106	117	
平成12年度	1,786	1,364	422	55	58	-	17	...	-	-	127	165	F. Y. 2000 2001
13	1,756	1,357	399	57	84	-	2	...	-	20	92	144	
平成14年 1月～3月	335	248	87	9	26	-	-	...	-	12	12	28	Q 1 2002
4月～6月	433	294	139	15	25	-	20	...	-	12	39	28	Q 2
7月～9月	303	163	140	18	40	1	3	...	-	12	34	32	Q 3
10月～12月	372	270	102	17	16	1	6	...	-	12	21	29	Q 4
平成14年 1月	115	80	35	1	14	-	-	...	-	4	6	10	Jan. 2002
2月	99	71	28	8	4	-	-	...	-	4	3	9	Feb.
3月	121	97	24	-	8	-	-	...	-	4	3	9	Mar.
4月	170	135	35	1	8	-	4	...	-	4	9	9	Apr.
5月	151	81	70	12	16	-	10	...	-	4	19	9	May
6月	112	78	34	2	1	-	6	...	-	4	11	10	Jun.
7月	89	53	36	-	12	-	-	...	-	4	10	10	Jul.
8月	89	36	53	13	13	-	-	...	-	4	13	10	Aug.
9月	125	74	51	5	15	1	3	...	-	4	11	12	Sep.
10月	124	78	46	9	9	-	-	...	-	4	15	9	Oct.
11月	132	98	34	7	6	1	3	...	-	4	1	12	Nov.
12月	116	94	22	1	1	-	3	...	-	4	5	8	Dec.

年 月	ビニロン糸 Vinylon yarn												Year, Quarter and Month
	計 Total	純糸 Pure yarn	混紡糸 Blended yarn	混紡相手繊維 Blended yarn									
				綿 Cotton	毛 Woolen	麻 Flax	ビスコースス Viscose Staple	ナイロン Nylon	ビニロン Vinylon	アクリル Acrylic	ポリエステル Polyester	その他 Others	
平成10年	8,803	5,332	3,471	1,641	-	56	200	-	...	-	1,574	-	C. Y. 1998 1999 2000 2001 2002
11	7,589	4,764	2,825	1,217	-	-	309	22	...	-	1,216	61	
12	7,380	4,869	2,511	816	2	14	248	2	...	-	1,291	138	
13	6,279	4,119	2,160	622	-	14	349	-	...	-	1,153	22	
14	5,586	3,855	1,731	534	-	19	400	-	...	-	778	-	
平成12年度	7,331	4,770	2,561	840	-	24	273	2	...	-	1,291	131	F. Y. 2000 2001
13	6,193	4,042	2,151	550	-	4	409	-	...	-	1,171	17	
平成14年 1月～3月	1,551	972	579	112	-	-	144	-	...	-	323	-	Q 1 2002
4月～6月	1,509	981	528	138	-	5	70	-	...	-	315	-	Q 2
7月～9月	1,289	897	392	158	-	14	80	-	...	-	140	-	Q 3
10月～12月	1,237	1,005	232	126	-	-	106	-	...	-	-	-	Q 4
平成14年 1月	501	323	178	34	-	-	42	-	...	-	102	-	Jan. 2002
2月	514	311	203	43	-	-	51	-	...	-	109	-	Feb.
3月	536	338	198	35	-	-	51	-	...	-	112	-	Mar.
4月	492	309	183	52	-	-	15	-	...	-	116	-	Apr.
5月	511	341	170	36	-	-	14	-	...	-	120	-	May
6月	506	331	175	50	-	5	41	-	...	-	79	-	Jun.
7月	500	361	139	58	-	10	19	-	...	-	52	-	Jul.
8月	418	286	132	51	-	4	37	-	...	-	40	-	Aug.
9月	371	250	121	49	-	-	24	-	...	-	48	-	Sep.
10月	471	375	96	52	-	-	44	-	...	-	-	-	Oct.
11月	358	316	42	32	-	-	10	-	...	-	-	-	Nov.
12月	408	314	94	42	-	-	52	-	...	-	-	-	Dec.

紡績糸純・混紡糸別生産内訳

Spun yarn-Breakdown of production by Blended yarn with other Pure and Blended yarn

年 月	アクリル糸 Acrylic yarn												単位：トン Unit : t	Year, Quarter and Month
	計 Total	純糸 Pure yarn	混紡糸 Blended yarn	混紡相手繊維 Blended yarn										
				綿 Cotton	毛 Woolen	麻 Flax	ビスコース Viscose Staple	ナイロン Nylon	ビニロン Vinylon	アクリル Acrylic	ポリエステル Polyester	その他 Others		
平成10年	72,519	44,300	28,219	7,207	14,487	850	3,013	1,465	924	273	C. Y. 1998 1999 2000 2001 2002	
11	65,987	41,426	24,561	8,053	10,550	565	2,579	1,812	541	461		
12	55,775	35,533	20,242	5,834	8,635	585	2,561	1,691	537	399		
13	45,667	26,889	18,778	4,630	7,912	673	2,836	1,390	827	510		
14	35,028	20,155	14,873	4,013	6,033	244	2,395	1,435	-	...	538	215		
平成12年度	53,120	33,768	19,352	5,270	8,323	531	2,584	1,639	-	...	565	440	F. Y. 2000 2001	
13	41,930	24,184	17,746	4,337	7,582	556	2,719	1,424	-	...	721	407		
平成14年 1月～3月	8,028	4,783	3,245	836	1,316	90	487	420	-	...	49	47	Q 1 2002	
4月～6月	9,567	5,431	4,136	1,210	1,611	24	770	322	-	...	158	41	Q 2	
7月～9月	9,365	5,314	4,051	999	1,790	27	692	291	-	...	165	87	Q 3	
10月～12月	8,068	4,627	3,441	968	1,316	103	446	402	-	...	166	40	Q 4	
平成14年 1月	2,450	1,445	1,005	264	428	27	125	142	-	...	15	4	Jan. 2002	
2月	2,579	1,544	1,035	275	404	35	151	141	-	...	18	11	Feb.	
3月	2,999	1,794	1,205	297	484	28	211	137	-	...	16	32	Mar.	
4月	3,247	1,908	1,339	348	598	9	231	104	-	...	40	9	Apr.	
5月	3,077	1,773	1,304	432	451	7	246	93	-	...	65	10	May	
6月	3,243	1,750	1,493	430	562	8	293	125	-	...	53	22	Jun.	
7月	3,422	1,982	1,440	409	599	1	229	106	-	...	65	31	Jul.	
8月	3,065	1,716	1,349	335	622	15	224	91	-	...	39	23	Aug.	
9月	2,878	1,616	1,262	255	569	11	239	94	-	...	61	33	Sep.	
10月	2,754	1,542	1,212	300	502	24	171	139	-	...	56	20	Oct.	
11月	2,639	1,539	1,100	313	395	43	146	130	-	...	64	9	Nov.	
12月	2,675	1,546	1,129	355	419	36	129	133	-	...	46	11	Dec.	

年 月	ポリエステル糸 Polyester yarn												単位：トン Unit : t	Year, Quarter and Month
	計 Total	純糸 Pure yarn	混紡糸 Blended yarn	混紡相手繊維 Blended yarn										
				綿 Cotton	毛 Woolen	麻 Flax	ビスコース Viscose Staple	ナイロン Nylon	ビニロン Vinylon	アクリル Acrylic	ポリエステル Polyester	その他 Others		
平成10年	91,712	29,879	61,833	38,005	5,229	1,006	16,124	15	...	642	...	812	C. Y. 1998 1999 2000 2001 2002	
11	81,035	27,084	53,951	35,473	4,949	1,378	10,711	-	...	638	...	802		
12	79,158	27,569	51,589	37,668	3,682	1,376	6,890	6	...	910	...	1,057		
13	66,705	23,591	43,114	29,767	4,264	1,153	6,439	77	...	924	...	490		
14	51,933	17,616	34,317	21,820	2,959	905	7,769	55	3	617	...	189		
平成12年度	77,127	26,780	50,347	36,590	3,842	1,260	6,811	6	-	915	...	923	F. Y. 2000 2001	
13	61,963	21,829	40,134	27,108	3,979	1,104	6,573	92	-	921	...	357		
平成14年 1月～3月	13,548	4,680	8,868	5,831	738	222	1,818	15	-	170	...	74	Q 1 2002	
4月～6月	13,001	4,404	8,597	5,410	829	131	2,007	13	-	148	...	59	Q 2	
7月～9月	12,511	4,485	8,026	4,993	643	251	1,951	15	-	132	...	41	Q 3	
10月～12月	12,873	4,047	8,826	5,586	749	301	1,993	12	3	167	...	15	Q 4	
平成14年 1月	4,555	1,687	2,868	1,885	209	126	552	4	-	69	...	23	Jan. 2002	
2月	4,563	1,530	3,033	1,971	249	61	677	6	-	56	...	13	Feb.	
3月	4,430	1,463	2,967	1,975	280	35	589	5	-	45	...	38	Mar.	
4月	4,522	1,488	3,034	1,916	308	50	672	4	-	61	...	23	Apr.	
5月	4,123	1,390	2,733	1,751	264	41	617	4	-	40	...	16	May	
6月	4,356	1,526	2,830	1,743	257	40	718	5	-	47	...	20	Jun.	
7月	4,297	1,564	2,733	1,672	233	70	684	6	-	46	...	22	Jul.	
8月	3,773	1,337	2,436	1,485	187	80	625	5	-	43	...	11	Aug.	
9月	4,441	1,584	2,857	1,836	223	101	642	4	-	43	...	8	Sep.	
10月	4,487	1,429	3,058	1,909	270	94	719	4	3	54	...	5	Oct.	
11月	4,361	1,364	2,997	1,855	249	125	702	4	-	60	...	2	Nov.	
12月	4,025	1,254	2,771	1,822	230	82	572	4	-	53	...	8	Dec.	

織物 Woven fabrics

年 月	織物合計 1～8 Fabrics total					単位：千m ² Unit：1000m ²	Year, Quarter and Month
	生産数量 Production Quantity	受入数量 Receipt Quantity	出荷数量 Shipments Quantity			在庫数量 Inventory Quantity	
			計 Total	販売数量 Sales Quantity	その他 Others		
平成10年	3,232,297	435,403	3,663,802	1,427,105	2,236,697	209,394	C. Y. 1998
11	2,945,256	401,202	3,378,271	1,339,024	2,039,248	174,017	1999
12	2,644,976	374,929	3,030,657	1,316,106	1,714,551	164,601	2000
13	2,457,794	342,351	2,806,736	1,187,403	1,619,333	157,407	2001
14	2,164,330	266,752	2,449,542	1,015,199	1,434,343	138,938	2002
平成12年度	2,602,535	368,120	2,986,584	1,297,151	1,689,434	154,782	F. Y. 2000
13	2,380,032	326,407	2,706,520	1,134,115	1,572,405	154,471	2001
平成14年 1月～3月	551,814	72,104	627,220	262,311	364,910	154,471	Q 1 2002
4月～6月	541,733	64,224	611,801	251,821	359,980	148,215	Q 2
7月～9月	529,448	68,800	599,859	248,134	351,725	146,549	Q 3
10月～12月	541,335	61,624	610,662	252,933	357,729	138,938	Q 4
平成14年 1月	180,132	21,624	202,645	83,060	119,585	156,905	Jan. 2002
2月	185,411	22,013	206,704	85,725	120,978	157,636	Feb.
3月	186,271	28,468	217,872	93,525	124,346	154,471	Mar.
4月	184,308	18,167	206,366	85,210	121,156	150,558	Apr.
5月	176,344	22,181	200,124	82,808	117,316	148,958	May
6月	181,081	23,876	205,312	83,803	121,509	148,215	Jun.
7月	185,878	24,533	209,258	87,478	121,780	149,353	Jul.
8月	166,817	20,889	189,887	77,380	112,507	147,132	Aug.
9月	176,753	23,378	200,713	83,276	117,437	146,549	Sep.
10月	182,883	21,381	206,788	85,191	121,597	144,148	Oct.
11月	180,957	21,213	205,512	84,965	120,547	140,842	Nov.
12月	177,494	19,030	198,363	82,777	115,586	138,938	Dec.

年 月	1 綿織物 Cotton fabrics					単位：千m ² Unit：1000m ²	Year, Quarter and Month
	生産数量 Production Quantity	受入数量 Receipt Quantity	出荷数量 Shipments Quantity			在庫数量 Inventory Quantity	
			計 Total	販売数量 Sales Quantity	その他 Others		
平成10年	842,275	91,226	935,257	396,349	538,908	95,424	C. Y. 1998
11	774,476	84,792	874,587	385,587	489,000	77,098	1999
12	663,598	93,675	761,895	355,084	406,811	72,265	2000
13	603,047	81,541	694,866	310,731	384,136	61,862	2001
14	540,549	69,560	618,217	262,333	355,884	53,580	2002
平成12年度	652,643	93,766	755,795	353,230	402,565	65,471	F. Y. 2000
13	577,369	75,338	659,284	288,256	371,027	58,650	2001
平成14年 1月～3月	135,104	17,389	155,584	66,709	88,876	58,650	Q 1 2002
4月～6月	135,903	17,158	154,359	65,118	89,241	57,354	Q 2
7月～9月	133,457	17,558	151,270	63,735	87,535	57,081	Q 3
10月～12月	136,084	17,455	157,004	66,772	90,232	53,580	Q 4
平成14年 1月	43,658	5,446	49,356	20,910	28,446	61,481	Jan. 2002
2月	45,896	5,883	51,700	22,132	29,569	61,563	Feb.
3月	45,550	6,060	54,528	23,667	30,861	58,650	Mar.
4月	46,132	5,362	53,629	22,256	31,373	56,516	Apr.
5月	43,600	5,704	49,315	21,383	27,932	56,504	May
6月	46,172	6,093	51,415	21,479	29,936	57,354	Jun.
7月	47,216	6,581	53,305	23,130	30,175	57,865	Jul.
8月	41,217	5,224	46,912	19,375	27,538	57,355	Aug.
9月	45,024	5,753	51,053	21,230	29,823	57,081	Sep.
10月	46,510	5,473	52,255	21,618	30,637	56,823	Oct.
11月	45,348	6,505	53,748	22,968	30,781	54,928	Nov.
12月	44,226	5,477	51,001	22,186	28,814	53,580	Dec.

織物 Woven fabrics

年 月	2 毛織物 (1)~(2) Wool fabrics					単位：千m ² Unit：1000m ²	Year, Quarter and Month
	生産数量 Production Quantity	受入数量 Receipt Quantity	出荷数量 Shipments Quantity			在庫数量 Inventory Quantity	
			計 Total	販売数量 Sales Quantity	その他 Others		
平成10年	212,862	96,114	310,035	101,396	208,639	15,357	C. Y. 1998
11	199,058	106,392	307,947	94,336	213,610	12,811	1999
12	98,153	68,705	167,858	93,550	74,309	12,881	2000
13	94,914	67,889	163,650	89,550	74,100	11,955	2001
14	88,114	61,089	152,006	84,097	67,909	8,763	2002
平成12年度	97,241	68,496	166,958	92,371	74,586	11,768	F. Y. 2000
13	93,342	67,536	161,824	89,329	72,495	10,764	2001
平成14年 1月~ 3月	20,704	12,993	34,910	18,438	16,472	10,764	Q 1 2002
4月~ 6月	22,472	15,632	37,695	20,674	17,021	10,765	Q 2
7月~ 9月	23,168	17,573	40,806	22,957	17,849	10,698	Q 3
10月~12月	21,770	14,891	38,595	22,028	16,567	8,763	Q 4
平成14年 1月	6,608	4,460	11,806	6,073	5,733	11,232	Jan. 2002
2月	6,888	3,986	11,304	6,051	5,252	10,825	Feb.
3月	7,207	4,547	11,800	6,313	5,487	10,764	Mar.
4月	7,201	4,542	11,878	6,432	5,446	10,629	Apr.
5月	7,665	5,235	12,497	6,902	5,595	11,031	May
6月	7,606	5,856	13,320	7,341	5,979	10,765	Jun.
7月	8,140	5,860	13,706	7,636	6,069	11,049	Jul.
8月	7,455	5,791	13,315	7,577	5,739	10,989	Aug.
9月	7,573	5,921	13,785	7,744	6,041	10,698	Sep.
10月	7,510	5,560	13,622	7,933	5,689	10,147	Oct.
11月	7,546	5,170	13,385	7,795	5,590	9,477	Nov.
12月	6,715	4,161	11,588	6,301	5,288	8,763	Dec.

年 月	(1) そ毛織物 Worsted fabrics					単位：千m ² Unit：1000m ²	Year, Quarter and Month
	生産数量 Production Quantity	受入数量 Receipt Quantity	出荷数量 Shipments Quantity			在庫数量 Inventory Quantity	
			計 Total	販売数量 Sales Quantity	その他 Others		
平成10年	179,108	75,112	254,648	83,502	171,146	12,701	C. Y. 1998
11	164,289	84,018	250,497	77,428	173,070	10,456	1999
12	85,132	49,160	134,869	73,347	61,522	10,423	2000
13	81,734	48,693	131,409	69,007	62,402	9,380	2001
14	75,970	43,162	121,295	65,598	55,697	6,830	2002
平成12年度	84,073	48,377	133,481	71,686	61,795	9,248	F. Y. 2000
13	80,538	48,998	130,199	69,372	60,827	8,546	2001
平成14年 1月~ 3月	18,085	10,681	29,623	15,699	13,924	8,546	Q 1 2002
4月~ 6月	19,275	10,769	30,155	16,478	13,678	8,027	Q 2
7月~ 9月	19,661	11,153	31,188	16,921	14,267	7,653	Q 3
10月~12月	18,949	10,558	30,329	16,501	13,828	6,830	Q 4
平成14年 1月	5,824	3,915	10,002	5,286	4,715	9,132	Jan. 2002
2月	6,096	3,382	9,880	5,277	4,603	8,753	Feb.
3月	6,164	3,384	9,741	5,136	4,605	8,546	Mar.
4月	6,158	3,247	9,551	5,161	4,390	8,400	Apr.
5月	6,637	3,576	10,145	5,670	4,475	8,468	May
6月	6,481	3,946	10,459	5,647	4,812	8,027	Jun.
7月	6,988	3,919	10,811	5,920	4,891	8,113	Jul.
8月	6,353	3,572	10,132	5,590	4,542	7,916	Aug.
9月	6,321	3,662	10,245	5,411	4,835	7,653	Sep.
10月	6,457	3,595	10,260	5,591	4,669	7,446	Oct.
11月	6,586	3,703	10,548	5,905	4,643	7,187	Nov.
12月	5,906	3,260	9,522	5,005	4,516	6,830	Dec.

織物 Woven fabrics

年 月	(2) 紡毛織物 Woolen fabrics					単位：千m ² Unit：1000m ²	Year, Quarter and Month
	生産数量 Production Quantity	受入数量 Receipt Quantity	出荷数量 Shipments Quantity			在庫数量 Inventory Quantity	
			計 Total	販売数量 Sales Quantity	その他 Others		
平成10年	33,755	21,001	55,387	17,895	37,493	2,656	C. Y. 1998 1999 2000 2001 2002
11	34,769	22,374	57,450	16,909	40,541	2,355	
12	13,021	19,545	32,989	20,203	12,787	2,458	
13	13,181	19,196	32,242	20,543	11,698	2,574	
14	12,143	17,927	30,711	18,499	12,212	1,933	
平成12年度	13,167	20,119	33,477	20,685	12,792	2,520	F. Y. 2000 2001
13	12,803	18,538	31,625	19,957	11,668	2,218	
平成14年 1月～3月	2,619	2,312	5,287	2,739	2,548	2,218	Q 1 2002
4月～6月	3,197	4,863	7,540	4,197	3,343	2,738	Q 2
7月～9月	3,506	6,419	9,618	6,036	3,582	3,045	Q 3
10月～12月	2,821	4,333	8,266	5,527	2,738	1,933	Q 4
平成14年 1月	784	545	1,804	787	1,017	2,100	Jan. 2002
2月	792	603	1,423	774	649	2,072	Feb.
3月	1,043	1,163	2,059	1,177	882	2,218	Mar.
4月	1,043	1,295	2,327	1,271	1,057	2,229	Apr.
5月	1,028	1,659	2,352	1,232	1,120	2,563	May
6月	1,126	1,910	2,861	1,694	1,167	2,738	Jun.
7月	1,152	1,941	2,895	1,717	1,179	2,936	Jul.
8月	1,102	2,220	3,183	1,986	1,197	3,074	Aug.
9月	1,252	2,259	3,540	2,333	1,207	3,045	Sep.
10月	1,053	1,964	3,362	2,342	1,020	2,701	Oct.
11月	960	1,467	2,837	1,890	947	2,290	Nov.
12月	809	902	2,067	1,296	771	1,933	Dec.

年 月	3 絹・絹紡織物合計 (1)～(2) Silk and spun silk fabrics					単位：千m ² Unit：1000m ²	Year, Quarter and Month
	生産数量 Production Quantity	受入数量 Receipt Quantity	出荷数量 Shipments Quantity			在庫数量 Inventory Quantity	
			計 Total	販売数量 Sales Quantity	その他 Others		
平成10年	40,440	1,777	42,245	33,390	8,855	4,280	C. Y. 1998 1999 2000 2001 2002
11	34,564	1,677	36,487	29,012	7,475	3,962	
12	33,444	1,598	35,307	28,285	7,022	3,804	
13	30,837	1,537	32,673	26,433	6,240	3,428	
14	27,873	1,623	29,494	24,644	4,850	3,382	
平成12年度	32,683	1,553	34,467	27,789	6,678	3,639	F. Y. 2000 2001
13	30,222	1,507	31,950	25,953	5,997	3,319	
平成14年 1月～3月	7,065	357	7,509	6,168	1,341	3,319	Q 1 2002
4月～6月	7,150	397	7,573	6,356	1,217	3,272	Q 2
7月～9月	6,706	411	6,973	5,888	1,085	3,416	Q 3
10月～12月	6,951	459	7,439	6,232	1,207	3,382	Q 4
平成14年 1月	2,185	115	2,384	1,914	470	3,344	Jan. 2002
2月	2,418	126	2,523	2,134	389	3,349	Feb.
3月	2,463	116	2,602	2,120	481	3,319	Mar.
4月	2,419	119	2,546	2,167	379	3,290	Apr.
5月	2,340	136	2,571	2,121	450	3,195	May
6月	2,391	142	2,457	2,068	389	3,272	Jun.
7月	2,361	147	2,413	2,028	385	3,368	Jul.
8月	2,066	133	2,205	1,854	351	3,361	Aug.
9月	2,279	130	2,356	2,006	350	3,416	Sep.
10月	2,285	151	2,396	2,024	372	3,454	Oct.
11月	2,398	164	2,597	2,141	456	3,415	Nov.
12月	2,268	144	2,445	2,066	379	3,382	Dec.

織物 Woven fabrics

年 月	(1) 絹織物 ①~② Silk fabrics					単位：千m ² Unit：1000m ²	Year, Quarter and Month
	生産数量 Production Quantity	受入数量 Receipt Quantity	出荷数量 Shipments Quantity			在庫数量 Inventory Quantity	
			計 Total	販売数量 Sales Quantity	そ の 他 Others		
平成10年	38,673	1,588	40,285	32,171	8,114	4,152	C. Y. 1998
11	33,425	1,451	35,114	27,938	7,176	3,839	1999
12	32,275	1,323	33,846	27,214	6,632	3,702	2000
13	29,801	1,193	31,289	25,430	5,859	3,332	2001
14	26,826	1,049	27,881	23,481	4,400	3,277	2002
平成12年度	31,548	1,259	33,026	26,728	6,299	3,539	F. Y. 2000
13	29,108	1,162	30,481	24,975	5,506	3,229	2001
平成14年 1月~3月	6,727	275	7,082	5,924	1,158	3,229	Q 1 2002
4月~6月	6,870	259	7,160	6,076	1,084	3,176	Q 2
7月~9月	6,523	254	6,640	5,582	1,058	3,314	Q 3
10月~12月	6,706	262	7,000	5,899	1,100	3,277	Q 4
平成14年 1月	2,072	88	2,242	1,833	409	3,250	Jan. 2002
2月	2,354	97	2,430	2,053	376	3,256	Feb.
3月	2,301	90	2,411	2,038	373	3,229	Mar.
4月	2,352	92	2,450	2,084	366	3,201	Apr.
5月	2,193	82	2,377	2,022	355	3,098	May
6月	2,326	85	2,333	1,970	364	3,176	Jun.
7月	2,293	89	2,291	1,926	366	3,267	Jul.
8月	2,008	83	2,098	1,753	345	3,260	Aug.
9月	2,222	82	2,250	1,903	347	3,314	Sep.
10月	2,223	91	2,276	1,913	364	3,350	Oct.
11月	2,277	88	2,408	2,033	375	3,304	Nov.
12月	2,206	83	2,315	1,954	361	3,277	Dec.

年 月	① 純 Pure silk filament fabrics					単位：千m ² Unit：1000m ²	Year, Quarter and Month
	生産数量 Production Quantity	受入数量 Receipt Quantity	出荷数量 Shipments Quantity			在庫数量 Inventory Quantity	
			計 Total	販売数量 Sales Quantity	そ の 他 Others		
平成10年	37,288	1,564	38,879	31,446	7,433	3,968	C. Y. 1998
11	32,189	1,428	33,844	27,112	6,732	3,646	1999
12	30,892	1,290	32,458	26,300	6,157	3,483	2000
13	28,411	1,154	29,883	24,517	5,367	3,088	2001
14	25,683	1,008	26,724	22,683	4,042	3,011	2002
平成12年度	30,186	1,231	31,651	25,835	5,816	3,320	F. Y. 2000
13	27,756	1,118	29,118	24,087	5,031	2,978	2001
平成14年 1月~3月	6,417	265	6,770	5,714	1,056	2,978	Q 1 2002
4月~6月	6,583	252	6,876	5,880	996	2,918	Q 2
7月~9月	6,251	242	6,358	5,385	973	3,054	Q 3
10月~12月	6,432	249	6,720	5,703	1,017	3,011	Q 4
平成14年 1月	1,963	84	2,132	1,761	371	3,003	Jan. 2002
2月	2,254	96	2,335	1,991	344	3,002	Feb.
3月	2,200	85	2,303	1,962	341	2,978	Mar.
4月	2,253	87	2,355	2,020	335	2,945	Apr.
5月	2,096	81	2,280	1,953	326	2,841	May
6月	2,234	84	2,242	1,907	335	2,918	Jun.
7月	2,198	87	2,194	1,857	337	3,009	Jul.
8月	1,919	77	2,004	1,687	317	3,001	Aug.
9月	2,134	79	2,160	1,841	319	3,054	Sep.
10月	2,131	87	2,185	1,850	336	3,086	Oct.
11月	2,183	84	2,316	1,969	348	3,032	Nov.
12月	2,119	79	2,218	1,885	333	3,011	Dec.

織物 Woven fabrics

年 月	② 交織 Mixed silk filament fabrics					単位：千m ² Unit：1000m ²	Year, Quarter and Month
	生産数量 Production Quantity	受入数量 Receipt Quantity	出荷数量 Shipments Quantity			在庫数量 Inventory Quantity	
			計 Total	販売数量 Sales Quantity	その他 Others		
平成10年	1,385	24	1,406	725	681	183	C. Y. 1998 1999 2000 2001 2002
11	1,236	23	1,271	826	445	192	
12	1,383	33	1,388	914	475	220	
13	1,390	39	1,405	913	492	243	
14	1,143	41	1,157	799	358	266	2002
平成12年度	1,362	28	1,375	892	483	219	F. Y. 2000 2001
13	1,352	44	1,363	888	475	252	
平成14年 1月～3月	310	10	312	210	102	252	Q 1 2002
4月～6月	288	7	284	196	88	258	Q 2
7月～9月	272	12	282	197	85	259	Q 3
10月～12月	273	13	279	196	84	266	Q 4
平成14年 1月	109	4	110	72	38	247	Jan. 2002
2月	100	1	95	63	32	253	Feb.
3月	101	5	108	75	32	252	Mar.
4月	99	5	95	64	31	256	Apr.
5月	97	1	97	69	28	256	May
6月	92	1	92	63	29	258	Jun.
7月	96	2	98	68	29	258	Jul.
8月	89	7	94	66	28	259	Aug.
9月	88	3	90	62	28	259	Sep.
10月	92	5	91	63	28	264	Oct.
11月	94	4	92	64	27	271	Nov.
12月	87	4	97	69	28	266	Dec.

年 月	(2) 絹紡織物 Spun silk fabrics					単位：千m ² Unit：1000m ²	Year, Quarter and Month
	生産数量 Production Quantity	受入数量 Receipt Quantity	出荷数量 Shipments Quantity			在庫数量 Inventory Quantity	
			計 Total	販売数量 Sales Quantity	その他 Others		
平成10年	1,767	189	1,960	1,218	741	129	C. Y. 1998 1999 2000 2001 2002
11	1,139	226	1,373	1,074	299	123	
12	1,169	276	1,461	1,071	390	101	
13	1,036	344	1,385	1,004	381	96	
14	1,046	574	1,613	1,162	450	106	2002
平成12年度	1,135	294	1,441	1,062	379	100	F. Y. 2000 2001
13	1,114	345	1,469	978	491	90	
平成14年 1月～3月	338	82	426	244	182	90	Q 1 2002
4月～6月	280	139	413	280	133	96	Q 2
7月～9月	183	157	334	306	28	102	Q 3
10月～12月	246	197	439	332	107	106	Q 4
平成14年 1月	113	27	142	81	61	95	Jan. 2002
2月	64	28	94	81	13	94	Feb.
3月	161	26	191	83	108	90	Mar.
4月	68	27	96	83	13	89	Apr.
5月	147	54	194	98	95	97	May
6月	65	58	124	98	25	96	Jun.
7月	68	59	122	103	19	101	Jul.
8月	58	49	107	101	6	101	Aug.
9月	57	49	105	103	2	102	Sep.
10月	62	60	120	111	8	104	Oct.
11月	121	76	189	108	81	112	Nov.
12月	62	61	130	113	17	106	Dec.

織物 Woven fabrics

年 月	4 麻織物 Flax fabrics					単位：千m ² Unit：1000m ²	Year, Quarter and Month
	生産数量 Production Quantity	受入数量 Receipt Quantity	出荷数量 Shipments Quantity			在庫数量 Inventory Quantity	
			計 Total	販売数量 Sales Quantity	その他 Others		
平成10年	3,712	1,343	5,187	3,571	1,616	752	C. Y. 1998
11	3,972	1,694	5,650	3,326	2,324	757	1999
12	3,906	2,414	6,426	4,112	2,314	658	2000
13	3,191	1,456	4,778	2,397	2,380	528	2001
14	3,226	1,093	4,231	1,577	2,654	615	2002
平成12年度	3,854	2,375	6,328	4,106	2,222	635	F. Y. 2000
13	2,906	1,246	4,276	1,843	2,433	512	2001
平成14年 1月～3月	822	467	1,306	429	877	512	Q 1 2002
4月～6月	611	184	803	424	379	503	Q 2
7月～9月	680	172	812	333	479	543	Q 3
10月～12月	1,113	269	1,310	392	919	615	Q 4
平成14年 1月	256	129	387	132	255	526	Jan. 2002
2月	279	192	496	143	352	501	Feb.
3月	288	147	424	153	270	512	Mar.
4月	233	107	328	161	167	524	Apr.
5月	199	40	247	134	113	514	May
6月	180	37	228	129	98	503	Jun.
7月	161	42	205	124	81	501	Jul.
8月	200	66	269	105	164	498	Aug.
9月	319	64	338	104	234	543	Sep.
10月	328	64	386	114	272	549	Oct.
11月	403	98	435	144	291	615	Nov.
12月	381	108	490	134	356	615	Dec.

年 月	5 ビスコースフ織物 Viscose staple fabrics					単位：千m ² Unit：1000m ²	Year, Quarter and Month
	生産数量 Production Quantity	受入数量 Receipt Quantity	出荷数量 Shipments Quantity			在庫数量 Inventory Quantity	
			計 Total	販売数量 Sales Quantity	その他 Others		
平成10年	273,427	8,940	282,891	134,994	147,898	7,120	C. Y. 1998
11	251,792	6,795	257,201	116,015	141,186	8,550	1999
12	181,067	8,668	191,332	112,618	78,714	7,035	2000
13	164,920	8,027	173,456	94,302	79,154	6,516	2001
14	141,929	7,367	148,809	84,445	64,363	6,977	2002
平成12年度	176,355	8,654	186,191	108,389	77,802	6,578	F. Y. 2000
13	158,938	7,851	166,588	90,852	75,736	6,769	2001
平成14年 1月～3月	35,562	1,953	37,262	20,702	16,561	6,769	Q 1 2002
4月～6月	35,963	1,807	37,519	20,896	16,623	7,020	Q 2
7月～9月	34,427	1,819	36,310	20,889	15,421	6,921	Q 3
10月～12月	35,976	1,787	37,717	21,959	15,759	6,977	Q 4
平成14年 1月	11,475	602	12,165	6,588	5,577	6,428	Jan. 2002
2月	12,082	701	12,892	7,380	5,512	6,319	Feb.
3月	12,006	650	12,205	6,733	5,472	6,769	Mar.
4月	12,331	623	13,093	7,412	5,681	6,630	Apr.
5月	11,604	600	11,914	6,580	5,334	6,919	May
6月	12,029	584	12,512	6,904	5,608	7,020	Jun.
7月	11,955	670	12,460	7,134	5,326	7,150	Jul.
8月	10,774	531	11,572	6,652	4,920	6,882	Aug.
9月	11,698	618	12,278	7,103	5,175	6,921	Sep.
10月	11,873	567	12,557	7,324	5,233	6,814	Oct.
11月	12,109	603	12,572	7,327	5,245	6,954	Nov.
12月	11,994	617	12,588	7,308	5,280	6,977	Dec.

織物 Woven fabrics

年 月	6 人絹織物 Rayon filament fabrics					単位：千m ² Unit：1000m ²	Year, Quarter and Month
	生産数量 Production Quantity	受入数量 Receipt Quantity	出荷数量 Shipments Quantity			在庫数量 Inventory Quantity	
			計 Total	販売数量 Sales Quantity	その他 Others		
平成10年	87,930	5,133	92,929	43,964	48,965	2,274	C. Y. 1998 1999 2000 2001 2002
11	73,179	4,918	78,628	39,065	39,563	1,743	
12	60,104	3,803	64,472	32,546	31,925	1,179	
13	47,891	1,680	49,663	24,953	24,710	1,084	
14	45,432	1,641	47,164	23,574	23,589	990	
平成12年度	55,090	2,799	58,299	29,207	29,092	1,155	F. Y. 2000 2001
13	48,291	1,671	50,021	25,620	24,401	1,091	
平成14年 1月～3月	11,957	428	12,375	6,523	5,852	1,091	Q 1 2002
4月～6月	11,537	391	11,885	5,739	6,146	1,133	Q 2
7月～9月	10,987	411	11,399	5,756	5,643	1,132	Q 3
10月～12月	10,952	411	11,505	5,556	5,948	990	Q 4
平成14年 1月	3,977	137	4,091	2,176	1,915	1,105	Jan. 2002
2月	3,848	138	4,100	2,157	1,944	991	Feb.
3月	4,131	154	4,184	2,191	1,993	1,091	Mar.
4月	4,015	130	4,016	2,013	2,002	1,220	Apr.
5月	3,823	127	3,959	1,914	2,045	1,211	May
6月	3,699	134	3,910	1,812	2,098	1,133	Jun.
7月	4,060	152	4,259	2,046	2,213	1,086	Jul.
8月	3,533	124	3,660	1,910	1,750	1,083	Aug.
9月	3,394	135	3,480	1,800	1,680	1,132	Sep.
10月	3,864	138	4,023	1,906	2,117	1,111	Oct.
11月	3,474	135	3,839	1,883	1,955	882	Nov.
12月	3,613	137	3,643	1,767	1,876	990	Dec.

年 月	7 アセテート織物 Acetate fabrics					単位：千m ² Unit：1000m ²	Year, Quarter and Month
	生産数量 Production Quantity	受入数量 Receipt Quantity	出荷数量 Shipments Quantity			在庫数量 Inventory Quantity	
			計 Total	販売数量 Sales Quantity	その他 Others		
平成10年	28,405	632	29,140	8,864	20,276	584	C. Y. 1998 1999 2000 2001 2002
11	27,385	609	28,061	7,472	20,589	516	
12	31,954	701	32,593	8,639	23,954	694	
13	28,496	619	29,203	9,788	19,415	606	
14	24,133	577	24,818	7,170	17,648	532	
平成12年度	32,580	667	33,166	9,096	24,070	653	F. Y. 2000 2001
13	25,802	603	26,566	8,939	17,627	492	
平成14年 1月～3月	5,623	145	5,882	1,806	4,076	492	Q 1 2002
4月～6月	5,752	140	5,801	1,569	4,232	583	Q 2
7月～9月	6,232	142	6,438	1,736	4,702	519	Q 3
10月～12月	6,527	149	6,697	2,058	4,639	532	Q 4
平成14年 1月	1,899	47	2,004	629	1,375	548	Jan. 2002
2月	1,810	48	1,869	574	1,295	538	Feb.
3月	1,913	50	2,009	603	1,406	492	Mar.
4月	1,908	46	1,889	584	1,305	557	Apr.
5月	1,799	44	1,886	505	1,382	514	May
6月	2,045	50	2,026	480	1,546	583	Jun.
7月	2,158	53	2,275	643	1,631	519	Jul.
8月	1,956	43	2,008	501	1,507	509	Aug.
9月	2,118	47	2,155	592	1,563	519	Sep.
10月	2,224	51	2,309	718	1,591	485	Oct.
11月	2,161	49	2,199	665	1,534	530	Nov.
12月	2,142	49	2,189	675	1,514	532	Dec.

織物 Woven fabrics

年 月	8 合成繊維織物合計 (1)~(2) Synthetic fiber fabrics					単位：千m ² Unit：1000m ²	Year, Quarter and Month
	生産数量 Production Quantity	受入数量 Receipt Quantity	出荷数量 Shipments Quantity			在庫数量 Inventory Quantity	
			計 Total	販売数量 Sales Quantity	その他 Others		
平成10年	1,743,246	230,238	1,966,118	704,578	1,261,540	83,602	C. Y. 1998 1999 2000 2001 2002
11	1,580,831	194,324	1,789,710	664,210	1,125,501	68,579	
12	1,572,749	195,366	1,770,774	681,271	1,089,503	66,086	
13	1,484,496	179,602	1,658,446	629,249	1,029,196	71,428	
14	1,293,074	123,803	1,424,804	527,358	897,446	64,100	
平成12年度	1,552,089	189,811	1,745,379	672,961	1,072,418	64,883	F. Y. 2000 2001
13	1,443,161	170,655	1,606,011	603,322	1,002,689	72,874	
平成14年 1月~ 3月	334,977	38,371	372,393	141,537	230,856	72,874	Q 1 2002
4月~ 6月	322,345	28,514	356,166	131,045	225,121	67,584	Q 2
7月~ 9月	313,791	30,715	345,851	126,840	219,010	66,240	Q 3
10月~12月	321,962	26,203	350,395	127,936	222,459	64,100	Q 4
平成14年 1月	110,073	10,688	120,453	44,638	75,815	72,240	Jan. 2002
2月	112,190	10,939	121,819	45,154	76,665	73,551	Feb.
3月	112,714	16,744	130,121	51,745	78,376	72,874	Mar.
4月	110,069	7,238	118,988	44,186	74,802	71,192	Apr.
5月	105,315	10,296	117,733	43,269	74,464	69,070	May
6月	106,961	10,980	119,444	43,590	75,855	67,584	Jun.
7月	109,826	11,028	120,636	44,736	75,901	67,815	Jul.
8月	99,618	8,977	109,945	39,407	70,539	66,454	Aug.
9月	104,347	10,709	115,269	42,698	72,571	66,240	Sep.
10月	108,290	9,378	119,239	43,553	75,686	64,765	Oct.
11月	107,518	8,489	116,737	42,042	74,695	64,042	Nov.
12月	106,154	8,336	114,419	42,341	72,078	64,100	Dec.

年 月	(1) 合成繊維長繊維織物計 ①~③ Synthetic filament fabrics					単位：千m ² Unit：1000m ²	Year, Quarter and Month
	生産数量 Production Quantity	受入数量 Receipt Quantity	出荷数量 Shipments Quantity			在庫数量 Inventory Quantity	
			計 Total	販売数量 Sales Quantity	その他 Others		
平成10年	1,193,410	165,718	1,353,482	481,675	871,807	41,980	C. Y. 1998 1999 2000 2001 2002
11	1,076,174	143,982	1,228,757	447,660	781,097	33,381	
12	1,113,528	145,783	1,259,265	470,013	789,252	33,781	
13	1,073,167	133,131	1,203,401	444,764	758,638	36,721	
14	943,685	88,809	1,033,586	373,421	660,165	36,278	
平成12年度	1,103,789	139,707	1,244,994	465,219	779,775	32,385	F. Y. 2000 2001
13	1,049,249	127,162	1,171,529	430,068	741,461	37,787	
平成14年 1月~ 3月	244,762	29,142	273,387	101,191	172,196	37,787	Q 1 2002
4月~ 6月	236,641	19,938	259,133	93,433	165,700	35,232	Q 2
7月~ 9月	231,326	21,871	252,342	90,309	162,033	36,086	Q 3
10月~12月	230,957	17,856	248,724	88,487	160,236	36,278	Q 4
平成14年 1月	80,786	7,538	87,507	31,813	55,694	38,090	Jan. 2002
2月	81,206	8,083	88,554	31,544	57,009	38,827	Feb.
3月	82,769	13,521	97,327	37,834	59,493	37,787	Mar.
4月	80,254	4,495	86,118	31,199	54,919	36,418	Apr.
5月	77,642	7,488	86,298	31,273	55,025	35,249	May
6月	78,744	7,955	86,717	30,961	55,756	35,232	Jun.
7月	81,019	8,054	88,911	32,217	56,694	35,393	Jul.
8月	74,217	6,185	80,643	28,121	52,522	35,153	Aug.
9月	76,090	7,632	82,789	29,971	52,818	36,086	Sep.
10月	77,892	6,755	85,020	30,526	54,494	35,815	Oct.
11月	77,068	5,641	82,324	29,162	53,161	36,200	Nov.
12月	75,998	5,460	81,380	28,799	52,581	36,278	Dec.

織物 Woven fabrics

年 月	① ナイロン Nylon					単位：千m ² Unit：1000m ²	Year, Quarter and Month
	生産数量 Production Quantity	受入数量 Receipt Quantity	出荷数量 Shipments Quantity			在庫数量 Inventory Quantity	
			計 Total	販売数量 Sales Quantity	そ の 他 Others		
平成10年	160,006	35,253	195,144	61,696	133,448	5,049	C. Y. 1998 1999 2000 2001 2002
11	140,564	33,451	175,207	58,233	116,974	3,854	
12	148,467	31,659	180,441	57,970	122,471	3,538	
13	141,855	29,478	170,826	55,505	115,321	4,056	
14	130,194	19,218	149,676	46,466	103,209	3,792	
平成12年度	147,911	30,395	178,794	57,637	121,156	3,292	F. Y. 2000 2001
13	138,868	27,436	165,298	53,925	111,373	4,310	
平成14年 1月～3月	32,571	5,692	38,010	12,708	25,302	4,310	Q 1 2002
4月～6月	32,822	5,299	38,565	11,925	26,640	3,866	Q 2
7月～9月	32,535	4,935	37,435	11,219	26,216	3,901	Q 3
10月～12月	32,265	3,292	35,666	10,615	25,051	3,792	Q 4
平成14年 1月	10,967	1,224	12,128	4,037	8,091	4,120	Jan. 2002
2月	10,428	1,141	11,497	3,354	8,143	4,192	Feb.
3月	11,176	3,326	14,385	5,317	9,067	4,310	Mar.
4月	11,084	1,602	13,165	4,084	9,081	3,830	Apr.
5月	10,910	1,695	12,902	4,339	8,563	3,533	May
6月	10,828	2,002	12,498	3,502	8,996	3,866	Jun.
7月	11,356	2,055	13,446	4,129	9,317	3,830	Jul.
8月	10,405	1,247	11,771	3,359	8,412	3,710	Aug.
9月	10,774	1,633	12,217	3,730	8,487	3,901	Sep.
10月	10,696	1,557	12,710	3,915	8,795	3,444	Oct.
11月	10,969	914	11,569	3,300	8,269	3,759	Nov.
12月	10,600	821	11,388	3,400	7,988	3,792	Dec.

年 月	② ポリエステル Polyester					単位：千m ² Unit：1000m ²	Year, Quarter and Month
	生産数量 Production Quantity	受入数量 Receipt Quantity	出荷数量 Shipments Quantity			在庫数量 Inventory Quantity	
			計 Total	販売数量 Sales Quantity	そ の 他 Others		
平成10年	942,305	119,342	1,056,365	353,396	702,970	29,587	C. Y. 1998 1999 2000 2001 2002
11	846,625	103,078	955,768	325,993	629,775	23,525	
12	864,336	106,321	970,915	339,342	631,573	23,506	
13	834,461	96,284	930,297	317,612	612,685	23,977	
14	731,078	61,544	794,418	262,050	532,368	20,808	
平成12年度	858,777	101,721	961,006	334,220	626,786	22,711	F. Y. 2000 2001
13	815,341	92,276	905,707	306,791	598,917	23,273	
平成14年 1月～3月	191,459	21,538	212,331	72,472	139,859	23,273	Q 1 2002
4月～6月	183,296	12,351	197,764	64,484	133,280	21,157	Q 2
7月～9月	178,125	15,058	192,486	62,529	129,957	21,855	Q 3
10月～12月	178,198	12,598	191,837	62,565	129,272	20,808	Q 4
平成14年 1月	63,039	5,728	68,142	22,503	45,639	23,235	Jan. 2002
2月	63,761	6,293	69,865	23,016	46,849	23,425	Feb.
3月	64,659	9,518	74,324	26,953	47,371	23,273	Mar.
4月	62,385	2,242	65,400	21,428	43,972	22,500	Apr.
5月	59,913	4,791	65,699	21,197	44,502	21,505	May
6月	60,998	5,318	66,665	21,859	44,806	21,157	Jun.
7月	62,234	5,333	67,443	22,172	45,270	21,282	Jul.
8月	57,212	4,316	61,732	19,530	42,203	21,078	Aug.
9月	58,679	5,409	63,311	20,827	42,484	21,855	Sep.
10月	60,213	4,548	65,023	21,283	43,740	21,587	Oct.
11月	59,320	4,004	63,744	20,833	42,912	21,167	Nov.
12月	58,665	4,046	63,070	20,450	42,620	20,808	Dec.

織物 Woven fabrics

年 月	③ その他の長繊維 Other synthetic filament fabrics					単位：千m ² Unit：1000m ²	Year, Quarter and Month
	生産数量 Production Quantity	受入数量 Receipt Quantity	出荷数量 Shipments Quantity			在庫数量 Inventory Quantity	
			計 Total	販売数量 Sales Quantity	その他 Others		
平成10年	91,099	11,124	101,973	66,583	35,390	7,344	C. Y. 1998 1999 2000 2001 2002
11	88,986	7,453	97,782	63,434	34,347	6,001	
12	100,726	7,804	107,910	72,701	35,209	6,737	
13	96,851	7,370	102,279	71,647	30,632	8,687	
14	82,413	8,046	89,493	64,905	24,588	11,677	
平成12年度	97,101	7,591	105,194	73,362	31,832	6,381	F. Y. 2000 2001
13	95,040	7,450	100,524	69,352	31,171	10,203	
平成14年 1月～3月	20,731	1,912	23,047	16,011	7,036	10,203	Q 1 2002
4月～6月	20,522	2,289	22,805	17,025	5,780	10,210	Q 2
7月～9月	20,666	1,879	22,421	16,562	5,860	10,331	Q 3
10月～12月	20,494	1,967	21,220	15,307	5,913	11,677	Q 4
平成14年 1月	6,779	586	7,237	5,273	1,964	10,735	Jan. 2002
2月	7,017	649	7,191	5,175	2,017	11,210	Feb.
3月	6,935	677	8,618	5,564	3,054	10,203	Mar.
4月	6,785	652	7,553	5,687	1,866	10,088	Apr.
5月	6,819	1,002	7,698	5,738	1,960	10,211	May
6月	6,918	634	7,554	5,600	1,953	10,210	Jun.
7月	7,429	667	8,022	5,915	2,107	10,282	Jul.
8月	6,600	622	7,139	5,232	1,907	10,365	Aug.
9月	6,636	590	7,261	5,414	1,846	10,331	Sep.
10月	6,983	651	7,287	5,328	1,959	10,783	Oct.
11月	6,779	723	7,010	5,029	1,981	11,274	Nov.
12月	6,733	593	6,923	4,950	1,973	11,677	Dec.

年 月	(2) 合成繊維短繊維織物計 ①～③ Synthetic staple fabrics					単位：千m ² Unit：1000m ²	Year, Quarter and Month
	生産数量 Production Quantity	受入数量 Receipt Quantity	出荷数量 Shipments Quantity			在庫数量 Inventory Quantity	
			計 Total	販売数量 Sales Quantity	その他 Others		
平成10年	549,835	64,520	612,636	222,902	389,733	41,622	C. Y. 1998 1999 2000 2001 2002
11	504,657	50,342	560,954	216,550	344,404	35,199	
12	459,221	49,582	511,509	211,258	300,250	32,305	
13	411,329	46,471	455,044	184,486	270,559	34,707	
14	349,389	34,994	391,217	153,937	237,281	27,822	
平成12年度	448,300	50,104	500,385	207,742	292,644	32,499	F. Y. 2000 2001
13	393,913	43,493	434,482	173,254	261,228	35,087	
平成14年 1月～3月	90,215	9,229	99,006	40,346	58,660	35,087	Q 1 2002
4月～6月	85,704	8,575	97,032	37,611	59,421	32,352	Q 2
7月～9月	82,465	8,843	93,508	36,531	56,977	30,154	Q 3
10月～12月	91,005	8,347	101,671	39,449	62,222	27,822	Q 4
平成14年 1月	29,287	3,150	32,946	12,825	20,121	34,150	Jan. 2002
2月	30,983	2,856	33,265	13,609	19,656	34,724	Feb.
3月	29,945	3,223	32,794	13,911	18,883	35,087	Mar.
4月	29,815	2,742	32,870	12,986	19,883	34,774	Apr.
5月	27,673	2,809	31,435	11,996	19,439	33,821	May
6月	28,216	3,024	32,727	12,629	20,099	32,352	Jun.
7月	28,807	2,974	31,726	12,519	19,207	32,422	Jul.
8月	25,401	2,792	29,303	11,286	18,017	31,301	Aug.
9月	28,257	3,077	32,480	12,726	19,754	30,154	Sep.
10月	30,398	2,622	34,219	13,027	21,192	28,951	Oct.
11月	30,451	2,848	34,413	12,880	21,533	27,843	Nov.
12月	30,157	2,876	33,039	13,542	19,497	27,822	Dec.

織物 Woven fabrics

年 月	① アクリル Acrylic					単位：千m ² Unit：1000m ²	Year, Quarter and Month
	生産数量 Production Quantity	受入数量 Receipt Quantity	出荷数量 Shipments Quantity			在庫数量 Inventory Quantity	
			計 Total	販売数量 Sales Quantity	その他 Others		
平成10年	51,359	4,321	55,962	31,298	24,664	2,701	C. Y. 1998 1999 2000 2001 2002
11	45,639	3,687	49,792	28,220	21,572	2,237	
12	28,043	2,640	30,789	18,880	11,910	2,039	
13	26,300	2,481	28,761	15,857	12,904	2,016	
14	22,473	2,420	25,162	12,775	12,387	1,691	
平成12年度	27,346	2,616	30,086	18,456	11,630	1,798	F. Y. 2000 2001
13	25,467	2,452	27,870	14,906	12,964	1,747	
平成14年 1月～3月	5,795	649	6,656	3,569	3,087	1,747	Q 1 2002
4月～6月	5,576	590	6,121	3,061	3,060	1,792	Q 2
7月～9月	5,351	585	5,905	2,818	3,087	1,824	Q 3
10月～12月	5,751	595	6,480	3,327	3,153	1,691	Q 4
平成14年 1月	1,907	228	2,216	1,192	1,024	1,877	Jan. 2002
2月	1,970	200	2,261	1,211	1,050	1,786	Feb.
3月	1,918	222	2,179	1,167	1,013	1,747	Mar.
4月	1,937	199	2,120	1,082	1,038	1,763	Apr.
5月	1,716	188	1,885	953	933	1,782	May
6月	1,923	202	2,116	1,026	1,089	1,792	Jun.
7月	1,826	205	2,059	972	1,088	1,763	Jul.
8月	1,649	185	1,812	880	932	1,787	Aug.
9月	1,876	195	2,033	966	1,067	1,824	Sep.
10月	1,949	208	2,123	1,077	1,047	1,858	Oct.
11月	1,943	193	2,196	1,116	1,080	1,797	Nov.
12月	1,859	195	2,161	1,134	1,026	1,691	Dec.

年 月	② ポリエステル Polyester					単位：千m ² Unit：1000m ²	Year, Quarter and Month
	生産数量 Production Quantity	受入数量 Receipt Quantity	出荷数量 Shipments Quantity			在庫数量 Inventory Quantity	
			計 Total	販売数量 Sales Quantity	その他 Others		
平成10年	410,869	56,418	464,748	147,528	317,220	33,784	C. Y. 1998 1999 2000 2001 2002
11	375,155	43,104	423,255	140,753	282,502	27,753	
12	352,438	42,753	397,022	138,566	258,456	25,944	
13	306,426	39,840	343,056	120,203	222,853	29,113	
14	268,358	27,540	302,002	106,329	195,673	23,030	
平成12年度	339,893	43,406	383,470	133,673	249,797	26,662	F. Y. 2000 2001
13	295,864	36,815	329,932	115,147	214,785	29,359	
平成14年 1月～3月	69,135	7,517	76,398	27,396	49,002	29,359	Q 1 2002
4月～6月	66,023	6,619	74,763	25,213	49,550	27,257	Q 2
7月～9月	63,141	6,913	72,262	25,902	46,360	25,062	Q 3
10月～12月	70,058	6,490	78,579	27,818	50,761	23,030	Q 4
平成14年 1月	22,532	2,619	25,472	8,629	16,843	28,792	Jan. 2002
2月	23,599	2,278	25,621	9,234	16,387	29,049	Feb.
3月	23,003	2,620	25,305	9,532	15,773	29,359	Mar.
4月	22,886	2,198	25,032	8,218	16,814	29,411	Apr.
5月	21,414	2,165	24,782	8,413	16,369	28,209	May
6月	21,723	2,257	24,950	8,582	16,368	27,257	Jun.
7月	22,282	2,261	24,639	8,952	15,688	27,175	Jul.
8月	19,378	2,186	22,644	7,988	14,656	26,096	Aug.
9月	21,481	2,466	24,978	8,963	16,016	25,062	Sep.
10月	23,412	2,013	26,180	8,979	17,201	24,304	Oct.
11月	23,439	2,253	26,946	9,233	17,713	23,056	Nov.
12月	23,207	2,224	25,452	9,606	15,847	23,030	Dec.

織物 Woven fabrics

年 月	③ その他の短繊維 Other synthetic staple fabrics					単位：千m ² Unit：1000m ²	Year, Quarter and Month
	生産数量 Production Quantity	受入数量 Receipt Quantity	出荷数量 Shipments Quantity			在庫数量 Inventory Quantity	
			計 Total	販売数量 Sales Quantity	その他 Others		
平成10年	87,608	3,780	91,925	44,077	47,849	5,137	C. Y. 1998 1999 2000 2001 2002
11	83,862	3,550	87,907	47,577	40,330	5,209	
12	78,740	4,189	83,698	53,813	29,885	4,321	
13	78,603	4,150	83,227	48,426	34,801	3,578	
14	58,559	5,034	64,054	34,833	29,221	3,101	
平成12年度	81,061	4,083	86,830	55,613	31,217	4,039	F. Y. 2000 2001
13	72,581	4,225	76,680	43,201	33,479	3,981	
平成14年 1月～3月	15,285	1,062	15,952	9,380	6,571	3,981	Q 1 2002
4月～6月	14,105	1,366	16,148	9,337	6,811	3,303	Q 2
7月～9月	13,973	1,345	15,342	7,811	7,530	3,267	Q 3
10月～12月	15,196	1,261	16,613	8,305	8,308	3,101	Q 4
平成14年 1月	4,848	304	5,258	3,004	2,254	3,480	Jan. 2002
2月	5,414	378	5,384	3,164	2,219	3,889	Feb.
3月	5,023	380	5,310	3,212	2,098	3,981	Mar.
4月	4,991	345	5,718	3,686	2,031	3,600	Apr.
5月	4,543	455	4,768	2,631	2,138	3,830	May
6月	4,570	565	5,662	3,020	2,642	3,303	Jun.
7月	4,699	508	5,027	2,596	2,432	3,483	Jul.
8月	4,374	421	4,846	2,418	2,428	3,418	Aug.
9月	4,900	416	5,468	2,798	2,670	3,267	Sep.
10月	5,036	401	5,915	2,971	2,944	2,789	Oct.
11月	5,070	403	5,272	2,532	2,740	2,990	Nov.
12月	5,090	457	5,425	2,802	2,624	3,101	Dec.

年 月	タイヤコード Tire cord					単位：トン Unit：t	Year, Quarter and Month
	生産数量 Production Quantity	受入数量 Receipt Quantity	出荷数量 Shipments Quantity			在庫数量 Inventory Quantity	
			計 Total	販売数量 Sales Quantity	その他 Others		
平成10年	53,293	4,392	57,974	19,410	38,563	1,954	C. Y. 1998 1999 2000 2001 2002
11	51,637	2,850	55,027	18,630	36,397	1,414	
12	53,632	2,029	55,629	19,577	36,052	1,446	
13	53,815	1,385	55,165	20,054	35,111	1,491	
14	57,941	1,308	59,376	19,675	39,701	1,475	
平成12年度	53,573	1,920	55,216	19,468	35,748	1,689	F. Y. 2000 2001
13	55,058	1,222	56,512	19,907	36,606	1,577	
平成14年 1月～3月	14,320	258	14,602	4,563	10,039	1,577	Q 1 2002
4月～6月	14,489	370	14,860	5,097	9,763	1,577	Q 2
7月～9月	14,413	341	14,786	5,020	9,767	1,544	Q 3
10月～12月	14,719	339	15,127	4,995	10,132	1,475	Q 4
平成14年 1月	4,480	57	4,594	1,423	3,171	1,544	Jan. 2002
2月	4,749	103	4,896	1,532	3,364	1,500	Feb.
3月	5,091	99	5,112	1,609	3,504	1,577	Mar.
4月	4,871	149	5,002	1,653	3,349	1,596	Apr.
5月	4,666	117	4,869	1,720	3,149	1,510	May
6月	4,952	105	4,990	1,724	3,266	1,577	Jun.
7月	5,045	116	5,373	1,815	3,559	1,364	Jul.
8月	4,391	83	4,397	1,547	2,851	1,441	Aug.
9月	4,977	142	5,015	1,658	3,357	1,544	Sep.
10月	4,976	148	5,182	1,673	3,508	1,487	Oct.
11月	5,051	93	5,026	1,679	3,347	1,605	Nov.
12月	4,692	98	4,919	1,642	3,277	1,475	Dec.

織物 Woven fabrics

年 月	タオル Towel					単位：トン Unit：t	Year, Quarter and Month
	生産数量 Production Quantity	受入数量 Receipt Quantity	出荷数量 Shipments Quantity			在庫数量 Inventory Quantity	
			計 Total	販売数量 Sales Quantity	その他 Others		
平成10年	45,704	5,688	52,451	49,270	3,181	7,281	C. Y. 1998 1999 2000 2001 2002
11	42,798	5,811	48,402	47,041	1,361	7,540	
12	36,932	5,583	42,853	42,277	576	7,210	
13	32,251	4,884	38,037	37,447	590	6,325	
14	28,174	4,878	32,851	32,019	832	6,275	
平成12年度	35,509	5,288	41,583	40,960	623	7,171	F. Y. 2000 2001
13	31,202	4,769	36,645	35,830	815	6,239	
平成14年 1月～3月	7,041	1,251	8,121	7,709	413	6,239	Q 1 2002
4月～6月	7,158	1,364	8,305	8,173	132	6,442	Q 2
7月～9月	6,721	1,080	7,821	7,691	130	6,440	Q 3
10月～12月	7,253	1,183	8,603	8,446	157	6,275	Q 4
平成14年 1月	2,339	384	2,590	2,467	123	6,300	J a n. 2002
2月	2,407	407	2,756	2,562	195	6,357	F e b.
3月	2,295	459	2,775	2,680	95	6,239	M a r.
4月	2,432	466	2,805	2,762	43	6,333	A p r.
5月	2,370	448	2,761	2,720	42	6,390	M a y
6月	2,356	449	2,739	2,691	47	6,442	J u n.
7月	2,427	397	2,713	2,668	45	6,553	J u l.
8月	2,091	362	2,541	2,497	44	6,464	A u g.
9月	2,203	322	2,566	2,526	40	6,440	S e p.
10月	2,356	416	2,633	2,582	51	6,580	O c t.
11月	2,436	383	3,009	2,954	55	6,393	N o v.
12月	2,460	384	2,961	2,910	51	6,275	D e c.

織物一生産内訳 Woven fabrics - Breakdown of production by Woven fabrics
単位 (Unit) : 1000m²

年 月	綿織物 Cotton fabrics							Year, Quarter and Month
	合計 Total	計 Total	生地 Texture (bleached yarn included)				あや類 Leases	
			かなきん Unbleached muslin	ポプリンブロード Poplin, broad cloths	粗布・てんじく・羅布・本絹 Sofu, Tenjiku, Saifu and flannel cloth	クレープ Crapes		
平成10年	842,275	601,273	43,028	127,760	42,067	5,780	77,530	C. Y. 1998 1999 2000 2001 2002
11	774,476	560,393	35,440	98,891	46,280	5,575	84,166	
12	663,598	473,951	23,865	71,505	42,104	5,032	58,485	
13	603,047	404,707	23,144	52,312	22,979	3,557	47,401	
14	540,549	343,065	20,902	48,657	17,747	2,434	41,701	
平成12年度	652,643	459,826	23,476	65,357	37,810	4,838	54,237	F. Y. 2000 2001
13	577,369	384,411	22,375	52,609	20,252	2,991	43,595	
平成14年 1月～3月	135,104	88,525	5,174	13,682	3,987	613	9,260	Q 1 2002
4月～6月	135,903	86,167	5,251	12,803	4,371	595	9,629	Q 2
7月～9月	133,457	83,748	4,988	11,308	4,867	574	10,936	Q 3
10月～12月	136,084	84,625	5,488	10,864	4,522	652	11,877	Q 4
平成14年 1月	43,658	28,662	1,695	3,996	1,380	197	2,987	Jan. 2002
2月	45,896	30,454	1,752	5,034	1,295	200	3,250	Feb.
3月	45,550	29,410	1,727	4,651	1,312	216	3,023	Mar.
4月	46,132	29,394	1,804	4,399	1,324	226	3,157	Apr.
5月	43,600	27,598	1,713	3,673	1,458	213	3,090	May
6月	46,172	29,175	1,734	4,732	1,588	156	3,381	Jun.
7月	47,216	29,554	1,750	4,551	1,754	199	3,591	Jul.
8月	41,217	24,987	1,521	2,892	1,515	177	3,369	Aug.
9月	45,024	29,206	1,716	3,865	1,599	198	3,976	Sep.
10月	46,510	29,456	1,757	3,904	1,576	222	3,939	Oct.
11月	45,348	27,826	1,863	3,561	1,459	212	3,969	Nov.
12月	44,226	27,343	1,869	3,399	1,487	218	3,969	Dec.

単位 (Unit) : 1000m²

年 月	綿織物 Cotton fabrics							Year, Quarter and Month
	生地 Texture (bleached yarn included)				計 Total	糸染 Dyed yarn		
	朱子 Satin	別珍・コール天 Velveteen and corduroy	白もめん Bandagecloth, gauzecloth, white cotton	その他 Other texture		ギンガム Gingham	その他 Other dyed yarn	
平成10年	27,591	20,136	57,738	199,643	241,002	29,430	211,572	C. Y. 1998 1999 2000 2001 2002
11	28,030	14,691	55,166	192,154	214,082	29,461	184,622	
12	40,472	12,037	39,975	180,476	189,647	22,805	166,842	
13	39,238	9,834	33,264	172,979	198,340	20,558	177,782	
14	34,479	8,535	29,476	139,135	197,484	12,867	184,617	
平成12年度	44,486	11,689	38,274	179,659	192,817	23,360	169,457	F. Y. 2000 2001
13	36,571	9,198	31,866	164,953	192,958	17,103	175,856	
平成14年 1月～3月	9,265	1,697	7,448	37,399	46,579	3,756	42,824	Q 1 2002
4月～6月	7,925	2,450	7,514	35,629	49,736	3,269	46,467	Q 2
7月～9月	8,683	2,465	7,386	32,541	49,710	2,522	47,188	Q 3
10月～12月	8,606	1,923	7,127	33,566	51,458	3,320	48,139	Q 4
平成14年 1月	3,098	547	2,551	12,210	14,996	1,210	13,786	Jan. 2002
2月	3,185	519	2,439	12,780	15,442	1,264	14,178	Feb.
3月	2,982	632	2,458	12,409	16,140	1,281	14,859	Mar.
4月	2,939	742	2,490	12,312	16,738	1,099	15,640	Apr.
5月	2,444	844	2,467	11,696	16,002	1,168	14,834	May
6月	2,542	863	2,557	11,620	16,997	1,003	15,994	Jun.
7月	2,374	943	2,567	11,825	17,662	764	16,898	Jul.
8月	2,756	755	2,352	9,649	16,229	793	15,436	Aug.
9月	3,553	766	2,467	11,066	15,818	965	14,853	Sep.
10月	3,420	702	2,489	11,447	17,054	1,021	16,033	Oct.
11月	2,803	619	2,397	10,945	17,522	1,131	16,391	Nov.
12月	2,383	603	2,241	11,175	16,883	1,169	15,714	Dec.

織物一生産内訳 Woven fabrics — Breakdown of production by Woven fabrics
単位 (Unit) : 1000m²

年 月	合計 Total	毛織物 Woolen fabrics						Year, Quarter and Month
		計 Total	そ毛 Worsted fabrics			計 Total	紡毛 Woolen fabrics	
			男子服地 Men's dress clothe	婦人児服地 Women's dress clothe	その他 Other worsted fabrics		男子服地 Men's dress clothe	
平成10年	212,862	179,108	101,025	71,011	7,071	33,755	1,849	C. Y. 1998
11	199,058	164,289	96,385	61,251	6,653	34,769	2,005	1999
12	98,153	85,132	49,619	31,190	4,323	13,021	604	2000
13	94,914	81,734	48,078	29,880	3,775	13,181	668	2001
14	88,114	75,970	44,946	27,371	3,653	12,143	523	2002
平成12年度	97,241	84,073	48,569	31,395	4,109	13,167	659	F. Y. 2000
13	93,342	80,538	47,681	29,111	3,747	12,803	578	2001
平成14年 1月～3月	20,704	18,085	10,947	6,297	841	2,619	63	Q 1 2002
4月～6月	22,472	19,275	11,546	6,804	925	3,197	197	Q 2
7月～9月	23,168	19,661	11,190	7,563	909	3,506	152	Q 3
10月～12月	21,770	18,949	11,263	6,708	978	2,821	111	Q 4
平成14年 1月	6,608	5,824	3,502	2,059	263	784	21	Jan. 2002
2月	6,888	6,096	3,735	2,089	273	792	19	Feb.
3月	7,207	6,164	3,710	2,149	305	1,043	24	Mar.
4月	7,201	6,158	3,867	1,984	307	1,043	45	Apr.
5月	7,665	6,637	3,910	2,425	302	1,028	80	May
6月	7,606	6,481	3,769	2,395	316	1,126	72	Jun.
7月	8,140	6,988	3,923	2,744	321	1,152	94	Jul.
8月	7,455	6,353	3,601	2,468	283	1,102	21	Aug.
9月	7,573	6,321	3,666	2,351	305	1,252	37	Sep.
10月	7,510	6,457	3,762	2,351	343	1,053	25	Oct.
11月	7,546	6,586	3,878	2,374	334	960	14	Nov.
12月	6,715	5,906	3,623	1,982	300	809	71	Dec.

単位 (Unit) : 1000m²

年 月	毛織物 Woolen fabrics			合計 Total	絹織物 Silk fabrics			Year, Quarter and Month
	紡毛 Woolen fabrics				計 Total	広幅 Double width total		
	婦人児服地 Women's dress clothe	毛布地 Blanket texture	その他 Other woolen fabrics			羽二重類 Habutae	クレープ Crape	
平成10年	25,747	1,193	4,965	38,673	14,507	7,124	3,963	C. Y. 1998
11	25,042	1,548	6,174	33,425	11,032	5,360	2,877	1999
12	6,791	1,535	4,091	32,275	11,192	5,556	3,410	2000
13	7,311	1,337	3,865	29,801	10,933	5,518	3,365	2001
14	6,954	929	3,737	26,826	10,278	4,354	3,250	2002
平成12年度	7,055	1,534	3,920	31,548	11,389	5,619	3,565	F. Y. 2000
13	7,235	1,181	3,809	29,108	10,735	5,244	3,325	2001
平成14年 1月～3月	1,367	263	926	6,727	2,601	1,124	835	Q 1 2002
4月～6月	1,842	210	947	6,870	2,613	1,101	812	Q 2
7月～9月	2,209	183	963	6,523	2,527	1,066	804	Q 3
10月～12月	1,536	273	902	6,706	2,536	1,062	799	Q 4
平成14年 1月	356	98	309	2,072	846	371	280	Jan. 2002
2月	380	85	309	2,354	879	376	278	Feb.
3月	631	81	308	2,301	877	377	278	Mar.
4月	615	70	313	2,352	897	378	286	Apr.
5月	566	74	308	2,193	834	363	249	May
6月	662	66	326	2,326	882	361	277	Jun.
7月	687	49	322	2,293	889	368	282	Jul.
8月	702	65	314	2,008	785	341	249	Aug.
9月	820	68	327	2,222	853	357	273	Sep.
10月	677	80	271	2,223	842	362	268	Oct.
11月	538	89	319	2,277	877	361	287	Nov.
12月	322	104	312	2,206	817	339	244	Dec.

織物—生産内訳

Woven fabrics — Breakdown of production by Woven fabrics

単位 (Unit) : 1000m²

年 月	絹織物 Silk fabrics					ビスコーススフ織物 Viscose staple fabrics		Year, Quarter and Month
	広幅 Double width total	計 Total	小幅 Single width total		その他の後練 (後染) Other piece dyed silk fabrics	合計 Total	合計 Total	
			ちりめん類 Silk crape	先練 Yarn dyed				
平成10年	3,420	15,940	11,792	4,149	8,225	273,427	253,329	C. Y. 1998
11	2,796	15,745	11,562	4,182	6,649	251,792	233,617	1999
12	2,226	14,028	10,010	4,018	7,054	181,067	169,644	2000
13	2,049	12,664	8,842	3,822	6,205	164,920	154,818	2001
14	2,674	11,966	8,128	3,839	4,582	141,929	133,275	2002
平成12年度	2,204	13,346	9,452	3,893	6,813	176,355	165,328	F. Y. 2000
13	2,166	12,538	8,698	3,840	5,836	158,938	148,866	2001
平成14年 1月～3月	642	2,968	2,017	951	1,158	35,562	33,034	Q 1 2002
4月～6月	700	3,063	2,087	976	1,194	35,963	33,908	Q 2
7月～9月	656	2,883	1,936	947	1,114	34,427	32,383	Q 3
10月～12月	676	3,053	2,088	966	1,116	35,976	33,951	Q 4
平成14年 1月	195	873	565	309	353	11,475	10,656	Jan. 2002
2月	224	1,078	765	313	397	12,082	11,277	Feb.
3月	222	1,017	688	329	408	12,006	11,101	Mar.
4月	233	1,052	720	332	402	12,331	11,628	Apr.
5月	222	967	642	325	392	11,604	10,929	May
6月	245	1,043	725	318	400	12,029	11,350	Jun.
7月	239	1,004	671	334	400	11,955	11,233	Jul.
8月	195	876	569	307	347	10,774	10,082	Aug.
9月	223	1,003	697	306	367	11,698	11,068	Sep.
10月	212	1,006	675	331	375	11,873	11,194	Oct.
11月	229	1,021	700	321	379	12,109	11,448	Nov.
12月	234	1,027	713	314	362	11,994	11,309	Dec.

単位 (Unit) : 1000m²

年 月	ビスコーススフ織物 Viscose staple fabrics			合成繊維織物ナイロン長繊維 Nylon filament fabrics			Year, Quarter and Month
	生地 Texture total (bleached yarn included)		先染 Dyed yarn	計 Total	タフタ Taffeta	その他 Nylon filament fabrics	
	モスリン Moslin	その他 Other texture					
平成10年	166,631	86,698	20,098	160,006	96,647	63,359	C. Y. 1998
11	147,945	85,672	18,175	140,564	88,137	52,427	1999
12	104,510	65,135	11,423	148,467	84,288	64,179	2000
13	97,152	57,666	10,102	141,855	77,774	64,081	2001
14	81,460	51,815	8,653	130,194	64,872	65,322	2002
平成12年度	101,954	63,374	11,027	147,911	81,583	66,328	F. Y. 2000
13	94,256	54,610	10,072	138,868	75,601	63,267	2001
平成14年 1月～3月	20,799	12,234	2,529	32,571	17,128	15,444	Q 1 2002
4月～6月	20,997	12,911	2,055	32,822	16,585	16,237	Q 2
7月～9月	19,678	12,705	2,044	32,535	15,288	17,247	Q 3
10月～12月	19,986	13,965	2,025	32,265	15,872	16,394	Q 4
平成14年 1月	6,585	4,071	819	10,967	5,910	5,057	Jan. 2002
2月	7,270	4,007	805	10,428	5,425	5,004	Feb.
3月	6,945	4,156	904	11,176	5,793	5,383	Mar.
4月	7,253	4,375	702	11,084	5,886	5,198	Apr.
5月	6,804	4,126	675	10,910	5,576	5,335	May
6月	6,940	4,410	678	10,828	5,124	5,704	Jun.
7月	6,838	4,395	722	11,356	5,303	6,053	Jul.
8月	6,181	3,902	692	10,405	4,759	5,646	Aug.
9月	6,659	4,409	630	10,774	5,226	5,548	Sep.
10月	6,586	4,608	679	10,696	5,190	5,507	Oct.
11月	6,813	4,635	661	10,969	5,442	5,527	Nov.
12月	6,586	4,723	685	10,600	5,240	5,360	Dec.

織物—生産内訳 Woven fabrics — Breakdown of production by Woven fabrics

単位 (Unit) : 1000m²

年 月	合成繊維織物ポリエステル長繊維 Polyester filament fabrics							Year, Quarter and Month
	計 Total	タフタ Taffeta	デシン Flat crape	ジョーゼット Georgette crape	ボンジー Pongee	加工糸織物 Textured yarn fabrics	その他 Other polyester filament fabrics	
平成10年	942,305	211,411	44,875	89,669	35,195	251,491	309,665	C. Y. 1998
11	846,625	184,276	31,952	68,561	35,797	245,221	280,817	1999
12	864,336	196,305	31,662	68,904	35,116	252,157	280,192	2000
13	834,461	196,693	29,642	58,504	35,924	246,735	266,962	2001
14	731,078	182,541	15,887	50,117	36,779	213,979	231,774	2002
平成12年度	858,777	195,168	32,914	67,639	35,146	253,356	274,553	F. Y. 2000
13	815,341	195,092	26,773	55,179	35,964	241,405	260,928	2001
平成14年 1月～3月	191,459	46,636	5,678	12,750	8,891	56,768	60,737	Q 1 2002
4月～6月	183,296	46,762	3,597	12,743	9,471	53,373	57,351	Q 2
7月～9月	178,125	45,878	3,162	12,316	9,411	51,833	55,526	Q 3
10月～12月	178,198	43,266	3,451	12,308	9,007	52,005	58,160	Q 4
平成14年 1月	63,039	15,432	2,058	4,164	2,815	18,438	20,133	Jan. 2002
2月	63,761	15,321	2,089	4,245	3,005	18,859	20,241	Feb.
3月	64,659	15,883	1,531	4,341	3,070	19,471	20,363	Mar.
4月	62,385	15,746	1,425	4,492	3,172	18,096	19,454	Apr.
5月	59,913	15,316	1,076	4,058	3,105	17,232	19,126	May
6月	60,998	15,699	1,096	4,193	3,194	18,045	18,771	Jun.
7月	62,234	16,019	1,118	4,305	3,177	18,307	19,309	Jul.
8月	57,212	15,227	990	3,944	3,051	16,234	17,765	Aug.
9月	58,679	14,632	1,054	4,067	3,183	17,292	18,452	Sep.
10月	60,213	14,907	1,108	4,224	3,099	17,321	19,553	Oct.
11月	59,320	14,737	1,166	4,074	2,981	16,946	19,415	Nov.
12月	58,665	13,621	1,178	4,010	2,926	17,738	19,192	Dec.

単位 (Unit) : 1000m²

単位 (Unit) : t

年 月	合成繊維織物ポリエステル短繊維 Polyester staple fabrics			タイヤコード Tire cord			Year, Quarter and Month
	計 Total	ポプリン・ ブロード Poplin, broad cloths	その他 Other polyester staple fabrics	計 Total	ナイロン Nylon	ポリエステル Polyester	
平成10年	410,869	125,470	285,398	53,293	29,518	23,121	C. Y. 1998
11	375,155	111,958	263,197	51,637	28,184	22,534	1999
12	352,438	116,271	236,167	53,632	26,144	25,817	2000
13	306,426	98,954	207,473	53,815	26,420	25,934	2001
14	268,358	88,933	179,425	57,941	25,532	30,843	2002
平成12年度	339,893	111,986	227,907	53,573	26,313	26,094	F. Y. 2000
13	295,864	96,407	199,457	55,058	25,890	27,721	2001
平成14年 1月～3月	69,135	23,622	45,513	14,320	6,053	7,913	Q 1 2002
4月～6月	66,023	22,162	43,862	14,489	6,338	7,700	Q 2
7月～9月	63,141	20,434	42,708	14,413	6,617	7,394	Q 3
10月～12月	70,058	22,716	47,342	14,719	6,524	7,836	Q 4
平成14年 1月	22,532	7,407	15,125	4,480	1,939	2,422	Jan. 2002
2月	23,599	8,303	15,297	4,749	2,039	2,604	Feb.
3月	23,003	7,913	15,091	5,091	2,075	2,887	Mar.
4月	22,886	7,902	14,984	4,871	2,122	2,613	Apr.
5月	21,414	6,910	14,504	4,666	2,101	2,409	May
6月	21,723	7,349	14,373	4,952	2,115	2,678	Jun.
7月	22,282	7,515	14,767	5,045	2,125	2,775	Jul.
8月	19,378	5,861	13,518	4,391	2,242	2,028	Aug.
9月	21,481	7,058	14,423	4,977	2,251	2,590	Sep.
10月	23,412	7,530	15,882	4,976	2,223	2,661	Oct.
11月	23,439	7,537	15,901	5,051	2,247	2,669	Nov.
12月	23,207	7,649	15,559	4,692	2,054	2,506	Dec.

敷物・フェルト・不織布 Covering, Felt and Non-woven fabrics

年 月	モケット Moquette						単位：千m ² Unit：1000m ²	Year, Quarter and Month
	生産数量 Production Quantity	受入数量 Receipt Quantity	出荷数量 Shipments Quantity				在庫数量 Inventory Quantity	
			計 Total	販売 Sales		そ の 他 Others		
				数量 Quantity	金額（百万円） Value (Million yen)			
平成10年	8,426	428	9,082	9,081	12,031	2	717	C. Y. 1998
11	7,373	573	8,025	8,012	11,270	12	637	1999
12	6,945	724	7,761	7,750	10,355	11	545	2000
13	5,730	121	5,946	5,933	8,428	13	449	2001
14	4,351	31	4,464	4,460	7,053	4	375	2002
平成12年度	6,845	537	7,465	7,454	9,952	11	519	F. Y. 2000
13	5,247	68	5,374	5,361	7,725	14	466	2001
平成14年 1月～3月	1,194	4	1,188	1,188	1,791	1	466	Q 1 2002
4月～6月	1,021	10	1,061	1,057	1,667	4	437	Q 2
7月～9月	1,079	9	1,105	1,105	1,785	-	420	Q 3
10月～12月	1,058	8	1,110	1,110	1,809	-	375	Q 4
平成14年 1月	385	1	393	392	586	1	449	Jan. 2002
2月	379	1	398	398	592	0	431	Feb.
3月	430	2	397	397	613	0	466	Mar.
4月	352	3	363	360	566	3	459	Apr.
5月	363	3	368	368	594	0	456	May
6月	306	4	329	329	508	0	437	Jun.
7月	375	4	412	412	635	-	404	Jul.
8月	323	2	318	318	536	-	412	Aug.
9月	381	3	376	376	615	-	420	Sep.
10月	390	3	389	389	638	-	424	Oct.
11月	335	2	366	366	602	-	394	Nov.
12月	332	3	355	355	569	-	375	Dec.

年 月	敷物計（1～2） Covering Total						単位：千m ² Unit：1000m ²	Year, Quarter and Month
	生産数量 Production Quantity	受入数量 Receipt Quantity	出荷数量 Shipments Quantity				在庫数量 Inventory Quantity	
			計 Total	販売 Sales		そ の 他 Others		
				数量 Quantity	金額（百万円） Value (Million yen)			
平成10年	91,395	11,206	104,330	91,929	101,823	12,401	10,016	C. Y. 1998
11	90,221	12,187	104,270	92,743	112,798	11,526	9,623	1999
12	92,632	10,566	104,071	92,667	109,534	11,404	9,391	2000
13	84,019	9,692	95,334	85,924	84,424	9,410	7,883	2001
14	82,741	6,171	90,514	81,253	75,675	9,261	7,782	2002
平成12年度	91,636	10,192	102,919	92,011	104,192	10,908	9,087	F. Y. 2000
13	82,698	9,826	94,436	85,222	82,527	9,214	8,098	2001
平成14年 1月～3月	20,468	1,773	22,252	19,911	19,148	2,341	8,098	Q 1 2002
4月～6月	20,524	1,388	20,816	18,485	18,302	2,331	9,463	Q 2
7月～9月	20,393	1,608	21,623	19,303	18,487	2,320	10,083	Q 3
10月～12月	21,356	1,401	25,823	23,554	19,739	2,269	7,782	Q 4
平成14年 1月	6,193	652	6,572	5,975	5,740	597	8,210	Jan. 2002
2月	6,912	473	7,403	6,591	6,354	812	8,285	Feb.
3月	7,363	649	8,277	7,344	7,053	932	8,098	Mar.
4月	7,141	523	7,680	6,893	6,746	788	8,195	Apr.
5月	6,715	432	6,703	5,865	5,762	838	8,717	May
6月	6,668	434	6,432	5,727	5,793	706	9,463	Jun.
7月	6,927	508	6,739	5,918	5,725	821	10,237	Jul.
8月	6,689	506	7,281	6,514	6,278	767	10,229	Aug.
9月	6,777	594	7,603	6,872	6,484	732	10,083	Sep.
10月	7,473	484	8,901	8,098	6,556	804	9,575	Oct.
11月	7,141	483	8,729	7,980	6,728	750	8,633	Nov.
12月	6,743	435	8,193	7,477	6,455	716	7,782	Dec.

注：敷物計には、平成13年まで「フックラッグ」が含まれる。
Note: In the Covering of Total, "Hooked rugs" is included by 2001.

敷物・フェルト・不織布 Covering, Felt and Non-woven fabrics

年 月	1 じゅうたん Carpet						単位：千m ² Unit：1000m ²	Year, Quarter and Month
	生産数量 Production Quantity	受入数量 Receipt Quantity	出荷数量 Shipments Quantity				在庫数量 Inventory Quantity	
			計 Total	販売 Sales		そ の 他 Others		
				数量 Quantity	金額（百万円） Value (Million yen)			
平成10年	1,329	165	1,605	1,464	6,534	141	261	C. Y. 1998
11	1,164	217	1,387	1,276	5,504	111	244	1999
12	1,205	192	1,392	1,283	5,260	109	254	2000
13	1,020	152	1,199	1,113	4,740	85	235	2001
14	884	151	1,073	990	4,325	82	191	2002
平成12年度	1,149	198	1,364	1,261	5,234	103	249	F. Y. 2000
13	993	167	1,187	1,103	4,641	85	213	2001
平成14年 1月～3月	225	57	297	275	1,131	22	213	Q 1 2002
4月～6月	203	31	239	224	980	15	207	Q 2
7月～9月	238	40	283	260	1,209	23	203	Q 3
10月～12月	219	23	254	232	1,004	22	191	Q 4
平成14年 1月	69	23	96	91	341	5	225	Jan. 2002
2月	72	21	96	88	324	8	222	Feb.
3月	83	13	104	95	466	8	213	Mar.
4月	80	13	99	95	411	5	207	Apr.
5月	60	7	67	63	293	5	207	May
6月	63	10	73	67	277	5	207	Jun.
7月	77	7	79	71	313	8	212	Jul.
8月	80	21	104	96	481	8	209	Aug.
9月	82	12	100	92	414	8	203	Sep.
10月	80	6	92	85	322	8	197	Oct.
11月	69	6	78	70	322	7	194	Nov.
12月	70	11	84	76	360	7	191	Dec.

年 月	2 タフテッドカーペット Tufted carpet						単位：千m ² Unit：1000m ²	Year, Quarter and Month
	生産数量 Production Quantity	受入数量 Receipt Quantity	出荷数量 Shipments Quantity				在庫数量 Inventory Quantity	
			計 Total	販売 Sales		そ の 他 Others		
				数量 Quantity	金額（百万円） Value (Million yen)			
平成10年	89,594	10,966	102,168	89,952	92,920	12,216	9,722	C. Y. 1998
11	88,640	11,908	102,412	91,024	105,104	11,388	9,334	1999
12	91,136	10,332	102,329	91,054	102,674	11,275	9,109	2000
13	82,824	9,507	93,922	84,613	78,548	9,309	7,625	2001
14	81,857	6,019	89,441	80,263	71,350	9,178	7,590	2002
平成12年度	90,226	9,952	101,244	90,458	97,419	10,787	8,816	F. Y. 2000
13	81,585	9,635	93,107	83,988	77,172	9,118	7,885	2001
平成14年 1月～3月	20,244	1,716	21,955	19,636	18,016	2,319	7,885	Q 1 2002
4月～6月	20,321	1,357	20,576	18,260	17,321	2,316	9,256	Q 2
7月～9月	20,155	1,568	21,340	19,044	17,278	2,296	9,880	Q 3
10月～12月	21,137	1,378	25,570	23,323	18,734	2,247	7,590	Q 4
平成14年 1月	6,123	629	6,476	5,885	5,399	591	7,985	Jan. 2002
2月	6,840	452	7,306	6,503	6,030	804	8,063	Feb.
3月	7,280	636	8,173	7,249	6,587	924	7,885	Mar.
4月	7,061	509	7,581	6,798	6,336	783	7,987	Apr.
5月	6,655	424	6,636	5,803	5,470	833	8,509	May
6月	6,605	423	6,360	5,659	5,516	700	9,256	Jun.
7月	6,850	501	6,660	5,847	5,412	813	10,025	Jul.
8月	6,610	485	7,177	6,418	5,796	759	10,020	Aug.
9月	6,695	582	7,503	6,779	6,070	724	9,880	Sep.
10月	7,392	478	8,809	8,013	6,233	796	9,378	Oct.
11月	7,072	476	8,652	7,909	6,406	742	8,438	Nov.
12月	6,673	424	8,109	7,400	6,094	709	7,590	Dec.

敷物・フェルト・不織布 Covering, Felt and Non-woven fabrics

年 月	プレスフェルト (ニードルフェルトを除く) Press felt (needle felt excluded)						単位：トン Unit : t	Year, Quarter and Month
	生産数量 Production Quantity	受入数量 Receipt Quantity	出荷数量 Shipments Quantity			在庫数量 Inventory Quantity		
			計 Total	販売 Sales			そ の 他 Others	
				数量 Quantity	金額 (百万円) Value (Million yen)			
平成10年	5,201	41	5,246	5,123	5,761	123	364	C. Y. 1998
11	6,799	39	6,688	6,592	6,326	96	510	1999
12	7,396	41	7,598	7,506	6,905	92	339	2000
13	6,236	41	6,113	6,004	5,758	109	509	2001
14	6,621	43	6,663	6,607	5,795	56	535	2002
平成12年度	7,163	42	7,191	7,074	6,684	116	420	F. Y. 2000
13	6,258	43	6,148	6,071	5,657	76	620	2001
平成14年 1月～3月	1,700	13	1,594	1,580	1,364	14	620	Q 1 2002
4月～6月	1,607	5	1,592	1,577	1,425	14	646	Q 2
7月～9月	1,746	13	1,730	1,717	1,541	13	677	Q 3
10月～12月	1,567	12	1,747	1,733	1,464	14	535	Q 4
平成14年 1月	551	8	483	478	475	5	578	Jan. 2002
2月	557	3	522	518	435	4	616	Feb.
3月	592	2	589	584	455	5	620	Mar.
4月	555	-	567	562	526	6	608	Apr.
5月	504	-	485	480	438	5	633	May
6月	548	5	540	536	462	4	646	Jun.
7月	618	2	592	588	535	4	673	Jul.
8月	544	1	509	505	484	4	710	Aug.
9月	584	11	628	624	521	5	677	Sep.
10月	518	1	561	556	458	5	635	Oct.
11月	552	9	622	617	547	5	587	Nov.
12月	497	2	564	560	459	5	535	Dec.

年 月	不織布合計 (3～4) Non-woven fabrics total						単位：トン Unit : t	Year, Quarter and Month
	生産数量 Production Quantity	受入数量 Receipt Quantity	出荷数量 Shipments Quantity			在庫数量 Inventory Quantity		
			計 Total	販売 Sales			そ の 他 Others	
				数量 Quantity	金額 (百万円) Value (Million yen)			
平成10年	302,136	18,572	322,981	286,401	182,409	36,580	19,768	C. Y. 1998
11	309,182	20,100	329,341	292,300	181,322	37,041	19,888	1999
12	296,665	12,786	308,820	277,547	183,092	31,272	19,256	2000
13	298,100	10,929	307,688	277,794	178,033	29,894	20,821	2001
14	300,013	11,674	312,991	283,104	179,636	29,887	19,439	2002
平成12年度	298,328	12,026	308,751	278,543	182,301	30,208	19,504	F. Y. 2000
13	297,401	10,993	307,439	277,588	177,892	29,851	21,242	2001
平成14年 1月～3月	73,069	2,866	75,997	69,009	43,720	6,988	21,242	Q 1 2002
4月～6月	75,320	2,601	78,253	71,015	45,084	7,239	20,809	Q 2
7月～9月	74,027	3,085	78,443	70,637	44,822	7,806	19,236	Q 3
10月～12月	77,597	3,122	80,298	72,443	46,011	7,855	19,439	Q 4
平成14年 1月	23,483	964	24,225	22,114	13,883	2,111	21,578	Jan. 2002
2月	24,090	961	25,139	22,781	14,286	2,359	21,437	Feb.
3月	25,496	942	26,633	24,115	15,551	2,518	21,242	Mar.
4月	24,932	843	25,775	23,525	15,113	2,250	21,205	Apr.
5月	25,122	897	26,195	23,832	15,011	2,363	21,004	May
6月	25,266	861	26,283	23,658	14,960	2,625	20,809	Jun.
7月	25,547	935	26,640	23,937	15,207	2,703	20,609	Jul.
8月	23,596	984	25,057	22,542	14,465	2,515	19,920	Aug.
9月	24,885	1,166	26,746	24,157	15,150	2,589	19,236	Sep.
10月	26,576	1,048	27,480	24,619	15,739	2,861	19,389	Oct.
11月	26,001	1,051	26,742	24,182	15,333	2,560	19,555	Nov.
12月	25,019	1,023	26,076	23,642	14,938	2,434	19,439	Dec.

敷物・フェルト・不織布 Covering, Felt and Non-woven fabrics

年 月	3 乾式 Dry laid type						単位：トン Unit : t	Year, Quarter and Month
	生産数量 Production Quantity	受入数量 Receipt Quantity	出荷数量 Shipments Quantity				在庫数量 Inventory Quantity	
			計 Total	販売 Sales		そ の 他 Others		
				数量 Quantity	金額 (百万円) Value (Million yen)			
平成10年	283,381	18,572	304,235	267,791	166,867	36,444	17,455	C. Y. 1998 1999 2000 2001 2002
11	288,875	20,100	309,047	272,044	163,825	37,003	17,446	
12	274,602	12,786	287,851	256,606	164,125	31,245	15,726	
13	276,475	10,929	286,703	256,856	159,172	29,847	16,665	
14	279,565	11,674	290,652	260,794	159,271	29,859	17,092	2002
平成12年度	276,484	12,026	288,040	257,855	163,528	30,186	15,623	F. Y. 2000 2001
13	275,665	10,993	285,990	256,189	158,493	29,801	16,986	
平成14年 1月～3月	67,846	2,866	70,778	63,798	38,822	6,980	16,986	Q 1 2002
4月～6月	70,432	2,601	72,672	65,439	40,110	7,233	17,249	Q 2
7月～9月	68,966	3,085	72,551	64,754	39,495	7,797	16,514	Q 3
10月～12月	72,321	3,122	74,651	66,802	40,843	7,849	17,092	Q 4
平成14年 1月	21,798	964	22,590	20,481	12,309	2,109	17,276	Jan. 2002
2月	22,311	961	23,409	21,053	12,715	2,356	17,087	Feb.
3月	23,737	942	24,780	22,265	13,798	2,515	16,986	Mar.
4月	23,324	843	23,975	21,725	13,494	2,249	17,142	Apr.
5月	23,517	897	24,337	21,976	13,331	2,362	17,195	May
6月	23,591	861	24,360	21,738	13,285	2,622	17,249	Jun.
7月	23,890	935	24,598	21,899	13,380	2,699	17,435	Jul.
8月	21,907	984	23,183	20,671	12,767	2,512	16,934	Aug.
9月	23,169	1,166	24,769	22,183	13,349	2,586	16,514	Sep.
10月	24,710	1,048	25,403	22,545	13,840	2,858	16,881	Oct.
11月	24,248	1,051	24,874	22,316	13,640	2,558	17,162	Nov.
12月	23,363	1,023	24,374	21,941	13,363	2,432	17,092	Dec.

年 月	4 湿式 Wet laid type						単位：トン Unit : t	Year, Quarter and Month
	生産数量 Production Quantity	受入数量 Receipt Quantity	出荷数量 Shipments Quantity				在庫数量 Inventory Quantity	
			計 Total	販売 Sales		そ の 他 Others		
				数量 Quantity	金額 (百万円) Value (Million yen)			
平成10年	18,755	-	18,746	18,610	15,542	136	2,313	C. Y. 1998 1999 2000 2001 2002
11	20,307	-	20,294	20,256	17,497	38	2,442	
12	22,063	-	20,969	20,941	18,967	28	3,530	
13	21,625	-	20,985	20,938	18,862	47	4,157	
14	20,449	-	22,339	22,310	20,365	28	2,347	2002
平成12年度	21,844	-	20,710	20,688	18,773	22	3,881	F. Y. 2000 2001
13	21,737	-	21,449	21,399	19,400	50	4,256	
平成14年 1月～3月	5,223	-	5,219	5,211	4,898	8	4,256	Q 1 2002
4月～6月	4,888	-	5,581	5,576	4,973	5	3,560	Q 2
7月～9月	5,061	-	5,892	5,883	5,326	9	2,722	Q 3
10月～12月	5,276	-	5,647	5,641	5,167	6	2,347	Q 4
平成14年 1月	1,685	-	1,635	1,633	1,575	3	4,302	Jan. 2002
2月	1,779	-	1,730	1,728	1,571	3	4,350	Feb.
3月	1,759	-	1,853	1,850	1,753	3	4,256	Mar.
4月	1,608	-	1,800	1,799	1,619	1	4,062	Apr.
5月	1,605	-	1,858	1,856	1,679	2	3,809	May
6月	1,675	-	1,923	1,920	1,675	3	3,560	Jun.
7月	1,657	-	2,041	2,038	1,827	4	3,174	Jul.
8月	1,688	-	1,874	1,871	1,699	3	2,986	Aug.
9月	1,716	-	1,977	1,974	1,801	3	2,722	Sep.
10月	1,866	-	2,076	2,074	1,899	2	2,508	Oct.
11月	1,754	-	1,868	1,866	1,693	2	2,393	Nov.
12月	1,656	-	1,702	1,701	1,575	1	2,347	Dec.

(ア) 不織布一用途別生産内訳 Non-woven fabrics—Breakdown of production by use

単位：トン Unit：t

年 月	不織布 合計 Non- woven fabrics total	衣料用 For garment	産業用計 For industry	車両用 For vehicles	その他の 産業用 For others industry	土木・ 建築用 For civil engineering, construction	農業・ 園芸用 For agriculture and gardening	生活 関連用 For household sundry goods	医療・ 衛生用 For medical treatment and supplies	その他用 For others	Year, Quarter and Month
平成10年	302,136	11,991	82,068	63,851	70,722	37,697	C. Y. 1998
11	309,182	11,982	82,706	67,325	71,805	34,957	1999
12	296,665	12,041	87,726	49,678	72,710	32,376	2000
13	298,100	10,927	87,172	45,731	84,021	30,043	2001
14	300,013	7,961	101,340	52,210	49,130	29,838	1,236	46,218	87,688	25,733	2002
平成12年度	298,328	12,231	87,646	49,100	75,991	31,327	F. Y. 2000
13	297,401	9,900	89,861	12,336	11,613	8,181	257	44,508	86,281	28,905	2001
平成14年 1月～3月	73,069	1,842	23,950	12,336	11,613	8,181	257	10,101	22,439	6,299	Q 1 2002
4月～6月	75,320	2,187	25,061	12,813	12,247	7,151	192	11,316	23,154	6,260	Q 2
7月～9月	74,027	2,061	25,525	13,272	12,253	6,972	189	11,434	21,481	6,365	Q 3
10月～12月	77,597	1,871	26,804	13,788	13,016	7,534	598	13,367	20,614	6,809	Q 4
平成14年 1月	23,483	590	7,742	3,878	3,864	2,480	102	3,271	7,379	1,919	Jan. 2002
2月	24,090	586	8,065	4,179	3,886	2,569	97	3,271	7,454	2,048	Feb.
3月	25,496	666	8,142	4,279	3,863	3,133	58	3,559	7,606	2,332	Mar.
4月	24,932	755	8,208	4,236	3,973	2,221	92	3,841	7,824	1,990	Apr.
5月	25,122	702	8,365	4,235	4,130	2,418	52	3,735	7,780	2,070	May
6月	25,266	730	8,488	4,342	4,145	2,511	48	3,740	7,550	2,200	Jun.
7月	25,547	782	8,658	4,728	3,931	2,656	47	4,063	7,206	2,134	Jul.
8月	23,596	727	8,216	3,976	4,240	2,274	60	3,524	6,752	2,042	Aug.
9月	24,885	552	8,651	4,569	4,082	2,042	82	3,847	7,523	2,189	Sep.
10月	26,576	594	9,179	4,839	4,340	2,562	250	4,672	6,998	2,321	Oct.
11月	26,001	648	9,191	4,727	4,463	2,474	86	4,417	6,838	2,348	Nov.
12月	25,019	629	8,434	4,221	4,213	2,498	262	4,277	6,777	2,140	Dec.

(イ) 不織布(乾式)一設備別生産実績 Non-woven fabrics(dry laid type)—production by facilities

単位：トン Unit：t

年 月	乾式計 Total	乾式 Dry laid type						湿式 Wet laid type	Year, Quarter and Month
		ケミカル ボンド式 Chemical bond type	サーマル ボンド式 Thermal bond type	ニードルパンチ式 (ニードルフェルトを含む) Needle punch type (needle felt included)	スパンボンド・ メルトブロー式 Spun bond and melt blown type	スパン レース式 Spun lace type	その他の 乾式 Other dry laid type		
平成10年	283,381	62,263	42,156	88,825	66,795	16,225	7,116	18,755	C. Y. 1998
11	288,875	63,080	39,889	91,617	68,786	17,002	8,500	20,307	1999
12	274,602	46,115	41,280	88,636	70,722	18,927	8,922	22,063	2000
13	276,475	43,015	40,563	86,205	81,247	16,423	9,021	21,625	2001
14	279,565	38,371	41,420	90,730	82,931	17,055	9,059	20,449	2002
平成12年度	276,484	45,741	42,117	87,338	73,671	18,667	8,951	21,844	F. Y. 2000
13	275,665	40,811	40,402	87,274	81,885	16,350	8,942	21,737	2001
平成14年 1月～3月	67,846	8,771	9,934	22,339	20,732	4,205	1,866	5,223	Q 1 2002
4月～6月	70,432	9,898	10,320	22,350	21,134	4,423	2,307	4,888	Q 2
7月～9月	68,966	9,978	10,214	22,298	19,856	4,207	2,413	5,061	Q 3
10月～12月	72,321	9,723	10,952	23,743	21,209	4,220	2,473	5,276	Q 4
平成14年 1月	21,798	2,574	3,106	7,099	7,098	1,300	621	1,685	Jan. 2002
2月	22,311	2,870	3,310	7,252	6,883	1,379	617	1,779	Feb.
3月	23,737	3,327	3,519	7,988	6,751	1,526	627	1,759	Mar.
4月	23,324	3,117	3,496	7,275	7,148	1,523	766	1,608	Apr.
5月	23,517	3,340	3,379	7,438	7,134	1,476	750	1,605	May
6月	23,591	3,441	3,445	7,637	6,853	1,425	791	1,675	Jun.
7月	23,890	3,598	3,469	7,882	6,582	1,494	863	1,657	Jul.
8月	21,907	3,142	3,159	6,983	6,567	1,260	796	1,688	Aug.
9月	23,169	3,238	3,585	7,433	6,706	1,453	755	1,716	Sep.
10月	24,710	3,336	3,710	8,055	7,200	1,527	881	1,866	Oct.
11月	24,248	3,347	3,703	8,054	6,888	1,375	882	1,754	Nov.
12月	23,363	3,040	3,539	7,634	7,121	1,319	710	1,656	Dec.

染色整理 Dyeing and Finishing Processes

年 月	織 物 合 計 Woven fabrics Total						
	加 工 高 Products Quantity						
	合 計 Total			精 練・漂 白 品 Bleached		浸 染 品 Dyed	
	計 Total	輸 出 用 For exports	国 内 用 For domestic use	輸 出 用 For exports	国 内 用 For domestic use	輸 出 用 For exports	国 内 用 For domestic use
平成10年	3,694,010	750,021	2,943,989	74,730	703,638	478,012	1,331,750
11	3,615,667	709,971	2,905,696	67,715	671,815	454,232	1,363,866
12	3,402,709	670,688	2,732,021	67,919	612,151	423,536	1,311,889
13	3,159,088	609,438	2,549,650	63,181	548,417	385,694	1,246,534
14	2,808,018	575,087	2,232,931	71,109	492,515	343,263	1,089,545
平成12年度	3,337,464	659,837	2,677,627	68,709	591,499	414,698	1,289,629
13	3,061,452	596,342	2,465,110	62,575	531,528	377,182	1,207,709
平成14年 1月～3月	702,194	136,978	565,216	16,328	128,963	84,071	272,423
4月～6月	706,249	146,728	559,521	17,360	123,655	88,039	276,863
7月～9月	688,267	145,129	543,138	18,411	115,323	87,022	267,100
10月～12月	711,308	146,252	565,056	19,010	124,574	84,131	273,159
平成14年 1月	229,359	43,092	186,267	4,800	41,209	26,506	91,916
2月	230,174	44,404	185,770	5,087	42,200	27,834	88,952
3月	242,661	49,482	193,179	6,441	45,554	29,731	91,555
4月	238,451	48,233	190,218	6,013	44,499	29,261	90,307
5月	231,870	48,130	183,740	5,621	39,778	28,859	92,832
6月	235,928	50,365	185,563	5,726	39,378	29,919	93,724
7月	240,685	49,079	191,606	6,278	40,119	28,822	94,540
8月	219,648	47,542	172,106	5,478	36,307	29,468	85,726
9月	227,934	48,508	179,426	6,655	38,897	28,732	86,834
10月	235,987	48,429	187,558	6,678	40,361	26,700	90,791
11月	240,027	51,146	188,881	6,202	42,088	29,903	91,248
12月	235,294	46,677	188,617	6,130	42,125	27,528	91,120

年 月	綿 織 物 Cotton fabrics						
	加 工 高 Products Quantity						
	合 計 Total			精 練・漂 白 品 Bleached		浸 染 品 Dyed	
	計 Total	輸 出 用 For exports	国 内 用 For domestic use	輸 出 用 For exports	国 内 用 For domestic use	輸 出 用 For exports	国 内 用 For domestic use
平成10年	1,253,353	154,051	1,099,302	26,017	364,865	25,538	236,742
11	1,253,356	153,862	1,099,494	23,947	368,297	31,247	243,157
12	1,114,577	144,641	969,936	19,283	318,727	28,852	209,608
13	1,016,614	128,546	888,068	15,592	280,080	26,927	192,418
14	900,837	142,316	758,521	19,727	240,977	26,319	164,549
平成12年度	1,088,500	143,255	945,245	17,816	306,592	28,521	205,125
13	980,617	127,157	853,460	16,844	268,586	27,482	185,884
平成14年 1月～3月	231,672	32,339	199,333	4,936	63,134	6,716	42,382
4月～6月	222,474	36,280	186,194	4,825	58,668	6,598	42,720
7月～9月	212,396	34,464	177,932	4,745	55,740	5,554	38,830
10月～12月	234,295	39,233	195,062	5,221	63,435	7,451	40,617
平成14年 1月	73,513	10,246	63,267	1,363	19,865	2,361	13,302
2月	77,270	10,037	67,233	1,370	21,413	2,135	14,762
3月	80,889	12,056	68,833	2,203	21,856	2,220	14,318
4月	77,757	11,123	66,634	1,760	20,899	1,784	14,747
5月	72,018	12,409	59,609	1,593	18,731	2,460	13,816
6月	72,699	12,748	59,951	1,472	19,038	2,354	14,157
7月	74,868	11,748	63,120	1,871	19,363	1,707	13,732
8月	65,698	10,359	55,339	1,035	17,579	1,689	12,223
9月	71,830	12,357	59,473	1,839	18,798	2,158	12,875
10月	76,152	13,565	62,587	1,947	19,981	2,063	13,177
11月	78,298	13,124	65,174	1,489	21,447	2,602	13,572
12月	79,845	12,544	67,301	1,785	22,007	2,786	13,868

注：1. 原反…一部の染色整理加工を施したのもでも、さらに加工を施すため他工場から受け入れたものは原反として計上している。
2. 製品…一部の染色整理加工しか施さなかったもの（染色整理品として半製品）でも、その工場としての加工を完了したものは「製品」としている。
3. 製品引渡…前年末在庫（製品）+加工高-年末在庫（製品）。

加工高 Products Quantity				引渡数量 Shipments Quantity	在庫数量 Inventory Quantity		Year, Quarter and Month
なっ染品 Printed		整理 Finishing processes		製品 Products	原反 (仕掛中を含む) Non Products	製品 Products	
輸出用 For exports	国内用 For domestic use	輸出用 For exports	国内用 For domestic use				
98,384	407,462	98,895	501,139	3,712,619	455,037	234,412	C. Y. 1998 1999 2000 2001 2002
92,780	420,022	95,244	449,993	3,641,156	383,687	209,511	
90,675	387,611	88,558	420,370	3,415,650	378,621	191,056	
78,714	357,581	81,849	397,118	3,161,936	343,522	182,766	
77,817	308,544	82,898	342,327	2,825,074	310,493	163,596	
87,780	382,214	88,650	414,285	3,352,675	360,646	189,455	F. Y. 2000 2001
78,900	341,857	77,685	384,016	3,071,643	326,456	171,395	
18,952	81,679	17,627	82,151	710,413	326,456	171,395	Q 1 2002
19,922	74,511	21,407	84,492	705,655	331,078	171,689	Q 2
17,923	71,210	21,773	89,505	695,746	322,539	165,756	Q 3
21,020	81,144	22,091	86,179	713,260	310,493	163,596	Q 4
5,865	26,031	5,921	27,111	233,554	339,243	176,987	Jan. 2002
5,918	27,450	5,565	27,168	230,658	330,448	174,935	Feb.
7,169	28,198	6,141	27,872	246,201	326,456	171,395	Mar.
6,599	27,613	6,360	27,799	237,503	326,369	172,093	Apr.
6,456	24,168	7,194	26,962	231,912	332,403	172,051	May
6,867	22,730	7,853	29,731	236,240	331,078	171,689	Jun.
6,159	25,624	7,820	31,323	243,501	331,778	168,984	Jul.
5,488	21,675	7,108	28,398	221,873	311,473	166,759	Aug.
6,276	23,911	6,845	29,784	230,372	322,539	165,756	Sep.
7,019	26,294	8,032	30,112	236,228	318,509	165,316	Oct.
6,966	27,906	8,075	27,639	239,757	318,672	165,581	Nov.
7,035	26,944	5,984	28,428	237,275	310,493	163,596	Dec.

加工高 Products Quantity				引渡数量 Shipments Quantity	在庫数量 Inventory Quantity		Year, Quarter and Month
なっ染品 Printed		整理 Finishing processes		製品 Products	原反 (仕掛中を含む) Non Products	製品 Products	
輸出用 For exports	国内用 For domestic use	輸出用 For exports	国内用 For domestic use				
40,539	347,119	61,957	150,576	1,255,992	120,401	41,944	C. Y. 1998 1999 2000 2001 2002
41,801	354,328	56,867	133,712	1,257,867	102,330	37,970	
43,436	325,315	53,070	116,286	1,119,247	100,646	32,472	
36,020	301,061	50,007	114,509	1,013,071	91,013	35,008	
41,524	256,330	54,746	96,665	907,222	82,771	29,644	
42,159	320,481	54,759	113,047	1,089,405	98,158	33,783	F. Y. 2000 2001
35,870	286,553	46,961	112,437	984,076	83,455	29,524	
9,122	66,884	11,565	26,933	236,643	83,455	29,524	Q 1 2002
11,306	60,958	13,551	23,848	222,360	84,702	29,639	Q 2
9,390	60,361	14,775	23,001	215,593	83,901	28,009	Q 3
11,706	68,127	14,855	22,883	232,626	82,771	29,644	Q 4
2,609	21,459	3,913	8,641	78,228	86,996	30,293	Jan. 2002
2,889	22,377	3,643	8,681	76,300	86,443	30,750	Feb.
3,624	23,048	4,009	9,611	82,115	83,455	29,524	Mar.
3,720	22,592	3,859	8,396	77,085	84,919	30,197	Apr.
3,700	19,693	4,656	7,369	72,478	83,419	29,737	May
3,886	18,673	5,036	8,083	72,797	84,702	29,639	Jun.
3,130	21,858	5,040	8,167	75,544	86,624	28,979	Jul.
2,772	18,506	4,863	7,031	66,230	84,424	28,447	Aug.
3,488	19,997	4,872	7,803	73,819	83,901	28,009	Sep.
3,784	22,283	5,771	7,146	75,414	86,733	28,714	Oct.
3,836	23,358	5,197	6,797	78,563	85,664	28,449	Nov.
4,086	22,486	3,887	8,940	78,649	82,771	29,644	Dec.

Note : 1. Cloth... Even if an item is partly dyed and finished, it is regarded as cloth if it has been received from another plant for processing.

2. Product ... Even if an item is only partly dyed and finished (semi-finished product as a dyed and finished item), it is regarded as a "product" if the plant has completed its processing.

3. Delivery of product... inventory at end of preceding year + amount of processing - end-of-year inventory of products.

染色整理 Dyeing and Finishing Processes

年 月		毛 織 物 Wool fabrics						
		加 工 高 Products Quantity						
		合 計 Total			精 練・漂 白 品 Bleached		浸 染 品 Dyed	
		計 Total	輸出用 For exports	国内用 For domestic use	輸出用 For exports	国内用 For domestic use	輸出用 For exports	国内用 For domestic use
平成10年	213,923	3,715	210,208	-	791	2,282	63,784	
11	188,947	3,567	185,380	-	666	1,849	56,158	
12	174,512	2,957	171,555	-	915	1,346	47,350	
13	164,130	3,193	160,937	-	796	1,233	46,723	
14	145,983	2,707	143,276	-	604	982	43,724	
平成12年度	170,858	3,171	167,687	-	892	1,497	45,920	
13	160,160	3,019	157,141	-	765	1,023	45,759	
平成14年 1月～3月	27,530	591	26,939	-	66	225	7,954	
4月～6月	35,749	919	34,830	-	161	309	9,991	
7月～9月	45,246	585	44,661	-	204	238	14,125	
10月～12月	37,458	612	36,846	-	173	210	11,654	
平成14年 1月	9,660	157	9,503	-	20	49	2,637	
2月	8,958	173	8,785	-	19	69	2,691	
3月	8,912	261	8,651	-	27	107	2,626	
4月	10,430	372	10,058	-	35	109	2,850	
5月	11,558	277	11,281	-	53	103	3,230	
6月	13,761	270	13,491	-	73	97	3,911	
7月	15,151	248	14,903	-	72	85	4,423	
8月	14,280	162	14,118	-	71	75	4,577	
9月	15,815	175	15,640	-	61	78	5,125	
10月	15,323	201	15,122	-	117	94	4,800	
11月	12,190	229	11,961	-	35	68	3,975	
12月	9,945	182	9,763	-	21	48	2,879	

年 月		絹 ・ 絹 紡 織 物 Silk-spun silk fabrics						
		加 工 高 Products Quantity						
		合 計 Total			精 練・漂 白 品 Bleached		浸 染 品 Dyed	
		計 Total	輸出用 For exports	国内用 For domestic use	輸出用 For exports	国内用 For domestic use	輸出用 For exports	国内用 For domestic use
平成10年	37,801	5,399	32,402	3,745	26,219	1,283	2,010	
11	35,014	4,308	30,706	2,983	25,060	1,008	2,135	
12	33,342	4,906	28,436	3,464	23,435	1,108	1,874	
13	28,703	3,895	24,808	2,437	20,848	1,262	1,407	
14	25,346	3,216	22,130	1,737	19,016	1,297	1,476	
平成12年度	32,312	4,768	27,544	3,383	22,758	1,052	1,682	
13	27,916	3,706	24,210	2,210	20,335	1,332	1,500	
平成14年 1月～3月	6,425	779	5,646	448	4,801	300	379	
4月～6月	6,274	806	5,468	412	4,726	350	379	
7月～9月	6,110	794	5,316	423	4,566	317	336	
10月～12月	6,537	837	5,700	454	4,923	330	382	
平成14年 1月	2,167	227	1,940	147	1,613	71	140	
2月	2,125	279	1,846	165	1,586	103	113	
3月	2,133	273	1,860	136	1,602	126	126	
4月	2,171	266	1,905	155	1,653	98	128	
5月	1,966	236	1,730	119	1,506	103	110	
6月	2,137	304	1,833	138	1,567	149	141	
7月	2,090	280	1,810	151	1,553	115	119	
8月	1,905	218	1,687	122	1,434	78	107	
9月	2,115	296	1,819	150	1,579	124	110	
10月	2,066	258	1,808	139	1,571	103	123	
11月	2,209	275	1,934	159	1,683	99	121	
12月	2,262	304	1,958	156	1,669	128	138	

							単位：千m ² Unit：1000m ²	Year, Quarter and Month
加工高 Products Quantity				引渡数量 Shipments Quantity	在庫数量 Inventory Quantity			
なっ染品 Printed		整理 Finishing processes		製品 Products	原反 (仕掛中を含む) Non Products	製品 Products		
輸出用 For exports	国内用 For domestic use	輸出用 For exports	国内用 For domestic use					
-	424	1,433	145,209	214,502	25,430	41,038	C. Y. 1998	
-	327	1,718	128,229	190,149	23,854	39,832	1999	
-	297	1,611	122,993	177,775	21,887	35,700	2000	
-	322	1,960	113,096	163,844	19,952	35,012	2001	
-	317	1,725	98,631	147,706	17,695	33,009	2002	
-	295	1,674	120,580	174,199	20,069	36,624	F. Y. 2000	
-	328	1,996	110,289	160,694	19,357	34,779	2001	
-	46	366	18,873	27,483	19,357	34,779	Q 1 2002	
-	88	610	24,590	33,728	21,994	36,800	Q 2	
-	117	347	30,215	45,198	21,074	36,848	Q 3	
-	66	402	24,953	41,297	17,695	33,009	Q 4	
-	14	108	6,832	9,697	19,144	34,975	Jan. 2002	
-	14	104	6,061	9,053	18,880	34,600	Feb.	
-	18	154	5,980	8,733	19,357	34,779	Mar.	
-	23	263	7,150	9,558	20,204	35,651	Apr.	
-	29	174	7,969	10,500	21,665	36,709	May	
-	36	173	9,471	13,670	21,994	36,800	Jun.	
-	39	163	10,369	13,934	22,216	38,017	Jul.	
-	39	87	9,431	15,113	21,659	37,184	Aug.	
-	39	97	10,415	16,151	21,074	36,848	Sep.	
-	29	107	10,176	16,848	18,647	35,323	Oct.	
-	20	161	7,931	13,240	18,331	34,273	Nov.	
-	17	134	6,846	11,209	17,695	33,009	Dec.	

							単位：千m ² Unit：1000m ²	Year, Quarter and Month
加工高 Products Quantity				引渡数量 Shipments Quantity	在庫数量 Inventory Quantity			
なっ染品 Printed		整理 Finishing processes		製品 Products	原反 (仕掛中を含む) Non Products	製品 Products		
輸出用 For exports	国内用 For domestic use	輸出用 For exports	国内用 For domestic use					
-	416	371	3,757	37,674	1,252	1,162	C. Y. 1998	
3	455	314	3,056	35,082	1,150	1,094	1999	
-	272	334	2,855	33,596	1,047	831	2000	
-	315	196	2,238	28,823	1,170	686	2001	
-	201	182	1,437	25,312	769	708	2002	
-	320	333	2,784	32,585	973	767	F. Y. 2000	
-	267	164	2,108	27,843	894	803	2001	
-	49	31	417	6,296	894	803	Q 1 2002	
-	43	44	320	6,288	887	789	Q 2	
-	60	54	354	6,109	850	790	Q 3	
-	49	53	346	6,619	769	708	Q 4	
-	7	9	180	2,169	1,444	684	Jan. 2002	
-	22	11	125	2,014	895	783	Feb.	
-	20	11	112	2,113	894	803	Mar.	
-	13	13	111	2,163	858	811	Apr.	
-	16	14	98	1,989	792	788	May	
-	14	17	111	2,136	887	789	Jun.	
-	11	14	127	2,127	831	752	Jul.	
-	26	18	120	1,867	802	790	Aug.	
-	23	22	107	2,115	850	790	Sep.	
-	21	16	93	2,154	788	702	Oct.	
-	14	17	116	2,211	761	700	Nov.	
-	14	20	137	2,254	769	708	Dec.	

染色整理 Dyeing and Finishing Processes

年 月	麻 織 物 Flax fabrics							
	加 工 高 Products Quantity							
	合 計 Total			精 練・漂 白 品 Bleached		浸 染 品 Dyed		
	計 Total	輸 出 用 For exports	国 内 用 For domestic use	輸 出 用 For exports	国 内 用 For domestic use	輸 出 用 For exports	国 内 用 For domestic use	
平成10年	3,842	39	3,803	33	826	6	1,009	
11	4,104	57	4,047	39	1,100	17	997	
12	4,167	7	4,160	-	1,444	-	824	
13	4,107	6	4,101	-	1,550	4	838	
14	4,313	10	4,303	-	1,486	6	875	
平成12年度	3,948	4	3,944	-	1,346	-	815	
13	4,377	13	4,364	-	1,640	7	921	
平成14年 1月～3月	1,550	7	1,543	-	504	3	370	
4月～6月	958	3	955	-	314	3	176	
7月～9月	747	-	747	-	285	-	119	
10月～12月	1,058	-	1,058	-	383	-	210	
平成14年 1月	448	-	448	-	134	-	106	
2月	558	2	556	-	182	-	120	
3月	544	5	539	-	188	3	144	
4月	480	3	477	-	177	3	89	
5月	268	-	268	-	79	-	56	
6月	210	-	210	-	58	-	31	
7月	259	-	259	-	98	-	31	
8月	195	-	195	-	81	-	30	
9月	293	-	293	-	106	-	58	
10月	328	-	328	-	150	-	64	
11月	382	-	382	-	132	-	68	
12月	348	-	348	-	101	-	78	

年 月	人 絹 ・ キ ュ プ ラ 織 物 Rayon filament cupramoniumrayon fabrics							
	加 工 高 Products Quantity							
	合 計 Total			精 練・漂 白 品 Bleached		浸 染 品 Dyed		
	計 Total	輸 出 用 For exports	国 内 用 For domestic use	輸 出 用 For exports	国 内 用 For domestic use	輸 出 用 For exports	国 内 用 For domestic use	
平成10年	112,891	34,024	78,867	651	9,418	29,660	66,215	
11	98,747	29,873	68,874	629	8,727	26,614	57,436	
12	99,580	29,155	70,425	477	9,034	26,542	58,610	
13	86,879	21,438	65,441	461	6,257	20,068	56,284	
14	72,042	14,857	57,185	493	5,350	13,505	49,182	
平成12年度	97,327	28,949	68,378	487	8,107	26,687	57,539	
13	82,846	18,482	64,364	448	5,912	17,066	55,499	
平成14年 1月～3月	18,041	3,583	14,458	84	1,237	3,254	12,517	
4月～6月	16,662	3,698	12,964	77	1,466	3,513	10,811	
7月～9月	18,402	3,386	15,016	196	1,372	3,029	13,002	
10月～12月	18,937	4,190	14,747	136	1,275	3,709	12,852	
平成14年 1月	6,756	1,216	5,540	25	398	1,089	4,919	
2月	5,554	1,105	4,449	34	355	969	3,844	
3月	5,731	1,262	4,469	25	484	1,196	3,754	
4月	5,504	1,383	4,121	27	524	1,316	3,379	
5月	5,815	1,085	4,730	25	500	1,024	3,993	
6月	5,343	1,230	4,113	25	442	1,173	3,439	
7月	5,908	1,092	4,816	24	505	1,031	4,071	
8月	6,055	1,161	4,894	55	398	1,078	4,284	
9月	6,439	1,133	5,306	117	469	920	4,647	
10月	6,430	1,461	4,969	74	380	1,325	4,371	
11月	6,060	1,404	4,656	26	492	1,214	3,973	
12月	6,447	1,325	5,122	36	403	1,170	4,508	

加工高 Products Quantity				引渡数量 Shipments Quantity	在庫数量 Inventory Quantity		Year, Quarter and Month
なっ染品 Printed		整理 Finishing processes		製品 Products	原反 (仕掛中を含む) Non Products	製品 Products	
輸出用 For exports	国内用 For domestic use	輸出用 For exports	国内用 For domestic use				
-	30	-	1,938	3,968	715	458	C. Y. 1998
1	37	-	1,913	4,164	751	398	1999
7	14	-	1,878	4,185	605	380	2000
2	34	-	1,679	4,116	355	371	2001
4	208	-	1,734	4,271	373	409	2002
4	22	-	1,761	3,963	497	377	F. Y. 2000
6	72	-	1,731	4,351	330	403	2001
4	54	-	615	1,518	330	403	Q 1 2002
-	68	-	397	1,017	390	344	Q 2
-	34	-	309	732	375	377	Q 3
-	52	-	413	1,004	373	409	Q 4
-	11	-	197	441	373	378	Jan. 2002
2	16	-	238	561	367	375	Feb.
2	27	-	180	516	330	403	Mar.
-	26	-	185	481	292	402	Apr.
-	25	-	108	309	351	361	May
-	17	-	104	227	390	344	Jun.
-	17	-	113	259	410	362	Jul.
-	5	-	79	205	403	352	Aug.
-	12	-	117	268	375	377	Sep.
-	32	-	82	329	363	354	Oct.
-	6	-	176	260	353	476	Nov.
-	14	-	155	415	373	409	Dec.

加工高 Products Quantity				引渡数量 Shipments Quantity	在庫数量 Inventory Quantity		Year, Quarter and Month
なっ染品 Printed		整理 Finishing processes		製品 Products	原反 (仕掛中を含む) Non Products	製品 Products	
輸出用 For exports	国内用 For domestic use	輸出用 For exports	国内用 For domestic use				
2,525	480	1,188	2,754	114,163	27,063	16,422	C. Y. 1998
1,647	347	983	2,364	101,926	25,720	13,119	1999
1,160	264	976	2,517	101,719	18,366	10,859	2000
772	192	137	2,708	88,736	12,567	9,053	2001
794	206	65	2,447	73,399	11,835	6,513	2002
1,008	237	767	2,495	100,607	15,445	10,357	F. Y. 2000
843	174	125	2,779	84,475	12,242	7,596	2001
220	44	25	660	18,315	12,242	7,596	Q 1 2002
89	50	19	637	17,096	13,671	7,162	Q 2
146	67	15	575	19,307	12,683	6,257	Q 3
339	45	6	575	18,681	11,835	6,513	Q 4
95	9	7	214	6,686	11,959	7,940	Jan. 2002
95	21	7	229	5,679	11,994	7,815	Feb.
30	14	11	217	5,950	12,242	7,596	Mar.
33	8	7	210	6,325	13,192	6,775	Apr.
34	23	2	214	5,578	13,346	7,012	May
22	19	10	213	5,193	13,671	7,162	Jun.
30	25	7	215	6,548	13,758	6,522	Jul.
23	8	5	204	6,496	12,313	6,081	Aug.
93	34	3	156	6,263	12,683	6,257	Sep.
62	9	-	209	6,625	12,062	6,062	Oct.
161	21	3	170	5,534	12,345	6,588	Nov.
116	15	3	196	6,522	11,835	6,513	Dec.

染色整理 Dyeing and Finishing Processes

年 月	ス フ 織 物 Rayon staple fabrics						
	加 工 高 Products Quantity						
	合 計 Total			精 練・漂 白 品 Bleached		浸 染 品 Dyed	
	計 Total	輸 出 用 For exports	国 内 用 For domestic use	輸 出 用 For exports	国 内 用 For domestic use	輸 出 用 For exports	国 内 用 For domestic use
平成10年	71,651	6,752	64,899	143	6,188	3,416	43,620
11	67,395	4,980	62,415	253	5,644	2,516	42,688
12	64,279	5,339	58,940	304	3,468	2,319	43,105
13	50,762	4,678	46,084	157	3,160	2,050	36,254
14	41,123	4,249	36,874	370	3,594	1,937	28,269
平成12年度	60,322	5,021	55,301	278	3,361	2,055	40,703
13	48,862	4,716	44,146	164	3,478	2,127	34,971
平成14年 1月～3月	11,347	1,165	10,182	53	1,122	479	7,749
4月～6月	10,581	1,038	9,543	76	935	545	7,260
7月～9月	9,377	910	8,467	138	770	388	6,427
10月～12月	9,818	1,136	8,682	103	767	525	6,833
平成14年 1月	3,921	425	3,496	30	467	168	2,620
2月	3,797	389	3,408	10	327	147	2,647
3月	3,629	351	3,278	13	328	164	2,482
4月	3,656	323	3,333	16	311	180	2,580
5月	3,321	384	2,937	20	270	204	2,226
6月	3,604	331	3,273	40	354	161	2,454
7月	3,415	332	3,083	50	276	127	2,374
8月	3,012	293	2,719	35	255	127	2,034
9月	2,950	285	2,665	53	239	134	2,019
10月	3,111	358	2,753	45	201	148	2,205
11月	3,492	356	3,136	24	343	178	2,439
12月	3,215	422	2,793	34	223	199	2,189

年 月	ア セ テ ー ト 織 物 Acetate fabrics						
	加 工 高 Products Quantity						
	合 計 Total			精 練・漂 白 品 Bleached		浸 染 品 Dyed	
	計 Total	輸 出 用 For exports	国 内 用 For domestic use	輸 出 用 For exports	国 内 用 For domestic use	輸 出 用 For exports	国 内 用 For domestic use
平成10年	56,219	36,316	19,903	261	2,323	36,043	16,427
11	45,932	26,326	19,606	314	1,956	25,980	16,714
12	48,784	28,904	19,880	309	1,756	28,595	17,195
13	42,046	23,596	18,450	94	1,672	23,494	16,045
14	36,209	18,357	17,852	8	1,661	18,348	15,602
平成12年度	49,688	29,465	20,223	298	1,711	29,167	17,611
13	39,296	21,614	17,682	50	1,661	21,556	15,311
平成14年 1月～3月	8,770	4,624	4,146	1	406	4,623	3,574
4月～6月	9,174	4,703	4,471	7	420	4,695	3,899
7月～9月	8,886	4,680	4,206	-	401	4,680	3,665
10月～12月	9,379	4,350	5,029	-	434	4,350	4,464
平成14年 1月	2,542	1,244	1,298	-	139	1,244	1,102
2月	2,952	1,619	1,333	-	133	1,619	1,145
3月	3,276	1,761	1,515	1	134	1,760	1,327
4月	3,093	1,653	1,440	7	132	1,646	1,253
5月	3,240	1,654	1,586	-	148	1,654	1,389
6月	2,841	1,396	1,445	-	140	1,395	1,257
7月	2,917	1,473	1,444	-	140	1,473	1,243
8月	3,036	1,696	1,340	-	127	1,696	1,176
9月	2,933	1,511	1,422	-	134	1,511	1,246
10月	3,030	1,533	1,497	-	137	1,533	1,316
11月	3,113	1,521	1,592	-	128	1,521	1,427
12月	3,236	1,296	1,940	-	169	1,296	1,721

加工高 Products Quantity				引渡数量 Shipments Quantity	在庫数量 Inventory Quantity		Year, Quarter and Month
なっ染品 Printed		整理 Finishing processes		製品 Products	原反 (仕掛中を含む) Non Products	製品 Products	
輸出用 For exports	国内用 For domestic use	輸出用 For exports	国内用 For domestic use				
1,701	756	1,492	14,335	72,411	2,962	1,324	C. Y. 1998 1999 2000 2001 2002
1,926	631	285	13,452	67,731	3,670	986	
2,460	483	256	11,884	64,047	2,744	1,023	
2,325	445	146	6,225	50,905	1,993	880	
1,819	328	123	4,683	40,693	2,412	1,151	
2,476	497	212	10,740	60,137	2,630	1,023	F. Y. 2000 2001
2,264	397	161	5,300	48,832	2,421	894	
593	88	40	1,223	11,174	2,421	894	Q 1 2002
393	90	24	1,258	10,555	2,118	920	Q 2
369	54	15	1,216	9,217	1,997	1,080	Q 3
464	96	44	986	9,747	2,412	1,151	Q 4
225	28	2	381	3,701	2,251	1,100	Jan. 2002
206	26	26	408	3,792	2,124	946	Feb.
162	34	12	434	3,681	2,421	894	Mar.
121	23	6	419	3,585	2,225	965	Apr.
149	26	11	415	3,322	2,277	964	May
123	41	7	424	3,648	2,118	920	Jun.
149	18	6	415	3,198	2,247	1,137	Jul.
129	12	2	418	2,986	2,172	1,163	Aug.
91	24	7	383	3,033	1,997	1,080	Sep.
160	26	5	321	3,120	2,307	1,071	Oct.
149	30	5	324	3,465	2,394	1,098	Nov.
155	40	34	341	3,162	2,412	1,151	Dec.

加工高 Products Quantity				引渡数量 Shipments Quantity	在庫数量 Inventory Quantity		Year, Quarter and Month
なっ染品 Printed		整理 Finishing processes		製品 Products	原反 (仕掛中を含む) Non Products	製品 Products	
輸出用 For exports	国内用 For domestic use	輸出用 For exports	国内用 For domestic use				
-	6	12	1,147	56,539	5,349	1,180	C. Y. 1998 1999 2000 2001 2002
-	-	32	936	45,675	10,181	1,437	
-	-	-	929	46,814	12,970	3,407	
8	14	-	719	41,593	14,561	3,155	
-	-	1	589	36,702	7,988	2,662	
-	-	-	901	48,775	12,767	3,252	F. Y. 2000 2001
8	14	-	696	39,362	11,449	2,481	
-	-	-	166	9,444	11,449	2,481	Q 1 2002
-	-	1	152	9,271	8,403	2,384	Q 2
-	-	-	140	8,587	13,662	2,683	Q 3
-	-	-	131	9,400	7,988	2,662	Q 4
-	-	-	57	2,951	14,390	2,746	Jan. 2002
-	-	-	55	2,948	13,484	2,750	Feb.
-	-	-	54	3,545	11,449	2,481	Mar.
-	-	-	55	3,205	10,843	2,369	Apr.
-	-	-	49	3,068	9,814	2,541	May
-	-	1	48	2,998	8,403	2,384	Jun.
-	-	-	61	2,711	9,558	2,590	Jul.
-	-	-	37	2,739	6,172	2,887	Aug.
-	-	-	42	3,137	13,662	2,683	Sep.
-	-	-	44	3,175	9,048	2,538	Oct.
-	-	-	37	3,073	8,419	2,578	Nov.
-	-	-	50	3,152	7,988	2,662	Dec.

染色整理 Dyeing and Finishing Processes

年 月		合 成 織 維 織 物 計 Synthetic fiber fabrics						
		加 工 高 Products Quantity						
		合 計 Total			精 練・漂 白 品 Bleached		浸 染 品 Dyed	
		計 Total	輸 出 用 For exports	国 内 用 For domestic use	輸 出 用 For exports	国 内 用 For domestic use	輸 出 用 For exports	国 内 用 For domestic use
平成10年	1,944,330	509,725	1,434,605	43,880	293,008	379,784	901,943	
11	1,922,172	486,998	1,435,174	39,550	260,365	365,001	944,581	
12	1,863,468	454,779	1,408,689	44,082	253,372	334,774	933,323	
13	1,765,847	424,086	1,341,761	44,440	234,054	310,656	896,565	
14	1,582,165	389,375	1,192,790	48,774	219,827	280,869	785,868	
平成12年度	1,834,509	445,204	1,389,305	46,447	246,732	325,719	920,234	
13	1,717,378	417,635	1,299,743	42,859	229,151	306,589	867,864	
平成14年 1月～3月	396,859	93,890	302,969	10,806	57,693	68,471	197,498	
4月～6月	404,377	99,281	305,096	11,963	56,965	72,026	201,627	
7月～9月	387,103	100,310	286,793	12,909	51,985	72,816	190,596	
10月～12月	393,826	95,894	297,932	13,096	53,184	67,556	196,147	
平成14年 1月	130,352	29,577	100,775	3,235	18,573	21,524	67,090	
2月	128,960	30,800	98,160	3,508	18,185	22,792	63,630	
3月	137,547	33,513	104,034	4,063	20,935	24,155	66,778	
4月	135,360	33,110	102,250	4,048	20,768	24,125	65,281	
5月	133,684	32,085	101,599	3,864	18,491	23,311	68,012	
6月	135,333	34,086	101,247	4,051	17,706	24,590	68,334	
7月	136,077	33,906	102,171	4,182	18,112	24,284	68,547	
8月	125,467	33,653	91,814	4,231	16,362	24,725	61,295	
9月	125,559	32,751	92,808	4,496	17,511	23,807	60,754	
10月	129,547	31,053	98,494	4,473	17,824	21,434	64,735	
11月	134,283	34,237	100,046	4,504	17,828	24,221	65,673	
12月	129,996	30,604	99,392	4,119	17,532	21,901	65,739	

年 月		合 成 織 維 織 物 (長 織 維) Filament						
		加 工 高 Products Quantity						
		合 計 Total			精 練・漂 白 品 Bleached		浸 染 品 Dyed	
		計 Total	輸 出 用 For exports	国 内 用 For domestic use	輸 出 用 For exports	国 内 用 For domestic use	輸 出 用 For exports	国 内 用 For domestic use
平成10年	1,398,851	405,576	993,275	15,058	183,111	335,161	680,187	
11	1,395,977	382,441	1,013,536	11,332	159,095	319,446	727,537	
12	1,342,592	345,266	997,326	10,035	160,711	283,407	716,489	
13	1,257,575	313,992	943,583	8,118	144,382	261,457	684,395	
14	1,130,726	286,025	844,701	8,604	140,159	237,299	599,603	
平成12年度	1,311,903	331,632	980,271	9,570	155,390	271,613	703,812	
13	1,227,862	311,934	915,928	7,906	141,574	259,926	664,051	
平成14年 1月～3月	280,066	69,755	210,311	2,086	35,468	57,579	148,651	
4月～6月	294,920	74,274	220,646	1,919	37,438	61,630	157,076	
7月～9月	279,736	74,548	205,188	2,243	33,345	62,622	146,609	
10月～12月	276,004	67,448	208,556	2,356	33,908	55,468	147,267	
平成14年 1月	91,880	21,935	69,945	621	11,328	17,953	50,591	
2月	90,492	22,379	68,113	700	11,311	18,831	47,934	
3月	97,694	25,441	72,253	765	12,829	20,795	50,126	
4月	96,347	23,515	72,832	756	13,805	19,325	49,877	
5月	98,113	24,482	73,631	524	12,179	20,599	53,001	
6月	100,460	26,277	74,183	639	11,454	21,706	54,198	
7月	99,181	25,991	73,190	759	11,614	21,598	53,076	
8月	90,956	24,864	66,092	672	10,782	21,102	47,112	
9月	89,599	23,693	65,906	812	10,949	19,922	46,421	
10月	92,052	22,039	70,013	869	11,340	17,726	49,693	
11月	93,350	23,808	69,542	778	11,461	19,855	48,719	
12月	90,602	21,601	69,001	709	11,107	17,887	48,855	

					単位：千m ² Unit：1000m ²		Year, Quarter and Month
加工高 Products Quantity				引渡数量 Shipments Quantity	在庫数量 Inventory Quantity		
なっ染品 Printed		整理 Finishing processes		製品 Products	原反 (仕掛中を含む) Non Products	製品 Products	
輸出用 For exports	国内用 For domestic use	輸出用 For exports	国内用 For domestic use				
53,619	58,231	32,442	181,423	1,957,370	271,865	130,884	C. Y. 1998 1999 2000 2001 2002
47,402	63,897	35,045	166,331	1,938,562	216,031	114,675	
43,612	60,966	32,311	161,028	1,868,267	220,356	106,384	
39,587	55,198	29,403	155,944	1,770,848	201,911	98,601	
33,676	50,954	26,056	136,141	1,589,769	186,650	89,500	
42,133	60,362	30,905	161,977	1,843,004	210,107	103,272	F. Y. 2000 2001
39,909	54,052	28,278	148,676	1,722,010	196,308	94,915	
9,013	14,514	5,600	33,264	399,540	196,308	94,915	Q 1 2002
8,134	13,214	7,158	33,290	405,340	198,913	93,651	Q 2
8,018	10,517	6,567	33,695	391,003	187,997	89,712	Q 3
8,511	12,709	6,731	35,892	393,886	186,650	89,500	Q 4
2,936	4,503	1,882	10,609	129,681	202,686	98,871	Jan. 2002
2,726	4,974	1,774	11,371	130,311	196,261	96,916	Feb.
3,351	5,037	1,944	11,284	139,548	196,308	94,915	Mar.
2,725	4,928	2,212	11,273	135,101	193,836	94,923	Apr.
2,573	4,356	2,337	10,740	134,668	200,739	93,939	May
2,836	3,930	2,609	11,277	135,571	198,913	93,651	Jun.
2,850	3,656	2,590	11,856	139,180	196,134	90,625	Jul.
2,564	3,079	2,133	11,078	126,237	183,528	89,855	Aug.
2,604	3,782	1,844	10,761	125,586	187,997	89,712	Sep.
3,013	3,894	2,133	12,041	128,563	188,561	90,552	Oct.
2,820	4,457	2,692	12,088	133,411	190,405	91,419	Nov.
2,678	4,358	1,906	11,763	131,912	186,650	89,500	Dec.

					単位：千m ² Unit：1000m ²		Year, Quarter and Month
加工高 Products Quantity				引渡数量 Shipments Quantity	在庫数量 Inventory Quantity		
なっ染品 Printed		整理 Finishing processes		製品 Products	原反 (仕掛中を含む) Non Products	製品 Products	
輸出用 For exports	国内用 For domestic use	輸出用 For exports	国内用 For domestic use				
34,667	45,845	20,690	84,132	1,407,018	194,279	76,962	C. Y. 1998 1999 2000 2001 2002
29,237	46,386	22,426	80,518	1,405,565	153,096	67,547	
26,847	45,015	24,977	75,111	1,346,866	153,822	63,222	
20,886	40,595	23,531	74,211	1,258,128	140,931	58,513	
19,629	38,835	20,493	66,104	1,136,301	134,778	51,566	
25,544	45,080	24,905	75,989	1,319,703	149,811	62,298	F. Y. 2000 2001
21,675	40,274	22,427	70,029	1,228,408	139,884	56,621	
5,635	11,153	4,455	15,039	280,983	139,884	56,621	Q 1 2002
4,684	10,122	6,041	16,010	295,071	145,898	56,169	Q 2
4,498	8,136	5,185	17,098	283,777	137,961	52,032	Q 3
4,812	9,424	4,812	17,957	276,470	134,778	51,566	Q 4
1,870	3,407	1,491	4,619	90,961	141,000	59,031	Jan. 2002
1,589	3,859	1,259	5,009	90,061	137,481	58,888	Feb.
2,176	3,887	1,705	5,411	99,961	139,884	56,621	Mar.
1,468	3,780	1,966	5,370	96,247	140,304	56,470	Apr.
1,463	3,250	1,896	5,201	99,582	146,890	55,001	May
1,753	3,092	2,179	5,439	99,242	145,898	56,169	Jun.
1,638	2,706	1,996	5,794	101,968	143,586	53,382	Jul.
1,416	2,441	1,674	5,757	91,811	130,768	52,527	Aug.
1,444	2,989	1,515	5,547	89,998	137,961	52,032	Sep.
1,658	2,730	1,786	6,250	92,308	135,712	51,776	Oct.
1,636	3,481	1,539	5,881	92,738	136,951	52,388	Nov.
1,518	3,213	1,487	5,826	91,424	134,778	51,566	Dec.

染色整理 Dyeing and Finishing Processes

年 月		合 成 織 維 織 物 (短 織 維) Staple						
		加 工 高 Products Quantity						
		合 計 Total			精 練・漂 白 品 Bleached		浸 染 品 Dyed	
		計 Total	輸出用 For exports	国内用 For domestic use	輸出用 For exports	国内用 For domestic use	輸出用 For exports	国内用 For domestic use
平成10年	545,479	104,149	441,330	28,822	109,897	44,623	221,756	
11	526,195	104,557	421,638	28,218	101,270	45,555	217,044	
12	520,876	109,513	411,363	34,047	92,661	51,367	216,834	
13	508,272	110,094	398,178	36,322	89,672	49,199	212,170	
14	451,439	103,350	348,089	40,170	79,668	43,570	186,265	
平成12年度	522,606	113,572	409,034	36,877	91,342	54,106	216,422	
13	489,516	105,701	383,815	34,953	87,577	46,663	203,813	
平成14年 1月～3月	116,793	24,135	92,658	8,720	22,225	10,892	48,847	
4月～6月	109,457	25,007	84,450	10,044	19,527	10,396	44,551	
7月～9月	107,367	25,762	81,605	10,666	18,640	10,194	43,987	
10月～12月	117,822	28,446	89,376	10,740	19,276	12,088	48,880	
平成14年 1月	38,472	7,642	30,830	2,614	7,245	3,571	16,499	
2月	38,468	8,421	30,047	2,808	6,874	3,961	15,696	
3月	39,853	8,072	31,781	3,298	8,106	3,360	16,652	
4月	39,013	9,595	29,418	3,292	6,963	4,800	15,404	
5月	35,571	7,603	27,968	3,340	6,312	2,712	15,011	
6月	34,873	7,809	27,064	3,412	6,252	2,884	14,136	
7月	36,896	7,915	28,981	3,423	6,498	2,686	15,471	
8月	34,511	8,789	25,722	3,559	5,580	3,623	14,183	
9月	35,960	9,058	26,902	3,684	6,562	3,885	14,333	
10月	37,495	9,014	28,481	3,604	6,484	3,708	15,042	
11月	40,933	10,429	30,504	3,726	6,367	4,366	16,954	
12月	39,394	9,003	30,391	3,410	6,425	4,014	16,884	

年 月		加 工 賃 Processing fees						
		加 工 高 Products Quantity						
		合 計 Total			精 練・漂 白 品 Bleached		浸 染 品 Dyed	
		計 Total	輸出用 For exports	国内用 For domestic use	輸出用 For exports	国内用 For domestic use	輸出用 For exports	国内用 For domestic use
平成10年	291,164	54,280	236,884	3,752	29,413	35,491	118,698	
11	285,262	51,910	233,352	3,543	28,015	34,405	119,154	
12	264,423	49,281	215,142	3,451	24,633	31,875	110,706	
13	245,896	44,739	201,157	3,217	22,569	29,555	103,987	
14	219,241	43,269	175,971	3,834	21,347	27,442	90,162	
平成12年度	260,246	48,877	211,369	3,473	23,838	31,703	108,832	
13	237,491	43,504	193,987	3,254	22,361	28,661	100,058	
平成14年 1月～3月	53,851	10,040	43,811	873	5,621	6,478	22,037	
4月～6月	55,054	11,022	44,032	915	5,383	6,962	22,970	
7月～9月	54,422	10,856	43,566	972	4,901	6,926	22,666	
10月～12月	55,914	11,352	44,562	1,074	5,442	7,075	22,489	
平成14年 1月	17,492	3,172	14,321	260	1,768	2,035	7,389	
2月	17,774	3,283	14,490	266	1,863	2,156	7,252	
3月	18,585	3,584	15,001	347	1,990	2,287	7,396	
4月	18,277	3,599	14,678	319	1,919	2,282	7,299	
5月	18,017	3,569	14,448	306	1,763	2,297	7,644	
6月	18,759	3,854	14,906	290	1,702	2,384	8,028	
7月	19,235	3,762	15,474	324	1,701	2,344	8,179	
8月	17,365	3,518	13,847	305	1,548	2,283	7,267	
9月	17,821	3,576	14,245	343	1,652	2,299	7,220	
10月	18,391	3,812	14,579	372	1,712	2,348	7,367	
11月	18,977	3,862	15,114	365	1,847	2,447	7,611	
12月	18,546	3,678	14,868	338	1,882	2,280	7,511	

							単位：千m ² Unit：1000m ²		Year, Quarter and Month
加工高 Products Quantity				引渡数量 Shipments Quantity	在庫数量 Inventory Quantity				
なっ染品 Printed		整理 Finishing processes		製品 Products	原反 (仕掛中を含む) Non Products	製品 Products			
輸出用 For exports	国内用 For domestic use	輸出用 For exports	国内用 For domestic use						
18,952	12,386	11,752	97,291	550,352	77,586	53,922		C. Y. 1998 1999 2000 2001 2002	
18,165	17,511	12,619	85,813	532,997	62,935	47,128			
16,765	15,951	7,334	85,917	521,401	66,534	43,162			
18,701	14,603	5,872	81,733	512,720	60,980	40,088			
14,047	12,119	5,563	70,037	453,468	51,872	37,934			
16,589	15,282	6,000	85,988	523,301	60,296	40,974		F. Y. 2000 2001	
18,234	13,778	5,851	78,647	493,602	56,424	38,294			
3,378	3,361	1,145	18,225	118,557	56,424	38,294		Q 1 2002	
3,450	3,092	1,117	17,280	110,269	53,015	37,482		Q 2	
3,520	2,381	1,382	16,597	107,226	50,036	37,680		Q 3	
3,699	3,285	1,919	17,935	117,416	51,872	37,934		Q 4	
1,066	1,096	391	5,990	38,720	61,686	39,840		Jan. 2002	
1,137	1,115	515	6,362	40,250	58,780	38,028		Feb.	
1,175	1,150	239	5,873	39,587	56,424	38,294		Mar.	
1,257	1,148	246	5,903	38,854	53,532	38,453		Apr.	
1,110	1,106	441	5,539	35,086	53,849	38,938		May	
1,083	838	430	5,838	36,329	53,015	37,482		Jun.	
1,212	950	594	6,062	37,212	52,548	37,243		Jul.	
1,148	638	459	5,321	34,426	52,760	37,328		Aug.	
1,160	793	329	5,214	35,588	50,036	37,680		Sep.	
1,355	1,164	347	5,791	36,255	52,849	38,776		Oct.	
1,184	976	1,153	6,207	40,673	53,454	39,031		Nov.	
1,160	1,145	419	5,937	40,488	51,872	37,934		Dec.	

				単位：百万円 Unit：Million yen		Year, Quarter and Month
加工高 Products Quantity						
なっ染品 Printed		整理 Finishing processes				
輸出用 For exports	国内用 For domestic use	輸出用 For exports	国内用 For domestic use			
10,051	48,719	4,986	40,054	C. Y. 1998		
8,632	49,466	5,329	36,717	1999		
8,386	45,374	5,570	34,430	2000		
6,919	41,889	5,047	32,712	2001		
7,408	36,316	4,586	28,146	2002		
8,077	44,709	5,624	33,990	F. Y. 2000		
6,993	40,071	4,596	31,497	2001		
1,812	9,746	877	6,407	Q 1 2002		
1,911	8,871	1,233	6,807	Q 2		
1,659	8,379	1,298	7,620	Q 3		
2,025	9,320	1,177	7,312	Q 4		
555	3,047	322	2,116	Jan. 2002		
590	3,238	271	2,136	Feb.		
667	3,460	283	2,155	Mar.		
628	3,309	371	2,152	Apr.		
633	2,886	333	2,156	May		
650	2,676	530	2,500	Jun.		
570	2,961	523	2,633	Jul.		
503	2,561	427	2,471	Aug.		
586	2,857	348	2,516	Sep.		
671	2,950	421	2,550	Oct.		
660	3,218	391	2,439	Nov.		
694	3,152	365	2,323	Dec.		

染色整理 Dyeing and Finishing Processes

年 月	ニ ッ ト 生 地 Knit fabrics							
	加 工 高 Products Quantity							
	合 計 Total			精 練・漂 白 品 Bleached		浸 染 品 Dyed		
	計 Total	輸 出 用 For exports	国 内 用 For domestic use	輸 出 用 For exports	国 内 用 For domestic use	輸 出 用 For exports	国 内 用 For domestic use	
平成10年	845,551	38,491	807,060	7,163	98,556	29,555	577,204	
11	820,121	39,183	780,938	8,249	95,883	29,396	562,663	
12	751,980	36,739	715,241	8,483	78,962	27,314	525,631	
13	699,230	34,407	664,823	8,542	69,155	24,920	496,810	
14	655,891	36,352	619,539	8,301	63,111	27,171	465,829	
平成12年度	733,620	35,117	698,503	8,359	74,922	25,676	516,019	
13	686,392	34,560	651,832	8,545	67,531	25,086	486,545	
平成14年 1月～3月	159,062	8,170	150,892	2,087	16,082	5,841	112,473	
4月～6月	165,475	9,188	156,287	2,057	16,042	6,872	117,968	
7月～9月	163,653	9,048	154,605	2,164	14,963	6,709	115,159	
10月～12月	167,701	9,946	157,755	1,993	16,024	7,749	120,229	
平成14年 1月	51,166	2,242	48,924	614	5,107	1,584	36,520	
2月	53,282	3,064	50,218	791	5,121	2,151	37,664	
3月	54,614	2,864	51,750	682	5,854	2,106	38,289	
4月	54,956	2,773	52,183	658	5,773	2,094	39,160	
5月	54,662	3,490	51,172	729	5,216	2,569	38,883	
6月	55,857	2,925	52,932	670	5,053	2,209	39,925	
7月	57,655	3,033	54,622	703	5,337	2,243	40,538	
8月	52,840	3,015	49,825	728	4,663	2,253	37,117	
9月	53,158	3,000	50,158	733	4,963	2,213	37,504	
10月	54,761	3,231	51,530	725	5,356	2,419	38,805	
11月	56,250	3,404	52,846	669	5,357	2,712	40,445	
12月	56,690	3,311	53,379	599	5,311	2,618	40,979	

年 月	た て 編 Warp knitted fabrics							
	加 工 高 Products Quantity							
	合 計 Total			精 練・漂 白 品 Bleached		浸 染 品 Dyed		
	計 Total	輸 出 用 For exports	国 内 用 For domestic use	輸 出 用 For exports	国 内 用 For domestic use	輸 出 用 For exports	国 内 用 For domestic use	
平成10年	345,004	34,589	310,415	7,161	37,106	26,003	226,694	
11	342,165	35,166	306,999	7,472	37,825	26,375	224,912	
12	317,749	32,403	285,346	7,156	33,932	24,452	210,642	
13	292,146	28,909	263,237	7,183	32,017	20,885	198,509	
14	284,416	30,067	254,349	6,965	31,372	22,404	196,152	
平成12年度	308,637	30,568	278,069	7,036	32,637	22,602	207,235	
13	287,917	28,966	258,951	7,186	31,764	20,985	194,928	
平成14年 1月～3月	67,922	6,960	60,962	1,757	7,384	5,020	45,948	
4月～6月	71,467	7,731	63,736	1,727	7,672	5,800	48,991	
7月～9月	70,731	7,579	63,152	1,822	8,268	5,617	48,627	
10月～12月	74,296	7,797	66,499	1,659	8,048	5,967	52,586	
平成14年 1月	21,610	1,867	19,743	504	2,372	1,322	14,814	
2月	22,577	2,664	19,913	681	2,355	1,875	15,018	
3月	23,735	2,429	21,306	572	2,657	1,823	16,116	
4月	24,758	2,364	22,394	548	2,738	1,803	17,165	
5月	23,715	2,969	20,746	619	2,512	2,199	15,979	
6月	22,994	2,398	20,596	560	2,422	1,798	15,847	
7月	24,050	2,548	21,502	591	2,832	1,872	16,538	
8月	23,051	2,565	20,486	612	2,663	1,932	15,724	
9月	23,630	2,466	21,164	619	2,773	1,813	16,365	
10月	24,322	2,655	21,667	612	2,959	1,965	16,786	
11月	24,818	2,550	22,268	558	2,660	1,979	17,620	
12月	25,156	2,592	22,564	489	2,429	2,023	18,180	

							単位：千m ² Unit：1000m ²		Year, Quarter and Month
加工高 Products Quantity				引渡数量 Shipments Quantity	在庫数量 Inventory Quantity				
なっ染品 Printed		整理 Finishing processes		製品 Products	原反 (仕掛中を含む) Non Products	製品 Products			
輸出用 For exports	国内用 For domestic use	輸出用 For exports	国内用 For domestic use						
1,508	31,505	265	99,795	849,207	121,807	64,195	C. Y. 1998		
1,279	29,776	259	92,616	828,973	104,935	55,300	1999		
767	30,696	175	79,952	757,014	99,889	49,306	2000		
750	32,919	195	65,939	704,973	90,344	43,103	2001		
676	31,163	204	59,436	660,699	83,422	36,369	2002		
907	31,491	175	76,071	738,292	94,210	46,943	F. Y. 2000		
731	31,939	198	65,817	692,131	88,305	40,666	2001		
200	7,157	42	15,180	161,184	88,305	40,666	Q 1 2002		
211	7,899	48	14,378	164,754	89,526	40,856	Q 2		
118	8,414	57	16,069	166,086	84,363	38,122	Q 3		
147	7,693	57	13,809	168,675	83,422	36,369	Q 4		
30	2,266	14	5,031	52,006	88,812	41,948	Jan. 2002		
109	2,284	13	5,149	53,049	88,708	42,181	Feb.		
61	2,607	15	5,000	56,129	88,305	40,666	Mar.		
6	2,550	15	4,700	54,792	89,262	40,830	Apr.		
178	2,566	14	4,507	54,799	89,658	40,162	May		
27	2,783	19	5,171	55,163	89,526	40,856	Jun.		
74	2,900	13	5,847	58,864	88,737	39,451	Jul.		
16	2,863	18	5,182	52,812	86,017	39,374	Aug.		
28	2,651	26	5,040	54,410	84,363	38,122	Sep.		
69	2,658	18	4,711	57,334	85,843	35,557	Oct.		
3	2,664	20	4,380	55,920	84,216	35,100	Nov.		
75	2,371	19	4,718	55,421	83,422	36,369	Dec.		

							単位：千m ² Unit：1000m ²		Year, Quarter and Month
加工高 Products Quantity				引渡数量 Shipments Quantity	在庫数量 Inventory Quantity				
なっ染品 Printed		整理 Finishing processes		製品 Products	原反 (仕掛中を含む) Non Products	製品 Products			
輸出用 For exports	国内用 For domestic use	輸出用 For exports	国内用 For domestic use						
1,160	8,250	265	38,365	348,435	70,140	32,228	C. Y. 1998		
1,075	7,443	244	36,819	346,744	56,182	27,546	1999		
639	8,247	156	32,525	318,276	52,797	26,936	2000		
685	10,866	156	21,845	294,682	49,586	24,036	2001		
542	10,824	156	16,001	286,182	46,776	21,399	2002		
774	8,768	156	29,429	310,254	52,090	25,065	F. Y. 2000		
639	10,942	156	21,317	289,256	51,022	23,592	2001		
144	2,547	39	5,083	68,366	51,022	23,592	Q 1 2002		
165	2,962	39	4,111	72,340	52,115	22,184	Q 2		
101	2,889	39	3,368	71,625	49,912	21,290	Q 3		
132	2,426	39	3,439	73,851	46,776	21,399	Q 4		
28	777	13	1,780	22,053	50,381	23,593	Jan. 2002		
95	820	13	1,720	21,679	51,334	24,491	Feb.		
21	950	13	1,583	24,634	51,022	23,592	Mar.		
-	995	13	1,496	24,743	52,213	23,607	Apr.		
138	954	13	1,301	23,741	51,885	23,046	May		
27	1,013	13	1,314	23,856	52,115	22,184	Jun.		
72	1,018	13	1,114	24,581	52,054	21,653	Jul.		
8	991	13	1,108	23,447	50,970	21,257	Aug.		
21	880	13	1,146	23,597	49,912	21,290	Sep.		
65	836	13	1,086	25,630	49,742	19,982	Oct.		
-	825	13	1,163	23,967	48,107	20,497	Nov.		
67	765	13	1,190	24,254	46,776	21,399	Dec.		

染色整理 Dyeing and Finishing Processes

年 月	丸 編 Circular knitted fabrics						
	加 工 高 Products Quantity						
	合 計 Total			精 練・漂 白 品 Bleached		浸 染 品 Dyed	
	計 Total	輸出用 For exports	国内用 For domestic use	輸出用 For exports	国内用 For domestic use	輸出用 For exports	国内用 For domestic use
平成10年	500,547	3,902	496,645	2	61,450	3,552	350,510
11	477,956	4,017	473,939	777	58,058	3,021	337,751
12	434,231	4,336	429,895	1,327	45,030	2,862	314,989
13	407,084	5,498	401,586	1,359	37,138	4,035	298,301
14	371,475	6,285	365,190	1,336	31,739	4,767	269,677
平成12年度	424,983	4,549	420,434	1,323	42,285	3,074	308,784
13	398,475	5,594	392,881	1,359	35,767	4,101	291,617
平成14年 1月～3月	91,140	1,210	89,930	330	8,698	821	66,525
4月～6月	94,008	1,457	92,551	330	8,370	1,072	68,977
7月～9月	92,922	1,469	91,453	342	6,695	1,092	66,532
10月～12月	93,405	2,149	91,256	334	7,976	1,782	67,643
平成14年 1月	29,556	375	29,181	110	2,735	262	21,706
2月	30,705	400	30,305	110	2,766	276	22,646
3月	30,879	435	30,444	110	3,197	283	22,173
4月	30,198	409	29,789	110	3,035	291	21,995
5月	30,947	521	30,426	110	2,704	370	22,904
6月	32,863	527	32,336	110	2,631	411	24,078
7月	33,605	485	33,120	112	2,505	371	24,000
8月	29,789	450	29,339	116	2,000	321	21,393
9月	29,528	534	28,994	114	2,190	400	21,139
10月	30,439	576	29,863	113	2,397	454	22,019
11月	31,432	854	30,578	111	2,697	733	22,825
12月	31,534	719	30,815	110	2,882	595	22,799

年 月	加 工 賃 Processing fees						
	加 工 高 Products Quantity						
	合 計 Total			精 練・漂 白 品 Bleached		浸 染 品 Dyed	
	計 Total	輸出用 For exports	国内用 For domestic use	輸出用 For exports	国内用 For domestic use	輸出用 For exports	国内用 For domestic use
平成10年	96,816	3,447	93,369	384	6,858	2,921	73,080
11	92,527	3,110	89,417	383	6,490	2,617	70,258
12	83,724	2,565	81,159	323	5,446	2,163	64,232
13	78,496	2,448	76,048	348	4,802	2,038	60,786
14	73,411	2,699	70,712	334	4,186	2,292	57,262
平成12年度	81,964	2,451	79,514	319	5,199	2,048	63,020
13	77,075	2,490	74,585	353	4,631	2,074	59,774
平成14年 1月～3月	17,776	575	17,201	84	1,085	473	13,908
4月～6月	18,709	705	18,004	85	1,097	596	14,570
7月～9月	18,391	676	17,715	87	949	574	14,230
10月～12月	18,535	743	17,792	78	1,055	649	14,554
平成14年 1月	5,718	171	5,547	26	346	142	4,501
2月	5,925	195	5,730	31	342	156	4,657
3月	6,133	209	5,924	26	397	174	4,750
4月	6,136	215	5,920	26	384	187	4,786
5月	6,147	271	5,876	29	356	224	4,779
6月	6,426	219	6,207	31	357	186	5,005
7月	6,526	224	6,302	30	352	188	5,052
8月	5,842	230	5,612	28	284	198	4,485
9月	6,023	223	5,800	29	312	188	4,693
10月	6,084	240	5,843	29	339	205	4,749
11月	6,236	246	5,991	25	355	218	4,916
12月	6,215	257	5,958	23	361	226	4,888

加工高 Products Quantity				引渡数量 Shipments Quantity	在庫数量 Inventory Quantity		Year, Quarter and Month
なっ染品 Printed		整理 Finishing processes		製品 Products	原反 (仕掛中を含む) Non Products	製品 Products	
輸出用 For exports	国内用 For domestic use	輸出用 For exports	国内用 For domestic use				
348	23,255	-	61,430	500,772	51,667	31,967	
204	22,333	15	55,797	482,229	48,753	27,754	1999
128	22,449	19	47,427	438,738	47,092	22,370	2000
65	22,053	39	44,094	410,291	40,758	19,067	2001
134	20,339	48	43,435	374,517	36,646	14,970	2002
133	22,723	19	46,642	428,038	42,120	21,878	F. Y. 2000
92	20,997	42	44,500	402,875	37,283	17,074	2001
56	4,610	3	10,097	92,818	37,283	17,074	Q 1 2002
46	4,937	9	10,267	92,414	37,411	18,672	Q 2
17	5,525	18	12,701	94,461	34,451	16,832	Q 3
15	5,267	18	10,370	94,824	36,646	14,970	Q 4
2	1,489	1	3,251	29,953	38,431	18,355	J a n. 2002
14	1,464	-	3,429	31,370	37,374	17,690	F e b.
40	1,657	2	3,417	31,495	37,283	17,074	M a r.
6	1,555	2	3,204	30,049	37,049	17,223	A p r.
40	1,612	1	3,206	31,058	37,773	17,116	M a y
-	1,770	6	3,857	31,307	37,411	18,672	J u n.
2	1,882	-	4,733	34,283	36,683	17,798	J u l.
8	1,872	5	4,074	29,365	35,047	18,117	A u g.
7	1,771	13	3,894	30,813	34,451	16,832	S e p.
4	1,822	5	3,625	31,704	36,101	15,575	O c t.
3	1,839	7	3,217	31,953	36,109	14,603	N o v.
8	1,606	6	3,528	31,167	36,646	14,970	D e c.

加工高 Products Quantity				Year, Quarter and Month
なっ染品 Printed		整理 Finishing processes		
輸出用 For exports	国内用 For domestic use	輸出用 For exports	国内用 For domestic use	
129	6,057	14	7,373	
96	5,454	13	7,215	1999
69	5,398	10	6,083	2000
50	5,338	11	5,123	2001
61	4,880	12	4,383	2002
74	5,384	10	5,910	F. Y. 2000
52	5,110	11	5,070	2001
16	1,123	2	1,085	Q 1 2002
22	1,232	3	1,105	Q 2
11	1,307	4	1,229	Q 3
13	1,218	4	964	Q 4
1	348	1	352	J a n. 2002
7	365	1	367	F e b.
8	410	1	367	M a r.
2	413	1	338	A p r.
18	395	1	346	M a y
2	424	1	421	J u n.
5	450	1	448	J u l.
2	445	1	398	A u g.
3	412	2	383	S e p.
6	414	1	342	O c t.
1	421	1	298	N o v.
6	384	1	324	D e c.

染色整理 Dyeing and Finishing Processes

年 月		毛 布 Blankets						
		加 工 高 Products Quantity						
		合 計 Total		精 練・漂 白 品 Bleached		浸 染 品 Dyed		
		計 Total	輸 出 用 For exports	国 内 用 For domestic use	輸 出 用 For exports	国 内 用 For domestic use	輸 出 用 For exports	国 内 用 For domestic use
平成10年		24,591	-	24,591	-	992	-	6,342
11		26,604	-	26,604	-	1,268	-	6,948
12		21,419	13	21,406	-	1,079	13	5,117
13		17,724	-	17,724	-	1,095	-	4,352
14		12,682	-	12,682	-	966	-	1,826
平成12年度		20,374	12	20,362	-	1,044	12	4,763
13		16,811	-	16,811	-	1,111	-	4,071
平成14年	1月～3月	2,424	-	2,424	-	232	-	410
	4月～6月	3,188	-	3,188	-	156	-	368
	7月～9月	3,547	-	3,547	-	231	-	497
	10月～12月	3,523	-	3,523	-	347	-	551
平成14年	1月	878	-	878	-	67	-	186
	2月	791	-	791	-	89	-	118
	3月	755	-	755	-	76	-	106
	4月	897	-	897	-	49	-	112
	5月	1,052	-	1,052	-	51	-	111
	6月	1,239	-	1,239	-	56	-	145
	7月	1,208	-	1,208	-	64	-	152
	8月	1,121	-	1,121	-	69	-	166
	9月	1,218	-	1,218	-	98	-	179
	10月	1,327	-	1,327	-	106	-	190
	11月	1,248	-	1,248	-	118	-	205
	12月	948	-	948	-	123	-	156

年 月		加 工 賃 Processing fees						
		加 工 高 Products Quantity						
		合 計 Total		精 練・漂 白 品 Bleached		浸 染 品 Dyed		
		計 Total	輸 出 用 For exports	国 内 用 For domestic use	輸 出 用 For exports	国 内 用 For domestic use	輸 出 用 For exports	国 内 用 For domestic use
平成10年		5,209	-	5,209	-	204	-	1,162
11		5,399	-	5,399	-	273	-	1,173
12		4,441	1	4,439	-	244	1	922
13		3,489	-	3,489	-	239	-	857
14		2,573	-	2,573	-	208	-	525
平成12年度		4,222	1	4,221	-	243	1	873
13		3,241	-	3,241	-	241	-	810
平成14年	1月～3月	518	-	518	-	52	-	122
	4月～6月	664	-	664	-	39	-	130
	7月～9月	735	-	735	-	49	-	157
	10月～12月	656	-	656	-	68	-	115
平成14年	1月	193	-	193	-	21	-	48
	2月	166	-	166	-	16	-	39
	3月	159	-	159	-	15	-	36
	4月	212	-	212	-	14	-	41
	5月	213	-	213	-	12	-	42
	6月	239	-	239	-	13	-	48
	7月	254	-	254	-	15	-	53
	8月	236	-	236	-	14	-	50
	9月	246	-	246	-	20	-	54
	10月	270	-	270	-	20	-	60
	11月	216	-	216	-	23	-	30
	12月	170	-	170	-	25	-	25

				単位：千m ² Unit：1000m ²			Year, Quarter and Month
加工高 Products Quantity				引渡数量 Shipments Quantity	在庫数量 Inventory Quantity		
なっ染品 Printed		整理 Finishing processes		製品 Products	原反 (仕掛中を含む) Non Products	製品 Products	
輸出用 For exports	国内用 For domestic use	輸出用 For exports	国内用 For domestic use				
-	12,688	-	4,569	24,525	92	289	C. Y. 1998
-	14,514	-	3,874	26,408	84	237	1999
-	11,632	-	3,578	21,420	111	236	2000
-	10,127	-	2,150	17,372	80	441	2001
-	8,937	-	953	12,408	96	715	2002
-	11,171	-	3,384	20,457	96	177	F. Y. 2000
-	9,920	-	1,709	16,224	97	617	2001
-	1,480	-	302	2,248	97	617	Q 1 2002
-	2,373	-	291	2,820	122	985	Q 2
-	2,647	-	172	3,573	54	959	Q 3
-	2,437	-	188	3,767	96	715	Q 4
-	492	-	133	847	78	472	Jan. 2002
-	451	-	133	737	93	526	Feb.
-	537	-	36	664	97	617	Mar.
-	613	-	123	1,385	56	129	Apr.
-	813	-	77	319	106	862	May
-	947	-	91	1,116	122	985	Jun.
-	918	-	74	1,129	116	1,064	Jul.
-	815	-	71	1,025	119	1,160	Aug.
-	914	-	27	1,419	54	959	Sep.
-	971	-	60	1,208	126	1,078	Oct.
-	854	-	71	1,384	101	942	Nov.
-	612	-	57	1,175	96	715	Dec.

				単位：百万円 Unit：Million yen		Year, Quarter and Month
加工高 Products Quantity						
なっ染品 Printed		整理 Finishing processes				
輸出用 For exports	国内用 For domestic use	輸出用 For exports	国内用 For domestic use			
-	2,976	-	867	C. Y. 1998		
-	3,160	-	793	1999		
-	2,525	-	748	2000		
-	1,798	-	596	2001		
-	1,472	-	368	2002		
-	2,379	-	725	F. Y. 2000		
-	1,695	-	496	2001		
-	253	-	91	Q 1	2002	
-	369	-	127	Q 2		
-	446	-	83	Q 3		
-	405	-	68	Q 4		
-	88	-	37	Jan.	2002	
-	76	-	35	Feb.		
-	90	-	19	Mar.		
-	107	-	50	Apr.		
-	125	-	34	May		
-	137	-	42	Jun.		
-	152	-	34	Jul.		
-	140	-	32	Aug.		
-	155	-	16	Sep.		
-	161	-	29	Oct.		
-	141	-	21	Nov.		
-	102	-	17	Dec.		

ニット生地 Knit fabrics

年 月	ニット生地合計 (1~4) Total								Year, Quarter and Month
	生産数量 Production Quantity				受入数量 Receipt Quantity	消費数量 Consumption Quantity	出荷数量 Shipments Quantity	在庫数量 Inventory Quantity	
	計 Total	たて編 Wrap knit fabrics	丸編 Circular knit fabrics	横編 Weft knit fabrics					
平成10年	136,400	37,927	97,788	685	50,863	50,308	137,229	8,484	C. Y. 1998 1999 2000 2001 2002
11	118,753	35,447	82,861	445	9,552	11,825	116,325	5,801	
12	111,252	37,558	73,229	465	8,055	11,378	108,002	5,359	
13	103,503	36,272	66,817	415	7,319	9,150	102,065	5,125	
14	97,514	37,112	60,086	316	5,869	7,792	96,408	4,702	
平成12年度	107,831	36,786	70,597	449	7,696	10,600	105,076	5,597	F. Y. 2000 2001
13	102,444	36,353	65,704	387	7,129	8,768	101,118	5,278	
平成14年 1月~3月	24,384	8,897	15,421	67	1,498	2,002	23,750	5,278	Q 1 2002
4月~6月	24,682	9,027	15,571	84	1,472	1,942	24,301	5,199	Q 2
7月~9月	23,897	9,427	14,387	83	1,456	1,845	23,818	5,144	Q 3
10月~12月	24,550	9,761	14,707	82	1,442	2,003	24,540	4,702	Q 4
平成14年 1月	8,054	2,883	5,145	25	516	668	7,920	5,130	Jan. 2002
2月	8,065	2,962	5,082	21	490	670	7,825	5,194	Feb.
3月	8,265	3,051	5,193	21	492	664	8,005	5,278	Mar.
4月	8,425	3,041	5,359	25	496	656	8,219	5,328	Apr.
5月	8,119	2,942	5,150	28	491	646	8,017	5,283	May
6月	8,137	3,045	5,062	31	486	640	8,064	5,199	Jun.
7月	8,396	3,228	5,137	31	525	658	8,291	5,264	Jul.
8月	7,615	3,115	4,473	27	463	599	7,559	5,257	Aug.
9月	7,886	3,083	4,777	25	468	588	7,968	5,144	Sep.
10月	8,312	3,311	4,970	31	510	676	8,394	4,964	Oct.
11月	8,324	3,233	5,063	28	487	699	8,308	4,869	Nov.
12月	7,915	3,218	4,674	22	445	627	7,838	4,702	Dec.

年 月	1 綿生地 Cotton fabrics								Year, Quarter and Month
	生産数量 Production Quantity				受入数量 Receipt Quantity	消費数量 Consumption Quantity	出荷数量 Shipments Quantity	在庫数量 Inventory Quantity	
	計 Total	たて編 Wrap knit fabrics	丸編 Circular knit fabrics	横編 Weft knit fabrics					
平成10年	58,431	884	57,452	95	33,083	34,316	57,746	3,805	C. Y. 1998 1999 2000 2001 2002
11	50,252	911	49,183	158	6,990	10,416	46,676	2,523	
12	43,467	461	42,829	177	5,708	9,761	39,900	1,994	
13	39,516	451	38,937	128	5,227	7,713	37,169	2,104	
14	34,821	453	34,265	102	4,473	6,697	33,271	1,814	
平成12年度	41,764	444	41,154	166	5,417	8,991	38,620	2,222	F. Y. 2000 2001
13	38,571	456	37,995	120	5,157	7,382	36,489	2,121	
平成14年 1月~3月	9,157	106	9,023	28	1,126	1,710	8,554	2,121	Q 1 2002
4月~6月	9,150	114	9,012	24	1,100	1,650	8,622	2,106	Q 2
7月~9月	8,067	111	7,935	21	1,098	1,570	7,858	2,082	Q 3
10月~12月	8,446	121	8,295	30	1,148	1,766	8,238	1,814	Q 4
平成14年 1月	3,052	37	3,004	11	390	573	2,877	2,113	Jan. 2002
2月	3,019	34	2,975	10	365	565	2,797	2,127	Feb.
3月	3,086	35	3,043	8	372	572	2,880	2,121	Mar.
4月	3,191	37	3,145	8	372	558	2,963	2,172	Apr.
5月	3,052	38	3,006	8	375	550	2,864	2,191	May
6月	2,907	38	2,861	8	353	542	2,794	2,106	Jun.
7月	2,937	40	2,889	7	398	560	2,826	2,141	Jul.
8月	2,489	35	2,448	6	347	510	2,432	2,104	Aug.
9月	2,642	36	2,598	7	353	500	2,600	2,082	Sep.
10月	2,861	40	2,810	11	406	585	2,874	1,973	Oct.
11月	2,922	44	2,869	9	390	620	2,775	1,976	Nov.
12月	2,663	37	2,616	10	352	561	2,588	1,814	Dec.

ニット生地 Knit fabrics

年 月	2 毛生地 Wool fabrics							単位：トン Unit: t	Year, Quarter and Month
	生産数量 Production Quantity				受入数量 Receipt Quantity	消費数量 Consumption Quantity	出荷数量 Shipments Quantity	在庫数量 Inventory Quantity	
	計 Total	たて編 Wrap knit fabrics	丸編 Circular knit fabrics	横編 Weft knit fabrics					
平成10年	1,221	-	995	226	679	880	970	98	C. Y. 1998
11	868	-	739	129	63	220	753	18	1999
12	671	-	565	106	38	189	527	12	2000
13	646	-	557	89	42	169	524	8	2001
14	522	-	475	47	35	127	427	9	2002
平成12年度	669	-	568	101	37	189	517	17	F. Y. 2000
13	638	-	558	80	43	156	533	9	2001
平成14年 1月～3月	82	-	75	7	5	14	71	9	Q 1 2002
4月～6月	163	-	155	8	9	27	141	14	Q 2
7月～9月	185	-	166	19	14	57	141	13	Q 3
10月～12月	93	-	79	14	7	30	74	9	Q 4
平成14年 1月	28	-	26	2	2	5	25	8	Jan. 2002
2月	26	-	24	2	2	6	22	9	Feb.
3月	27	-	25	2	2	4	24	9	Mar.
4月	44	-	42	2	2	8	36	10	Apr.
5月	57	-	54	2	3	10	46	14	May
6月	63	-	59	4	5	9	59	14	Jun.
7月	74	-	68	6	7	20	58	16	Jul.
8月	62	-	56	6	4	21	47	12	Aug.
9月	49	-	42	7	3	15	36	13	Sep.
10月	35	-	30	5	3	12	29	10	Oct.
11月	31	-	26	5	2	10	23	10	Nov.
12月	27	-	23	4	2	8	22	9	Dec.

年 月	3 合成繊維生地 (①～④) Synthetic fiber fabrics							単位：トン Unit: t	Year, Quarter and Month
	生産数量 Production Quantity				受入数量 Receipt Quantity	消費数量 Consumption Quantity	出荷数量 Shipments Quantity	在庫数量 Inventory Quantity	
	計 Total	たて編 Wrap knit fabrics	丸編 Circular knit fabrics	横編 Weft knit fabrics					
平成10年	67,953	35,173	32,529	251	14,890	14,113	68,543	4,279	C. Y. 1998
11	60,933	32,797	28,080	56	1,463	916	61,441	2,976	1999
12	60,353	35,034	25,263	56	1,267	1,149	60,037	3,073	2000
13	56,785	33,638	23,088	60	1,048	995	57,071	2,749	2001
14	55,988	34,436	21,497	55	707	714	56,085	2,646	2002
平成12年度	58,683	34,221	24,404	57	1,212	1,142	58,443	3,091	F. Y. 2000
13	56,758	33,750	22,950	58	976	959	56,937	2,880	2001
平成14年 1月～3月	13,617	8,293	5,309	14	179	220	13,469	2,880	Q 1 2002
4月～6月	13,791	8,384	5,394	13	190	208	13,842	2,813	Q 2
7月～9月	14,041	8,711	5,316	13	176	144	14,127	2,778	Q 3
10月～12月	14,539	9,047	5,478	14	162	143	14,647	2,646	Q 4
平成14年 1月	4,489	2,688	1,795	6	60	71	4,511	2,722	Jan. 2002
2月	4,509	2,769	1,736	4	58	79	4,422	2,799	Feb.
3月	4,619	2,837	1,778	4	61	70	4,536	2,880	Mar.
4月	4,663	2,835	1,823	5	62	72	4,633	2,896	Apr.
5月	4,507	2,734	1,769	4	59	67	4,569	2,827	May
6月	4,621	2,815	1,802	4	69	69	4,640	2,813	Jun.
7月	4,795	2,980	1,810	5	59	52	4,804	2,818	Jul.
8月	4,543	2,873	1,665	5	61	44	4,553	2,832	Aug.
9月	4,703	2,858	1,841	4	56	48	4,770	2,778	Sep.
10月	4,908	3,058	1,845	5	56	51	4,944	2,733	Oct.
11月	4,868	2,990	1,874	4	54	50	4,965	2,645	Nov.
12月	4,763	2,999	1,759	5	52	42	4,739	2,646	Dec.

ニット生地 Knit fabrics

年 月	① ナイロン Nylon							単位：トン Unit : t	Year, Quarter and Month
	生産数量 Production Quantity				受入数量 Receipt Quantity	消費数量 Consumption Quantity	出荷数量 Shipments Quantity	在庫数量 Inventory Quantity	
	計 Total	たて編 Wrap knit fabrics	丸編 Circular knit fabrics	横編 Weft knit fabrics					
平成10年	9,084	8,194	878	12	1,232	1,185	9,105	315	C. Y. 1998 1999 2000 2001 2002
11	8,270	7,268	1,002	0	245	125	8,339	185	
12	8,821	7,875	947	-	243	22	9,002	246	
13	7,364	6,438	926	-	213	7	7,628	177	
14	7,629	6,933	696	-	47	8	7,664	161	
平成12年度	8,265	7,352	913	-	240	22	8,475	216	F. Y. 2000 2001
13	7,199	6,311	888	-	167	7	7,398	164	
平成14年 1月～3月	1,609	1,449	160	-	11	1	1,630	164	Q 1 2002
4月～6月	1,792	1,610	182	-	11	2	1,798	164	Q 2
7月～9月	2,096	1,910	186	-	12	2	2,100	168	Q 3
10月～12月	2,133	1,964	168	-	12	3	2,136	161	Q 4
平成14年 1月	540	487	53	-	4	0	548	172	Jan. 2002
2月	530	477	54	-	4	0	532	172	Feb.
3月	539	485	54	-	3	0	550	164	Mar.
4月	558	500	58	-	4	0	557	166	Apr.
5月	588	528	60	-	3	1	592	163	May
6月	646	581	64	-	4	1	649	164	Jun.
7月	691	624	66	-	4	1	700	157	Jul.
8月	706	648	58	-	4	1	701	166	Aug.
9月	699	637	62	-	4	0	699	168	Sep.
10月	707	651	57	-	4	1	701	168	Oct.
11月	704	645	59	-	4	1	729	146	Nov.
12月	721	669	52	-	4	1	706	161	Dec.

年 月	② アクリル Acrylic							単位：トン Unit : t	Year, Quarter and Month
	生産数量 Production Quantity				受入数量 Receipt Quantity	消費数量 Consumption Quantity	出荷数量 Shipments Quantity	在庫数量 Inventory Quantity	
	計 Total	たて編 Wrap knit fabrics	丸編 Circular knit fabrics	横編 Weft knit fabrics					
平成10年	7,940	237	7,577	126	1,493	1,486	7,853	930	C. Y. 1998 1999 2000 2001 2002
11	6,341	110	6,196	35	443	169	6,854	677	
12	4,886	82	4,764	40	258	278	4,792	713	
13	4,370	108	4,222	40	102	291	4,376	517	
14	4,243	84	4,124	36	79	214	4,111	496	
平成12年度	4,596	70	4,486	40	218	321	4,598	679	F. Y. 2000 2001
13	4,417	120	4,259	38	102	280	4,344	576	
平成14年 1月～3月	978	25	944	9	16	55	881	576	Q 1 2002
4月～6月	1,118	24	1,085	9	29	64	1,047	615	Q 2
7月～9月	1,136	17	1,111	8	17	43	1,128	596	Q 3
10月～12月	1,012	18	984	9	18	52	1,055	496	Q 4
平成14年 1月	322	9	309	4	4	21	286	538	Jan. 2002
2月	312	7	302	3	4	19	286	549	Feb.
3月	345	8	334	2	7	16	310	576	Mar.
4月	359	9	347	3	8	21	318	604	Apr.
5月	372	8	361	3	9	22	344	619	May
6月	387	7	377	3	12	21	384	615	Jun.
7月	382	7	372	3	5	14	396	592	Jul.
8月	372	6	363	3	8	15	374	583	Aug.
9月	382	3	376	2	4	15	358	596	Sep.
10月	352	6	342	3	7	17	387	547	Oct.
11月	347	8	337	3	6	20	361	517	Nov.
12月	312	5	304	3	4	15	307	496	Dec.

ニット生地 Knit fabrics

年 月	③ ポリエステル Polyester								Year, Quarter and Month
	生産数量 Production Quantity				受入数量 Receipt Quantity	消費数量 Consumption Quantity	出荷数量 Shipments Quantity	在庫数量 Inventory Quantity	
	計 Total	たて編 Wrap knit fabrics	丸編 Circular knit fabrics	横編 Weft knit fabrics					
平成10年	46,012	24,761	21,251	-	7,971	6,642	47,405	1,987	C. Y. 1998 1999 2000 2001 2002
11	42,633	23,993	18,639	0	600	444	42,416	1,441	
12	41,933	25,627	16,306	-	615	698	41,719	1,290	
13	41,029	25,862	15,167	0	576	558	41,087	1,165	
14	40,480	26,238	14,243	-	562	439	40,471	1,180	
平成12年度	41,151	25,386	15,765	0	603	644	40,895	1,352	F. Y. 2000 2001
13	41,184	26,143	15,041	-	578	550	41,202	1,274	
平成14年 1月～3月	10,169	6,549	3,620	-	140	141	10,042	1,274	Q 1 2002
4月～6月	9,979	6,491	3,488	-	149	133	10,017	1,210	Q 2
7月～9月	9,890	6,491	3,399	-	143	87	9,945	1,191	Q 3
10月～12月	10,442	6,707	3,735	-	130	78	10,467	1,180	Q 4
平成14年 1月	3,349	2,105	1,244	-	50	45	3,378	1,133	Jan. 2002
2月	3,378	2,191	1,187	-	46	51	3,305	1,199	Feb.
3月	3,442	2,252	1,190	-	45	46	3,358	1,274	Mar.
4月	3,450	2,241	1,208	-	50	47	3,430	1,279	Apr.
5月	3,254	2,116	1,139	-	46	42	3,308	1,219	May
6月	3,275	2,134	1,141	-	53	44	3,278	1,210	Jun.
7月	3,401	2,255	1,147	-	49	33	3,370	1,249	Jul.
8月	3,176	2,123	1,053	-	48	24	3,174	1,267	Aug.
9月	3,313	2,113	1,200	-	47	29	3,401	1,191	Sep.
10月	3,537	2,291	1,247	-	44	29	3,528	1,202	Oct.
11月	3,493	2,215	1,278	-	43	26	3,541	1,163	Nov.
12月	3,412	2,201	1,211	-	44	23	3,397	1,180	Dec.

年 月	④ その他の合成繊維生地 Others								Year, Quarter and Month
	生産数量 Production Quantity				受入数量 Receipt Quantity	消費数量 Consumption Quantity	出荷数量 Shipments Quantity	在庫数量 Inventory Quantity	
	計 Total	たて編 Wrap knit fabrics	丸編 Circular knit fabrics	横編 Weft knit fabrics					
平成10年	4,917	1,981	2,823	113	4,194	4,800	4,180	1,047	C. Y. 1998 1999 2000 2001 2002
11	3,689	1,426	2,244	20	175	177	3,832	672	
12	4,713	1,451	3,246	16	151	151	4,523	824	
13	4,022	1,230	2,772	20	156	139	3,980	890	
14	3,635	1,181	2,434	19	19	53	3,838	810	
平成12年度	4,671	1,413	3,240	18	151	155	4,474	844	F. Y. 2000 2001
13	3,958	1,176	2,763	20	128	122	3,993	866	
平成14年 1月～3月	860	270	585	5	12	22	915	866	Q 1 2002
4月～6月	903	259	640	4	2	9	981	824	Q 2
7月～9月	919	295	619	5	3	12	953	823	Q 3
10月～12月	953	357	591	5	2	10	989	810	Q 4
平成14年 1月	278	86	190	2	2	5	299	878	Jan. 2002
2月	289	93	194	2	5	8	299	879	Feb.
3月	293	91	201	2	5	9	317	866	Mar.
4月	297	84	210	2	0	3	328	847	Apr.
5月	292	82	209	1	1	3	325	826	May
6月	314	93	220	1	1	3	328	824	Jun.
7月	321	94	225	2	1	4	337	820	Jul.
8月	289	96	191	2	1	4	304	817	Aug.
9月	309	105	203	2	1	4	312	823	Sep.
10月	311	110	199	2	1	3	327	816	Oct.
11月	323	122	199	2	1	3	333	818	Nov.
12月	318	124	192	2	1	4	329	810	Dec.

ニット生地 Knit fabrics

年 月	4 その他の繊維製生地 Other fiber fabrics								Year, Quarter and Month
	生産数量 Production Quantity				受入数量 Receipt Quantity	消費数量 Consumption Quantity	出荷数量 Shipments Quantity	在庫数量 Inventory Quantity	
	計 Total	たて編 Wrap knit fabrics	丸編 Circular knit fabrics	横編 Weft knit fabrics					
平成10年	8,795	1,870	6,812	113	2,211	999	9,970	302	C. Y. 1998 1999 2000 2001 2002
11	6,700	1,739	4,858	102	1,035	273	7,455	284	
12	6,761	2,063	4,572	125	1,042	278	7,538	280	
13	6,555	2,183	4,235	137	1,002	274	7,302	264	
14	6,183	2,223	3,848	111	655	253	6,625	232	
平成12年度	6,715	2,121	4,471	124	1,030	279	7,496	267	F. Y. 2000 2001
13	6,477	2,147	4,201	129	952	271	7,160	268	
平成14年 1月～3月	1,529	497	1,014	18	188	58	1,656	268	Q 1 2002
4月～6月	1,578	529	1,009	39	173	57	1,696	266	Q 2
7月～9月	1,604	604	970	30	168	75	1,693	271	Q 3
10月～12月	1,472	593	855	24	125	64	1,581	232	Q 4
平成14年 1月	485	159	319	7	64	20	507	286	Jan. 2002
2月	511	159	348	4	66	20	584	260	Feb.
3月	533	179	347	7	58	18	565	268	Mar.
4月	527	168	349	10	60	18	587	250	Apr.
5月	504	169	321	14	54	19	537	252	May
6月	546	192	339	15	59	20	572	266	Jun.
7月	590	207	370	13	61	26	603	289	Jul.
8月	521	208	303	10	51	25	528	308	Aug.
9月	493	189	296	8	56	24	562	271	Sep.
10月	508	213	285	11	44	28	547	248	Oct.
11月	503	199	294	10	41	19	545	238	Nov.
12月	461	182	276	4	40	17	489	232	Dec.

ニット・衣服縫製品 Knit and Sewn clothing products

年 月	外衣計 (1~2) Outerwear						単位:1,000点 Unit:1,000number	Year, Quarter and Month
	生産数量 Production Quantity	受入数量 Receipt Quantity	出荷数量 Shipments Quantity				在庫数量 Inventory Quantity	
			計 Total	販売 Sales		そ の 他 Others		
				数量 Quantity	金額 (百万円) Value (Million yen)			
平成10年	408,726	133,845	540,767	368,892	859,356	171,875	60,557	C. Y. 1998
11	351,711	103,436	457,984	316,680	703,995	141,303	49,834	1999
12	313,680	100,733	414,525	288,099	617,440	126,426	47,132	2000
13	266,367	96,994	364,080	258,585	549,458	105,496	44,658	2001
14	227,704	77,272	309,415	224,390	459,062	85,025	38,267	2002
平成12年度	300,544	98,866	399,353	279,639	598,394	119,714	41,856	F. Y. 2000
13	256,486	94,110	353,202	252,161	531,985	101,041	36,048	2001
平成14年 1月~3月	60,272	21,297	87,948	64,962	135,745	22,987	36,048	Q 1 2002
4月~6月	59,804	21,314	84,831	62,182	117,202	22,649	32,108	Q 2
7月~9月	55,495	18,517	71,293	51,049	107,418	20,245	34,884	Q 3
10月~12月	52,133	16,143	65,342	46,198	98,697	19,144	38,267	Q 4
平成14年 1月	17,995	6,152	25,243	18,380	37,268	6,863	41,099	Jan. 2002
2月	20,398	7,042	29,533	21,775	44,417	7,757	39,128	Feb.
3月	21,879	8,102	33,173	24,806	54,059	8,367	36,048	Mar.
4月	22,319	8,972	33,051	24,500	47,529	8,550	34,089	Apr.
5月	19,228	7,137	27,798	20,369	39,000	7,428	32,741	May
6月	18,257	5,205	23,982	17,312	30,673	6,671	32,108	Jun.
7月	18,831	5,517	22,842	16,259	32,195	6,583	33,630	Jul.
8月	17,755	6,303	22,844	16,146	34,053	6,697	34,897	Aug.
9月	18,909	6,698	25,607	18,643	41,170	6,964	34,884	Sep.
10月	18,114	6,042	23,752	16,898	38,597	6,854	35,352	Oct.
11月	17,275	5,039	21,041	14,910	32,129	6,131	36,912	Nov.
12月	16,744	5,063	20,548	14,390	27,971	6,159	38,267	Dec.

年 月	1 ニット製 Knit						単位:1,000点 Unit:1,000number	Year, Quarter and Month
	生産数量 Production Quantity	受入数量 Receipt Quantity	出荷数量 Shipments Quantity				在庫数量 Inventory Quantity	
			計 Total	販売 Sales		そ の 他 Others		
				数量 Quantity	金額 (百万円) Value (Million yen)			
平成10年	186,661	39,566	225,627	156,422	287,085	69,205	22,000	C. Y. 1998
11	159,926	31,120	192,923	133,577	227,814	59,346	18,852	1999
12	146,463	26,566	173,077	119,373	195,947	53,704	17,486	2000
13	125,309	32,430	157,115	112,516	201,489	44,599	17,345	2001
14	110,615	25,643	136,852	101,304	166,892	35,548	14,447	2002
平成12年度	140,438	27,817	167,670	117,359	194,945	50,311	13,953	F. Y. 2000
13	122,254	32,004	154,052	111,081	197,563	42,971	11,018	2001
平成14年 1月~3月	29,504	7,818	41,192	31,694	50,408	9,498	11,018	Q 1 2002
4月~6月	29,466	7,231	36,507	27,003	39,408	9,504	11,183	Q 2
7月~9月	27,079	6,152	31,855	23,316	43,739	8,539	12,644	Q 3
10月~12月	24,566	4,442	27,298	19,291	33,336	8,008	14,447	Q 4
平成14年 1月	8,533	2,406	11,970	9,171	14,759	2,799	14,038	Jan. 2002
2月	10,053	2,615	14,075	10,883	17,398	3,192	12,588	Feb.
3月	10,917	2,797	15,147	11,640	18,251	3,507	11,018	Mar.
4月	11,292	3,221	14,667	11,105	17,144	3,562	10,885	Apr.
5月	9,229	2,334	11,287	8,158	12,137	3,129	11,233	May
6月	8,945	1,676	10,553	7,740	10,128	2,813	11,183	Jun.
7月	9,244	2,106	10,168	7,454	12,857	2,714	12,364	Jul.
8月	8,719	2,111	10,417	7,636	14,531	2,780	12,877	Aug.
9月	9,116	1,935	11,270	8,225	16,350	3,045	12,644	Sep.
10月	8,459	1,445	9,731	6,884	13,768	2,847	12,792	Oct.
11月	8,237	1,482	9,986	6,354	11,057	2,632	13,579	Nov.
12月	7,871	1,515	8,581	6,052	8,511	2,529	14,447	Dec.

ニット・衣服縫製品 Knit and Sewn clothing products

年 月	2 織物製 Woven fabric						単位：1,000点 Unit：1,000number	Year, Quarter and Month
	生産数量 Production Quantity	受入数量 Receipt Quantity	出荷数量 Shipments Quantity				在庫数量 Inventory Quantity	
			計 Total	販売 Sales		その他 Others		
				数量 Quantity	金額(百万円) Value(Million yen)			
平成10年	222,065	94,279	315,140	212,470	572,271	102,670	38,557	C. Y. 1998
11	191,786	72,316	265,061	183,103	476,181	81,957	30,983	1999
12	167,217	74,168	241,448	168,726	421,493	72,722	29,645	2000
13	141,058	64,565	206,966	146,069	347,969	60,897	27,313	2001
14	117,089	51,629	172,563	123,086	292,170	49,476	23,820	2002
平成12年度	160,106	71,049	231,683	162,280	403,449	69,402	27,902	F. Y. 2000
13	134,232	62,105	199,150	141,080	334,422	58,071	25,030	2001
平成14年 1月～3月	30,768	13,478	46,756	33,268	85,337	13,489	25,030	Q 1 2002
4月～6月	30,338	14,083	48,324	35,178	77,793	13,145	20,925	Q 2
7月～9月	28,416	12,366	39,439	27,733	63,679	11,706	22,240	Q 3
10月～12月	27,567	11,702	38,044	26,907	65,361	11,136	23,820	Q 4
平成14年 1月	9,462	3,746	13,273	9,210	22,510	4,063	27,061	Jan. 2002
2月	10,344	4,427	15,458	10,892	27,019	4,566	26,540	Feb.
3月	10,962	5,305	18,026	13,166	35,808	4,860	25,030	Mar.
4月	11,026	5,751	18,384	13,395	30,385	4,989	23,203	Apr.
5月	9,999	4,803	16,511	12,211	26,863	4,299	21,507	May
6月	9,312	3,529	13,429	9,572	20,545	3,858	20,925	Jun.
7月	9,587	3,411	12,674	8,805	19,337	3,869	21,266	Jul.
8月	9,036	4,191	12,427	8,510	19,522	3,917	22,020	Aug.
9月	9,793	4,763	14,337	10,418	24,820	3,920	22,240	Sep.
10月	9,655	4,597	14,021	10,014	24,829	4,007	22,561	Oct.
11月	9,038	3,557	12,055	8,556	21,071	3,499	23,333	Nov.
12月	8,873	3,548	11,967	8,337	19,460	3,630	23,820	Dec.

年 月	下着計(3～4) Underwear						単位：1,000点 Unit：1,000number	Year, Quarter and Month
	生産数量 Production Quantity	受入数量 Receipt Quantity	出荷数量 Shipments Quantity				在庫数量 Inventory Quantity	
			計 Total	販売 Sales		その他 Others		
				数量 Quantity	金額(百万円) Value(Million yen)			
平成10年	261,147	89,762	355,996	242,284	92,192	113,712	19,044	C. Y. 1998
11	229,666	82,011	336,778	210,172	82,812	126,605	19,258	1999
12	196,942	76,916	277,937	188,073	74,553	89,864	15,853	2000
13	157,729	67,061	229,494	154,520	64,159	74,974	13,911	2001
14	135,517	67,579	209,454	147,784	61,861	61,670	9,271	2002
平成12年度	184,352	73,277	264,167	178,226	72,077	85,941	17,026	F. Y. 2000
13	151,035	68,798	224,345	152,566	63,002	71,778	14,063	2001
平成14年 1月～3月	34,194	18,740	52,843	36,281	14,982	16,562	14,063	Q 1 2002
4月～6月	33,383	17,217	53,011	37,562	15,227	15,449	12,458	Q 2
7月～9月	32,952	15,431	50,978	36,256	15,201	14,722	10,383	Q 3
10月～12月	34,989	16,191	52,621	37,685	16,452	14,936	9,271	Q 4
平成14年 1月	11,449	6,087	17,052	11,491	4,851	5,561	13,837	Jan. 2002
2月	11,320	6,060	17,548	12,048	4,891	5,500	14,016	Feb.
3月	11,425	6,593	18,243	12,742	5,240	5,502	14,063	Mar.
4月	11,144	5,821	17,869	12,606	4,969	5,263	13,418	Apr.
5月	11,232	5,965	17,642	12,458	5,126	5,183	13,265	May
6月	11,007	5,432	17,501	12,498	5,132	5,003	12,458	Jun.
7月	11,841	5,746	18,055	12,459	5,151	5,596	12,264	Jul.
8月	10,329	4,866	16,453	11,981	4,956	4,472	11,128	Aug.
9月	10,782	4,819	16,470	11,815	5,094	4,654	10,383	Sep.
10月	11,712	5,737	18,525	13,076	5,824	5,450	9,347	Oct.
11月	11,696	5,280	17,322	12,530	5,495	4,791	9,132	Nov.
12月	11,581	5,174	16,775	12,080	5,133	4,695	9,271	Dec.

ニット・衣服縫製品 Knit and Sewn clothing products

年 月	3 ニット製 Knit						単位：1,000点 Unit：1,000number		Year, Quarter and Month
	生産数量 Production Quantity	受入数量 Receipt Quantity	出荷数量 Shipments Quantity				在庫数量 Inventory Quantity		
			計 Total	販売 Sales		その他 Others			
				数量 Quantity	金額(百万円) Value(Million yen)				
平成10年	235,451	85,755	325,246	222,518	84,436	102,728	17,156	C. Y. 1998	
11	209,570	78,980	313,623	195,891	77,582	117,732	17,304	1999	
12	177,771	73,179	253,795	172,313	68,707	81,482	13,994	2000	
13	137,290	63,318	203,424	138,718	58,374	64,706	12,271	2001	
14	119,792	65,431	189,252	136,008	57,502	53,244	9,010	2002	
平成12年度	164,419	69,191	238,156	161,676	65,936	76,479	15,229	F. Y. 2000	
13	131,893	65,388	199,991	137,723	57,639	62,268	12,420	2001	
平成14年 1月～3月	29,847	17,926	47,259	32,978	13,809	14,281	12,420	Q 1 2002	
4月～6月	29,333	16,364	47,679	34,285	14,045	13,394	10,812	Q 2	
7月～9月	29,129	15,072	45,750	33,160	14,058	12,590	9,655	Q 3	
10月～12月	31,483	16,069	48,564	35,585	15,590	12,979	9,010	Q 4	
平成14年 1月	10,009	5,823	15,228	10,413	4,462	4,815	12,180	Jan. 2002	
2月	9,795	5,780	15,584	10,884	4,490	4,700	12,373	Feb.	
3月	10,044	6,324	16,447	11,682	4,857	4,766	12,420	Mar.	
4月	9,725	5,543	16,042	11,473	4,568	4,569	11,761	Apr.	
5月	9,955	5,665	15,909	11,356	4,720	4,553	11,620	May	
6月	9,653	5,156	15,729	11,456	4,757	4,273	10,812	Jun.	
7月	10,360	5,473	16,155	11,357	4,753	4,798	10,619	Jul.	
8月	9,185	4,821	14,793	10,976	4,573	3,818	9,963	Aug.	
9月	9,583	4,778	14,801	10,827	4,731	3,975	9,655	Sep.	
10月	10,496	5,694	16,880	12,093	5,437	4,787	9,023	Oct.	
11月	10,675	5,246	16,285	12,000	5,254	4,284	8,802	Nov.	
12月	10,312	5,129	15,399	11,491	4,898	3,908	9,010	Dec.	

年 月	4 織物製 Woven fabric						単位：1,000点 Unit：1,000number		Year, Quarter and Month
	生産数量 Production Quantity	受入数量 Receipt Quantity	出荷数量 Shipments Quantity				在庫数量 Inventory Quantity		
			計 Total	販売 Sales		その他 Others			
				数量 Quantity	金額(百万円) Value(Million yen)				
平成10年	25,696	4,007	30,750	19,766	7,756	10,984	1,888	C. Y. 1998	
11	20,096	3,031	23,154	14,281	5,229	8,873	1,954	1999	
12	19,171	3,736	24,142	15,760	5,845	8,382	1,859	2000	
13	20,440	3,742	26,070	15,802	5,784	10,268	1,639	2001	
14	15,725	2,148	20,202	11,776	4,360	8,425	260	2002	
平成12年度	19,933	4,086	26,012	16,550	6,141	9,462	1,796	F. Y. 2000	
13	19,142	3,410	24,353	14,843	5,363	9,510	1,643	2001	
平成14年 1月～3月	4,346	814	5,583	3,302	1,173	2,281	1,643	Q 1 2002	
4月～6月	4,050	854	5,332	3,278	1,182	2,055	1,646	Q 2	
7月～9月	3,823	358	5,228	3,096	1,143	2,132	728	Q 3	
10月～12月	3,506	122	4,058	2,101	862	1,957	260	Q 4	
平成14年 1月	1,440	265	1,824	1,078	389	746	1,656	Jan. 2002	
2月	1,525	280	1,964	1,164	401	799	1,642	Feb.	
3月	1,381	270	1,796	1,060	383	736	1,643	Mar.	
4月	1,419	278	1,827	1,133	401	694	1,657	Apr.	
5月	1,277	300	1,733	1,102	406	630	1,645	May	
6月	1,354	276	1,773	1,043	375	730	1,646	Jun.	
7月	1,481	273	1,900	1,101	398	798	1,644	Jul.	
8月	1,144	44	1,660	1,006	382	654	1,165	Aug.	
9月	1,199	41	1,668	989	363	680	728	Sep.	
10月	1,215	43	1,646	983	387	663	324	Oct.	
11月	1,021	34	1,037	530	241	507	330	Nov.	
12月	1,269	45	1,375	588	235	787	260	Dec.	

ニット・衣服縫製品 Knit and Sewn clothing products

年 月	補整着計 (5~6) Foundation garment						単位：1,000点 Unit：1,000number		Year, Quarter and Month
	生産数量 Production Quantity	受入数量 Receipt Quantity	出荷数量 Shipments Quantity				在庫数量 Inventory Quantity		
			計 Total	販売 Sales		そ の 他 Others			
				数量 Quantity	金額 (百万円) Value (Million yen)				
平成10年	35,325	54,161	89,675	76,473	84,321	13,202	6,635	C. Y. 1998	
11	31,688	56,235	87,948	78,234	81,779	9,715	6,529	1999	
12	28,133	55,400	84,758	75,564	78,530	9,194	5,368	2000	
13	24,389	69,409	96,450	89,223	92,054	7,228	2,641	2001	
14	21,723	73,920	96,135	89,677	93,106	6,458	1,253	2002	
平成12年度	27,051	55,024	84,941	76,269	79,469	8,672	3,217	F. Y. 2000	
13	23,451	72,393	96,793	89,830	93,185	6,962	1,404	2001	
平成14年 1月~3月	5,179	15,783	21,402	19,812	21,387	1,590	1,404	Q 1 2002	
4月~6月	5,883	19,719	25,714	24,014	23,808	1,700	1,267	Q 2	
7月~9月	5,521	19,209	24,790	23,199	24,726	1,591	1,134	Q 3	
10月~12月	5,140	19,209	24,229	22,652	23,185	1,577	1,253	Q 4	
平成14年 1月	1,682	5,008	6,515	6,040	6,618	475	2,026	Jan. 2002	
2月	1,704	5,212	6,966	6,398	6,997	568	1,974	Feb.	
3月	1,792	5,562	7,921	7,374	7,772	547	1,404	Mar.	
4月	1,948	7,203	9,304	8,726	8,961	577	1,243	Apr.	
5月	1,974	6,350	8,274	7,700	7,503	574	1,289	May	
6月	1,962	6,165	8,137	7,588	7,345	549	1,267	Jun.	
7月	1,868	6,794	8,699	8,167	8,466	532	1,164	Jul.	
8月	1,827	5,583	7,317	6,846	7,618	471	1,254	Aug.	
9月	1,826	6,832	8,774	8,187	8,642	588	1,134	Sep.	
10月	1,757	7,621	9,210	8,645	8,945	565	1,297	Oct.	
11月	1,741	6,024	7,796	7,275	7,504	521	1,262	Nov.	
12月	1,642	5,563	7,223	6,732	6,736	491	1,253	Dec.	

年 月	5 ニット製 Knit						単位：1,000点 Unit：1,000number		Year, Quarter and Month
	生産数量 Production Quantity	受入数量 Receipt Quantity	出荷数量 Shipments Quantity				在庫数量 Inventory Quantity		
			計 Total	販売 Sales		そ の 他 Others			
				数量 Quantity	金額 (百万円) Value (Million yen)				
平成10年	13,924	1,586	15,463	8,113	7,614	7,350	955	C. Y. 1998	
11	12,103	1,259	13,513	8,061	6,230	5,452	1,107	1999	
12	10,903	1,301	12,217	6,530	5,469	5,687	1,152	2000	
13	9,858	1,051	10,858	6,012	5,006	4,846	1,143	2001	
14	9,131	799	9,898	5,626	4,332	4,271	283	2002	
平成12年度	10,677	1,119	11,789	6,266	5,248	5,523	1,175	F. Y. 2000	
13	9,613	992	10,548	5,934	4,884	4,614	385	2001	
平成14年 1月~3月	2,185	149	2,300	1,286	1,046	1,014	385	Q 1 2002	
4月~6月	2,515	200	2,667	1,534	1,095	1,133	401	Q 2	
7月~9月	2,251	199	2,485	1,411	1,039	1,074	298	Q 3	
10月~12月	2,180	251	2,445	1,395	1,151	1,050	283	Q 4	
平成14年 1月	725	22	717	425	348	292	388	Jan. 2002	
2月	717	81	803	430	362	373	381	Feb.	
3月	743	46	780	431	336	349	385	Mar.	
4月	827	65	881	498	354	382	387	Apr.	
5月	854	55	910	524	374	386	379	May	
6月	834	80	877	512	367	365	401	Jun.	
7月	768	66	846	488	336	358	327	Jul.	
8月	756	81	827	505	373	322	334	Aug.	
9月	727	52	812	417	331	394	298	Sep.	
10月	725	109	838	463	359	375	288	Oct.	
11月	749	61	808	464	387	344	286	Nov.	
12月	706	80	799	468	405	331	283	Dec.	

ニット・衣服縫製品 Knit and Sewn clothing products

年 月	6 織物製 Woven fabric						単位：1,000点 Unit：1,000number		Year, Quarter and Month
	生産数量 Production Quantity	受入数量 Receipt Quantity	出荷数量 Shipments Quantity				在庫数量 Inventory Quantity		
			計 Total	販売 Sales		その他 Others			
				数量 Quantity	金額(百万円) Value(Million yen)				
平成10年	21,401	52,575	74,212	68,360	76,707	5,852	5,680	C. Y. 1998	
11	19,585	54,976	74,435	70,172	75,549	4,263	5,422	1999	
12	17,230	54,099	72,541	69,034	73,061	3,508	4,216	2000	
13	14,531	68,358	85,593	83,211	87,048	2,382	1,498	2001	
14	12,592	73,121	86,237	84,051	88,774	2,186	970	2002	
平成12年度	16,374	53,905	73,152	70,003	74,221	3,149	2,042	F. Y. 2000	
13	13,837	71,401	86,245	83,897	88,301	2,348	1,019	2001	
平成14年 1月～3月	2,994	15,634	19,102	18,526	20,341	576	1,019	Q 1 2002	
4月～6月	3,368	19,519	23,047	22,480	22,713	567	866	Q 2	
7月～9月	3,270	19,011	22,305	21,788	23,687	517	836	Q 3	
10月～12月	2,960	18,958	21,783	21,257	22,034	527	970	Q 4	
平成14年 1月	957	4,986	5,798	5,615	6,270	183	1,638	Jan. 2002	
2月	987	5,131	6,163	5,968	6,635	195	1,593	Feb.	
3月	1,050	5,516	7,140	6,943	7,436	198	1,019	Mar.	
4月	1,120	7,139	8,423	8,228	8,606	195	856	Apr.	
5月	1,120	6,295	7,364	7,176	7,129	187	910	May	
6月	1,128	6,085	7,260	7,076	6,978	184	866	Jun.	
7月	1,100	6,729	7,853	7,679	8,130	174	836	Jul.	
8月	1,070	5,502	6,490	6,341	7,245	149	919	Aug.	
9月	1,099	6,780	7,963	7,769	8,311	193	836	Sep.	
10月	1,032	7,512	8,372	8,182	8,586	190	1,009	Oct.	
11月	992	5,963	6,988	6,811	7,117	177	977	Nov.	
12月	936	5,483	6,423	6,263	6,332	160	970	Dec.	

年 月	寝着類計(7～8) Nightwear						単位：1,000点 Unit：1,000number		Year, Quarter and Month
	生産数量 Production Quantity	受入数量 Receipt Quantity	出荷数量 Shipments Quantity				在庫数量 Inventory Quantity		
			計 Total	販売 Sales		その他 Others			
				数量 Quantity	金額(百万円) Value(Million yen)				
平成10年	13,078	561	13,677	5,966	7,123	7,711	458	C. Y. 1998	
11	11,571	245	11,930	5,167	4,738	6,763	339	1999	
12	9,109	51	9,202	3,801	3,760	5,401	168	2000	
13	7,546	45	7,603	2,962	2,765	4,641	144	2001	
14	5,454	39	5,480	2,927	3,020	2,552	117	2002	
平成12年度	8,497	47	8,732	3,569	3,516	5,162	152	F. Y. 2000	
13	7,241	45	7,247	2,972	2,802	4,275	167	2001	
平成14年 1月～3月	1,642	10	1,617	753	755	864	167	Q 1 2002	
4月～6月	1,365	10	1,388	797	782	591	147	Q 2	
7月～9月	1,254	10	1,292	721	738	571	129	Q 3	
10月～12月	1,193	10	1,182	657	745	525	117	Q 4	
平成14年 1月	515	3	511	231	202	280	145	Jan. 2002	
2月	533	3	509	237	230	272	169	Feb.	
3月	594	3	597	285	323	312	167	Mar.	
4月	497	3	509	286	336	223	154	Apr.	
5月	444	3	418	245	232	173	166	May	
6月	424	3	461	266	214	195	147	Jun.	
7月	420	3	436	245	238	190	133	Jul.	
8月	422	3	419	241	250	178	145	Aug.	
9月	412	3	437	234	251	203	129	Sep.	
10月	449	3	454	270	372	183	107	Oct.	
11月	381	3	371	197	182	174	108	Nov.	
12月	363	3	358	190	191	168	117	Dec.	

ニット・衣服縫製品 Knit and Sewn clothing products

年 月	7 ニット製 Knit							単位：1,000点 Unit：1,000number	Year, Quarter and Month
	生産数量 Production Quantity	受入数量 Receipt Quantity	出荷数量 Shipments Quantity				在庫数量 Inventory Quantity		
			計 Total	販売 Sales		そ の 他 Others			
				数量 Quantity	金額 (百万円) Value (Million yen)				
平成10年	5,330	192	5,486	2,313	3,224	3,173	329	C. Y. 1998	
11	5,452	61	5,651	2,469	2,876	3,183	232	1999	
12	4,333	51	4,404	1,685	2,398	2,719	146	2000	
13	3,890	45	3,966	1,516	2,118	2,450	116	2001	
14	3,187	39	3,216	1,527	2,280	1,689	96	2002	
平成12年度	4,228	47	4,347	1,666	2,396	2,681	123	F. Y. 2000	
13	3,792	45	3,811	1,502	2,122	2,309	137	2001	
平成14年 1月～3月	896	10	875	387	576	489	137	Q 1 2002	
4月～6月	811	10	840	423	592	416	115	Q 2	
7月～9月	747	10	782	360	555	421	103	Q 3	
10月～12月	733	10	720	357	556	363	96	Q 4	
平成14年 1月	274	3	270	109	143	161	117	Jan. 2002	
2月	286	3	274	127	188	147	130	Feb.	
3月	337	3	331	150	245	181	137	Mar.	
4月	302	3	316	157	266	158	124	Apr.	
5月	263	3	244	127	174	116	130	May	
6月	246	3	280	139	153	142	115	Jun.	
7月	245	3	264	124	181	141	99	Jul.	
8月	248	3	247	120	188	127	110	Aug.	
9月	253	3	270	117	186	154	103	Sep.	
10月	283	3	285	156	301	129	83	Oct.	
11月	233	3	221	101	118	120	90	Nov.	
12月	217	3	214	100	137	113	96	Dec.	

年 月	8 織物製 Woven fabric							単位：1,000点 Unit：1,000number	Year, Quarter and Month
	生産数量 Production Quantity	受入数量 Receipt Quantity	出荷数量 Shipments Quantity				在庫数量 Inventory Quantity		
			計 Total	販売 Sales		そ の 他 Others			
				数量 Quantity	金額 (百万円) Value (Million yen)				
平成10年	7,748	369	8,191	3,653	3,899	4,538	129	C. Y. 1998	
11	6,120	184	6,279	2,698	1,862	3,581	107	1999	
12	4,777	-	4,798	2,115	1,363	2,682	22	2000	
13	3,657	-	3,637	1,446	647	2,191	28	2001	
14	2,267	-	2,263	1,400	741	863	21	2002	
平成12年度	4,268	-	4,384	1,903	1,120	2,481	29	F. Y. 2000	
13	3,450	-	3,436	1,469	681	1,966	29	2001	
平成14年 1月～3月	746	-	742	367	178	375	29	Q 1 2002	
4月～6月	554	-	548	373	190	175	32	Q 2	
7月～9月	507	-	511	360	183	150	26	Q 3	
10月～12月	460	-	463	300	189	163	21	Q 4	
平成14年 1月	241	-	241	121	58	119	28	Jan. 2002	
2月	247	-	235	110	42	125	39	Feb.	
3月	257	-	266	135	78	131	29	Mar.	
4月	195	-	193	128	71	65	30	Apr.	
5月	181	-	175	118	59	57	35	May	
6月	178	-	180	127	61	54	32	Jun.	
7月	174	-	171	122	57	49	34	Jul.	
8月	175	-	172	121	61	51	35	Aug.	
9月	158	-	167	118	65	50	26	Sep.	
10月	166	-	169	115	71	54	23	Oct.	
11月	148	-	150	96	64	53	19	Nov.	
12月	146	-	144	89	54	55	21	Dec.	

ニット・衣服縫製品 Knit and Sewn clothing products

年 月	靴下 (ニット製) Hosiery						単位：1,000点 Unit：1,000number	Year, Quarter and Month
	生産数量 Production Quantity	受入数量 Receipt Quantity	出荷数量 Shipments Quantity				在庫数量 Inventory Quantity	
			計 Total	販売 Sales		その他 Others		
				数量 Quantity	金額 (百万円) Value (Million yen)			
平成10年	899,804	346,700	1,263,953	1,162,556	201,809	101,397	194,615	C. Y. 1998
11	819,947	324,842	1,148,572	1,060,247	183,236	88,324	176,967	1999
12	757,854	323,544	1,089,825	1,013,348	170,973	76,477	165,749	2000
13	718,869	339,594	1,040,695	973,063	165,741	67,632	176,970	2001
14	633,198	307,983	956,377	895,418	150,322	60,960	157,362	2002
平成12年度	747,152	328,552	1,079,945	1,006,454	170,010	73,491	170,448	F. Y. 2000
13	695,349	329,087	1,021,872	955,674	162,770	66,199	168,220	2001
平成14年 1月～3月	153,956	73,782	235,612	220,816	37,675	14,796	168,220	Q 1 2002
4月～6月	163,257	79,954	241,624	226,423	34,890	15,202	168,923	Q 2
7月～9月	157,739	75,669	241,230	226,270	38,482	14,960	160,059	Q 3
10月～12月	158,246	78,578	237,911	221,909	39,276	16,001	157,362	Q 4
平成14年 1月	49,775	25,563	74,360	70,081	12,274	4,279	177,724	Jan. 2002
2月	51,208	23,658	75,245	70,069	11,922	5,175	176,920	Feb.
3月	52,973	24,561	86,007	80,666	13,479	5,342	168,220	Mar.
4月	55,472	31,092	89,982	84,529	13,342	5,454	164,570	Apr.
5月	54,051	25,688	76,918	72,041	11,004	4,877	167,068	May
6月	53,735	23,174	74,724	69,853	10,544	4,871	168,923	Jun.
7月	54,496	19,656	72,412	67,652	9,863	4,759	170,282	Jul.
8月	50,881	23,891	77,942	72,737	12,528	5,205	166,781	Aug.
9月	52,362	32,122	90,876	85,881	16,090	4,995	160,059	Sep.
10月	55,288	23,601	83,005	77,142	13,302	5,862	155,216	Oct.
11月	53,369	27,130	77,302	71,863	12,995	5,438	158,089	Nov.
12月	49,589	27,847	77,604	72,903	12,980	4,701	157,362	Dec.

年 月	手袋 (ニット製) Gloves and mittens						単位：1,000点 Unit：1,000number	Year, Quarter and Month
	生産数量 Production Quantity	受入数量 Receipt Quantity	出荷数量 Shipments Quantity				在庫数量 Inventory Quantity	
			計 Total	販売 Sales		その他 Others		
				数量 Quantity	金額 (百万円) Value (Million yen)			
平成10年	29,783	30,803	60,851	60,844	3,526	7	7,403	C. Y. 1998
11	24,583	41,387	63,074	62,915	2,613	159	8,316	1999
12	16,391	48,528	64,710	64,710	2,314	-	8,562	2000
13	13,045	53,048	66,985	66,985	2,065	-	7,842	2001
14	9,747	50,586	60,689	60,689	1,701	-	7,422	2002
平成12年度	14,130	49,492	63,229	63,229	2,150	-	7,808	F. Y. 2000
13	12,942	54,315	67,028	67,028	1,995	-	8,038	2001
平成14年 1月～3月	2,855	12,494	15,153	15,153	421	-	8,038	Q 1 2002
4月～6月	2,455	11,561	14,265	14,265	417	-	7,753	Q 2
7月～9月	2,166	13,050	15,264	15,264	401	-	7,687	Q 3
10月～12月	2,272	13,480	16,007	16,007	461	-	7,422	Q 4
平成14年 1月	1,020	5,463	5,285	5,285	144	-	9,041	Jan. 2002
2月	944	4,095	5,088	5,088	134	-	8,992	Feb.
3月	891	2,936	4,781	4,781	144	-	8,038	Mar.
4月	914	3,653	5,355	5,355	158	-	7,213	Apr.
5月	761	4,197	4,708	4,708	136	-	7,463	May
6月	780	3,711	4,202	4,202	124	-	7,753	Jun.
7月	673	4,522	5,611	5,611	145	-	7,319	Jul.
8月	787	4,516	4,682	4,682	119	-	7,939	Aug.
9月	705	4,012	4,970	4,970	137	-	7,687	Sep.
10月	767	4,425	4,664	4,664	146	-	8,215	Oct.
11月	626	4,345	6,452	6,452	172	-	6,734	Nov.
12月	879	4,710	4,891	4,891	143	-	7,422	Dec.

ニット・衣服縫製品 Knit and Sewn clothing products

年 月	乳児用計 (9~10) For baby						単位: 1,000点 Unit: 1,000number		Year, Quarter and Month
	生産数量 Production Quantity	受入数量 Receipt Quantity	出荷数量 Shipments Quantity				在庫数量 Inventory Quantity		
			計 Total	販売 Sales		その 他 Others			
				数量 Quantity	金額 (百万円) Value (Million yen)				
平成10年	7,220	9,304	16,529	13,313	8,346	3,216	2,896	C. Y. 1998	
11	4,529	9,715	13,746	11,435	7,234	2,311	3,205	1999	
12	3,730	8,538	12,088	9,988	6,183	2,100	3,031	2000	
13	3,251	8,563	11,951	9,968	5,427	1,983	2,887	2001	
14	2,597	236	2,837	1,337	1,780	1,500	56	2002	
平成12年度	3,618	8,474	12,114	10,082	6,148	2,032	3,269	F. Y. 2000	
13	3,090	6,452	9,941	8,031	4,515	1,911	56	2001	
平成14年 1月~3月	686	62	764	355	454	409	56	Q 1 2002	
4月~6月	691	50	727	327	402	399	57	Q 2	
7月~9月	659	99	773	399	545	375	63	Q 3	
10月~12月	561	26	574	256	379	317	56	Q 4	
平成14年 1月	201	-	207	91	128	116	73	Jan. 2002	
2月	244	40	276	131	159	145	78	Feb.	
3月	242	22	282	134	167	148	56	Mar.	
4月	290	27	314	148	177	167	52	Apr.	
5月	194	8	189	74	97	115	57	May	
6月	208	15	223	105	129	118	57	Jun.	
7月	248	32	284	150	200	134	71	Jul.	
8月	216	21	237	110	172	127	75	Aug.	
9月	195	46	253	139	173	114	63	Sep.	
10月	203	-	204	85	129	119	58	Oct.	
11月	190	25	204	101	142	104	67	Nov.	
12月	168	1	165	71	108	95	56	Dec.	

年 月	9 ニット製 Knit						単位: 1,000点 Unit: 1,000number		Year, Quarter and Month
	生産数量 Production Quantity	受入数量 Receipt Quantity	出荷数量 Shipments Quantity				在庫数量 Inventory Quantity		
			計 Total	販売 Sales		その 他 Others			
				数量 Quantity	金額 (百万円) Value (Million yen)				
平成10年	4,437	8,903	13,358	11,456	6,677	1,902	2,736	C. Y. 1998	
11	2,537	9,247	11,362	10,453	6,470	909	3,120	1999	
12	2,243	8,285	10,276	9,511	5,753	765	3,013	2000	
13	1,805	8,300	10,241	9,581	5,078	660	2,875	2001	
14	1,743	-	1,738	1,016	1,520	721	52	2002	
平成12年度	2,183	8,138	10,339	9,586	5,694	753	3,240	F. Y. 2000	
13	1,760	6,228	8,365	7,690	4,210	675	48	2001	
平成14年 1月~3月	431	-	441	268	386	173	48	Q 1 2002	
4月~6月	449	-	433	254	343	179	51	Q 2	
7月~9月	451	-	465	282	457	183	59	Q 3	
10月~12月	412	-	398	212	334	186	52	Q 4	
平成14年 1月	130	-	131	83	119	48	63	Jan. 2002	
2月	153	-	153	90	131	63	57	Feb.	
3月	148	-	157	95	137	62	48	Mar.	
4月	184	-	178	110	148	69	47	Apr.	
5月	133	-	121	59	83	61	52	May	
6月	132	-	134	85	111	49	51	Jun.	
7月	163	-	165	108	165	57	67	Jul.	
8月	153	-	161	93	155	68	62	Aug.	
9月	135	-	139	81	137	58	59	Sep.	
10月	144	-	143	76	119	67	54	Oct.	
11月	145	-	135	70	111	65	63	Nov.	
12月	123	-	120	66	104	54	52	Dec.	

ニット・衣服縫製品 Knit and Sewn clothing products

年 月	10 織物製 Woven fabric						単位：1,000点 Unit：1,000number	Year, Quarter and Month
	生産数量 Production Quantity	受入数量 Receipt Quantity	出荷数量 Shipments Quantity				在庫数量 Inventory Quantity	
			計 Total	販売 Sales		そ の 他 Others		
				数量 Quantity	金額 (百万円) Value (Million yen)			
平成10年	2,783	401	3,171	1,857	1,669	1,314	160	C. Y. 1998
11	1,991	468	2,384	981	764	1,402	86	1999
12	1,487	253	1,812	477	430	1,334	18	2000
13	1,445	262	1,710	387	349	1,323	12	2001
14	854	236	1,100	321	260	779	5	2002
平成12年度	1,435	335	1,776	497	454	1,279	29	F. Y. 2000
13	1,330	224	1,576	341	306	1,235	8	2001
平成14年 1月～3月	255	62	323	87	68	236	8	Q 1 2002
4月～6月	242	50	293	74	60	220	6	Q 2
7月～9月	207	99	308	117	88	191	5	Q 3
10月～12月	149	26	176	44	45	132	5	Q 4
平成14年 1月	70	—	76	8	9	68	10	Jan. 2002
2月	91	40	122	41	28	82	21	Feb.
3月	94	22	124	38	31	86	8	Mar.
4月	106	27	136	38	28	98	5	Apr.
5月	61	8	68	15	14	53	5	May
6月	76	15	89	20	18	69	6	Jun.
7月	84	32	119	43	35	76	4	Jul.
8月	63	21	76	17	17	59	13	Aug.
9月	60	46	113	57	37	56	5	Sep.
10月	59	—	60	8	9	52	3	Oct.
11月	46	25	70	31	31	39	5	Nov.
12月	45	1	46	5	4	41	5	Dec.

ニット・衣服縫製品一生産内訳 Breakdown of production by Knit and Sewn clothing products

年 月	外 衣 Outerwear										Year, Quarter and Month
	単位：1,000点 Unit：1,000number										
	1 外衣計 ((1)~(3)) Outerwear Total					(1) スーツ類計 ((1)~(2)) Suits					
計 Total	ニット製 Knit	織物製 Woven fabric	成年男子 ・少年用 Men's and boys'	成年女子 ・少女用 Women's and girls'	計 Total	ニット製 Knit	織物製 Woven fabric	成年男子 ・少年用 Men's and boys'	成年女子 ・少女用 Women's and girls'		
平成10年	408,726	186,661	222,065	135,758	86,307	23,051	2,200	20,851	15,490	5,361	C. Y. 1998
11	351,711	159,926	191,786	115,817	75,968	19,318	1,732	17,587	13,518	4,068	1999
12	313,680	146,463	167,217	97,661	69,556	17,125	1,417	15,708	11,383	4,326	2000
13	266,367	125,309	141,058	79,544	61,513	13,534	873	12,661	8,839	3,822	2001
14	227,704	110,615	117,089	66,498	50,591	10,524	451	10,073	7,053	3,020	2002
平成12年度	300,544	140,438	160,106	92,660	67,446	16,273	1,308	14,965	10,720	4,245	F. Y. 2000
13	256,486	122,254	134,232	75,796	58,436	12,717	737	11,980	8,333	3,646	2001
平成14年 1月~3月	60,272	29,504	30,768	17,402	13,366	2,810	130	2,680	1,815	865	Q 1 2002
4月~6月	59,804	29,466	30,338	17,062	13,276	2,710	89	2,621	1,829	793	Q 2
7月~9月	55,495	27,079	28,416	15,946	12,470	2,435	122	2,313	1,608	705	Q 3
10月~12月	52,133	24,566	27,567	16,088	11,479	2,568	109	2,459	1,801	658	Q 4
平成14年 1月	17,995	8,533	9,462	5,361	4,101	894	36	858	564	294	Jan. 2002
2月	20,398	10,053	10,344	5,888	4,456	955	53	902	618	285	Feb.
3月	21,879	10,917	10,962	6,153	4,809	961	41	920	634	286	Mar.
4月	22,319	11,292	11,026	6,112	4,915	925	32	894	612	281	Apr.
5月	19,228	9,229	9,999	5,578	4,421	904	31	872	617	256	May
6月	18,257	8,945	9,312	5,372	3,940	881	26	855	600	255	Jun.
7月	18,831	9,244	9,587	5,349	4,238	856	31	824	603	222	Jul.
8月	17,755	8,719	9,036	5,081	3,956	735	27	708	479	229	Aug.
9月	18,909	9,116	9,793	5,516	4,276	844	64	780	527	254	Sep.
10月	18,114	8,459	9,655	5,518	4,137	880	40	840	606	234	Oct.
11月	17,275	8,237	9,038	5,236	3,802	900	43	857	640	217	Nov.
12月	16,744	7,871	8,873	5,334	3,540	788	26	762	556	206	Dec.

年 月	外 衣 Outerwear										Year, Quarter and Month
	単位：1,000点 Unit：1,000number										
	① 上衣 Coats and jackets					② ズボン・スカート Trousers and skirts					
計 Total	ニット製 Knit	織物製 Woven fabric	成年男子 ・少年用 Men's and boys'	成年女子 ・少女用 Women's and girls'	計 Total	ニット製 Knit	織物製 Woven fabric	成年男子 ・少年用 Men's and boys'	成年女子 ・少女用 Women's and girls'		
平成10年	13,526	1,374	12,152	9,501	2,651	9,525	826	8,699	5,989	2,710	C. Y. 1998
11	11,937	1,151	10,785	8,199	2,586	7,382	580	6,801	5,319	1,482	1999
12	10,649	935	9,714	6,839	2,875	6,476	481	5,994	4,544	1,451	2000
13	8,555	650	7,905	5,306	2,600	4,979	223	4,756	3,533	1,223	2001
14	6,617	371	6,246	4,197	2,049	3,907	80	3,827	2,856	971	2002
平成12年度	10,178	896	9,282	6,445	2,837	6,095	412	5,683	4,275	1,408	F. Y. 2000
13	8,055	557	7,498	4,967	2,532	4,662	180	4,482	3,367	1,115	2001
平成14年 1月~3月	1,842	113	1,728	1,100	629	969	17	952	716	236	Q 1 2002
4月~6月	1,684	73	1,611	1,077	534	1,026	16	1,010	752	259	Q 2
7月~9月	1,517	99	1,418	951	467	918	23	895	657	238	Q 3
10月~12月	1,574	85	1,488	1,070	419	995	24	971	731	239	Q 4
平成14年 1月	600	31	569	348	220	295	5	289	215	74	Jan. 2002
2月	614	47	567	368	199	341	5	336	250	86	Feb.
3月	628	35	593	383	210	333	6	327	250	76	Mar.
4月	579	25	553	362	191	346	6	340	250	90	Apr.
5月	565	26	539	365	174	339	5	334	251	82	May
6月	540	22	519	350	169	341	4	336	250	86	Jun.
7月	529	25	504	355	149	327	7	321	248	72	Jul.
8月	456	20	436	280	156	279	7	272	199	74	Aug.
9月	533	54	478	316	162	312	10	302	210	91	Sep.
10月	539	31	508	358	150	341	9	332	247	85	Oct.
11月	537	33	503	369	135	364	10	354	271	83	Nov.
12月	498	21	477	343	134	290	5	285	213	72	Dec.

ニット・衣服縫製品一生産内訳 Breakdown of production by Knit and Sewn clothing products

年 月	外 衣 Outerwear										Year, Quarter and Month
	(2) オーバーコート・ジャケット類 Jackets, blazers and jumper jackets					(3) ズボン・スラックス類 Trousers and slacks					
	計 Total	ニット製 Knit	織物製 Woven fabric	成年男子 ・少年用 Men's and boy's	成年女子 ・少女用 Women's and girls	計 Total	ニット製 Knit	織物製 Woven fabric	成年男子 ・少年用 Men's and boy's	成年女子 ・少女用 Women's and girls	
平成10年	15,950	1,211	14,739	4,630	10,109	55,926	4,327	51,599	32,136	19,463	C. Y. 1998
11	14,778	1,992	12,786	3,465	9,321	48,991	4,300	44,691	26,200	18,491	1999
12	13,564	1,759	11,805	3,362	8,443	40,976	3,147	37,829	22,509	15,319	2000
13	11,455	1,571	9,883	2,672	7,212	32,877	1,631	31,246	16,414	14,831	2001
14	8,544	802	7,743	1,994	5,749	28,158	1,314	26,844	14,349	12,495	2002
平成12年度	12,960	1,752	11,208	3,152	8,056	38,407	2,667	35,739	20,711	15,028	F. Y. 2000
13	10,716	1,497	9,219	2,474	6,745	31,632	1,633	30,000	15,591	14,409	2001
平成14年 1月～3月	2,326	303	2,023	544	1,479	7,299	403	6,896	3,750	3,145	Q 1 2002
4月～6月	1,857	185	1,672	477	1,195	6,776	350	6,426	3,336	3,089	Q 2
7月～9月	2,173	182	1,991	500	1,491	7,223	282	6,940	3,623	3,317	Q 3
10月～12月	2,189	133	2,057	474	1,583	6,860	278	6,582	3,640	2,943	Q 4
平成14年 1月	732	104	628	165	463	2,154	129	2,026	1,002	1,024	Jan. 2002
2月	833	109	724	197	526	2,522	128	2,394	1,325	1,069	Feb.
3月	761	89	672	181	490	2,623	147	2,475	1,424	1,052	Mar.
4月	790	133	657	164	493	2,498	147	2,352	1,275	1,076	Apr.
5月	535	23	512	151	361	2,132	109	2,023	1,014	1,009	May
6月	532	29	503	162	341	2,145	95	2,050	1,047	1,004	Jun.
7月	668	45	623	164	460	2,306	95	2,212	1,082	1,130	Jul.
8月	681	52	630	158	472	2,372	83	2,289	1,255	1,034	Aug.
9月	823	85	738	179	559	2,545	105	2,440	1,287	1,153	Sep.
10月	818	65	753	156	596	2,481	108	2,372	1,264	1,108	Oct.
11月	744	40	704	161	543	2,149	95	2,054	1,076	978	Nov.
12月	628	28	600	156	444	2,231	74	2,156	1,300	857	Dec.

年 月	外 衣 Outerwear										Year, Quarter and Month
	(4) ドレス類 Dresses					(5) スカート類 Skirts					
	計 Total	ニット製 Knit	織物製 Woven fabric	成年男子 ・少年用 Men's and boy's	成年女子 ・少女用 Women's and girls	計 Total	ニット製 Knit	織物製 Woven fabric	成年男子 ・少年用 Men's and boy's	成年女子 ・少女用 Women's and girls	
平成10年	4,298	690	3,608	...	3,608	14,484	1,204	13,280	...	13,280	C. Y. 1998
11	3,198	396	2,802	...	2,802	13,505	1,250	12,256	...	12,256	1999
12	2,965	374	2,591	...	2,591	13,607	1,261	12,346	...	12,346	2000
13	2,350	211	2,140	...	2,140	11,651	1,176	10,475	...	10,475	2001
14	1,641	153	1,487	...	1,487	9,378	981	8,397	...	8,397	2002
平成12年度	2,901	367	2,534	...	2,534	13,342	1,311	12,031	...	12,031	F. Y. 2000
13	2,055	174	1,881	...	1,881	10,989	1,133	9,856	...	9,856	2001
平成14年 1月～3月	374	24	349	...	349	2,484	274	2,210	...	2,210	Q 1 2002
4月～6月	619	50	570	...	570	2,378	233	2,145	...	2,145	Q 2
7月～9月	391	52	339	...	339	2,426	280	2,147	...	2,147	Q 3
10月～12月	257	28	229	...	229	2,090	194	1,895	...	1,895	Q 4
平成14年 1月	112	7	105	...	105	726	66	660	...	660	Jan. 2002
2月	121	7	114	...	114	849	113	736	...	736	Feb.
3月	141	11	130	...	130	908	95	814	...	814	Mar.
4月	259	24	236	...	236	927	102	825	...	825	Apr.
5月	196	17	179	...	179	791	58	733	...	733	May
6月	165	9	155	...	155	661	73	588	...	588	Jun.
7月	151	20	130	...	130	781	75	705	...	705	Jul.
8月	140	19	121	...	121	766	84	682	...	682	Aug.
9月	100	13	87	...	87	880	120	760	...	760	Sep.
10月	86	11	75	...	75	819	76	743	...	743	Oct.
11月	103	13	90	...	90	681	69	612	...	612	Nov.
12月	68	3	64	...	64	590	50	540	...	540	Dec.

ニット・衣服縫製品一生産内訳 Breakdown of production by Knit and Sewn clothing products

年 月	外 衣 Outerwear										Year, Quarter and Month
	(6) セーター・カーデガン・ベスト類 Sweaters, cardigans and vests					(7) 学校服計 (③~④) School uniforms					
	計 Total	ニット製 Knit	織物製 Woven fabric	成年男子 ・少年用 Men's and boys'	成年女子 ・少女用 Women's and girls'	計 Total	ニット製 Knit	織物製 Woven fabric	成年男子 ・少年用 Men's and boys'	成年女子 ・少女用 Women's and girls'	
平成10年	34,730	33,588	1,142	76	1,066	12,159	1,145	11,014	6,467	4,547	C. Y. 1998
11	26,274	25,465	810	48	761	13,566	3,790	9,776	5,705	4,071	1999
12	29,325	28,568	757	45	712	9,048	499	8,550	4,827	3,723	2000
13	24,341	23,796	545	32	513	8,932	389	8,543	4,862	3,681	2001
14	17,435	17,226	210	23	186	8,578	350	8,229	4,588	3,640	2002
平成12年度	27,982	27,231	750	40	711	9,028	442	8,587	4,922	3,665	F. Y. 2000
13	23,201	22,797	404	28	376	8,831	402	8,429	4,716	3,713	2001
平成14年 1月~3月	4,582	4,538	44	5	39	2,460	96	2,364	1,288	1,076	Q 1 2002
4月~6月	4,251	4,205	45	7	39	2,098	90	2,008	1,153	855	Q 2
7月~9月	4,424	4,348	76	5	72	1,837	77	1,760	1,013	747	Q 3
10月~12月	4,178	4,134	44	7	37	2,183	87	2,096	1,134	962	Q 4
平成14年 1月	1,395	1,383	12	2	10	794	38	756	438	318	Jan. 2002
2月	1,529	1,511	18	2	16	763	27	736	388	348	Feb.
3月	1,658	1,643	14	1	13	903	31	873	462	410	Mar.
4月	1,715	1,699	17	3	14	810	31	780	445	335	Apr.
5月	1,491	1,477	14	2	12	746	30	716	390	326	May
6月	1,045	1,030	15	2	13	542	29	512	318	194	Jun.
7月	1,355	1,324	30	1	29	570	23	547	335	212	Jul.
8月	1,450	1,424	26	2	24	589	26	563	326	237	Aug.
9月	1,620	1,600	20	2	18	678	28	650	352	298	Sep.
10月	1,762	1,746	16	2	14	726	31	694	389	305	Oct.
11月	1,423	1,408	15	3	12	722	30	692	376	316	Nov.
12月	993	980	13	2	11	736	25	710	369	342	Dec.

年 月	外 衣 Outerwear										Year, Quarter and Month
	③ 上衣 Coats and jackets					④ ズボン・スカート Trousers and skirts					
	計 Total	ニット製 Knit	織物製 Woven fabric	成年男子 ・少年用 Men's and boys'	成年女子 ・少女用 Women's and girls'	計 Total	ニット製 Knit	織物製 Woven fabric	成年男子 ・少年用 Men's and boys'	成年女子 ・少女用 Women's and girls'	
平成10年	5,644	823	4,821	2,595	2,226	6,515	322	6,193	3,872	2,321	C. Y. 1998
11	7,718	3,591	4,128	2,127	2,001	5,848	199	5,649	3,578	2,071	1999
12	3,714	306	3,408	1,619	1,789	5,334	193	5,141	3,208	1,933	2000
13	3,750	255	3,495	1,686	1,810	5,182	134	5,048	3,176	1,872	2001
14	3,573	246	3,327	1,535	1,792	5,005	104	4,901	3,053	1,848	2002
平成12年度	3,747	290	3,457	1,670	1,787	5,282	151	5,130	3,252	1,878	F. Y. 2000
13	3,685	265	3,420	1,607	1,813	5,146	137	5,009	3,109	1,900	2001
平成14年 1月~3月	1,070	66	1,005	457	548	1,389	30	1,360	831	528	Q 1 2002
4月~6月	820	65	756	353	403	1,278	25	1,252	800	452	Q 2
7月~9月	755	54	701	335	366	1,082	23	1,060	679	381	Q 3
10月~12月	928	61	866	391	475	1,256	26	1,230	743	487	Q 4
平成14年 1月	342	26	316	157	159	452	12	440	281	159	Jan. 2002
2月	330	19	311	131	180	433	8	424	257	167	Feb.
3月	398	21	377	169	208	505	9	496	293	202	Mar.
4月	318	21	297	136	161	492	9	483	309	174	Apr.
5月	273	21	252	103	149	473	9	464	287	177	May
6月	229	22	207	114	93	313	7	305	204	101	Jun.
7月	229	16	213	106	107	341	7	334	229	105	Jul.
8月	241	19	223	106	116	348	8	340	220	121	Aug.
9月	285	20	265	122	143	393	8	385	230	155	Sep.
10月	301	22	279	131	149	424	9	415	258	157	Oct.
11月	303	21	282	131	151	418	9	409	245	165	Nov.
12月	323	18	305	129	176	413	7	405	240	166	Dec.

ニット・衣服縫製品一生産内訳 Breakdown of production by Knit and Sewn clothing products

年 月	外 衣 Outerwear										Year, Quarter and Month
	(8) 制服計 (⑤~⑥) Uniforms					⑤ 上衣 Coats and jackets					
	計 Total	ニット製 Knit	織物製 Woven fabric	成年男子 ・少年用 Men's and boys's	成年女子 ・少女用 Women's and girls	計 Total	ニット製 Knit	織物製 Woven fabric	成年男子 ・少年用 Men's and boys's	成年女子 ・少女用 Women's and girls	
平成10年	3,124	3	3,121	2,140	981	1,589	3	1,586	1,125	461	C. Y. 1998
11	1,945	3	1,943	1,401	542	930	3	928	677	251	1999
12	1,831	4	1,827	1,287	540	795	4	791	530	261	2000
13	1,639	5	1,634	1,148	486	817	5	813	511	302	2001
14	1,347	5	1,342	1,030	311	629	5	625	437	188	2002
平成12年度	1,759	4	1,755	1,236	519	806	4	803	535	268	F. Y. 2000
13	1,576	5	1,571	1,132	439	773	5	768	489	278	2001
平成14年 1月~3月	371	1	370	287	82	180	1	179	126	53	Q 1 2002
4月~6月	325	1	324	237	87	144	1	143	86	56	Q 2
7月~9月	305	1	304	230	74	157	1	156	110	46	Q 3
10月~12月	346	1	345	277	68	148	1	147	115	32	Q 4
平成14年 1月	114	0	114	90	24	59	0	59	43	16	Jan. 2002
2月	132	0	132	104	28	61	0	60	43	17	Feb.
3月	124	0	124	93	31	60	0	60	40	20	Mar.
4月	103	0	102	75	27	49	0	49	33	16	Apr.
5月	98	0	98	73	25	42	0	42	25	17	May
6月	124	0	123	88	35	52	0	52	28	23	Jun.
7月	102	0	101	79	22	51	0	50	37	13	Jul.
8月	99	0	99	76	23	51	0	50	36	14	Aug.
9月	104	0	104	75	29	56	0	55	36	19	Sep.
10月	105	0	105	80	24	52	0	51	38	13	Oct.
11月	116	0	116	95	21	49	0	49	38	11	Nov.
12月	125	0	125	101	23	47	0	47	38	9	Dec.

年 月	外 衣 Outerwear										Year, Quarter and Month
	⑥ ズボン・スカート Trousers and skirts					(9) 作業・事務服計 (⑦~⑧) Office and work clothing					
	計 Total	ニット製 Knit	織物製 Woven fabric	成年男子 ・少年用 Men's and boys's	成年女子 ・少女用 Women's and girls	計 Total	ニット製 Knit	織物製 Woven fabric	成年男子 ・少年用 Men's and boys's	成年女子 ・少女用 Women's and girls	
平成10年	1,535	-	1,535	1,015	520	18,825	901	17,924	14,902	3,022	C. Y. 1998
11	1,015	-	1,015	724	291	13,931	374	13,557	11,031	2,526	1999
12	1,036	-	1,036	757	279	12,225	5	12,221	9,976	2,245	2000
13	821	-	821	637	184	11,229	5	11,225	9,015	2,210	2001
14	717	-	717	594	124	9,009	3	9,006	7,121	1,885	2002
平成12年度	952	-	952	701	251	12,327	5	12,321	10,016	2,306	F. Y. 2000
13	803	-	803	643	160	10,602	4	10,598	8,495	2,103	2001
平成14年 1月~3月	191	-	191	161	30	2,403	1	2,402	1,916	486	Q 1 2002
4月~6月	181	-	181	151	30	2,286	1	2,285	1,767	518	Q 2
7月~9月	148	-	148	120	28	2,167	1	2,167	1,715	452	Q 3
10月~12月	198	-	198	162	36	2,154	1	2,153	1,724	429	Q 4
平成14年 1月	55	-	55	48	8	781	0	781	637	144	Jan. 2002
2月	71	-	71	61	11	816	0	816	658	158	Feb.
3月	64	-	64	53	11	805	0	805	621	184	Mar.
4月	53	-	53	42	11	790	0	790	613	177	Apr.
5月	56	-	56	48	8	762	0	762	588	174	May
6月	72	-	72	60	12	733	0	733	566	167	Jun.
7月	51	-	51	42	9	757	0	757	597	159	Jul.
8月	48	-	48	39	9	654	0	654	503	151	Aug.
9月	49	-	49	39	10	756	0	756	614	141	Sep.
10月	53	-	53	42	11	748	0	748	605	143	Oct.
11月	67	-	67	56	10	694	0	694	555	138	Nov.
12月	78	-	78	63	14	712	0	711	564	148	Dec.

ニット・衣服縫製品一生産内訳 Breakdown of production by Knit and Sewn clothing products

年 月	外 衣 Outerwear										Year, Quarter and Month
	⑦ 上衣 (衛生白衣を含む) Coats and jackets (including sanitary white clothing)					⑧ スボン・スカート Trousers and skirts					
	計 Total	ニット製 Knit	織物製 Woven fabric	成年男子・少年用 Men's and boys	成年女子・少女用 Women's and girls	計 Total	ニット製 Knit	織物製 Woven fabric	成年男子・少年用 Men's and boys	成年女子・少女用 Women's and girls	
平成10年	10,077	729	9,348	7,241	2,107	8,748	172	8,576	7,661	915	C. Y. 1998 1999 2000 2001 2002
11	7,201	360	6,842	5,225	1,617	6,730	14	6,715	5,806	909	
12	6,245	5	6,241	4,700	1,540	5,980	-	5,980	5,276	704	
13	5,874	5	5,870	4,433	1,437	5,355	-	5,355	4,582	773	
14	5,077	3	5,074	3,695	1,379	3,932	0	3,932	3,426	506	
平成12年度	6,319	5	6,313	4,760	1,553	6,008	-	6,008	5,256	752	F. Y. 2000 2001
13	5,617	4	5,613	4,222	1,391	4,984	-	4,984	4,272	712	
平成14年 1月～3月	1,331	1	1,330	982	348	1,072	-	1,072	934	138	Q 1 2002
4月～6月	1,297	1	1,296	932	364	989	-	989	835	154	Q 2
7月～9月	1,199	1	1,198	866	333	968	0	968	849	119	Q 3
10月～12月	1,251	1	1,250	915	335	903	-	903	809	94	Q 4
平成14年 1月	429	0	429	324	104	353	-	353	313	40	Jan. 2002
2月	458	0	457	344	114	359	-	359	314	45	Feb.
3月	444	0	444	314	130	361	-	361	307	54	Mar.
4月	448	0	448	325	123	342	-	342	288	54	Apr.
5月	433	0	433	313	120	329	-	329	275	54	May
6月	416	0	415	294	121	318	-	318	271	47	Jun.
7月	420	0	420	303	117	337	-	337	294	42	Jul.
8月	362	0	362	251	111	292	-	292	252	40	Aug.
9月	417	0	416	312	104	339	0	339	302	37	Sep.
10月	429	0	429	319	110	319	-	319	286	33	Oct.
11月	407	0	407	297	110	287	-	287	258	29	Nov.
12月	415	0	414	299	115	297	-	297	265	32	Dec.

年 月	外 衣 Outerwear										Year, Quarter and Month
	(10) スポーツ用計 (⑨～⑩) Sport clothing					⑨ 上衣 Coats and jackets					
	計 Total	ニット製 Knit	織物製 Woven fabric	成年男子・少年用 Men's and boys	成年女子・少女用 Women's and girls	計 Total	ニット製 Knit	織物製 Woven fabric	成年男子・少年用 Men's and boys	成年女子・少女用 Women's and girls	
平成10年	58,652	49,401	9,251	7,774	1,477	30,194	25,733	4,461	3,792	669	C. Y. 1998 1999 2000 2001 2002
11	52,016	42,159	9,857	8,492	1,364	27,001	20,979	6,022	5,542	480	
12	47,452	41,422	6,031	4,872	1,159	24,478	21,587	2,890	2,555	336	
13	44,427	38,849	5,577	4,659	918	22,116	19,114	3,002	2,635	367	
14	39,484	34,808	4,676	4,007	669	20,085	17,681	2,405	2,008	397	
平成12年度	46,138	40,342	5,796	4,756	1,040	23,601	20,673	2,929	2,614	315	F. Y. 2000 2001
13	43,319	37,839	5,480	4,609	871	21,691	18,676	3,015	2,614	401	
平成14年 1月～3月	11,012	9,734	1,278	1,039	239	5,493	4,845	648	539	109	Q 1 2002
4月～6月	10,327	9,148	1,179	1,041	138	5,387	4,813	573	479	94	Q 2
7月～9月	9,214	8,095	1,119	972	147	4,712	4,121	591	493	98	Q 3
10月～12月	8,931	7,831	1,100	955	145	4,494	3,901	592	496	96	Q 4
平成14年 1月	3,099	2,720	379	306	73	1,561	1,374	187	155	32	Jan. 2002
2月	3,897	3,441	456	369	87	1,882	1,646	236	193	43	Feb.
3月	4,016	3,573	443	364	80	2,050	1,824	226	191	35	Mar.
4月	4,260	3,795	465	417	47	2,269	2,056	213	184	29	Apr.
5月	3,018	2,648	370	331	40	1,556	1,377	179	152	27	May
6月	3,049	2,705	344	293	51	1,562	1,380	182	143	39	Jun.
7月	3,066	2,696	370	324	46	1,563	1,367	196	165	31	Jul.
8月	2,875	2,533	341	294	47	1,502	1,319	183	156	27	Aug.
9月	3,274	2,866	408	353	55	1,647	1,435	212	172	40	Sep.
10月	2,907	2,486	421	371	50	1,465	1,225	240	205	36	Oct.
11月	3,037	2,694	343	301	42	1,525	1,343	181	154	27	Nov.
12月	2,987	2,651	336	284	53	1,504	1,333	170	137	33	Dec.

ニット・衣服縫製品一生産内訳 Breakdown of production by Knit and Sewn clothing products

年 月	外 衣 Outerwear										Year, Quarter and Month
	⑩ ズボン・スカート Trousers and skirts					(11) ワイシャツ・ブラウス White shirts and blouses					
	計 Total	ニット製 Knit	織物製 Woven fabric	成年男子 ・少年用 Men's and boys	成年女子 ・少女用 Women's and girls	計 Total	ニット製 Knit	織物製 Woven fabric	成年男子 ・少年用 Men's and boys	成年女子 ・少女用 Women's and girls	
平成10年	28,458	23,668	4,790	3,982	808	71,170	5,866	65,304	46,670	18,634	C. Y. 1998
11	25,015	21,180	3,835	2,950	884	62,242	4,187	58,054	42,448	15,607	1999
12	22,974	19,834	3,140	2,317	823	53,796	3,283	50,513	36,619	13,894	2000
13	22,310	19,735	2,575	2,024	551	44,569	2,559	42,010	29,794	12,216	2001
14	19,398	17,127	2,272	2,000	272	37,405	2,164	35,241	24,980	10,261	2002
平成12年度	22,537	19,670	2,867	2,142	725	50,872	2,974	47,899	34,537	13,362	F. Y. 2000
13	21,628	19,163	2,465	1,995	471	42,466	2,410	40,056	28,446	11,610	2001
平成14年 1月～3月	5,519	4,889	630	500	130	9,635	583	9,052	6,341	2,711	Q 1 2002
4月～6月	4,940	4,335	606	562	44	10,494	671	9,823	6,812	3,011	Q 2
7月～9月	4,502	3,974	528	479	50	8,876	467	8,409	5,987	2,422	Q 3
10月～12月	4,438	3,930	508	459	49	8,400	443	7,957	5,839	2,117	Q 4
平成14年 1月	1,538	1,346	192	151	41	3,019	158	2,861	2,037	824	J a n. 2002
2月	2,014	1,795	220	176	44	3,135	197	2,937	2,079	859	F e b.
3月	1,966	1,749	218	173	45	3,481	227	3,254	2,225	1,029	M a r.
4月	1,991	1,739	252	233	19	3,658	230	3,428	2,355	1,073	A p r.
5月	1,463	1,271	192	178	13	3,562	250	3,312	2,276	1,037	M a y
6月	1,487	1,325	162	150	12	3,274	191	3,083	2,182	901	J u n.
7月	1,503	1,329	174	159	14	3,078	137	2,941	2,060	881	J u l.
8月	1,373	1,215	158	138	20	2,826	164	2,663	1,893	770	A u g.
9月	1,626	1,430	196	181	15	2,972	167	2,805	2,034	771	S e p.
10月	1,441	1,261	180	166	14	2,859	182	2,677	1,961	716	O c t.
11月	1,513	1,351	162	147	15	2,765	137	2,629	1,957	672	N o v.
12月	1,483	1,317	166	147	19	2,775	124	2,651	1,922	729	D e c.

年 月	外 衣 Outerwear										Year, Quarter and Month
	(12) アウターシャツ・スポーツシャツ・Tシャツ Outer shirts, sports shirts and T-shirts					(13) その他の外衣 Other Outerwear					
	計 Total	ニット製 Knit	織物製 Woven fabric	成年男子 ・少年用 Men's and boys	成年女子 ・少女用 Women's and girls	計 Total	ニット製 Knit	織物製 Woven fabric	成年男子 ・少年用 Men's and boys	成年女子 ・少女用 Women's and girls	
平成10年	66,952	62,863	4,089	2,701	1,388	29,405	23,262	6,143	2,772	3,371	C. Y. 1998
11	55,615	52,528	3,087	1,592	1,495	26,331	21,750	4,581	1,916	2,665	1999
12	46,120	43,542	2,579	1,080	1,499	25,646	21,184	4,462	1,701	2,761	2000
13	38,388	36,512	1,876	838	1,038	20,975	17,733	3,242	1,272	1,970	2001
14	41,525	39,378	2,147	1,034	1,113	14,676	12,982	1,694	317	1,377	2002
平成12年度	44,472	42,077	2,396	1,041	1,355	24,084	19,958	4,125	1,530	2,595	F. Y. 2000
13	38,706	36,762	1,943	910	1,034	19,678	16,862	2,816	1,062	1,753	2001
平成14年 1月～3月	10,847	10,227	620	307	313	3,671	3,190	481	110	371	Q 1 2002
4月～6月	11,458	10,795	663	290	374	4,224	3,648	576	113	463	Q 2
7月～9月	10,273	9,791	482	231	251	3,751	3,381	370	63	307	Q 3
10月～12月	8,947	8,564	383	207	176	3,030	2,763	267	31	236	Q 4
平成14年 1月	3,027	2,870	157	85	72	1,147	1,021	126	35	90	J a n. 2002
2月	3,680	3,466	214	111	104	1,166	1,001	165	38	127	F e b.
3月	4,139	3,891	248	112	137	1,359	1,168	191	37	154	M a r.
4月	4,168	3,899	269	110	159	1,415	1,201	213	41	172	A p r.
5月	3,614	3,399	214	103	112	1,380	1,187	193	34	159	M a y
6月	3,676	3,497	180	76	103	1,430	1,260	170	38	132	J u n.
7月	3,664	3,490	174	68	106	1,478	1,307	171	35	136	J u l.
8月	3,422	3,267	155	78	77	1,145	1,039	106	18	88	A u g.
9月	3,186	3,034	152	85	68	1,128	1,035	93	9	84	S e p.
10月	2,920	2,786	134	75	59	1,004	925	78	9	69	O c t.
11月	2,911	2,785	126	61	65	1,030	922	108	12	96	N o v.
12月	3,117	2,993	123	71	52	996	916	81	10	71	D e c.

ニット・衣服縫製品一生産内訳 Breakdown of production by Knit and Sewn clothing products

年 月	下 着 Underwear										Year, Quarter and Month
	2 下着計 (①~④) Underwear total					① アンダーシャツ・クレープシャツ Undershirts and crapeshirts					
	計 Total	ニット製 Knit	織物製 Woven fabric	成年男子 ・少年用 Men's and boy's	成年女子 ・少女用 Women's and girls	計 Total	ニット製 Knit	織物製 Woven fabric	成年男子 ・少年用 Men's and boy's	成年女子 ・少女用 Women's and girls	
平成10年	261,147	235,451	25,696	13,202	12,494	99,928	98,340	1,588	1,080	508	C. Y. 1998 1999 2000 2001 2002
11	229,666	209,570	20,096	9,513	10,583	88,277	87,187	1,090	965	125	
12	196,942	177,771	19,171	8,576	10,596	71,493	70,297	1,195	953	243	
13	157,729	137,290	20,440	10,573	9,867	56,697	55,529	1,167	957	210	
14	135,517	119,792	15,725	7,727	7,999	46,509	45,779	730	575	155	2002
平成12年度	184,352	164,419	19,933	9,651	10,282	66,908	65,678	1,230	1,016	214	F. Y. 2000 2001
13	151,035	131,893	19,142	9,779	9,363	54,386	53,262	1,124	932	192	
平成14年 1月~3月	34,194	29,847	4,346	2,332	2,014	12,213	11,998	216	195	21	Q 1 2002
4月~6月	33,383	29,333	4,050	2,013	2,037	12,022	11,759	263	242	21	Q 2
7月~9月	32,952	29,129	3,823	1,860	1,963	10,545	10,425	120	75	46	Q 3
10月~12月	34,989	31,483	3,506	1,522	1,984	11,728	11,597	130	64	66	Q 4
平成14年 1月	11,449	10,009	1,440	774	666	3,937	3,874	64	57	7	Jan. 2002
2月	11,320	9,795	1,525	803	722	3,936	3,860	76	69	7	Feb.
3月	11,425	10,044	1,381	755	626	4,340	4,264	76	69	7	Mar.
4月	11,144	9,725	1,419	723	696	4,143	4,069	74	67	7	Apr.
5月	11,232	9,955	1,277	573	704	4,089	4,011	78	70	7	May
6月	11,007	9,653	1,354	717	637	3,791	3,679	111	104	7	Jun.
7月	11,841	10,360	1,481	760	721	3,803	3,740	63	56	7	Jul.
8月	10,329	9,185	1,144	552	591	3,219	3,202	17	7	10	Aug.
9月	10,782	9,583	1,199	548	651	3,523	3,483	40	12	28	Sep.
10月	11,712	10,496	1,215	481	734	4,035	3,990	45	13	32	Oct.
11月	11,696	10,675	1,021	361	661	4,078	4,025	53	30	23	Nov.
12月	11,581	10,312	1,269	679	589	3,615	3,583	33	21	12	Dec.

年 月	下 着 Underwear										Year, Quarter and Month
	② スリッパ・ペチコート類 Slippers and petticoats					③ パンツ類 Pants					
	計 Total	ニット製 Knit	織物製 Woven fabric	成年男子 ・少年用 Men's and boy's	成年女子 ・少女用 Women's and girls	計 Total	ニット製 Knit	織物製 Woven fabric	成年男子 ・少年用 Men's and boy's	成年女子 ・少女用 Women's and girls	
平成10年	20,441	14,217	6,224	...	6,224	126,804	109,330	17,474	12,050	5,424	C. Y. 1998 1999 2000 2001 2002
11	15,663	10,565	5,098	...	5,098	109,864	96,788	13,076	8,412	4,664	
12	12,961	8,149	4,812	...	4,812	99,281	87,282	11,999	7,564	4,435	
13	10,534	6,669	3,865	...	3,865	76,399	62,105	14,294	9,604	4,691	
14	8,186	5,351	2,835	...	2,835	67,124	55,891	11,233	7,140	4,093	2002
平成12年度	12,632	8,019	4,613	...	4,613	92,245	79,394	12,851	8,595	4,256	F. Y. 2000 2001
13	9,587	5,974	3,613	...	3,613	72,751	59,452	13,299	8,835	4,464	
平成14年 1月~3月	1,991	1,245	746	...	746	16,806	13,691	3,116	2,134	981	Q 1 2002
4月~6月	1,995	1,292	702	...	702	16,061	13,234	2,826	1,768	1,058	Q 2
7月~9月	2,096	1,409	686	...	686	16,928	14,130	2,798	1,782	1,016	Q 3
10月~12月	2,105	1,404	700	...	700	17,329	14,836	2,493	1,454	1,039	Q 4
平成14年 1月	691	439	252	...	252	5,824	4,787	1,037	716	321	Jan. 2002
2月	652	409	243	...	243	5,596	4,483	1,113	733	380	Feb.
3月	649	397	252	...	252	5,385	4,420	965	685	281	Mar.
4月	682	423	259	...	259	5,236	4,225	1,011	655	356	Apr.
5月	651	405	246	...	246	5,416	4,560	856	501	355	May
6月	661	465	197	...	197	5,409	4,449	959	612	347	Jun.
7月	715	467	247	...	247	6,159	5,080	1,079	703	376	Jul.
8月	713	494	220	...	220	5,258	4,414	843	544	299	Aug.
9月	668	449	219	...	219	5,511	4,636	875	535	341	Sep.
10月	732	494	238	...	238	5,773	4,903	870	467	402	Oct.
11月	726	496	230	...	230	5,562	4,883	678	329	349	Nov.
12月	647	415	232	...	232	5,994	5,050	945	658	287	Dec.

ニット・衣服縫製品一生産内訳 Breakdown of production by Knit and Sewn clothing products

年 月	下 着 単位：1,000点 Underwear Unit : 1,000number					寝着類 (Pajamas and negligees) 単位：1,000点 Nightwear Unit : 1,000number					Year, Quarter and Month
	計 Total	ニット製 Knit	織物製 Woven fabric	④ その他の下着 Other Underwear		計 Total	ニット製 Knit	織物製 Woven fabric	④ その他の寝着類 Other Nightwear		
				成年男子・少年用 Men's and boy's	成年女子・少女用 Women's and girls				成年男子・少年用 Men's and boy's	成年女子・少女用 Women's and girls	
平成10年	13,974	13,564	410	72	338	13,078	5,330	7,748	2,421	5,327	C. Y. 1998
11	15,862	15,029	832	137	695	11,571	5,452	6,120	1,283	4,837	1999
12	13,207	12,043	1,165	59	1,106	9,109	4,333	4,777	1,041	3,736	2000
13	14,099	12,986	1,113	12	1,101	7,546	3,890	3,657	555	3,102	2001
14	13,699	12,772	927	12	915	5,454	3,187	2,267	430	1,837	2002
平成12年度	12,567	11,328	1,239	40	1,199	8,497	4,228	4,268	886	3,382	F. Y. 2000
13	14,311	13,205	1,107	12	1,095	7,241	3,792	3,450	508	2,941	2001
平成14年 1月～3月	3,183	2,914	269	3	266	1,642	896	746	115	631	Q 1 2002
4月～6月	3,305	3,047	258	3	255	1,365	811	554	117	437	Q 2
7月～9月	3,383	3,165	218	3	215	1,254	747	507	113	394	Q 3
10月～12月	3,828	3,646	182	3	179	1,193	733	460	85	375	Q 4
平成14年 1月	996	909	88	1	87	515	274	241	40	202	Jan. 2002
2月	1,136	1,043	93	1	92	533	286	247	40	208	Feb.
3月	1,050	963	88	1	87	594	337	257	36	221	Mar.
4月	1,082	1,007	75	1	74	497	302	195	36	159	Apr.
5月	1,077	980	97	1	96	444	263	181	42	140	May
6月	1,147	1,060	87	1	86	424	246	178	39	139	Jun.
7月	1,164	1,073	91	1	90	420	245	174	36	138	Jul.
8月	1,138	1,075	64	1	63	422	248	175	37	137	Aug.
9月	1,080	1,017	64	1	63	412	253	158	40	118	Sep.
10月	1,173	1,109	63	1	62	449	283	166	33	134	Oct.
11月	1,331	1,272	60	1	59	381	233	148	25	123	Nov.
12月	1,324	1,265	59	1	58	363	217	146	27	118	Dec.

年 月	靴 下 単位：1,000点 Hosiery Unit : 1,000number			Year, Quarter and Month
	計 Total	パンティストッキング Panty hose	短靴下類 Socks (Other hosiery)	
		ニット製 Knit	ニット製 Knit	
平成10年	899,804	550,176	349,628	C. Y. 1998
11	819,947	499,246	320,701	1999
12	757,854	478,421	279,432	2000
13	718,869	457,144	261,726	2001
14	633,198	392,983	240,215	2002
平成12年度	747,152	471,585	275,567	F. Y. 2000
13	695,349	439,675	255,674	2001
平成14年 1月～3月	153,956	96,033	57,923	Q 1 2002
4月～6月	163,257	101,045	62,213	Q 2
7月～9月	157,739	96,254	61,485	Q 3
10月～12月	158,246	99,652	58,594	Q 4
平成14年 1月	49,775	32,141	17,633	Jan. 2002
2月	51,208	31,361	19,847	Feb.
3月	52,973	32,530	20,443	Mar.
4月	55,472	34,685	20,787	Apr.
5月	54,051	33,564	20,486	May
6月	53,735	32,795	20,939	Jun.
7月	54,496	32,298	22,198	Jul.
8月	50,881	31,343	19,537	Aug.
9月	52,362	32,613	19,750	Sep.
10月	55,288	35,261	20,027	Oct.
11月	53,369	33,425	19,944	Nov.
12月	49,589	30,966	18,623	Dec.

製綿・ふとん Wadding and Futon

年 月	製綿計 (1)~(2) Wadding total							単位：トン Unit: t	Year, Quarter and Month
	生産数量 Production Quantity	受入数量 Receipt Quantity	消費数量 Consumption Quantity	出荷数量 Shipments Quantity				在庫数量 Inventory Quantity	
				計 Total	販売 Sales		そ の 他 Others		
					数量 Quantity	金額(百万円) Value (Million yen)			
平成10年	20,604	774	14,136	7,458	6,961	3,613	497	643	C. Y. 1998
11	20,567	823	14,216	7,380	6,777	3,470	603	560	1999
12	18,318	934	12,625	6,720	5,876	2,672	844	498	2000
13	17,086	498	11,339	6,152	5,444	2,346	708	558	2001
14	15,282	290	9,554	6,054	5,475	2,084	580	403	2002
平成12年度	17,746	891	12,255	6,446	5,595	2,472	852	465	F. Y. 2000
13	16,474	398	10,823	5,995	5,366	2,281	629	391	2001
平成14年 1月~3月	3,796	91	2,464	1,482	1,314	531	168	391	Q 1 2002
4月~6月	3,374	71	2,052	1,327	1,189	456	138	452	Q 2
7月~9月	3,830	61	2,387	1,527	1,404	504	123	430	Q 3
10月~12月	4,282	66	2,652	1,718	1,568	593	150	403	Q 4
平成14年 1月	1,273	33	825	527	469	185	59	409	Jan. 2002
2月	1,208	33	788	512	454	181	58	345	Feb.
3月	1,315	26	851	443	391	165	52	391	Mar.
4月	1,212	34	765	431	381	165	50	439	Apr.
5月	1,087	23	670	419	376	138	43	457	May
6月	1,076	14	617	477	432	152	45	452	Jun.
7月	1,152	18	671	495	455	160	40	458	Jul.
8月	1,331	21	857	506	467	157	39	448	Aug.
9月	1,347	22	860	526	482	186	44	430	Sep.
10月	1,480	23	929	594	548	211	46	409	Oct.
11月	1,472	24	892	598	545	201	53	413	Nov.
12月	1,331	19	830	526	475	181	51	403	Dec.

年 月	合成繊維 (1) Synthetic fiber							単位：トン Unit: t	Year, Quarter and Month
	生産数量 Production Quantity	受入数量 Receipt Quantity	消費数量 Consumption Quantity	出荷数量 Shipments Quantity				在庫数量 Inventory Quantity	
				計 Total	販売 Sales		そ の 他 Others		
					数量 Quantity	金額(百万円) Value (Million yen)			
平成10年	11,596	316	6,805	5,196	4,880	1,997	316	264	C. Y. 1998
11	11,384	342	6,794	5,012	4,673	1,996	339	192	1999
12	10,897	409	6,408	4,866	4,390	1,779	476	215	2000
13	10,788	198	6,239	4,662	4,254	1,563	408	298	2001
14	9,901	121	5,217	4,811	4,406	1,469	405	181	2002
平成12年度	10,946	386	6,508	4,787	4,309	1,705	478	196	F. Y. 2000
13	10,451	155	5,979	4,545	4,165	1,503	381	180	2001
平成14年 1月~3月	2,348	38	1,293	1,114	1,013	359	101	180	Q 1 2002
4月~6月	2,198	28	1,087	1,081	975	325	106	234	Q 2
7月~9月	2,597	27	1,387	1,251	1,157	369	95	218	Q 3
10月~12月	2,758	28	1,451	1,365	1,262	416	103	181	Q 4
平成14年 1月	769	14	428	375	340	117	35	184	Jan. 2002
2月	735	14	402	400	368	128	31	129	Feb.
3月	845	10	463	340	305	114	35	180	Mar.
4月	770	14	418	327	291	109	37	216	Apr.
5月	724	10	353	357	322	107	35	238	May
6月	705	5	316	396	362	109	34	234	Jun.
7月	770	7	367	408	375	118	33	238	Jul.
8月	917	9	513	421	392	118	29	228	Aug.
9月	909	11	506	422	390	133	32	218	Sep.
10月	973	11	522	474	441	151	33	204	Oct.
11月	957	10	494	478	444	144	34	198	Nov.
12月	828	7	435	414	377	122	36	181	Dec.

製綿・ふとん Wadding and Futon

年 月	その他(羊毛を含む)(2) Other wadding (wool included)							単位: トン Unit: t	Year, Quarter and Month
	生産数量 Production Quantity	受入数量 Receipt Quantity	消費数量 Consumption Quantity	出荷数量 Shipments Quantity				在庫数量 Inventory Quantity	
				計 Total	販売 Sales		その他 Others		
					数量 Quantity	金額(百万円) Value (Million yen)			
平成10年	9,007	458	7,331	2,262	2,081	1,616	181	380	C. Y. 1998
11	9,184	482	7,422	2,368	2,104	1,474	264	368	1999
12	7,421	525	6,217	1,854	1,486	893	368	284	2000
13	6,297	300	5,100	1,489	1,190	783	300	260	2001
14	5,381	169	4,338	1,243	1,068	614	175	223	2002
平成12年度	6,800	505	5,747	1,659	1,286	767	373	269	F. Y. 2000
13	6,023	243	4,844	1,450	1,201	778	249	211	2001
平成14年 1月~3月	1,448	54	1,171	368	301	172	67	211	Q 1 2002
4月~6月	1,176	43	965	246	214	132	32	218	Q 2
7月~9月	1,233	35	1,000	276	247	134	29	213	Q 3
10月~12月	1,524	38	1,201	353	306	176	47	223	Q 4
平成14年 1月	504	19	397	153	129	68	24	226	Jan. 2002
2月	473	19	386	112	86	52	26	215	Feb.
3月	470	16	388	103	86	52	17	211	Mar.
4月	442	20	347	103	90	56	13	223	Apr.
5月	363	13	317	62	54	32	8	219	May
6月	371	10	301	81	70	43	11	218	Jun.
7月	381	11	304	87	80	42	7	220	Jul.
8月	414	12	343	85	75	39	10	220	Aug.
9月	437	11	353	104	92	53	12	213	Sep.
10月	506	11	407	120	107	60	13	204	Oct.
11月	515	14	398	121	101	58	19	216	Nov.
12月	502	13	396	112	97	59	14	223	Dec.

年 月	ふとん計(1)~(4) Futon total							単位: 1000枚 Unit: 1000 sheet	Year, Quarter and Month
	生産数量 Production Quantity	受入数量 Receipt Quantity	出荷数量 Shipments Quantity				在庫数量 Inventory Quantity		
			計 Total	販売 Sales		その他 Others			
				数量 Quantity	金額(百万円) Value (Million yen)				
平成10年	11,444	1,265	12,846	11,843	73,011	1,004	500	C. Y. 1998	
11	11,258	1,274	12,594	11,594	69,653	1,000	505	1999	
12	10,079	1,169	11,404	10,443	64,390	961	441	2000	
13	8,991	1,144	10,158	9,375	57,532	783	350	2001	
14	7,676	939	8,680	7,776	51,505	904	282	2002	
平成12年度	9,751	1,141	10,987	10,096	62,843	891	417	F. Y. 2000	
13	8,603	1,097	9,730	8,921	55,988	809	324	2001	
平成14年 1月~3月	1,945	251	2,206	1,984	13,802	222	324	Q 1 2002	
4月~6月	1,682	202	1,893	1,719	10,708	174	298	Q 2	
7月~9月	1,795	207	1,957	1,727	11,095	230	353	Q 3	
10月~12月	2,254	279	2,624	2,346	15,900	279	282	Q 4	
平成14年 1月	641	85	729	653	4,738	76	330	Jan. 2002	
2月	634	84	707	631	4,457	76	341	Feb.	
3月	670	82	771	700	4,606	70	324	Mar.	
4月	604	77	691	634	4,040	57	306	Apr.	
5月	545	63	613	559	3,542	53	302	May	
6月	532	63	589	525	3,126	64	298	Jun.	
7月	534	56	585	525	3,113	60	303	Jul.	
8月	600	66	617	545	3,527	72	360	Aug.	
9月	661	85	755	656	4,455	98	353	Sep.	
10月	772	109	904	815	5,462	89	335	Oct.	
11月	785	91	916	817	5,529	99	300	Nov.	
12月	697	78	804	714	4,909	90	282	Dec.	

製綿・ふとん Wadding and Futon

年 月	掛ふとん (1) Comforters						単位：1000枚 Unit：1000 sheet	Year, Quarter and Month
	生産数量 Production Quantity	受入数量 Receipt Quantity	出荷数量 Shipments Quantity				在庫数量 Inventory Quantity	
			計 Total	販売 Sales		そ の 他 Others		
				数量 Quantity	金額(百万円) Value(Million yen)			
平成10年	3,826	338	4,195	3,860	12,145	335	124	C. Y. 1998
11	3,516	348	3,897	3,563	11,509	334	105	1999
12	2,924	267	3,237	2,953	10,773	284	106	2000
13	2,503	286	2,778	2,511	9,446	267	98	2001
14	1,742	211	1,965	1,760	7,262	205	81	2002
平成12年度	2,755	261	3,086	2,821	10,557	265	116	F. Y. 2000
13	2,286	271	2,561	2,309	8,845	252	88	2001
平成14年 1月～3月	484	62	549	498	2,105	51	88	Q 1 2002
4月～6月	457	54	509	463	1,762	46	88	Q 2
7月～9月	347	47	402	353	1,495	48	82	Q 3
10月～12月	454	48	506	445	1,899	60	81	Q 4
平成14年 1月	153	20	174	157	682	17	89	Jan. 2002
2月	157	21	173	156	670	17	93	Feb.
3月	174	22	202	185	754	17	88	Mar.
4月	163	19	186	170	661	15	84	Apr.
5月	147	19	165	150	579	14	84	May
6月	148	16	159	143	523	16	88	Jun.
7月	114	16	133	118	478	15	84	Jul.
8月	110	15	126	109	473	17	86	Aug.
9月	123	15	143	126	545	17	82	Sep.
10月	143	15	160	141	598	19	82	Oct.
11月	162	17	178	157	665	21	83	Nov.
12月	150	15	168	148	635	20	81	Dec.

年 月	敷ふとん (2) Underlay						単位：1000枚 Unit：1000 sheet	Year, Quarter and Month
	生産数量 Production Quantity	受入数量 Receipt Quantity	出荷数量 Shipments Quantity				在庫数量 Inventory Quantity	
			計 Total	販売 Sales		そ の 他 Others		
				数量 Quantity	金額(百万円) Value(Million yen)			
平成10年	3,743	366	4,114	3,848	24,273	265	171	C. Y. 1998
11	3,786	307	4,162	3,884	23,432	278	143	1999
12	3,305	241	3,571	3,272	20,152	300	145	2000
13	3,035	232	3,257	2,940	14,356	317	124	2001
14	2,618	174	2,819	2,519	11,552	300	100	2002
平成12年度	3,182	236	3,440	3,148	19,051	292	155	F. Y. 2000
13	2,906	216	3,131	2,818	13,223	313	119	2001
平成14年 1月～3月	704	57	767	691	3,264	75	119	Q 1 2002
4月～6月	590	40	633	566	2,653	67	101	Q 2
7月～9月	604	35	641	569	2,551	72	107	Q 3
10月～12月	720	42	778	692	3,084	86	100	Q 4
平成14年 1月	228	18	246	220	1,070	26	123	Jan. 2002
2月	230	19	247	222	1,043	25	126	Feb.
3月	245	20	274	250	1,151	24	119	Mar.
4月	214	15	234	213	983	21	108	Apr.
5月	193	13	207	186	889	21	107	May
6月	182	12	192	167	780	25	101	Jun.
7月	196	11	202	181	815	21	107	Jul.
8月	199	11	213	189	835	24	111	Aug.
9月	209	13	227	199	901	27	107	Sep.
10月	236	14	254	226	1,013	28	107	Oct.
11月	248	14	268	238	1,040	30	104	Nov.
12月	235	14	256	228	1,032	28	100	Dec.

製綿・ふとん Wadding and Futon

年 月	こたつふとん (3) Kotatsu quilt						単位：1000枚 Unit：1000 sheet	Year, Quarter and Month
	生産数量 Production Quantity	受入数量 Receipt Quantity	出荷数量 Shipments Quantity				在庫数量 Inventory Quantity	
			計 Total	販売 Sales		そ の 他 Others		
				数量 Quantity	金額 (百万円) Value (Million yen)			
平成10年	1,447	146	1,657	1,333	4,411	324	108	C. Y. 1998
11	1,497	104	1,554	1,234	4,373	320	164	1999
12	1,167	68	1,343	1,029	3,388	314	88	2000
13	916	70	1,007	869	2,951	138	63	2001
14	859	55	919	802	2,762	116	54	2002
平成12年度	1,121	68	1,221	951	3,086	270	67	F. Y. 2000
13	909	71	1,001	871	2,963	130	48	2001
平成14年 1月～3月	99	6	112	87	287	26	48	Q 1 2002
4月～6月	122	2	129	104	371	25	44	Q 2
7月～9月	329	19	285	252	877	34	106	Q 3
10月～12月	309	29	392	360	1,227	31	54	Q 4
平成14年 1月	36	2	43	35	112	8	50	Jan. 2002
2月	28	2	32	23	78	9	48	Feb.
3月	35	2	37	29	98	8	48	Mar.
4月	35	1	39	30	106	8	45	Apr.
5月	44	1	45	37	131	8	44	May
6月	44	1	45	37	134	9	44	Jun.
7月	68	1	67	59	206	8	46	Jul.
8月	129	5	83	71	244	12	98	Aug.
9月	132	12	136	122	426	13	106	Sep.
10月	137	17	169	156	530	13	91	Oct.
11月	106	6	142	133	436	10	62	Nov.
12月	66	6	80	72	261	9	54	Dec.

年 月	羽毛・羽根ふとん (4) Down or feather quilt						単位：1000枚 Unit：1000 sheet	Year, Quarter and Month
	生産数量 Production Quantity	受入数量 Receipt Quantity	出荷数量 Shipments Quantity				在庫数量 Inventory Quantity	
			計 Total	販売 Sales		そ の 他 Others		
				数量 Quantity	金額 (百万円) Value (Million yen)			
平成10年	2,428	414	2,881	2,802	32,182	79	97	C. Y. 1998
11	2,459	515	2,982	2,913	30,339	68	94	1999
12	2,683	593	3,253	3,190	30,077	63	103	2000
13	2,537	556	3,116	3,055	30,779	61	64	2001
14	2,456	499	2,977	2,694	29,929	283	46	2002
平成12年度	2,693	576	3,240	3,176	30,148	64	79	F. Y. 2000
13	2,502	540	3,037	2,922	30,958	115	70	2001
平成14年 1月～3月	658	126	778	708	8,145	70	70	Q 1 2002
4月～6月	512	106	622	585	5,922	36	65	Q 2
7月～9月	515	107	628	553	6,172	76	57	Q 3
10月～12月	771	160	949	848	9,691	101	46	Q 4
平成14年 1月	224	45	266	242	2,874	24	68	Jan. 2002
2月	218	42	254	230	2,667	25	74	Feb.
3月	215	39	258	237	2,604	21	70	Mar.
4月	192	41	233	221	2,290	12	70	Apr.
5月	162	30	196	186	1,942	10	65	May
6月	158	34	193	178	1,690	14	65	Jun.
7月	157	28	183	167	1,614	16	65	Jul.
8月	161	34	195	176	1,974	19	65	Aug.
9月	197	45	250	209	2,584	41	57	Sep.
10月	256	63	321	292	3,321	30	55	Oct.
11月	269	54	328	290	3,388	38	51	Nov.
12月	247	44	300	267	2,981	33	46	Dec.

漁網・陸上網 Fishing nets and Ground nets

年 月	漁網・陸上網計 (1)~(3) Fishing nets and ground nets total						単位：トン Unit: t	Year, Quarter and Month
	生産数量 Production Quantity	受入数量 Receipt Quantity	出荷数量 Shipments Quantity				在庫数量 Inventory Quantity	
			計 Total	販売 Sales		その他 Others		
				数量 Quantity	金額(百万円) Value(Million yen)			
平成10年	12,577	3,140	15,898	14,906	25,167	991	2,640	C. Y. 1998
11	12,567	2,703	15,297	14,265	24,610	1,031	2,659	1999
12	11,918	2,598	14,369	13,395	22,274	974	2,619	2000
13	11,210	2,182	12,983	12,098	20,233	885	2,806	2001
14	10,038	1,744	11,670	11,073	19,091	597	2,270	2002
平成12年度	11,465	2,461	13,993	13,065	21,499	928	2,757	F. Y. 2000
13	11,161	2,110	12,564	11,701	19,690	864	2,915	2001
平成14年 1月~3月	2,568	475	2,581	2,402	3,802	179	2,915	Q 1 2002
4月~6月	2,719	432	2,979	2,802	4,988	177	2,851	Q 2
7月~9月	2,544	441	3,596	3,454	6,291	142	2,203	Q 3
10月~12月	2,207	396	2,514	2,415	4,010	99	2,270	Q 4
平成14年 1月	748	144	784	747	1,184	37	2,595	Jan. 2002
2月	834	160	859	808	1,273	51	2,698	Feb.
3月	987	171	938	847	1,345	91	2,915	Mar.
4月	953	146	1,025	932	1,603	93	2,827	Apr.
5月	993	137	1,066	1,031	1,946	35	2,845	May
6月	772	149	888	840	1,439	48	2,851	Jun.
7月	944	146	1,331	1,277	2,427	54	2,584	Jul.
8月	824	147	1,222	1,179	2,144	42	2,312	Aug.
9月	776	148	1,043	998	1,720	45	2,203	Sep.
10月	737	133	927	899	1,450	28	2,161	Oct.
11月	794	144	887	849	1,483	38	2,220	Nov.
12月	676	118	700	667	1,077	33	2,270	Dec.

年 月	ナイロン (1) Nylon nets						単位：トン Unit: t	Year, Quarter and Month
	生産数量 Production Quantity	受入数量 Receipt Quantity	出荷数量 Shipments Quantity				在庫数量 Inventory Quantity	
			計 Total	販売 Sales		その他 Others		
				数量 Quantity	金額(百万円) Value(Million yen)			
平成10年	4,309	1,132	5,544	5,326	10,200	218	469	C. Y. 1998
11	4,003	859	4,869	4,659	9,049	210	490	1999
12	3,784	744	4,530	4,323	8,216	207	517	2000
13	3,828	530	4,447	4,250	7,865	196	466	2001
14	3,262	411	3,695	3,536	6,774	159	480	2002
平成12年度	3,746	683	4,503	4,295	7,989	208	441	F. Y. 2000
13	3,793	496	4,270	4,073	7,598	197	530	2001
平成14年 1月~3月	938	107	1,012	968	1,804	44	530	Q 1 2002
4月~6月	822	107	993	934	1,818	58	467	Q 2
7月~9月	692	111	800	766	1,486	33	477	Q 3
10月~12月	810	86	890	867	1,665	23	480	Q 4
平成14年 1月	297	36	317	313	599	4	495	Jan. 2002
2月	295	36	319	313	567	6	502	Feb.
3月	345	36	376	342	639	34	530	Mar.
4月	302	38	392	353	665	38	479	Apr.
5月	276	37	330	324	632	6	462	May
6月	244	32	271	257	522	14	467	Jun.
7月	244	39	290	273	538	18	460	Jul.
8月	211	38	262	253	479	9	448	Aug.
9月	237	34	247	240	469	7	477	Sep.
10月	282	36	332	326	614	5	469	Oct.
11月	286	28	309	299	567	10	478	Nov.
12月	242	21	249	242	484	7	480	Dec.

漁網・陸上網 Fishing nets and Ground nets

年 月	ポリエステル (2) Polyester nets						単位：トン Unit: t	Year, Quarter and Month
	生産数量 Production Quantity	受入数量 Receipt Quantity	出荷数量 Shipments Quantity			在庫数量 Inventory Quantity		
			計 Total	販売 Sales			その他 Others	
				数量 Quantity	金額 (百万円) Value (Million yen)			
平成10年	2,261	408	2,645	2,492	4,739	153	925	C. Y. 1998
11	2,463	467	2,888	2,745	5,260	142	965	1999
12	2,457	426	2,758	2,553	4,754	205	840	2000
13	2,118	217	2,229	2,088	4,029	140	917	2001
14	1,955	181	2,105	2,023	3,846	82	701	2002
平成12年度	2,357	362	2,571	2,403	4,477	168	888	F. Y. 2000
13	2,034	207	2,168	2,043	3,953	125	841	2001
平成14年 1月～3月	461	49	473	450	833	23	841	Q 1 2002
4月～6月	576	50	603	582	1,170	21	727	Q 2
7月～9月	470	44	553	532	939	21	689	Q 3
10月～12月	448	38	476	459	904	17	701	Q 4
平成14年 1月	133	14	143	134	242	9	810	Jan. 2002
2月	147	19	166	156	294	10	808	Feb.
3月	182	16	164	160	297	4	841	Mar.
4月	212	19	209	204	415	5	728	Apr.
5月	214	15	258	249	526	9	698	May
6月	149	17	135	129	229	6	727	Jun.
7月	160	16	160	154	278	6	743	Jul.
8月	160	12	208	198	340	10	708	Aug.
9月	150	16	186	181	321	5	689	Sep.
10月	148	12	164	157	303	7	686	Oct.
11月	160	15	170	167	359	3	692	Nov.
12月	139	11	142	135	242	7	701	Dec.

年 月	その他の網 (3) Other nets						単位：トン Unit: t	Year, Quarter and Month
	生産数量 Production Quantity	受入数量 Receipt Quantity	出荷数量 Shipments Quantity			在庫数量 Inventory Quantity		
			計 Total	販売 Sales			その他 Others	
				数量 Quantity	金額 (百万円) Value (Million yen)			
平成10年	6,007	1,599	7,709	7,088	10,228	621	1,245	C. Y. 1998
11	6,101	1,378	7,540	6,861	10,301	679	1,203	1999
12	5,677	1,427	7,081	6,519	9,303	562	1,262	2000
13	5,263	1,435	6,307	5,760	8,339	548	1,423	2001
14	4,821	1,152	5,870	5,514	8,471	356	1,089	2002
平成12年度	5,362	1,416	6,920	6,367	9,032	553	1,429	F. Y. 2000
13	5,334	1,406	6,126	5,584	8,139	542	1,545	2001
平成14年 1月～3月	1,169	319	1,095	984	1,165	112	1,545	Q 1 2002
4月～6月	1,321	275	1,384	1,286	2,000	98	1,657	Q 2
7月～9月	1,382	286	2,243	2,156	3,866	87	1,037	Q 3
10月～12月	950	272	1,148	1,089	1,441	59	1,089	Q 4
平成14年 1月	317	94	323	300	343	24	1,290	Jan. 2002
2月	391	105	373	339	412	34	1,388	Feb.
3月	460	119	399	345	410	54	1,545	Mar.
4月	439	89	424	374	524	50	1,620	Apr.
5月	503	86	477	458	788	20	1,685	May
6月	379	100	482	454	687	28	1,657	Jun.
7月	539	90	881	850	1,611	31	1,382	Jul.
8月	453	97	752	729	1,325	23	1,156	Aug.
9月	390	98	610	577	930	33	1,037	Sep.
10月	306	85	432	416	533	16	1,006	Oct.
11月	348	101	408	383	557	24	1,051	Nov.
12月	296	86	309	290	352	19	1,089	Dec.

合成繊維綱 Synthetic fiber ropes

年 月	合成繊維綱計 (1)~(3) Synthetic fiber ropes total							単位：トン Unit : t	Year, Quarter and Month
	生産数量 Production Quantity	受入数量 Receipt Quantity	出荷数量 Shipments Quantity				在庫数量 Inventory Quantity		
			計 Total	販売 Sales		そ の 他 Others			
				数量 Quantity	金額 (百万円) Value (Million yen)				
平成10年	24,216	7,380	31,728	28,894	18,233	2,834	3,843	C. Y. 1998 1999 2000 2001 2002	
11	22,169	6,866	29,771	27,364	17,571	2,407	2,973		
12	21,919	6,549	28,381	25,721	16,268	2,660	3,062		
13	20,107	6,227	26,384	24,033	14,808	2,351	2,753		
14	18,963	5,451	24,422	22,150	13,654	2,272	2,384		
平成12年度	21,437	6,511	27,867	25,135	15,744	2,731	2,908	F. Y. 2000 2001	
13	19,774	6,025	25,928	23,670	14,629	2,258	2,398		
平成14年 1月~3月	4,442	1,229	5,676	5,165	3,223	510	2,398	Q 1 2002	
4月~6月	4,981	1,412	6,391	5,817	3,553	573	2,393	Q 2	
7月~9月	4,833	1,369	6,339	5,754	3,551	586	2,252	Q 3	
10月~12月	4,708	1,442	6,016	5,414	3,328	602	2,384	Q 4	
平成14年 1月	1,358	385	1,655	1,495	928	160	2,492	Jan. 2002	
2月	1,477	432	1,852	1,694	1,051	159	2,549	Feb.	
3月	1,606	411	2,168	1,977	1,243	192	2,398	Mar.	
4月	1,643	451	2,114	1,927	1,183	187	2,371	Apr.	
5月	1,683	511	2,154	1,953	1,199	201	2,411	May	
6月	1,655	449	2,123	1,937	1,170	186	2,393	Jun.	
7月	1,702	456	2,040	1,846	1,125	194	2,511	Jul.	
8月	1,634	460	2,335	2,129	1,330	205	2,270	Aug.	
9月	1,497	452	1,964	1,779	1,096	186	2,252	Sep.	
10月	1,710	456	2,162	1,974	1,210	188	2,252	Oct.	
11月	1,588	533	2,135	1,891	1,158	244	2,244	Nov.	
12月	1,410	453	1,719	1,549	960	170	2,384	Dec.	

年 月	ポリエチレン (1) Polyethylene ropes							単位：トン Unit : t	Year, Quarter and Month
	生産数量 Production Quantity	受入数量 Receipt Quantity	出荷数量 Shipments Quantity				在庫数量 Inventory Quantity		
			計 Total	販売 Sales		そ の 他 Others			
				数量 Quantity	金額 (百万円) Value (Million yen)				
平成10年	5,786	2,007	7,825	7,122	3,756	703	935	C. Y. 1998 1999 2000 2001 2002	
11	5,287	1,906	7,341	6,773	3,587	567	788		
12	5,080	1,784	6,943	6,357	3,361	586	710		
13	4,638	1,612	6,284	5,711	2,991	573	605		
14	4,103	1,238	5,402	4,931	2,613	470	485		
平成12年度	4,983	1,770	6,832	6,241	3,301	591	630	F. Y. 2000 2001	
13	4,488	1,494	6,056	5,502	2,874	554	488		
平成14年 1月~3月	992	259	1,316	1,197	627	119	488	Q 1 2002	
4月~6月	1,062	314	1,387	1,275	680	112	476	Q 2	
7月~9月	1,024	329	1,361	1,247	665	114	468	Q 3	
10月~12月	1,025	337	1,338	1,212	641	126	485	Q 4	
平成14年 1月	304	93	406	364	193	42	543	Jan. 2002	
2月	337	74	440	405	211	36	514	Feb.	
3月	351	92	470	428	223	41	488	Mar.	
4月	372	102	478	442	235	35	484	Apr.	
5月	337	109	457	419	221	37	473	May	
6月	353	102	453	414	224	39	476	Jun.	
7月	368	111	482	437	229	46	473	Jul.	
8月	329	98	451	418	225	33	450	Aug.	
9月	327	119	427	392	211	35	468	Sep.	
10月	385	117	508	474	253	34	461	Oct.	
11月	343	145	487	428	225	58	456	Nov.	
12月	297	75	343	310	164	33	485	Dec.	

合成繊維綱 Synthetic fiber ropes

年 月	ポリプロピレン (2) Polypropylene ropes						単位：トン Unit: t	Year, Quarter and Month
	生産数量 Production Quantity	受入数量 Receipt Quantity	出荷数量 Shipments Quantity				在庫数量 Inventory Quantity	
			計 Total	販売 Sales		そ の 他 Others		
				数量 Quantity	金額 (百万円) Value (Million yen)			
平成10年	9,434	2,993	12,585	11,632	6,281	953	1,297	C. Y. 1998
11	8,843	2,895	11,983	11,104	6,311	879	1,007	1999
12	8,816	2,634	11,297	10,315	5,662	982	1,161	2000
13	8,128	2,599	10,745	9,809	5,252	936	1,101	2001
14	7,760	2,416	10,199	9,231	4,959	968	1,014	2002
平成12年度	8,685	2,627	11,223	10,186	5,554	1,037	1,178	F. Y. 2000
13	7,899	2,594	10,490	9,618	5,150	872	1,142	2001
平成14年 1月～3月	1,701	565	2,189	2,006	1,073	183	1,142	Q 1 2002
4月～6月	2,000	650	2,727	2,465	1,300	262	1,064	Q 2
7月～9月	2,126	619	2,800	2,502	1,383	298	1,006	Q 3
10月～12月	1,934	582	2,483	2,258	1,204	225	1,014	Q 4
平成14年 1月	529	164	652	597	314	55	1,107	Jan. 2002
2月	523	225	663	615	324	48	1,192	Feb.
3月	649	176	874	794	434	80	1,142	Mar.
4月	673	223	925	837	444	88	1,114	Apr.
5月	639	236	887	803	425	85	1,102	May
6月	687	191	916	826	431	90	1,064	Jun.
7月	730	202	885	798	420	87	1,111	Jul.
8月	742	205	1,017	897	521	120	1,040	Aug.
9月	654	213	897	806	442	91	1,006	Sep.
10月	736	217	961	880	468	81	996	Oct.
11月	634	211	865	780	427	85	956	Nov.
12月	564	154	657	598	309	59	1,014	Dec.

年 月	その他の合成繊維 (3) Other synthetic fiber ropes						単位：トン Unit: t	Year, Quarter and Month
	生産数量 Production Quantity	受入数量 Receipt Quantity	出荷数量 Shipments Quantity				在庫数量 Inventory Quantity	
			計 Total	販売 Sales		そ の 他 Others		
				数量 Quantity	金額 (百万円) Value (Million yen)			
平成10年	8,995	2,379	11,318	10,140	8,196	1,178	1,611	C. Y. 1998
11	8,038	2,065	10,448	9,487	7,674	961	1,178	1999
12	8,023	2,131	10,141	9,049	7,245	1,092	1,191	2000
13	7,341	2,016	9,355	8,513	6,565	842	1,047	2001
14	7,100	1,796	8,821	7,988	6,081	833	885	2002
平成12年度	7,770	2,114	9,812	8,709	6,889	1,103	1,100	F. Y. 2000
13	7,387	1,937	9,383	8,550	6,605	832	768	2001
平成14年 1月～3月	1,749	405	2,171	1,962	1,522	209	768	Q 1 2002
4月～6月	1,919	448	2,277	2,077	1,573	200	852	Q 2
7月～9月	1,683	421	2,179	2,005	1,503	174	778	Q 3
10月～12月	1,749	523	2,195	1,944	1,483	251	885	Q 4
平成14年 1月	525	128	597	534	421	63	842	Jan. 2002
2月	618	133	749	674	516	75	843	Feb.
3月	606	144	825	754	585	70	768	Mar.
4月	598	126	712	648	504	64	773	Apr.
5月	707	166	810	731	553	79	836	May
6月	615	156	754	697	515	57	852	Jun.
7月	603	143	672	611	476	62	926	Jul.
8月	564	157	866	814	584	52	781	Aug.
9月	516	121	640	580	443	60	778	Sep.
10月	589	122	692	620	490	73	795	Oct.
11月	610	177	784	683	506	100	831	Nov.
12月	549	223	719	641	487	78	885	Dec.

細幅織物・組ひも・レース生地 Narrow fabrics, Braids and Lace fabrics

年 月	細幅織物 Narrow fabrics						在庫数量 Inventory Quantity	Year, Quarter and Month
	生産数量 Production Quantity	受入数量 Receipt Quantity	出荷数量 Shipments Quantity					
			計 Total	販売 Sales		そ の 他 Others		
				数量 Quantity	金額 (百万円) Value (Million yen)			
平成10年	19,458	1,114	20,617	15,074	28,052	5,543	1,652	C. Y. 1998 1999 2000 2001 2002
11	19,690	724	20,189	14,874	27,838	5,316	1,859	
12	19,461	751	20,200	15,006	27,610	5,194	1,863	
13	15,762	444	16,062	12,360	23,217	3,702	1,114	
14	14,351	489	14,788	11,619	21,221	3,170	1,072	2002
平成12年度	18,763	684	19,427	14,481	26,624	4,946	1,071	F. Y. 2000 2001
13	14,813	428	15,208	12,046	22,612	3,162	1,078	
平成14年 1月～3月	3,434	106	3,574	2,911	5,362	663	1,078	Q 1 2002
4月～6月	3,617	124	3,680	2,964	5,433	716	1,137	Q 2
7月～9月	3,540	122	3,704	2,813	5,145	891	1,080	Q 3
10月～12月	3,759	137	3,830	2,930	5,282	900	1,072	Q 4
平成14年 1月	1,101	32	1,240	1,052	1,821	188	1,012	Jan. 2002
2月	1,150	35	1,103	867	1,707	235	1,101	Feb.
3月	1,183	39	1,232	992	1,834	240	1,078	Mar.
4月	1,205	40	1,197	940	1,750	257	1,126	Apr.
5月	1,220	40	1,270	1,041	1,863	229	1,116	May
6月	1,193	44	1,213	983	1,820	230	1,137	Jun.
7月	1,245	42	1,302	1,003	1,817	298	1,104	Jul.
8月	1,127	37	1,175	887	1,644	287	1,095	Aug.
9月	1,168	43	1,227	922	1,683	305	1,080	Sep.
10月	1,292	48	1,311	979	1,792	332	1,110	Oct.
11月	1,248	48	1,262	979	1,752	283	1,137	Nov.
12月	1,220	42	1,258	973	1,738	285	1,072	Dec.

年 月	組ひも Braids						在庫数量 Inventory Quantity	Year, Quarter and Month
	生産数量 Production Quantity	受入数量 Receipt Quantity	出荷数量 Shipments Quantity					
			計 Total	販売 Sales		そ の 他 Others		
				数量 Quantity	金額 (百万円) Value (Million yen)			
平成10年	3,773	532	4,334	4,063	8,883	271	187	C. Y. 1998 1999 2000 2001 2002
11	3,612	493	4,082	3,790	8,937	292	201	
12	4,186	496	4,651	4,425	8,581	226	208	
13	3,968	472	4,363	4,150	7,884	213	221	
14	2,557	386	2,934	2,695	6,654	239	180	2002
平成12年度	4,205	495	4,628	4,419	8,478	210	208	F. Y. 2000 2001
13	3,624	451	4,018	3,789	7,533	229	214	
平成14年 1月～3月	662	104	759	695	1,675	64	214	Q 1 2002
4月～6月	654	106	753	693	1,691	60	203	Q 2
7月～9月	630	98	718	663	1,595	56	200	Q 3
10月～12月	610	78	703	644	1,691	59	180	Q 4
平成14年 1月	220	35	252	232	544	21	220	Jan. 2002
2月	221	35	255	233	561	21	217	Feb.
3月	221	34	252	230	571	22	214	Mar.
4月	220	36	255	233	562	22	205	Apr.
5月	221	35	253	234	567	19	202	May
6月	213	35	245	226	562	18	203	Jun.
7月	218	34	248	229	550	19	204	Jul.
8月	201	33	232	213	520	20	202	Aug.
9月	211	30	238	221	525	18	200	Sep.
10月	199	26	230	210	547	21	191	Oct.
11月	206	25	235	215	584	20	186	Nov.
12月	206	27	238	219	560	19	180	Dec.

細幅織物・組ひも・レース生地 Narrow fabrics, Braids and Lace fabrics

年 月	レース生地合計 (1)~(2) Lace fabric total						単位：千㎡ Unit：1000㎡	Year, Quarter and Month
	生産数量 Production Quantity	受入数量 Receipt Quantity	出荷数量 Shipments Quantity			在庫数量 Inventory Quantity		
			計 Total	販売 Sales			その他 Others	
				数量 Quantity	金額(百万円) Value(Million yen)			
平成10年	64,456	24,961	89,393	88,445	42,071	948	7,780	C. Y. 1998
11	62,894	24,417	87,146	85,974	38,142	1,172	7,933	1999
12	58,883	22,976	82,136	81,554	34,854	582	7,423	2000
13	55,539	19,313	73,680	73,137	31,763	543	8,276	2001
14	45,257	19,815	65,515	64,987	29,447	528	6,626	2002
平成12年度	58,478	22,129	80,438	79,863	34,817	576	7,750	F. Y. 2000
13	52,509	19,343	71,315	70,789	30,169	525	6,394	2001
平成14年 1月~3月	11,206	4,986	16,488	16,359	7,057	130	6,394	Q 1 2002
4月~6月	11,758	5,078	16,855	16,713	7,643	142	6,523	Q 2
7月~9月	11,134	4,720	15,732	15,601	7,283	131	6,788	Q 3
10月~12月	11,159	5,031	16,440	16,315	7,464	125	6,626	Q 4
平成14年 1月	3,621	1,559	5,232	5,189	2,177	43	6,631	Jan. 2002
2月	3,731	1,695	5,520	5,477	2,400	43	6,492	Feb.
3月	3,854	1,732	5,736	5,693	2,479	43	6,394	Mar.
4月	3,950	1,729	5,791	5,747	2,574	43	6,331	Apr.
5月	3,971	1,687	5,764	5,709	2,551	55	6,274	May
6月	3,837	1,663	5,300	5,257	2,518	43	6,523	Jun.
7月	3,858	1,592	5,414	5,371	2,551	43	6,608	Jul.
8月	3,516	1,540	5,065	5,021	2,348	43	6,643	Aug.
9月	3,760	1,588	5,254	5,209	2,384	45	6,788	Sep.
10月	3,732	1,657	5,331	5,288	2,418	43	6,890	Oct.
11月	3,708	1,691	5,466	5,425	2,545	41	6,818	Nov.
12月	3,719	1,682	5,642	5,601	2,502	41	6,626	Dec.

年 月	編・ボビンレース (1) Knitted lace and bobbin lace						単位：千㎡ Unit：1000㎡	Year, Quarter and Month
	生産数量 Production Quantity	受入数量 Receipt Quantity	出荷数量 Shipments Quantity			在庫数量 Inventory Quantity		
			計 Total	販売 Sales			その他 Others	
				数量 Quantity	金額(百万円) Value(Million yen)			
平成10年	58,436	21,976	80,529	80,167	30,583	363	6,541	C. Y. 1998
11	57,447	21,974	79,038	78,549	28,727	490	6,941	1999
12	53,870	21,356	75,650	75,384	26,990	266	6,410	2000
13	50,911	18,033	67,882	67,618	24,842	264	7,171	2001
14	41,020	18,106	59,362	59,101	22,897	261	5,836	2002
平成12年度	53,536	20,745	74,240	73,977	27,314	264	6,887	F. Y. 2000
13	48,049	17,927	65,259	64,994	23,332	264	5,761	2001
平成14年 1月~3月	10,175	4,540	14,565	14,500	5,376	66	5,761	Q 1 2002
4月~6月	10,640	4,617	15,260	15,194	5,872	66	5,931	Q 2
7月~9月	10,080	4,329	14,495	14,427	5,710	67	6,019	Q 3
10月~12月	10,125	4,620	15,042	14,980	5,939	62	5,836	Q 4
平成14年 1月	3,293	1,438	4,722	4,700	1,696	22	5,601	Jan. 2002
2月	3,393	1,532	4,781	4,759	1,818	22	5,706	Feb.
3月	3,489	1,571	5,062	5,041	1,861	22	5,761	Mar.
4月	3,593	1,577	5,189	5,167	1,956	22	5,800	Apr.
5月	3,601	1,530	5,224	5,202	1,983	22	5,764	May
6月	3,446	1,510	4,847	4,825	1,932	22	5,931	Jun.
7月	3,494	1,458	4,970	4,948	1,954	22	5,972	Jul.
8月	3,173	1,421	4,685	4,663	1,843	22	5,939	Aug.
9月	3,413	1,450	4,840	4,817	1,913	24	6,019	Sep.
10月	3,382	1,496	4,882	4,860	1,910	22	6,068	Oct.
11月	3,367	1,563	5,040	5,020	2,070	20	5,963	Nov.
12月	3,375	1,561	5,120	5,100	1,959	20	5,836	Dec.

細幅織物・組ひも・レース生地 Narrow fabrics, Braids and Lace fabrics

年 月	刺しゅうレース (2) Embroidery lace						単位：千m ² Unit：1000m ²	Year, Quarter and Month
	生産数量 Production Quantity	受入数量 Receipt Quantity	出荷数量 Shipments Quantity				在庫数量 Inventory Quantity	
			計 Total	販売 Sales		その他 Others		
				数量 Quantity	金額 (百万円) Value (Million yen)			
平成10年	6,020	2,986	8,863	8,278	11,488	585	1,239	C. Y. 1998
11	5,447	2,443	8,108	7,425	9,415	682	992	1999
12	5,013	1,620	6,485	6,170	7,863	316	1,013	2000
13	4,628	1,281	5,798	5,519	6,921	279	1,105	2001
14	4,237	1,709	6,153	5,886	6,550	267	790	2002
平成12年度	4,942	1,384	6,198	5,886	7,503	312	864	F. Y. 2000
13	4,460	1,416	6,056	5,795	6,837	261	633	2001
平成14年 1月～3月	1,031	446	1,923	1,859	1,681	64	633	Q 1 2002
4月～6月	1,118	462	1,595	1,519	1,771	76	591	Q 2
7月～9月	1,054	391	1,237	1,174	1,573	64	769	Q 3
10月～12月	1,035	411	1,399	1,335	1,526	64	790	Q 4
平成14年 1月	328	121	510	488	482	21	1,030	Jan. 2002
2月	338	164	740	718	582	21	786	Feb.
3月	365	161	674	652	618	21	633	Mar.
4月	357	152	602	580	618	21	531	Apr.
5月	370	157	540	507	567	33	510	May
6月	390	153	453	432	586	21	591	Jun.
7月	363	134	444	423	596	21	636	Jul.
8月	344	119	380	359	505	21	705	Aug.
9月	347	138	413	392	471	21	769	Sep.
10月	350	161	449	428	508	21	822	Oct.
11月	340	128	427	406	475	21	855	Nov.
12月	344	121	523	501	543	21	790	Dec.

金属製家具 Metal furniture

年 月	机計 (1)~(2) Desks						単位：個 Unit：number	Year, Quarter and Month
	生産数量 Production Quantity	受入数量 Receipt Quantity	出荷数量 Shipments Quantity				在庫数量 Inventory Quantity	
			計 Total	販売 Sales		そ の 他 Others		
				数量 Quantity	金額 (百万円) Value (Million yen)			
平成10年	3,878,340	...	3,985,799	3,985,668	67,941	131	412,871	C. Y. 1998
11	3,831,923	...	3,890,032	3,871,109	62,205	18,923	331,886	1999
12	4,195,989	...	4,146,302	4,145,962	69,951	340	375,119	2000
13	3,878,958	...	3,921,898	3,873,852	62,115	48,046	333,671	2001
14	3,343,458	39,169	3,370,679	3,369,853	54,448	826	318,663	2002
平成12年度	4,188,281	...	4,100,370	4,099,543	68,750	827	410,014	F. Y. 2000
13	3,559,255	...	3,702,586	3,654,945	58,893	47,641	272,180	2001
平成14年 1月~3月	990,694	14,779	1,054,706	1,054,594	17,517	112	272,180	Q 1 2002
4月~6月	861,992	12,203	852,787	852,376	13,942	411	290,639	Q 2
7月~9月	754,783	5,906	785,738	785,545	11,818	193	256,796	Q 3
10月~12月	735,989	6,281	677,448	677,338	11,170	110	318,663	Q 4
平成14年 1月	275,212	2,539	236,061	236,039	3,933	22	374,220	Jan. 2002
2月	315,023	4,175	304,049	304,011	5,228	38	379,938	Feb.
3月	400,459	8,065	514,596	514,544	8,356	52	272,180	Mar.
4月	368,024	6,420	393,198	393,161	6,280	37	253,295	Apr.
5月	243,165	3,082	242,131	241,841	4,011	290	255,976	May
6月	250,803	2,701	217,458	217,374	3,651	84	290,639	Jun.
7月	289,456	1,816	280,455	280,321	4,038	134	294,813	Jul.
8月	245,289	2,359	282,959	282,921	3,830	38	258,448	Aug.
9月	220,038	1,731	222,324	222,303	3,951	21	256,796	Sep.
10月	236,276	2,426	229,196	229,154	3,856	42	265,218	Oct.
11月	239,953	1,739	212,451	212,408	3,498	43	293,656	Nov.
12月	259,760	2,116	235,801	235,776	3,816	25	318,663	Dec.

年 月	事務用机 (1) Office desks						単位：個 Unit：number	Year, Quarter and Month
	生産数量 Production Quantity	受入数量 Receipt Quantity	出荷数量 Shipments Quantity				在庫数量 Inventory Quantity	
			計 Total	販売 Sales		そ の 他 Others		
				数量 Quantity	金額 (百万円) Value (Million yen)			
平成10年	1,961,813	...	2,028,559	2,028,428	49,872	131	232,567	C. Y. 1998
11	1,829,803	...	1,864,645	1,845,761	44,558	18,884	175,303	1999
12	2,159,164	...	2,120,748	2,120,433	50,265	315	212,452	2000
13	1,923,710	...	1,914,676	1,913,750	43,893	926	221,669	2001
14	1,462,330	26,165	1,514,522	1,513,908	38,069	614	188,815	2002
平成12年度	2,149,924	...	2,090,130	2,089,313	49,351	817	254,478	F. Y. 2000
13	1,731,273	...	1,796,569	1,796,065	41,981	504	187,973	2001
平成14年 1月~3月	443,351	8,500	475,726	475,631	12,160	95	187,973	Q 1 2002
4月~6月	408,114	7,629	422,134	421,735	10,077	399	183,714	Q 2
7月~9月	303,260	5,073	319,132	319,085	8,136	47	173,452	Q 3
10月~12月	307,605	4,963	297,530	297,457	7,696	73	188,815	Q 4
平成14年 1月	136,480	998	120,316	120,298	2,838	18	238,463	Jan. 2002
2月	146,306	3,485	138,553	138,515	3,602	38	240,254	Feb.
3月	160,565	4,017	216,857	216,818	5,720	39	187,973	Mar.
4月	196,227	3,769	203,465	203,437	4,507	28	185,936	Apr.
5月	103,835	2,194	118,265	117,977	2,983	288	174,084	May
6月	108,052	1,666	100,404	100,321	2,587	83	183,714	Jun.
7月	104,725	1,629	114,294	114,286	2,824	8	176,262	Jul.
8月	99,162	2,053	99,888	99,852	2,564	36	177,636	Aug.
9月	99,373	1,391	104,950	104,947	2,748	3	173,452	Sep.
10月	97,220	2,136	105,474	105,434	2,693	40	167,347	Oct.
11月	101,872	1,265	93,536	93,513	2,375	23	177,238	Nov.
12月	108,513	1,562	98,520	98,510	2,628	10	188,815	Dec.

注：平成14年1月の調査票改正により「受入」を新設した。

Note：In January, 2002, due to revisions in the survey sheets, "Receipt Quantity" was established.

金属製家具 Metal furniture

年 月	その他の机 (卓子を含む) (2) Other desks (including tables)						単位：個 Unit : number	Year, Quarter and Month
	生産数量 Production Quantity	受入数量 Receipt Quantity	出荷数量 Shipments Quantity				在庫数量 Inventory Quantity	
			計 Total	販売 Sales		そ の 他 Others		
				数量 Quantity	金額 (百万円) Value (Million yen)			
平成10年	1,916,527	...	1,957,240	1,957,240	18,069	-	180,304	C. Y. 1998 1999 2000 2001 2002
11	2,002,120	...	2,025,387	2,025,348	17,647	39	156,583	
12	2,036,825	...	2,025,554	2,025,529	19,686	25	162,667	
13	1,955,248	...	2,007,222	1,960,102	18,222	47,120	112,002	
14	1,881,128	13,004	1,856,157	1,855,945	16,379	212	129,848	
平成12年度	2,038,357	...	2,010,240	2,010,230	19,398	10	155,536	F. Y. 2000 2001
13	1,827,982	...	1,906,017	1,858,880	16,912	47,137	84,207	
平成14年 1月～3月	547,343	6,279	578,980	578,963	5,357	17	84,207	Q 1 2002
4月～6月	453,878	4,574	430,653	430,641	3,866	12	106,925	Q 2
7月～9月	451,523	833	466,606	466,460	3,682	146	83,344	Q 3
10月～12月	428,384	1,318	379,918	379,881	3,474	37	129,848	Q 4
平成14年 1月	138,732	1,541	115,745	115,741	1,095	4	135,757	Jan. 2002
2月	168,717	690	165,496	165,496	1,626	-	139,684	Feb.
3月	239,894	4,048	297,739	297,726	2,636	13	84,207	Mar.
4月	171,797	2,651	189,733	189,724	1,774	9	67,359	Apr.
5月	139,330	888	123,866	123,864	1,028	2	81,892	May
6月	142,751	1,035	117,054	117,053	1,064	1	106,925	Jun.
7月	184,731	187	166,161	166,035	1,214	126	118,551	Jul.
8月	146,127	306	183,071	183,069	1,265	2	80,812	Aug.
9月	120,665	340	117,374	117,356	1,202	18	83,344	Sep.
10月	139,056	290	123,722	123,720	1,164	2	97,871	Oct.
11月	138,081	474	118,915	118,895	1,123	20	116,418	Nov.
12月	151,247	554	137,281	137,266	1,188	15	129,848	Dec.

年 月	いす計 (3)～(4) Chairs						単位：個 Unit : number	Year, Quarter and Month
	生産数量 Production Quantity	受入数量 Receipt Quantity	出荷数量 Shipments Quantity				在庫数量 Inventory Quantity	
			計 Total	販売 Sales		そ の 他 Others		
				数量 Quantity	金額 (百万円) Value (Million yen)			
平成10年	7,894,284	...	8,004,900	8,004,900	57,235	-	541,683	C. Y. 1998 1999 2000 2001 2002
11	7,634,595	...	7,711,680	7,711,678	52,934	2	485,840	
12	7,957,306	...	8,136,177	8,133,823	57,036	2,354	494,613	
13	6,978,671	...	7,232,464	7,193,359	47,292	39,105	448,530	
14	6,140,585	370,025	6,406,819	6,406,819	43,681	-	498,431	
平成12年度	7,931,205	...	8,055,604	8,055,595	55,723	9	464,970	F. Y. 2000 2001
13	6,300,405	...	6,646,671	6,607,575	43,463	39,096	319,486	
平成14年 1月～3月	1,852,982	88,467	2,048,268	2,048,268	13,310	-	319,486	Q 1 2002
4月～6月	1,511,243	93,375	1,540,697	1,540,697	10,757	-	375,413	Q 2
7月～9月	1,347,007	85,852	1,408,576	1,408,576	9,538	-	385,794	Q 3
10月～12月	1,429,353	102,331	1,409,278	1,409,278	10,076	-	498,431	Q 4
平成14年 1月	464,199	18,751	414,783	414,783	2,838	-	494,973	Jan. 2002
2月	687,961	31,846	719,020	719,020	4,156	-	499,693	Feb.
3月	700,822	37,870	914,465	914,465	6,316	-	319,486	Mar.
4月	582,339	26,861	637,934	637,934	4,390	-	288,972	Apr.
5月	476,605	21,149	464,778	464,778	3,330	-	319,356	May
6月	452,299	45,365	437,985	437,985	3,037	-	375,413	Jun.
7月	478,071	36,734	471,810	471,810	3,152	-	408,095	Jul.
8月	423,639	21,782	485,234	485,234	3,109	-	365,041	Aug.
9月	445,297	27,336	451,532	451,532	3,277	-	385,794	Sep.
10月	469,854	33,981	463,703	463,703	3,232	-	423,572	Oct.
11月	469,341	33,935	451,730	451,730	3,179	-	473,003	Nov.
12月	490,158	34,415	493,845	493,845	3,664	-	498,431	Dec.

注：平成14年1月の調査票改正により「受入」を新設した。
Note : In January, 2002, due to revisions in the survey sheets, "Receipt Quantity" was established.

金属製家具 Metal furniture

年 月	回転式いす (3) Swivel chairs						単位：個 Unit : number	Year, Quarter and Month
	生産数量 Production Quantity	受入数量 Receipt Quantity	出荷数量 Shipments Quantity				在庫数量 Inventory Quantity	
			計 Total	販売 Sales		その他 Others		
				数量 Quantity	金額 (百万円) Value (Million yen)			
平成10年	2,715,764	...	2,728,476	2,728,476	26,726	-	171,284	C. Y. 1998
11	2,577,046	...	2,598,052	2,598,051	24,516	1	146,874	1999
12	2,397,440	...	2,607,773	2,606,058	25,414	1,715	137,238	2000
13	1,992,046	...	2,175,865	2,175,177	21,981	688	162,743	2001
14	1,605,529	240,332	1,826,347	1,826,347	18,392	-	183,599	2002
平成12年度	2,339,115	...	2,560,500	2,560,500	25,719	-	127,153	F. Y. 2000
13	1,752,294	...	1,956,247	1,955,559	19,490	688	125,770	2001
平成14年 1月～3月	475,570	63,132	579,669	579,669	5,611	-	125,770	Q 1 2002
4月～6月	408,546	70,778	461,346	461,346	4,789	-	144,261	Q 2
7月～9月	352,902	59,479	396,956	396,956	4,031	-	159,559	Q 3
10月～12月	368,511	46,943	388,376	388,376	3,961	-	183,599	Q 4
平成14年 1月	130,530	16,442	133,286	133,286	1,311	-	175,824	Jan. 2002
2月	168,310	22,764	195,213	195,213	1,821	-	176,981	Feb.
3月	176,730	23,926	251,170	251,170	2,479	-	125,770	Mar.
4月	151,229	17,871	179,269	179,269	1,874	-	115,265	Apr.
5月	130,575	15,301	143,918	143,918	1,557	-	118,103	May
6月	126,742	37,606	138,159	138,159	1,358	-	144,261	Jun.
7月	121,244	22,502	132,446	132,446	1,333	-	154,559	Jul.
8月	109,520	16,201	125,699	125,699	1,308	-	153,611	Aug.
9月	122,138	20,776	138,811	138,811	1,391	-	159,559	Sep.
10月	125,488	19,823	139,388	139,388	1,406	-	165,413	Oct.
11月	120,197	14,922	127,686	127,686	1,288	-	172,922	Nov.
12月	122,826	12,198	121,302	121,302	1,267	-	183,599	Dec.

年 月	その他の金属製いす (4) Other metal chairs						単位：個 Unit : number	Year, Quarter and Month
	生産数量 Production Quantity	受入数量 Receipt Quantity	出荷数量 Shipments Quantity				在庫数量 Inventory Quantity	
			計 Total	販売 Sales		その他 Others		
				数量 Quantity	金額 (百万円) Value (Million yen)			
平成10年	5,178,520	...	5,276,424	5,276,424	30,509	-	370,399	C. Y. 1998
11	5,057,549	...	5,113,628	5,113,627	28,418	1	338,966	1999
12	5,559,866	...	5,528,404	5,527,765	31,622	639	357,375	2000
13	4,986,625	...	5,056,599	5,018,182	25,311	38,417	285,787	2001
14	4,535,056	129,693	4,580,472	4,580,472	25,289	-	314,832	2002
平成12年度	5,592,090	...	5,495,104	5,495,095	30,004	9	337,817	F. Y. 2000
13	4,548,111	...	4,690,424	4,652,016	23,973	38,408	193,716	2001
平成14年 1月～3月	1,377,412	25,335	1,468,599	1,468,599	7,700	-	193,716	Q 1 2002
4月～6月	1,102,697	22,597	1,079,351	1,079,351	5,968	-	231,152	Q 2
7月～9月	994,105	26,373	1,011,620	1,011,620	5,506	-	226,235	Q 3
10月～12月	1,060,842	55,388	1,020,902	1,020,902	6,115	-	314,832	Q 4
平成14年 1月	333,669	2,309	281,497	281,497	1,528	-	319,149	Jan. 2002
2月	519,651	9,082	523,807	523,807	2,335	-	322,712	Feb.
3月	524,092	13,944	663,295	663,295	3,837	-	193,716	Mar.
4月	431,110	8,990	458,665	458,665	2,516	-	173,707	Apr.
5月	346,030	5,848	320,860	320,860	1,773	-	201,253	May
6月	325,557	7,759	299,826	299,826	1,679	-	231,152	Jun.
7月	356,827	14,232	339,364	339,364	1,819	-	253,536	Jul.
8月	314,119	5,581	359,535	359,535	1,801	-	211,430	Aug.
9月	323,159	6,560	312,721	312,721	1,886	-	226,235	Sep.
10月	344,366	14,158	324,315	324,315	1,826	-	258,159	Oct.
11月	349,144	19,013	324,044	324,044	1,891	-	300,081	Nov.
12月	367,332	22,217	372,543	372,543	2,397	-	314,832	Dec.

注：平成14年1月の調査票改正により「受入」を新設した。
Note : In January, 2002, due to revisions in the survey sheets, "Receipt Quantity" was established.

金属製家具 Metal furniture

年 月	引出箱 (5) Filing cabinets						単位：個 Unit: number	Year, Quarter and Month
	生産数量 Production Quantity	受入数量 Receipt Quantity	出荷数量 Shipments Quantity				在庫数量 Inventory Quantity	
			計 Total	販売 Sales		その他 Others		
				数量 Quantity	金額 (百万円) Value (Million yen)			
平成10年	685,276	...	702,070	701,955	13,424	115	53,535	C. Y. 1998 1999 2000 2001 2002
11	622,517	...	623,231	623,174	12,469	57	64,342	
12	670,113	...	678,077	677,986	13,818	91	67,310	
13	678,589	...	676,290	675,667	11,939	623	65,103	
14	484,827	9,045	498,622	498,557	9,680	65	62,689	
平成12年度	702,886	...	697,088	697,000	13,904	88	69,537	F. Y. 2000 2001
13	619,471	...	623,183	622,542	10,953	641	63,608	
平成14年 1月～3月	150,675	3,033	154,561	154,542	2,983	19	63,608	Q 1 2002
4月～6月	124,472	2,468	133,098	133,095	2,520	3	57,902	Q 2
7月～9月	107,389	1,754	106,408	106,401	2,134	7	62,148	Q 3
10月～12月	102,291	1,790	104,555	104,519	2,043	36	62,689	Q 4
平成14年 1月	38,348	424	34,913	34,913	663	-	68,974	Jan. 2002
2月	54,731	1,397	51,490	51,482	1,029	8	73,160	Feb.
3月	57,596	1,212	68,158	68,147	1,291	11	63,608	Mar.
4月	52,051	1,166	58,320	58,318	1,062	2	58,530	Apr.
5月	38,153	675	39,369	39,368	721	1	58,238	May
6月	34,268	627	35,409	35,409	736	-	57,902	Jun.
7月	36,157	593	34,547	34,547	705	-	60,109	Jul.
8月	32,624	461	33,447	33,446	643	1	60,448	Aug.
9月	38,608	700	38,414	38,408	786	6	62,148	Sep.
10月	32,989	526	33,450	33,442	673	8	62,458	Oct.
11月	34,363	594	35,655	35,632	697	23	63,111	Nov.
12月	34,939	670	35,450	35,445	673	5	62,689	Dec.

年 月	保管庫類 (6) Storage cabinets						単位：個 Unit: number	Year, Quarter and Month
	生産数量 Production Quantity	受入数量 Receipt Quantity	出荷数量 Shipments Quantity				在庫数量 Inventory Quantity	
			計 Total	販売 Sales		その他 Others		
				数量 Quantity	金額 (百万円) Value (Million yen)			
平成10年	2,496,419	...	2,551,211	2,549,888	35,694	1,323	224,411	C. Y. 1998 1999 2000 2001 2002
11	2,372,558	...	2,375,236	2,374,164	32,540	1,072	221,839	
12	2,726,742	...	2,699,561	2,699,214	35,891	347	252,128	
13	2,343,718	...	2,385,711	2,385,614	31,364	97	243,809	
14	1,974,750	82,625	2,124,841	2,124,696	27,319	145	234,296	
平成12年度	2,833,119	...	2,807,530	2,807,287	36,279	243	227,034	F. Y. 2000 2001
13	2,108,778	...	2,173,300	2,173,203	29,325	97	209,793	
平成14年 1月～3月	561,963	22,472	615,984	615,974	8,400	10	209,793	Q 1 2002
4月～6月	498,983	23,167	534,063	533,979	6,739	84	210,625	Q 2
7月～9月	428,861	14,977	464,891	464,890	5,903	1	215,136	Q 3
10月～12月	484,943	22,009	509,903	509,853	6,277	50	234,296	Q 4
平成14年 1月	139,916	6,721	149,787	149,786	1,966	1	240,408	Jan. 2002
2月	197,477	5,793	209,379	209,379	2,747	-	232,677	Feb.
3月	224,570	9,958	256,818	256,809	3,686	9	209,793	Mar.
4月	193,637	10,364	219,164	219,150	2,832	14	192,783	Apr.
5月	155,496	7,501	158,874	158,834	1,894	40	204,375	May
6月	149,850	5,302	156,025	155,995	2,014	30	210,625	Jun.
7月	137,261	5,864	147,307	147,306	1,845	1	213,615	Jul.
8月	135,767	4,121	150,058	150,058	1,936	-	214,693	Aug.
9月	155,833	4,992	167,526	167,526	2,123	-	215,136	Sep.
10月	156,296	5,835	167,898	167,890	2,110	8	216,547	Oct.
11月	165,753	5,725	173,530	173,524	2,151	6	221,638	Nov.
12月	162,894	10,449	168,475	168,439	2,015	36	234,296	Dec.

注：平成14年1月の調査票改正により「受入」を新設した。

Note: In January, 2002, due to revisions in the survey sheets, "Receipt Quantity" was established.

金属製家具 Metal furniture

年 月	耐火金庫 (7) Fire-resistant containers						単位：個 Unit：number	Year, Quarter and Month
	生産数量 Production Quantity	受入数量 Receipt Quantity	出荷数量 Shipments Quantity				在庫数量 Inventory Quantity	
			計 Total	販売 Sales		そ の 他 Others		
				数量 Quantity	金額 (百万円) Value (Million yen)			
平成10年	333,953	...	317,579	317,522	10,883	57	39,740	C. Y. 1998
11	287,805	...	308,604	308,482	9,615	122	20,910	1999
12	299,266	...	301,647	301,595	11,334	52	20,497	2000
13	247,297	...	254,353	254,327	9,960	26	15,554	2001
14	231,446	11,725	243,326	243,309	9,053	17	15,917	2002
平成12年度	245,698	...	252,415	252,389	10,384	26	14,464	F. Y. 2000
13	258,015	...	260,857	260,821	9,741	36	15,793	2001
平成14年 1月～3月	68,725	2,650	71,027	71,015	2,507	12	15,793	Q 1 2002
4月～6月	62,335	3,164	65,629	65,625	2,396	4	16,286	Q 2
7月～9月	52,202	2,678	53,624	53,623	2,041	1	17,546	Q 3
10月～12月	48,184	3,233	53,046	53,046	2,109	-	15,917	Q 4
平成14年 1月	19,738	1,079	19,955	19,945	678	10	16,307	Jan. 2002
2月	25,871	640	24,536	24,536	834	-	18,282	Feb.
3月	23,116	931	26,536	26,534	995	2	15,793	Mar.
4月	22,791	1,081	25,034	25,034	912	-	15,308	Apr.
5月	20,808	958	20,489	20,486	723	3	16,531	May
6月	18,736	1,125	20,106	20,105	761	1	16,286	Jun.
7月	19,719	1,025	19,624	19,624	748	-	17,406	Jul.
8月	15,981	782	16,410	16,409	622	1	17,763	Aug.
9月	16,502	871	17,590	17,590	671	-	17,546	Sep.
10月	14,926	1,164	18,195	18,195	720	-	15,441	Oct.
11月	15,764	1,205	16,946	16,946	665	-	15,464	Nov.
12月	17,494	864	17,905	17,905	724	-	15,917	Dec.

年 月	流し台 (8) Sink cabinets						単位：個 Unit：number	Year, Quarter and Month
	生産数量 Production Quantity	受入数量 Receipt Quantity	出荷数量 Shipments Quantity				在庫数量 Inventory Quantity	
			計 Total	販売 Sales		そ の 他 Others		
				数量 Quantity	金額 (百万円) Value (Million yen)			
平成10年	910,847	...	926,674	857,958	35,913	68,716	98,731	C. Y. 1998
11	849,605	...	811,381	677,967	31,268	133,414	139,248	1999
12	728,445	...	738,561	634,137	29,627	104,424	39,280	2000
13	608,107	...	585,914	585,914	26,494	-	66,295	2001
14	473,009	6,118	489,861	489,843	23,914	18	52,657	2002
平成12年度	691,115	...	690,575	621,134	28,270	69,441	38,643	F. Y. 2000
13	571,391	...	558,352	558,334	25,832	18	55,818	2001
平成14年 1月～3月	133,804	1,583	143,207	143,189	6,958	18	55,818	Q 1 2002
4月～6月	96,483	1,627	113,636	113,636	5,608	-	40,157	Q 2
7月～9月	117,588	1,360	110,759	110,759	5,363	-	48,160	Q 3
10月～12月	125,134	1,548	122,259	122,259	5,986	-	52,657	Q 4
平成14年 1月	33,964	443	42,463	42,454	2,135	9	55,657	Jan. 2002
2月	49,333	556	52,168	52,168	2,513	-	53,345	Feb.
3月	50,507	584	48,576	48,567	2,310	9	55,818	Mar.
4月	31,916	528	42,849	42,849	2,188	-	45,362	Apr.
5月	32,592	587	37,417	37,417	1,809	-	41,082	May
6月	31,975	512	33,370	33,370	1,611	-	40,157	Jun.
7月	40,597	440	39,045	39,045	1,899	-	42,107	Jul.
8月	33,568	383	34,745	34,745	1,645	-	41,211	Aug.
9月	43,423	537	36,969	36,969	1,819	-	48,160	Sep.
10月	43,252	591	41,327	41,327	2,048	-	50,634	Oct.
11月	41,221	460	40,775	40,775	2,016	-	51,498	Nov.
12月	40,661	497	40,157	40,157	1,922	-	52,657	Dec.

注：平成14年1月の調査票改正により「受入」を新設した。

Note: In January, 2002, due to revisions in the survey sheets, "Receipt Quantity" was established.

金属製家具 Metal furniture

年 月	ガス台 (9) Range tables						単位：個 Unit：number	Year, Quarter and Month
	生産数量 Production Quantity	受入数量 Receipt Quantity	出荷数量 Shipments Quantity				在庫数量 Inventory Quantity	
			計 Total	販売 Sales		その他 Others		
				数量 Quantity	金額 (百万円) Value (Million yen)			
平成10年	516,748	...	529,849	523,590	7,872	6,259	62,818	C. Y. 1998
11	451,772	...	445,988	442,420	6,226	3,568	70,139	1999
12	364,230	...	368,711	365,595	5,753	3,116	25,149	2000
13	342,214	...	322,624	322,624	5,057	-	46,149	2001
14	303,171	4,405	314,372	314,336	5,066	36	37,357	2002
平成12年度	354,451	...	352,306	350,509	5,436	1,797	23,812	F. Y. 2000
13	333,321	...	321,097	321,061	5,060	36	36,451	2001
平成14年 1月～3月	79,767	1,218	87,442	87,406	1,349	36	36,451	Q 1 2002
4月～6月	67,238	1,148	78,224	78,224	1,265	-	27,018	Q 2
7月～9月	76,634	964	71,470	71,470	1,182	-	33,551	Q 3
10月～12月	79,532	1,075	77,236	77,236	1,270	-	37,357	Q 4
平成14年 1月	20,967	352	26,417	26,399	399	18	37,522	Jan. 2002
2月	27,563	463	29,706	29,706	451	-	35,995	Feb.
3月	31,237	403	31,319	31,301	499	18	36,451	Mar.
4月	22,578	306	30,762	30,762	494	-	28,708	Apr.
5月	22,697	475	25,032	25,032	398	-	26,983	May
6月	21,963	367	22,430	22,430	373	-	27,018	Jun.
7月	26,241	332	24,622	24,622	407	-	29,104	Jul.
8月	21,794	266	22,017	22,017	357	-	29,282	Aug.
9月	28,599	366	24,831	24,831	418	-	33,551	Sep.
10月	28,355	402	26,863	26,863	438	-	35,580	Oct.
11月	26,550	397	25,529	25,529	422	-	37,133	Nov.
12月	24,627	276	24,844	24,844	410	-	37,357	Dec.

年 月	調理台 (10) Cooking tables						単位：個 Unit：number	Year, Quarter and Month
	生産数量 Production Quantity	受入数量 Receipt Quantity	出荷数量 Shipments Quantity				在庫数量 Inventory Quantity	
			計 Total	販売 Sales		その他 Others		
				数量 Quantity	金額 (百万円) Value (Million yen)			
平成10年	335,112	...	355,528	342,812	8,624	12,716	35,487	C. Y. 1998
11	258,029	...	262,772	262,116	6,331	656	31,980	1999
12	244,609	...	248,942	248,013	5,124	929	27,990	2000
13	248,118	...	248,988	248,988	4,611	-	32,629	2001
14	214,710	1,626	222,145	222,119	4,276	26	27,114	2002
平成12年度	253,754	...	249,746	249,003	4,861	743	29,412	F. Y. 2000
13	236,128	...	243,140	243,114	4,522	26	27,093	2001
平成14年 1月～3月	52,336	415	57,180	57,154	1,050	26	27,093	Q 1 2002
4月～6月	49,170	373	53,523	53,523	1,037	-	23,578	Q 2
7月～9月	57,688	395	54,732	54,732	1,076	-	27,400	Q 3
10月～12月	55,516	443	56,710	56,710	1,113	-	27,114	Q 4
平成14年 1月	13,370	117	17,204	17,191	313	13	27,477	Jan. 2002
2月	18,990	139	19,826	19,826	364	-	26,948	Feb.
3月	19,976	159	20,150	20,137	373	13	27,093	Mar.
4月	16,971	109	18,865	18,865	360	-	25,463	Apr.
5月	15,755	151	17,359	17,359	335	-	24,165	May
6月	16,444	113	17,299	17,299	342	-	23,578	Jun.
7月	19,966	111	19,113	19,113	375	-	24,703	Jul.
8月	16,469	103	17,458	17,458	341	-	23,972	Aug.
9月	21,253	181	18,161	18,161	360	-	27,400	Sep.
10月	21,236	153	20,754	20,754	400	-	28,190	Oct.
11月	18,005	140	18,821	18,821	370	-	27,669	Nov.
12月	16,275	150	17,135	17,135	344	-	27,114	Dec.

注：平成14年1月の調査票改正により「受入」を新設した。
Note: In January, 2002, due to revisions in the survey sheets, "Receipt Quantity" was established.

金属製家具 Metal furniture

年 月	システムキッチン (11) System kitchens						単位：セット Unit : sets	Year, Quarter and Month
	生産数量 Production Quantity	受入数量 Receipt Quantity	出荷数量 Shipments Quantity				在庫数量 Inventory Quantity	
			計 Total	販売 Sales		そ の 他 Others		
				数量 Quantity	金額 (百万円) Value (Million yen)			
平成10年	627,011	...	625,479	625,404	86,555	75	42,693	C. Y. 1998
11	648,404	...	617,146	617,146	86,157	-	53,724	1999
12	647,855	...	627,413	627,413	107,038	-	42,841	2000
13	654,235	...	645,316	645,316	110,843	-	41,088	2001
14	697,775	856	696,240	696,240	114,316	-	42,139	2002
平成12年度	649,670	...	631,638	631,638	109,230	-	40,610	F. Y. 2000
13	647,826	...	651,560	651,560	110,494	-	28,378	2001
平成14年 1月～3月	156,592	228	170,709	170,709	28,161	-	28,378	Q 1 2002
4月～6月	161,058	265	156,559	156,559	25,430	-	32,134	Q 2
7月～9月	184,065	186	174,223	174,223	28,865	-	42,477	Q 3
10月～12月	196,060	177	194,749	194,749	31,860	-	42,139	Q 4
平成14年 1月	49,389	70	53,404	53,404	8,464	-	36,840	Jan. 2002
2月	51,859	87	58,780	58,780	9,477	-	30,208	Feb.
3月	55,344	71	58,525	58,525	10,220	-	28,378	Mar.
4月	49,285	99	51,258	51,258	8,185	-	25,775	Apr.
5月	55,068	54	50,842	50,842	8,225	-	30,096	May
6月	56,705	112	54,459	54,459	9,019	-	32,134	Jun.
7月	66,488	57	61,713	61,713	9,948	-	36,661	Jul.
8月	55,776	69	53,712	53,712	8,966	-	38,938	Aug.
9月	61,801	60	58,798	58,798	9,951	-	42,477	Sep.
10月	68,460	82	64,620	64,620	10,369	-	44,943	Oct.
11月	65,398	39	67,898	67,898	11,160	-	41,959	Nov.
12月	62,202	56	62,231	62,231	10,330	-	42,139	Dec.

年 月	ベッド (12) Metal beds						単位：個 Unit : number	Year, Quarter and Month
	生産数量 Production Quantity	受入数量 Receipt Quantity	出荷数量 Shipments Quantity				在庫数量 Inventory Quantity	
			計 Total	販売 Sales		そ の 他 Others		
				数量 Quantity	金額 (百万円) Value (Million yen)			
平成10年	228,788	...	225,326	224,574	28,276	752	38,578	C. Y. 1998
11	239,983	...	234,780	234,009	28,585	771	47,464	1999
12	216,855	...	219,573	219,401	27,249	172	47,483	2000
13	197,059	...	201,949	201,905	24,158	44	40,578	2001
14	192,739	2,832	194,175	193,094	23,425	1,081	40,504	2002
平成12年度	212,182	...	209,520	209,346	25,785	174	29,287	F. Y. 2000
13	204,903	...	204,958	204,470	24,530	488	26,051	2001
平成14年 1月～3月	60,710	783	74,375	73,903	8,699	472	26,051	Q 1 2002
4月～6月	43,452	675	34,482	34,419	4,268	63	35,741	Q 2
7月～9月	39,004	922	45,273	44,974	5,633	299	30,392	Q 3
10月～12月	49,573	452	40,045	39,798	4,825	247	40,504	Q 4
平成14年 1月	19,595	135	12,368	12,241	1,275	127	47,955	Jan. 2002
2月	19,686	104	19,155	19,154	2,100	1	48,605	Feb.
3月	21,429	544	42,852	42,508	5,323	344	26,051	Mar.
4月	13,332	222	14,368	14,367	1,770	1	25,252	Apr.
5月	13,093	134	8,210	8,208	1,041	2	30,284	May
6月	17,027	319	11,904	11,844	1,457	60	35,741	Jun.
7月	14,862	452	12,304	12,163	1,498	141	38,751	Jul.
8月	10,501	172	12,196	12,128	1,508	68	37,227	Aug.
9月	13,641	298	20,773	20,683	2,627	90	30,392	Sep.
10月	16,734	174	11,270	11,224	1,359	46	36,030	Oct.
11月	17,293	132	14,155	13,961	1,698	194	39,444	Nov.
12月	15,546	146	14,620	14,613	1,768	7	40,504	Dec.

注：平成14年1月の調査票改正により「受入」を新設した。
Note : In January, 2002, due to revisions in the survey sheets, "Receipt Quantity" was established.

金属製家具 Metal furniture

年 月	棚 (13) Racks						単位：個 Unit: number	Year, Quarter and Month
	生産数量 Production Quantity	受入数量 Receipt Quantity	出荷数量 Shipments Quantity				在庫数量 Inventory Quantity	
			計 Total	販売 Sales		その他 Others		
				数量 Quantity	金額(百万円) Value(Million yen)			
平成10年	3,784,746	...	3,890,235	3,890,214	31,580	21	195,763	C. Y. 1998
11	2,923,462	...	2,877,917	2,877,586	24,856	331	234,830	1999
12	3,014,001	...	3,032,329	3,032,282	28,902	47	219,381	2000
13	2,475,011	...	2,423,262	2,423,249	24,516	13	299,956	2001
14	1,969,169	133,134	2,247,820	2,247,804	21,582	16	207,340	2002
平成12年度	2,880,802	...	2,902,172	2,902,120	27,917	52	234,621	F. Y. 2000
13	2,365,714	...	2,462,722	2,462,714	25,464	8	213,233	2001
平成14年 1月～3月	610,976	32,041	747,292	747,292	7,966	-	213,233	Q 1 2002
4月～6月	462,026	54,592	515,563	515,552	4,446	11	225,996	Q 2
7月～9月	452,689	18,153	512,715	512,711	4,631	4	195,285	Q 3
10月～12月	443,478	28,348	472,250	472,249	4,538	1	207,340	Q 4
平成14年 1月	177,048	8,355	173,515	173,515	1,682	-	322,281	Jan. 2002
2月	190,049	9,832	193,315	193,315	2,098	-	332,242	Feb.
3月	243,879	13,854	380,462	380,462	4,186	-	213,233	Mar.
4月	168,467	21,164	182,777	182,777	1,669	-	224,533	Apr.
5月	140,427	17,095	163,893	163,882	1,449	11	221,703	May
6月	153,132	16,333	168,893	168,893	1,327	-	225,996	Jun.
7月	165,759	11,679	185,947	185,947	1,681	-	221,202	Jul.
8月	128,561	3,080	147,482	147,482	1,337	-	209,082	Aug.
9月	158,369	3,394	179,286	179,282	1,613	4	195,285	Sep.
10月	163,764	5,788	160,923	160,923	1,484	-	207,632	Oct.
11月	145,304	6,973	155,896	155,895	1,674	1	207,737	Nov.
12月	134,410	15,587	155,431	155,431	1,380	-	207,340	Dec.

年 月	間仕切り (14) Partition						単位：m ² Unit: m ²	Year, Quarter and Month
	生産数量 Production Quantity	受入数量 Receipt Quantity	出荷数量 Shipments Quantity				在庫数量 Inventory Quantity	
			計 Total	販売 Sales		その他 Others		
				数量 Quantity	金額(百万円) Value(Million yen)			
平成10年	4,291,828	...	4,338,006	4,337,845	69,990	161	139,260	C. Y. 1998
11	4,113,845	...	4,122,685	4,122,647	69,501	38	139,697	1999
12	4,133,173	...	4,098,869	4,098,600	75,907	269	181,207	2000
13	3,921,400	...	3,960,958	3,960,934	74,733	24	142,008	2001
14	3,679,403	3,098	3,652,517	3,652,413	70,689	104	170,992	2002
平成12年度	4,135,784	...	4,133,577	4,133,308	77,504	269	121,977	F. Y. 2000
13	3,833,897	...	3,864,644	3,864,620	72,339	24	95,104	2001
平成14年 1月～3月	995,457	757	1,045,950	1,045,950	19,607	-	95,104	Q 1 2002
4月～6月	881,737	1,197	837,416	837,404	15,969	12	136,720	Q 2
7月～9月	860,163	596	901,579	901,579	17,752	-	95,900	Q 3
10月～12月	942,046	548	867,572	867,480	17,361	92	170,992	Q 4
平成14年 1月	267,988	20	242,475	242,475	4,105	-	167,621	Jan. 2002
2月	333,216	281	327,677	327,677	6,473	-	173,458	Feb.
3月	394,253	456	475,798	475,798	9,029	-	95,104	Mar.
4月	339,679	647	294,696	294,696	5,616	-	140,744	Apr.
5月	273,836	295	292,210	292,199	5,213	11	122,666	May
6月	268,222	255	250,510	250,509	5,140	1	136,720	Jun.
7月	277,501	206	283,011	283,011	5,270	-	131,415	Jul.
8月	285,042	182	289,797	289,797	5,911	-	126,846	Aug.
9月	297,620	208	328,771	328,771	6,571	-	95,900	Sep.
10月	326,630	180	268,946	268,946	5,446	-	153,768	Oct.
11月	322,157	189	311,470	311,461	6,197	9	164,685	Nov.
12月	293,259	179	287,156	287,073	5,719	83	170,992	Dec.

注：平成14年1月の調査票改正により「受入」を新設した。

Note: In January, 2002, due to revisions in the survey sheets, "Receipt Quantity" was established.

金属製家具 Metal furniture

年 月	その他の金属製家具 (15) Other metal furnitures						単位：個 Unit : number	Year, Quarter and Month
	生産数量 Production Quantity	受入数量 Receipt Quantity	出荷数量 Shipments Quantity			在庫数量 Inventory Quantity		
			計 Total	販売 Sales			そ の 他 Others	
				数量 Quantity	金額 (百万円) Value (Million yen)			
平成10年	4,820,629	...	4,844,644	4,839,360	45,268	5,284	333,268	C. Y. 1998
11	3,640,666	...	3,676,668	3,672,135	42,363	4,533	298,337	1999
12	3,513,122	...	3,549,572	3,549,204	41,553	368	264,729	2000
13	2,925,542	...	2,979,006	2,978,130	36,682	876	209,934	2001
14	2,434,780	229,375	2,703,358	2,693,616	31,263	9,742	170,159	2002
平成12年度	3,340,218	...	3,357,508	3,356,971	41,192	537	275,237	F. Y. 2000
13	2,736,265	...	2,835,606	2,829,415	34,021	6,191	237,247	2001
平成14年 1月～3月	609,765	59,861	640,507	635,001	8,103	5,506	237,247	Q 1 2002
4月～6月	628,630	70,058	749,751	749,311	7,787	440	185,619	Q 2
7月～9月	602,956	51,920	644,328	644,255	7,681	73	196,127	Q 3
10月～12月	593,429	47,536	668,772	665,049	7,692	3,723	170,159	Q 4
平成14年 1月	168,395	9,458	179,111	179,082	2,449	29	207,106	Jan. 2002
2月	198,506	22,561	214,366	213,330	2,685	1,036	214,563	Feb.
3月	242,864	27,842	247,030	242,589	2,969	4,441	237,247	Mar.
4月	260,430	31,870	324,052	323,802	2,685	250	205,533	Apr.
5月	183,403	16,255	224,738	224,616	2,497	122	181,077	May
6月	184,797	21,933	200,961	200,893	2,605	68	185,619	Jun.
7月	197,140	17,690	218,810	218,810	2,555	-	181,632	Jul.
8月	186,207	15,977	199,654	199,636	2,805	18	184,157	Aug.
9月	219,609	18,253	225,864	225,809	2,321	55	196,127	Sep.
10月	211,904	15,244	230,863	227,676	2,604	3,187	192,398	Oct.
11月	163,630	18,437	188,717	188,365	2,439	352	185,803	Nov.
12月	217,895	13,855	249,192	249,008	2,648	184	170,159	Dec.

木製家具 Wooden furniture

年 月	たんす計 (16)～(18) Chest of drawers						単位：個 Unit : number	Year, Quarter and Month
	生産数量 Production Quantity	受入数量 Receipt Quantity	出荷数量 Shipments Quantity			在庫数量 Inventory Quantity		
			計 Total	販売 Sales			そ の 他 Others	
				数量 Quantity	金額 (百万円) Value (Million yen)			
平成10年	561,390	...	607,585	605,043	43,962	2,542	160,518	C. Y. 1998
11	449,034	...	497,794	497,381	35,089	413	155,188	1999
12	364,222	...	413,026	410,330	28,064	2,696	139,866	2000
13	296,643	...	342,806	337,374	22,114	5,432	126,952	2001
14	200,327	11,165	255,723	248,371	16,982	7,352	55,301	2002
平成12年度	352,397	...	397,106	391,399	26,168	5,707	129,173	F. Y. 2000
13	268,268	...	327,180	319,310	21,169	7,870	70,910	2001
平成14年 1月～3月	53,707	4,528	79,957	73,552	4,955	6,405	70,910	Q 1 2002
4月～6月	47,770	2,718	64,478	63,835	4,411	643	60,307	Q 2
7月～9月	48,996	2,363	57,405	57,245	3,860	160	55,564	Q 3
10月～12月	49,854	1,556	53,883	53,739	3,756	144	55,301	Q 4
平成14年 1月	17,621	1,081	23,538	23,526	1,472	12	115,963	Jan. 2002
2月	18,583	1,422	24,541	24,432	1,651	109	92,973	Feb.
3月	17,503	2,025	31,878	25,594	1,832	6,284	70,910	Mar.
4月	16,531	921	27,282	27,092	1,869	190	62,857	Apr.
5月	16,389	893	21,261	20,890	1,451	371	60,231	May
6月	14,850	904	15,935	15,853	1,090	82	60,307	Jun.
7月	17,747	929	18,348	18,282	1,143	66	61,470	Jul.
8月	14,854	520	18,005	17,954	1,183	51	58,904	Aug.
9月	16,395	914	21,052	21,009	1,534	43	55,564	Sep.
10月	18,436	687	21,369	21,340	1,630	29	54,039	Oct.
11月	14,311	433	15,827	15,773	1,147	54	53,815	Nov.
12月	17,107	436	16,687	16,626	980	61	55,301	Dec.

注：平成14年1月の調査票改正により「受入」を新設した。

Note : In January, 2002, due to revisions in the survey sheets, "Receipt Quantity" was established.

木製家具 Wooden furniture

年 月	洋服たんす (16) Wardrobe						単位：個 Unit: number	Year, Quarter and Month
	生産数量 Production Quantity	受入数量 Receipt Quantity	出荷数量 Shipments Quantity				在庫数量 Inventory Quantity	
			計 Total	販売 Sales		その他 Others		
				数量 Quantity	金額(百万円) Value(Million yen)			
平成10年	205,571	...	219,093	219,052	19,598	41	57,912	C. Y. 1998
11	144,689	...	155,550	155,358	14,397	192	52,634	1999
12	110,975	...	122,415	121,449	11,236	966	46,952	2000
13	83,968	...	93,836	92,370	8,542	1,466	36,836	2001
14	61,794	3,562	72,023	70,211	6,582	1,812	16,028	2002
平成12年度	104,635	...	115,224	113,138	10,384	2,086	40,646	F. Y. 2000
13	76,976	...	89,147	87,612	8,130	1,535	19,478	2001
平成14年 1月～3月	16,143	1,619	22,195	20,858	1,901	1,337	19,478	Q 1 2002
4月～6月	16,390	882	18,436	18,153	1,712	283	17,902	Q 2
7月～9月	15,095	595	16,637	16,544	1,532	93	16,390	Q 3
10月～12月	14,166	466	14,755	14,656	1,437	99	16,028	Q 4
平成14年 1月	5,065	374	6,144	6,143	553	1	36,099	Jan. 2002
2月	5,431	486	7,117	7,047	626	70	25,864	Feb.
3月	5,647	759	8,934	7,668	722	1,266	19,478	Mar.
4月	5,476	304	7,599	7,540	723	59	17,513	Apr.
5月	5,914	357	5,964	5,773	556	191	17,648	May
6月	5,000	221	4,873	4,840	433	33	17,902	Jun.
7月	5,902	203	5,422	5,404	470	18	18,538	Jul.
8月	4,899	170	5,390	5,353	459	37	17,791	Aug.
9月	4,294	222	5,825	5,787	603	38	16,390	Sep.
10月	5,405	232	6,289	6,264	647	25	15,712	Oct.
11月	4,297	105	4,301	4,269	431	32	15,759	Nov.
12月	4,464	129	4,165	4,123	359	42	16,028	Dec.

年 月	和たんす (17) Japanese style cabinet of drawers						単位：個 Unit: number	Year, Quarter and Month
	生産数量 Production Quantity	受入数量 Receipt Quantity	出荷数量 Shipments Quantity				在庫数量 Inventory Quantity	
			計 Total	販売 Sales		その他 Others		
				数量 Quantity	金額(百万円) Value(Million yen)			
平成10年	74,062	...	80,303	80,290	6,927	13	25,015	C. Y. 1998
11	58,968	...	66,535	66,506	5,577	29	22,333	1999
12	45,612	...	53,142	52,880	4,351	262	19,357	2000
13	30,945	...	40,177	38,027	3,132	2,150	14,003	2001
14	18,872	2,678	23,842	23,603	2,045	239	5,681	2002
平成12年度	42,063	...	50,052	48,743	3,982	1,309	16,301	F. Y. 2000
13	28,249	...	36,297	35,091	2,901	1,206	7,081	2001
平成14年 1月～3月	6,030	1,033	7,868	7,764	635	104	7,081	Q 1 2002
4月～6月	4,784	533	5,795	5,661	497	134	6,669	Q 2
7月～9月	3,737	782	5,242	5,242	451	-	5,692	Q 3
10月～12月	4,321	330	4,937	4,936	462	1	5,681	Q 4
平成14年 1月	2,402	200	2,698	2,695	192	3	13,852	Jan. 2002
2月	1,779	278	2,404	2,404	214	-	9,628	Feb.
3月	1,849	555	2,766	2,665	229	101	7,081	Mar.
4月	1,816	130	2,400	2,301	205	99	6,623	Apr.
5月	1,625	173	2,003	1,968	175	35	6,489	May
6月	1,343	230	1,392	1,392	117	-	6,669	Jun.
7月	1,337	522	1,728	1,728	119	-	6,763	Jul.
8月	965	119	1,449	1,449	140	-	6,236	Aug.
9月	1,435	141	2,065	2,065	193	-	5,692	Sep.
10月	1,680	92	2,187	2,187	210	-	5,343	Oct.
11月	1,505	92	1,603	1,602	147	1	5,394	Nov.
12月	1,136	146	1,147	1,147	105	-	5,681	Dec.

注：平成14年1月の調査票改正により「受入」を新設した。

Note: In January, 2002, due to revisions in the survey sheets, "Receipt Quantity" was established.

木製家具 Wooden furniture

年 月	整理たんす (18) Cabinets of drawers						単位：個 Unit：number	Year, Quarter and Month
	生産数量 Production Quantity	受入数量 Receipt Quantity	出荷数量 Shipments Quantity				在庫数量 Inventory Quantity	
			計 Total	販売 Sales		そ の 他 Others		
				数量 Quantity	金額 (百万円) Value (Million yen)			
平成10年	281,757	...	308,189	305,701	17,436	2,488	77,591	C. Y. 1998
11	245,377	...	275,709	275,517	15,114	192	80,221	1999
12	207,635	...	237,469	236,001	12,476	1,468	73,557	2000
13	181,730	...	208,793	206,977	10,441	1,816	76,113	2001
14	119,661	4,925	159,858	154,557	8,355	5,301	33,592	2002
平成12年度	205,699	...	231,830	229,518	11,802	2,312	72,226	F. Y. 2000
13	163,043	...	201,736	196,607	10,138	5,129	44,351	2001
平成14年 1月～3月	31,534	1,876	49,894	44,930	2,419	4,964	44,351	Q 1 2002
4月～6月	26,596	1,303	40,247	40,021	2,203	226	35,736	Q 2
7月～9月	30,164	986	35,526	35,459	1,876	67	33,482	Q 3
10月～12月	31,367	760	34,191	34,147	1,857	44	33,592	Q 4
平成14年 1月	10,154	507	14,696	14,688	727	8	66,012	Jan. 2002
2月	11,373	658	15,020	14,981	811	39	57,481	Feb.
3月	10,007	711	20,178	15,261	881	4,917	44,351	Mar.
4月	9,239	487	17,283	17,251	942	32	38,721	Apr.
5月	8,850	363	13,294	13,149	721	145	36,094	May
6月	8,507	453	9,670	9,621	540	49	35,736	Jun.
7月	10,508	204	11,198	11,150	554	48	36,169	Jul.
8月	8,990	231	11,166	11,152	584	14	34,877	Aug.
9月	10,666	551	13,162	13,157	738	5	33,482	Sep.
10月	11,351	363	12,893	12,889	772	4	32,984	Oct.
11月	8,509	236	9,923	9,902	570	21	32,662	Nov.
12月	11,507	161	11,375	11,356	516	19	33,592	Dec.

年 月	ドレッサー (鏡台を含む) (19) Dressors (including miller stands)						単位：個 Unit：number	Year, Quarter and Month
	生産数量 Production Quantity	受入数量 Receipt Quantity	出荷数量 Shipments Quantity				在庫数量 Inventory Quantity	
			計 Total	販売 Sales		そ の 他 Others		
				数量 Quantity	金額 (百万円) Value (Million yen)			
平成10年	1,092,132	...	1,131,614	1,131,595	22,448	19	141,304	C. Y. 1998
11	1,082,049	...	1,062,662	1,062,539	20,128	123	161,739	1999
12	1,151,329	...	1,153,558	1,152,674	19,882	884	158,750	2000
13	1,200,481	...	1,256,152	1,254,708	18,300	1,444	114,455	2001
14	1,025,221	845	1,053,685	1,052,544	16,198	1,141	78,332	2002
平成12年度	1,252,401	...	1,200,086	1,198,765	19,749	1,321	185,824	F. Y. 2000
13	1,156,559	...	1,223,654	1,222,401	17,768	1,253	130,734	2001
平成14年 1月～3月	297,334	624	281,978	281,724	4,135	254	130,734	Q 1 2002
4月～6月	211,946	96	252,817	251,971	3,912	846	89,680	Q 2
7月～9月	240,017	80	254,728	254,706	4,144	22	75,078	Q 3
10月～12月	275,924	45	264,162	264,143	4,007	19	78,332	Q 4
平成14年 1月	100,332	159	87,632	87,402	1,239	230	130,590	Jan. 2002
2月	95,094	217	98,239	98,223	1,392	16	126,296	Feb.
3月	101,908	248	96,107	96,099	1,504	8	130,734	Mar.
4月	73,585	33	81,015	80,841	1,260	174	123,146	Apr.
5月	72,126	40	77,416	76,759	1,249	657	117,810	May
6月	66,235	23	94,386	94,371	1,403	15	89,680	Jun.
7月	77,824	12	89,760	89,751	1,434	9	77,748	Jul.
8月	75,375	29	77,283	77,279	1,336	4	75,946	Aug.
9月	86,818	39	87,685	87,676	1,374	9	75,078	Sep.
10月	86,696	22	88,424	88,419	1,384	5	74,032	Oct.
11月	90,999	15	91,083	91,080	1,405	3	64,754	Nov.
12月	98,229	8	84,655	84,644	1,218	11	78,332	Dec.

注：平成14年1月の調査票改正により「受入」を新設した。

Note：In January, 2002, due to revisions in the survey sheets, "Receipt Quantity" was established.

木製家具 Wooden furniture

年 月	棚計 (20)~(21) Wooden shelves						単位：個 Unit：number	Year, Quarter and Month
	生産数量 Production Quantity	受入数量 Receipt Quantity	出荷数量 Shipments Quantity				在庫数量 Inventory Quantity	
			計 Total	販売 Sales		その他 Others		
				数量 Quantity	金額 (百万円) Value (Million yen)			
平成10年	2,608,142	...	2,740,367	2,671,849	64,244	68,518	323,970	C. Y. 1998
11	2,390,649	...	2,421,097	2,384,696	59,495	36,401	266,321	1999
12	2,538,577	...	2,574,547	2,506,920	57,021	67,627	295,294	2000
13	2,493,740	...	2,508,927	2,449,305	54,038	59,622	291,641	2001
14	2,084,428	39,254	2,166,171	2,161,510	47,828	4,661	260,282	2002
平成12年度	2,578,845	...	2,593,017	2,534,755	56,826	58,262	266,677	F. Y. 2000
13	2,282,121	...	2,335,112	2,286,322	51,761	48,790	241,076	2001
平成14年 1月~3月	460,253	15,602	518,171	517,040	11,991	1,131	241,076	Q 1 2002
4月~6月	557,745	7,460	578,139	576,277	12,327	1,862	232,343	Q 2
7月~9月	483,524	7,770	487,630	486,664	11,266	966	241,698	Q 3
10月~12月	582,906	8,422	582,231	581,529	12,245	702	260,282	Q 4
平成14年 1月	141,245	6,429	160,125	159,721	3,634	404	272,057	Jan. 2002
2月	142,568	5,611	174,121	173,672	3,937	449	247,529	Feb.
3月	176,440	3,562	183,925	183,647	4,420	278	241,076	Mar.
4月	191,232	2,543	219,456	218,662	4,614	794	216,084	Apr.
5月	190,169	2,712	188,034	187,282	4,082	752	223,432	May
6月	176,344	2,205	170,649	170,333	3,631	316	232,343	Jun.
7月	178,900	2,044	178,896	178,528	3,920	368	235,334	Jul.
8月	150,034	1,828	150,943	150,601	3,545	342	237,351	Aug.
9月	154,590	3,898	157,791	157,535	3,801	256	241,698	Sep.
10月	210,900	3,064	201,896	201,615	4,302	281	258,528	Oct.
11月	193,259	2,704	193,721	193,477	4,116	244	266,325	Nov.
12月	178,747	2,654	186,614	186,437	3,826	177	260,282	Dec.

年 月	食器棚 (20) Cupboards						単位：個 Unit：number	Year, Quarter and Month
	生産数量 Production Quantity	受入数量 Receipt Quantity	出荷数量 Shipments Quantity				在庫数量 Inventory Quantity	
			計 Total	販売 Sales		その他 Others		
				数量 Quantity	金額 (百万円) Value (Million yen)			
平成10年	1,931,188	...	2,050,061	2,031,549	51,317	18,512	225,844	C. Y. 1998
11	1,844,859	...	1,902,233	1,897,884	47,780	4,349	169,958	1999
12	1,941,717	...	1,968,250	1,950,902	44,836	17,348	202,879	2000
13	1,943,586	...	1,941,183	1,929,505	43,818	11,678	214,045	2001
14	1,682,996	8,158	1,714,668	1,713,170	39,946	1,498	200,628	2002
平成12年度	1,965,962	...	1,983,911	1,965,984	44,899	17,927	182,008	F. Y. 2000
13	1,832,899	...	1,858,408	1,847,069	42,463	11,339	176,362	2001
平成14年 1月~3月	371,438	3,133	412,986	412,626	9,769	360	176,362	Q 1 2002
4月~6月	417,599	1,985	426,615	426,132	10,326	483	171,221	Q 2
7月~9月	418,145	1,965	405,544	405,113	9,590	431	188,840	Q 3
10月~12月	475,814	1,075	469,523	469,299	10,260	224	200,628	Q 4
平成14年 1月	121,709	1,075	132,782	132,705	2,994	77	201,118	Jan. 2002
2月	119,894	953	140,989	140,816	3,225	173	184,393	Feb.
3月	129,835	1,105	139,215	139,105	3,550	110	176,362	Mar.
4月	138,692	748	159,651	159,530	3,863	121	156,423	Apr.
5月	144,189	829	137,658	137,365	3,445	293	164,465	May
6月	134,718	408	129,306	129,237	3,019	69	171,221	Jun.
7月	154,079	358	146,325	146,225	3,324	100	180,048	Jul.
8月	129,830	377	126,719	126,478	3,005	241	184,783	Aug.
9月	134,236	1,230	132,500	132,410	3,262	90	188,840	Sep.
10月	175,459	743	163,628	163,522	3,658	106	207,137	Oct.
11月	160,351	221	158,177	158,102	3,433	75	208,376	Nov.
12月	140,004	111	147,718	147,675	3,169	43	200,628	Dec.

注：平成14年1月の調査票改正により「受入」を新設した。
Note: In January, 2002, due to revisions in the survey sheets, "Receipt Quantity" was established.

木製家具 Wooden furniture

年 月	その他の木製棚 (21) Other shelves						単位：個 Unit : number	Year, Quarter and Month
	生産数量 Production Quantity	受入数量 Receipt Quantity	出荷数量 Shipments Quantity				在庫数量 Inventory Quantity	
			計 Total	販売 Sales		そ の 他 Others		
				数量 Quantity	金額 (百万円) Value (Million yen)			
平成10年	676,954	...	690,306	640,300	12,927	50,006	98,126	C. Y. 1998
11	545,790	...	518,864	486,812	11,714	32,052	96,363	1999
12	596,860	...	606,297	556,018	12,184	50,279	92,415	2000
13	550,154	...	567,744	519,800	10,219	47,944	77,596	2001
14	401,432	31,096	451,503	448,340	7,883	3,163	59,654	2002
平成12年度	612,883	...	609,106	568,771	11,927	40,335	84,669	F. Y. 2000
13	449,222	...	476,704	439,253	9,298	37,451	64,714	2001
平成14年 1月～3月	88,815	12,469	105,185	104,414	2,222	771	64,714	Q 1 2002
4月～6月	140,146	5,475	151,524	150,145	2,001	1,379	61,122	Q 2
7月～9月	65,379	5,805	82,086	81,551	1,676	535	52,858	Q 3
10月～12月	107,092	7,347	112,708	112,230	1,984	478	59,654	Q 4
平成14年 1月	19,536	5,354	27,343	27,016	640	327	70,939	Jan. 2002
2月	22,674	4,658	33,132	32,856	712	276	63,136	Feb.
3月	46,605	2,457	44,710	44,542	870	168	64,714	Mar.
4月	52,540	1,795	59,805	59,132	751	673	59,661	Apr.
5月	45,980	1,883	50,376	49,917	638	459	58,967	May
6月	41,626	1,797	41,343	41,096	613	247	61,122	Jun.
7月	24,821	1,686	32,571	32,303	596	268	55,286	Jul.
8月	20,204	1,451	24,224	24,123	540	101	52,568	Aug.
9月	20,354	2,668	25,291	25,125	539	166	52,858	Sep.
10月	35,441	2,321	38,268	38,093	643	175	51,391	Oct.
11月	32,908	2,483	35,544	35,375	684	169	57,949	Nov.
12月	38,743	2,543	38,896	38,762	657	134	59,654	Dec.

年 月	机 (22) Wooden desks						単位：個 Unit : number	Year, Quarter and Month
	生産数量 Production Quantity	受入数量 Receipt Quantity	出荷数量 Shipments Quantity				在庫数量 Inventory Quantity	
			計 Total	販売 Sales		そ の 他 Others		
				数量 Quantity	金額 (百万円) Value (Million yen)			
平成10年	660,039	...	667,945	658,299	15,485	9,646	57,240	C. Y. 1998
11	619,966	...	633,704	633,290	13,341	414	67,114	1999
12	709,903	...	710,923	710,016	12,248	907	46,043	2000
13	443,981	...	456,002	454,915	7,824	1,087	37,122	2001
14	334,675	33,306	385,260	384,635	6,127	625	22,508	2002
平成12年度	631,326	...	637,969	637,079	10,669	890	34,847	F. Y. 2000
13	414,179	...	442,907	441,873	7,244	1,034	27,355	2001
平成14年 1月～3月	125,629	16,181	154,877	154,705	2,358	172	27,355	Q 1 2002
4月～6月	42,850	4,227	47,314	47,070	790	244	26,921	Q 2
7月～9月	51,504	1,952	53,326	53,260	975	66	26,693	Q 3
10月～12月	114,692	10,946	129,743	129,600	2,003	143	22,508	Q 4
平成14年 1月	50,201	7,950	59,675	59,644	887	31	39,291	Jan. 2002
2月	46,316	6,314	58,784	58,723	849	61	32,891	Feb.
3月	29,112	1,917	36,418	36,338	621	80	27,355	Mar.
4月	17,724	2,176	21,881	21,754	349	127	25,252	Apr.
5月	13,198	1,431	14,018	13,941	237	77	25,843	May
6月	11,928	620	11,415	11,375	203	40	26,921	Jun.
7月	10,998	647	12,184	12,173	211	11	26,334	Jul.
8月	16,799	278	16,725	16,719	327	6	26,637	Aug.
9月	23,707	1,027	24,417	24,368	437	49	26,693	Sep.
10月	33,185	3,672	38,715	38,671	630	44	24,888	Oct.
11月	43,434	6,472	51,923	51,856	788	67	22,757	Nov.
12月	38,073	802	39,105	39,073	585	32	22,508	Dec.

注：平成14年1月の調査票改正により「受入」を新設した。
Note : In January, 2002, due to revisions in the survey sheets, "Receipt Quantity" was established.

木製家具 Wooden furniture

年 月	テーブル (23) Wooden tables						単位：個 Unit：number	Year, Quarter and Month
	生産数量 Production Quantity	受入数量 Receipt Quantity	出荷数量 Shipments Quantity			在庫数量 Inventory Quantity		
			計 Total	販売 Sales			その他 Others	
				数量 Quantity	金額(百万円) Value(Million yen)			
平成10年	1,054,268	...	1,175,016	1,080,223	22,043	94,793	156,529	C. Y. 1998 1999 2000 2001 2002
11	846,973	...	867,488	864,348	20,068	3,140	130,264	
12	1,011,766	...	1,033,717	1,032,611	19,657	1,106	154,032	
13	871,549	...	890,444	880,995	17,685	9,449	146,818	
14	664,352	73,712	774,447	772,583	16,376	1,864	87,431	2002
平成12年度	995,473	...	1,011,351	1,007,439	19,122	3,912	154,049	F. Y. 2000 2001
13	786,696	...	816,773	810,095	16,957	6,678	122,503	
平成14年 1月～3月	152,032	15,113	174,683	174,378	3,651	305	122,503	Q 1 2002
4月～6月	188,245	19,728	215,074	214,042	4,073	1,032	114,787	Q 2
7月～9月	153,922	19,412	188,641	188,410	4,222	231	97,711	Q 3
10月～12月	170,153	19,459	196,049	195,753	4,430	296	87,431	Q 4
平成14年 1月	49,520	6,075	48,742	48,654	960	88	143,805	Jan. 2002
2月	55,178	4,555	64,746	64,641	1,147	105	135,319	Feb.
3月	47,334	4,483	61,195	61,083	1,544	112	122,503	Mar.
4月	62,179	5,891	72,263	71,420	1,529	843	117,993	Apr.
5月	52,736	6,027	60,520	60,386	1,227	134	115,987	May
6月	73,330	7,810	82,291	82,236	1,317	55	114,787	Jun.
7月	51,617	6,759	64,408	64,375	1,416	33	108,790	Jul.
8月	46,672	6,018	57,413	57,288	1,344	125	102,591	Aug.
9月	55,633	6,635	66,820	66,747	1,462	73	97,711	Sep.
10月	59,269	7,081	70,246	70,112	1,521	134	92,319	Oct.
11月	56,328	6,432	65,249	65,138	1,450	111	88,753	Nov.
12月	54,556	5,946	60,554	60,503	1,459	51	87,431	Dec.

年 月	いす計 (24)～(26) Wooden chairs						単位：個 Unit：number	Year, Quarter and Month
	生産数量 Production Quantity	受入数量 Receipt Quantity	出荷数量 Shipments Quantity			在庫数量 Inventory Quantity		
			計 Total	販売 Sales			その他 Others	
				数量 Quantity	金額(百万円) Value(Million yen)			
平成10年	2,778,220	...	3,035,112	2,765,505	55,964	269,607	349,491	C. Y. 1998 1999 2000 2001 2002
11	2,367,689	...	2,439,599	2,428,970	50,980	10,629	282,026	
12	2,118,907	...	2,200,686	2,198,636	48,065	2,050	242,740	
13	1,791,704	...	1,896,844	1,886,668	43,904	10,176	201,059	
14	1,252,766	172,197	1,456,690	1,441,435	37,787	15,255	146,776	2002
平成12年度	2,037,791	...	2,113,475	2,107,925	47,036	5,550	230,265	F. Y. 2000 2001
13	1,634,918	...	1,768,735	1,758,032	41,892	10,703	163,926	
平成14年 1月～3月	315,244	30,648	360,915	356,444	8,748	4,471	163,926	Q 1 2002
4月～6月	321,499	49,155	374,049	370,013	9,602	4,036	161,227	Q 2
7月～9月	293,192	46,119	353,751	349,684	9,579	4,067	148,602	Q 3
10月～12月	322,831	46,275	367,975	365,294	9,858	2,681	146,776	Q 4
平成14年 1月	90,099	10,135	98,526	96,680	2,401	1,846	189,441	Jan. 2002
2月	97,801	7,786	109,374	108,087	2,660	1,287	179,768	Feb.
3月	127,344	12,727	153,015	151,677	3,687	1,338	163,926	Mar.
4月	112,956	14,647	137,046	134,169	3,427	2,877	154,967	Apr.
5月	105,790	19,015	119,586	119,274	3,213	312	160,186	May
6月	102,753	15,493	117,417	116,570	2,963	847	161,227	Jun.
7月	100,705	14,719	120,432	119,149	3,199	1,283	156,926	Jul.
8月	90,588	16,095	110,113	109,348	3,043	765	154,195	Aug.
9月	101,899	15,305	123,206	121,187	3,337	2,019	148,602	Sep.
10月	110,921	15,518	127,449	126,827	3,434	622	145,894	Oct.
11月	105,751	16,148	119,987	118,962	3,203	1,025	147,146	Nov.
12月	106,159	14,609	120,539	119,505	3,222	1,034	146,776	Dec.

注：平成14年1月の調査票改正により「受入」を新設した。

Note: In January, 2002, due to revisions in the survey sheets, "Receipt Quantity" was established.

木製家具 Wooden furniture

年 月	応接いす (24) Sofas						単位：個 Unit：number	Year, Quarter and Month
	生産数量 Production Quantity	受入数量 Receipt Quantity	出荷数量 Shipments Quantity				在庫数量 Inventory Quantity	
			計 Total	販売 Sales		その 他 Others		
				数量 Quantity	金額 (百万円) Value (Million yen)			
平成10年	825,581	...	910,252	826,487	33,323	83,765	50,651	C. Y. 1998
11	699,729	...	715,777	709,933	30,146	5,844	42,188	1999
12	641,073	...	660,762	659,769	28,386	993	35,567	2000
13	575,869	...	611,804	607,985	26,699	3,819	30,817	2001
14	461,693	68,464	531,846	522,359	22,466	9,487	29,772	2002
平成12年度	619,020	...	645,606	644,434	28,028	1,172	33,568	F. Y. 2000
13	545,276	...	586,329	580,379	25,247	5,950	31,746	2001
平成14年 1月～3月	118,592	13,091	131,406	128,776	5,030	2,630	31,746	Q 1 2002
4月～6月	114,907	20,330	133,650	130,152	5,640	3,498	33,957	Q 2
7月～9月	109,576	17,304	132,793	130,339	5,880	2,454	28,294	Q 3
10月～12月	118,618	17,739	133,997	133,092	5,917	905	29,772	Q 4
平成14年 1月	32,055	3,127	35,351	33,978	1,378	1,373	32,117	Jan. 2002
2月	37,799	2,803	39,921	39,308	1,535	613	32,382	Feb.
3月	48,738	7,161	56,134	55,490	2,117	644	31,746	Mar.
4月	39,868	5,685	49,153	46,403	1,970	2,750	28,978	Apr.
5月	38,878	8,867	44,399	44,361	1,955	38	32,208	May
6月	36,161	5,778	40,098	39,388	1,716	710	33,957	Jun.
7月	37,372	5,406	46,011	44,851	1,972	1,160	31,066	Jul.
8月	33,173	6,019	40,027	40,016	1,846	11	30,191	Aug.
9月	39,031	5,879	46,755	45,472	2,062	1,283	28,294	Sep.
10月	42,670	5,323	48,056	47,620	2,103	436	27,847	Oct.
11月	40,009	6,495	44,411	44,319	1,925	92	29,688	Nov.
12月	35,939	5,921	41,530	41,153	1,888	377	29,772	Dec.

年 月	食卓いす (25) Dining chairs						単位：個 Unit：number	Year, Quarter and Month
	生産数量 Production Quantity	受入数量 Receipt Quantity	出荷数量 Shipments Quantity				在庫数量 Inventory Quantity	
			計 Total	販売 Sales		その 他 Others		
				数量 Quantity	金額 (百万円) Value (Million yen)			
平成10年	1,666,110	...	1,813,383	1,644,076	18,621	169,307	269,473	C. Y. 1998
11	1,438,517	...	1,492,049	1,487,524	17,251	4,525	213,717	1999
12	1,234,791	...	1,272,161	1,271,283	15,758	878	184,821	2000
13	985,494	...	1,030,436	1,024,094	13,671	6,342	150,650	2001
14	674,096	99,058	801,334	795,708	12,508	5,626	100,209	2002
平成12年度	1,175,822	...	1,204,386	1,200,131	15,162	4,255	175,763	F. Y. 2000
13	887,526	...	959,513	954,812	13,260	4,701	113,705	2001
平成14年 1月～3月	161,991	16,175	193,017	191,215	2,969	1,802	113,705	Q 1 2002
4月～6月	176,975	26,842	207,946	207,468	3,209	478	109,929	Q 2
7月～9月	160,327	28,063	196,290	194,704	3,090	1,586	103,542	Q 3
10月～12月	174,803	27,978	204,081	202,321	3,240	1,760	100,209	Q 4
平成14年 1月	48,038	6,570	52,884	52,411	818	473	136,677	Jan. 2002
2月	49,261	4,516	58,289	57,652	900	637	128,071	Feb.
3月	64,692	5,089	81,844	81,152	1,252	692	113,705	Mar.
4月	62,040	8,322	76,153	76,030	1,190	123	107,920	Apr.
5月	57,661	9,702	65,366	65,144	1,017	222	110,005	May
6月	57,274	8,818	66,427	66,294	1,002	133	109,929	Jun.
7月	55,733	9,262	65,921	65,805	1,027	116	109,356	Jul.
8月	49,658	9,504	62,093	61,342	995	751	107,132	Aug.
9月	54,936	9,297	68,276	67,557	1,068	719	103,542	Sep.
10月	59,229	9,860	69,977	69,798	1,099	179	101,419	Oct.
11月	56,807	9,472	66,487	65,559	1,051	928	100,788	Nov.
12月	58,767	8,646	67,617	66,964	1,089	653	100,209	Dec.

注：平成14年1月の調査票改正により「受入」を新設した。

Note：In January, 2002, due to revisions in the survey sheets, "Receipt Quantity" was established.

木製家具 Wooden furniture

年 月	その他の木製いす (26) Other chairs						単位：個 Unit : number	Year, Quarter and Month
	生産数量 Production Quantity	受入数量 Receipt Quantity	出荷数量 Shipments Quantity			在庫数量 Inventory Quantity		
			計 Total	販売 Sales			その他 Others	
				数量 Quantity	金額 (百万円) Value (Million yen)			
平成10年	286,529	...	311,477	294,942	4,020	16,535	29,367	C. Y. 1998
11	229,443	...	231,773	231,513	3,583	260	26,121	1999
12	243,043	...	267,763	267,584	3,921	179	22,352	2000
13	230,341	...	254,604	254,589	3,534	15	19,592	2001
14	116,977	4,675	123,510	123,368	2,813	142	16,795	2002
平成12年度	242,949	...	263,483	263,360	3,846	123	20,934	F. Y. 2000
13	202,116	...	222,893	222,841	3,386	52	18,475	2001
平成14年 1月～3月	34,661	1,382	36,492	36,453	749	39	18,475	Q 1 2002
4月～6月	29,617	1,983	32,453	32,393	754	60	17,341	Q 2
7月～9月	23,289	752	24,668	24,641	609	27	16,766	Q 3
10月～12月	29,410	558	29,897	29,881	702	16	16,795	Q 4
平成14年 1月	10,006	438	10,291	10,291	205	-	20,647	Jan. 2002
2月	10,741	467	11,164	11,127	225	37	19,315	Feb.
3月	13,914	477	15,037	15,035	319	2	18,475	Mar.
4月	11,048	640	11,740	11,736	267	4	18,069	Apr.
5月	9,251	446	9,821	9,769	242	52	17,973	May
6月	9,318	897	10,892	10,888	245	4	17,341	Jun.
7月	7,600	51	8,500	8,493	199	7	16,504	Jul.
8月	7,757	572	7,993	7,990	202	3	16,872	Aug.
9月	7,932	129	8,175	8,158	207	17	16,766	Sep.
10月	9,022	335	9,416	9,409	231	7	16,628	Oct.
11月	8,935	181	9,089	9,084	227	5	16,670	Nov.
12月	11,453	42	11,392	11,388	244	4	16,795	Dec.

年 月	ベッド (27) Wooden beds						単位：個 Unit : number	Year, Quarter and Month
	生産数量 Production Quantity	受入数量 Receipt Quantity	出荷数量 Shipments Quantity			在庫数量 Inventory Quantity		
			計 Total	販売 Sales			その他 Others	
				数量 Quantity	金額 (百万円) Value (Million yen)			
平成10年	1,160,116	...	1,263,611	1,129,844	41,370	133,767	120,916	C. Y. 1998
11	1,075,004	...	1,037,405	952,015	39,470	85,390	99,679	1999
12	998,269	...	877,238	866,380	36,750	10,858	121,405	2000
13	918,695	...	883,668	876,224	37,409	7,444	129,398	2001
14	824,351	91,852	959,899	816,602	31,849	143,297	98,013	2002
平成12年度	977,402	...	876,661	865,047	36,799	11,614	130,931	F. Y. 2000
13	872,021	...	890,922	849,131	35,397	41,791	128,697	2001
平成14年 1月～3月	214,072	22,737	247,580	211,785	8,152	35,795	128,697	Q 1 2002
4月～6月	211,894	25,120	247,802	205,303	7,867	42,499	122,999	Q 2
7月～9月	192,095	19,987	227,209	193,534	7,701	33,675	106,190	Q 3
10月～12月	206,290	24,008	237,308	205,980	8,129	31,328	98,013	Q 4
平成14年 1月	65,233	6,244	76,195	60,079	2,283	16,116	130,963	Jan. 2002
2月	66,274	7,320	70,350	65,005	2,459	5,345	136,325	Feb.
3月	82,565	9,173	101,035	86,701	3,410	14,334	128,697	Mar.
4月	82,299	10,313	101,878	84,586	3,280	17,292	121,315	Apr.
5月	71,295	7,369	76,590	63,686	2,531	12,904	124,849	May
6月	58,300	7,438	69,334	57,031	2,056	12,303	122,999	Jun.
7月	65,357	8,009	79,494	65,104	2,575	14,390	116,687	Jul.
8月	61,008	5,301	74,773	61,865	2,406	12,908	107,056	Aug.
9月	65,730	6,677	72,942	66,565	2,719	6,377	106,190	Sep.
10月	66,901	6,498	78,643	69,053	2,804	9,590	99,530	Oct.
11月	63,155	9,928	75,687	65,736	2,551	9,951	96,900	Nov.
12月	76,234	7,582	82,978	71,191	2,774	11,787	98,013	Dec.

注：平成14年1月の調査票改正により「受入」を新設した。

Note : In January, 2002, due to revisions in the survey sheets, "Receipt Quantity" was established.

木製家具 Wooden furniture

年 月	システム収納家具 (28) System cabinets						単位：セット Unit : sets	Year, Quarter and Month
	生産数量 Production Quantity	受入数量 Receipt Quantity	出荷数量 Shipments Quantity				在庫数量 Inventory Quantity	
			計 Total	販売 Sales		そ の 他 Others		
				数量 Quantity	金額 (百万円) Value (Million yen)			
平成10年	582,764	...	588,254	587,769	9,032	485	18,447	C. Y. 1998
11	552,262	...	557,666	557,556	8,269	110	16,098	1999
12	592,945	...	611,014	610,861	8,174	153	16,092	2000
13	624,866	...	616,618	613,787	7,246	2,831	29,455	2001
14	192,804	19,939	220,179	219,779	2,211	400	9,889	2002
平成12年度	629,509	...	644,763	643,288	8,071	1,475	19,751	F. Y. 2000
13	501,141	...	506,025	504,560	5,887	1,465	19,743	2001
平成14年 1月～3月	49,417	11,814	60,918	60,918	580	-	19,743	Q 1 2002
4月～6月	45,492	6,728	57,391	56,991	576	400	14,463	Q 2
7月～9月	43,143	732	46,342	46,342	510	-	11,896	Q 3
10月～12月	54,752	665	55,528	55,528	544	-	9,889	Q 4
平成14年 1月	18,163	5,182	21,366	21,366	195	-	25,342	Jan. 2002
2月	14,789	4,351	19,650	19,650	188	-	22,430	Feb.
3月	16,465	2,281	19,902	19,902	196	-	19,743	Mar.
4月	14,451	1,314	17,114	17,011	179	103	18,383	Apr.
5月	15,981	975	17,927	17,630	177	297	17,329	May
6月	15,060	4,439	22,350	22,350	221	-	14,463	Jun.
7月	12,659	362	13,944	13,944	178	-	14,638	Jul.
8月	12,734	118	13,793	13,793	161	-	12,518	Aug.
9月	17,750	252	18,605	18,605	171	-	11,896	Sep.
10月	20,929	265	21,534	21,534	183	-	11,667	Oct.
11月	15,394	236	15,491	15,491	180	-	12,173	Nov.
12月	18,429	164	18,503	18,503	181	-	9,889	Dec.

年 月	その他の木製家具 (29) Other wooden furnitures						単位：個 Unit : number	Year, Quarter and Month
	生産数量 Production Quantity	受入数量 Receipt Quantity	出荷数量 Shipments Quantity				在庫数量 Inventory Quantity	
			計 Total	販売 Sales		そ の 他 Others		
				数量 Quantity	金額 (百万円) Value (Million yen)			
平成10年	3,436,169	...	3,686,537	3,522,811	52,126	163,726	328,367	C. Y. 1998
11	3,142,674	...	3,273,652	3,267,915	44,803	5,737	298,224	1999
12	3,119,460	...	3,261,374	3,256,072	44,686	5,302	309,180	2000
13	2,907,119	...	3,109,276	3,099,366	43,927	9,910	242,113	2001
14	2,458,309	148,330	2,722,864	2,712,172	45,178	10,692	173,593	2002
平成12年度	3,117,798	...	3,266,968	3,259,755	44,890	7,213	287,031	F. Y. 2000
13	2,788,364	...	3,022,864	3,010,176	44,043	12,688	222,603	2001
平成14年 1月～3月	664,926	45,246	750,580	744,734	11,688	5,846	222,603	Q 1 2002
4月～6月	562,643	42,645	626,390	623,285	10,281	3,105	191,894	Q 2
7月～9月	599,695	36,042	666,292	665,684	11,190	608	181,976	Q 3
10月～12月	631,045	24,397	679,602	678,469	12,019	1,133	173,593	Q 4
平成14年 1月	222,280	8,280	242,503	242,124	3,521	379	231,824	Jan. 2002
2月	219,461	19,061	252,157	251,959	4,010	198	230,989	Feb.
3月	223,185	17,905	255,920	250,651	4,157	5,269	222,603	Mar.
4月	184,898	13,519	211,692	209,695	3,569	1,997	215,177	Apr.
5月	187,825	14,805	207,616	206,753	3,286	863	187,810	May
6月	189,920	14,321	207,082	206,837	3,426	245	191,894	Jun.
7月	206,711	18,155	231,604	231,455	3,885	149	192,021	Jul.
8月	187,603	9,797	209,989	209,835	3,563	154	186,421	Aug.
9月	205,381	8,090	224,699	224,394	3,742	305	181,976	Sep.
10月	215,253	7,811	232,452	232,105	4,194	347	176,640	Oct.
11月	214,928	7,933	228,288	228,035	4,008	253	177,108	Nov.
12月	200,864	8,653	218,862	218,329	3,818	533	173,593	Dec.

注：平成14年1月の調査票改正により「受入」を新設した。

Note : In January, 2002, due to revisions in the survey sheets, "Receipt Quantity" was established.

楽器 Musical instruments

年 月	ピアノ計 (1)~(2) Pianos total						単位：台 Unit : number	Year, Quarter and Month
	生産数量 Production Quantity	受入数量 Receipt Quantity	出荷数量 Shipments Quantity				在庫数量 Inventory Quantity	
			計 Total	販売 Sales		その他 Others		
				数量 Quantity	金額(百万円) Value(Million yen)			
平成10年	147,377	5,922	156,094	155,830	56,566	264	11,244	C. Y. 1998 1999 2000 2001 2002
11	134,869	3,107	138,805	138,451	51,058	354	10,424	
12	135,896	501	133,826	133,772	52,372	54	12,995	
13	118,364	389	117,810	117,779	44,726	31	13,938	
14	108,067	289	112,813	112,778	43,323	35	9,480	
平成12年度	135,638	628	131,119	131,093	51,153	26	18,037	F. Y. 2000 2001
13	109,172	225	115,227	115,185	44,244	42	12,206	
平成14年 1月~3月	20,496	25	22,252	22,237	9,361	15	12,206	Q 1 2002
4月~6月	28,064	32	30,294	30,285	11,812	9	10,008	Q 2
7月~9月	29,070	72	28,367	28,361	9,959	6	10,783	Q 3
10月~12月	30,437	160	31,900	31,895	12,191	5	9,480	Q 4
平成14年 1月	6,079	6	6,929	6,928	2,835	1	13,094	Jan. 2002
2月	7,045	8	7,095	7,095	2,987	-	13,051	Feb.
3月	7,372	11	8,228	8,214	3,539	14	12,206	Mar.
4月	9,598	10	10,227	10,221	3,960	6	11,587	Apr.
5月	8,901	8	9,664	9,661	3,685	3	10,832	May
6月	9,565	14	10,403	10,403	4,167	-	10,008	Jun.
7月	10,710	18	10,336	10,333	3,893	3	10,400	Jul.
8月	8,609	32	8,601	8,598	2,844	3	10,440	Aug.
9月	9,751	22	9,430	9,430	3,222	-	10,783	Sep.
10月	9,591	20	10,156	10,151	3,894	5	10,238	Oct.
11月	10,544	73	10,818	10,818	4,424	-	10,037	Nov.
12月	10,302	67	10,926	10,926	3,873	-	9,480	Dec.

年 月	ピアノ(堅型) (1) Upright type pianos						単位：台 Unit : number	Year, Quarter and Month
	生産数量 Production Quantity	受入数量 Receipt Quantity	出荷数量 Shipments Quantity				在庫数量 Inventory Quantity	
			計 Total	販売 Sales		その他 Others		
				数量 Quantity	金額(百万円) Value(Million yen)			
平成10年	115,125	5,592	122,904	122,678	29,982	226	9,370	C. Y. 1998 1999 2000 2001 2002
11	101,751	2,875	105,718	105,384	25,297	334	8,286	
12	99,856	301	98,460	98,442	24,325	18	9,984	
13	86,557	237	87,480	87,474	21,024	6	9,297	
14	79,821	145	81,934	81,915	19,549	19	7,329	
平成12年度	99,511	434	96,753	96,747	23,674	6	14,139	F. Y. 2000 2001
13	79,657	94	84,832	84,816	20,643	16	9,057	
平成14年 1月~3月	14,958	5	15,203	15,192	3,955	11	9,057	Q 1 2002
4月~6月	20,771	8	22,374	22,370	5,532	4	7,462	Q 2
7月~9月	21,711	33	20,931	20,931	4,502	-	8,275	Q 3
10月~12月	22,381	99	23,426	23,422	5,560	4	7,329	Q 4
平成14年 1月	4,421	2	4,551	4,550	1,119	1	9,169	Jan. 2002
2月	5,180	2	4,858	4,858	1,211	-	9,493	Feb.
3月	5,357	1	5,794	5,784	1,625	10	9,057	Mar.
4月	7,164	3	7,613	7,612	1,852	1	8,611	Apr.
5月	6,521	2	7,203	7,200	1,737	3	7,931	May
6月	7,086	3	7,558	7,558	1,943	-	7,462	Jun.
7月	7,942	3	7,638	7,638	1,910	-	7,769	Jul.
8月	6,551	27	6,394	6,394	1,229	-	7,953	Aug.
9月	7,218	3	6,899	6,899	1,363	-	8,275	Sep.
10月	6,788	9	7,256	7,252	1,638	4	7,816	Oct.
11月	7,895	51	7,698	7,698	1,998	-	8,064	Nov.
12月	7,698	39	8,472	8,472	1,924	-	7,329	Dec.

注：平成14年1月の調査票改正により「販売内訳」を廃止した。

Note : In January, 2002, due to revisions in the survey sheets, "Breakdown of Sales" was abolished.

楽器 Musical instruments

年 月	ピアノ (平型) (2) Grand type pianos						単位: 台 Unit: number	Year, Quarter and Month
	生産数量 Production Quantity	受入数量 Receipt Quantity	出荷数量 Shipments Quantity				在庫数量 Inventory Quantity	
			計 Total	販売 Sales		その他 Others		
				数量 Quantity	金額 (百万円) Value (Million yen)			
平成10年	32,252	330	33,190	33,152	26,583	38	1,874	C. Y. 1998
11	33,118	232	33,087	33,067	25,761	20	2,138	1999
12	36,040	200	35,366	35,330	28,047	36	3,011	2000
13	31,807	152	30,330	30,305	23,702	25	4,641	2001
14	28,246	144	30,879	30,863	23,774	16	2,151	2002
平成12年度	36,127	194	34,366	34,346	27,479	20	3,898	F. Y. 2000
13	29,515	131	30,395	30,369	23,601	26	3,149	2001
平成14年 1月～3月	5,538	20	7,049	7,045	5,406	4	3,149	Q 1 2002
4月～6月	7,293	24	7,920	7,915	6,280	5	2,546	Q 2
7月～9月	7,359	39	7,436	7,430	5,457	6	2,508	Q 3
10月～12月	8,056	61	8,474	8,473	6,631	1	2,151	Q 4
平成14年 1月	1,658	4	2,378	2,378	1,716	-	3,925	Jan. 2002
2月	1,865	6	2,237	2,237	1,776	-	3,558	Feb.
3月	2,015	10	2,434	2,430	1,914	4	3,149	Mar.
4月	2,434	7	2,614	2,609	2,108	5	2,976	Apr.
5月	2,380	6	2,461	2,461	1,948	-	2,901	May
6月	2,479	11	2,845	2,845	2,224	-	2,546	Jun.
7月	2,768	15	2,698	2,695	1,983	3	2,631	Jul.
8月	2,058	5	2,207	2,204	1,615	3	2,487	Aug.
9月	2,533	19	2,531	2,531	1,859	-	2,508	Sep.
10月	2,803	11	2,900	2,899	2,256	1	2,422	Oct.
11月	2,649	22	3,120	3,120	2,426	-	1,973	Nov.
12月	2,604	28	2,454	2,454	1,949	-	2,151	Dec.

年 月	電子ピアノ (3) Electronic pianos						単位: 台 Unit: number	Year, Quarter and Month
	生産数量 Production Quantity	受入数量 Receipt Quantity	出荷数量 Shipments Quantity				在庫数量 Inventory Quantity	
			計 Total	販売 Sales		その他 Others		
				数量 Quantity	金額 (百万円) Value (Million yen)			
平成10年	272,793	5,628	278,542	277,142	32,484	1,400	25,946	C. Y. 1998
11	231,830	17,088	248,958	248,759	26,249	199	25,871	1999
12	234,793	9,309	252,366	252,143	25,275	223	17,601	2000
13	201,629	44,291	240,254	240,082	21,669	172	23,264	2001
14	188,522	77,410	268,431	268,112	21,784	319	20,766	2002
平成12年度	236,403	14,135	252,853	252,643	25,209	210	20,532	F. Y. 2000
13	193,329	42,598	236,214	235,981	20,995	233	20,242	2001
平成14年 1月～3月	39,500	8,286	50,808	50,686	4,249	122	20,242	Q 1 2002
4月～6月	53,927	22,975	76,334	76,272	5,840	62	20,810	Q 2
7月～9月	51,656	17,744	67,963	67,926	5,830	37	22,246	Q 3
10月～12月	43,439	28,405	73,326	73,228	5,865	98	20,766	Q 4
平成14年 1月	11,096	1,610	15,070	15,062	1,270	8	20,900	Jan. 2002
2月	12,989	1,080	16,111	16,088	1,352	23	18,858	Feb.
3月	15,415	5,596	19,627	19,536	1,627	91	20,242	Mar.
4月	19,288	7,554	25,838	25,803	1,942	35	21,246	Apr.
5月	16,480	10,253	26,425	26,421	2,036	4	21,554	May
6月	18,159	5,168	24,071	24,048	1,862	23	20,810	Jun.
7月	19,180	6,101	24,546	24,534	2,168	12	21,545	Jul.
8月	16,071	3,988	19,684	19,673	1,681	11	21,920	Aug.
9月	16,405	7,655	23,733	23,719	1,981	14	22,246	Sep.
10月	14,612	10,693	24,993	24,984	2,011	9	22,558	Oct.
11月	13,725	8,119	22,640	22,625	1,823	15	21,764	Nov.
12月	15,102	9,593	25,693	25,619	2,031	74	20,766	Dec.

注:平成14年1月の調査票改正により「販売内訳」を廃止した。

Note: In January, 2002, due to revisions in the survey sheets, "Breakdown of Sales" was abolished.

楽器 Musical instruments

年 月	電子オルガン (4) Electronic organs						単位：台 Unit: number	Year, Quarter and Month
	生産数量 Production Quantity	受入数量 Receipt Quantity	出荷数量 Shipments Quantity				在庫数量 Inventory Quantity	
			計 Total	販売 Sales		その他 Others		
				数量 Quantity	金額(百万円) Value(Million yen)			
平成10年	39,154	418	42,149	42,056	17,671	93	3,084	C. Y. 1998 1999 2000 2001 2002
11	37,293	826	37,191	37,101	12,989	90	4,017	
12	32,385	97	32,731	32,653	10,372	78	3,757	
13	26,081	323	27,827	27,730	8,699	97	2,327	
14	28,298	307	27,783	27,705	7,549	78	3,149	
平成12年度	31,522	120	33,448	33,364	10,233	84	2,378	F. Y. 2000 2001
13	24,690	369	25,534	25,405	8,487	129	1,885	
平成14年 1月～3月	3,454	72	3,968	3,914	1,390	54	1,885	Q 1 2002
4月～6月	8,350	59	8,300	8,288	2,582	12	1,994	Q 2
7月～9月	8,599	57	7,906	7,903	1,566	3	2,744	Q 3
10月～12月	7,895	119	7,609	7,600	2,011	9	3,149	Q 4
平成14年 1月	879	24	984	984	351	-	2,246	Jan. 2002
2月	988	5	1,262	1,262	441	-	1,977	Feb.
3月	1,587	43	1,722	1,668	598	54	1,885	Mar.
4月	2,653	32	2,717	2,710	794	7	1,853	Apr.
5月	2,764	17	2,577	2,574	776	3	2,057	May
6月	2,933	10	3,006	3,004	1,012	2	1,994	Jun.
7月	3,386	34	3,440	3,439	805	1	1,974	Jul.
8月	2,630	21	2,318	2,318	371	-	2,307	Aug.
9月	2,583	2	2,148	2,146	390	2	2,744	Sep.
10月	2,502	12	1,870	1,861	485	9	3,388	Oct.
11月	2,893	8	3,185	3,185	874	-	3,104	Nov.
12月	2,500	99	2,554	2,554	652	-	3,149	Dec.

年 月	電子キーボード類計 (5)～(6) Electronic keyboards total						単位：台 Unit: number	Year, Quarter and Month
	生産数量 Production Quantity	受入数量 Receipt Quantity	出荷数量 Shipments Quantity				在庫数量 Inventory Quantity	
			計 Total	販売 Sales		その他 Others		
				数量 Quantity	金額(百万円) Value(Million yen)			
平成10年	679,576	182,090	919,467	918,248	30,839	1,219	73,433	C. Y. 1998 1999 2000 2001 2002
11	644,682	216,725	850,055	848,422	25,661	1,633	84,797	
12	406,195	188,786	611,455	608,396	19,584	3,059	68,325	
13	180,868	330,225	526,146	525,120	17,661	1,026	53,274	
14	132,782	144,636	296,154	294,086	14,601	2,068	34,540	
平成12年度	359,945	213,128	583,287	581,553	19,001	1,734	72,835	F. Y. 2000 2001
13	163,896	298,476	494,100	492,142	17,329	1,958	41,109	
平成14年 1月～3月	29,118	28,064	69,347	68,091	3,163	1,256	41,109	Q 1 2002
4月～6月	38,546	44,403	82,833	82,430	4,478	403	41,225	Q 2
7月～9月	32,671	34,268	65,944	65,650	3,720	294	42,220	Q 3
10月～12月	32,447	37,901	78,030	77,915	3,240	115	34,540	Q 4
平成14年 1月	8,522	11,539	28,154	27,446	1,069	708	45,181	Jan. 2002
2月	10,198	10,011	19,232	19,179	1,052	53	46,158	Feb.
3月	10,398	6,514	21,961	21,466	1,042	495	41,109	Mar.
4月	12,926	10,764	25,245	24,882	1,466	363	39,554	Apr.
5月	13,875	13,470	23,521	23,498	1,486	23	43,378	May
6月	11,745	20,169	34,067	34,050	1,526	17	41,225	Jun.
7月	12,712	9,762	23,925	23,784	1,373	141	39,774	Jul.
8月	10,876	9,498	20,357	20,293	1,253	64	39,791	Aug.
9月	9,083	15,008	21,662	21,573	1,094	89	42,220	Sep.
10月	10,130	14,899	23,151	23,089	1,188	62	44,098	Oct.
11月	10,740	18,360	28,005	27,965	1,221	40	45,195	Nov.
12月	11,577	4,642	26,874	26,861	831	13	34,540	Dec.

注：平成14年1月の調査票改正により「販売内訳」を廃止した。

Note: In January, 2002, due to revisions in the survey sheets, "Breakdown of Sales" was abolished.

楽器 Musical instruments

年 月	電子キーボード（ミニキーボードを除く）(5) Electronic keyboards						単位：台 Unit: number	Year, Quarter and Month
	生産数量 Production Quantity	受入数量 Receipt Quantity	出荷数量 Shipments Quantity				在庫数量 Inventory Quantity	
			計 Total	販売 Sales		そ の 他 Others		
				数量 Quantity	金額（百万円） Value (Million yen)			
平成10年	557,953	174,275	790,926	790,126	20,768	800	61,560	C. Y. 1998
11	530,590	213,860	730,925	729,767	16,777	1,158	75,100	1999
12	295,427	186,758	498,184	495,330	10,571	2,854	59,101	2000
13	51,654	329,225	396,953	396,242	8,020	711	43,027	2001
14	17,665	142,380	176,416	174,773	4,918	1,643	26,658	2002
平成12年度	244,287	211,678	467,394	465,876	10,102	1,518	63,501	F. Y. 2000
13	37,721	296,882	366,979	365,500	7,516	1,479	31,125	2001
平成14年 1月～3月	2,801	27,464	42,167	41,145	1,046	1,022	31,125	Q 1 2002
4月～6月	5,611	44,144	49,678	49,296	1,451	382	31,202	Q 2
7月～9月	5,085	34,118	37,973	37,766	1,190	207	32,432	Q 3
10月～12月	4,168	36,654	46,598	46,566	1,231	32	26,658	Q 4
平成14年 1月	804	11,339	19,472	18,764	379	708	35,698	Jan. 2002
2月	550	9,811	8,992	8,946	274	46	37,067	Feb.
3月	1,447	6,314	13,703	13,435	393	268	31,125	Mar.
4月	1,481	10,514	13,776	13,421	471	355	29,344	Apr.
5月	2,250	13,461	12,266	12,248	393	18	32,789	May
6月	1,880	20,169	23,636	23,627	587	9	31,202	Jun.
7月	2,414	9,712	14,214	14,123	463	91	29,114	Jul.
8月	1,699	9,398	10,344	10,300	337	44	29,867	Aug.
9月	972	15,008	13,415	13,343	390	72	32,432	Sep.
10月	1,011	14,899	13,703	13,671	426	32	34,639	Oct.
11月	1,000	18,360	16,756	16,756	483	-	37,245	Nov.
12月	2,157	3,395	16,139	16,139	322	-	26,658	Dec.

年 月	キーボードシンセサイザー (6) Keyboards synthesizers						単位：台 Unit: number	Year, Quarter and Month
	生産数量 Production Quantity	受入数量 Receipt Quantity	出荷数量 Shipments Quantity				在庫数量 Inventory Quantity	
			計 Total	販売 Sales		そ の 他 Others		
				数量 Quantity	金額（百万円） Value (Million yen)			
平成10年	121,623	7,815	128,541	128,122	10,071	419	11,873	C. Y. 1998
11	114,092	2,865	119,130	118,655	8,884	475	9,697	1999
12	110,768	2,028	113,271	113,066	9,013	205	9,224	2000
13	129,214	1,000	129,193	128,878	9,641	315	10,247	2001
14	115,117	2,256	119,738	119,313	9,683	425	7,882	2002
平成12年度	115,658	1,450	115,893	115,677	8,899	216	9,334	F. Y. 2000
13	126,175	1,594	127,121	126,642	9,813	479	9,984	2001
平成14年 1月～3月	26,317	600	27,180	26,946	2,117	234	9,984	Q 1 2002
4月～6月	32,935	259	33,155	33,134	3,027	21	10,023	Q 2
7月～9月	27,586	150	27,971	27,884	2,530	87	9,788	Q 3
10月～12月	28,279	1,247	31,432	31,349	2,009	83	7,882	Q 4
平成14年 1月	7,718	200	8,682	8,682	690	-	9,483	Jan. 2002
2月	9,648	200	10,240	10,233	778	7	9,091	Feb.
3月	8,951	200	8,258	8,031	649	227	9,984	Mar.
4月	11,445	250	11,469	11,461	995	8	10,210	Apr.
5月	11,625	9	11,255	11,250	1,093	5	10,589	May
6月	9,865	-	10,431	10,423	939	8	10,023	Jun.
7月	10,298	50	9,711	9,661	910	50	10,660	Jul.
8月	9,177	100	10,013	9,993	916	20	9,924	Aug.
9月	8,111	-	8,247	8,230	704	17	9,788	Sep.
10月	9,119	-	9,448	9,418	762	30	9,459	Oct.
11月	9,740	-	11,249	11,209	738	40	7,950	Nov.
12月	9,420	1,247	10,735	10,722	509	13	7,882	Dec.

注：平成14年1月の調査票改正により「販売内訳」を廃止した。

Note: In January, 2002, due to revisions in the survey sheets, "Breakdown of Sales" was abolished.

楽器 Musical instruments

年 月	管楽器 (7) Wind instruments						単位：本 Unit : number	Year, Quarter and Month
	生産数量 Production Quantity	受入数量 Receipt Quantity	出荷数量 Shipments Quantity				在庫数量 Inventory Quantity	
			計 Total	販売 Sales		その他 Others		
				数量 Quantity	金額 (百万円) Value (Million yen)			
平成10年	273,391	17,809	287,807	280,127	19,917	7,680	35,038	C. Y. 1998
11	265,834	25,236	298,788	283,462	19,726	15,326	27,315	1999
12	270,326	51,792	315,825	274,130	18,683	41,695	33,607	2000
13	253,289	46,108	295,601	257,750	18,637	37,851	37,400	2001
14	255,157	43,065	290,313	257,831	18,503	32,482	45,345	2002
平成12年度	265,657	50,917	304,383	262,831	18,416	41,552	59,454	F. Y. 2000
13	246,688	44,033	291,725	255,690	18,194	36,035	58,447	2001
平成14年 1月～3月	55,567	9,228	43,748	36,048	2,756	7,700	58,447	Q 1 2002
4月～6月	67,518	11,356	100,704	92,049	6,419	8,655	36,617	Q 2
7月～9月	62,970	10,811	76,582	68,901	4,818	7,681	33,816	Q 3
10月～12月	69,102	11,670	69,279	60,833	4,510	8,446	45,345	Q 4
平成14年 1月	18,001	3,228	18,653	15,772	1,053	2,881	39,976	Jan. 2002
2月	18,202	2,733	14,539	12,226	968	2,313	46,372	Feb.
3月	19,364	3,267	10,556	8,050	735	2,506	58,447	Mar.
4月	22,714	3,872	39,639	36,698	2,351	2,941	45,394	Apr.
5月	22,778	3,800	30,309	27,379	2,024	2,930	41,663	May
6月	22,026	3,684	30,756	27,972	2,044	2,784	36,617	Jun.
7月	24,661	3,994	31,788	28,741	2,096	3,047	33,484	Jul.
8月	17,668	3,188	24,258	22,184	1,492	2,074	30,082	Aug.
9月	20,641	3,629	20,536	17,976	1,230	2,560	33,816	Sep.
10月	24,783	3,684	25,845	22,724	1,692	3,121	36,438	Oct.
11月	22,081	3,644	20,516	17,827	1,374	2,689	41,647	Nov.
12月	22,238	4,342	22,918	20,282	1,444	2,636	45,345	Dec.

年 月	ギター・電気ギター (8) Guitars・Electric guitars						単位：本 Unit : number	Year, Quarter and Month
	生産数量 Production Quantity	受入数量 Receipt Quantity	出荷数量 Shipments Quantity				在庫数量 Inventory Quantity	
			計 Total	販売 Sales		その他 Others		
				数量 Quantity	金額 (百万円) Value (Million yen)			
平成10年	285,310	196,867	476,595	475,831	12,282	764	34,160	C. Y. 1998
11	246,884	175,174	413,957	413,953	10,759	4	42,261	1999
12	208,243	143,422	352,172	348,516	9,444	3,656	41,216	2000
13	166,895	104,087	272,558	272,189	7,618	369	39,601	2001
14	151,764	75,951	241,711	241,703	7,177	8	25,543	2002
平成12年度	200,131	134,221	330,125	326,100	8,982	4,025	50,321	F. Y. 2000
13	158,416	83,189	260,578	260,570	7,386	8	31,219	2001
平成14年 1月～3月	35,158	13,220	56,693	56,685	1,672	8	31,219	Q 1 2002
4月～6月	36,552	20,479	59,827	59,827	1,789	-	28,423	Q 2
7月～9月	37,783	18,184	57,335	57,335	1,729	-	27,060	Q 3
10月～12月	42,271	24,068	67,856	67,856	1,987	-	25,543	Q 4
平成14年 1月	10,101	3,971	16,196	16,196	507	-	37,477	Jan. 2002
2月	12,715	4,691	18,237	18,229	541	8	36,646	Feb.
3月	12,342	4,558	22,260	22,260	624	-	31,219	Mar.
4月	12,833	6,713	20,851	20,851	649	-	29,914	Apr.
5月	11,718	8,815	21,381	21,381	587	-	29,066	May
6月	12,001	4,951	17,595	17,595	553	-	28,423	Jun.
7月	13,072	6,259	20,560	20,560	626	-	27,194	Jul.
8月	11,528	6,174	18,157	18,157	541	-	26,744	Aug.
9月	13,183	5,751	18,618	18,618	562	-	27,060	Sep.
10月	12,692	7,646	20,251	20,251	617	-	27,147	Oct.
11月	14,412	6,593	21,278	21,278	638	-	26,874	Nov.
12月	15,167	9,829	26,327	26,327	732	-	25,543	Dec.

注：平成14年1月の調査票改正により「販売内訳」を廃止した。

Note : In January, 2002, due to revisions in the survey sheets, "Breakdown of Sales" was abolished.

文具 Stationery

年 月	鉛筆計 (1)~(2) Pencils						単位：グロス Unit : gross	Year, Quarter and Month
	生産数量 Production Quantity	受入数量 Receipt Quantity	出荷数量 Shipments Quantity				在庫数量 Inventory Quantity	
			計 Total	販売 Sales		そ の 他 Others		
				数量 Quantity	金額 (百万円) Value(Million yen)			
平成10年	3,021,042	1,918,349	5,087,164	3,048,721	10,409	2,038,443	924,110	C. Y. 1998
11	2,801,539	1,972,469	4,935,930	2,970,965	9,617	1,964,965	836,705	1999
12	3,085,788	2,192,405	5,129,417	2,967,735	10,047	2,161,682	986,373	2000
13	2,630,778	1,817,184	4,539,945	2,779,782	9,201	1,760,163	677,438	2001
14	2,531,375	1,713,404	4,354,031	2,735,985	8,709	1,618,046	612,256	2002
平成12年度	2,959,332	2,117,275	5,018,244	2,964,519	9,971	2,053,725	609,496	F. Y. 2000
13	2,589,547	1,774,235	4,450,349	2,737,733	9,026	1,712,616	566,974	2001
平成14年 1月~3月	749,008	503,450	1,407,020	935,929	3,075	471,091	566,974	Q 1 2002
4月~6月	404,878	231,421	673,170	428,603	1,402	244,567	530,104	Q 2
7月~9月	564,116	425,348	869,524	472,720	1,508	396,804	650,047	Q 3
10月~12月	813,373	553,185	1,404,317	898,733	2,723	505,584	612,256	Q 4
平成14年 1月	244,203	175,953	497,954	335,365	1,143	162,589	643,737	Jan. 2002
2月	281,434	182,493	497,947	325,621	1,029	172,326	609,718	Feb.
3月	223,371	145,004	411,119	274,943	903	136,176	566,974	Mar.
4月	151,242	97,020	273,167	185,662	630	87,505	542,070	Apr.
5月	132,015	87,943	225,675	141,482	438	84,193	536,354	May
6月	121,621	46,458	174,328	101,459	334	72,869	530,104	Jun.
7月	156,609	79,090	244,732	147,185	489	97,547	521,072	Jul.
8月	182,434	157,737	280,511	151,198	443	129,313	580,732	Aug.
9月	225,073	188,521	344,281	174,337	576	169,944	650,047	Sep.
10月	253,794	221,938	378,106	192,924	609	185,182	747,643	Oct.
11月	259,715	141,408	472,792	328,086	1,003	144,706	675,971	Nov.
12月	299,864	189,839	553,419	377,723	1,111	175,696	612,256	Dec.

年 月	黒芯鉛筆 (1) Black lead pencils						単位：グロス Unit : gross	Year, Quarter and Month
	生産数量 Production Quantity	受入数量 Receipt Quantity	出荷数量 Shipments Quantity				在庫数量 Inventory Quantity	
			計 Total	販売 Sales		そ の 他 Others		
				数量 Quantity	金額 (百万円) Value(Million yen)			
平成10年	2,221,486	1,313,158	3,625,553	2,193,588	6,846	1,431,965	595,639	C. Y. 1998
11	2,033,663	1,379,802	3,520,878	2,106,048	6,182	1,414,830	562,895	1999
12	2,211,621	1,486,772	3,615,491	2,130,521	6,696	1,484,970	715,521	2000
13	1,902,281	1,249,875	3,221,630	1,986,523	6,078	1,235,107	528,466	2001
14	1,832,228	1,177,522	3,089,845	1,976,080	5,773	1,113,765	448,480	2002
平成12年度	2,124,532	1,436,839	3,540,797	2,133,549	6,653	1,407,248	486,888	F. Y. 2000
13	1,869,681	1,229,932	3,169,101	1,966,832	5,990	1,202,269	417,451	2001
平成14年 1月~3月	552,333	357,023	1,020,476	684,851	2,084	335,625	417,451	Q 1 2002
4月~6月	291,849	153,603	460,859	297,470	887	163,389	402,045	Q 2
7月~9月	392,478	273,215	583,555	329,115	971	254,440	484,185	Q 3
10月~12月	595,568	393,681	1,024,955	664,644	1,831	360,311	448,480	Q 4
平成14年 1月	178,019	127,214	363,998	245,956	771	118,042	469,805	Jan. 2002
2月	216,639	136,088	372,391	243,101	723	129,290	450,142	Feb.
3月	157,675	93,721	284,087	195,794	590	88,293	417,451	Mar.
4月	103,529	61,426	175,794	120,596	381	55,198	406,613	Apr.
5月	101,012	61,610	164,512	105,118	296	59,394	404,724	May
6月	87,308	30,567	120,553	71,756	210	48,797	402,045	Jun.
7月	112,349	47,816	166,272	105,078	325	61,194	395,939	Jul.
8月	121,346	103,729	187,642	104,008	280	83,634	433,372	Aug.
9月	158,783	121,670	229,641	120,029	366	109,612	484,185	Sep.
10月	177,803	154,926	268,912	139,470	400	129,442	548,002	Oct.
11月	187,909	98,247	344,240	242,863	684	101,377	489,918	Nov.
12月	229,856	140,508	411,803	282,311	748	129,492	448,480	Dec.

注：平成14年1月の調査票改正により「販売内訳」を廃止した。

Note : In January, 2002, due to revisions in the survey sheets, "Breakdown of Sales" was abolished.

文具 Stationery

年 月	色芯鉛筆 (2) Color lead pencils						単位：グロス Unit: gross	Year, Quarter and Month
	生産数量 Production Quantity	受入数量 Receipt Quantity	出荷数量 Shipments Quantity			在庫数量 Inventory Quantity		
			計 Total	販売 Sales			その他 Others	
				数量 Quantity	金額(百万円) Value(Million yen)			
平成10年	799,556	605,191	1,461,611	855,133	3,562	606,478	328,471	C. Y. 1998
11	767,876	592,667	1,415,052	864,917	3,436	550,135	273,810	1999
12	874,167	705,633	1,513,926	837,214	3,351	676,712	270,852	2000
13	728,497	567,309	1,318,315	793,259	3,123	525,056	148,972	2001
14	699,147	535,882	1,264,186	759,905	2,935	504,281	163,776	2002
平成12年度	834,800	680,436	1,477,447	830,970	3,318	646,477	122,608	F. Y. 2000
13	719,866	544,303	1,281,248	770,901	3,036	510,347	149,523	2001
平成14年 1月～3月	196,675	146,427	386,544	251,078	991	135,466	149,523	Q 1 2002
4月～6月	113,029	77,818	212,311	131,133	515	81,178	128,059	Q 2
7月～9月	171,638	152,133	285,969	143,605	537	142,364	165,862	Q 3
10月～12月	217,805	159,504	379,362	234,089	892	145,273	163,776	Q 4
平成14年 1月	66,184	48,739	133,956	89,409	372	44,547	173,932	Jan. 2002
2月	64,795	46,405	125,556	82,520	306	43,036	159,576	Feb.
3月	65,696	51,283	127,032	79,149	313	47,883	149,523	Mar.
4月	47,713	35,594	97,373	65,066	250	32,307	135,457	Apr.
5月	31,003	26,333	61,163	36,364	141	24,799	131,630	May
6月	34,313	15,891	53,775	29,703	124	24,072	128,059	Jun.
7月	44,260	31,274	78,460	42,107	164	36,353	125,133	Jul.
8月	61,088	54,008	92,869	47,190	163	45,679	147,360	Aug.
9月	66,290	66,851	114,640	54,308	210	60,332	165,862	Sep.
10月	75,991	67,012	109,194	53,454	210	55,740	199,641	Oct.
11月	71,806	43,161	128,552	85,223	319	43,329	186,053	Nov.
12月	70,008	49,331	141,616	95,412	363	46,204	163,776	Dec.

年 月	シャープペンシル (3) Mechanical pencils						単位：千本 Unit: 1000number	Year, Quarter and Month
	生産数量 Production Quantity	受入数量 Receipt Quantity	出荷数量 Shipments Quantity			在庫数量 Inventory Quantity		
			計 Total	販売 Sales			その他 Others	
				数量 Quantity	金額(百万円) Value(Million yen)			
平成10年	338,216	30,125	369,378	310,990	22,364	58,388	34,271	C. Y. 1998
11	375,564	37,668	417,296	363,247	22,105	54,049	27,760	1999
12	341,437	34,644	371,533	321,052	21,590	50,481	32,497	2000
13	293,683	25,066	324,588	287,368	19,810	37,220	26,595	2001
14	285,236	24,805	309,246	272,846	18,489	36,400	27,392	2002
平成12年度	334,985	31,743	363,078	319,181	21,436	43,897	33,968	F. Y. 2000
13	290,419	23,982	323,042	284,739	19,269	38,303	25,335	2001
平成14年 1月～3月	74,475	5,550	81,286	71,756	4,963	9,530	25,335	Q 1 2002
4月～6月	82,746	6,860	88,368	79,667	4,948	8,701	26,572	Q 2
7月～9月	68,113	5,828	72,957	64,934	4,446	8,023	27,557	Q 3
10月～12月	59,902	6,567	66,635	56,489	4,132	10,146	27,392	Q 4
平成14年 1月	20,755	1,446	22,796	19,632	1,439	3,164	26,000	Jan. 2002
2月	24,539	1,841	25,734	22,994	1,556	2,740	26,646	Feb.
3月	29,181	2,263	32,756	29,130	1,967	3,626	25,335	Mar.
4月	26,379	2,630	28,728	25,550	1,667	3,178	25,616	Apr.
5月	31,232	2,169	32,568	29,621	1,727	2,947	26,449	May
6月	25,135	2,061	27,072	24,496	1,554	2,576	26,572	Jun.
7月	25,046	2,239	27,264	24,346	1,561	2,918	26,594	Jul.
8月	20,374	1,890	21,756	19,323	1,394	2,433	27,102	Aug.
9月	22,693	1,699	23,937	21,265	1,490	2,672	27,557	Sep.
10月	20,662	2,594	22,383	19,071	1,461	3,312	28,430	Oct.
11月	20,749	2,174	22,676	18,455	1,365	4,221	28,677	Nov.
12月	18,491	1,799	21,576	18,963	1,307	2,613	27,392	Dec.

注：平成14年1月の調査票改正により「販売内訳」を廃止した。

Note: In January, 2002, due to revisions in the survey sheets, "Breakdown of Sales" was abolished.

文具 Stationery

年 月	シャープペンシル用替芯 (4) Leads for mechanical pencils						単位：千本 Unit : 1000number	Year, Quarter and Month
	生産数量 Production Quantity	受入数量 Receipt Quantity	出荷数量 Shipments Quantity				在庫数量 Inventory Quantity	
			計 Total	販売 Sales		そ の 他 Others		
				数量 Quantity	金額 (百万円) Value (Million yen)			
平成10年	C. Y. 1998	
11	4,188,041	305,852	4,644,252	3,988,999	7,234	655,253	632,079	1999
12	4,107,100	426,151	4,685,922	4,020,276	7,189	665,646	478,402	2000
13	4,579,878	286,444	4,397,490	3,820,390	7,069	577,100	947,231	2001
14	3,977,288	320,780	4,236,805	3,662,027	6,873	574,778	524,036	2002
平成12年度	4,366,065	425,707	4,765,860	4,114,144	7,412	651,716	564,293	F. Y. 2000
13	4,257,734	243,966	4,218,545	3,699,409	6,923	519,136	362,994	2001
平成14年 1月～3月	1,002,348	45,363	1,147,493	1,048,360	2,072	99,133	362,994	Q 1 2002
4月～6月	949,406	69,359	1,016,605	874,576	1,612	142,029	365,153	Q 2
7月～9月	986,674	93,921	1,012,398	859,778	1,517	152,620	433,349	Q 3
10月～12月	1,038,860	112,137	1,060,309	879,313	1,672	180,996	524,036	Q 4
平成14年 1月	356,921	10,687	432,785	407,047	814	25,738	397,600	Jan. 2002
2月	304,107	16,464	321,899	287,865	591	34,034	396,271	Feb.
3月	341,320	18,212	392,809	353,448	667	39,361	362,994	Mar.
4月	334,197	31,259	318,024	265,875	534	52,149	410,425	Apr.
5月	315,822	9,822	334,260	297,698	529	36,562	401,809	May
6月	299,387	28,278	364,321	311,003	549	53,318	365,153	Jun.
7月	310,506	28,155	328,652	278,734	517	49,918	375,161	Jul.
8月	309,515	13,849	304,184	267,236	465	36,948	394,341	Aug.
9月	366,653	51,917	379,562	313,808	535	65,754	433,349	Sep.
10月	359,350	45,607	351,017	290,288	543	60,729	487,288	Oct.
11月	295,556	36,464	359,767	296,109	535	63,658	459,541	Nov.
12月	383,954	30,066	349,525	292,916	593	56,609	524,036	Dec.

年 月	ボールペン計 (完成品) (5)～(6) Ballpoint pens						単位：千本 Unit : 1000number	Year, Quarter and Month
	生産数量 Production Quantity	受入数量 Receipt Quantity	出荷数量 Shipments Quantity				在庫数量 Inventory Quantity	
			計 Total	販売 Sales		そ の 他 Others		
				数量 Quantity	金額 (百万円) Value (Million yen)			
平成10年	1,658,221	131,593	1,813,051	1,658,427	81,836	154,624	153,603	C. Y. 1998
11	1,768,047	225,646	2,014,171	1,809,105	88,713	205,066	132,739	1999
12	1,907,586	280,452	2,122,873	1,889,031	91,221	233,842	204,663	2000
13	1,506,159	182,044	1,731,539	1,530,584	76,077	200,955	161,306	2001
14	1,426,703	182,631	1,605,798	1,414,305	71,364	191,493	137,388	2002
平成12年度	1,813,713	245,311	2,017,768	1,783,944	87,321	233,824	194,550	F. Y. 2000
13	1,460,963	175,745	1,651,708	1,469,166	73,671	182,542	152,096	2001
平成14年 1月～3月	345,304	45,503	372,571	332,014	17,420	40,557	152,096	Q 1 2002
4月～6月	376,637	54,984	435,071	379,083	18,797	55,988	148,648	Q 2
7月～9月	355,309	44,729	391,535	343,784	16,978	47,751	157,142	Q 3
10月～12月	349,453	37,415	406,621	359,424	18,169	47,197	137,388	Q 4
平成14年 1月	105,857	13,685	109,392	98,007	5,171	11,385	144,009	Jan. 2002
2月	115,292	15,579	122,129	108,527	5,690	13,602	152,751	Feb.
3月	124,155	16,239	141,050	125,480	6,560	15,570	152,096	Mar.
4月	129,374	16,682	143,494	125,344	6,455	18,150	154,659	Apr.
5月	131,997	20,693	151,153	129,916	6,383	21,237	156,195	May
6月	115,266	17,609	140,424	123,823	5,959	16,601	148,648	Jun.
7月	130,898	13,951	142,308	127,419	6,276	14,889	151,180	Jul.
8月	100,083	13,471	108,824	95,398	4,816	13,426	155,909	Aug.
9月	124,328	17,307	140,403	120,967	5,886	19,436	157,142	Sep.
10月	118,481	12,496	136,412	122,345	6,291	14,067	151,723	Oct.
11月	122,062	13,086	139,524	119,222	6,028	20,302	147,329	Nov.
12月	108,910	11,833	130,685	117,857	5,850	12,828	137,388	Dec.

注：平成14年1月の調査票改正により「販売内訳」を廃止した。
 Note : In January, 2002, due to revisions in the survey sheets, "Breakdown of Sales" was abolished.

文具 Stationery

年 月	水性 (5) Roller ballpens						単位：千本 Unit : 1000number	Year, Quarter and Month
	生産数量 Production Quantity	受入数量 Receipt Quantity	出荷数量 Shipments Quantity				在庫数量 Inventory Quantity	
			計 Total	販売 Sales		その他 Others		
				数量 Quantity	金額 (百万円) Value (Million yen)			
平成10年	1,097,212	113,673	1,231,481	1,112,992	47,343	118,489	105,829	C. Y. 1998
11	1,260,540	203,395	1,471,518	1,320,501	56,752	151,017	98,653	1999
12	1,361,675	245,920	1,556,455	1,381,293	57,626	175,162	156,170	2000
13	1,045,390	128,107	1,215,252	1,077,739	46,400	137,513	114,419	2001
14	989,361	131,627	1,117,938	975,309	43,570	142,629	98,680	2002
平成12年度	1,276,408	202,011	1,445,436	1,275,729	54,209	169,707	144,524	F. Y. 2000
13	1,023,962	124,289	1,162,795	1,036,231	45,191	126,564	111,202	2001
平成14年 1月～3月	239,158	31,093	254,688	226,711	10,388	27,977	111,202	Q 1 2002
4月～6月	267,495	43,042	315,858	271,387	12,093	44,471	105,881	Q 2
7月～9月	249,956	32,304	274,607	237,739	10,525	36,868	113,524	Q 3
10月～12月	232,752	25,188	272,785	239,472	10,564	33,313	98,680	Q 4
平成14年 1月	75,267	8,754	75,548	67,931	3,116	7,617	104,111	Jan. 2002
2月	80,575	9,981	83,848	74,924	3,446	8,924	110,820	Feb.
3月	83,316	12,358	95,292	83,856	3,826	11,436	111,202	Mar.
4月	93,532	13,130	102,660	88,422	4,050	14,238	115,204	Apr.
5月	93,276	16,366	110,109	92,880	4,125	17,229	114,736	May
6月	80,687	13,546	103,089	90,085	3,918	13,004	105,881	Jun.
7月	93,614	9,723	100,334	89,210	3,961	11,124	108,874	Jul.
8月	69,061	9,829	75,729	65,858	2,952	9,871	112,035	Aug.
9月	87,281	12,752	98,544	82,671	3,612	15,873	113,524	Sep.
10月	76,578	8,576	92,185	83,555	3,801	8,630	106,493	Oct.
11月	82,403	8,551	92,861	77,721	3,348	15,140	104,585	Nov.
12月	73,771	8,061	87,739	78,196	3,416	9,543	98,680	Dec.

年 月	油性 (6) Oil ballpens						単位：千本 Unit : 1000number	Year, Quarter and Month
	生産数量 Production Quantity	受入数量 Receipt Quantity	出荷数量 Shipments Quantity				在庫数量 Inventory Quantity	
			計 Total	販売 Sales		その他 Others		
				数量 Quantity	金額 (百万円) Value (Million yen)			
平成10年	561,009	17,920	581,570	545,435	34,493	36,135	47,774	C. Y. 1998
11	507,507	22,251	542,653	488,604	31,961	54,049	34,086	1999
12	545,911	34,532	566,418	507,738	33,596	58,680	48,493	2000
13	460,769	53,937	516,287	452,845	29,677	63,442	46,887	2001
14	437,342	51,004	487,860	438,996	27,795	48,864	38,708	2002
平成12年度	537,305	43,300	572,332	508,215	33,112	64,117	50,026	F. Y. 2000
13	437,001	51,456	488,913	432,935	28,480	55,978	40,894	2001
平成14年 1月～3月	106,146	14,410	117,883	105,303	7,032	12,580	40,894	Q 1 2002
4月～6月	109,142	11,942	119,213	107,696	6,704	11,517	42,767	Q 2
7月～9月	105,353	12,425	116,928	106,045	6,453	10,883	43,618	Q 3
10月～12月	116,701	12,227	133,836	119,952	7,605	13,884	38,708	Q 4
平成14年 1月	30,590	4,931	33,844	30,076	2,055	3,768	39,898	Jan. 2002
2月	34,717	5,598	38,281	33,603	2,244	4,678	41,931	Feb.
3月	40,839	3,881	45,758	41,624	2,733	4,134	40,894	Mar.
4月	35,842	3,552	40,834	36,922	2,405	3,912	39,455	Apr.
5月	38,721	4,327	41,044	37,036	2,258	4,008	41,459	May
6月	34,579	4,063	37,335	33,738	2,041	3,597	42,767	Jun.
7月	37,284	4,228	41,974	38,209	2,315	3,765	42,306	Jul.
8月	31,022	3,642	33,095	29,540	1,864	3,555	43,874	Aug.
9月	37,047	4,555	41,859	38,296	2,274	3,563	43,618	Sep.
10月	41,903	3,920	44,227	38,790	2,490	5,437	45,230	Oct.
11月	39,659	4,535	46,663	41,501	2,681	5,162	42,744	Nov.
12月	35,139	3,772	42,946	39,661	2,434	3,285	38,708	Dec.

注：平成14年1月の調査票改正により「販売内訳」を廃止した。

Note : In January, 2002, due to revisions in the survey sheets, "Breakdown of Sales" was abolished.

文具 Stationery

年 月	マーキングペン (7) Marking pens						単位：千本 Unit : 1000number	Year, Quarter and Month
	生産数量 Production Quantity	受入数量 Receipt Quantity	出荷数量 Shipments Quantity				在庫数量 Inventory Quantity	
			計 Total	販売 Sales		そ の 他 Others		
				数量 Quantity	金額 (百万円) Value (Million yen)			
平成10年	719,763	199,572	938,782	855,296	43,872	83,486	125,407	C. Y. 1998
11	684,656	199,917	894,472	806,326	43,176	88,146	114,471	1999
12	695,963	202,331	916,866	801,615	42,997	115,251	113,989	2000
13	619,955	194,007	844,152	751,970	40,571	92,182	94,184	2001
14	636,430	211,454	849,127	737,582	39,491	111,545	92,978	2002
平成12年度	679,964	204,742	911,600	798,967	42,789	112,633	112,165	F. Y. 2000
13	621,739	199,519	832,484	735,194	39,889	97,290	100,726	2001
平成14年 1月～3月	161,053	53,661	208,208	183,312	9,700	24,896	100,726	Q 1 2002
4月～6月	155,130	51,321	204,884	177,764	9,102	27,120	102,292	Q 2
7月～9月	149,999	52,170	205,484	178,109	9,649	27,375	98,982	Q 3
10月～12月	170,248	54,302	230,551	198,397	11,040	32,154	92,978	Q 4
平成14年 1月	50,198	16,992	63,679	55,904	2,998	7,775	97,718	Jan. 2002
2月	54,742	17,618	66,634	58,617	3,111	8,017	103,439	Feb.
3月	56,113	19,051	77,895	68,791	3,591	9,104	100,726	Mar.
4月	52,052	20,358	74,754	65,129	3,467	9,625	98,380	Apr.
5月	57,166	14,999	68,133	58,585	2,947	9,548	102,412	May
6月	45,912	15,964	61,997	54,050	2,688	7,947	102,292	Jun.
7月	52,066	18,563	71,712	61,944	3,221	9,768	101,214	Jul.
8月	42,814	13,022	57,626	49,855	2,767	7,771	99,424	Aug.
9月	55,119	20,585	76,146	66,310	3,662	9,836	98,982	Sep.
10月	60,323	19,083	82,190	70,233	3,877	11,957	96,194	Oct.
11月	55,901	17,991	73,334	63,136	3,478	10,198	96,753	Nov.
12月	54,024	17,228	75,027	65,028	3,685	9,999	92,978	Dec.

年 月	クレヨン・パス (8) Crayons and Oil pastels						単位：千本 Unit : 1000number	Year, Quarter and Month
	生産数量 Production Quantity	受入数量 Receipt Quantity	出荷数量 Shipments Quantity				在庫数量 Inventory Quantity	
			計 Total	販売 Sales		そ の 他 Others		
				数量 Quantity	金額 (百万円) Value (Million yen)			
平成10年	138,007	13,624	156,227	152,219	2,186	4,008	61,304	C. Y. 1998
11	133,994	10,662	143,691	141,565	1,967	2,126	62,841	1999
12	89,029	38,683	135,560	134,260	1,922	1,300	54,840	2000
13	76,073	45,483	129,274	128,376	1,873	898	47,159	2001
14	72,449	46,648	122,369	120,837	1,731	1,532	43,888	2002
平成12年度	85,222	41,260	130,687	129,760	1,885	927	41,972	F. Y. 2000
13	82,582	45,708	128,771	127,560	1,839	1,211	41,538	2001
平成14年 1月～3月	30,098	12,563	48,282	47,813	732	469	41,538	Q 1 2002
4月～6月	11,088	11,906	24,296	23,941	337	355	40,237	Q 2
7月～9月	11,201	10,657	29,092	28,698	298	394	33,003	Q 3
10月～12月	20,062	11,522	20,699	20,385	363	314	43,888	Q 4
平成14年 1月	9,467	4,487	13,924	13,799	208	125	47,189	Jan. 2002
2月	10,921	5,493	18,293	18,038	276	255	45,310	Feb.
3月	9,710	2,583	16,065	15,976	249	89	41,538	Mar.
4月	6,147	3,701	11,854	11,572	176	282	39,533	Apr.
5月	2,655	4,139	9,244	9,177	94	67	37,083	May
6月	2,286	4,066	3,198	3,192	67	6	40,237	Jun.
7月	2,094	2,684	4,336	4,218	58	118	40,679	Jul.
8月	3,518	4,148	6,286	6,124	76	162	42,059	Aug.
9月	5,589	3,825	18,470	18,356	164	114	33,003	Sep.
10月	4,996	2,588	6,290	6,240	98	50	34,297	Oct.
11月	6,896	5,360	6,613	6,517	124	96	39,940	Nov.
12月	8,170	3,574	7,796	7,628	141	168	43,888	Dec.

注：平成14年1月の調査票改正により「販売内訳」を廃止した。

Note : In January, 2002, due to revisions in the survey sheets, "Breakdown of Sales" was abolished.

文具 Stationery

年 月	水彩絵の具 (9) Water color paints						単位：千本 Unit : 1000number		Year, Quarter and Month
	生産数量 Production Quantity	受入数量 Receipt Quantity	出荷数量 Shipments Quantity				在庫数量 Inventory Quantity		
			計 Total	販売 Sales		そ の 他 Others			
				数量 Quantity	金額 (百万円) Value (Million yen)				
平成10年	79,206	5,765	83,959	83,718	3,373	241	51,310	C. Y. 1998	
11	82,620	61	85,613	83,943	3,364	1,670	48,513	1999	
12	76,731	196	79,517	76,808	3,168	2,709	45,919	2000	
13	67,492	3,262	73,279	70,278	2,942	3,001	43,418	2001	
14	64,360	411	66,967	65,385	2,676	1,582	41,228	2002	
平成12年度	74,274	1,815	77,005	74,752	3,118	2,253	46,728	F. Y. 2000	
13	68,121	1,633	73,390	70,399	2,925	2,991	43,122	2001	
平成14年 1月～3月	18,864	1	19,167	18,798	752	369	43,122	Q 1 2002	
4月～6月	16,579	14	17,983	17,579	721	404	41,732	Q 2	
7月～9月	16,123	394	18,814	18,186	752	628	39,435	Q 3	
10月～12月	12,794	2	11,003	10,822	451	181	41,228	Q 4	
平成14年 1月	5,369	-	5,794	5,727	236	67	42,999	Jan. 2002	
2月	6,721	-	6,386	6,257	241	129	43,334	Feb.	
3月	6,774	1	6,987	6,814	275	173	43,122	Mar.	
4月	7,117	4	8,640	8,418	347	222	41,603	Apr.	
5月	4,262	9	5,261	5,159	207	102	40,613	May	
6月	5,200	1	4,082	4,002	167	80	41,732	Jun.	
7月	5,365	394	4,657	4,654	199	3	42,834	Jul.	
8月	5,252	-	5,965	5,507	227	458	42,121	Aug.	
9月	5,506	-	8,192	8,025	327	167	39,435	Sep.	
10月	4,021	1	3,758	3,688	156	70	39,699	Oct.	
11月	4,461	1	3,397	3,346	147	51	40,764	Nov.	
12月	4,312	-	3,848	3,788	147	60	41,228	Dec.	

年 月	修正液 (10) Correction fluids						単位：千本 Unit : 1000number		Year, Quarter and Month
	生産数量 Production Quantity	受入数量 Receipt Quantity	出荷数量 Shipments Quantity				在庫数量 Inventory Quantity		
			計 Total	販売 Sales		そ の 他 Others			
				数量 Quantity	金額 (百万円) Value (Million yen)				
平成10年	72,032	1,517	77,383	76,129	7,858	1,254	6,687	C. Y. 1998	
11	69,055	2,427	71,859	70,323	7,307	1,536	6,439	1999	
12	69,964	1,533	72,561	69,018	6,783	3,543	6,585	2000	
13	60,955	4,027	65,254	62,285	6,185	2,969	6,313	2001	
14	56,121	5,689	63,855	59,875	5,481	3,980	4,264	2002	
平成12年度	67,455	1,669	69,565	66,532	6,652	3,033	7,110	F. Y. 2000	
13	59,193	6,002	64,877	62,020	6,002	2,857	7,426	2001	
平成14年 1月～3月	14,425	2,437	15,748	15,632	1,479	116	7,426	Q 1 2002	
4月～6月	14,271	1,623	18,407	16,299	1,438	2,108	4,913	Q 2	
7月～9月	13,123	828	14,090	13,597	1,166	493	4,772	Q 3	
10月～12月	14,302	801	15,610	14,347	1,396	1,263	4,264	Q 4	
平成14年 1月	5,227	643	5,378	5,375	459	3	6,811	Jan. 2002	
2月	4,200	1,030	4,822	4,802	506	20	7,212	Feb.	
3月	4,998	764	5,548	5,455	514	93	7,426	Mar.	
4月	5,275	607	6,400	5,884	530	516	6,908	Apr.	
5月	4,796	607	6,755	5,635	492	1,120	5,556	May	
6月	4,200	409	5,252	4,780	416	472	4,913	Jun.	
7月	5,540	252	5,489	5,267	435	222	5,215	Jul.	
8月	3,854	341	4,404	4,192	344	212	5,005	Aug.	
9月	3,729	235	4,197	4,138	388	59	4,772	Sep.	
10月	4,227	205	4,829	4,391	439	438	4,375	Oct.	
11月	5,200	432	5,377	4,878	464	499	4,630	Nov.	
12月	4,875	164	5,404	5,078	494	326	4,264	Dec.	

注：平成14年1月の調査票改正により「販売内訳」を廃止した。

Note : In January, 2002, due to revisions in the survey sheets, "Breakdown of Sales" was abolished.

文具 Stationery

年 月	修正テープ (1) Correction tapes						単位：千個 Unit：1000number	Year, Quarter and Month
	生産数量 Production Quantity	受入数量 Receipt Quantity	出荷数量 Shipments Quantity				在庫数量 Inventory Quantity	
			計 Total	販売 Sales		そ の 他 Others		
				数量 Quantity	金額 (百万円) Value (Million yen)			
平成10年	C. Y. 1998	
11	1999	
12	2000	
13	2001	
14	13,205	67,277	78,444	78,113	7,986	331	2002	
平成12年度	F. Y. 2000	
13	2001	
平成14年 1月～3月	3,548	15,048	18,717	18,544	1,939	173	Q 1 2002	
4月～6月	4,284	17,585	21,394	21,340	2,053	54	Q 2	
7月～9月	2,909	19,205	20,857	20,814	2,168	43	Q 3	
10月～12月	2,464	15,439	17,476	17,415	1,825	61	Q 4	
平成14年 1月	1,024	4,158	5,347	5,338	571	9	Jan. 2002	
2月	1,301	5,085	5,819	5,803	609	16	Feb.	
3月	1,223	5,805	7,551	7,403	759	148	Mar.	
4月	1,560	5,921	7,916	7,902	771	14	Apr.	
5月	1,488	5,697	7,134	7,094	678	40	May	
6月	1,236	5,967	6,344	6,344	604	-	Jun.	
7月	1,123	6,692	7,761	7,754	780	7	Jul.	
8月	938	6,728	6,572	6,550	690	22	Aug.	
9月	848	5,785	6,524	6,510	698	14	Sep.	
10月	976	5,688	5,747	5,723	608	24	Oct.	
11月	739	4,366	6,007	6,006	625	1	Nov.	
12月	749	5,385	5,722	5,686	592	36	Dec.	

玩具 Toys

年 月	玩具合計 (1)~(6) Total					在庫数量 Inventory Quantity	Year, Quarter and Month
	生産数量 Production Quantity	出荷数量 Shipments Quantity			その他 Others		
		計 Total	販売 Sales				
			数量 Quantity	金額(百万円) Value(Million yen)			
平成10年	41,095,856	42,626,483	41,745,002	688,983	881,481	1,974,695	C. Y. 1998
11	39,419,288	40,154,336	39,962,757	659,600	191,579	1,326,530	1999
12	40,421,499	40,008,925	39,906,372	780,220	102,553	1,733,449	2000
13	28,467,367	28,327,422	28,239,566	927,169	87,856	1,868,945	2001
14	20,112,697	20,235,334	20,081,506	710,779	153,828	1,674,896	2002
平成12年度	37,677,214	37,240,879	37,145,401	817,264	95,478	1,758,819	F. Y. 2000
13	27,181,722	26,987,791	26,880,266	874,187	107,525	1,804,669	2001
平成14年 1月~3月	5,217,121	5,118,390	5,066,313	182,622	52,077	1,804,669	Q 1 2002
4月~6月	3,735,346	3,795,634	3,780,456	126,590	15,178	1,828,175	Q 2
7月~9月	5,167,812	4,957,084	4,893,926	189,843	63,158	2,042,241	Q 3
10月~12月	5,992,418	6,364,226	6,340,811	211,724	23,415	1,674,896	Q 4
平成14年 1月	1,912,408	1,815,077	1,812,790	59,724	2,287	1,801,100	Jan. 2002
2月	1,787,211	1,783,910	1,769,614	60,136	14,296	1,803,876	Feb.
3月	1,517,502	1,519,403	1,483,909	62,763	35,494	1,804,669	Mar.
4月	1,205,722	1,203,918	1,201,131	45,593	2,787	1,804,616	Apr.
5月	1,281,213	1,383,426	1,377,755	32,489	5,671	1,786,923	May
6月	1,248,411	1,208,290	1,201,570	48,508	6,720	1,828,175	Jun.
7月	1,590,147	1,481,167	1,478,887	61,645	2,280	1,938,657	Jul.
8月	1,542,900	1,503,581	1,501,792	53,062	1,789	1,978,423	Aug.
9月	2,034,765	1,972,336	1,913,247	75,136	59,089	2,042,241	Sep.
10月	2,407,689	2,362,622	2,358,231	70,117	4,391	2,089,653	Oct.
11月	2,047,129	2,378,147	2,360,539	79,106	17,608	1,759,705	Nov.
12月	1,537,600	1,623,457	1,622,041	62,501	1,416	1,674,896	Dec.

年 月	機械玩具計 (可動装置を有するもの) (1)~(3) Electronic toys					在庫数量 Inventory Quantity	Year, Quarter and Month
	生産数量 Production Quantity	出荷数量 Shipments Quantity			その他 Others		
		計 Total	販売 Sales				
			数量 Quantity	金額(百万円) Value(Million yen)			
平成10年	16,790,047	17,288,821	16,493,035	639,050	795,786	723,358	C. Y. 1998
11	16,838,666	17,081,438	16,905,196	616,673	176,242	480,033	1999
12	16,322,132	16,263,138	16,167,254	740,979	95,884	577,186	2000
13	13,169,549	13,110,852	13,028,392	892,687	82,460	642,274	2001
14	12,008,743	12,021,121	11,879,645	678,413	141,476	630,698	2002
平成12年度	15,008,046	14,944,436	14,854,074	778,916	90,362	591,739	F. Y. 2000
13	12,698,549	12,577,772	12,480,347	838,708	97,425	718,968	2001
平成14年 1月~3月	2,605,754	2,529,232	2,482,410	174,666	46,822	718,968	Q 1 2002
4月~6月	1,851,202	1,796,240	1,782,956	118,925	13,284	774,143	Q 2
7月~9月	3,377,118	3,235,026	3,173,062	182,120	61,964	916,471	Q 3
10月~12月	4,174,669	4,460,623	4,441,217	202,703	19,406	630,698	Q 4
平成14年 1月	873,916	799,725	797,646	57,451	2,079	716,523	Jan. 2002
2月	841,362	801,939	790,263	57,573	11,676	756,003	Feb.
3月	890,476	927,568	894,501	59,642	33,067	718,968	Mar.
4月	637,955	592,277	590,142	43,229	2,135	764,702	Apr.
5月	621,864	623,671	619,158	29,877	4,513	762,952	May
6月	591,383	580,292	573,656	45,818	6,636	774,143	Jun.
7月	963,136	866,744	864,755	58,397	1,989	870,618	Jul.
8月	1,039,216	1,000,623	999,538	50,748	1,085	909,273	Aug.
9月	1,374,766	1,367,659	1,308,769	72,975	58,890	916,471	Sep.
10月	1,784,268	1,704,630	1,703,067	67,479	1,563	996,176	Oct.
11月	1,342,714	1,677,748	1,660,861	75,870	16,887	661,198	Nov.
12月	1,047,687	1,078,245	1,077,289	59,353	956	630,698	Dec.

注：平成14年1月の調査票改正により「販売内訳」を廃止した。

Note: In January, 2002, due to revisions in the survey sheets, "Breakdown of Sales" was abolished.

玩具 Toys

年 月	電子応用玩具 (1) Electronic applied toys					単位：ダース Unit: dozen	Year, Quarter and Month
	生産数量 Production Quantity	出荷数量 Shipments Quantity			在庫数量 Inventory Quantity		
		計 Total	販売 Sales			その他 Others	
			数量 Quantity	金額 (百万円) Value (Million yen)			
平成10年	15,851,958	16,140,391	15,404,160	631,162	736,231	615,179	C. Y. 1998
11	16,118,866	16,318,994	16,160,167	609,952	158,827	414,730	1999
12	15,631,015	15,527,788	15,456,442	734,483	71,346	533,499	2000
13	12,651,527	12,575,403	12,500,202	886,376	75,201	615,107	2001
14	11,503,658	11,511,528	11,379,177	671,953	132,351	607,237	2002
平成12年度	14,406,591	14,295,398	14,229,203	772,941	66,195	554,051	F. Y. 2000
13	12,185,421	12,045,688	11,956,348	832,344	89,340	699,284	2001
平成14年 1月～3月	2,499,529	2,415,352	2,370,624	173,333	44,728	699,284	Q 1 2002
4月～6月	1,728,913	1,674,993	1,664,693	117,433	10,300	753,204	Q 2
7月～9月	3,250,056	3,110,224	3,050,470	180,611	59,754	893,036	Q 3
10月～12月	4,025,160	4,310,959	4,293,390	200,575	17,569	607,237	Q 4
平成14年 1月	840,872	763,644	762,145	57,046	1,499	692,335	Jan. 2002
2月	805,017	763,328	752,327	57,118	11,001	734,024	Feb.
3月	853,640	888,380	856,152	59,170	32,228	699,284	Mar.
4月	595,862	550,499	548,761	42,736	1,738	744,647	Apr.
5月	584,766	585,672	582,312	29,367	3,360	743,741	May
6月	548,285	538,822	533,620	45,330	5,202	753,204	Jun.
7月	916,525	820,835	819,503	57,867	1,332	848,894	Jul.
8月	999,096	960,079	959,442	50,283	637	887,911	Aug.
9月	1,334,435	1,329,310	1,271,525	72,461	57,785	893,036	Sep.
10月	1,737,359	1,655,999	1,654,988	66,790	1,011	974,396	Oct.
11月	1,296,976	1,631,884	1,615,745	75,266	16,139	639,488	Nov.
12月	990,825	1,023,076	1,022,657	58,520	419	607,237	Dec.

年 月	電動玩具 (2) Electric toys					単位：ダース Unit: dozen	Year, Quarter and Month
	生産数量 Production Quantity	出荷数量 Shipments Quantity			在庫数量 Inventory Quantity		
		計 Total	販売 Sales			その他 Others	
			数量 Quantity	金額 (百万円) Value (Million yen)			
平成10年	510,527	717,070	668,736	5,996	48,334	101,760	C. Y. 1998
11	427,899	470,244	466,854	5,050	3,390	59,007	1999
12	453,454	494,988	480,076	5,056	14,912	40,090	2000
13	389,448	405,861	405,319	5,309	542	24,342	2001
14	375,429	379,597	379,060	5,474	537	20,905	2002
平成12年度	395,656	440,977	426,315	4,671	14,662	35,128	F. Y. 2000
13	382,448	401,283	400,701	5,371	582	16,978	2001
平成14年 1月～3月	78,484	86,019	85,914	1,127	105	16,978	Q 1 2002
4月～6月	85,635	84,925	84,809	1,235	116	17,877	Q 2
7月～9月	96,830	94,155	93,988	1,264	167	20,752	Q 3
10月～12月	114,480	114,498	114,349	1,849	149	20,905	Q 4
平成14年 1月	24,639	28,027	27,987	350	40	21,012	Jan. 2002
2月	27,481	29,158	29,132	373	26	19,392	Feb.
3月	26,364	28,834	28,795	404	39	16,978	Mar.
4月	29,297	28,813	28,777	400	36	17,518	Apr.
5月	26,222	27,276	27,225	417	51	16,521	May
6月	30,116	28,836	28,807	418	29	17,877	Jun.
7月	35,875	34,361	34,320	451	41	19,448	Jul.
8月	30,437	30,885	30,823	387	62	19,059	Aug.
9月	30,518	28,909	28,845	427	64	20,752	Sep.
10月	37,885	39,097	39,069	616	28	19,598	Oct.
11月	34,092	34,216	34,175	504	41	19,530	Nov.
12月	42,503	41,185	41,105	729	80	20,905	Dec.

注：平成14年1月の調査票改正により「販売内訳」を廃止した。
 Note: In January, 2002, due to revisions in the survey sheets, "Breakdown of Sales" was abolished.

玩具 Toys

年 月	ゼンマイ、フリクション玩具類 (3) Clockwork toy and friction toys					単位：ダース Unit : dozen	Year, Quarter and Month
	生産数量 Production Quantity	出荷数量 Shipments Quantity			在庫数量 Inventory Quantity		
		計 Total	販売 Sales			そ の 他 Others	
			数量 Quantity	金額 (百万円) Value (Million yen)			
平成10年	427,562	431,360	420,139	1,891	11,221	6,419	C. Y. 1998
11	291,901	292,200	278,175	1,670	14,025	6,296	1999
12	237,663	240,362	230,736	1,440	9,626	3,597	2000
13	128,574	129,588	122,871	1,003	6,717	2,825	2001
14	129,656	129,996	121,408	986	8,588	2,556	2002
平成12年度	205,799	208,061	198,556	1,303	9,505	2,560	F. Y. 2000
13	130,680	130,801	123,298	993	7,503	2,706	2001
平成14年 1月～3月	27,741	27,861	25,872	206	1,989	2,706	Q 1 2002
4月～6月	36,654	36,322	33,454	258	2,868	3,062	Q 2
7月～9月	30,232	30,647	28,604	244	2,043	2,683	Q 3
10月～12月	35,029	35,166	33,478	278	1,688	2,556	Q 4
平成14年 1月	8,405	8,054	7,514	55	540	3,176	Jan. 2002
2月	8,864	9,453	8,804	83	649	2,587	Feb.
3月	10,472	10,354	9,554	68	800	2,706	Mar.
4月	12,796	12,965	12,604	94	361	2,537	Apr.
5月	10,876	10,723	9,621	93	1,102	2,690	May
6月	12,982	12,634	11,229	70	1,405	3,062	Jun.
7月	10,736	11,548	10,932	79	616	2,276	Jul.
8月	9,683	9,659	9,273	78	386	2,303	Aug.
9月	9,813	9,440	8,399	87	1,041	2,683	Sep.
10月	9,024	9,534	9,010	73	524	2,182	Oct.
11月	11,646	11,648	10,941	100	707	2,180	Nov.
12月	14,359	13,984	13,527	105	457	2,556	Dec.

年 月	その他の玩具計 (可動装置を有しないもの) (4)～(6) Other toys					単位：ダース Unit : dozen	Year, Quarter and Month
	生産数量 Production Quantity	出荷数量 Shipments Quantity			在庫数量 Inventory Quantity		
		計 Total	販売 Sales			そ の 他 Others	
			数量 Quantity	金額 (百万円) Value (Million yen)			
平成10年	24,305,809	25,337,662	25,251,967	49,933	85,695	1,251,337	C. Y. 1998
11	22,580,622	23,072,898	23,057,561	42,928	15,337	846,497	1999
12	24,099,367	23,745,787	23,739,118	39,242	6,669	1,156,263	2000
13	15,297,818	15,216,570	15,211,174	34,482	5,396	1,226,671	2001
14	8,103,954	8,214,213	8,201,861	32,366	12,352	1,044,198	2002
平成12年度	22,669,168	22,296,443	22,291,327	38,348	5,116	1,167,080	F. Y. 2000
13	14,483,173	14,410,019	14,399,919	35,479	10,100	1,085,701	2001
平成14年 1月～3月	2,611,367	2,589,158	2,583,903	7,956	5,255	1,085,701	Q 1 2002
4月～6月	1,884,144	1,999,394	1,997,500	7,666	1,894	1,054,032	Q 2
7月～9月	1,790,694	1,722,058	1,720,864	7,724	1,194	1,125,770	Q 3
10月～12月	1,817,749	1,903,603	1,899,594	9,021	4,009	1,044,198	Q 4
平成14年 1月	1,038,492	1,015,352	1,015,144	2,273	208	1,084,577	Jan. 2002
2月	945,849	981,971	979,351	2,563	2,620	1,047,873	Feb.
3月	627,026	591,835	589,408	3,121	2,427	1,085,701	Mar.
4月	567,767	611,641	610,989	2,363	652	1,039,914	Apr.
5月	659,349	759,755	758,597	2,612	1,158	1,023,971	May
6月	657,028	627,998	627,914	2,690	84	1,054,032	Jun.
7月	627,011	614,423	614,132	3,248	291	1,068,039	Jul.
8月	503,684	502,958	502,254	2,314	704	1,069,150	Aug.
9月	659,999	604,677	604,478	2,161	199	1,125,770	Sep.
10月	623,421	657,992	655,164	2,638	2,828	1,093,477	Oct.
11月	704,415	700,399	699,678	3,235	721	1,098,507	Nov.
12月	489,913	545,212	544,752	3,148	460	1,044,198	Dec.

注：平成14年1月の調査票改正により「販売内訳」を廃止した。

Note: In January, 2002, due to revisions in the survey sheets, "Breakdown of Sales" was abolished.

玩具 Toys

年 月	プラスチック製玩具計 (4)~(5) Plastic toys					単位：ダース Unit: dozen	Year, Quarter and Month
	生産数量 Production Quantity	出荷数量 Shipments Quantity			在庫数量 Inventory Quantity		
		計 Total	販売 Sales			その他 Others	
	数量 Quantity		金額(百万円) Value(Million yen)				
平成10年	23,333,602	24,217,354	24,155,153	45,560	62,201	1,196,562	C. Y. 1998
11	21,640,247	22,042,055	22,026,723	39,329	15,332	789,004	1999
12	23,580,851	23,215,623	23,208,955	37,717	6,668	1,156,263	2000
13	15,285,354	15,204,106	15,198,710	34,370	5,396	1,226,671	2001
14	8,074,953	8,185,212	8,172,860	32,228	12,352	1,044,198	2002
平成12年度	22,335,776	21,961,655	21,956,539	37,411	5,116	1,167,080	F. Y. 2000
13	14,464,751	14,391,597	14,381,497	35,353	10,100	1,085,701	2001
平成14年 1月~3月	2,603,800	2,581,591	2,576,336	7,925	5,255	1,085,701	Q 1 2002
4月~6月	1,876,967	1,992,217	1,990,323	7,625	1,894	1,054,032	Q 2
7月~9月	1,784,276	1,715,640	1,714,446	7,696	1,194	1,125,770	Q 3
10月~12月	1,809,910	1,895,764	1,891,755	8,982	4,009	1,044,198	Q 4
平成14年 1月	1,036,743	1,013,603	1,013,395	2,266	208	1,084,577	Jan. 2002
2月	942,618	978,740	976,120	2,549	2,620	1,047,873	Feb.
3月	624,439	589,248	586,821	3,110	2,427	1,085,701	Mar.
4月	565,075	608,949	608,297	2,351	652	1,039,914	Apr.
5月	656,914	757,320	756,162	2,593	1,158	1,023,971	May
6月	654,978	625,948	625,864	2,681	84	1,054,032	Jun.
7月	625,014	612,426	612,135	3,240	291	1,068,039	Jul.
8月	501,447	500,721	500,017	2,304	704	1,069,150	Aug.
9月	657,815	602,493	602,294	2,151	199	1,125,770	Sep.
10月	621,074	655,645	652,817	2,628	2,828	1,093,477	Oct.
11月	701,917	697,901	697,180	3,224	721	1,098,507	Nov.
12月	486,919	542,218	541,758	3,131	460	1,044,198	Dec.

年 月	プラスチック製モデル (4) Plastic models					単位：ダース Unit: dozen	Year, Quarter and Month
	生産数量 Production Quantity	出荷数量 Shipments Quantity			在庫数量 Inventory Quantity		
		計 Total	販売 Sales			その他 Others	
	数量 Quantity		金額(百万円) Value(Million yen)				
平成10年	10,758,273	11,478,689	11,424,548	29,564	54,141	850,000	C. Y. 1998
11	10,446,999	10,785,434	10,784,411	25,425	1,023	515,588	1999
12	10,762,312	10,343,174	10,342,682	25,146	492	920,815	2000
13	10,287,632	10,307,547	10,307,547	24,411	-	848,309	2001
14	4,930,813	5,029,767	5,029,767	21,470	-	832,135	2002
平成12年度	11,182,556	10,820,691	10,820,691	25,402	-	858,683	F. Y. 2000
13	9,750,361	9,768,786	9,768,786	25,060	-	838,918	2001
平成14年 1月~3月	1,825,292	1,832,676	1,832,676	5,451	-	838,918	Q 1 2002
4月~6月	1,115,704	1,205,760	1,205,760	5,165	-	832,559	Q 2
7月~9月	964,890	879,580	879,580	5,028	-	917,959	Q 3
10月~12月	1,024,927	1,111,751	1,111,751	5,826	-	832,135	Q 4
平成14年 1月	795,123	784,455	784,455	1,460	-	858,755	Jan. 2002
2月	664,544	699,463	699,463	1,705	-	821,992	Feb.
3月	365,625	348,758	348,758	2,285	-	838,918	Mar.
4月	293,091	302,296	302,296	1,389	-	829,652	Apr.
5月	400,306	509,328	509,328	1,885	-	804,389	May
6月	422,307	394,136	394,136	1,890	-	832,559	Jun.
7月	357,118	339,398	339,398	2,320	-	850,369	Jul.
8月	292,191	284,543	284,543	1,585	-	858,017	Aug.
9月	315,581	255,639	255,639	1,123	-	917,959	Sep.
10月	335,192	379,546	379,546	1,609	-	874,605	Oct.
11月	369,650	371,875	371,875	1,982	-	872,380	Nov.
12月	320,085	360,330	360,330	2,236	-	832,135	Dec.

注：平成14年1月の調査票改正により「販売内訳」を廃止した。

Note: In January, 2002, due to revisions in the survey sheets, "Breakdown of Sales" was abolished.

玩具 Toys

年 月	その他のプラスチック製玩具 (5) Other Plastic toys					単位：ダース Unit: dozen	Year, Quarter and Month
	生産数量 Production Quantity	出荷数量 Shipments Quantity			在庫数量 Inventory Quantity		
		計 Total	販売 Sales			その他 Others	
			数量 Quantity	金額(百万円) Value(Million yen)			
平成10年	12,575,329	12,738,665	12,730,605	15,996	8,060	346,562	C. Y. 1998
11	11,193,248	11,256,621	11,242,312	13,904	14,309	273,416	1999
12	12,818,539	12,872,449	12,866,273	12,571	6,176	235,448	2000
13	4,997,722	4,896,559	4,891,163	9,959	5,396	378,362	2001
14	3,144,140	3,155,445	3,143,093	10,758	12,352	212,063	2002
平成12年度	11,153,220	11,140,964	11,135,848	12,009	5,116	308,397	F. Y. 2000
13	4,714,390	4,622,811	4,612,711	10,293	10,100	246,783	2001
平成14年 1月～3月	778,508	748,915	743,660	2,474	5,255	246,783	Q 1 2002
4月～6月	761,263	786,457	784,563	2,460	1,894	221,473	Q 2
7月～9月	819,386	836,060	834,866	2,668	1,194	207,811	Q 3
10月～12月	784,983	784,013	780,004	3,156	4,009	212,063	Q 4
平成14年 1月	241,620	229,148	228,940	806	208	225,822	Jan. 2002
2月	278,074	279,277	276,657	843	2,620	225,881	Feb.
3月	258,814	240,490	238,063	825	2,427	246,783	Mar.
4月	271,984	306,653	306,001	962	652	210,262	Apr.
5月	256,608	247,992	246,834	707	1,158	219,582	May
6月	232,671	231,812	231,728	791	84	221,473	Jun.
7月	267,896	273,028	272,737	920	291	217,670	Jul.
8月	209,256	216,178	215,474	719	704	211,133	Aug.
9月	342,234	346,854	346,655	1,029	199	207,811	Sep.
10月	285,882	276,099	273,271	1,019	2,828	218,872	Oct.
11月	332,267	326,026	325,305	1,242	721	226,127	Nov.
12月	166,834	181,888	181,428	895	460	212,063	Dec.

年 月	布帛製 (6) Plush toys					単位：ダース Unit: dozen	Year, Quarter and Month
	生産数量 Production Quantity	出荷数量 Shipments Quantity			在庫数量 Inventory Quantity		
		計 Total	販売 Sales			その他 Others	
			数量 Quantity	金額(百万円) Value(Million yen)			
平成10年	972,207	1,120,308	1,096,814	4,374	23,494	54,775	C. Y. 1998
11	940,375	1,030,843	1,030,838	3,599	5	57,493	1999
12	518,516	530,164	530,163	1,525	1	-	2000
13	12,464	12,464	12,464	112	-	-	2001
14	29,001	29,001	29,001	138	-	-	2002
平成12年度	333,392	334,788	334,788	937	-	-	F. Y. 2000
13	18,422	18,422	18,422	126	-	-	2001
平成14年 1月～3月	7,567	7,567	7,567	31	-	-	Q 1 2002
4月～6月	7,177	7,177	7,177	40	-	-	Q 2
7月～9月	6,418	6,418	6,418	28	-	-	Q 3
10月～12月	7,839	7,839	7,839	39	-	-	Q 4
平成14年 1月	1,749	1,749	1,749	7	-	-	Jan. 2002
2月	3,231	3,231	3,231	14	-	-	Feb.
3月	2,587	2,587	2,587	11	-	-	Mar.
4月	2,692	2,692	2,692	12	-	-	Apr.
5月	2,435	2,435	2,435	20	-	-	May
6月	2,050	2,050	2,050	9	-	-	Jun.
7月	1,997	1,997	1,997	8	-	-	Jul.
8月	2,237	2,237	2,237	10	-	-	Aug.
9月	2,184	2,184	2,184	10	-	-	Sep.
10月	2,347	2,347	2,347	10	-	-	Oct.
11月	2,498	2,498	2,498	12	-	-	Nov.
12月	2,994	2,994	2,994	17	-	-	Dec.

注：平成14年1月の調査票改正により「販売内訳」を廃止した。

Note: In January, 2002, due to revisions in the survey sheets, "Breakdown of Sales" was abolished.

革靴 Leather boots and shoes

年 月	合計 (1)~(5) Total						単位：足 Unit：Pair	Year, Quarter and Month
	生産数量 Production Quantity	受入数量 Receipt Quantity	出荷数量 Shipments Quantity				在庫数量 Inventory Quantity	
			計 Total	販売 Sales		そ の 他 Others		
				数量 Quantity	金額 (百万円) Value (Million yen)			
平成10年	42,572,765	16,120,515	59,326,170	55,102,657	281,629	4,223,513	5,813,898	C. Y. 1998
11	37,546,005	15,337,133	52,759,092	49,121,461	250,947	3,637,631	5,834,563	1999
12	35,961,208	13,101,888	49,931,353	46,377,455	227,037	3,553,898	4,806,622	2000
13	34,666,954	11,605,942	46,225,487	43,497,864	213,696	2,727,623	4,631,913	2001
14	29,657,182	6,752,003	36,924,827	35,373,794	175,791	1,551,033	2,848,611	2002
平成12年度	35,872,154	12,887,052	49,265,318	46,059,444	224,835	3,205,874	4,152,029	F. Y. 2000
13	32,902,892	10,000,259	43,038,012	40,684,101	200,890	2,353,911	2,822,858	2001
平成14年 1月~3月	7,619,955	2,254,870	10,556,502	10,158,539	47,123	397,963	2,822,858	Q 1 2002
4月~6月	7,607,217	1,407,888	8,797,170	8,388,794	40,339	408,376	2,999,901	Q 2
7月~9月	7,299,760	1,570,468	8,975,115	8,558,128	46,022	416,987	2,840,673	Q 3
10月~12月	7,130,250	1,518,777	8,596,040	8,268,333	42,306	327,707	2,848,611	Q 4
平成14年 1月	2,353,005	581,267	2,856,279	2,728,054	12,794	128,225	3,603,717	Jan. 2002
2月	2,584,559	771,297	3,645,712	3,533,125	16,449	112,587	3,303,795	Feb.
3月	2,682,391	902,306	4,054,511	3,897,360	17,880	157,151	2,822,858	Mar.
4月	2,812,865	630,287	3,515,067	3,354,211	16,257	160,856	2,748,123	Apr.
5月	2,449,339	404,661	2,739,039	2,619,310	12,741	119,729	2,857,623	May
6月	2,345,013	372,940	2,543,064	2,415,273	11,342	127,791	2,999,901	Jun.
7月	2,487,924	432,520	2,707,282	2,554,486	13,025	152,796	3,199,759	Jul.
8月	2,288,963	542,734	3,002,424	2,867,613	15,745	134,811	3,022,858	Aug.
9月	2,522,873	595,214	3,265,409	3,136,029	17,253	129,380	2,840,673	Sep.
10月	2,433,661	503,491	3,027,786	2,905,306	15,964	122,480	2,732,039	Oct.
11月	2,346,815	475,202	2,758,291	2,658,837	13,598	99,454	2,769,770	Nov.
12月	2,349,774	540,084	2,809,963	2,704,190	12,745	105,773	2,848,611	Dec.

年 月	紳士用革靴 (1) Men's leather boots and shoes						単位：足 Unit：Pair	Year, Quarter and Month
	生産数量 Production Quantity	受入数量 Receipt Quantity	出荷数量 Shipments Quantity				在庫数量 Inventory Quantity	
			計 Total	販売 Sales		そ の 他 Others		
				数量 Quantity	金額 (百万円) Value (Million yen)			
平成10年	15,212,704	7,909,457	23,455,965	21,326,901	121,082	2,129,064	3,368,078	C. Y. 1998
11	12,967,064	7,325,971	20,203,983	18,511,162	103,927	1,692,821	3,386,265	1999
12	11,602,326	5,486,527	17,626,003	15,908,404	82,889	1,717,599	2,784,068	2000
13	11,156,933	4,495,640	15,901,276	14,886,126	75,172	1,015,150	2,358,761	2001
14	9,603,408	2,701,614	12,604,293	12,082,587	62,962	521,706	1,472,294	2002
平成12年度	11,415,372	5,344,905	17,138,731	15,755,382	80,986	1,383,349	2,391,169	F. Y. 2000
13	10,757,404	3,873,501	14,875,184	14,012,847	71,145	862,337	1,540,933	2001
平成14年 1月~3月	2,538,692	760,197	3,561,262	3,435,723	17,145	125,539	1,540,933	Q 1 2002
4月~6月	2,338,574	561,143	2,869,443	2,722,846	14,284	146,597	1,554,372	Q 2
7月~9月	2,295,971	669,342	2,893,854	2,776,949	15,175	116,905	1,623,678	Q 3
10月~12月	2,430,171	710,932	3,279,734	3,147,069	16,358	132,665	1,472,294	Q 4
平成14年 1月	772,029	218,036	963,766	917,437	4,679	46,329	1,839,112	Jan. 2002
2月	870,158	235,006	1,203,768	1,165,553	5,900	38,215	1,737,059	Feb.
3月	896,505	307,155	1,393,728	1,352,733	6,566	40,995	1,540,933	Mar.
4月	845,206	205,088	1,061,300	1,015,683	5,320	45,617	1,531,150	Apr.
5月	762,711	184,112	906,819	859,804	4,586	47,015	1,571,143	May
6月	730,657	171,943	901,324	847,359	4,378	53,965	1,554,372	Jun.
7月	756,986	172,752	823,192	784,500	4,266	38,692	1,659,210	Jul.
8月	711,520	207,148	950,541	911,557	5,073	38,984	1,627,278	Aug.
9月	827,465	289,442	1,120,121	1,080,892	5,836	39,229	1,623,678	Sep.
10月	816,964	207,601	1,097,641	1,052,144	5,661	45,497	1,554,121	Oct.
11月	805,880	236,069	1,046,025	1,003,895	5,294	42,130	1,530,244	Nov.
12月	807,327	267,262	1,136,068	1,091,030	5,404	45,038	1,472,294	Dec.

革靴 Leather boots and shoes

年 月	婦人用・子供用革靴 (2) Women's and children's boots and shoes						単位：足 Unit : Pair	Year, Quarter and Month
	生産数量 Production Quantity	受入数量 Receipt Quantity	出荷数量 Shipments Quantity				在庫数量 Inventory Quantity	
			計 Total	販売 Sales		その他 Others		
				数量 Quantity	金額 (百万円) Value (Million yen)			
平成10年	18,287,586	7,452,509	25,800,902	23,948,842	127,660	1,852,060	1,900,841	C. Y. 1998 1999 2000 2001 2002
11	16,898,862	7,067,891	23,924,263	22,204,876	119,332	1,719,387	1,912,280	
12	16,866,647	6,356,021	23,552,006	21,892,521	117,157	1,659,485	1,535,339	
13	16,203,345	5,896,227	21,954,410	20,359,307	112,587	1,595,103	1,664,481	
14	14,170,631	3,426,420	17,701,575	16,681,003	91,893	1,020,572	1,026,954	2002
平成12年度	16,987,426	6,318,282	23,408,756	21,754,702	117,156	1,654,054	1,313,002	F. Y. 2000 2001
13	15,342,123	5,081,000	20,419,628	19,004,136	105,256	1,415,492	846,800	
平成14年 1月～3月	3,660,389	1,141,540	5,156,493	4,885,670	23,954	270,823	846,800	Q 1 2002
4月～6月	3,750,470	755,612	4,317,144	4,059,155	20,946	257,989	1,024,397	Q 2
7月～9月	3,587,205	820,915	4,550,183	4,251,607	26,160	298,576	843,629	Q 3
10月～12月	3,172,567	708,353	3,677,755	3,484,571	20,833	193,184	1,026,954	Q 4
平成14年 1月	1,122,241	278,981	1,364,459	1,283,094	6,508	81,365	1,239,307	Jan. 2002
2月	1,222,523	360,582	1,741,638	1,667,745	8,306	73,893	1,080,210	Feb.
3月	1,315,625	501,977	2,050,396	1,934,831	9,139	115,565	846,800	Mar.
4月	1,459,655	370,618	1,895,969	1,782,614	9,099	113,355	781,320	Apr.
5月	1,215,221	197,775	1,338,384	1,266,225	6,629	72,159	854,719	May
6月	1,075,594	187,219	1,082,791	1,010,316	5,218	72,475	1,024,397	Jun.
7月	1,239,442	219,647	1,372,669	1,259,166	7,204	113,503	1,103,788	Jul.
8月	1,151,181	317,830	1,577,356	1,481,977	9,210	95,379	993,907	Aug.
9月	1,196,582	283,438	1,600,158	1,510,464	9,747	89,694	843,629	Sep.
10月	1,140,275	260,072	1,400,419	1,323,766	8,584	76,653	825,962	Oct.
11月	1,013,418	213,141	1,159,650	1,102,627	6,603	57,023	891,672	Nov.
12月	1,018,874	235,140	1,117,686	1,058,178	5,646	59,508	1,026,954	Dec.

年 月	運動用革靴 (3) Leather boots and shoes for sports exclusively						単位：足 Unit : Pair	Year, Quarter and Month
	生産数量 Production Quantity	受入数量 Receipt Quantity	出荷数量 Shipments Quantity				在庫数量 Inventory Quantity	
			計 Total	販売 Sales		その他 Others		
				数量 Quantity	金額 (百万円) Value (Million yen)			
平成10年	1,899,800	161,857	2,096,504	2,096,020	10,132	484	91,213	C. Y. 1998 1999 2000 2001 2002
11	1,271,050	153,476	1,428,117	1,427,914	7,301	203	86,721	
12	1,012,415	454,575	1,451,320	1,449,260	6,244	2,060	87,989	
13	968,040	438,493	1,431,436	1,431,310	5,990	126	49,542	
14	810,179	324,845	1,140,061	1,139,767	5,032	294	21,250	2002
平成12年度	962,080	444,969	1,382,683	1,382,577	5,925	106	87,396	F. Y. 2000 2001
13	957,358	380,663	1,370,059	1,369,949	5,879	110	34,291	
平成14年 1月～3月	214,559	249,329	461,097	461,077	1,612	20	34,291	Q 1 2002
4月～6月	223,525	17,582	252,281	252,153	1,300	128	21,311	Q 2
7月～9月	170,290	28,946	189,841	189,837	917	4	28,913	Q 3
10月～12月	201,805	28,988	236,842	236,700	1,202	142	21,250	Q 4
平成14年 1月	70,412	52,666	132,227	132,213	501	14	24,372	Jan. 2002
2月	74,131	155,851	227,727	227,721	699	6	24,957	Feb.
3月	70,016	40,812	101,143	101,143	413	-	34,291	Mar.
4月	87,743	6,352	108,351	108,322	573	29	19,444	Apr.
5月	69,890	3,238	71,199	71,198	367	1	20,767	May
6月	65,892	7,992	72,731	72,633	360	98	21,311	Jun.
7月	62,239	7,972	64,113	64,113	320	-	26,800	Jul.
8月	53,797	8,383	57,887	57,887	295	-	30,486	Aug.
9月	54,254	12,591	67,841	67,837	302	4	28,913	Sep.
10月	66,983	1,507	76,704	76,702	426	2	20,090	Oct.
11月	66,926	10,062	70,382	70,382	362	-	25,950	Nov.
12月	67,896	17,419	89,756	89,616	415	140	21,250	Dec.

革靴 Leather boots and shoes

年 月	作業用革靴 (4) Work leather boots and shoes						単位：足 Unit：Pair	Year, Quarter and Month
	生産数量 Production Quantity	受入数量 Receipt Quantity	出荷数量 Shipments Quantity				在庫数量 Inventory Quantity	
			計 Total	販売 Sales		そ の 他 Others		
				数量 Quantity	金額(百万円) Value(Million yen)			
平成10年	7,039,323	559,433	7,795,832	7,568,710	22,239	227,122	441,101	C. Y. 1998
11	6,247,687	762,942	7,015,920	6,798,208	19,863	217,712	437,827	1999
12	6,326,371	785,500	7,126,807	6,957,933	20,216	168,874	389,061	2000
13	6,173,139	742,331	6,743,445	6,631,426	19,230	112,019	551,338	2001
14	4,944,425	265,641	5,355,017	5,351,687	15,446	3,330	321,989	2002
平成12年度	6,366,486	759,018	7,171,213	7,008,718	20,249	162,495	349,975	F. Y. 2000
13	5,683,896	630,380	6,186,778	6,116,450	17,927	70,328	392,731	2001
平成14年 1月～3月	1,171,159	95,974	1,342,842	1,342,804	4,291	38	392,731	Q 1 2002
4月～6月	1,261,974	65,025	1,329,533	1,327,137	3,698	2,396	389,797	Q 2
7月～9月	1,215,186	42,739	1,311,885	1,311,736	3,662	149	335,437	Q 3
10月～12月	1,296,106	61,903	1,370,757	1,370,010	3,795	747	321,989	Q 4
平成14年 1月	375,184	29,438	380,197	380,193	1,058	4	493,315	Jan. 2002
2月	407,177	17,016	463,286	463,277	1,509	9	454,022	Feb.
3月	388,798	49,520	499,359	499,334	1,724	25	392,731	Mar.
4月	409,462	45,387	439,995	438,508	1,227	1,487	407,435	Apr.
5月	390,430	16,694	412,761	412,709	1,122	52	401,648	May
6月	462,082	2,944	476,777	475,920	1,349	857	389,797	Jun.
7月	418,036	29,307	437,431	437,297	1,199	134	399,509	Jul.
8月	362,409	6,531	407,178	407,173	1,132	5	361,271	Aug.
9月	434,741	6,901	467,276	467,266	1,331	10	335,437	Sep.
10月	399,474	31,469	442,607	442,599	1,252	8	323,973	Oct.
11月	450,601	13,013	471,905	471,905	1,301	-	314,982	Nov.
12月	446,031	17,421	456,245	455,506	1,242	739	321,989	Dec.

年 月	その他の革靴 (5) Other leather boots and shoes						単位：足 Unit：Pair	Year, Quarter and Month
	生産数量 Production Quantity	受入数量 Receipt Quantity	出荷数量 Shipments Quantity				在庫数量 Inventory Quantity	
			計 Total	販売 Sales		そ の 他 Others		
				数量 Quantity	金額(百万円) Value(Million yen)			
平成10年	133,352	37,259	176,967	162,184	516	14,783	12,665	C. Y. 1998
11	161,342	26,853	186,809	179,301	523	7,508	11,470	1999
12	153,449	19,265	175,217	169,337	532	5,880	10,165	2000
13	165,497	33,251	194,920	189,695	718	5,225	7,791	2001
14	128,539	33,483	123,881	118,750	458	5,131	6,124	2002
平成12年度	140,790	19,878	163,935	158,065	519	5,870	10,487	F. Y. 2000
13	162,111	34,715	186,363	180,719	683	5,644	8,103	2001
平成14年 1月～3月	35,156	7,830	34,808	33,265	121	1,543	8,103	Q 1 2002
4月～6月	32,674	8,526	28,769	27,503	112	1,266	10,024	Q 2
7月～9月	31,108	8,526	29,352	27,999	108	1,353	9,016	Q 3
10月～12月	29,601	8,601	30,952	29,983	117	969	6,124	Q 4
平成14年 1月	13,139	2,146	15,630	15,117	48	513	7,611	Jan. 2002
2月	10,570	2,842	9,293	8,829	35	464	7,547	Feb.
3月	11,447	2,842	9,885	9,319	38	566	8,103	Mar.
4月	10,799	2,842	9,452	9,084	37	368	8,774	Apr.
5月	11,087	2,842	9,876	9,374	37	502	9,346	May
6月	10,788	2,842	9,441	9,045	38	396	10,024	Jun.
7月	11,221	2,842	9,877	9,410	36	467	10,452	Jul.
8月	10,056	2,842	9,462	9,019	35	443	9,916	Aug.
9月	9,831	2,842	10,013	9,570	37	443	9,016	Sep.
10月	9,965	2,842	10,415	10,095	40	320	7,893	Oct.
11月	9,990	2,917	10,329	10,028	38	301	6,922	Nov.
12月	9,646	2,842	10,208	9,860	39	348	6,124	Dec.

製革 Leather

年 月	製革合計 (1)~(6)						
	生 産 Production		受 入 (製品) 枚 数 (丸革換算) Receipt (Products) Number of sheets (※1)	合 計 Total	出 荷 販 売 計 Sales Total		
	枚 数 (丸革換算) n (※1)	原皮換算 重量 t (※2)			枚 数 (丸革換算) n (※1)	原皮換算 重量 t (※2)	金 額 (百万円) Value (Million Yen)
平成10年	7,350,599	98,902	155,633	7,638,512	7,584,576	102,209	70,342
11	6,657,929	95,139	109,840	6,671,395	6,666,494	96,053	68,229
12	6,566,217	92,253	111,299	6,651,564	6,585,680	93,335	69,165
13	6,309,000	87,706	140,887	6,390,792	6,374,279	89,148	64,748
14	5,449,219	78,463	139,576	5,554,893	5,538,547	80,612	57,858
平成12年度	6,669,898	92,313	128,623	6,774,236	6,704,018	93,175	69,694
13	5,961,782	83,666	124,967	6,034,837	6,010,081	85,215	60,758
平成14年 1月~3月	1,199,761	17,699	22,178	1,195,930	1,182,867	17,905	12,706
4月~6月	1,359,144	19,375	29,458	1,377,911	1,375,999	19,791	14,245
7月~9月	1,459,544	20,366	37,757	1,508,033	1,507,242	21,176	15,341
10月~12月	1,430,770	21,023	50,183	1,473,019	1,472,439	21,740	15,566
平成14年 1月	376,723	5,799	7,927	367,965	367,912	5,814	3,975
2月	391,387	5,475	7,070	390,027	389,053	5,591	4,116
3月	431,651	6,426	7,181	437,938	425,902	6,501	4,615
4月	428,428	6,392	9,544	414,062	413,821	6,382	4,516
5月	459,277	6,413	8,693	462,543	462,438	6,570	4,751
6月	471,439	6,571	11,221	501,306	499,740	6,839	4,978
7月	515,522	7,193	14,005	531,632	531,239	7,428	5,434
8月	461,469	6,486	10,826	465,772	465,584	6,594	4,762
9月	482,553	6,687	12,926	510,629	510,419	7,154	5,145
10月	488,479	6,926	17,078	506,264	506,097	7,265	5,200
11月	470,087	6,980	16,281	480,448	480,134	7,161	5,167
12月	472,204	7,117	16,824	486,307	486,208	7,314	5,199

年 月	ク ロ ム 甲 革 計 (工業用を除く) (1)~(4)							
	生 産 Production		受 入 (製品) 枚 数 (丸革換算) Receipt (Products) Number of sheets (※1)	合 計 Total	出 荷 販 売 計 Sales Total			
	枚 数 (丸革換算) n (※1)	原皮換算 重量 t (※2)			枚 数 (丸革換算) n (※1)	枚 数 (丸革換算) n (※1)	原皮換算 重量 t (※2)	面 積 Area (1000dm ²)
平成10年	7,234,476	96,450	150,781	7,492,190	7,464,163	99,600	1,996,885	68,057
11	6,558,114	92,637	106,161	6,572,999	6,568,098	93,677	1,864,281	66,402
12	6,482,747	90,433	101,488	6,556,099	6,490,224	91,195	1,728,155	67,537
13	6,235,739	86,135	120,572	6,295,859	6,280,724	87,078	1,655,316	63,155
14	5,356,503	76,506	124,756	5,449,694	5,433,368	78,260	1,501,526	56,400
平成12年度	6,592,146	90,615	116,018	6,676,211	6,606,003	90,970	1,738,577	68,053
13	5,883,350	82,033	106,073	5,943,581	5,920,202	83,222	1,567,302	59,251
平成14年 1月~3月	1,177,917	17,255	18,405	1,173,357	1,160,294	17,392	327,575	12,359
4月~6月	1,335,399	18,873	26,353	1,348,126	1,346,231	19,122	372,089	13,871
7月~9月	1,434,003	19,831	33,827	1,482,008	1,481,220	20,609	398,408	14,946
10月~12月	1,409,184	20,548	46,171	1,446,203	1,445,623	21,136	403,454	15,224
平成14年 1月	370,523	5,672	7,487	360,795	360,742	5,651	104,043	3,863
2月	385,420	5,365	6,394	384,067	383,093	5,457	105,450	4,015
3月	421,974	6,218	4,524	428,495	416,459	6,283	118,082	4,481
4月	419,563	6,194	7,906	403,367	403,143	6,138	123,329	4,384
5月	450,568	6,247	8,208	451,534	451,429	6,324	119,826	4,622
6月	465,268	6,431	10,239	493,225	491,659	6,660	128,934	4,865
7月	505,631	6,993	11,360	522,726	522,333	7,233	139,673	5,302
8月	453,346	6,308	9,939	457,728	457,541	6,408	123,014	4,615
9月	475,026	6,529	12,528	501,554	501,346	6,968	135,721	5,029
10月	482,035	6,792	15,750	497,639	497,472	7,074	136,242	5,095
11月	462,482	6,802	15,493	470,559	470,245	6,941	133,241	5,038
12月	464,667	6,954	14,928	478,005	477,906	7,121	133,971	5,091

※1：丸革換算 (Conversion of whole hide)

※2：原皮換算重量 (Weight of raw hide and skin)

Total							Year, Quarter and Month
Shipments					在庫 Inventory		
販売業者向 For sellings		革製品製造業者向 For leather manufacturers		その他の 枚数 Others n (※1)	枚数 (丸革換算) n (※1)	原皮換算 重量 t (※2)	
枚数 (丸革換算) n (※1)	金額 (百万円) Value (Million Yen)	枚数 (丸革換算) n (※1)	金額 (百万円) Value (Million Yen)				
5,218,731	43,583	2,365,845	26,756	53,936	725,168	6,589	C. Y. 1998
4,285,633	41,652	2,380,861	26,577	4,901	719,816	6,553	1999
5,009,497	54,124	1,576,183	15,041	65,884	758,901	6,347	2000
4,848,126	49,744	1,526,153	15,004	16,513	775,676	6,468	2001
4,151,131	43,470	1,387,416	14,388	16,346	712,965	6,205	2002
5,123,146	54,405	1,580,872	15,289	70,218	768,290	6,500	F. Y. 2000
4,538,981	46,469	1,471,100	14,289	24,756	754,087	6,379	2001
885,866	9,477	297,001	3,229	13,063	754,087	6,379	Q 1 2002
1,026,114	10,937	349,885	3,308	1,912	740,140	6,321	Q 2
1,134,101	11,663	373,141	3,678	791	721,480	6,159	Q 3
1,105,050	11,393	367,389	4,173	580	712,965	6,205	Q 4
276,573	2,946	91,339	1,029	53	724,260	6,139	Jan. 2002
290,564	3,039	98,489	1,077	974	742,001	6,184	Feb.
318,729	3,492	107,173	1,123	12,036	754,087	6,379	Mar.
305,387	3,438	108,434	1,078	241	775,324	6,546	Apr.
351,535	3,699	110,903	1,052	105	775,346	6,540	May
369,192	3,800	130,548	1,178	1,566	740,140	6,321	Jun.
391,226	4,176	140,013	1,258	393	731,975	6,358	Jul.
355,082	3,695	110,502	1,067	188	745,795	6,491	Aug.
387,793	3,792	122,626	1,353	210	721,480	6,159	Sep.
374,256	3,784	131,841	1,416	167	713,089	6,075	Oct.
365,941	3,781	114,193	1,386	314	712,016	6,125	Nov.
364,853	3,828	121,355	1,371	99	712,965	6,205	Dec.

Chrome tanned upper leather (except industrial use)									Year, Quarter and Month
Shipments						在庫 Inventory			
販売業者向 For sellings			革製品製造業者向 For leather manufacturers			その他の 枚数 Others n (※1)	枚数 (丸革換算) n (※1)	原皮換算 重量 t (※2)	
枚数 (丸革換算) n (※1)	面積 Area (1000dm ²)	金額 (百万円) Value (Million Yen)	枚数 (丸革換算) n (※1)	面積 Area (1000dm ²)	金額 (百万円) Value (Million Yen)				
5,145,256	1,299,833	41,860	2,318,907	697,052	26,196	28,027	690,211	5,874	C. Y. 1998
4,228,634	1,146,269	40,274	2,339,464	718,012	26,128	4,901	682,635	5,735	1999
4,947,106	1,350,042	52,821	1,543,118	378,113	14,716	65,875	724,690	5,580	2000
4,785,431	1,278,325	48,446	1,495,293	376,991	14,709	15,135	742,644	5,669	2001
4,073,404	1,134,750	42,255	1,359,964	366,776	14,145	16,326	676,140	5,378	2002
5,058,978	1,350,657	53,102	1,547,025	387,920	14,951	70,208	738,464	5,798	F. Y. 2000
4,478,044	1,211,672	45,244	1,442,158	355,630	14,007	23,379	717,320	5,535	2001
869,769	249,157	9,198	290,525	78,418	3,161	13,063	717,320	5,535	Q 1 2002
1,003,277	287,270	10,618	342,954	84,819	3,253	1,895	706,310	5,568	Q 2
1,115,105	302,753	11,329	366,115	95,655	3,617	788	684,169	5,329	Q 3
1,085,253	295,570	11,110	360,370	107,884	4,114	580	676,140	5,378	Q 4
272,239	81,287	2,868	88,503	22,756	995	53	692,065	5,375	Jan. 2002
286,227	77,875	2,951	96,866	27,575	1,064	974	709,113	5,427	Feb.
311,303	89,995	3,379	105,156	28,087	1,102	12,036	717,320	5,535	Mar.
296,493	96,140	3,319	106,650	27,189	1,065	224	738,749	5,708	Apr.
343,632	94,719	3,593	107,797	25,107	1,029	105	740,586	5,770	May
363,152	96,411	3,706	128,507	32,523	1,159	1,566	706,310	5,568	Jun.
384,557	106,783	4,062	137,776	32,890	1,240	393	694,614	5,528	Jul.
348,974	95,968	3,570	108,567	27,046	1,045	187	707,334	5,644	Aug.
381,574	100,002	3,697	119,772	35,719	1,332	208	684,169	5,329	Sep.
368,121	99,216	3,699	129,351	37,026	1,396	167	676,633	5,265	Oct.
358,798	97,451	3,674	111,447	35,790	1,364	314	676,323	5,319	Nov.
358,334	98,903	3,737	119,572	35,068	1,354	99	676,140	5,378	Dec.

製革 Leather

年 月	牛 ク ロ ム 甲 革 計 (1)~(2)							
	生 産 Production		受 入 (製品) 枚 数 (丸革換算) Receipt (Products) Number of sheets (※1)	合 計 Total	出 荷			
	枚 数 (丸革換算) n (※1)	原皮換算 重量 t (※2)			販 売 計 Sales Total			金 額 (百万円) Value (Million Yen)
枚 数 (丸革換算) n (※1)			枚 数 (丸革換算) n (※1)	原皮換算 重量 t (※2)	面 積 Area (1000dm ²)			
平成10年	4,419,249	81,999	149,652	4,616,274	4,610,792	84,894	1,647,053	61,125
11	4,100,422	79,528	105,963	4,219,631	4,214,730	81,246	1,523,954	59,986
12	3,986,055	77,071	101,421	4,080,350	4,072,621	78,394	1,420,859	58,345
13	3,938,055	73,747	120,530	3,985,710	3,972,314	74,610	1,348,685	55,857
14	3,355,124	65,802	124,726	3,493,489	3,490,093	67,864	1,238,589	50,483
平成12年度	4,043,337	77,170	115,979	4,132,784	4,122,461	78,011	1,423,911	58,730
13	3,709,639	70,091	106,025	3,744,932	3,734,483	71,184	1,272,658	52,718
平成14年 1月~3月	766,543	14,918	18,395	769,729	769,596	15,198	272,596	11,094
4月~6月	841,350	16,325	26,350	871,273	869,378	16,680	309,422	12,465
7月~9月	851,077	16,701	33,826	909,108	908,320	17,526	321,075	13,210
10月~12月	896,154	17,858	46,155	943,379	942,799	18,461	335,496	13,714
平成14年 1月	243,138	4,873	7,477	240,171	240,118	4,894	85,445	3,473
2月	238,684	4,573	6,394	246,006	245,962	4,727	87,131	3,585
3月	284,721	5,472	4,524	283,552	283,516	5,577	100,020	4,036
4月	269,434	5,409	7,903	269,635	269,411	5,444	105,431	3,946
5月	280,753	5,363	8,208	294,048	293,943	5,522	99,096	4,163
6月	291,163	5,553	10,239	307,590	306,024	5,714	104,895	4,356
7月	300,819	5,905	11,359	321,796	321,403	6,167	112,870	4,649
8月	269,485	5,317	9,939	280,056	279,869	5,447	98,760	4,092
9月	280,773	5,479	12,528	307,256	307,048	5,912	109,445	4,469
10月	290,815	5,782	15,738	309,458	309,291	6,065	110,488	4,544
11月	299,672	5,959	15,491	313,794	313,480	6,100	112,051	4,574
12月	305,667	6,117	14,926	320,127	320,028	6,296	112,957	4,596

年 月	成 牛 ク ロ ム 甲 革 (1)							
	生 産 Production		受 入 (製品) 枚 数 (丸革換算) Receipt (Products) Number of sheets (※1)	合 計 Total	出 荷			
	枚 数 (丸革換算) n (※1)	原皮換算 重量 t (※2)			販 売 計 Sales Total			金 額 (百万円) Value (Million Yen)
枚 数 (丸革換算) n (※1)			枚 数 (丸革換算) n (※1)	原皮換算 重量 t (※2)	面 積 Area (1000dm ²)			
平成10年	2,995,158	74,879	119,965	3,097,464	3,092,002	77,300	1,375,748	48,971
11	2,938,978	73,719	72,820	3,000,227	2,995,340	75,145	1,331,418	49,714
12	2,857,045	71,426	68,268	2,906,785	2,901,566	72,539	1,227,318	48,178
13	2,702,830	67,571	75,053	2,745,618	2,737,399	68,435	1,151,445	45,036
14	2,451,327	61,283	91,503	2,522,816	2,520,676	63,017	1,075,714	41,765
平成12年度	2,847,677	71,192	69,392	2,877,315	2,869,920	71,748	1,215,198	47,663
13	2,577,151	64,429	70,906	2,631,248	2,625,573	65,639	1,097,908	43,045
平成14年 1月~3月	554,284	13,857	12,438	567,602	567,501	14,188	241,400	9,388
4月~6月	605,907	15,148	20,447	618,268	616,639	15,416	260,219	10,151
7月~9月	622,282	15,557	25,959	649,401	649,204	16,230	278,732	10,776
10月~12月	668,854	16,721	32,659	687,545	687,332	17,183	295,363	11,450
平成14年 1月	182,870	4,572	4,234	184,720	184,672	4,617	77,384	3,012
2月	168,979	4,224	4,602	174,885	174,858	4,371	76,150	2,984
3月	202,435	5,061	3,602	207,997	207,971	5,199	87,866	3,392
4月	203,076	5,077	6,728	204,966	204,858	5,121	85,912	3,363
5月	197,968	4,949	6,589	202,627	202,596	5,065	85,200	3,357
6月	204,863	5,122	7,130	210,675	209,185	5,230	89,107	3,431
7月	220,042	5,501	9,116	228,085	228,001	5,700	97,033	3,739
8月	198,503	4,963	7,924	202,405	202,376	5,059	85,762	3,341
9月	203,737	5,093	8,919	218,911	218,827	5,471	95,937	3,696
10月	216,411	5,410	11,765	226,051	225,906	5,648	97,061	3,781
11月	223,007	5,575	10,810	226,630	226,619	5,665	98,454	3,803
12月	229,436	5,736	10,084	234,864	234,807	5,870	99,848	3,866

※1：丸革換算 (Conversion of whole hide)
 ※2：原皮換算重量 (Weight of raw hide and skin)

Cattle										Year, Quarter and Month
Shipments							在庫 Inventory			
販売業者向 For sellings			革製品製造業者向 For leather manufacturers			その他の 枚数 (丸革換算) Others n (※1)	枚数 (丸革換算) n (※1)	原皮換算 重量 t (※2)		
枚数 (丸革換算) n (※1)	面積 Area (1000dm ²)	金額 (百万円) Value (Million Yen)	枚数 (丸革換算) n (※1)	面積 Area (1000dm ²)	金額 (百万円) Value (Million Yen)					
3,168,011	1,078,268	37,730	1,442,781	568,785	23,395	5,482	305,673	4,862	C. Y. 1998	
2,812,039	948,219	36,617	1,402,691	575,735	23,369	4,901	262,842	4,329	1999	
3,214,527	1,099,262	44,839	858,094	321,597	13,506	7,729	258,253	3,834	2000	
3,079,749	1,025,857	42,261	892,565	322,828	13,596	13,396	300,082	4,072	2001	
2,693,105	923,660	37,420	796,988	314,929	13,063	3,396	280,769	4,103	2002	
3,237,151	1,091,663	44,943	885,310	332,248	13,787	10,323	266,216	3,977	F. Y. 2000	
2,889,695	971,024	39,823	844,788	301,634	12,895	10,449	325,663	4,224	2001	
592,140	204,362	8,144	177,456	68,234	2,950	133	325,663	4,224	Q 1 2002	
687,671	239,528	9,500	181,707	69,894	2,965	1,895	318,551	4,277	Q 2	
707,238	240,880	9,931	201,082	80,195	3,279	788	288,720	4,007	Q 3	
706,056	238,890	9,845	236,743	96,606	3,869	580	280,769	4,103	Q 4	
183,326	65,593	2,537	56,792	19,852	936	53	309,054	4,133	Jan. 2002	
190,954	63,391	2,591	55,008	23,740	994	44	309,766	4,083	Feb.	
217,860	75,378	3,016	65,656	24,642	1,020	36	325,663	4,224	Mar.	
209,390	82,234	2,970	60,021	23,197	976	224	331,352	4,309	Apr.	
236,944	78,489	3,236	56,999	20,607	927	105	326,368	4,323	May	
241,337	78,805	3,294	64,687	26,090	1,062	1,566	318,551	4,277	Jun.	
251,521	86,204	3,549	69,882	26,666	1,100	393	308,978	4,252	Jul.	
220,847	76,338	3,149	59,022	22,422	943	187	306,564	4,285	Aug.	
234,870	78,338	3,233	72,178	31,107	1,236	208	288,720	4,007	Sep.	
229,964	78,143	3,243	79,327	32,345	1,301	167	283,409	3,974	Oct.	
237,017	79,579	3,280	76,463	32,472	1,294	314	282,328	4,058	Nov.	
239,075	81,168	3,322	80,953	31,789	1,274	99	280,769	4,103	Dec.	

Cattle hide										Year, Quarter and Month
Shipments							在庫 Inventory			
販売業者向 For sellings			革製品製造業者向 For leather manufacturers			その他の 枚数 (丸革換算) Others n (※1)	枚数 (丸革換算) n (※1)	原皮換算 重量 t (※2)		
枚数 (丸革換算) n (※1)	面積 Area (1000dm ²)	金額 (百万円) Value (Million Yen)	枚数 (丸革換算) n (※1)	面積 Area (1000dm ²)	金額 (百万円) Value (Million Yen)					
1,936,806	851,777	27,919	1,155,196	523,971	21,051	5,462	166,674	4,167	C. Y. 1998	
1,811,543	801,124	28,270	1,183,797	530,294	21,444	4,887	150,753	3,769	1999	
2,180,076	930,709	35,766	721,490	296,609	12,412	5,219	127,123	3,178	2000	
1,976,766	850,483	32,400	760,633	300,962	12,636	8,219	128,588	3,215	2001	
1,782,622	772,203	29,344	738,054	303,511	12,421	2,140	134,967	3,374	2002	
2,128,128	910,386	35,085	741,792	304,812	12,578	7,395	132,310	3,308	F. Y. 2000	
1,890,924	813,293	30,933	734,649	284,615	12,112	5,675	129,788	3,245	2001	
402,670	175,311	6,553	164,831	66,089	2,835	101	129,788	3,245	Q 1 2002	
449,523	193,212	7,351	167,116	67,007	2,800	1,629	134,234	3,356	Q 2	
465,729	201,970	7,691	183,475	76,762	3,085	197	128,147	3,204	Q 3	
464,700	201,710	7,749	222,632	93,653	3,701	213	134,967	3,374	Q 4	
133,138	58,332	2,116	51,534	19,052	896	48	129,392	3,235	Jan. 2002	
123,182	53,076	2,027	51,676	23,074	957	27	126,728	3,168	Feb.	
146,350	63,903	2,410	61,621	23,963	982	26	129,788	3,245	Mar.	
147,683	63,382	2,421	57,175	22,530	942	108	132,613	3,315	Apr.	
151,215	65,737	2,496	51,381	19,463	861	31	134,546	3,364	May	
150,625	64,093	2,434	58,560	25,014	997	1,490	134,234	3,356	Jun.	
165,639	71,690	2,710	62,362	25,343	1,029	84	135,351	3,384	Jul.	
149,445	64,682	2,477	52,931	21,080	864	29	137,591	3,440	Aug.	
150,645	65,598	2,504	68,182	30,339	1,192	84	128,147	3,204	Sep.	
151,858	65,907	2,548	74,048	31,154	1,233	145	127,866	3,197	Oct.	
154,487	66,906	2,561	72,132	31,548	1,242	11	132,337	3,308	Nov.	
158,355	68,897	2,640	76,452	30,951	1,226	57	134,967	3,374	Dec.	

製革 Leather

年 月	小・中牛クロム革 (2)							
	生 産 Production		受 入 (製品) 枚 数 (丸革換算) Receipt (Products) Number of sheets (※1)	合 計 Total	出 荷			
	枚 数 (丸革換算) n (※1)	原皮換算 重量 t (※2)			販 売 計 Sales Total			金 額 (百万円) Value (Million Yen)
枚 数 (丸革換算) n (※1)			枚 数 (丸革換算) n (※1)	原皮換算 重量 t (※2)	面 積 Area (1000dm ²)			
平成10年	1,424,091	7,120	29,687	1,518,810	1,518,790	7,594	271,305	12,155
11	1,161,444	5,809	33,143	1,219,404	1,219,390	6,101	192,536	10,272
12	1,129,010	5,645	33,153	1,173,565	1,171,055	5,855	193,541	10,167
13	1,235,225	6,176	45,477	1,240,092	1,234,915	6,175	197,240	10,821
14	903,797	4,519	33,223	970,673	969,417	4,847	162,875	8,718
平成12年度	1,195,660	5,978	46,587	1,255,469	1,252,541	6,263	208,713	11,067
13	1,132,488	5,662	35,119	1,113,684	1,108,910	5,545	174,750	9,673
平成14年 1月～3月	212,259	1,061	5,957	202,127	202,095	1,010	31,196	1,706
4月～6月	235,443	1,177	5,903	253,005	252,739	1,264	49,203	2,314
7月～9月	228,795	1,144	7,867	259,707	259,116	1,296	42,343	2,434
10月～12月	227,300	1,137	13,496	255,834	255,467	1,277	40,133	2,264
平成14年 1月	60,268	301	3,243	55,451	55,446	277	8,061	461
2月	69,705	349	1,792	71,121	71,104	356	10,981	601
3月	82,286	411	922	75,555	75,545	378	12,154	644
4月	66,358	332	1,175	64,669	64,553	323	19,519	583
5月	82,785	414	1,619	91,421	91,347	457	13,896	806
6月	86,300	432	3,109	96,915	96,839	484	15,788	925
7月	80,777	404	2,243	93,711	93,402	467	15,837	910
8月	70,982	355	2,015	77,651	77,493	387	12,998	751
9月	77,036	385	3,609	88,345	88,221	441	13,508	773
10月	74,404	372	3,973	83,407	83,385	417	13,427	763
11月	76,665	383	4,681	87,164	86,861	434	13,597	771
12月	76,231	381	4,842	85,263	85,221	426	13,109	730

年 月	豚クロム革 (3)							
	生 産 Production		受 入 (製品) 枚 数 (丸革換算) Receipt (Products) Number of sheets (※1)	合 計 Total	出 荷			
	枚 数 (丸革換算) n (※1)	原皮換算 重量 t (※2)			販 売 計 Sales Total			金 額 (百万円) Value (Million Yen)
枚 数 (丸革換算) n (※1)			枚 数 (丸革換算) n (※1)	原皮換算 重量 t (※2)	面 積 Area (1000dm ²)			
平成10年	1,718,081	10,308	1,129	1,783,683	1,761,142	10,567	219,043	3,608
11	1,579,592	9,478	198	1,465,822	1,465,822	8,795	225,487	3,337
12	1,605,651	9,634	67	1,569,026	1,510,880	9,065	193,843	5,788
13	1,381,156	8,287	42	1,396,583	1,394,844	8,369	180,947	3,239
14	1,185,340	7,112	30	1,147,417	1,134,487	6,807	151,281	2,403
平成12年度	1,604,338	9,626	39	1,581,926	1,522,041	9,132	196,824	5,571
13	1,325,551	7,953	48	1,354,947	1,342,017	8,052	173,476	2,759
平成14年 1月～3月	249,654	1,498	10	238,426	225,496	1,353	29,928	507
4月～6月	276,770	1,661	3	259,180	259,180	1,555	34,443	506
7月～9月	354,478	2,127	1	347,045	347,045	2,082	45,701	744
10月～12月	304,438	1,827	16	302,766	302,766	1,817	41,209	646
平成14年 1月	82,007	492	10	74,934	74,934	450	9,907	158
2月	90,756	545	-	81,347	80,417	483	10,675	183
3月	76,891	461	-	82,145	70,145	421	9,346	166
4月	83,840	503	3	68,648	68,648	412	8,983	149
5月	93,804	563	-	80,140	80,140	481	10,676	157
6月	99,126	595	-	110,392	110,392	662	14,784	200
7月	123,265	740	1	119,574	119,574	717	15,734	271
8月	111,869	671	-	107,094	107,094	643	14,089	220
9月	119,344	716	-	120,377	120,377	722	15,878	253
10月	115,123	691	12	115,371	115,371	692	15,841	241
11月	96,607	580	2	96,765	96,765	581	13,155	212
12月	92,708	556	2	90,630	90,630	544	12,213	193

※ 1 : 丸革換算 (Conversion of whole hide)
 ※ 2 : 原皮換算重量 (Weight of raw hide and skin)

Kip and calf										Year, Quarter and Month
Shipments							在庫 Inventory			
販売業者向 For sellings			革製品製造業者向 For leather manufacturers			その他の枚数 (丸革換算) Others n (※ 1)	枚数 (丸革換算) n (※ 1)	原皮換算重量 t (※ 2)		
枚数 (丸革換算) n (※ 1)	面積 Area (1000dm ²)	金額 (百万円) Value (Million Yen)	枚数 (丸革換算) n (※ 1)	面積 Area (1000dm ²)	金額 (百万円) Value (Million Yen)					
1,231,205	226,491	9,811	287,585	44,814	2,345	20	138,999	695	C. Y. 1998	
1,000,496	147,095	8,347	218,894	45,441	1,925	14	112,089	560	1999	
1,034,451	168,553	9,073	136,604	24,988	1,094	2,510	131,130	656	2000	
1,102,983	175,374	9,861	131,932	21,866	960	5,177	171,494	857	2001	
910,483	151,457	8,076	58,934	11,418	642	1,256	145,802	729	2002	
1,109,023	181,277	9,858	143,518	27,436	1,209	2,928	133,906	670	F. Y. 2000	
998,771	157,731	8,890	110,139	17,019	783	4,774	195,875	979	2001	
189,470	29,051	1,591	12,625	2,145	115	32	195,875	979	Q 1 2002	
238,148	46,316	2,149	14,591	2,887	165	266	184,317	922	Q 2	
241,509	38,910	2,240	17,607	3,433	194	591	160,573	803	Q 3	
241,356	37,180	2,096	14,111	2,953	168	367	145,802	729	Q 4	
50,188	7,261	421	5,258	800	40	5	179,662	898	Jan. 2002	
67,772	10,315	564	3,332	666	37	17	183,038	915	Feb.	
71,510	11,475	606	4,035	679	38	10	195,875	979	Mar.	
61,707	18,852	549	2,846	667	34	116	198,739	994	Apr.	
85,729	12,752	740	5,618	1,144	66	74	191,822	959	May	
90,712	14,712	860	6,127	1,076	65	76	184,317	922	Jun.	
85,882	14,514	839	7,520	1,323	71	309	173,627	868	Jul.	
71,402	11,656	672	6,091	1,342	79	158	168,973	845	Aug.	
84,225	12,740	729	3,996	768	44	124	160,573	803	Sep.	
78,106	12,236	695	5,279	1,191	68	22	155,543	778	Oct.	
82,530	12,673	719	4,331	924	52	303	149,991	750	Nov.	
80,720	12,271	682	4,501	838	48	42	145,802	729	Dec.	

Pig leather										Year, Quarter and Month
Shipments							在庫 Inventory			
販売業者向 For sellings			革製品製造業者向 For leather manufacturers			その他の枚数 (丸革換算) Others n (※ 1)	枚数 (丸革換算) n (※ 1)	原皮換算重量 t (※ 2)		
枚数 (丸革換算) n (※ 1)	面積 Area (1000dm ²)	金額 (百万円) Value (Million Yen)	枚数 (丸革換算) n (※ 1)	面積 Area (1000dm ²)	金額 (百万円) Value (Million Yen)					
1,570,455	198,521	3,258	190,687	20,522	349	22,541	85,460	513	C. Y. 1998	
1,093,946	181,922	2,706	371,876	43,565	631	-	153,787	923	1999	
1,180,179	155,169	5,264	330,701	38,674	524	58,146	211,465	1,269	2000	
1,115,990	143,262	2,793	278,854	37,685	446	1,739	186,518	1,119	2001	
855,433	114,262	1,970	279,054	37,019	433	12,930	132,164	793	2002	
1,207,901	158,609	5,070	314,140	38,215	501	59,885	224,427	1,347	F. Y. 2000	
1,054,027	135,273	2,305	287,990	38,203	454	12,930	139,183	835	2001	
170,271	22,685	416	55,225	7,243	91	12,930	139,183	835	Q 1 2002	
174,734	23,387	397	84,446	11,056	109	-	135,679	814	Q 2	
265,102	34,668	610	81,943	11,033	134	-	140,776	845	Q 3	
245,326	33,522	547	57,440	7,687	99	-	132,164	793	Q 4	
58,461	7,797	132	16,473	2,110	26	-	127,387	764	Jan. 2002	
58,875	7,869	150	21,542	2,806	33	930	144,437	867	Feb.	
52,935	7,019	134	17,210	2,327	32	12,000	139,183	835	Mar.	
48,276	6,354	121	20,372	2,629	28	-	153,718	922	Apr.	
56,167	7,536	119	23,973	3,140	38	-	161,874	971	May	
70,291	9,497	157	40,101	5,287	43	-	135,679	814	Jun.	
86,689	11,340	218	32,885	4,394	53	-	133,365	800	Jul.	
83,069	10,880	181	24,025	3,209	39	-	147,085	883	Aug.	
95,344	12,448	211	25,033	3,430	42	-	140,776	845	Sep.	
91,290	12,613	201	24,081	3,228	40	-	135,264	812	Oct.	
78,815	10,748	181	17,950	2,407	31	-	129,832	779	Nov.	
75,221	10,161	165	15,409	2,052	28	-	132,164	793	Dec.	

製革 Leather

年 月	馬・やぎ・めん羊クロム甲革 (4)							
	生 産 Production		受 入 (製品) 枚 数 (丸革換算) Receipt (Products) Number of sheets (※1)	合 計 Total	出 荷			
	枚 数 (丸革換算) n (※1)	原皮換算 重量 t (※2)			販 売 計 Sales Total			金 額 (百万円) Value (Million Yen)
			枚 数 (丸革換算) n (※1)	枚 数 (丸革換算) n (※1)	原皮換算 重量 t (※2)	面 積 Area (1000dm ²)		
平成10年	1,097,146	4,142	-	1,092,233	1,092,229	4,139	130,789	3,326
11	878,100	3,631	-	887,546	887,546	3,636	114,840	3,079
12	891,041	3,728	-	906,723	906,723	3,735	113,453	3,404
13	916,528	4,101	-	913,566	913,566	4,100	125,684	4,059
14	816,039	3,592	-	808,788	808,788	3,589	111,656	3,514
平成12年度	944,471	3,818	-	961,501	961,501	3,827	117,842	3,752
13	848,160	3,988	-	843,702	843,702	3,986	121,168	3,774
平成14年 1月～3月	161,720	839	-	165,202	165,202	841	25,051	758
4月～6月	217,279	887	-	217,673	217,673	888	28,224	900
7月～9月	228,448	1,003	-	225,855	225,855	1,001	31,632	992
10月～12月	208,592	863	-	200,058	200,058	859	26,749	864
平成14年 1月	45,378	307	-	45,690	45,690	308	8,691	232
2月	55,980	247	-	56,714	56,714	248	7,644	247
3月	60,362	284	-	62,798	62,798	286	8,716	279
4月	66,289	283	-	65,084	65,084	282	8,915	289
5月	76,011	321	-	77,346	77,346	322	10,054	302
6月	74,979	283	-	75,243	75,243	283	9,255	309
7月	81,547	349	-	81,356	81,356	349	11,069	382
8月	71,992	320	-	70,578	70,578	319	10,165	303
9月	74,909	334	-	73,921	73,921	334	10,398	307
10月	76,097	319	-	72,810	72,810	317	9,913	310
11月	66,203	264	-	60,000	60,000	261	8,035	252
12月	66,292	281	-	67,248	67,248	281	8,801	302

年 月	ぬめ革 (茶利革を含む) (5)							
	生 産 Production		受 入 (製品) 枚 数 (丸革換算) Receipt (Products) Number of sheets (※1)	合 計 Total	出 荷			
	枚 数 (丸革換算) n (※1)	原皮換算 重量 t (※2)			販 売 計 Sales Total			金 額 (百万円) Value (Million Yen)
			枚 数 (丸革換算) n (※1)	枚 数 (丸革換算) n (※1)	原皮換算 重量 t (※2)	面 積 Area (1000dm ²)		
平成10年	105,022	2,134	144	130,790	104,881	2,161	39,474	1,794
11	86,547	2,055	150	85,047	85,047	1,980	32,204	1,394
12	76,064	1,610	435	77,152	77,147	1,602	29,711	1,306
13	65,955	1,364	8,270	76,457	75,365	1,536	28,540	1,279
14	85,172	1,741	8,859	89,000	88,985	1,876	27,039	1,163
平成12年度	70,484	1,490	2,405	77,737	77,731	1,608	29,721	1,304
13	70,810	1,419	8,452	74,554	73,463	1,512	27,267	1,216
平成14年 1月～3月	18,914	360	2,208	18,068	18,068	381	6,178	270
4月～6月	22,179	459	2,688	24,746	24,734	520	7,248	313
7月～9月	24,257	499	1,892	23,090	23,087	480	6,843	304
10月～12月	19,822	424	2,071	23,096	23,096	494	6,770	276
平成14年 1月	5,843	117	428	5,576	5,576	116	2,202	94
2月	5,269	90	676	4,594	4,594	94	1,767	77
3月	7,802	153	1,104	7,898	7,898	172	2,209	99
4月	7,861	168	1,234	8,882	8,870	191	2,514	110
5月	8,398	157	472	8,457	8,457	170	2,513	108
6月	5,920	133	982	7,407	7,407	160	2,221	95
7月	9,485	188	875	7,923	7,923	166	2,476	108
8月	7,624	163	874	7,028	7,027	155	2,246	97
9月	7,148	148	143	8,139	8,137	159	2,121	99
10月	6,192	128	592	7,427	7,427	156	2,113	81
11月	6,613	149	688	8,540	8,540	180	2,591	106
12月	7,017	147	791	7,129	7,129	158	2,066	89

注：平成14年1月の調査票改正により「ぬめ革 (茶利革を含む)」の内訳を廃止した。

※1：丸革換算 (Conversion of whole hide)
 ※2：原皮換算重量 (Weight of raw hide and skin)

Goat and sheep leather										Year, Quarter and Month
Shipments							在庫 Inventory			
販売業者向 For sellings			革製品製造業者向 For leather manufacturers			その他の枚数 (丸革換算) Others n (※1)	枚数 (丸革換算) n (※1)	原皮換算重量 t (※2)		
枚数 (丸革換算) n (※1)	面積 Area (1000dm ²)	金額 (百万円) Value (Million Yen)	枚数 (丸革換算) n (※1)	面積 Area (1000dm ²)	金額 (百万円) Value (Million Yen)					
406,790	23,044	874	685,439	107,745	2,454	4	299,078	500	C. Y. 1998	
322,649	16,128	951	564,897	98,712	2,128	-	266,006	483	1999	
552,400	95,611	2,718	354,323	17,842	686	-	254,972	477	2000	
589,692	109,206	3,392	323,874	16,478	667	-	256,044	478	2001	
524,866	96,828	2,865	283,922	14,828	649	-	263,207	482	2002	
613,926	100,385	3,089	347,575	17,457	663	-	247,821	474	F. Y. 2000	
534,322	105,375	3,116	309,380	15,793	658	-	252,474	476	2001	
107,358	22,110	638	57,844	2,941	120	-	252,474	476	Q 1 2002	
140,872	24,355	721	76,801	3,869	179	-	252,080	476	Q 2	
142,765	27,205	788	83,090	4,427	204	-	254,673	477	Q 3	
133,871	23,158	718	66,187	3,591	146	-	263,207	482	Q 4	
30,452	7,897	199	15,238	794	33	-	255,624	478	Jan. 2002	
36,398	6,615	210	20,316	1,029	37	-	254,910	477	Feb.	
40,508	7,598	229	22,290	1,118	50	-	252,474	476	Mar.	
38,827	7,552	228	26,257	1,363	61	-	253,679	477	Apr.	
50,521	8,694	238	26,825	1,360	64	-	252,344	476	May	
51,524	8,109	255	23,719	1,146	54	-	252,080	476	Jun.	
46,347	9,239	295	35,009	1,830	87	-	252,271	476	Jul.	
45,058	8,750	240	25,520	1,415	63	-	253,685	477	Aug.	
51,360	9,216	253	22,561	1,182	54	-	254,673	477	Sep.	
46,867	8,460	255	25,943	1,453	55	-	257,960	479	Oct.	
42,966	7,124	213	17,034	911	39	-	264,163	482	Nov.	
44,038	7,574	250	23,210	1,227	52	-	263,207	482	Dec.	

Case leather (Chary leather included)										Year, Quarter and Month
Shipments							在庫 Inventory			
販売業者向 For sellings			革製品製造業者向 For leather manufacturers			その他の枚数 (丸革換算) Others n (※1)	枚数 (丸革換算) n (※1)	原皮換算重量 t (※2)		
枚数 (丸革換算) n (※1)	面積 Area (1000dm ²)	金額 (百万円) Value (Million Yen)	枚数 (丸革換算) n (※1)	面積 Area (1000dm ²)	金額 (百万円) Value (Million Yen)					
62,482	28,487	1,357	42,399	10,987	435	25,909	29,450	551	C. Y. 1998	
46,973	21,819	1,033	38,074	10,385	361	-	29,012	577	1999	
46,539	21,458	1,041	30,608	8,253	265	5	28,401	596	2000	
47,021	22,019	1,049	28,344	6,521	230	1,092	26,333	600	2001	
63,455	20,878	975	25,530	6,161	188	15	33,046	719	2002	
46,272	21,276	1,024	31,459	8,445	280	6	24,513	545	F. Y. 2000	
46,931	20,922	999	26,532	6,345	217	1,091	30,337	655	2001	
12,113	4,537	217	5,955	1,641	53	-	30,337	655	Q 1 2002	
18,301	5,768	272	6,433	1,480	41	12	30,457	657	Q 2	
16,497	5,502	256	6,590	1,341	48	3	33,516	721	Q 3	
16,544	5,071	230	6,552	1,699	46	-	33,046	719	Q 4	
2,974	1,394	66	2,602	808	28	-	26,988	611	Jan. 2002	
3,099	1,419	68	1,495	348	9	-	28,340	624	Feb.	
6,040	1,724	83	1,858	485	16	-	30,337	655	Mar.	
7,278	2,219	102	1,592	295	8	12	30,550	662	Apr.	
5,486	1,821	89	2,971	692	19	-	30,963	661	May	
5,537	1,728	81	1,870	493	14	-	30,457	657	Jun.	
5,828	2,002	94	2,095	474	14	-	32,794	698	Jul.	
5,221	1,700	79	1,806	546	18	1	34,364	729	Aug.	
5,448	1,800	83	2,689	321	16	2	33,516	721	Sep.	
5,143	1,517	67	2,284	596	14	-	32,872	707	Oct.	
5,952	1,914	88	2,588	677	18	-	32,366	710	Nov.	
5,449	1,640	75	1,680	426	14	-	33,046	719	Dec.	

Note: In January, 2002, due to revisions in the survey sheets, "Breakdown of Case leather (Chary leather included)" was abolished.

製革 Leather

年 月	その他の牛革 (6)							
	生産 Production		受入 (製品) 枚数 (丸革換算) Receipt (Products) Number of sheets (※1)	合計 Total	出荷 Sales Total			
	枚数 (丸革換算) n (※1)	原皮換算 重量 t (※2)			枚数 (丸革換算) n (※1)	原皮換算 重量 t (※2)	重量 Weight (t)	金額 (百万円) Value (Million Yen)
平成10年	11,101	319	4,708	15,532	15,532	448	335	489
11	13,268	447	3,529	13,349	13,349	396	1,090	433
12	7,406	211	9,376	18,313	18,309	537	1,325	322
13	7,306	207	12,045	18,476	18,190	533	1,316	314
14	7,544	215	5,961	16,199	16,194	476	201	295
平成12年度	7,268	208	10,200	20,288	20,284	597	1,301	337
13	7,622	215	10,442	16,702	16,416	480	1,026	291
平成14年 1月～3月	2,930	84	1,565	4,505	4,505	133	54	77
4月～6月	1,566	44	417	5,039	5,034	149	51	61
7月～9月	1,284	36	2,038	2,935	2,935	86	47	91
10月～12月	1,764	51	1,941	3,720	3,720	109	49	66
平成14年 1月	357	10	12	1,594	1,594	47	13	18
2月	698	19	-	1,366	1,366	40	17	24
3月	1,875	55	1,553	1,545	1,545	46	24	35
4月	1,004	29	404	1,813	1,808	53	18	22
5月	311	8	13	2,552	2,552	76	20	21
6月	251	7	-	674	674	19	13	18
7月	406	11	1,770	983	983	29	17	24
8月	499	14	13	1,016	1,016	30	14	50
9月	379	11	255	936	936	27	16	17
10月	252	7	736	1,198	1,198	35	18	24
11月	992	29	100	1,349	1,349	40	20	23
12月	520	15	1,105	1,173	1,173	35	11	19

※1：丸革換算 (Conversion of whole hide)
 ※2：原皮換算重量 (Weight of raw hide and skin)

Other leathers										Year, Quarter and Month
Shipments							在庫 Inventory			
販売業者向 For sellings			革製品製造業者向 For leather manufacturers			その他の 枚数 (丸革換算) Others n (※1)				
枚数 (丸革換算) n (※1)	重量 Weight (t)	金額 (百万円) Value (Million Yen)	枚数 (丸革換算) n (※1)	重量 Weight (t)	金額 (百万円) Value (Million Yen)					
10,993	222	363	4,539	113	124	-	5,507	164		C. Y. 1998
10,026	288	345	3,323	802	88	-	8,169	241	1999	
15,852	196	262	2,457	1,129	60	4	5,810	171	2000	
15,674	159	249	2,516	1,157	65	286	6,699	198	2001	
14,272	154	240	1,922	47	55	5	3,779	109	2002	
17,896	203	279	2,388	1,098	58	4	5,313	157	F. Y. 2000	
14,006	145	226	2,410	881	65	286	6,430	189	2001	
3,984	41	62	521	13	15	-	6,430	189	Q 1 2002	
4,536	39	47	498	12	14	5	3,373	96	Q 2	
2,499	36	78	436	11	13	-	3,795	109	Q 3	
3,253	38	53	467	11	13	-	3,779	109	Q 4	
1,360	7	12	234	6	6	-	5,207	153	Jan. 2002	
1,238	14	20	128	3	4	-	4,548	133	Feb.	
1,386	20	30	159	4	5	-	6,430	189	Mar.	
1,616	13	17	192	5	5	5	6,025	176	Apr.	
2,417	17	17	135	3	4	-	3,797	109	May	
503	9	13	171	4	5	-	3,373	96	Jun.	
841	13	20	142	4	4	-	4,567	132	Jul.	
887	11	46	129	3	4	-	4,097	118	Aug.	
771	12	12	165	4	5	-	3,795	109	Sep.	
992	13	18	206	5	6	-	3,584	103	Oct.	
1,191	16	19	158	4	4	-	3,327	95	Nov.	
1,070	9	16	103	2	3	-	3,779	109	Dec.	

(2) 製品年表
Yearly Commodities
化学繊維
Chemical fibers

品目	生産数量 Production Quantity	受入数量 Receipt Quantity	計 Total
化学繊維合計	1,415,703	227,961	1,664,980
長繊維計	592,658	129,731	732,443
短繊維計	823,045	98,230	932,537
再生・半合成繊維計	162,110	14,020	179,392
長繊維計	28,791	13,432	43,913
短繊維計	133,319	588	135,479
ビスコース 短繊維	38,820	-	41,438
キュブラ 長繊維	13,166	13,432	26,916
キュブラ 短繊維	604	588	1,280
アセテート 長繊維	15,625	-	16,997
アセテート 短繊維	93,895	-	92,761
合成繊維計	1,253,593	213,941	1,485,588
長繊維計	563,867	116,299	688,530
短繊維計	689,726	97,642	797,058
ナイロン	132,365	44,773	182,877
長繊維	125,935	41,524	172,861
短繊維	6,430	3,249	10,016
ビニロン 短繊維	32,523	2,400	36,871
アクリル 短繊維	357,949	71,271	427,739
ポリエステル	563,742	86,907	661,184
長繊維	323,057	66,185	391,288
短繊維	240,685	20,722	269,896
ポリエチレン 長繊維	10,485	288	10,820
ポリプロピレン	114,066	324	114,717
長繊維	64,975	324	65,372
短繊維	49,091	-	49,345
その他の合成繊維	42,463	7,978	51,380
長繊維	39,415	7,978	48,189
短繊維	3,048	-	3,191

単位 (Unit) : t

出荷数量 Shipments Quantity		年末在庫数量 Inventory Quantity	Goods
販売 Sales	その他 Others		
1,154,329	510,651	136,325	Chemical fibers total
375,460	356,983	62,138	Filament fibers total
778,869	153,668	74,187	Staple fibers total
143,793	35,599	11,645	Regenerated and semi-synthetic fibers total
26,844	17,069	3,139	Filament fibers total
116,949	18,530	8,506	Staple fibers total
23,666	17,772	2,190	Viscose rayon staple fibers
9,891	17,025	1,491	Cuprammonium rayon filament fibers
522	758	77	Cuprammonium rayon staple fibers
16,953	44	1,648	Acetate filament fibers
92,761	-	6,239	Acetate staple fibers
1,010,536	475,052	124,680	Synthetic fibers total
348,616	339,914	58,999	Synthetic filament fibers total
661,920	135,138	65,681	Synthetic staple fibers total
104,323	78,554	18,884	Nylon
98,498	74,363	17,466	Nylon filament fibers
5,825	4,191	1,418	Nylon staple fibers
30,434	6,437	9,966	Vynylon staple fibers
352,904	74,835	21,860	Acrylic staple fibers
411,836	249,348	60,847	Polyester
189,543	201,745	33,185	Polyester filament fibers
222,293	47,603	27,662	Polyester staple fibers
2,822	7,998	148	Polyethylene filament fibers
66,881	47,836	6,652	Polypropylene
18,792	46,580	2,032	Polypropylene filament fibers
48,089	1,256	4,620	Polypropylene staple fibers
41,336	10,044	6,323	Other synthetic fibers
38,961	9,228	6,168	Other synthetic filament fibers
2,375	816	155	Other synthetic staple fibers

紡 績 糸
Spun yarn

品 目	生産数量 Production Quantity	受 入 数 量 Receipt Quantity	出荷数量
			計 Total
紡績糸計	257,900	18,817	281,684
(1) 綿糸 (コンデンサー糸を含む)	122,165	2,933	127,501
(2) 毛糸	25,665	10,599	37,025
そ毛糸	18,196	7,788	26,623
紡毛糸	7,469	2,811	10,402
(3) 絹紡糸 (さく紡糸・ちゅう糸を含む)	201	-	175
(4) 麻糸	908	205	1,213
(5) ビスコーススフ糸 (コンデンサー糸を含む)	12,104	259	12,875
(6) その他再生・半合成繊維糸	1,357	-	1,273
(7) 合成繊維紡績糸	95,500	4,821	101,622
ナイロン糸	1,443	122	1,508
ビニロン糸	5,586	15	5,732
アクリル糸	35,028	1,233	36,396
ポリエステル糸	51,933	2,664	55,737
その他合成繊維糸	1,510	787	2,249

紡績糸純・混紡糸別生産内訳

Spun yarn-Breakdown of production by Blended yarn with other Pure and Blended yarn

品 目	計 Total	純糸 Pure yarn	混紡糸 Blended yarn	混 紡 相 手 繊 維		
				綿 Cotton	毛 Woolen	麻 Flax
綿糸 (コンデンサー糸を含む)	122,165	111,417	10,748	...	345	1,386
そ毛糸	18,196	12,223	5,973	93	...	92
紡毛糸	7,469	4,714	2,755	22	...	-
麻糸	908	560	348	68	-	...
ビスコーススフ糸 (コンデンサー糸を含む)	12,104	8,726	3,378	2,049	76	677
ナイロン糸	1,443	975	468	59	107	2
ビニロン糸	5,586	3,855	1,731	534	-	19
アクリル糸	35,028	20,155	14,873	4,013	6,033	244
ポリエステル糸	51,933	17,616	34,317	21,820	2,959	905

注：その他再生・半合成繊維糸及びその他合成繊維糸の生産内訳の調査はしていない。

Note: With regard other regenerated and semi-synthetic fiber yarn and Other synthetic fiber yarn not been breakdown of production surveyed.

単位 (Unit) : t

Shipments Quantity		年 末 在 庫 数 量 Inventory Quantity	Goods
販 売 Sales	そ の 他 Others		
184,816	96,868	25,535	Spun yarn total
83,686	43,815	9,523	Cotton yarn (condenser yarn included)
20,465	16,560	5,951	Woolen and worsted yarn
14,495	12,128	5,155	Worsted yarn
5,970	4,432	796	Woolen yarn
175	-	92	Spun silk yarn (spun tussah-silk yarn included)
1,021	192	292	Flax yarn
11,575	1,300	1,206	Viscose spun rayon yarn (condenser yarn included)
373	900	235	Other regenerated and semi-synthetic fiber yarn
67,521	34,101	8,236	Synthetic fiber yarn
1,223	285	73	Nylon yarn
5,189	543	164	Vinylon yarn
25,472	10,924	2,499	Acrylic yarn
34,309	21,428	5,361	Polyester yarn
1,328	921	139	Other synthetic fiber yarn

単位 (Unit) : t

Blended yarn						Goods
ビスコーススフ Viscose	ナイロン Nylon	ビニロン Vinylon	アクリル Acrylic	ポリエステル Polyester	その他 Other	
2,135	117	513	408	523	5,321	Cotton yarn (condenser yarn included)
1,343	130	-	226	4,024	65	Worsted yarn
-	1,832	-	135	11	755	Woolen yarn
200	-	-	-	76	4	Flax yarn
...	11	-	36	192	337	Viscose spun rayon yarn (condenser yarn included)
29	...	-	48	106	117	Nylon yarn
400	-	...	-	778	-	Vinylon yarn
2,395	1,435	-	...	538	215	Acrylic yarn
7,769	55.	3	617	...	189	Polyester yarn

織 物
Woven fabrics

品 目	生産数量 Production Quantity	織 物			
		綿スフ織物業 Cotton staple fabrics industry	毛織物業 Wool fabrics industry	絹人絹織物業 Silk rayon fabrics industry	麻織物業 Flax fabrics industry
織物合計	2,164,330	1,075,058	83,284	990,586	15,402
(1) 綿織物	540,549	535,397	209	4,886	57
(2) 毛織物	88,114	16,383	70,584	1,147	-
そ毛	75,970	11,282	63,570	1,119	-
紡毛	12,143	5,101	7,014	28	-
(3) 絹・絹紡織物	27,873	493	3	27,237	140
絹織物	26,826	15	-	26,715	95
純	25,683	15	-	25,572	95
交織	1,143	-	-	1,143	-
絹紡織物	1,046	477	3	521	45
(4) 麻織物	3,226	2,053	121	255	797
(5) ビスコーススフ織物	141,929	133,570	669	7,688	1
(6) 人絹織物	45,432	182	-	45,195	56
(7) アセテート織物	24,133	-	8	24,125	-
(8) 合成繊維織物	1,293,074	386,980	11,690	880,053	14,351
長繊維	943,685	100,423	2,176	840,665	421
ナイロン	130,194	15,366	52	114,769	7
ポリエステル	731,078	28,831	2,071	700,176	-
その他の長繊維	82,413	56,225	53	25,720	414
短繊維	349,389	286,557	9,514	39,389	13,930
アクリル	22,473	12,547	3,012	6,874	40
ポリエステル	268,358	228,237	4,092	26,664	9,365
その他の短繊維	58,559	45,773	2,410	5,851	4,525
その他の織物					
タイヤコード	57,941	57,941
ナイロン	25,532	25,532
ポリエステル	30,843	30,843
タオル	28,174	28,174

注：織物合計には、その他の織物（タイヤコード、タオル）を含まない。

単位 (Unit) : 織物 (Woven fabrics) 千m² (1000m²)
その他の織物 (Other fabrics) t

受入数量 Receipt Quantity	出荷数量 Shipments Quantity			年末在庫数量 Inventory Quantity	Goods
	合計 Total	販売 Sales	その他 Other		
266,752	2,449,542	1,015,199	1,434,343	138,938	Woven fabrics
69,560	618,217	262,333	355,884	53,580	(1) Cotton fabrics
61,089	152,006	84,097	67,909	8,763	(2) Wool fabrics
43,162	121,295	65,598	55,697	6,830	Worsted fabrics
17,927	30,711	18,499	12,212	1,933	Woolen fabrics
1,623	29,494	24,644	4,850	3,382	(3) Silk and spun silk fabrics
1,049	27,881	23,481	4,400	3,277	Silk fabrics
1,008	26,724	22,683	4,042	3,011	Pure silk filament fabrics
41	1,157	799	358	266	Mixed silk filament fabrics
574	1,613	1,162	450	106	Spun silk fabrics
1,093	4,231	1,577	2,654	615	(4) Flax fabrics
7,367	148,809	84,445	64,363	6,977	(5) Viscose staple fabrics
1,641	47,164	23,574	23,589	990	(6) Rayon filament fabrics
577	24,818	7,170	17,648	532	(7) Acetate fabrics
123,803	1,424,804	527,358	897,446	64,100	(8) Synthetic fiber fabrics
88,809	1,033,586	373,421	660,165	36,278	Synthetic filament fabrics
19,218	149,676	46,466	103,209	3,792	Nylon
61,544	794,418	262,050	532,368	20,808	Polyester
8,046	89,493	64,905	24,588	11,677	Other synthetic filament fabrics
34,994	391,217	153,937	237,281	27,822	Synthetic staple fabrics
2,420	25,162	12,775	12,387	1,691	Acrylic
27,540	302,002	106,329	195,673	23,030	Polyester
5,034	64,054	34,833	29,221	3,101	Other synthetic staple fabrics
					Other fabrics
1,308	59,376	19,675	39,701	1,475	Tire cord
...	Nylon
...	Polyester
4,878	32,851	32,019	832	6,275	Towel

Note : Other fabrics (Tire cord and Towel) do not included in Total of fabrics.

織物—生産内訳

Woven fabrics—Breakdown of production by Woven fabrics

単位 (Unit) : 千m² (1000m²)

品 目	生産数量 Production Quantity	織物業				Goods
		綿スフ 織物業 Cotton staple fabric industry	毛 織物業 Wool fabric industry	絹人絹 織物業 Silk rayon fabric industry	麻 織物業 Flax fabric industry	
1. 綿織物	540,549	535,397	209	4,886	57	1. Cotton fabrics
(1) 生地 (糸晒しを含む)	343,065	341,355	83	1,570	57	(1) Texture (bleached yarn included)
かなきん	20,902	20,902	—	—	—	Unbleached muslin
ポプリン・ブロード	48,657	48,657	—	—	—	Poplin, broad cloths
粗布・てんじく・細布・ネル	17,747	17,747	—	—	—	Sofu, Tenjiku, Saifu and flannel cloth
クレープ	2,434	2,434	—	—	—	Crapes
あや類	41,701	41,701	—	—	—	Leases
朱子	34,479	34,444	—	35	—	Satin
別珍・コール天	8,535	8,535	—	—	—	Velveteen and corduroy
白もめん・包帯・ガーゼ	29,476	29,476	—	—	—	Bandagecloth, gauze, white cotton cloth
その他の生地	139,135	137,460	83	1,535	57	Other texture
(2) 糸染計	197,484	194,042	126	3,316	—	(2) Yarn dyed
ギンガム	12,867	12,867	—	—	—	Gingham
その他の糸染	184,617	181,175	126	3,316	—	Other dyed yarn
2. 毛織物	88,114	16,383	70,584	1,147	—	2. Wool fabrics
(1) そ毛織物	75,970	11,282	63,570	1,119	—	(1) Worsted fabrics
男子服地	44,946	7,142	37,763	41	—	Men's dress clothe
婦人児服地	27,371	3,357	23,927	88	—	Women's dress clothe
その他のそ毛	3,653	783	1,879	990	—	Others worsted fabrics
(2) 紡毛織物	12,143	5,101	7,014	28	—	(2) Woolen fabrics
男子服地	523	72	426	25	—	Men's dress clothe
婦人児服地	6,954	1,345	5,609	—	—	Women's dress clothe
毛布地	929	—	929	—	—	Blanket texture
その他の紡毛	3,737	3,684	50	3	—	Others woolen fabrics
3. 絹織物	26,826	15	—	26,715	95	3. Silk fabrics
(1) 広幅計	10,278	1	—	10,276	—	(1) Double width total
羽二重類	4,354	—	—	4,354	—	Habutae
クレープ類	3,250	—	—	3,250	—	Crape
先練 (先染)	2,674	1	—	2,672	—	Yarn dyed
(2) 小幅計	11,966	14	—	11,857	95	(2) Single width total
ちりめん類	8,128	—	—	8,033	95	Silk crape
先練 (先染)	3,839	14	—	3,825	—	Yarn dyed
(3) その他の後練 (後染)	4,582	—	—	4,582	—	(3) Other piece dyed silk fabrics
4. ビスコーススフ織物	141,929	133,570	669	7,688	1	4. Viscose staple fabrics
(1) 生地計 (糸晒しを含む)	133,275	128,996	—	4,278	1	(1) Texture total (bleached yarn included)
モスリン	81,460	81,460	—	—	—	Moslin
その他の生地	51,815	47,536	—	4,278	1	Other texture
(2) 先染	8,653	4,574	669	3,410	—	(2) Yarn dyed
5. ナイロン長繊維	130,194	15,366	52	114,769	7	5. Nylon filament fabrics
タフタ	64,872	—	—	64,872	—	Taffeta
その他のナイロン長繊維	65,322	15,366	52	49,897	7	Other nylon filament fabrics
6. ポリエステル	999,436	257,069	6,163	726,839	9,365	6. Polyester fabrics
(1) 長繊維	731,078	28,831	2,071	700,176	—	(1) Synthetic filament fabrics
タフタ	182,541	—	—	182,541	—	Taffeta
デシン	15,887	—	—	15,887	—	Flat crape
ジョーゼット	50,117	—	—	50,117	—	Georgette crape
ポンジー	36,779	2,775	—	34,004	—	Pongee
加工糸織物	213,979	7,518	583	205,878	—	Texruted yarn fabrics
その他のポリエステル長繊維	231,774	18,538	1,488	211,748	—	Other polyester filament fabrics
(2) 短繊維	268,358	228,237	4,092	26,664	9,365	(2) Synthetic staple fabrics
ポプリン・ブロード	88,933	74,640	0	14,293	—	Poplin, broad cloths
その他のポリエステル短繊維	179,425	153,597	4,092	12,371	9,365	Other polyester staple fabrics

注：広幅は織上がり幅50.8cm (20インチ) 以上、小幅は織上がり幅50.8cm未満のものである。

Note: Wide fabrics are those with a woven width of 50.8 cm (20 inches) or more, and narrow fabrics are those with a woven width of less than 50.8cm.

敷物・フェルト・不織布
Covering, Felt and Non-woven fabrics

単位：モケット、敷物…千m²
Unit: Moquett, Covering…1000m²
フェルト、不織布…t
Felt, Non-woven fabrics…t

品 目 Goods	生産数量 Production Quantity	受入数量 Receipt Quantity	出荷数量 Shipment Quantity				年末在庫数量 Inventory Quantity
			計 Total	販売 Sales		その他 Others	
				数量 Quantity	金額(百万円) Value (Millions of yen)		
モケット Moquett	4,351	31	4,464	4,460	7,053	4	375
敷物合計 Covering total	82,741	6,171	90,514	81,253	75,675	9,261	7,782
じゅうたん Carpet	884	151	1,073	990	4,325	82	191
タフテッドカーペット Tufted carpet	81,857	6,019	89,441	80,263	71,350	9,178	7,590
プレスフェルト(ニードルフェルトを除く) Press felt (needle felt excluded)	6,621	43	6,663	6,607	5,795	56	535
不織布合計 Non-woven fabrics total	300,013	11,674	312,991	283,104	179,636	29,887	19,439
乾式 Dry laid type	279,565	11,674	290,652	260,794	159,271	29,859	17,092
湿式 Wet laid type	20,449	-	22,339	22,310	20,365	28	2,347

(ア) 不織布一用途別生産内訳

Non-woven fabrics—Breakdown of production by use

単位 (Unit) : t

用 途 別	生 産 Production	By use
不織布合計	300,013	Non-woven fabrics total
衣料用	7,961	For garment
産業用	101,340	For industry
車両用	52,210	For vehicles
その他の産業用	49,130	For others industry
土木・建築用	29,838	For civil engineering, construction
農業・園芸用	1,236	For agriculture and gardening
生活関連用	46,218	For household sundry goods
医療・衛生用	87,688	For medical treatment and supplies
その他用	25,733	For others

(イ) 不織布(乾式)一設備別生産実績

Non-woven fabrics (dry laid type)—production by facilities

単位 (Unit) : t

設 備 別	生 産 Production	By facilities
ケミカルボンド式	38,371	Chemical bond type
サーマルボンド式	41,420	Thermal bond type
ニードルパンチ式(ニードルフェルトを含む)	90,730	Needle punch type (needle felt included)
スパンボンド・メルトブロー式	82,931	Spun bond and melt blown type
スパンレース式	17,055	Spun lace type
その他の乾式	9,059	Other dry laid type

染色整理
Dyeing and Finishing Processes

品 目	加工高 Products Quantity						
	合 計 Total			精練・漂白品 Bleached		浸染品 Dyed	
	計 Total	輸出用 For exports	国内用 For domestic use	輸出用 For exports	国内用 For domestic use	輸出用 For exports	国内用 For domestic use
織物合計	2,808,018	575,087	2,232,931	71,109	492,515	343,263	1,089,545
綿織物	900,837	142,316	758,521	19,727	240,977	26,319	164,549
毛織物	145,983	2,707	143,276	-	604	982	43,724
そ毛	113,599	2,704	110,895	-	12	981	32,330
紡毛	32,384	3	32,381	-	592	1	11,394
絹・絹紡織物	25,346	3,216	22,130	1,737	19,016	1,297	1,476
麻織物	4,313	10	4,303	-	1,486	6	875
人絹・キュブラ織物	72,042	14,857	57,185	493	5,350	13,505	49,182
スフ織物	41,123	4,249	36,874	370	3,594	1,937	28,269
アセテート織物	36,209	18,357	17,852	8	1,661	18,348	15,602
合成繊維織物	1,582,165	389,375	1,192,790	48,774	219,827	280,869	785,868
長繊維	1,130,726	286,025	844,701	8,604	140,159	237,299	599,603
ナイロン	140,025	28,453	111,572	1,210	24,696	20,703	75,237
ポリエステル	961,117	247,330	713,787	7,363	114,690	216,525	517,565
その他の繊維	29,584	10,242	19,342	31	773	71	6,801
短繊維	451,439	103,350	348,089	40,170	79,668	43,570	186,265
ポリエステル	348,023	89,932	258,091	40,170	70,800	43,434	124,189
その他の繊維	103,416	13,418	89,998	-	8,868	136	62,076
織物加工賃(百万円)	219,241	43,269	175,971	3,834	21,347	27,442	90,162
ニット生地合計	655,891	36,352	619,539	8,301	63,111	27,171	465,829
たて編	284,416	30,067	254,349	6,965	31,372	22,404	196,152
合成繊維	272,682	28,785	243,897	5,961	29,243	22,126	191,628
その他のたて編	11,734	1,282	10,452	1,004	2,129	278	4,524
丸編	371,475	6,285	365,190	1,336	31,739	4,767	269,677
綿	122,141	1,489	120,652	1,320	21,964	115	70,886
毛	9,569	5	9,564	-	519	-	4,872
合成繊維	222,528	4,721	217,807	16	8,036	4,582	182,094
その他の丸編	17,237	70	17,167	-	1,220	70	11,825
ニット生地加工賃(百万円)	73,411	2,699	70,712	334	4,186	2,292	57,262
毛布合計	12,682	-	12,682	-	966	-	1,826
毛織毛布	2,156	-	2,156	-	681	-	637
その他の織毛布	285	-	285	-	285	-	-
ニット	10,241	-	10,241	-	-	-	1,189
毛布加工賃(百万円)	2,573	-	2,573	-	208	-	525

注：1. 製品引渡=前月末在庫(製品)+加工高-当月末在庫(製品)。
2. 加工賃については計と内訳が四捨五入の関連から合わない場合もある。
3. 平成14年1月の調査票改正により毛布の内訳の「タフト」を廃止した。

単位 (Unit) : 千m² (1000m²)

加工高 Products Quantity				引渡数量 Shipments Quantity	年末在庫数量 Inventory Quantity		Goods
なっ染品 Printed		整理 Finishing processes		製品 Products	原反(仕掛中 を含む) Non Products	製品 Products	
輸出用 For exports	国内用 For domestic use	輸出用 For exports	国内用 For domestic use				
77,817	308,544	82,898	342,327	2,825,074	310,493	163,596	Woven fabrics Total
41,524	256,330	54,746	96,665	907,222	82,771	29,644	Cotton fabrics
-	317	1,725	98,631	147,706	17,695	33,009	Wool fabrics
-	184	1,723	78,369	116,051	15,873	23,452	Worsted fabrics
-	133	2	20,262	31,655	1,822	9,557	Woolen fabrics
-	201	182	1,437	25,312	769	708	Silk-spun silk fabrics
4	208	-	1,734	4,271	373	409	Flax fabrics
794	206	65	2,447	73,399	11,835	6,513	Rayon filament cuprammoniumrayon fabrics
1,819	328	123	4,683	40,693	2,412	1,151	Rayon staple fabrics
-	-	1	589	36,702	7,988	2,662	Acetate fabrics
33,676	50,954	26,056	136,141	1,589,769	186,650	89,500	Synthetic fiber fabrics
19,629	38,835	20,493	66,104	1,136,301	134,778	51,566	Filament
550	1,684	5,990	9,955	139,323	13,000	7,108	Nylon
19,079	36,898	4,363	44,634	967,389	121,026	44,367	Polyester
-	253	10,140	11,515	29,589	752	91	Other filaments
14,047	12,119	5,563	70,037	453,468	51,872	37,934	Staple
886	11,621	5,442	51,481	349,227	43,709	31,520	Polyester
13,161	498	121	18,556	104,241	8,163	6,414	Other staples
7,408	36,316	4,586	28,146	Processing fees (million yen)
676	31,163	204	59,436	660,699	83,422	36,369	Knit fabrics
542	10,824	156	16,001	286,182	46,776	21,399	Warp knitted fabrics
542	9,144	156	13,882	274,385	46,063	21,027	Synthetic fibers
-	1,680	-	2,119	11,797	713	372	Other warp knitted fabrics
134	20,339	48	43,435	374,517	36,646	14,970	Circular knitted fabrics
54	12,105	-	15,697	121,694	9,809	3,248	Cotton
-	149	5	4,024	9,738	761	630	Wool
80	7,721	43	19,956	225,682	24,157	9,894	Synthetic fibers
-	364	-	3,758	17,403	1,919	1,198	Other circular knitted fabrics
61	4,880	12	4,383	Processing fees (million yen)
-	8,937	-	953	12,408	96	715	Blankets
-	-	-	838	2,181	69	130	Wool woven blankets
-	-	-	-	285	-	-	Other woven blankets
-	8,937	-	115	9,942	27	585	Knit
-	1,472	-	368	Processing fees (million yen)

Note : 1. Products shipments = Inventories at the end of previous month (products) + products - inventories at the end of the month (products)
2. With regard to processing fees, there are cases where the total and the sub-breakdowns do not coincide, due to the rounding off of figures.
3. In January, 2002, due to revisions in the survey sheets, "Tufted" was abolished.

ニット生地
Knit fabrics

品 目	生産数量 Production Quantity	受入数量			受入数量 Receipt Quantity
		たて編 Wrap knit fabrics	丸編 Circular knit fabrics	横編 Weft knit fabrics	
合計	97,514	37,112	60,086	316	5,869
綿生地	34,821	453	34,265	102	4,473
毛生地	522	-	475	47	35
合成繊維生地	55,988	34,436	21,497	55	707
ナイロン	7,629	6,933	696	-	47
アクリル	4,243	84	4,124	36	79
ポリエステル	40,480	26,238	14,243	-	562
その他	3,635	1,181	2,434	19	19
その他の繊維製生地	6,183	2,223	3,848	111	655

ニット・衣服縫製品
Knit and Sewn clothing products

品 目	生産数量			受入数量			出荷数量			
	Production Quantity			Receipt Quantity			Shipments Quantity			
	ニット製 Knit	織物製 woven fabric	...	ニット製 Knit	織物製 woven fabric	...	販売数量 Sales Quantity			
ニット製 Knit							織物製 woven fabric	...	ニット製 Knit	織物製 woven fabric
外衣	227,704	110,615	117,089	77,272	25,643	51,629	309,415	224,390	101,304	123,086
下着	135,517	119,792	15,725	67,579	65,431	2,148	209,454	147,784	136,008	11,776
補整着	21,723	9,131	12,592	73,920	799	73,121	96,135	89,677	5,626	84,051
寝着類	5,454	3,187	2,267	39	39	-	5,480	2,927	1,527	1,400
靴下	633,198	633,198	...	307,983	307,983	...	956,377	895,418	895,418	...
手袋	9,747	9,747	...	50,586	50,586	...	60,689	60,689	60,689	...
乳児用	2,597	1,743	854	236	-	236	2,837	1,337	1,016	321

単位 (Unit) : t

消費数量 Consumption Quantity	出荷数量 Shipments Quantity	年末在庫数量 Inventory Quantity	Goods
7,792	96,408	4,702	Total
6,697	33,271	1,814	Cotton fabrics
127	427	9	Wool fabrics
714	56,085	2,646	Synthetic fiber fabrics
8	7,664	161	Nylon
214	4,111	496	Acrylic
439	40,471	1,180	Polyester
53	3,838	810	Others
253	6,625	232	Other fiber fabrics

単位 (Unit) : 千点 (1000n)

販売金額 (百万円) Value (Million Yen)			出荷数量 Shipments Quantity			年末在庫数量 Inventory Quantity			Goods
ニット製 Knit		織物製 woven fabric	その他 Others		織物製 woven fabric	ニット製 Knit		織物製 woven fabric	
459,062	166,892	292,170	85,025	35,548		49,476	38,267		14,447
61,861	57,502	4,360	61,670	53,244	8,425	9,271	9,010	260	Underwear
93,106	4,332	88,774	6,458	4,271	2,186	1,253	283	970	Foundation garment
3,020	2,280	741	2,552	1,689	863	117	96	21	Nightwear
150,322	150,322	...	60,960	60,960	...	157,362	157,362	...	Hosiery
1,701	1,701	...	-	-	...	7,422	7,422	...	Gloves and mittens
1,780	1,520	260	1,500	721	779	56	52	5	For baby

ニット・衣服縫製品一生産内訳
Breakdown of production by Knit and Sewn clothing products

品 目	合 計 Total	ニット製 Knit 計 Total	計 Total
外衣計	227,704	110,615	117,089
スーツ類	10,524	451	10,073
上衣	6,617	371	6,246
ズボン・スカート	3,907	80	3,827
オーバーコート・ジャケット類	8,544	802	7,743
ズボン・スラックス類	28,158	1,314	26,844
ドレス類	1,641	153	1,487
スカート類	9,378	981	8,397
セーター・カーディガン・ベスト類	17,435	17,226	210
学校服	8,578	350	8,229
上衣	3,573	246	3,327
ズボン・スカート	5,005	104	4,901
制服	1,347	5	1,342
上衣	629	5	625
ズボン・スカート	717	-	717
作業・事務服	9,009	3	9,006
上衣（衛生白衣を含む）	5,077	3	5,074
ズボン・スカート	3,932	0	3,932
スポーツ用	39,484	34,808	4,676
上衣	20,085	17,681	2,405
ズボン・スカート	19,398	17,127	2,272
ワイシャツ・ブラウス	37,405	2,164	35,241
アウターシャツ・スポーツシャツ・Tシャツ	41,525	39,378	2,147
その他の外衣	14,676	12,982	1,694
下着計	135,517	119,792	15,725
アンダーシャツ・クレープシャツ	46,509	45,779	730
スリッパ・ベチコート類	8,186	5,351	2,835
パンツ類	67,124	55,891	11,233
その他の下着	13,699	12,772	927
寝着類（パジャマ・ネグリジェ）	5,454	3,187	2,267
靴下計	633,198	633,198	...
パンティストッキング	392,983	392,983	...
短靴下類（その他の靴下を含む）	240,215	240,215	...

单位 (Unit) : 千点 (1000n)

織物製 Woven fabric		Goods
成年男子・少年用 Men's and boy's	成年女子・少女用 Women's and girls	
66,498	50,591	Outerwear
7,053	3,020	Suits
4,197	2,049	Coats and jackets
2,856	971	Trousers and skirts
1,994	5,749	Jackets, blazers and jumper jackets
14,349	12,495	Trousers and slacks
...	1,487	Dresses
...	8,397	Skirts
23	186	Sweaters, cardigans and vests
4,588	3,640	School uniforms
1,535	1,792	Coats and jackets
3,053	1,848	Trousers and skirts
1,030	311	Uniforms
437	188	Coats and jackets
594	124	Trousers and skirts
7,121	1,885	Office and work clothing
3,695	1,379	Coats and jackets (including sanitary white clothing)
3,426	506	Trousers and skirts
4,007	669	Sport clothing
2,008	397	Coats and jackets
2,000	272	Trousers and skirts
24,980	10,261	White shirts and blouses
1,034	1,113	Outer shirts, sports shirts and T-shirts
317	1,377	Other outerwear
7,727	7,999	Underwear total
575	155	Undershirts and crapeshirts
...	2,835	Slips and petticoats
7,140	4,093	Pants
12	915	Other underwears
430	1,837	Nightwear (Pajamas and negligees)
...	...	Hosiery total
...	...	Panty hose
...	...	Socks (Other hosiery)

製綿・ふとん
Wadding and Futon

品 目	生産数量 Production Quantity	受入数量 Receipt Quantity	消費数量 Consumption Quantity	出荷数量 Shipments Quantity
				計 Total
製綿計	15,282	290	9,554	6,054
合成繊維	9,901	121	5,217	4,811
その他（羊毛を含む）	5,381	169	4,338	1,243
ふとん計	7,676	939	...	8,680
掛ふとん	1,742	211	...	1,965
敷ふとん	2,618	174	...	2,819
こたつふとん	859	55	...	919
羽毛・羽根ふとん	2,456	499	...	2,977

注：1. 製綿・ふとんのこたつふとんは、こたつ敷ふとんを含む。ただし、こたつパッド（こたつベットともいう）は除く。

2. 製綿には、中入綿・ふとん綿を含む。

Note: 1. Covers for Kotatsu in wadding and futons include futon-type mattresses. However, Kotatsu pads (also called Kotatsu pets) are excluded.
2. Waddings include "Nakaire-wata" and "Futon-wata".

漁網・陸上網，合成繊維網，細幅織物，組ひも及びレース生地
Fishing nets and Ground nets, Synthetic fiber ropes, Narrow fabrics, Braids and Lace fabrics

品 目	生産数量 Production Quantity	受入数量 Receipt Quantity	出荷数量 Shipments Quantity	
			計 Total	販売 Sales 数量 Quantity
漁網・陸上網計	10,038	1,744	11,670	11,073
ナイロン	3,262	411	3,695	3,536
ポリエステル	1,955	181	2,105	2,023
その他の網	4,821	1,152	5,870	5,514
合成繊維網計	18,963	5,451	24,422	22,150
ポリエチレン	4,103	1,238	5,402	4,931
ポリプロピレン	7,760	2,416	10,199	9,231
その他の合成繊維	7,100	1,796	8,821	7,988
細幅織物	14,351	489	14,788	11,619
組ひも	2,557	386	2,934	2,695
レース生地合計	45,257	19,815	65,515	64,987
編・ボビンレース	41,020	18,106	59,362	59,101
刺しゅうレース	4,237	1,709	6,153	5,886

単位 (Unit) : 製綿 (Wadding) t ふとん (Futon) 千枚 (1000Sheet)

出荷数量 Shipments Quantity		その他 Others	年末在庫数量 Inventory Quantity	Goods
販売 Sales	金額 (百万円) Value (million yen)			
数量 Quantity				
5,475	2,084	580	403	Wadding total
4,406	1,469	405	181	Synthetic fiber
1,068	614	175	223	Other wadding (wool included)
7,776	51,505	904	282	Futon total
1,760	7,262	205	81	Comforters
2,519	11,552	300	100	Underlay
802	2,762	116	54	Kotatsu quilt
2,694	29,929	283	46	Down or feather quilt

単位 (Unit) : t
単位 (Unit) : レース生地 (Lace fabric...1000m²)

出荷数量 Shipments Quantity		その他 Others	年末在庫数量 Inventory Quantity	Goods
販売 Sales	金額 (百万円) Value (million yen)			
19,091		597	2,270	Fishing nets and ground nets total
6,774		159	480	Nylon nets
3,846		82	701	Polyester nets
8,471		356	1,089	Other nets
13,654		2,272	2,384	Synthetic fiber ropes total
2,613		470	485	Polyethylene ropes
4,959		968	1,014	Polypropylene ropes
6,081		833	885	Other synthetic fiber ropes
21,221		3,170	1,072	Narrow fabrics
6,654		239	180	Braids
29,447		528	6,626	Lace fabrics total
22,897		261	5,836	Knitted lace and bobbin lace
6,550		267	790	Embroidery lace

家具
Furniture

品目	単位 Unit	生産数量 Production Quantity	受入数量 Receipt Quantity	計 Total
金属製家具計	
金属製机計	個 n	3,343,458	39,169	3,370,679
事務用机	個 n	1,462,330	26,165	1,514,522
その他の机 (卓子を含む)	個 n	1,881,128	13,004	1,856,157
金属製いす計	個 n	6,140,585	370,025	6,406,819
回転式いす	個 n	1,605,529	240,332	1,826,347
その他の金属製いす	個 n	4,535,056	129,693	4,580,472
引出箱	個 n	484,827	9,045	498,622
保管庫類	個 n	1,974,750	82,625	2,124,841
耐火金庫	個 n	231,446	11,725	243,326
台所用計	個 n
流し台	個 n	473,009	6,118	489,861
ガス台	個 n	303,171	4,405	314,372
調理台	個 n	214,710	1,626	222,145
システムキッチン	セット sets	697,775	856	696,240
ベッド	個 n	192,739	2,832	194,175
棚	個 n	1,969,169	133,134	2,247,820
間仕切り	平方m m ²	3,679,403	3,098	3,652,517
その他の金属製家具	個 n	2,434,780	229,375	2,703,358
木製家具計	個 n
たんす計	個 n	200,327	11,165	255,723
洋服たんす	個 n	61,794	3,562	72,023
和たんす	個 n	18,872	2,678	23,842
整理たんす	個 n	119,661	4,925	159,858
ドレッサー (鏡台を含む)	個 n	1,025,221	845	1,053,685
木製棚計	個 n	2,084,428	39,254	2,166,171
食器棚	個 n	1,682,996	8,158	1,714,668
その他の木製棚	個 n	401,432	31,096	451,503
木製机	個 n	334,675	33,306	385,260
木製テーブル	個 n	664,352	73,712	774,447
木製いす計	個 n	1,252,766	172,197	1,456,690
応接いす	個 n	461,693	68,464	531,846
食卓いす	個 n	674,096	99,058	801,334
その他の木製いす	個 n	116,977	4,675	123,510
ベッド	個 n	824,351	91,852	959,899
システム収納家具	セット sets	192,804	19,939	220,179
その他の木製家具	個 n	2,458,309	148,330	2,722,864

注：平成14年1月の調査票改正により「受入」を新設した。
Note: In January, 2002, due to revisions in the survey sheets, "Receipt Quantity" was established.

単位 (Unit) : 金額 (Value) …百万円 (Million Yen)

出荷数量 Shipments Quantity		その他 Others	年末在庫数量 Inventory Quantity	Goods
販売 Sales				
数量 Quantity	金額 Value			
...	438,710	Metal
3,369,853	54,448	826	318,663	Desks
1,513,908	38,069	614	188,815	Office desks
1,855,945	16,379	212	129,848	Other desks (including tables)
6,406,819	43,681	-	498,431	Chairs
1,826,347	18,392	-	183,599	Swivel chairs
4,580,472	25,289	-	314,832	Other metal chairs
498,557	9,680	65	62,689	Filing cabinets
2,124,696	27,319	145	234,296	Storage cabinets
243,309	9,053	17	15,917	Fire-resistive containers
...	147,572	Kitchen furniture
489,843	23,914	18	52,657	Sink cabinets
314,336	5,066	36	37,357	Range tables
222,119	4,276	26	27,114	Cooking tables
696,240	114,316	-	42,139	System kitchens
193,094	23,425	1,081	40,504	Metal beds
2,247,804	21,582	16	207,340	Racks
3,652,413	70,689	104	170,992	Partition
2,693,616	31,263	9,742	170,159	Other metal furnitures
...	220,535	Wooden
248,371	16,982	7,352	55,301	Chest of drawers
70,211	6,582	1,812	16,028	Wardrobe
23,603	2,045	239	5,681	Japanese style cabinet of drawers
154,557	8,355	5,301	33,592	Cabinets of drawers
1,052,544	16,198	1,141	78,332	Dressors (including miller stands)
2,161,510	47,828	4,661	260,282	Wooden shelves
1,713,170	39,946	1,498	200,628	Cupboards
448,340	7,883	3,163	59,654	Other shelves
384,635	6,127	625	22,508	Wooden desks
772,583	16,376	1,864	87,431	Wooden tables
1,441,435	37,787	15,255	146,776	Wooden chairs
522,359	22,466	9,487	29,772	Sofas
795,708	12,508	5,626	100,209	Dining chairs
123,368	2,813	142	16,795	Other chairs
816,602	31,849	143,297	98,013	Wooden beds
219,779	2,211	400	9,889	System cabinets
2,712,172	45,178	10,692	173,593	Other wooden furnitures

楽 器
Musical instruments

品 目	単位 Unit	生産数量 Production Quantity	受入数量 Receipt Quantity	合計
				Total
合 計	
ピアノ計	台 n	108,067	289	112,813
縦型	台 n	79,821	145	81,934
平型	台 n	28,246	144	30,879
電子ピアノ	台 n	188,522	77,410	268,431
電子オルガン	台 n	28,298	307	27,783
電子キーボード類 (計)	台 n	132,782	144,636	296,154
電子キーボード (ミニキーボードを除く)	台 n	17,665	142,380	176,416
キーボードシンセサイザー	台 n	115,117	2,256	119,738
管楽器	本 n	255,157	43,065	290,313
ギター・電気ギター	本 n	151,764	75,951	241,711

文 具
Stationery

品 目	単位 Unit	生産数量 Production Quantity	受入数量 Receipt Quantity	合計
				Total
合 計	
鉛筆計	グロス gross	2,531,375	1,713,404	4,354,031
黒芯鉛筆	グロス gross	1,832,228	1,177,522	3,089,845
色芯鉛筆	グロス gross	699,147	535,882	1,264,186
シャープペンシル	千本 10 ³ n	285,236	24,805	309,246
シャープペンシル用替芯	千本 10 ³ n	3,977,288	320,780	4,236,805
ボールペン計 (完成品)	千本 10 ³ n	1,426,703	182,631	1,605,798
水性	千本 10 ³ n	989,361	131,627	1,117,938
油性	千本 10 ³ n	437,342	51,004	487,860
マーキングペン	千本 10 ³ n	636,430	211,454	849,127
クレヨン・パス	千本 10 ³ n	72,449	46,648	122,369
水彩絵の具	千本 10 ³ n	64,360	411	66,967
修正液	千本 10 ³ n	56,121	5,689	63,855
修正テープ	千個 10 ³ n	13,205	67,277	78,444

単位 (Unit) : 金額 (Value) …百万円 (Million Yen)

出荷数量 Shipments Quantity		その他 Others	年末在庫数量 Inventory Quantity	Goods
販売 Sales				
数量 Quantity	金額 Value			
…	112,937	…	…	Total
112,778	43,323	35	9,480	Pianos
81,915	19,549	19	7,329	Upright type pianos
30,863	23,774	16	2,151	Grand type pianos
268,112	21,784	319	20,766	Electronic pianos
27,705	7,549	78	3,149	Electronic organs
294,086	14,601	2,068	34,540	Electronic keyboards total
174,773	4,918	1,643	26,658	Electronic keyboards
119,313	9,683	425	7,882	Keyboards synthesizers
257,831	18,503	32,482	45,345	Wind instruments
241,703	7,177	8	25,543	Guitars · Electric guitars

単位 (Unit) : 金額 (Value) …百万円 (Million Yen)

出荷数量 Shipments Quantity		その他 Others	年末在庫数量 Inventory Quantity	Goods
販売 Sales				
数量 Quantity	金額 Value			
…	162,799	…	…	Total
2,735,985	8,709	1,618,046	612,256	Pencils
1,976,080	5,773	1,113,765	448,480	Black lead pencils
759,905	2,935	504,281	163,776	Color lead pencils
272,846	18,489	36,400	27,392	Mechanical pencils
3,662,027	6,873	574,778	524,036	Leads for mechanical pencils
1,414,305	71,364	191,493	137,388	Ballpoint pens
975,309	43,570	142,629	98,680	Roller ballpens
438,996	27,795	48,864	38,708	Oil ballpens
737,582	39,491	111,545	92,978	Marking pens
120,837	1,731	1,532	43,888	Crayons and Oil pastels
65,385	2,676	1,582	41,228	Water color paints
59,875	5,481	3,980	4,264	Correction fluids
78,113	7,986	331	7,230	Correction tapes

玩具
Toys

品目	生産数量 Production Quantity	出荷数量 Shipments Quantity		
		合計 Total	販売 Sales	
			数量 Quantity	金額(百万円) Value (Million Yen)
合計	20,112,697	20,235,334	20,081,506	710,779
機械玩具計(可動装置を有するもの)	12,008,743	12,021,121	11,879,645	678,413
電子応用玩具	11,503,658	11,511,528	11,379,177	671,953
電動玩具	375,429	379,597	379,060	5,474
ゼンマイ, フリクション玩具類	129,656	129,996	121,408	986
その他の玩具計(可動装置を有しないもの)	8,103,954	8,214,213	8,201,861	32,366
プラスチック製計	8,074,953	8,185,212	8,172,860	32,228
モデル	4,930,813	5,029,767	5,029,767	21,470
その他のプラスチック製玩具	3,144,140	3,155,445	3,143,093	10,758
布帛製	29,001	29,001	29,001	138

革靴
Leather boots and shoes

品目	生産数量 Production Quantity	受入数量 Receipt Quantity	出荷数量 Shipments Quantity	
			合計 Total	販売 Sales
				数量 Quantity
合計	29,657,182	6,752,003	36,924,827	35,373,794
紳士用革靴	9,603,408	2,701,614	12,604,293	12,082,587
婦人用・子供用革靴	14,170,631	3,426,420	17,701,575	16,681,003
運動用革靴	810,179	324,845	1,140,061	1,139,767
作業用革靴	4,944,425	265,641	5,355,017	5,351,687
その他の革靴	128,539	33,483	123,881	118,750

単位 (Unit) : 数量 (Quantity) …ダース (Dozen)

	年 末 在 庫 数 量 Inventory Quantity	Goods
その 他 Others		
153,828	1,674,896	Total
141,476	630,698	Electronic toys
132,351	607,237	Electronic applied toys
537	20,905	Electric toys
8,588	2,556	Clockwork toy and friction toys
12,352	1,044,198	Other toys
12,352	1,044,198	Plastic toys
-	832,135	Plastic models
12,352	212,063	Other Plastic toys
-	-	Plush toys

単位 (Unit) : 数量 (Quantity) …足 (Pair)

	その 他 Others	年 末 在 庫 数 量 Inventory Quantity	Goods
金額 (百万円) Value (Million Yen)			
175,791	1,551,033	2,848,611	Total
62,962	521,706	1,472,294	Men's leather boots and shoes
91,893	1,020,572	1,026,954	Women's and children's leather boots and shoes
5,032	294	21,250	Leather boots and shoes for sports exclusively
15,446	3,330	321,989	Work leather boots and shoes
458	5,131	6,124	Other leather boots and shoes

製 革
Leather

1) 生産・出荷・在庫 Production, Shipments, Inventory

品 目	単位 Unit	生 産 Production		受 入 (製 品) 枚 数 (丸革換算) Receipt (Products) Number of sheets (※1)	合 計 Total	
		枚 数 (丸革換算) n (※1)	原皮換算 重量 t (※2)		枚 数 (丸革換算) n (※1)	枚 数 (丸革換算) n (※1)
合 計		5,449,219	78,463	139,576	5,554,893	5,538,547
クロム甲革計 (工業用を除く)	1000dm ²	5,356,503	76,506	124,756	5,449,694	5,433,368
牛 計	1000dm ²	3,355,124	65,802	124,726	3,493,489	3,490,093
成 牛	1000dm ²	2,451,327	61,283	91,503	2,522,816	2,520,676
小 ・ 中 牛	1000dm ²	903,797	4,519	33,223	970,673	969,417
豚	1000dm ²	1,185,340	7,112	30	1,147,417	1,134,487
馬・やぎ・めん羊	1000dm ²	816,039	3,592	-	808,788	808,788
ぬめ革 (茶利革を含む)	1000dm ²	85,172	1,741	8,859	89,000	88,985
そ の 他 の 牛 革	t	7,544	215	5,961	16,199	16,194

2) 出荷 (販売) 内訳表 Shipments (sales) details

品 目	単位 Unit	販 売 業 者 向 For sellings		
		枚 数 (丸革換算) n (※1)	重量又は 面 積 Weight or area	金額 Value
合 計		4,151,131	...	43,470
クロム甲革計 (工業用を除く)	1000dm ²	4,073,404	1,134,750	42,255
牛 計	1000dm ²	2,693,105	923,660	37,420
成 牛	1000dm ²	1,782,622	772,203	29,344
小 ・ 中 牛	1000dm ²	910,483	151,457	8,076
豚	1000dm ²	855,433	114,262	1,970
馬・やぎ・めん羊	1000dm ²	524,866	96,828	2,865
ぬめ革 (茶利革を含む)	1000dm ²	63,455	20,878	975
そ の 他 の 牛 革	t	14,272	154	240

※1：丸革換算 (Conversion of whole hide)
 ※2：原皮換算重量 (Weight of raw hide and skin)

出 荷 Shipments				年 末 在 庫 Inventory		Goods
販 売 計 Sales			その他の 枚 数 (丸革換算) Others n (※1)	枚 数 (丸革換算) n (※1)	原皮換算 重量 t (※2)	
原皮換算 重量 t (※2)	重量又は 面 積 Weight or area	金 額 (百万円) Value (Million Yen)				
80,612	...	57,858	16,346	712,965	6,205	Total
78,260	1,501,526	56,400	16,326	676,140	5,378	Chrome tanned upper leather(except industrial use)
67,864	1,238,589	50,483	3,396	280,769	4,103	Cattle
63,017	1,075,714	41,765	2,140	134,967	3,374	Cattle hide
4,847	162,875	8,718	1,256	145,802	729	Kip and calf
6,807	151,281	2,403	12,930	132,164	793	Pig leather
3,589	111,656	3,514	-	263,207	482	Horse, goat and sheep leather
1,876	27,039	1,163	15	33,046	719	Case leather (Chary leather included)
476	201	295	5	3,779	109	Other leathers

※丸革換算：Conversion of whole hide
 金額 (Value) …百万円 (Million yen)

革 製 品 製 造 業 者 向 For leather manufacturers			金額 Value	Goods
枚 数 (丸革換算) n (※1)	重量又は 面 積 Weight or area			
1,387,416	...	14,388	Total	
1,359,964	366,776	14,145	Chrome tanned upper leather(except industrial use)	
796,988	314,929	13,063	Cattle	
738,054	303,511	12,421	Cattle hide	
58,934	11,418	642	Kip and calf	
279,054	37,019	433	Pig leather	
283,922	14,828	649	Horse, goat and sheep leather	
25,530	6,161	188	Case leather (Chary leather included)	
1,922	47	55	Other leathers	

3 原材料消費・在庫統計

Consumption and Inventory of Raw materials

(1) 消費・在庫統計表 (時系列)

Historical Data by Consumption and Inventory

1) 化学繊維用原材料 Raw materials for Chemical fibers

単位 (Unit) : t

年 月	アセテートフレーク Acetate flake	カプロラクタム Caprolactam	ナイロンチップ Nylon chip	ポリビニルアルコール Polyvinyl alcohol	アクリロニトリル Acrylonitrile	テレフタル酸 Terephthalic acid	テレフタル酸ジメチル Dimethyl terephthalate	エチレングリコール Ethylene glycol	Year, Quarter and Month	
	消費数量 Consumption Quantity	消費数量 Consumption Quantity	消費数量 Consumption Quantity	消費数量 Consumption Quantity	消費数量 Consumption Quantity	消費数量 Consumption Quantity	消費数量 Consumption Quantity	消費数量 Consumption Quantity		
平成10年	98,869	75,233	118,078	49,483	389,125	279,345	193,740	176,955	C. Y. 1998	
11	103,323	74,496	111,089	50,696	344,880	266,206	177,991	167,298		1999
12	106,399	79,151	109,187	49,474	351,854	274,522	171,804	171,726		2000
13	110,318	74,648	98,402	44,485	340,167	260,189	161,993	165,373		2001
14	106,942	39,635	90,170	43,500	332,100	235,171	113,500	149,234		2002
平成12年度	109,024	76,759	107,638	47,932	343,001	273,174	164,578	169,272	F. Y. 2000	
13	107,963	72,733	93,779	43,877	336,222	253,481	150,843	160,200		2001
平成14年 1月～3月	26,320	15,872	21,057	11,238	76,985	59,921	32,908	36,918	Q 1 2002	
4月～6月	25,863	8,221	23,070	11,064	82,241	59,217	31,547	38,025	Q 2	
7月～9月	25,510	7,800	22,855	10,446	87,322	55,495	24,773	36,585	Q 3	
10月～12月	29,249	7,742	23,188	10,752	85,552	60,538	24,272	37,706	Q 4	
平成14年 1月	8,782	6,424	7,286	3,823	26,635	22,629	11,853	13,698	Jan. 2002	
2月	8,782	5,538	6,408	3,678	25,155	18,710	10,404	11,695	Feb.	
3月	8,756	3,910	7,363	3,737	25,195	18,582	10,651	11,525	Mar.	
4月	8,993	2,772	7,757	3,395	25,021	18,469	11,742	11,996	Apr.	
5月	8,477	2,797	7,658	3,807	29,066	21,019	10,858	13,337	May	
6月	8,393	2,652	7,655	3,862	28,154	19,729	8,947	12,692	Jun.	
7月	9,186	2,557	7,984	3,711	29,110	18,875	8,550	12,370	Jul.	
8月	7,623	2,553	7,548	3,820	29,745	18,686	8,689	12,633	Aug.	
9月	8,701	2,690	7,323	2,915	28,467	17,934	7,534	11,582	Sep.	
10月	11,082	2,360	7,755	2,418	29,605	20,812	7,828	12,780	Oct.	
11月	8,732	2,764	7,662	4,595	28,379	19,666	8,247	12,138	Nov.	
12月	9,435	2,618	7,771	3,739	27,568	20,060	8,197	12,788	Dec.	

2) 紡績等原材料 Raw materials for Spinning

年 月	ポリエステルチップ Polyester chip	再生ポリエステルチップ Recycled polyester chip	ポリプロピレン Polypropylene
	消費数量 Consumption Quantity	消費数量 Consumption Quantity	消費数量 Consumption Quantity
平成10年	188,648	...	118,049
11	174,305	13,843	116,620
12	173,639	13,722	119,053
13	158,775	13,451	125,226
14	151,430	13,908	122,802
平成12年度	167,845	13,531	123,239
13	156,117	13,695	123,632
平成14年 1月～3月	37,271	3,548	29,981
4月～6月	38,115	3,426	31,580
7月～9月	37,490	3,341	30,614
10月～12月	38,554	3,593	30,627
平成14年 1月	12,784	1,116	9,923
2月	11,741	1,171	10,121
3月	12,746	1,261	9,937
4月	13,008	1,144	10,837
5月	12,796	1,109	10,714
6月	12,311	1,173	10,029
7月	12,841	1,119	10,637
8月	12,260	1,047	10,020
9月	12,389	1,175	9,957
10月	12,711	1,174	9,953
11月	12,460	1,232	10,361
12月	13,383	1,187	10,313

紡績 Spinning				Year, Quarter and Month	
綿花 Cotton		落綿 Waste cotton			
消費数量 Consumption Quantity	在庫数量 Inventory Quantity	消費数量 Consumption Quantity	在庫数量 Inventory Quantity		
208,673	36,807	18,651	472	C. Y. 1998	
208,505	35,413	15,595	572		1999
194,428	32,368	13,394	625		2000
170,115	31,360	7,902	632		2001
149,420	32,217	5,197	435		2002
189,546	29,639	11,812	606	F. Y. 2000	
162,746	32,397	7,462	493		2001
38,138	32,397	1,597	493	Q 1 2002	
37,872	32,395	1,260	468	Q 2	
35,330	31,689	1,200	394	Q 3	
38,080	32,217	1,140	435	Q 4	
12,305	32,736	584	510	Jan. 2002	
12,748	33,067	518	487	Feb.	
13,085	32,397	495	493	Mar.	
13,013	32,844	436	425	Apr.	
12,124	33,273	412	461	May	
12,735	32,395	412	468	Jun.	
12,957	32,426	441	451	Jul.	
10,066	32,114	357	442	Aug.	
12,307	31,689	402	394	Sep.	
12,540	33,397	395	472	Oct.	
12,483	32,839	385	463	Nov.	
13,057	32,217	360	435	Dec.	

単位 (Unit) : t

年 月	紡績 Spinning								Year, Quarter and Month
	羊毛トップ Wool tops		獣毛トップ Animal hair tops		洗上羊毛 Scoured wool		獣毛 Scoured animal hair		
	消費数量 Consumption Quantity	在庫数量 Inventory Quantity	消費数量 Consumption Quantity	在庫数量 Inventory Quantity	消費数量 Consumption Quantity	在庫数量 Inventory Quantity	消費数量 Consumption Quantity	在庫数量 Inventory Quantity	
平成10年	37,632	3,471	1,084	142	8,725	536	645	185	C. Y. 1998 1999 2000 2001 2002
11	34,674	3,350	992	164	7,321	496	727	191	
12	25,783	2,750	922	144	6,928	561	720	229	
13	22,875	2,010	909	100	5,997	471	821	158	
14	19,181	1,944	761	80	5,085	364	609	159	
平成12年度	24,545	2,303	887	88	6,710	573	745	247	F. Y. 2000 2001
13	22,484	2,233	885	113	5,716	418	768	141	
平成14年 1月～3月	5,052	2,233	162	113	1,259	418	156	141	Q 1 2002
4月～6月	5,558	1,746	202	113	1,305	417	161	135	Q 2
7月～9月	4,593	1,716	219	94	1,297	393	158	142	Q 3
10月～12月	3,978	1,944	178	80	1,224	364	134	159	Q 4
平成14年 1月	1,504	1,995	44	105	413	470	40	140	Jan. 2002
2月	1,737	2,213	55	121	427	421	50	147	Feb.
3月	1,811	2,233	63	113	419	418	66	141	Mar.
4月	1,932	1,905	68	104	432	430	56	144	Apr.
5月	1,822	1,833	66	98	444	433	53	145	May
6月	1,804	1,746	68	113	429	417	52	135	Jun.
7月	1,759	1,755	79	110	462	399	54	133	Jul.
8月	1,422	1,755	75	115	446	404	50	142	Aug.
9月	1,412	1,716	65	94	389	393	54	142	Sep.
10月	1,409	1,899	75	84	405	368	53	146	Oct.
11月	1,302	1,850	50	111	419	343	45	140	Nov.
12月	1,267	1,944	53	80	400	364	36	159	Dec.

年 月	紡績 Spinning								Year, Quarter and Month
	副蚕糸 Vice silk yarn		ペニー・ブーレット Peinee and Bourrette		麻 Flax		ビスコーススフ Viscose rayon yarn		
	消費数量 Consumption Quantity	在庫数量 Inventory Quantity	消費数量 Consumption Quantity	在庫数量 Inventory Quantity	消費数量 Consumption Quantity	在庫数量 Inventory Quantity	消費数量 Consumption Quantity	在庫数量 Inventory Quantity	
平成10年	451	82	352	25	2,390	1,219	38,517	3,933	C. Y. 1998 1999 2000 2001 2002
11	258	74	255	28	2,901	929	28,898	3,266	
12	163	70	240	47	3,059	453	25,320	3,079	
13	142	63	223	37	2,053	310	21,849	2,863	
14	125	24	117	61	2,376	339	16,435	2,184	
平成12年度	162	63	245	25	2,622	351	24,205	2,822	F. Y. 2000 2001
13	131	48	190	49	1,952	244	20,092	3,915	
平成14年 1月～3月	32	48	27	49	529	244	4,221	3,915	Q 1 2002
4月～6月	33	50	33	55	477	277	4,260	3,555	Q 2
7月～9月	29	42	24	61	592	314	4,134	2,997	Q 3
10月～12月	31	24	33	61	778	339	3,820	2,184	Q 4
平成14年 1月	10	62	10	42	148	279	1,400	3,156	Jan. 2002
2月	10	47	8	48	167	292	1,381	3,448	Feb.
3月	12	48	9	49	214	244	1,440	3,915	Mar.
4月	10	60	7	52	160	240	1,413	3,856	Apr.
5月	12	51	8	54	167	287	1,350	3,906	May
6月	11	50	18	55	150	277	1,497	3,555	Jun.
7月	9	50	6	58	168	292	1,459	3,284	Jul.
8月	10	45	7	57	210	313	1,193	3,134	Aug.
9月	10	42	11	61	214	314	1,482	2,997	Sep.
10月	12	33	8	61	258	287	1,329	2,071	Oct.
11月	10	31	11	62	260	325	1,290	1,972	Nov.
12月	9	24	14	61	260	339	1,201	2,184	Dec.

単位 (Unit) : t

年 月	紡績 Spinning								Year, Quarter and Month
	キュプラスフ Cuprammonium rayon yarn		その他の再生・半合成繊維 Other regenerated fibers and semisynthetic fibers		合成繊維短繊維 1～5 Synthetic staple fibers		1 ナイロン Nylon staple fibers		
	消費数量 Consumption Quantity	在庫数量 Inventory Quantity	消費数量 Consumption Quantity	在庫数量 Inventory Quantity	消費数量 Consumption Quantity	在庫数量 Inventory Quantity	消費数量 Consumption Quantity	在庫数量 Inventory Quantity	
平成10年	1,434	75	848	89	147,495	6,007	2,300	107	C. Y. 1998 1999 2000 2001 2002
11	914	57	1,650	147	133,979	5,625	2,553	105	
12	725	55	2,643	394	125,007	5,269	2,827	92	
13	318	9	1,655	189	104,054	4,452	2,406	93	
14	146	41	1,325	141	82,942	3,803	1,993	101	
平成12年度	632	34	2,282	408	120,162	5,296	2,554	98	F. Y. 2000 2001
13	243	14	1,622	133	96,989	4,022	2,349	99	
平成14年 1月～3月	17	14	341	133	20,604	4,022	485	99	Q 1 2002
4月～6月	40	18	253	137	21,540	4,148	565	97	Q 2
7月～9月	35	13	293	119	20,866	3,651	441	110	Q 3
10月～12月	54	41	438	141	19,932	3,803	502	101	Q 4
平成14年 1月	12	10	140	145	6,724	4,318	162	94	Jan. 2002
2月	2	10	106	128	6,708	3,937	143	84	Feb.
3月	3	14	95	133	7,172	4,022	180	99	Mar.
4月	13	11	100	136	7,156	4,101	216	115	Apr.
5月	13	16	66	157	7,009	3,958	177	119	May
6月	14	18	87	137	7,375	4,148	172	97	Jun.
7月	21	10	108	101	7,611	3,830	140	75	Jul.
8月	12	7	71	111	6,453	3,781	127	86	Aug.
9月	2	13	114	119	6,802	3,651	174	110	Sep.
10月	13	22	139	105	6,961	3,811	178	107	Oct.
11月	16	40	160	113	6,703	3,459	181	92	Nov.
12月	25	41	139	141	6,268	3,803	143	101	Dec.

年 月	紡績 Spinning								Year, Quarter and Month
	2 ビニロン Vinylon staple fibers		3 アクリル Acrylic staple fibers		4 ポリエステル Polyester staple fibers		5 その他の合成繊維 Other synthetic fibers		
	消費数量 Consumption Quantity	在庫数量 Inventory Quantity	消費数量 Consumption Quantity	在庫数量 Inventory Quantity	消費数量 Consumption Quantity	在庫数量 Inventory Quantity	消費数量 Consumption Quantity	在庫数量 Inventory Quantity	
平成10年	7,392	181	65,440	1,826	68,553	3,712	3,810	181	C. Y. 1998 1999 2000 2001 2002
11	6,950	137	58,757	1,731	61,887	3,453	3,832	199	
12	7,001	129	51,662	1,577	59,986	3,349	3,531	122	
13	5,695	157	41,939	1,131	50,602	2,961	3,412	110	
14	5,263	225	31,940	1,146	41,522	2,166	2,224	165	
平成12年度	6,713	109	49,207	1,590	58,225	3,387	3,463	112	F. Y. 2000 2001
13	5,749	245	38,373	973	47,349	2,640	3,169	65	
平成14年 1月～3月	1,392	245	7,440	973	10,709	2,640	578	65	Q 1 2002
4月～6月	1,379	182	8,626	1,209	10,413	2,577	557	83	Q 2
7月～9月	1,302	206	8,376	918	10,231	2,334	516	83	Q 3
10月～12月	1,190	225	7,498	1,146	10,169	2,166	573	165	Q 4
平成14年 1月	445	269	2,297	1,050	3,627	2,822	193	83	Jan. 2002
2月	469	216	2,338	981	3,557	2,576	201	80	Feb.
3月	478	245	2,805	973	3,525	2,640	184	65	Mar.
4月	465	216	2,892	1,100	3,397	2,589	186	81	Apr.
5月	487	148	2,697	1,114	3,463	2,502	185	75	May
6月	427	182	3,037	1,209	3,553	2,577	186	83	Jun.
7月	475	186	3,059	1,061	3,753	2,429	184	79	Jul.
8月	429	209	2,749	1,039	2,994	2,371	154	76	Aug.
9月	398	206	2,568	918	3,484	2,334	178	83	Sep.
10月	429	227	2,589	992	3,581	2,412	184	73	Oct.
11月	387	222	2,419	913	3,529	2,152	187	80	Nov.
12月	374	225	2,490	1,146	3,059	2,166	202	165	Dec.

単位 (Unit) : t

年 月	敷物・フェルト・不織布 Covering, Felt and Non-woven fabrics										Year, Quarter and Month
	ビスコーススフ Viscose staple fiber		合成繊維計 Synthetic staple fibers total		ナイロン Nylon staple fibers		ポリエステル Polyester staple fibers		ポリプロピレン Polypropylene staple fibers		
	消費数量 Consumption Quantity	在庫数量 Inventory Quantity	消費数量 Consumption Quantity	在庫数量 Inventory Quantity	消費数量 Consumption Quantity	在庫数量 Inventory Quantity	消費数量 Consumption Quantity	在庫数量 Inventory Quantity	消費数量 Consumption Quantity	在庫数量 Inventory Quantity	
平成10年	18,031	503	230,855	8,442	17,280	1,234	100,599	3,756	74,542	2,614	C. Y. 1998 1999 2000 2001 2002
11	18,250	539	236,094	8,691	16,779	1,373	102,543	4,246	73,572	2,237	
12	19,236	502	234,282	7,849	14,378	1,085	107,544	4,120	70,057	1,754	
13	17,684	586	240,992	7,649	13,302	964	106,461	4,132	81,489	1,858	
14	17,269	692	244,617	7,274	13,031	914	111,795	3,777	84,330	1,701	
平成12年度	19,220	467	235,984	7,716	13,405	1,116	107,400	3,762	73,247	1,976	F. Y. 2000 2001
13	17,479	522	241,854	6,532	13,222	945	106,859	3,413	82,987	1,520	
平成14年 1月～3月	4,332	522	59,709	6,532	2,963	945	26,580	3,413	21,097	1,520	Q 1 2002
4月～6月	4,239	507	60,946	6,643	3,175	982	26,744	3,558	21,969	1,448	Q 2
7月～9月	4,308	548	59,755	6,698	3,386	995	27,506	3,506	20,336	1,478	Q 3
10月～12月	4,390	692	64,206	7,274	3,506	914	30,966	3,777	20,928	1,701	Q 4
平成14年 1月	1,366	549	19,655	6,925	876	1,052	8,829	3,499	6,913	1,582	Jan. 2002
2月	1,430	523	19,552	6,480	1,037	1,021	8,586	3,307	7,143	1,443	Feb.
3月	1,536	522	20,503	6,532	1,050	945	9,165	3,413	7,041	1,520	Mar.
4月	1,443	485	20,376	6,664	960	1,006	9,034	3,288	7,380	1,658	Apr.
5月	1,427	510	20,235	6,528	1,030	1,038	8,883	3,394	7,313	1,390	May
6月	1,369	507	20,335	6,643	1,185	982	8,826	3,558	7,276	1,448	Jun.
7月	1,479	518	20,408	7,176	1,146	1,042	9,395	3,786	6,761	1,661	Jul.
8月	1,392	450	19,295	6,929	1,100	1,033	9,046	3,701	6,590	1,428	Aug.
9月	1,438	548	20,052	6,698	1,141	995	9,066	3,506	6,984	1,478	Sep.
10月	1,571	508	21,694	6,990	1,338	932	10,312	3,772	7,119	1,515	Oct.
11月	1,478	561	21,773	7,164	1,017	1,003	10,796	3,744	6,980	1,531	Nov.
12月	1,342	692	20,739	7,274	1,151	914	9,859	3,777	6,830	1,701	Dec.

年 月	敷物・フェルト・不織布 Covering, Felt and Non-woven fabrics								Year, Quarter and Month
	その他の合成繊維 Other synthetic fibers		パルプ Pulp		ガラス繊維 Glass fiber		その他(脂付羊毛を除く) Others		
	消費数量 Consumption Quantity	在庫数量 Inventory Quantity	消費数量 Consumption Quantity	在庫数量 Inventory Quantity	消費数量 Consumption Quantity	在庫数量 Inventory Quantity	消費数量 Consumption Quantity	在庫数量 Inventory Quantity	
平成10年	38,433	837	22,415	1,454	2,307	71	30,197	877	C. Y. 1998 1999 2000 2001 2002
11	43,199	835	21,909	1,910	2,929	186	30,028	689	
12	42,303	890	22,072	1,800	3,874	260	34,491	582	
13	39,739	695	20,804	1,177	3,652	236	31,402	1,276	
14	35,461	881	20,680	2,237	2,821	201	27,117	1,135	
平成12年度	41,933	862	21,987	1,750	3,865	221	33,185	596	F. Y. 2000 2001
13	38,785	654	20,266	1,643	3,633	236	30,796	1,126	
平成14年 1月～3月	9,070	654	4,515	1,643	830	236	7,714	1,126	Q 1 2002
4月～6月	9,058	655	5,696	1,499	613	236	7,562	941	Q 2
7月～9月	8,527	718	5,146	2,358	694	257	6,534	928	Q 3
10月～12月	8,806	881	5,323	2,237	684	201	5,307	1,135	Q 4
平成14年 1月	3,037	791	1,353	1,565	247	226	2,532	1,282	Jan. 2002
2月	2,786	709	1,540	1,638	301	209	2,449	1,264	Feb.
3月	3,247	654	1,622	1,643	282	236	2,734	1,126	Mar.
4月	3,002	712	1,938	1,765	233	218	2,508	1,051	Apr.
5月	3,009	706	1,907	1,651	166	230	2,559	1,003	May
6月	3,047	655	1,851	1,499	213	236	2,495	941	Jun.
7月	3,106	687	1,871	2,368	205	232	2,530	853	Jul.
8月	2,560	768	1,596	2,335	227	279	2,078	933	Aug.
9月	2,862	718	1,679	2,358	262	257	1,926	928	Sep.
10月	2,925	771	1,894	2,194	252	244	1,816	892	Oct.
11月	2,981	886	1,812	2,212	209	247	1,795	1,002	Nov.
12月	2,900	881	1,617	2,237	223	201	1,695	1,135	Dec.

3) 原糸 Material yarn ①織物 Woven fabrics

単位 (Unit) : t

年 月	綿糸 Cotton yarn						毛糸 (1~2) Woolen and worsted yarn						Year, Quarter and Month
	消費数量 Consumption Quantity					在庫数量 Inventory Quantity	消費数量 Consumption Quantity					在庫数量 Inventory Quantity	
	計 Total	綿スフ Cotton staple fabrics industry	毛 Wool fabrics industry	絹人絹 Silk rayon fabrics industry	麻 Flax fabrics industry		計 Total	綿スフ Cotton staple fabrics industry	毛 Wool fabrics industry	絹人絹 Silk rayon fabrics industry	麻 Flax fabrics industry		
平成10年	200,680	198,115	356	2,162	46	8,322	48,816	9,948	38,565	303	-	3,840	C. Y. 1998
11	190,753	188,315	362	2,043	34	8,421	45,891	9,803	35,831	257	-	3,553	1999
12	173,269	171,003	201	2,045	20	9,165	23,802	3,441	20,142	219	-	3,043	2000
13	153,843	151,662	200	1,967	15	8,476	23,091	3,478	19,355	258	-	2,654	2001
14	138,140	135,725	183	2,209	24	8,216	21,180	3,578	17,359	244	-	2,212	2002
平成12年度	168,203	165,959	200	2,028	15	8,539	23,598	3,400	19,969	229	-	3,174	F. Y. 2000
13	148,138	145,909	203	2,006	20	8,292	22,700	3,520	18,919	261	-	2,630	2001
平成14年 1月~3月	34,089	33,487	58	536	8	8,292	4,996	852	4,075	69	-	2,630	Q 1 2002
4月~6月	34,788	34,164	47	574	3	8,510	5,412	909	4,422	81	-	2,539	Q 2
7月~9月	34,033	33,468	28	533	4	8,562	5,679	913	4,714	52	-	2,261	Q 3
10月~12月	35,230	34,606	49	567	8	8,216	5,094	904	4,148	42	-	2,212	Q 4
平成14年 1月	10,840	10,654	19	165	2	8,375	1,607	291	1,297	19	-	2,666	Jan. 2002
2月	11,451	11,260	19	170	3	8,292	1,607	292	1,296	18	-	2,634	Feb.
3月	11,798	11,573	20	202	3	8,292	1,782	269	1,482	31	-	2,630	Mar.
4月	11,890	11,671	16	202	1	8,219	1,706	295	1,395	16	-	2,532	Apr.
5月	11,405	11,197	17	189	1	8,357	1,846	298	1,501	48	-	2,445	May
6月	11,493	11,296	14	183	1	8,510	1,860	317	1,527	17	-	2,539	Jun.
7月	11,961	11,777	9	173	1	8,715	1,954	311	1,626	17	-	2,465	Jul.
8月	10,677	10,485	12	179	1	8,468	1,849	294	1,538	17	-	2,375	Aug.
9月	11,396	11,207	7	181	1	8,562	1,876	308	1,549	18	-	2,261	Sep.
10月	11,818	11,617	14	184	3	8,366	1,797	289	1,493	15	-	2,260	Oct.
11月	11,542	11,336	16	187	3	8,283	1,733	311	1,409	14	-	2,222	Nov.
12月	11,870	11,652	19	196	2	8,216	1,563	304	1,246	14	-	2,212	Dec.

年 月	1 ぞ毛糸 Worsted yarn						2 紡毛糸 Woolen yarn						Year, Quarter and Month
	消費数量 Consumption Quantity					在庫数量 Inventory Quantity	消費数量 Consumption Quantity					在庫数量 Inventory Quantity	
	計 Total	綿スフ Cotton staple fabrics industry	毛 Wool fabrics industry	絹人絹 Silk rayon fabrics industry	麻 Flax fabrics industry		計 Total	綿スフ Cotton staple fabrics industry	毛 Wool fabrics industry	絹人絹 Silk rayon fabrics industry	麻 Flax fabrics industry		
平成10年	38,071	6,415	31,388	268	-	2,793	10,745	3,533	7,177	35	-	1,047	C. Y. 1998
11	35,366	6,280	28,859	227	-	2,631	10,525	3,523	6,972	30	-	922	1999
12	19,148	2,297	16,655	197	-	2,486	4,654	1,144	3,488	22	-	557	2000
13	18,500	2,439	15,824	237	-	2,177	4,590	1,039	3,531	20	-	477	2001
14	17,003	2,535	14,239	229	-	1,813	4,178	1,043	3,119	15	-	399	2002
平成12年度	18,984	2,324	16,454	206	-	2,491	4,614	1,076	3,515	23	-	683	F. Y. 2000
13	18,249	2,458	15,550	242	-	2,161	4,451	1,062	3,370	19	-	469	2001
平成14年 1月~3月	4,115	581	3,470	64	-	2,161	881	271	605	4	-	469	Q 1 2002
4月~6月	4,288	643	3,568	77	-	2,081	1,124	266	854	4	-	458	Q 2
7月~9月	4,483	663	3,772	48	-	1,846	1,195	249	942	4	-	416	Q 3
10月~12月	4,115	647	3,430	39	-	1,813	978	257	718	4	-	399	Q 4
平成14年 1月	1,323	198	1,107	18	-	2,185	284	93	190	1	-	481	Jan. 2002
2月	1,337	201	1,118	17	-	2,160	271	91	178	1	-	474	Feb.
3月	1,456	182	1,244	30	-	2,161	326	87	237	2	-	469	Mar.
4月	1,348	206	1,127	15	-	2,093	358	89	268	1	-	440	Apr.
5月	1,483	213	1,223	47	-	1,993	363	84	278	1	-	452	May
6月	1,458	224	1,218	15	-	2,081	402	93	308	1	-	458	Jun.
7月	1,546	226	1,304	16	-	2,009	408	84	322	1	-	456	Jul.
8月	1,469	214	1,239	16	-	1,936	380	80	299	1	-	438	Aug.
9月	1,468	223	1,228	17	-	1,846	408	85	321	1	-	416	Sep.
10月	1,441	214	1,213	14	-	1,840	356	75	280	1	-	420	Oct.
11月	1,411	218	1,181	12	-	1,818	322	93	228	1	-	404	Nov.
12月	1,263	215	1,036	13	-	1,813	300	89	210	1	-	399	Dec.

単位 (Unit) : t

年 月	生糸・玉糸 Silk yarn						絹紡糸 Spun silk yarn						Year, Quarter and Month
	消費数量 Consumption Quantity					在庫数量 Inventory Quantity	消費数量 Consumption Quantity					在庫数量 Inventory Quantity	
	計 Total	綿スフ Cotton staple fabrics industry	毛 Wool fabrics industry	絹人絹 Silk rayon fabrics industry	麻 Flax fabrics industry		計 Total	綿スフ Cotton staple fabrics industry	毛 Wool fabrics industry	絹人絹 Silk rayon fabrics industry	麻 Flax fabrics industry		
平成10年	4,921	3	2	4,899	16	348	516	123	7	374	13	50	C. Y. 1998 1999 2000 2001 2002
11	4,399	2	4	4,374	19	299	396	54	5	332	5	42	
12	4,105	1	0	4,086	18	272	390	65	14	304	7	41	
13	3,842	1	0	3,821	20	232	364	57	18	282	7	37	
14	3,498	1	3	3,476	18	221	340	68	15	252	5	45	
平成12年度	4,013	1	0	3,995	17	248	379	62	14	297	7	37	F. Y. 2000 2001
13	3,772	1	1	3,751	19	219	365	74	15	269	7	54	
平成14年 1月～3月	872	0	1	866	4	219	91	29	1	59	1	54	Q 1 2002
4月～6月	906	0	2	899	5	211	87	19	4	62	2	38	Q 2
7月～9月	845	0	0	840	4	231	78	6	6	65	0	40	Q 3
10月～12月	876	0	0	871	5	221	85	14	4	65	2	45	Q 4
平成14年 1月	257	0	0	256	1	218	31	10	0	21	0	42	Jan. 2002
2月	312	0	0	311	1	225	23	3	0	20	0	39	Feb.
3月	302	0	1	300	2	219	37	17	0	19	0	54	Mar.
4月	308	0	0	306	2	223	25	3	1	21	1	36	Apr.
5月	283	0	0	281	2	223	38	14	2	21	1	46	May
6月	316	0	2	312	2	211	24	2	0	21	1	38	Jun.
7月	300	0	0	298	1	215	27	3	2	21	0	45	Jul.
8月	255	0	0	253	2	216	27	1	3	23	0	43	Aug.
9月	291	0	0	289	1	231	24	1	2	20	0	40	Sep.
10月	289	0	0	287	2	231	27	2	1	23	0	45	Oct.
11月	295	0	0	293	2	222	34	10	2	21	1	44	Nov.
12月	292	0	0	291	1	221	25	2	1	21	1	45	Dec.

年 月	麻糸 Flax yarn						ビスコーススフ人絹糸 Viscose rayon yarn						Year, Quarter and Month
	消費数量 Consumption Quantity					在庫数量 Inventory Quantity	消費数量 Consumption Quantity					在庫数量 Inventory Quantity	
	計 Total	綿スフ Cotton staple fabrics industry	毛 Wool fabrics industry	絹人絹 Silk rayon fabrics industry	麻 Flax fabrics industry		計 Total	綿スフ Cotton staple fabrics industry	毛 Wool fabrics industry	絹人絹 Silk rayon fabrics industry	麻 Flax fabrics industry		
平成10年	600	273	23	33	271	118	4,998	974	1	4,023	-	138	C. Y. 1998 1999 2000 2001 2002
11	648	309	41	30	268	118	4,308	1,024	2	3,282	-	119	
12	650	328	25	26	271	113	3,945	666	10	3,269	-	128	
13	595	327	21	24	222	121	3,134	664	34	2,436	-	152	
14	750	523	23	23	182	108	2,882	691	4	2,185	1	81	
平成12年度	643	304	26	26	288	110	3,786	723	9	3,055	-	111	F. Y. 2000 2001
13	575	346	21	24	184	108	3,009	624	33	2,352	-	94	
平成14年 1月～3月	169	110	10	5	43	108	690	180	2	508	-	94	Q 1 2002
4月～6月	124	76	1	5	42	116	711	168	2	541	-	85	Q 2
7月～9月	199	147	3	5	44	123	759	189	0	569	1	87	Q 3
10月～12月	259	191	9	7	52	108	722	154	1	567	-	81	Q 4
平成14年 1月	56	38	2	2	14	113	231	66	1	164	-	95	Jan. 2002
2月	57	33	6	2	17	111	222	53	0	169	-	96	Feb.
3月	56	38	3	2	13	108	237	61	1	175	-	94	Mar.
4月	48	31	1	2	14	113	228	52	1	176	-	95	Apr.
5月	39	24	1	2	12	104	247	67	0	179	-	88	May
6月	37	20	0	2	15	116	235	48	1	186	-	85	Jun.
7月	67	51	1	2	13	116	270	76	0	193	1	88	Jul.
8月	58	43	1	2	12	138	258	74	0	184	0	87	Aug.
9月	75	53	1	1	19	123	231	39	-	192	-	87	Sep.
10月	86	65	2	1	18	118	244	53	0	190	-	81	Oct.
11月	85	60	3	2	19	122	256	64	0	192	-	81	Nov.
12月	88	66	4	3	15	108	223	37	0	186	-	81	Dec.

単位 (Unit) : t

年 月	キュプラ糸 Cuprammonium rayon yarn						ビスコーススフ糸 Viscose rayon staple yarn						Year, Quarter and Month
	消費数量 Consumption Quantity					在庫数量 Inventory Quantity	消費数量 Consumption Quantity					在庫数量 Inventory Quantity	
	計 Total	綿スフ Cotton staple fabrics industry	毛 Wool fabrics industry	絹人絹 Silk rayon fabrics industry	麻 Flax fabrics industry		計 Total	綿スフ Cotton staple fabrics industry	毛 Wool fabrics industry	絹人絹 Silk rayon fabrics industry	麻 Flax fabrics industry		
平成10年	7,360	808	1	6,533	18	274	30,784	28,062	477	2,235	10	766	C. Y. 1998 1999 2000 2001 2002
11	6,784	603	-	6,170	11	244	28,428	25,591	458	2,371	7	638	
12	4,544	298	4	4,235	6	154	19,952	17,379	411	2,156	7	740	
13	3,890	186	9	3,688	7	150	19,301	16,610	326	2,358	6	551	
14	3,438	85	20	3,326	7	125	16,355	14,470	278	1,606	1	509	
平成12年度	3,938	214	4	3,714	6	151	19,714	17,092	405	2,211	7	693	F. Y. 2000 2001
13	3,851	165	11	3,667	7	142	18,646	16,152	305	2,185	4	531	
平成14年 1月～3月	849	29	3	814	2	142	4,127	3,628	70	428	0	531	Q 1 2002
4月～6月	905	25	6	872	1	144	4,068	3,598	71	398	-	492	Q 2
7月～9月	869	19	7	842	2	160	3,986	3,519	75	393	0	509	Q 3
10月～12月	815	12	3	798	3	125	4,174	3,725	61	387	0	509	Q 4
平成14年 1月	295	12	0	282	0	130	1,318	1,155	23	140	-	539	Jan. 2002
2月	281	9	1	269	1	148	1,393	1,220	23	149	0	528	Feb.
3月	274	9	2	263	1	142	1,416	1,253	23	139	-	531	Mar.
4月	301	8	1	292	0	127	1,400	1,241	23	137	-	525	Apr.
5月	291	9	2	280	1	129	1,304	1,153	22	128	-	489	May
6月	312	8	4	300	0	144	1,363	1,204	26	133	-	492	Jun.
7月	339	8	3	327	1	146	1,387	1,220	26	141	-	500	Jul.
8月	281	7	2	272	0	132	1,253	1,104	27	122	0	503	Aug.
9月	249	3	2	243	0	160	1,346	1,194	22	130	0	509	Sep.
10月	290	3	2	283	2	160	1,369	1,219	20	129	0	527	Oct.
11月	274	6	1	267	0	144	1,415	1,261	21	132	0	513	Nov.
12月	252	3	1	247	1	125	1,390	1,245	20	125	-	509	Dec.

年 月	アセテート糸 Acetate yarn						合成繊維糸計 Total of synthetic staple fiber yarn						Year, Quarter and Month
	消費数量 Consumption Quantity					在庫数量 Inventory Quantity	消費数量 Consumption Quantity					在庫数量 Inventory Quantity	
	計 Total	綿スフ Cotton staple fabrics industry	毛 Wool fabrics industry	絹人絹 Silk rayon fabrics industry	麻 Flax fabrics industry		計 Total	綿スフ Cotton staple fabrics industry	毛 Wool fabrics industry	絹人絹 Silk rayon fabrics industry	麻 Flax fabrics industry		
平成10年	3,902	-	-	3,902	-	123	341,842	159,448	8,453	172,970	971	13,481	C. Y. 1998 1999 2000 2001 2002
11	3,072	1	1	3,070	-	111	310,947	148,786	7,257	154,006	897	14,169	
12	3,500	-	4	3,497	-	135	308,523	144,948	5,097	157,484	994	12,701	
13	3,062	-	1	3,061	-	144	297,530	134,193	5,159	157,368	809	10,895	
14	2,533	-	1	2,533	-	105	265,783	123,095	4,480	137,452	755	9,908	
平成12年度	3,566	-	2	3,564	-	137	306,473	142,719	5,113	157,671	970	12,434	F. Y. 2000 2001
13	2,740	-	2	2,738	-	140	291,058	131,212	5,043	154,034	769	10,200	
平成14年 1月～3月	585	-	1	584	-	140	68,225	30,947	1,185	35,901	191	10,200	Q 1 2002
4月～6月	611	-	-	611	-	139	66,627	30,730	1,071	34,641	185	9,870	Q 2
7月～9月	658	-	-	658	-	114	64,558	29,771	1,077	33,514	196	9,841	Q 3
10月～12月	680	-	-	680	-	105	66,373	31,647	1,147	33,396	183	9,908	Q 4
平成14年 1月	198	-	-	198	-	144	22,027	9,754	391	11,820	61	10,292	Jan. 2002
2月	188	-	1	188	-	145	22,815	10,546	397	11,809	63	9,965	Feb.
3月	199	-	0	198	-	140	23,383	10,647	397	12,272	67	10,200	Mar.
4月	209	-	-	209	-	136	22,564	10,410	355	11,735	64	10,121	Apr.
5月	197	-	-	197	-	109	21,672	9,811	357	11,444	60	10,143	May
6月	204	-	-	204	-	139	22,391	10,509	359	11,462	61	9,870	Jun.
7月	229	-	-	229	-	147	22,409	10,235	351	11,756	67	9,674	Jul.
8月	207	-	-	207	-	132	20,426	9,128	339	10,899	60	9,532	Aug.
9月	222	-	-	222	-	114	21,723	10,408	386	10,859	69	9,841	Sep.
10月	227	-	-	227	-	112	22,449	10,586	400	11,400	63	10,061	Oct.
11月	239	-	-	239	-	106	22,647	10,830	357	11,398	62	9,694	Nov.
12月	214	-	-	214	-	105	21,277	10,231	390	10,599	57	9,908	Dec.

単位 (Unit) : t

年 月	合成繊維長繊維計 Synthetic filament						ナイロン Nylon filament						Year, Quarter and Month
	消費数量 Consumption Quantity					在庫数量 Inventory Quantity	消費数量 Consumption Quantity					在庫数量 Inventory Quantity	
	計 Total	綿スフ Cotton staple fabrics industry	毛 Wool fabrics industry	絹人絹 Silk rayon fabrics industry	麻 Flax fabrics industry		計 Total	綿スフ Cotton staple fabrics industry	毛 Wool fabrics industry	絹人絹 Silk rayon fabrics industry	麻 Flax fabrics industry		
平成10年	243,303	81,127	758	161,378	40	9,701	51,188	32,217	18	18,954	-	1,177	C. Y. 1998 1999 2000 2001 2002
11	219,313	75,499	672	143,103	38	10,445	43,880	29,225	19	14,635	-	1,256	
12	222,054	75,510	778	145,737	28	8,982	46,418	30,334	20	16,064	-	1,141	
13	219,094	72,229	657	146,189	19	8,019	42,991	28,531	21	14,437	1	758	
14	202,232	73,218	627	128,369	18	7,213	41,303	27,904	23	13,375	1	951	
平成12年度	221,458	74,416	743	146,277	21	9,030	45,887	29,782	22	16,082	-	1,080	F. Y. 2000 2001
13	216,901	73,044	664	143,174	19	7,543	42,089	28,160	21	13,905	2	925	
平成14年 1月～3月	51,911	18,320	149	33,437	5	7,543	9,943	6,666	5	3,271	1	925	Q 1 2002
4月～6月	50,932	18,449	177	32,303	4	7,413	10,450	7,067	8	3,374	0	1,239	Q 2
7月～9月	49,549	17,958	147	31,440	4	7,389	10,335	6,987	3	3,345	-	1,008	Q 3
10月～12月	49,840	18,491	155	31,189	4	7,213	10,575	7,184	7	3,384	-	951	Q 4
平成14年 1月	16,698	5,650	48	10,998	2	7,621	3,125	2,057	2	1,066	0	716	Jan. 2002
2月	17,254	6,227	52	10,973	2	7,372	3,383	2,323	2	1,057	0	771	Feb.
3月	17,958	6,443	48	11,465	2	7,543	3,436	2,286	1	1,149	0	925	Mar.
4月	17,127	6,161	53	10,912	2	7,387	3,536	2,392	3	1,141	0	933	Apr.
5月	16,601	5,858	64	10,678	1	7,679	3,269	2,156	3	1,110	-	1,236	May
6月	17,204	6,430	60	10,713	1	7,413	3,645	2,519	3	1,124	-	1,239	Jun.
7月	17,267	6,198	55	11,013	1	7,238	3,584	2,434	2	1,149	-	1,124	Jul.
8月	15,831	5,528	48	10,253	1	7,093	3,159	2,082	0	1,076	-	942	Aug.
9月	16,450	6,231	44	10,174	1	7,389	3,592	2,471	0	1,121	-	1,008	Sep.
10月	17,051	6,343	43	10,663	1	7,391	3,486	2,409	1	1,076	-	1,010	Oct.
11月	17,083	6,360	57	10,665	1	7,110	3,774	2,545	4	1,225	-	929	Nov.
12月	15,706	5,788	55	9,862	1	7,213	3,315	2,230	2	1,082	-	951	Dec.

年 月	ポリエステル Polyester filament						その他の長繊維 Other synthetic filament						Year, Quarter and Month
	消費数量 Consumption Quantity					在庫数量 Inventory Quantity	消費数量 Consumption Quantity					在庫数量 Inventory Quantity	
	計 Total	綿スフ Cotton staple fabrics industry	毛 Wool fabrics industry	絹人絹 Silk rayon fabrics industry	麻 Flax fabrics industry		計 Total	綿スフ Cotton staple fabrics industry	毛 Wool fabrics industry	絹人絹 Silk rayon fabrics industry	麻 Flax fabrics industry		
平成10年	177,871	39,800	710	137,360	1	7,869	14,244	9,111	30	5,064	39	654	C. Y. 1998 1999 2000 2001 2002
11	162,363	37,335	629	124,395	5	8,597	13,069	8,939	24	4,073	33	591	
12	162,492	36,352	708	125,425	7	7,171	13,144	8,825	50	4,248	22	670	
13	163,341	34,740	605	127,995	1	6,797	12,762	8,957	32	3,757	16	465	
14	151,214	38,644	569	112,001	-	5,873	9,715	6,670	34	2,994	16	388	
平成12年度	162,696	36,009	689	125,996	2	7,348	12,875	8,625	31	4,199	19	602	F. Y. 2000 2001
13	162,695	36,301	608	125,786	1	6,212	12,117	8,583	35	3,483	16	406	
平成14年 1月～3月	39,494	9,939	132	29,422	-	6,212	2,474	1,715	11	743	4	406	Q 1 2002
4月～6月	38,085	9,723	157	28,205	-	5,790	2,398	1,659	11	723	4	384	Q 2
7月～9月	36,869	9,363	138	27,369	-	6,019	2,344	1,608	7	726	4	362	Q 3
10月～12月	36,766	9,619	142	27,004	-	5,873	2,499	1,688	6	801	4	388	Q 4
平成14年 1月	12,816	3,086	45	9,685	-	6,561	757	507	1	248	1	343	Jan. 2002
2月	13,009	3,301	45	9,664	-	6,158	862	603	5	253	1	442	Feb.
3月	13,669	3,553	42	10,074	-	6,212	854	605	5	243	1	406	Mar.
4月	12,809	3,225	47	9,537	-	6,062	782	543	4	234	1	392	Apr.
5月	12,522	3,140	57	9,324	-	6,035	811	563	3	244	1	409	May
6月	12,754	3,358	53	9,344	-	5,790	805	554	4	245	1	384	Jun.
7月	12,835	3,189	51	9,596	-	5,729	848	576	2	268	1	385	Jul.
8月	11,965	2,967	45	8,953	-	5,801	708	479	3	224	1	350	Aug.
9月	12,069	3,207	43	8,820	-	6,019	789	553	1	234	1	362	Sep.
10月	12,711	3,330	41	9,340	-	5,998	853	604	2	246	1	383	Oct.
11月	12,456	3,258	50	9,148	-	5,819	853	558	2	292	1	362	Nov.
12月	11,598	3,031	51	8,516	-	5,873	793	527	2	263	1	388	Dec.

単位 (Unit) : t

年 月	合成繊維紡績糸 Spun yarn of synthetic staple yarn						アクリル Spun acrylic yarn						Year, Quarter and Month
	消費数量 Consumption Quantity					在庫数量 Inventory Quantity	消費数量 Consumption Quantity					在庫数量 Inventory Quantity	
	計 Total	綿スフ Cotton staple fabrics industry	毛 Wool fabrics industry	絹人絹 Silk rayon fabrics industry	麻 Flax fabrics industry		計 Total	綿スフ Cotton staple fabrics industry	毛 Wool fabrics industry	絹人絹 Silk rayon fabrics industry	麻 Flax fabrics industry		
平成10年	98,538	78,320	7,696	11,592	931	3,780	13,109	7,951	2,818	2,296	44	267	C. Y. 1998 1999 2000 2001 2002
11	91,634	73,287	6,584	10,904	859	3,725	11,775	6,924	2,682	2,127	43	337	
12	86,469	69,437	4,319	11,747	966	3,720	8,051	4,098	1,888	2,028	38	302	
13	78,436	61,964	4,502	11,179	791	2,875	7,773	3,844	1,785	2,107	37	190	
14	63,551	49,877	3,853	9,083	737	2,695	6,351	2,871	1,528	1,938	13	140	
平成12年度	85,015	68,303	4,370	11,394	948	3,404	8,042	4,116	1,832	2,056	38	293	F. Y. 2000 2001
13	74,157	58,168	4,379	10,860	750	2,657	7,497	3,609	1,744	2,107	38	162	
平成14年 1月～3月	16,315	12,627	1,037	2,465	186	2,657	1,729	778	433	510	9	162	Q 1 2002
4月～6月	15,694	12,281	895	2,338	181	2,458	1,568	717	392	456	3	125	Q 2
7月～9月	15,009	11,813	930	2,074	192	2,451	1,458	669	336	453	0	130	Q 3
10月～12月	16,533	13,155	992	2,207	179	2,695	1,596	708	367	520	1	140	Q 4
平成14年 1月	5,329	4,105	343	822	60	2,671	571	254	145	169	3	178	Jan. 2002
2月	5,561	4,320	345	836	61	2,593	590	270	137	180	3	174	Feb.
3月	5,425	4,203	349	807	66	2,657	568	255	151	160	3	162	Mar.
4月	5,437	4,250	301	823	63	2,734	556	255	148	151	3	126	Apr.
5月	5,071	3,953	294	766	59	2,464	488	219	123	146	-	114	May
6月	5,187	4,079	300	749	59	2,458	523	243	121	159	-	125	Jun.
7月	5,142	4,037	296	744	65	2,436	489	235	109	146	-	126	Jul.
8月	4,595	3,600	291	645	58	2,440	460	204	112	144	-	118	Aug.
9月	5,272	4,177	342	685	68	2,451	509	230	115	163	0	130	Sep.
10月	5,398	4,243	357	737	62	2,670	534	233	123	178	1	158	Oct.
11月	5,564	4,469	301	733	61	2,585	534	244	117	174	-	150	Nov.
12月	5,571	4,443	335	737	56	2,695	527	231	128	169	-	140	Dec.

年 月	ポリエステル Spun polyester yarn						その他合成繊維紡績糸 Other spun yarn of staple fibers						Year, Quarter and Month
	消費数量 Consumption Quantity					在庫数量 Inventory Quantity	消費数量 Consumption Quantity					在庫数量 Inventory Quantity	
	計 Total	綿スフ Cotton staple fabrics industry	毛 Wool fabrics industry	絹人絹 Silk rayon fabrics industry	麻 Flax fabrics industry		計 Total	綿スフ Cotton staple fabrics industry	毛 Wool fabrics industry	絹人絹 Silk rayon fabrics industry	麻 Flax fabrics industry		
平成10年	71,024	60,154	3,505	6,717	647	2,963	14,406	10,215	1,372	2,579	240	550	C. Y. 1998 1999 2000 2001 2002
11	65,171	56,128	2,503	5,933	608	2,786	14,687	10,235	1,399	2,844	209	601	
12	63,302	54,018	1,794	6,830	661	2,872	15,115	11,322	637	2,890	267	546	
13	55,546	46,489	2,035	6,496	525	2,250	15,117	11,631	682	2,575	228	435	
14	47,111	39,583	1,795	5,199	534	2,172	10,090	7,423	530	1,947	190	383	
平成12年度	61,628	52,586	1,854	6,545	643	2,650	15,346	11,601	685	2,793	267	461	F. Y. 2000 2001
13	52,998	44,172	1,988	6,335	504	2,113	13,661	10,387	646	2,419	209	382	
平成14年 1月～3月	11,837	9,833	508	1,365	131	2,113	2,749	2,016	96	590	46	382	Q 1 2002
4月～6月	11,682	9,886	362	1,301	133	1,984	2,445	1,679	140	581	44	348	Q 2
7月～9月	11,169	9,387	427	1,221	134	1,943	2,382	1,758	166	400	58	378	Q 3
10月～12月	12,423	10,478	498	1,312	136	2,172	2,514	1,970	127	375	42	383	Q 4
平成14年 1月	3,901	3,213	178	467	44	2,053	858	638	20	186	13	441	Jan. 2002
2月	4,020	3,350	168	459	43	2,044	950	700	39	197	15	375	Feb.
3月	3,916	3,270	162	439	44	2,113	941	678	37	207	18	382	Mar.
4月	4,032	3,448	110	426	48	2,242	849	547	44	246	12	367	Apr.
5月	3,769	3,173	124	427	45	1,989	813	561	46	192	14	362	May
6月	3,881	3,264	128	447	41	1,984	783	571	50	143	18	348	Jun.
7月	3,845	3,217	129	452	47	1,969	807	586	58	146	18	341	Jul.
8月	3,391	2,846	136	370	38	1,960	744	550	43	131	20	362	Aug.
9月	3,933	3,324	161	399	48	1,943	831	623	66	123	19	378	Sep.
10月	4,068	3,410	180	431	46	2,134	796	599	54	128	15	377	Oct.
11月	4,175	3,544	149	436	45	2,058	855	682	35	123	16	377	Nov.
12月	4,181	3,523	168	445	45	2,172	863	689	39	124	12	383	Dec.

②ニット・衣服縫製品 Knit and Sewn clothing

単位 (Unit) : t

年 月	綿糸 Cotton yarn		毛糸 (1~2) Woolen and worsted yarn		1 そ毛糸 Worsted yarn		2 紡毛糸 Woolen yarn		Year, Quarter and Month
	消費数量 Consumption Quantity	在庫数量 Inventory Quantity	消費数量 Consumption Quantity	在庫数量 Inventory Quantity	消費数量 Consumption Quantity	在庫数量 Inventory Quantity	消費数量 Consumption Quantity	在庫数量 Inventory Quantity	
平成10年	64,781	2,347	6,475	418	4,506	299	1,969	119	C. Y. 1998 1999 2000 2001 2002
11	54,102	1,937	4,991	392	3,330	264	1,661	127	
12	44,996	1,764	4,258	270	2,908	190	1,350	80	
13	40,728	1,869	3,831	239	2,684	170	1,147	69	
14	35,994	1,472	3,528	213	2,329	155	1,199	58	
平成12年度	43,156	1,770	4,038	269	2,743	197	1,295	72	F. Y. 2000 2001
13	39,752	1,756	3,788	232	2,684	171	1,104	61	
平成14年 1月~3月	9,511	1,756	615	232	442	171	173	61	Q 1 2002
4月~6月	9,551	1,663	852	314	594	215	258	99	Q 2
7月~9月	8,292	1,529	1,157	255	747	189	410	66	Q 3
10月~12月	8,640	1,472	904	213	545	155	358	58	Q 4
平成14年 1月	3,129	1,769	211	230	147	164	64	66	Jan. 2002
2月	3,133	1,751	195	225	142	164	53	61	Feb.
3月	3,249	1,756	209	232	153	171	56	61	Mar.
4月	3,373	1,778	248	243	184	176	63	67	Apr.
5月	3,168	1,697	264	275	192	202	72	73	May
6月	3,010	1,663	341	314	218	215	123	99	Jun.
7月	3,029	1,607	397	291	269	215	129	77	Jul.
8月	2,533	1,549	367	282	242	214	125	68	Aug.
9月	2,730	1,529	393	255	237	189	156	66	Sep.
10月	2,921	1,532	375	246	215	176	160	70	Oct.
11月	2,973	1,509	311	232	190	168	121	64	Nov.
12月	2,745	1,472	217	213	140	155	77	58	Dec.

年 月	ビスコース・キュプラ人絹糸 Viscose・Cuprammonium rayon yarn		ビスコース・キュプラスフ糸 Viscose・rayon staple yarn		アセテート糸 Acetate yarn		合成繊維糸合計 (1~2) Total of synthetic staple fiber yarn		Year, Quarter and Month
	消費数量 Consumption Quantity	在庫数量 Inventory Quantity	消費数量 Consumption Quantity	在庫数量 Inventory Quantity	消費数量 Consumption Quantity	在庫数量 Inventory Quantity	消費数量 Consumption Quantity	在庫数量 Inventory Quantity	
平成10年	1,032	36	3,878	267	630	47	97,881	6,048	C. Y. 1998 1999 2000 2001 2002
11	1,174	74	1,790	68	421	47	84,052	4,903	
12	1,053	112	1,989	67	282	49	82,837	5,060	
13	1,157	159	1,739	44	236	41	78,670	4,751	
14	1,126	207	1,639	46	220	35	75,370	4,749	
平成12年度	1,011	134	1,952	46	262	47	81,371	5,172	F. Y. 2000 2001
13	1,151	146	1,671	52	242	39	77,848	4,825	
平成14年 1月~3月	263	146	424	52	52	39	18,189	4,825	Q 1 2002
4月~6月	337	208	455	55	54	41	18,471	4,846	Q 2
7月~9月	269	211	389	72	63	37	19,362	4,886	Q 3
10月~12月	256	207	371	46	51	35	19,347	4,749	Q 4
平成14年 1月	90	158	124	45	17	40	6,046	4,757	Jan. 2002
2月	82	151	145	41	12	38	5,993	4,805	Feb.
3月	91	146	155	52	23	39	6,150	4,825	Mar.
4月	96	151	173	56	21	37	6,129	4,711	Apr.
5月	138	194	125	42	15	44	6,145	4,797	May
6月	103	208	157	55	19	41	6,197	4,846	Jun.
7月	102	215	160	51	26	43	6,588	4,917	Jul.
8月	91	217	133	35	17	41	6,326	4,844	Aug.
9月	76	211	96	72	20	37	6,448	4,886	Sep.
10月	84	208	116	47	13	39	6,719	4,846	Oct.
11月	93	217	129	45	22	36	6,493	4,988	Nov.
12月	79	207	126	46	15	35	6,135	4,749	Dec.

単位 (Unit) : t

年 月	1 合成繊維長繊維計(1)~(3) Synthetic filament		(1) ナイロン Nylon filament		(2) ポリエステル Polyester filament		(3) その他 Other synthetic filament		Year, Quarter and Month
	消費数量 Consumption Quantity	在庫数量 Inventory Quantity	消費数量 Consumption Quantity	在庫数量 Inventory Quantity	消費数量 Consumption Quantity	在庫数量 Inventory Quantity	消費数量 Consumption Quantity	在庫数量 Inventory Quantity	
平成10年	74,238	4,682	26,313	1,809	42,761	2,619	5,164	254	C. Y. 1998 1999 2000 2001 2002
11	62,090	3,831	21,576	1,401	36,868	2,205	3,646	225	
12	59,866	3,847	20,797	1,310	33,703	2,060	5,365	476	
13	58,479	3,770	18,628	1,334	34,996	2,122	4,855	313	
14	60,051	3,943	21,009	1,394	34,480	2,233	4,562	316	
平成12年度	59,187	3,917	20,179	1,282	33,375	2,210	5,633	425	F. Y. 2000 2001
13	58,857	3,842	18,743	1,375	35,373	2,159	4,740	307	
平成14年 1月~3月	14,521	3,842	4,682	1,375	8,734	2,159	1,105	307	Q 1 2002
4月~6月	14,694	3,895	5,301	1,490	8,261	2,088	1,132	318	Q 2
7月~9月	15,368	3,947	5,648	1,478	8,582	2,147	1,138	322	Q 3
10月~12月	15,469	3,943	5,379	1,394	8,903	2,233	1,187	316	Q 4
平成14年 1月	4,855	3,838	1,529	1,351	2,970	2,165	356	322	J a n . 2002
2月	4,789	3,884	1,589	1,410	2,825	2,154	376	320	F e b .
3月	4,877	3,842	1,564	1,375	2,939	2,159	374	307	M a r .
4月	4,882	3,798	1,594	1,362	2,913	2,119	374	317	A p r .
5月	4,904	3,886	1,907	1,416	2,629	2,148	368	322	M a y
6月	4,908	3,895	1,800	1,490	2,719	2,088	389	318	J u n .
7月	5,220	3,943	1,902	1,483	2,935	2,142	382	318	J u l .
8月	5,037	3,885	1,842	1,483	2,816	2,076	378	326	A u g .
9月	5,112	3,947	1,904	1,478	2,830	2,147	377	322	S e p .
10月	5,396	3,955	1,882	1,430	3,121	2,200	393	325	O c t .
11月	5,172	4,109	1,847	1,430	2,927	2,346	398	333	N o v .
12月	4,901	3,943	1,649	1,394	2,856	2,233	396	316	D e c .

年 月	2 合成繊維紡績糸計(1)~(4) Spun yarn of synthetic staple yarn		(1) ナイロン Spun nylon yarn		(2) アクリル Spun acrylic yarn		(3) ポリエステル Spun polyester yarn		Year, Quarter and Month
	消費数量 Consumption Quantity	在庫数量 Inventory Quantity	消費数量 Consumption Quantity	在庫数量 Inventory Quantity	消費数量 Consumption Quantity	在庫数量 Inventory Quantity	消費数量 Consumption Quantity	在庫数量 Inventory Quantity	
平成10年	23,643	1,366	4,571	170	9,429	443	3,896	420	C. Y. 1998 1999 2000 2001 2002
11	21,963	1,072	4,723	168	7,476	366	4,979	323	
12	22,971	1,214	4,076	139	6,367	325	8,110	577	
13	20,191	981	3,078	111	5,994	268	7,187	476	
14	15,318	806	382	32	5,488	191	6,338	462	
平成12年度	22,184	1,255	3,731	124	6,280	366	7,878	636	F. Y. 2000 2001
13	18,992	983	2,459	34	5,850	265	6,883	553	
平成14年 1月~3月	3,669	983	93	34	1,223	265	1,553	553	Q 1 2002
4月~6月	3,777	951	98	35	1,403	291	1,496	465	Q 2
7月~9月	3,994	938	97	28	1,532	295	1,585	485	Q 3
10月~12月	3,878	806	93	32	1,329	191	1,704	462	Q 4
平成14年 1月	1,192	919	30	35	403	240	489	520	J a n . 2002
2月	1,204	921	29	34	389	246	511	510	F e b .
3月	1,273	983	34	34	431	265	552	553	M a r .
4月	1,247	913	36	35	448	265	483	479	A p r .
5月	1,241	911	31	34	461	278	501	452	M a y
6月	1,289	951	30	35	493	291	512	465	J u n .
7月	1,369	973	31	35	523	322	534	461	J u l .
8月	1,289	959	33	32	483	305	525	461	A u g .
9月	1,337	938	33	28	525	295	527	485	S e p .
10月	1,324	890	32	33	482	241	548	493	O c t .
11月	1,320	880	32	32	448	247	584	473	N o v .
12月	1,234	806	30	32	400	191	572	462	D e c .

③細幅織物・組ひも・レース生地 Narrow fabrics, Braids and Lace fabrics 単位 (Unit) : t

年 月	(4) その他 Other spun yarn of staple fibers		綿糸・再生・半合成繊維糸 Cotton regenerated semisynthetic yarn		合成繊維糸 (1~3) Synthetic yarn		1 ナイロン Nylon		Year, Quarter and Month
	消費数量 Consumption Quantity	在庫数量 Inventory Quantity	消費数量 Consumption Quantity	在庫数量 Inventory Quantity	消費数量 Consumption Quantity	在庫数量 Inventory Quantity	消費数量 Consumption Quantity	在庫数量 Inventory Quantity	
平成10年	5,747	333	2,767	202	27,741	2,437	6,722	501	C. Y. 1998 1999 2000 2001 2002
11	4,785	216	2,722	169	28,502	2,309	6,618	532	
12	4,418	172	2,565	176	28,086	2,296	6,977	493	
13	3,931	127	2,422	172	24,018	2,035	5,271	449	
14	3,111	120	2,021	146	21,530	1,774	4,438	397	
平成12年度	4,295	129	2,529	197	27,375	2,254	6,901	474	F. Y. 2000 2001
13	3,800	131	2,354	162	22,902	1,922	4,729	445	
平成14年 1月~3月	799	131	543	162	5,282	1,922	1,052	445	Q 1 2002
4月~6月	781	160	521	162	5,511	1,953	1,179	425	Q 2
7月~9月	780	131	474	177	5,256	1,838	1,078	405	Q 3
10月~12月	751	120	484	146	5,480	1,774	1,130	397	Q 4
平成14年 1月	270	123	180	167	1,722	1,965	327	446	Jan. 2002
2月	274	130	178	165	1,770	1,968	357	452	Feb.
3月	256	131	185	162	1,791	1,922	368	445	Mar.
4月	279	134	180	164	1,866	1,875	425	431	Apr.
5月	248	148	171	153	1,811	1,962	373	441	May
6月	253	160	170	162	1,834	1,953	381	425	Jun.
7月	281	155	161	176	1,853	1,920	395	419	Jul.
8月	248	161	152	178	1,650	1,856	319	400	Aug.
9月	252	131	160	177	1,754	1,838	364	405	Sep.
10月	262	124	167	167	1,825	1,762	358	390	Oct.
11月	257	126	156	160	1,850	1,831	390	413	Nov.
12月	232	120	161	146	1,805	1,774	382	397	Dec.

年 月	2 ポリエステル Polyester		3 その他 Other synthetic staple		Year, Quarter and Month
	消費数量 Consumption Quantity	在庫数量 Inventory Quantity	消費数量 Consumption Quantity	在庫数量 Inventory Quantity	
平成10年	15,879	1,589	5,140	347	C. Y. 1998 1999 2000 2001 2002
11	16,272	1,420	5,612	358	
12	15,611	1,466	5,498	337	
13	13,584	1,258	5,164	329	
14	12,802	1,068	4,289	309	
平成12年度	15,022	1,446	5,452	334	F. Y. 2000 2001
13	13,255	1,155	4,918	322	
平成14年 1月~3月	3,127	1,155	1,103	322	Q 1 2002
4月~6月	3,244	1,202	1,088	325	Q 2
7月~9月	3,153	1,113	1,026	320	Q 3
10月~12月	3,279	1,068	1,072	309	Q 4
平成14年 1月	1,032	1,189	363	329	Jan. 2002
2月	1,038	1,191	375	325	Feb.
3月	1,057	1,155	366	322	Mar.
4月	1,070	1,117	371	326	Apr.
5月	1,081	1,191	357	330	May
6月	1,092	1,202	361	325	Jun.
7月	1,104	1,184	354	316	Jul.
8月	1,003	1,139	329	317	Aug.
9月	1,046	1,113	343	320	Sep.
10月	1,105	1,058	362	314	Oct.
11月	1,103	1,096	357	322	Nov.
12月	1,070	1,068	353	309	Dec.

4) ニット・衣服縫製品用原反 Cloth for Knit and Sewn Clothing

単位 (Unit) : 1000m²

年 月	織物合計 (1~7) Fabrics total		1 綿織物 Cotton fabrics		2 毛織物(1)~(2) Wool fabrics		(1) そ毛 Worsted fabrics		Year, Quarter and Month
	消費数量 Consumption Quantity	在庫数量 Inventory Quantity	消費数量 Consumption Quantity	在庫数量 Inventory Quantity	消費数量 Consumption Quantity	在庫数量 Inventory Quantity	消費数量 Consumption Quantity	在庫数量 Inventory Quantity	
平成10年	423,716	16,974	113,716	4,141	63,964	2,674	37,288	2,235	C. Y. 1998
11	344,735	13,709	91,126	2,921	49,029	2,459	30,740	2,029	1999
12	289,267	12,258	74,192	2,663	40,398	2,214	27,011	1,935	2000
13	240,671	10,259	62,599	2,507	32,954	1,034	21,676	781	2001
14	189,036	9,098	45,879	2,102	28,469	987	18,271	760	2002
平成12年度	275,261	11,334	69,922	2,267	38,342	2,085	25,653	1,823	F. Y. 2000
13	226,907	9,473	58,072	2,157	32,058	957	21,061	720	2001
平成14年 1月~3月	50,056	9,473	12,469	2,157	7,038	957	4,573	720	Q 1 2002
4月~6月	47,773	8,860	11,435	2,227	6,385	901	4,209	676	Q 2
7月~9月	45,916	9,027	11,379	2,193	7,060	1,004	4,480	725	Q 3
10月~12月	45,292	9,098	10,595	2,102	7,986	987	5,009	760	Q 4
平成14年 1月	15,852	9,756	3,773	2,281	2,316	1,036	1,471	793	Jan. 2002
2月	16,920	9,321	4,290	2,061	2,382	979	1,546	743	Feb.
3月	17,283	9,473	4,406	2,157	2,341	957	1,555	720	Mar.
4月	16,889	8,802	4,028	2,131	2,235	878	1,426	656	Apr.
5月	15,547	8,529	3,621	2,042	2,038	901	1,369	685	May
6月	15,337	8,860	3,785	2,227	2,112	901	1,413	676	Jun.
7月	15,614	9,049	3,942	2,275	2,302	994	1,535	756	Jul.
8月	14,680	9,029	3,681	2,121	2,233	1,062	1,388	784	Aug.
9月	15,623	9,027	3,757	2,193	2,525	1,004	1,557	725	Sep.
10月	15,777	8,868	3,719	2,181	2,863	1,022	1,752	746	Oct.
11月	15,053	8,861	3,364	2,086	2,712	968	1,723	720	Nov.
12月	14,461	9,098	3,511	2,102	2,410	987	1,534	760	Dec.

年 月	(2) 紡毛 Woolen fabrics		3 人絹織物 Rayon filament fabrics		4 スフ織物 Rayon staple fabrics		5 アセテート織物 Acetate fabrics		Year, Quarter and Month
	消費数量 Consumption Quantity	在庫数量 Inventory Quantity	消費数量 Consumption Quantity	在庫数量 Inventory Quantity	消費数量 Consumption Quantity	在庫数量 Inventory Quantity	消費数量 Consumption Quantity	在庫数量 Inventory Quantity	
平成10年	26,676	439	4,236	68	524	17	1,697	43	C. Y. 1998
11	18,289	430	3,260	84	399	13	1,248	42	1999
12	13,387	278	4,167	62	300	13	1,049	37	2000
13	11,279	253	2,442	51	464	4	946	41	2001
14	10,198	227	1,934	57	332	2	823	35	2002
平成12年度	12,690	262	3,570	59	347	4	984	29	F. Y. 2000
13	10,997	237	2,361	47	429	3	950	35	2001
平成14年 1月~3月	2,465	237	551	47	104	3	242	35	Q 1 2002
4月~6月	2,177	225	430	41	76	5	196	32	Q 2
7月~9月	2,579	278	465	43	75	2	196	32	Q 3
10月~12月	2,977	227	488	57	77	2	189	35	Q 4
平成14年 1月	844	243	171	57	40	4	75	39	Jan. 2002
2月	835	236	184	49	29	1	88	36	Feb.
3月	786	237	195	47	36	3	79	35	Mar.
4月	809	222	147	37	33	2	68	29	Apr.
5月	670	216	145	40	22	2	68	28	May
6月	698	225	138	41	20	5	60	32	Jun.
7月	766	238	147	39	18	1	65	33	Jul.
8月	845	278	165	41	23	3	64	34	Aug.
9月	968	278	153	43	34	2	66	32	Sep.
10月	1,111	276	171	38	30	6	64	32	Oct.
11月	989	249	164	41	26	7	64	34	Nov.
12月	877	227	153	57	21	2	61	35	Dec.

単位 (Unit) : 1000m²

年 月	6 合成繊維織物(1)~(2) Synthetic fiber fabrics		(1) ポリエステル Polyester fiber fabrics		(2) その他 Other synthetic fiber fabrics		7 その他の織物 Other fabrics		Year, Quarter and Month
	消費数量 Consumption Quantity	在庫数量 Inventory Quantity	消費数量 Consumption Quantity	在庫数量 Inventory Quantity	消費数量 Consumption Quantity	在庫数量 Inventory Quantity	消費数量 Consumption Quantity	在庫数量 Inventory Quantity	
平成10年	219,930	8,585	156,582	5,838	63,348	2,747	19,649	1,446	C. Y. 1998
11	180,493	6,774	126,958	5,332	53,535	1,441	19,180	1,417	1999
12	150,561	6,192	101,027	4,332	49,533	1,859	18,599	1,078	2000
13	126,461	5,521	83,851	4,000	42,610	1,521	14,806	1,102	2001
14	99,057	4,805	65,587	3,299	33,471	1,506	12,543	1,109	2002
平成12年度	144,834	5,931	96,589	4,012	48,245	1,919	17,262	959	F. Y. 2000
13	118,756	5,172	78,966	3,567	39,790	1,605	14,280	1,102	2001
平成14年 1月~3月	26,166	5,172	17,706	3,567	8,460	1,605	3,485	1,102	Q 1 2002
4月~6月	25,891	4,664	17,053	3,100	8,839	1,564	3,361	989	Q 2
7月~9月	23,720	4,795	15,374	3,312	8,346	1,483	3,021	959	Q 3
10月~12月	23,280	4,805	15,454	3,299	7,826	1,506	2,677	1,109	Q 4
平成14年 1月	8,441	5,263	5,875	3,743	2,565	1,521	1,037	1,076	Jan. 2002
2月	8,720	5,144	5,777	3,619	2,942	1,525	1,227	1,051	Feb.
3月	9,006	5,172	6,053	3,567	2,953	1,605	1,220	1,102	Mar.
4月	9,126	4,713	6,020	3,240	3,105	1,473	1,252	1,012	Apr.
5月	8,551	4,505	5,629	2,981	2,922	1,524	1,101	1,011	May
6月	8,215	4,664	5,404	3,100	2,811	1,564	1,007	989	Jun.
7月	8,078	4,821	5,295	3,220	2,783	1,601	1,063	886	Jul.
8月	7,584	4,800	4,928	3,245	2,655	1,556	929	966	Aug.
9月	8,058	4,795	5,150	3,312	2,908	1,483	1,028	959	Sep.
10月	8,030	4,601	5,178	3,138	2,852	1,463	899	988	Oct.
11月	7,807	4,664	5,192	3,246	2,616	1,418	916	1,061	Nov.
12月	7,442	4,805	5,084	3,299	2,358	1,506	862	1,109	Dec.

単位 (Unit) : 1000m² 5) 染色整理 Dyeing and Finishing processes ①染料・顔料消費 Consumption of Dyes and Pigments 単位 (Unit) : kg

年 月	ニット生地 Knit fabrics		染料 Dye						Year, Quarter and Month
	消費数量 Consumption Quantity	在庫数量 Inventory Quantity	合計 Dye Total	直接 Direct dye stuff	酸性 Acid dye stuff			カチオン・ラピッド ・その他の塩基 Cationic, Rapid, Other basic dye	
					計 Total	含金属錯塩 Metal complex dye	その他の酸性 Other acid dye stuff		
平成10年	41,049	1,869	16,162,638	461,635	666,997	157,420	509,577	557,086	C. Y. 1998
11	197,760	10,649	15,541,997	397,997	638,351	150,789	487,562	552,619	1999
12	171,835	10,656	14,302,863	331,008	581,644	137,348	444,296	453,162	2000
13	143,551	10,638	14,204,480	290,720	541,559	132,290	409,269	438,720	2001
14	128,725	7,883	13,047,301	236,153	512,813	120,644	392,169	326,396	2002
平成12年度	163,761	10,554	14,323,486	319,153	573,587	133,550	440,037	443,971	F. Y. 2000
13	138,984	10,252	13,864,091	278,805	535,488	132,805	402,683	418,936	2001
平成14年 1月~3月	33,452	10,252	3,030,105	58,030	108,894	24,237	84,657	67,276	Q 1 2002
4月~6月	32,204	8,205	3,411,671	61,306	141,392	32,269	109,123	87,554	Q 2
7月~9月	31,300	7,921	3,360,668	61,552	147,453	37,791	109,662	92,824	Q 3
10月~12月	31,769	7,883	3,244,857	55,265	115,074	26,347	88,727	78,742	Q 4
平成14年 1月	10,735	9,876	972,533	19,449	32,108	7,455	24,653	22,249	Jan. 2002
2月	11,044	10,217	995,376	18,562	35,285	8,087	27,198	22,452	Feb.
3月	11,673	10,252	1,062,196	20,019	41,501	8,695	32,806	22,575	Mar.
4月	11,609	10,213	1,097,423	19,281	42,452	10,864	31,588	25,488	Apr.
5月	10,666	8,511	1,123,371	20,098	47,491	10,052	37,439	28,326	May
6月	9,928	8,205	1,190,877	21,927	51,449	11,353	40,096	33,740	Jun.
7月	11,003	8,787	1,219,095	22,682	52,606	13,616	38,990	32,585	Jul.
8月	9,834	8,497	1,055,964	20,085	49,251	12,513	36,738	29,382	Aug.
9月	10,463	7,921	1,085,609	18,785	45,596	11,662	33,934	30,857	Sep.
10月	10,936	7,996	1,081,030	18,319	41,176	10,428	30,748	27,171	Oct.
11月	10,715	7,952	1,106,099	19,671	37,536	8,275	29,261	27,452	Nov.
12月	10,118	7,883	1,057,728	17,275	36,362	7,644	28,718	24,119	Dec.

単位 (Unit) : kg

年 月	染料 Dye							Year, Quarter and Month
	媒染・酸性媒染 Mordant and acid dye stuff	硫化・硫化建染 Sulphur and oxidation dye stuff	建染 Vat dye stuff	ナフトール Naphthol	分散性 Disperse dye stuff	反応性 Reactive dye stuff	蛍光 Fluorescence dye stuff	
平成10年	605,127	192,070	243,775	78,281	6,538,161	6,063,138	647,763	C. Y. 1998
11	552,135	162,089	296,770	56,592	6,378,981	5,768,850	633,673	1999
12	423,186	132,963	285,269	48,561	5,827,404	5,547,856	573,550	2000
13	453,900	127,488	238,367	25,859	5,745,311	5,745,999	508,838	2001
14	451,379	117,543	188,673	19,897	5,299,249	5,322,902	473,543	2002
平成12年度	403,590	132,133	271,570	44,417	5,805,873	5,678,310	558,908	F. Y. 2000
13	459,262	124,548	223,554	23,737	5,595,692	5,626,574	490,751	2001
平成14年 1月～3月	86,159	30,845	45,019	4,738	1,210,627	1,285,674	111,668	Q 1 2002
4月～6月	114,942	27,592	46,809	4,889	1,389,306	1,398,297	116,880	Q 2
7月～9月	144,974	27,460	45,650	5,057	1,370,771	1,324,115	114,667	Q 3
10月～12月	105,304	31,646	51,195	5,213	1,328,545	1,314,816	130,328	Q 4
平成14年 1月	24,355	8,392	14,964	1,429	382,737	426,630	33,510	Jan. 2002
2月	29,514	9,538	14,087	1,511	405,702	413,816	37,687	Feb.
3月	32,290	12,915	15,968	1,798	422,188	445,228	40,471	Mar.
4月	36,001	8,843	14,925	1,837	455,958	443,443	41,305	Apr.
5月	36,484	7,937	15,624	1,407	451,297	470,808	36,665	May
6月	42,457	10,812	16,260	1,645	482,051	484,046	38,910	Jun.
7月	47,759	8,819	15,734	1,890	496,757	494,850	36,540	Jul.
8月	43,335	9,924	13,155	1,454	436,917	408,262	35,729	Aug.
9月	53,880	8,717	16,761	1,713	437,097	421,003	42,398	Sep.
10月	45,060	10,815	14,839	2,107	447,813	423,012	41,888	Oct.
11月	35,767	10,787	17,419	1,496	449,260	451,398	45,319	Nov.
12月	24,477	10,044	18,937	1,610	431,472	440,406	43,121	Dec.

単位 (Unit) : kg ②染色整理 燃料消費 Dyeing and Finishing processes Consumption of Fuel

年 月	染料 Dye	顔料 Pigment	灯油 (kl) Kerosene	液化石油ガス (t) Liquefied petroleum gas	都市ガス (1000m ³) Town gas	A重油 (kl) Fuel oil A	B・C重油 (kl) Fuel oil B・C	Year, Quarter and Month
	その他の染料 Other dye stuff	カラーベース Color base						
平成10年	108,605	1,640,818	11,410	110,143	77,563	C. Y. 1998
11	103,940	1,658,365	11,909	111,360	78,583	1999
12	98,260	1,812,296	9,479	106,766	77,813	160,785	419,353	2000
13	87,719	1,656,123	9,275	103,547	75,545	139,768	392,806	2001
14	98,753	1,507,649	8,500	94,492	68,942	132,257	355,065	2002
平成12年度	91,974	1,777,324	9,232	105,423	77,348	150,630	417,434	F. Y. 2000
13	86,744	1,613,814	9,370	100,661	73,637	136,729	377,538	2001
平成14年 1月～3月	21,175	366,334	2,960	24,366	17,770	32,739	92,295	Q 1 2002
4月～6月	22,704	366,777	1,758	23,321	17,092	31,807	88,957	Q 2
7月～9月	26,145	371,720	1,754	22,225	16,016	31,795	80,971	Q 3
10月～12月	28,729	402,818	2,028	24,580	18,064	35,916	92,842	Q 4
平成14年 1月	6,710	122,945	1,056	8,006	5,922	10,696	30,356	Jan. 2002
2月	7,222	121,324	1,141	8,154	5,933	11,094	30,988	Feb.
3月	7,243	122,065	763	8,206	5,915	10,949	30,951	Mar.
4月	7,890	117,071	604	7,854	5,825	10,755	30,173	Apr.
5月	7,234	125,777	580	7,723	5,607	10,174	29,395	May
6月	7,580	123,929	574	7,744	5,660	10,878	29,389	Jun.
7月	8,873	124,778	648	7,853	5,558	11,326	29,534	Jul.
8月	8,470	124,158	535	7,014	5,126	9,726	25,309	Aug.
9月	8,802	122,784	571	7,358	5,332	10,743	26,128	Sep.
10月	8,830	131,095	587	7,878	5,624	11,720	29,251	Oct.
11月	9,994	135,039	631	8,362	6,182	12,148	31,739	Nov.
12月	9,905	136,684	810	8,340	6,258	12,048	31,852	Dec.

6) 燃料・電力消費 Consumption of Fuel and Electricity

①重油消費 Fuel oil

②電力消費 Electricity

単位 (Unit) : kl

単位 (Unit) : 10³kwh

年 月	染色整理 Dyeing and Finishing processes			紡績 Spinning	Year and Month
	計 Total	織物 Woven fabrics	毛織物 Wool fabrics		
平成10年	636,068	528,369	107,699	1,423,894	C. Y. 1998 1999 2000 2001 2002
11	628,254	528,625	99,629	1,339,328	
12	580,138	493,722	86,416	1,213,437	
13	532,574	452,746	79,828	1,070,698	
14	487,322	415,989	71,333	916,770	
平成12年度	568,064	484,735	83,329	1,173,129	F. Y. 2000 2001
13	514,267	436,498	77,769	1,032,129	
平成14年 1月～3月	125,034	108,256	16,778	228,173	Q 1 2002
4月～6月	120,764	102,629	18,135	231,307	Q 2
7月～9月	112,766	94,689	18,077	237,930	Q 3
10月～12月	128,758	110,415	18,343	219,360	Q 4
平成14年 1月	41,052	35,549	5,503	72,175	Jan. 2002
2月	42,082	36,498	5,584	77,537	Feb.
3月	41,900	36,209	5,691	78,461	Mar.
4月	40,928	35,099	5,829	78,377	Apr.
5月	39,569	33,689	5,880	72,945	May
6月	40,267	33,841	6,426	79,985	Jun.
7月	40,860	34,285	6,575	86,823	Jul.
8月	35,035	29,427	5,608	71,480	Aug.
9月	36,871	30,977	5,894	79,627	Sep.
10月	40,971	34,612	6,359	75,759	Oct.
11月	43,887	37,752	6,135	72,973	Nov.
12月	43,900	38,051	5,849	70,628	Dec.

②電力消費 (つづき) Electricity (continued)

単位 (Unit) : 10³kwh

年 月	織物 Woven fabrics					染色整理 Dyeing and Finishing processes			Year and Month
	計 Total	綿スフ織物業 Cotton staple fabrics industry	毛織物業 Wool fabrics industry	絹・人絹織物業 Silk fabrics industry	麻織物業 Flax fabrics industry	計 Total	織物 Woven fabrics	毛織物 Wool fabrics	
平成10年	1,617,481	760,169	72,524	780,469	4,318	1,275,841	1,065,219	210,622	C. Y. 1998 1999 2000 2001 2002
11	1,377,733	714,939	68,102	590,506	4,186	1,242,056	1,059,657	182,399	
12	1,319,750	674,980	46,161	594,169	4,440	1,181,125	1,017,791	163,334	
13	1,243,862	629,960	44,805	565,255	3,843	1,121,709	969,351	152,358	
14	1,138,256	580,210	40,887	513,589	3,570	1,041,249	899,798	141,451	
平成12年度	1,298,578	661,864	45,681	586,688	4,345	1,167,347	1,007,640	159,707	F. Y. 2000 2001
13	1,220,743	616,958	43,852	556,316	3,617	1,095,344	945,577	149,767	
平成14年 1月～3月	283,931	142,735	9,572	130,783	841	252,527	222,464	30,063	Q 1 2002
4月～6月	281,504	144,359	9,654	126,638	854	258,720	224,280	34,440	Q 2
7月～9月	288,776	147,376	11,553	128,894	953	267,543	226,057	41,486	Q 3
10月～12月	284,045	145,740	10,108	127,275	922	262,459	226,997	35,462	Q 4
平成14年 1月	93,073	46,077	3,122	43,586	288	82,577	72,799	9,778	Jan. 2002
2月	94,941	48,236	3,317	43,115	273	83,802	73,800	10,002	Feb.
3月	95,917	48,422	3,133	44,082	280	86,148	75,865	10,283	Mar.
4月	95,117	48,813	3,214	42,798	292	84,348	73,675	10,673	Apr.
5月	91,962	46,964	3,103	41,615	281	85,169	74,194	10,975	May
6月	94,425	48,582	3,337	42,226	281	89,203	76,411	12,792	Jun.
7月	98,825	50,791	3,939	43,804	291	94,325	80,033	14,292	Jul.
8月	93,527	46,540	3,929	42,728	330	86,449	72,974	13,475	Aug.
9月	96,423	50,046	3,685	42,361	331	86,769	73,050	13,719	Sep.
10月	96,313	49,867	3,531	42,593	321	85,944	73,019	12,925	Oct.
11月	94,504	48,206	3,355	42,635	309	88,655	76,838	11,817	Nov.
12月	93,228	47,668	3,221	42,047	292	87,860	77,140	10,720	Dec.

注：平成14年年報より「化学繊維」は含まれていません。石油等消費動態統計をご覧ください。

Note: The chemical fibers has been excluded since Yearbook 2002. Refer to Current survey of energy Consumption Statistics.

(2) 原材料消費・在庫統計表 (年表)

Yearly Consumption and Inventory of raw materials

1) 化学繊維用原材料 Raw materials for Chemical fibers

単位 (Unit) : t

品 目	消費数量 Consumption Quantity	Goods
再生・半合成繊維用 アセテートフレーク	106,942	For regenerated and semi-synthetic fibers Acetate flake
合成繊維用		For synthetic fibers
カプロラクタム	39,635	Caprolactam
ナイロンチップ	90,170	Nylon chip
ポリビニルアルコール	43,500	Polyvinyl alcohol
アクリロニトリル	332,100	Acrylonitrile
テレフタル酸	235,171	Terephthalic acid
テレフタル酸ジメチル	113,500	Dimethyl terephthalate
エチレングリコール	149,234	Ethylene glycol
ポリエステルチップ	151,430	Polyester chip
再生ポリエステルチップ	13,908	Recycled polyester chip
ポリプロピレン	122,802	Polypropylene

2) ニット・衣服縫製品用原反 Cloth for Knit and Sewn clothing

単位 (Unit) : 千m² (1000m²)

品 目	消費数量 Consumption Quantity	年末在庫数量 Inventory Quantity	Goods
織物合計	189,036	9,098	Fabrics total
綿織物	45,879	2,102	Cotton fabrics
毛織物	28,469	987	Wool fabrics
そ毛	18,271	760	Worsted fabrics
紡毛	10,198	227	Woolen fabrics
合成繊維織物	99,057	4,805	Synthetic fiber fabrics
ポリエステル	65,587	3,299	Polyester fiber fabrics
その他の合成繊維織物	33,471	1,506	Other synthetic fiber fabrics
人絹織物	1,934	57	Rayon filament fabrics
スフ織物	332	2	Rayon staple fabrics
アセテート織物	823	35	Acetate fabrics
その他の織物	12,543	1,109	Other fabrics
ニット生地合計	128,725	7,883	Knit fabrics

3) 染料・顔料消費 Dyes and Pigments

単位 (Unit) : kg

品 目	消費数量 Consumption Quantity	Goods
染料合計	13,047,301	Dye total
直接	236,153	Direct dye stuff
酸性	512,813	Acid dye stuff
含金属錯塩	120,644	Metal complex dye
その他の酸性	392,169	Other acid dye stuff
カチオン・ラピッド・その他の塩基	326,396	Cationic・Rapid・Other basic dye
媒染・酸性媒染	451,379	Mordant and acid dye stuff
硫化・硫化建染	117,543	Sulphur and oxidation dye stuff
建染	188,673	Vat dye stuff
ナフトール	19,897	Naphthol
分散性	5,299,249	Disperse dye stuff
反応性	5,322,902	Reactive dye stuff
蛍光	473,543	Fluorescence dye stuff
その他の染料 (アニリンを含む)	98,753	Other dye stuff (aniline dye included)
顔料/カラーベース	1,507,649	Pigment/color base

4) 染色整理 燃料・電力消費 Dyeing and Finishing processes Consumption of Fuel and Electricity

種 別	単位 Unit	計 Total	織物染色整理業 Fabric dyeing and finishing industry	毛織物染色整理業 Wool fabric dyeing and finishing industry	Goods
灯油	k/l	8,500	6,815	1,685	Kerosene
重油	k/l	487,322	415,989	71,333	Fuel oil total
A重油	k/l	132,257	112,560	19,697	Fuel oil A
B・C重油	k/l	355,065	303,429	51,636	Fuel oil B・C
液化石油ガス	t	94,492	92,163	2,329	Liquefied petroleum gas
都市ガス	10 ³ m ³	68,942	62,572	6,370	Town gas
電力	10 ³ kwh	1,041,249	899,798	141,451	Electricity

5) 繊維原料総括表 Summary table of Fiber raw materials

品 目	消費数量 Consumption Quantity			
	計 Total	紡績 Spinning	フェルト・不織布 Felt, non-woven fabrics	製綿 Wadding
綿花	150,111	149,420	...	691
落綿 (綿の反毛・屑を含む)	6,437	5,197	...	1,240
羊毛 (トップを含む)	22,910	19,181	...	3,729
獣毛トップ	761	761
洗上羊毛 (紡毛用)	5,602	5,085	517	...
獣毛	609	609
副蚕糸 (さく蚕糸を含む)	125	125
ベニー・ブーレット	117	117
麻	2,376	2,376
ビスコース	33,704	16,435	17,269	...
キュブラ	146	146
その他再生・半合成繊維	1,325	1,325
合成繊維短繊維 (トップを含む)	338,676	82,942	244,617	11,117
ナイロン	15,024	1,993	13,031	...
ビニロン	5,263	5,263
アクリル	31,940	31,940
ポリエステル	164,173	41,522	111,795	10,856
ポリプロピレン	84,330	...	84,330	...
その他の合成繊維	37,947	2,224	35,461	262
毛屑	1,396	...	1,396	...
パルプ	20,680	...	20,680	...
ガラス繊維	2,821	...	2,821	...
その他 (品目不明)	27,117	...	27,117	...

注：フェルト・不織布（消費及び在庫）の合成繊維は、長繊維を含む。

Note: In felt non-woven fabrics (consumption and inventory), synthetic chemical staple fibers include filament fibers.

6) 原糸総括表 Summary table of Material yarn

品 目	消費数量 Consumption Quantity					
	合計 Grand Total	織物用 (タイヤコード、タオル用を含む) For woven fabrics (Tire cord, Towel included)				麻織物業 Flax fabrics industry
		計 Total	綿スフ織物業 Cotton staple fabrics industry	毛織物業 Wool fabrics industry	絹人絹織物業 Silk rayon fabrics industry	
合計	596,328	454,901	278,237	22,365	153,306	992
綿糸	174,135	138,140	135,725	183	2,209	24
毛糸	24,708	21,180	3,578	17,359	244	-
そ毛	19,332	17,003	2,535	14,239	229	-
紡毛	5,377	4,178	1,043	3,119	15	-
絹糸 (生糸・玉糸を含む)	3,498	3,498	1	3	3,476	18
絹紡糸 (さく紡糸・ちゅう糸を含む)	340	340	68	15	252	5
麻糸	750	750	523	23	23	182
ビスコース人絹糸	2,882	2,882	691	4	2,185	1
ビスコース・キュブラ人絹糸	1,126
ビスコーススフ糸	16,355	16,355	14,470	278	1,606	1
ビスコース・キュブラスフ糸	1,639
キュブラ糸	3,438	3,438	85	20	3,326	7
アセテート糸	2,753	2,533	-	1	2,533	-
綿糸・再生・半合成繊維糸	2,021
合成繊維糸合計	362,683	265,783	123,095	4,480	137,452	755
合成繊維長繊維	262,283	202,232	73,218	627	128,369	18
ナイロン	62,312	41,303	27,904	23	13,375	1
ポリエステル	185,695	151,214	38,644	569	112,001	-
その他の長繊維	14,276	9,715	6,670	34	2,994	16
合成繊維紡績糸	78,870	63,551	49,877	3,853	9,083	737
ナイロン	382
アクリル	11,838	6,351	2,871	1,528	1,938	13
ポリエステル	53,449	47,111	39,583	1,795	5,199	534
その他の紡績糸	13,201	10,090	7,423	530	1,947	190
合成繊維糸 (長短区分不明)	21,530
ナイロン	4,438
ポリエステル	12,802
その他の合成繊維	4,289

単位 (Unit) : t

年 末 在 庫 数 量 Inventory Quantity at year-end				Goods
計 Total	紡 績 Spinning	フェルト・不織布 Felt. non-woven fabrics	製 綿 Wadding	
32,366	32,217	...	149	Cotton
518	435	...	83	Waste cotton(Recorded cotton fiber and soft mill wastes included)
2,367	1,944	...	423	Wool (wool tops included)
80	80	Animal hair tops
491	364	127	...	Scoured wool
159	159	Scoured animal hair
24	24	Vice silk yarn and tussah silk yarn
61	61	Peignee and Bourrette
339	339	Flax
2,876	2,184	692	...	Viscose rayon
41	41	Cuprammonium rayon
141	141	Other regenerated fibers and semi-synthetic fibers
11,479	3,803	7,274	402	Staple synthetic fibers
1,015	101	914	...	Nylon staple fibers
225	225	Vinylon staple fibers
1,146	1,146	Acrylic staple fibers
6,319	2,166	3,777	376	Polyester staple fibers
1,701	...	1,701	...	Polypropylene staple fibers
1,073	165	881	27	Other synthetic fibers
206	...	206	...	Hard mill waste
2,237	...	2,237	...	Pulp
201	...	201	...	Glass fiber
1,135	...	1,135	...	Others (ignorance of commodity)

単位 (Unit) : t

消費数量 (つづき) Consumption Quantity		年 末 在 庫 数 量 Inventory Quantity at year-end				Goods
ニット用 For Knit	細幅織物・ 組ひも・レース For Narrow fabrics, Braids and Lace fabrics	合 計 Grand Total	織物用 For woven fabrics	ニット用 For Knit	細幅織物・ 組ひも・レース For Narrow fabrics, Braids and Lace fabrics	
117,876	23,551	30,171	21,529	6,722	1,920	Total
35,994	...	9,688	8,216	1,472	...	Cotton yarn
3,528	...	2,425	2,212	213	...	Woolen and worsted yarn
2,329	...	1,968	1,813	155	...	Worsted yarn
1,199	...	457	399	58	...	Woolen yarn
...	...	221	221	Silk yarn
...	...	45	45	Spun silk yarn (spun tussah silk yarn included)
...	...	108	108	Flax yarn
...	...	81	81	Viscose rayon yarn
1,126	...	207	...	207	...	Viscose and cuprammonium rayon yarn
...	...	509	509	Viscose spun rayon yarn
1,639	...	46	...	46	...	Viscose rayon (including cuprammonium) staple yarn
...	...	125	125	Cuprammonium rayon yarn
220	...	140	105	35	...	Acetate yarn
...	2,021	146	146	Cotton yarn, regenerated yarn, semi-synthetic staple fiber yarn
75,370	21,530	16,430	9,908	4,749	1,774	Total of synthetic staple fiber yarn
60,051	...	11,156	7,213	3,943	...	Synthetic filament
21,009	...	2,345	951	1,394	...	Nylon filament
34,480	...	8,106	5,873	2,233	...	Polyester filament
4,562	...	705	388	316	...	Other synthetic filament
15,318	...	3,500	2,695	806	...	Spun yarn of synthetic staple yarn
382	...	32	...	32	...	Spun nylon yarn
5,488	...	331	140	191	...	Spun acrylic yarn
6,338	...	2,634	2,172	462	...	Spun polyester yarn
3,111	...	503	383	120	...	Other spun yarn of staple fibers
...	21,530	1,774	1,774	Synthetic yarn
...	4,438	397	397	Nylon
...	12,802	1,068	1,068	Polyester
...	4,289	309	309	Other synthetic yarn

4 生産設備・生産能力統計（時系列）

Historical Data by Productive capacity

1) 化学繊維紡糸機・生産能力

Productive capacity, Spinning machinery of Chemical fibers

単位 (Unit) : 日産 kg (kg/day)

年 月	化学繊維 Chemical fibers								Year and Month	
	1 ビスコース・キュブラ・アセテート短繊維 Regenerated and semi-synthetic staple fibers					2 合成繊維短繊維 Synthetic staple fibers				
	計 ①～③ Total	①ビスコース Viscose rayon	②キュブラ Cuprammon- ium rayon	③アセテート Acetate	計 ①～⑥ Total	①ナイロン Nylon	②ビニロン Vinylon			
平成10年	6,388,242	729,353	460,453	13,000	255,900	2,680,156	55,236	221,968	C. Y. 1998	
11	6,240,411	617,283	354,383	7,000	255,900	2,644,716	55,236	221,968	1999	
12	6,107,812	596,383	333,483	7,000	255,900	2,605,952	55,236	157,154	2000	
13	5,842,305	405,983	143,083	7,000	255,900	2,604,893	55,236	156,770	2001	
14	5,762,830	405,983	143,083	7,000	255,900	2,604,893	55,236	156,770	2002	
平成14年	1月	5,842,305	405,983	143,083	7,000	255,900	2,604,893	55,236	156,770	Jan. 2002
	2月	5,824,625	405,983	143,083	7,000	255,900	2,604,893	55,236	156,770	Feb.
	3月	5,824,625	405,983	143,083	7,000	255,900	2,604,893	55,236	156,770	Mar.
	4月	5,822,478	405,983	143,083	7,000	255,900	2,604,893	55,236	156,770	Apr.
	5月	5,820,278	405,983	143,083	7,000	255,900	2,604,893	55,236	156,770	May
	6月	5,820,278	405,983	143,083	7,000	255,900	2,604,893	55,236	156,770	Jun.
	7月	5,821,438	405,983	143,083	7,000	255,900	2,604,893	55,236	156,770	Jul.
	8月	5,821,438	405,983	143,083	7,000	255,900	2,604,893	55,236	156,770	Aug.
	9月	5,788,760	405,983	143,083	7,000	255,900	2,604,893	55,236	156,770	Sep.
	10月	5,766,300	405,983	143,083	7,000	255,900	2,604,893	55,236	156,770	Oct.
	11月	5,766,300	405,983	143,083	7,000	255,900	2,604,893	55,236	156,770	Nov.
	12月	5,762,830	405,983	143,083	7,000	255,900	2,604,893	55,236	156,770	Dec.

年 月	化学繊維 Chemical fibers								Year and Month	
	2 合成繊維短繊維 Synthetic staple fibers				3 キュブラ・アセテート長繊維 Regenerated and semi-synthetic filament fibers			計 ①～⑤ Total		
	③アクリル Acrylic	④ポリエステル Polyester	⑤ポリプロピレン Polypropylene	⑥その他 Other	計 ①～② Total	①キュブラ Cuprammon- ium rayon	②アセテート Acetate			
平成10年	1,237,958	943,979	212,975	8,040	254,398	79,045	90,448	2,724,335	C. Y. 1998	
11	1,207,958	937,979	212,975	8,600	254,398	79,045	90,448	2,724,014	1999	
12	1,243,248	937,979	202,975	9,360	228,993	79,045	90,448	2,676,484	2000	
13	1,243,248	937,979	202,300	9,360	169,493	79,045	90,448	2,661,936	2001	
14	1,243,248	937,979	202,300	9,360	136,815	79,045	57,770	2,615,139	2002	
平成14年	1月	1,243,248	937,979	202,300	9,360	169,493	79,045	90,448	2,661,936	Jan. 2002
	2月	1,243,248	937,979	202,300	9,360	169,493	79,045	90,448	2,644,256	Feb.
	3月	1,243,248	937,979	202,300	9,360	169,493	79,045	90,448	2,644,256	Mar.
	4月	1,243,248	937,979	202,300	9,360	169,493	79,045	90,448	2,642,109	Apr.
	5月	1,243,248	937,979	202,300	9,360	169,493	79,045	90,448	2,639,909	May
	6月	1,243,248	937,979	202,300	9,360	169,493	79,045	90,448	2,639,909	Jun.
	7月	1,243,248	937,979	202,300	9,360	169,493	79,045	90,448	2,641,069	Jul.
	8月	1,243,248	937,979	202,300	9,360	169,493	79,045	90,448	2,641,069	Aug.
	9月	1,243,248	937,979	202,300	9,360	136,815	79,045	57,770	2,641,069	Sep.
	10月	1,243,248	937,979	202,300	9,360	136,815	79,045	57,770	2,618,609	Oct.
	11月	1,243,248	937,979	202,300	9,360	136,815	79,045	57,770	2,618,609	Nov.
	12月	1,243,248	937,979	202,300	9,360	136,815	79,045	57,770	2,615,139	Dec.

注：1. 「生産能力」とは月末に保有している設備の日算公称能力である。

2. 年次の「生産能力」は12月分である。

3. 「キュブラ・アセテート長繊維計」には、平成13年まで「ビスコース長繊維」が含まれる。

Note: 1. "Production capacity" is official production capacity per day of equipment held at the end of each month.

2. "Production capacity" in each year is that in December.

3. In the "3. Regenerated and semi-synthetic filament fibers Total", "Viscose rayon filament fibers" is included by 2001.

2) 紡機 Spinning Machinery

単位 (Unit) : 紡績 (錠) Spinning machinery (Spindle)
時間 (千時間) (1000hour)

年 月	化学繊維 Chemical fibers					合計 Total	運転可能錠数 Spindle		Year and Month	
	4 合成繊維長繊維 Synthetic filament fibers						ローラー式 Roller type	コンデンサー式 Condenser type		
	①ナイロン Nylon	②ポリエステル Polyester	③ポリエチレン Polyethylene	④ポリプロピレン Polypropylene	⑤その他 Other					
平成10年	824,000	1,501,903	77,300	169,547	151,585	4,790,504	3,677,103	181,691	C. Y. 1998	
11	813,950	1,501,803	76,251	178,755	153,255	4,351,353	3,383,625	143,877	1999	
12	803,038	1,463,293	76,251	178,755	155,147	3,761,102	2,920,677	133,478	2000	
13	803,038	1,414,113	69,751	218,755	156,279	3,433,161	2,684,892	113,411	2001	
14	785,358	1,388,183	68,551	217,108	155,939	3,141,909	2,514,051	93,384	2002	
平成14年	1月	803,038	1,414,113	69,751	218,755	156,279	3,381,664	2,678,756	104,928	Jan. 2002
	2月	785,358	1,414,113	69,751	218,755	156,279	3,350,524	2,650,418	104,526	Feb.
	3月	785,358	1,414,113	69,751	218,755	156,279	3,328,148	2,628,242	104,526	Mar.
	4月	785,358	1,414,113	69,751	218,108	154,779	3,265,680	2,587,018	104,526	Apr.
	5月	785,358	1,414,113	68,551	217,108	154,779	3,264,228	2,588,050	104,346	May
	6月	785,358	1,414,113	68,551	217,108	154,779	3,263,646	2,588,250	104,346	Jun.
	7月	785,358	1,414,113	68,551	217,108	155,939	3,263,646	2,588,250	104,346	Jul.
	8月	785,358	1,414,113	68,551	217,108	155,939	3,263,646	2,588,250	104,346	Aug.
	9月	785,358	1,414,113	68,551	217,108	155,939	3,192,818	2,549,042	103,414	Sep.
	10月	785,358	1,391,653	68,551	217,108	155,939	3,156,384	2,515,898	100,124	Oct.
	11月	785,358	1,391,653	68,551	217,108	155,939	3,151,676	2,514,298	97,624	Nov.
	12月	785,358	1,388,183	68,551	217,108	155,939	3,141,909	2,514,051	93,384	Dec.

年 月	運転可能錠数 Spindle		総延運転錠時間数 Spindle hour/month					1 綿糸用 Cotton yarn 計 Total	Year and Month	
	ギル式 Gill box type	その他 Other	合計 Total	ローラー式 Roller type	コンデンサー式 Condenser type	ギル式 Gill box type	その他 Other			
平成10年	845,384	86,326	23,390,512	19,159,826	542,947	3,351,991	335,748	10,645,507	C. Y. 1998	
11	755,257	68,594	21,215,392	17,258,169	578,957	3,060,547	317,719	9,630,861	1999	
12	641,617	65,330	19,074,065	15,705,113	619,201	2,485,416	264,335	8,681,524	2000	
13	572,562	62,296	16,548,135	14,017,358	357,560	1,950,628	222,589	7,907,023	2001	
14	476,232	58,242	14,203,483	12,124,303	254,424	1,658,463	166,293	7,338,505	2002	
平成14年	1月	535,684	62,296	1,155,698	990,905	20,193	130,274	14,326	590,853	Jan. 2002
	2月	533,284	62,296	1,228,883	1,051,298	21,358	141,942	14,285	658,516	Feb.
	3月	533,284	62,096	1,257,855	1,071,799	21,849	148,390	15,817	664,191	Mar.
	4月	512,808	61,328	1,259,092	1,069,914	22,796	150,106	16,276	655,664	Apr.
	5月	512,808	59,024	1,190,220	1,014,238	21,741	140,297	13,944	602,818	May
	6月	512,808	58,242	1,247,575	1,063,035	22,332	147,886	14,322	657,249	Jun.
	7月	512,808	58,242	1,242,657	1,058,639	23,032	146,333	14,653	642,640	Jul.
	8月	512,808	58,242	998,116	839,932	21,364	125,671	11,149	483,038	Aug.
	9月	482,120	58,242	1,170,887	1,004,018	21,864	132,752	12,253	599,116	Sep.
	10月	482,120	58,242	1,197,548	1,024,828	20,362	139,470	12,888	613,273	Oct.
	11月	481,512	58,242	1,160,384	995,888	19,622	131,641	13,233	600,771	Nov.
	12月	476,232	58,242	1,094,568	939,809	17,911	123,701	13,147	570,376	Dec.

注：1. 紡機の錠数は年末数又は月末数である。

2. 「麻糸用」計にはその他式を含む。

Note: 1. The number of spinning machinery is that at the end of the year or month.

2. The total of the production of "Flax yarn" includes the amount for other methods.

単位 (Unit) : 紡績 (錠) Spinning machinery (Spindle)
時間 (千時間) (1000hour)

年 月	総延運転錠時間数 Spindle hour/month								Year and Month	
	1 綿糸用 Cotton yarn			計 Total	2 ビスコース・キュプラ・ その他再生・半合成繊維糸用 Viscose, Cuprammonium rayon yarn and other cellulose fiber yarn					
	ローラー式 Roller type	コンデンサー式 Condenser type	その他 Other		ローラー式 Roller type	コンデンサー式 Condenser type	ギル式 Gill box type	その他 Other		
平成10年	10,413,485	55,369	176,653	1,834,454	1,790,062	6,856	21,414	16,122	C. Y. 1998	
11	9,436,247	39,598	155,016	1,506,791	1,464,078	5,377	24,537	12,799	1999	
12	8,527,644	30,784	123,096	1,402,795	1,356,135	2,878	30,894	12,888	2000	
13	7,783,450	23,576	99,997	1,123,673	1,084,062	4,722	24,873	10,016	2001	
14	7,261,137	15,016	62,352	1,018,516	986,036	3,670	18,899	9,911	2002	
平成14年	1月	583,721	1,176	5,956	70,812	67,402	223	2,487	700	Jan. 2002
	2月	650,997	1,261	6,258	62,953	60,391	226	1,512	824	Feb.
	3月	656,654	1,431	6,106	69,796	67,548	233	1,051	964	Mar.
	4月	648,191	1,383	6,090	91,121	87,245	248	2,809	819	Apr.
	5月	596,973	1,262	4,583	97,359	95,894	481	230	754	May
	6月	651,265	1,248	4,736	79,660	78,025	445	237	953	Jun.
	7月	636,118	1,362	5,160	87,597	85,332	507	773	985	Jul.
	8月	477,847	1,081	4,110	73,587	71,942	194	843	608	Aug.
	9月	593,231	1,303	4,582	87,191	85,155	214	1,273	549	Sep.
	10月	607,610	1,250	4,413	103,075	99,925	238	2,217	695	Oct.
	11月	594,398	1,140	5,233	100,272	96,375	456	2,728	713	Nov.
	12月	564,132	1,119	5,125	95,093	90,802	205	2,739	1,347	Dec.

年 月	総延運転錠時間数 Spindle hour/month								Year and Month	
	計 Total	3 合成繊維糸用 Synthetic fiber yarn				計 Total	4 毛糸用 Woolen yarn			
		ローラー式 Roller type	コンデンサー式 Condenser type	ギル式 Gill box type	その他 Other		ローラー式 Roller type	コンデンサー式 Condenser type		
平成10年	7,985,106	6,932,456	75,233	834,650	142,767	2,852,169	11,437	403,975	C. Y. 1998	
11	7,315,421	6,325,770	74,413	765,435	149,803	2,687,995	8,066	458,041	1999	
12	6,682,412	5,790,458	70,594	693,009	128,351	2,225,960	10,693	513,085	2000	
13	5,908,665	5,137,773	58,120	600,196	112,576	1,554,753	4,906	269,587	2001	
14	4,458,003	3,851,139	23,656	489,773	93,435	1,321,665	10,154	212,082	2002	
平成14年	1月	384,865	338,198	2,092	36,905	7,670	105,704	1,297	16,702	Jan. 2002
	2月	388,402	339,910	2,454	38,835	7,203	113,520	-	17,417	Feb.
	3月	400,407	347,597	2,223	41,840	8,747	117,752	-	17,962	Mar.
	4月	398,962	333,787	2,376	53,432	9,367	109,624	510	18,789	Apr.
	5月	371,971	319,974	1,781	41,609	8,607	111,663	1,181	18,217	May
	6月	386,856	330,571	1,667	45,985	8,633	120,308	2,097	18,972	Jun.
	7月	383,186	334,474	1,737	38,467	8,508	124,545	1,006	19,426	Jul.
	8月	333,365	286,457	2,290	38,187	6,431	102,590	1,188	17,799	Aug.
	9月	371,801	322,857	1,896	39,926	7,122	106,471	366	18,451	Sep.
	10月	366,148	314,848	1,768	42,213	7,319	108,520	624	17,106	Oct.
	11月	347,999	301,701	1,610	37,500	7,188	103,887	715	16,416	Nov.
	12月	324,041	280,765	1,762	34,874	6,640	97,081	1,170	14,825	Dec.

単位 (Unit) : 紡績 (鍾) Spinning machinery (Spindle)
時間 (千時間) (1000hour)

年 月	総延運転鍾時間数 Spindle hour/month								Year and Month	
	4 毛糸用 Woolen yarn		計 Total	5 絹紡糸用 Spun silk yarn			計 Total	6 麻糸用 Flax yarn		
	ギル式 Gill box type	その他 Other		ローラー式 Roller type	コンデンサー式 Condenser type	ギル式 Gill box type		ローラー式 Roller type		
平成10年	2,436,757	-	42,243	191	1,514	40,538	31,033	12,195	C. Y. 1998	
11	2,221,888	-	27,628	-	1,528	26,100	46,696	24,008	1999	
12	1,702,182	-	32,830	-	1,860	30,970	48,544	20,183	2000	
13	1,280,260	-	31,722	366	1,555	29,801	22,299	6,801	2001	
14	1,099,429	-	24,905	686	-	24,219	41,889	15,151	2002	
平成14年	1月	87,705	-	1,335	-	-	1,335	2,129	287	Jan. 2002
	2月	96,103	-	3,422	-	-	3,422	2,070	-	Feb.
	3月	99,790	-	3,987	-	-	3,987	1,722	-	Mar.
	4月	90,325	-	1,521	45	-	1,476	2,200	136	Apr.
	5月	92,265	-	4,400	43	-	4,357	2,009	173	May
	6月	99,239	-	818	41	-	777	2,684	1,036	Jun.
	7月	104,113	-	1,505	131	-	1,374	3,184	1,578	Jul.
	8月	83,603	-	1,320	144	-	1,176	4,216	2,354	Aug.
	9月	87,654	-	1,486	-	-	1,486	4,822	2,409	Sep.
	10月	90,790	-	1,647	66	-	1,581	4,885	1,755	Oct.
	11月	86,756	-	1,739	126	-	1,613	5,716	2,573	Nov.
	12月	81,086	-	1,725	90	-	1,635	6,252	2,850	Dec.

3) 織機 織物用織機合計
Weaving machinery Machinery for woven fabrics total

年 月	6 麻糸用 Flax yarn	一般織機合計 General weaving machinery total						Year and Month		
				無ひ織機 Shuttleless looms		有ひ織機 Shuttle looms				
		ギル式 Gill box type	月間平均実働台数 Monthly total of working machines	月末保有台数 Number of machines hold at end month	月間平均実働台数 Monthly total of working machines	月末保有台数 Number of machines hold at end month	月間平均実働台数 Monthly total of working machines		月末保有台数 Number of machines hold at end month	月間平均実働台数 Monthly total of working machines
平成10年	18,632	161,979	140,291	60,363	55,314	101,616	84,977	C. Y. 1998		
11	22,587	147,162	124,123	56,721	51,303	90,441	72,820	1999		
12	28,361	117,753	100,763	48,517	45,025	69,236	55,738	2000		
13	15,498	105,977	89,949	45,924	42,434	60,053	47,515	2001		
14	26,143	95,475	80,905	42,286	38,607	53,189	42,298	2002		
平成14年	1月	1,842	102,499	83,455	45,141	40,320	57,358	43,135	Jan. 2002	
	2月	2,070	101,846	83,229	44,821	40,034	57,025	43,195	Feb.	
	3月	1,722	100,631	82,557	44,361	39,568	56,270	42,989	Mar.	
	4月	2,064	99,647	81,504	43,714	38,726	55,933	42,778	Apr.	
	5月	1,836	98,486	81,334	43,321	38,533	55,165	42,801	May	
	6月	1,648	97,966	80,955	43,117	38,410	54,849	42,545	Jun.	
	7月	1,606	97,711	80,763	42,980	38,278	54,731	42,485	Jul.	
	8月	1,862	97,456	80,186	42,922	38,009	54,534	42,177	Aug.	
	9月	2,413	96,910	79,707	42,841	37,977	54,069	41,730	Sep.	
	10月	2,669	96,718	79,549	42,689	37,849	54,029	41,700	Oct.	
	11月	3,044	96,538	79,106	42,753	37,867	53,785	41,239	Nov.	
	12月	3,367	95,475	78,519	42,286	37,712	53,189	40,807	Dec.	

注：1. 織機合計には「その他の織機」を含まない。

2. 年次の「月末保有台数」は年末、「月間平均実働台数」は年平均である。

Note: 1. The total for weaving machinery does not include amounts for "Other weaving machines."

2. "End-of-month number" in each year is the number at the end of the year. "Monthly total of operating machines" is annual average.

綿スフ織物業
Cotton staple woven fabrics industry

毛織物業
Woolen fabrics industry

年 月	一般織機 合計 General weaving machinery total						一般織機 合計 General weaving machinery total		Year and Month	
	無ひ織機 Shuttleless looms		有ひ織機 Shuttle looms		無ひ織機 Shuttleless looms		有ひ織機 Shuttle looms			
	月末保有台数 Number of machines hold at end month	月間平均実働台数 Monthly total of working machines	月末保有台数 Number of machines hold at end month	月間平均実働台数 Monthly total of working machines	月末保有台数 Number of machines hold at end month	月間平均実働台数 Monthly total of working machines	月末保有台数 Number of machines hold at end month	月間平均実働台数 Monthly total of working machines		
平成10年	72,542	64,200	24,405	23,023	48,137	41,177	14,318	11,240	C. Y. 1998	
11	65,842	57,488	23,666	22,058	42,176	35,430	13,377	10,234	1999	
12	48,387	43,088	18,844	18,118	29,543	24,970	5,993	4,109	2000	
13	43,479	37,942	17,675	16,710	25,804	21,232	5,317	3,754	2001	
14	39,426	34,425	16,375	15,035	23,051	19,391	4,499	3,093	2002	
平成14年	1月	42,663	35,457	17,436	15,853	25,227	19,604	5,223	3,368	Jan. 2002
	2月	42,194	35,347	17,224	15,639	24,970	19,708	5,179	3,242	Feb.
	3月	41,440	34,749	16,922	15,273	24,518	19,476	5,130	3,231	Mar.
	4月	41,129	34,556	16,694	14,960	24,435	19,596	5,041	3,101	Apr.
	5月	40,620	34,650	16,687	14,923	23,933	19,727	4,982	3,111	May
	6月	40,229	34,500	16,496	14,865	23,733	19,635	4,935	3,106	Jun.
	7月	40,231	34,379	16,476	14,807	23,755	19,572	4,869	3,114	Jul.
	8月	40,045	34,172	16,422	14,768	23,623	19,404	4,817	3,085	Aug.
	9月	39,742	33,925	16,346	14,794	23,396	19,131	4,734	3,035	Sep.
	10月	39,702	33,906	16,329	14,819	23,373	19,087	4,661	2,987	Oct.
	11月	39,802	33,894	16,484	14,902	23,318	18,992	4,570	2,907	Nov.
	12月	39,426	33,570	16,375	14,813	23,051	18,757	4,499	2,825	Dec.

絹人絹織物業
Silk layon fabrics industry

年 月	一般織機 合計 General weaving machinery total				一般織機 合計 General weaving machinery total				Year and Month	
	無ひ織機 Shuttleless looms		有ひ織機 Shuttle looms		無ひ織機 Shuttleless looms		有ひ織機 Shuttle looms			
	月末保有台数 Number of machines hold at end month	月間平均実働台数 Monthly total of working machines	月末保有台数 Number of machines hold at end month	月間平均実働台数 Monthly total of working machines	月末保有台数 Number of machines hold at end month	月間平均実働台数 Monthly total of working machines	月末保有台数 Number of machines hold at end month	月間平均実働台数 Monthly total of working machines		
平成10年	5,039	4,396	9,279	6,843	74,513	64,441	30,686	27,689	C. Y. 1998	
11	4,770	4,077	8,607	6,157	67,372	56,024	28,053	24,976	1999	
12	2,754	2,225	3,239	1,884	62,932	53,234	26,698	24,505	2000	
13	2,710	2,170	2,607	1,584	56,753	47,972	25,345	23,391	2001	
14	2,637	2,014	1,862	1,079	51,153	43,121	23,077	21,398	2002	
平成14年	1月	2,703	2,075	2,520	1,293	54,185	44,358	24,808	22,224	Jan. 2002
	2月	2,703	2,063	2,476	1,179	54,045	44,365	24,700	22,164	Feb.
	3月	2,698	2,059	2,432	1,172	53,633	44,300	24,547	22,068	Mar.
	4月	2,690	2,001	2,351	1,100	53,049	43,573	24,136	21,604	Apr.
	5月	2,665	2,009	2,317	1,102	52,476	43,306	23,775	21,446	May
	6月	2,665	2,009	2,270	1,097	52,407	43,085	23,761	21,379	Jun.
	7月	2,665	2,025	2,204	1,089	52,216	43,009	23,644	21,292	Jul.
	8月	2,663	2,009	2,154	1,076	52,199	42,674	23,642	21,080	Aug.
	9月	2,662	2,010	2,072	1,025	52,039	42,497	23,638	21,018	Sep.
	10月	2,661	1,991	2,000	996	51,960	42,402	23,504	20,876	Oct.
	11月	2,647	1,971	1,923	936	51,771	42,038	23,427	20,831	Nov.
	12月	2,637	1,944	1,862	881	51,153	41,845	23,077	20,789	Dec.

麻織物業
Flax fabrics industry

年 月	一般織機 合計 General weaving machinery total								Year and Month	
	有ひ織機 Shuttle looms		無ひ織機 Shuttleless looms		有ひ織機 Shuttle looms					
	月末保有台数 Number of machines hold at end month	月間平均実働台数 Monthly total of working machines	月末保有台数 Number of machines hold at end month	月間平均実働台数 Monthly total of working machines	月末保有台数 Number of machines hold at end month	月間平均実働台数 Monthly total of working machines	月末保有台数 Number of machines hold at end month	月間平均実働台数 Monthly total of working machines		
平成10年	43,827	36,751	606	411	233	205	373	206	C. Y. 1998	
11	39,319	31,048	571	377	232	193	339	185	1999	
12	36,234	28,728	441	333	221	177	220	157	2000	
13	31,408	24,582	428	281	194	164	234	117	2001	
14	28,076	21,723	397	266	197	161	200	105	2002	
平成14年	1月	29,377	22,134	428	272	194	168	234	104	Jan. 2002
	2月	29,345	22,201	428	275	194	168	234	107	Feb.
	3月	29,086	22,232	428	277	194	168	234	109	Mar.
	4月	28,913	21,969	428	274	194	161	234	113	Apr.
	5月	28,701	21,860	408	267	194	155	214	112	May
	6月	28,646	21,706	395	264	195	157	200	107	Jun.
	7月	28,572	21,717	395	261	195	154	200	107	Jul.
	8月	28,557	21,594	395	255	195	152	200	103	Aug.
	9月	28,401	21,479	395	250	195	155	200	95	Sep.
	10月	28,456	21,526	395	254	195	163	200	91	Oct.
	11月	28,344	21,207	395	267	195	163	200	104	Nov.
	12月	28,076	21,056	397	279	197	166	200	113	Dec.

その他の織機
Others

4) 敷物・フェルト・不織布
Covering, Felt and Non-woven fabrics

年 月	タイヤコード Weaving machinery for tire code		タオル Weaving machinery for towel		モケット用織機 Weaving machinery fo moquette		じゅうたん用織機 Weaving machinery for coverings		Year and Month	
	綿スフ織物業 Cotton staple woven fabrics		綿スフ織物業 Cotton staple woven fabrics		月末保有台数	月間平均実働台数	月末保有台数	月間平均実働台数		
	月末保有台数 Number of machines hold at end month	月間平均実働台数 Monthly total of working machines	月末保有台数 Number of machines hold at end month	月間平均実働台数 Monthly total of working machines	Number of machines hold at end month	Monthly total of working machines	Number of machines hold at end month	Monthly total of working machines		
平成10年	237	223	5,707	5,210	126	151	155	134	C. Y. 1998	
11	210	210	5,278	4,881	110	111	145	116	1999	
12	213	209	5,064	4,652	108	107	141	117	2000	
13	199	199	4,572	4,195	111	102	130	107	2001	
14	208	203	4,399	4,004	105	98	110	99	2002	
平成14年	1月	208	203	4,507	4,067	111	101	125	94	Jan. 2002
	2月	208	204	4,506	4,058	111	101	125	101	Feb.
	3月	207	203	4,504	4,053	111	97	125	103	Mar.
	4月	208	203	4,510	4,050	111	97	125	99	Apr.
	5月	208	204	4,510	4,041	111	106	125	95	May
	6月	208	203	4,454	4,005	111	104	125	100	Jun.
	7月	208	203	4,446	3,995	105	97	124	100	Jul.
	8月	208	203	4,446	3,975	105	94	124	100	Aug.
	9月	212	204	4,432	3,963	105	95	124	101	Sep.
	10月	208	202	4,398	3,949	105	95	113	99	Oct.
	11月	208	203	4,398	3,951	105	95	111	100	Nov.
	12月	208	202	4,399	3,943	105	96	110	99	Dec.

年 月	タフティングマシン Tufting machines		プレスフェルト用 ハーダ For press felt		不織布用合計 Non-Woven fabrics Total	乾式計 Dry laid total	ケミカル ボンド式 Chemical bond	サーマル ボンド式 Thermal bond	Year and Month	
	月末保有 台数 Number of machines hold at end month	月間平均 実働台数 Monthly total of working machines	月末保有 台数 Number of machines hold at end month	月間平均 実働台数 Monthly total of working machines	月間生産 能力(t) Monthly of Production capacity	月間生産 能力(t) Monthly of Production capacity	月間生産 能力(t) Monthly of Production capacity	月間生産 能力(t) Monthly of Production capacity		
平成10年	261	223	45	29	32,110	29,554	5,775	4,970	C. Y. 1998	
11	258	219	46	27	32,219	29,513	6,095	4,847	1999	
12	252	221	46	27	31,531	28,785	5,127	5,051	2000	
13	255	216	46	28	32,682	29,832	5,127	5,040	2001	
14	256	207	44	27	34,095	31,474	5,100	4,945	2002	
平成14年	1月	255	214	46	30	33,118	30,262	5,100	4,945	J a n. 2002
	2月	256	213	45	29	33,198	30,262	5,100	4,945	F e b.
	3月	256	210	45	28	33,218	30,282	5,100	4,945	M a r.
	4月	256	206	45	28	32,738	30,282	5,100	4,945	A p r.
	5月	256	202	45	28	32,738	30,282	5,100	4,945	M a y
	6月	256	206	45	27	32,738	30,282	5,100	4,945	J u n.
	7月	256	209	45	26	34,145	31,524	5,100	4,945	J u l.
	8月	256	204	45	26	33,695	31,074	5,100	4,945	A u g.
	9月	256	207	44	25	33,695	31,074	5,100	4,945	S e p.
	10月	256	205	44	26	33,995	31,374	5,100	4,945	O c t.
	11月	256	204	44	26	34,095	31,474	5,100	4,945	N o v.
	12月	256	206	44	26	34,095	31,474	5,100	4,945	D e c.

5) ニット・衣服縫製品 Knit and Sewn clothing

年 月	ニードル パンチ式 Needle punch	スパンボンド・ メルトブロー式 Spun bond・melt blown	スパン レース式 Spun lace	その他の 乾式 Other dry laid	湿式 Wet laid	たて編機 Wrap knitting machines		Year and Month
	月間生産 能力(t) Monthly of Production capacity	月間生産 能力(t) Monthly of Production capacity	月間生産 能力(t) Monthly of Production capacity	月間生産 能力(t) Monthly of Production capacity	月間生産 能力(t) Monthly of Production capacity	月末保有台数 Number of machines hold at end month	月間平均実働台数 Monthly total of working machines	
平成10年	9,621	6,251	2,090	847	2,556	1,001	904	C. Y. 1998
11	9,420	6,214	2,090	847	2,706	1,042	832	1999
12	9,439	6,214	2,090	864	2,746	906	801	2000
13	9,420	7,297	2,090	859	2,850	895	754	2001
14	9,373	8,947	2,147	962	2,622	866	732	2002
平成14年	1月	9,811	7,297	2,147	962	894	743	J a n. 2002
	2月	9,811	7,297	2,147	962	872	727	F e b.
	3月	9,831	7,297	2,147	962	872	717	M a r.
	4月	9,831	7,297	2,147	962	872	726	A p r.
	5月	9,831	7,297	2,147	962	863	718	M a y
	6月	9,831	7,297	2,147	962	861	725	J u n.
	7月	9,723	8,647	2,147	962	861	725	J u l.
	8月	9,273	8,647	2,147	962	860	729	A u g.
	9月	9,273	8,647	2,147	962	863	735	S e p.
	10月	9,273	8,947	2,147	962	863	742	O c t.
	11月	9,373	8,947	2,147	962	863	743	N o v.
	12月	9,373	8,947	2,147	962	866	750	D e c.

5) ニット・衣服縫製品 (つづき)

Knit and Sewn clothing

年 月	丸編機 (除靴下機) Circular knitting machines (excluded socks and stocking knitting machine)		横編機 (除フルファッション) Flat knitting machines		横編機 (フルファッション) For full-fashioned machines		靴下機 (丸編) Circular knitting machines for socks and stocking		Year and Month	
	月末保有台数 Number of machines hold at end month	月間平均実働台数 Monthly total of working machines	月末保有台数 Number of machines hold at end month	月間平均実働台数 Monthly total of working machines	月末保有台数 Number of machines hold at end month	月間平均実働台数 Monthly total of working machines	月末保有台数 Number of machines hold at end month	月間平均実働台数 Monthly total of working machines		
平成10年	10,022	6,162	10,922	7,937	724	504	21,161	16,314	C. Y. 1998	
11	8,208	5,138	9,072	6,761	708	458	19,457	14,793	1999	
12	7,622	4,712	8,065	6,049	631	397	18,776	14,003	2000	
13	7,298	4,322	7,142	5,204	565	330	17,584	13,097	2001	
14	6,742	4,143	6,493	4,627	558	330	16,869	11,645	2002	
平成14年	1月	7,241	4,187	6,756	4,552	565	315	17,362	11,532	Jan. 2002
	2月	7,210	4,172	6,721	4,673	565	326	17,359	11,488	Feb.
	3月	7,206	4,184	6,708	4,660	565	302	17,362	11,717	Mar.
	4月	7,200	4,206	6,669	4,609	565	332	17,362	11,743	Apr.
	5月	7,195	4,152	6,611	4,625	565	367	17,054	11,545	May
	6月	7,208	4,173	6,578	4,590	565	343	17,016	11,690	Jun.
	7月	7,206	4,206	6,578	4,693	566	317	17,027	11,634	Jul.
	8月	7,092	4,139	6,540	4,775	558	336	17,009	11,726	Aug.
	9月	7,000	4,116	6,497	4,678	558	339	16,929	11,835	Sep.
	10月	6,897	4,074	6,497	4,624	558	335	16,839	11,683	Oct.
	11月	6,899	4,101	6,502	4,581	558	350	16,864	11,841	Nov.
	12月	6,742	4,007	6,493	4,468	558	300	16,869	11,311	Dec.

6) 製綿・ふとん

Wadding and Futon

7) 漁網・陸上綱

Fishing nets and Ground nets

年 月	工業用動力ミシン Industrial sewing machines		りゅう綿機 Carding Machines		ふとん成型機 Forming machines		かえる又 Single knot		Year and Month	
	月末保有台数 Number of machines hold at end month	月間平均実働台数 Monthly total of working machines	月末保有台数 Number of machines hold at end month	月間平均実働台数 Monthly total of working machines	月末保有台数 Number of machines hold at end month	月間平均実働台数 Monthly total of working machines	月末保有台数 Number of machines hold at end month	月間平均実働台数 Monthly total of working machines		
平成10年	194,667	156,803	487	418	283	259	489	383	C. Y. 1998	
11	168,070	136,105	418	377	256	246	462	373	1999	
12	155,859	125,177	383	340	234	220	457	358	2000	
13	139,472	111,494	366	315	213	200	394	324	2001	
14	125,731	98,859	311	271	186	172	395	307	2002	
平成14年	1月	136,291	102,886	338	289	200	180	390	315	Jan. 2002
	2月	135,291	102,671	331	279	196	174	392	321	Feb.
	3月	133,833	102,009	327	279	196	176	393	317	Mar.
	4月	131,915	100,348	327	274	196	174	393	312	Apr.
	5月	131,334	99,599	316	266	196	173	393	306	May
	6月	130,738	99,653	314	266	192	170	395	305	Jun.
	7月	129,716	98,762	314	267	192	170	395	302	Jul.
	8月	128,725	98,055	314	265	192	168	395	297	Aug.
	9月	128,254	96,695	312	266	192	171	395	301	Sep.
	10月	127,718	96,273	313	264	189	169	395	302	Oct.
	11月	127,037	95,258	311	267	186	169	395	301	Nov.
	12月	125,731	94,094	311	271	186	171	395	302	Dec.

8) 細幅織物・組ひも・レース生地
Narrow fabrics, Braids and Lace fabrics

年 月	無結節 Knotless		その他 Others		細幅織機 Weaving machinery for narrow fabrics		製ちゅう機 Braiding machines		Year and Month	
	月末保有台数 Number of machines hold at end month	月間平均実働台数 Monthly total of working machines	月末保有台数 Number of machines hold at end month	月間平均実働台数 Monthly total of working machines	月末保有台数 Number of machines hold at end month	月間平均実働台数 Monthly total of working machines	月末保有台数 Number of machines hold at end month	月間平均実働台数 Monthly total of working machines		
平成10年	347	313	262	128	5,210	4,312	43,884	31,272	C. Y. 1998	
11	357	311	246	108	4,978	4,183	42,634	29,932	1999	
12	356	311	233	110	4,911	4,118	41,148	28,885	2000	
13	340	288	233	96	4,694	3,945	40,769	28,467	2001	
14	339	263	202	104	4,126	3,681	37,506	26,373	2002	
平成14年	1月	341	273	233	99	4,612	3,780	38,077	25,690	J a n. 2002
	2月	341	275	233	100	4,612	3,741	38,077	26,125	F e b.
	3月	340	268	233	104	4,599	3,738	38,016	26,783	M a r.
	4月	340	266	233	101	4,597	3,707	37,551	26,170	A p r.
	5月	340	265	234	98	4,591	3,698	37,551	26,958	M a y
	6月	336	261	203	95	4,590	3,738	37,551	27,014	J u n.
	7月	336	254	203	101	4,571	3,751	37,551	26,577	J u l.
	8月	336	261	203	106	4,566	3,722	37,551	26,136	A u g.
	9月	335	257	203	108	4,542	3,692	37,549	26,462	S e p.
	10月	336	255	203	111	4,541	3,679	37,549	26,350	O c t.
	11月	336	258	202	112	4,327	3,531	37,526	26,450	N o v.
	12月	339	264	202	112	4,126	3,392	37,506	25,758	D e c.

9) 家具
Furniture

10) 文具
Stationery

年 月	レース機 Lase machines				金属製家具 (千個) Metal furniture (1000n)		ボールペン (1000本) Ballpoint pens (1000n)		Year and Month	
	①編・ボビン Knitted and bobbins		②刺しゅう Embroidery		事務用机 Office desks	回転式いす Swivel chairs	(インキング・マシン) (Inking machine)			
	月末保有台数 Number of machines hold at end month	月間平均実働台数 Monthly total of working machines	月末保有台数 Number of machines hold at end month	月間平均実働台数 Monthly total of working machines	月間生産能力 Monthly of Production capacity	月間生産能力 Monthly of Production capacity	中芯月間生産能力 Monthly production capacity of Refills	中芯月間生産実績 Production capacity results of Refills		
平成10年	985	863	293	258	315	394	106,866	767,188	C. Y. 1998	
11	930	810	212	221	312	396	114,696	925,790	1999	
12	890	758	206	194	312	328	126,721	1,003,154	2000	
13	847	710	195	184	312	320	128,721	687,898	2001	
14	779	675	177	168	286	299	125,083	676,566	2002	
平成14年	1月	816	687	179	167	300	300	123,083	47,262	J a n. 2002
	2月	815	688	179	168	300	300	123,083	57,671	F e b.
	3月	818	693	179	170	300	300	125,083	63,493	M a r.
	4月	818	686	179	169	300	300	125,083	65,261	A p r.
	5月	819	679	179	168	300	300	125,083	61,813	M a y
	6月	819	672	179	167	300	300	125,083	56,111	J u n.
	7月	815	646	177	166	300	300	125,083	57,887	J u l.
	8月	815	668	177	166	300	300	125,083	43,891	A u g.
	9月	811	681	177	166	300	300	125,083	56,611	S e p.
	10月	798	677	177	167	300	300	125,083	57,710	O c t.
	11月	779	663	177	168	300	299	125,083	54,164	N o v.
	12月	779	665	177	169	286	299	125,083	54,692	D e c.

5 労務統計 (時系列)

Historical Data by Labor

単位 (Unit) : 人 (Person)

年 月	1 化学纖維計 (①~②) Chemical fibers		①再生・半合成繊維 Regenerated and semi-synthetic fibers		②合成繊維 Synthetic fibers		2 紡績 Spinning		Year and Month	
	月末従業者数 Number of employees at month-end	月間実働延人員 Total number of employees-monthly	月末従業者数 Number of employees at month-end	月間実働延人員 Total number of employees-monthly	月末従業者数 Number of employees at month-end	月間実働延人員 Total number of employees-monthly	月末従業者数 Number of employees at month-end	月間実働延人員 Total number of employees-monthly		
平成10年	14,119	3,531,578	2,453	597,210	11,666	2,934,368	18,760	5,112,480	C. Y. 1998	
11	13,220	3,387,773	2,132	558,825	11,088	2,828,948	16,298	4,411,826	1999	
12	12,165	3,160,119	1,734	462,308	10,431	2,697,811	13,905	3,878,041	2000	
13	11,005	2,915,085	1,185	359,946	9,820	2,555,139	11,557	3,324,623	2001	
14	10,015	2,622,426	968	262,289	9,047	2,360,137	9,845	2,731,754	2002	
平成14年	1月	10,929	216,621	1,177	21,650	9,752	194,971	11,275	217,601	Jan. 2002
	2月	10,858	224,114	1,137	23,136	9,721	200,978	11,092	238,946	Feb.
	3月	10,803	218,443	1,130	21,780	9,673	196,663	11,041	239,980	Mar.
	4月	10,738	227,490	1,116	23,051	9,622	204,439	10,826	246,915	Apr.
	5月	10,700	219,406	1,090	22,090	9,610	197,316	10,639	225,616	May
	6月	10,384	220,158	1,090	22,588	9,294	197,570	10,588	239,418	Jun.
	7月	10,358	221,696	1,086	22,811	9,272	198,885	10,536	239,421	Jul.
	8月	10,345	217,502	1,062	21,473	9,283	196,029	10,431	200,139	Aug.
	9月	10,316	215,338	1,060	21,991	9,256	193,347	10,194	221,826	Sep.
	10月	10,264	216,012	1,059	21,541	9,205	194,471	10,089	228,431	Oct.
	11月	10,103	214,435	965	19,876	9,138	194,559	10,007	221,121	Nov.
	12月	10,015	211,211	968	20,302	9,047	190,909	9,845	212,340	Dec.

年 月	3 織物 (①~④) Fabrics		①綿・スフ織物 Cotton staple fabrics industry		②毛織物 Wool fabrics industry		③絹人絹織物 Silk rayon fabrics industry		Year and Month	
	月末従業者数 Number of employees at month-end	月間実働延人員 Total number of employees-monthly	月末従業者数 Number of employees at month-end	月間実働延人員 Total number of employees-monthly	月末従業者数 Number of employees at month-end	月間実働延人員 Total number of employees-monthly	月末従業者数 Number of employees at month-end	月間実働延人員 Total number of employees-monthly		
平成10年	70,226	19,434,568	24,084	6,490,076	9,385	2,569,188	36,584	10,332,988	C. Y. 1998	
11	64,479	17,581,677	22,419	6,039,405	8,609	2,355,382	33,281	9,146,760	1999	
12	53,528	14,754,573	18,009	4,885,433	5,250	1,352,069	30,110	8,481,913	2000	
13	49,621	13,605,395	16,576	4,476,298	4,657	1,227,321	28,240	7,869,133	2001	
14	46,286	12,612,282	15,479	4,132,819	4,117	1,073,149	26,551	7,375,351	2002	
平成14年	1月	48,265	1,010,836	16,185	325,355	4,531	89,908	27,410	593,448	Jan. 2002
	2月	48,215	1,050,006	16,192	343,462	4,513	91,409	27,371	612,558	Feb.
	3月	48,042	1,078,107	16,025	353,373	4,488	92,704	27,391	628,943	Mar.
	4月	47,997	1,086,247	16,300	358,838	4,423	90,857	27,134	633,496	Apr.
	5月	47,491	1,031,687	16,013	335,179	4,384	87,860	26,952	605,799	May
	6月	47,367	1,070,053	15,986	354,895	4,355	90,540	26,884	622,102	Jun.
	7月	47,241	1,089,979	15,938	362,582	4,335	92,196	26,831	632,629	Jul.
	8月	47,081	1,010,779	15,850	324,156	4,303	87,620	26,792	596,650	Aug.
	9月	46,959	1,042,856	15,823	344,347	4,253	88,077	26,750	607,940	Sep.
	10月	46,596	1,063,069	15,534	349,560	4,218	89,454	26,708	621,548	Oct.
	11月	46,443	1,049,180	15,522	343,228	4,152	87,335	26,632	615,938	Nov.
	12月	46,286	1,029,483	15,479	337,844	4,117	85,189	26,551	604,300	Dec.

年 月	④麻織物 Flax fabrics industry		4 敷物・フェルト・不織布 Covering・Felt・Non-woven fabrics		5 染色整理 (①~②) Dyeing and Finishing processes		①織物染色整理 Woven fabrics		Year and Month	
	月末従業者数 Number of employees at month-end	月間実働延人員 Total number of employees-monthly	月末従業者数 Number of employees at month-end	月間実働延人員 Total number of employees-monthly	月末従業者数 Number of employees at month-end	月間実働延人員 Total number of employees-monthly	月末従業者数 Number of employees at month-end	月間実働延人員 Total number of employees-monthly		
平成10年	173	42,316	9,364	2,404,113	25,495	6,675,565	21,064	5,439,253	C. Y. 1998	
11	170	40,130	8,778	2,253,927	23,806	6,219,535	19,847	5,167,429	1999	
12	159	35,158	8,481	2,173,880	21,759	5,771,014	18,260	4,834,313	2000	
13	148	32,643	8,235	2,105,927	19,785	5,217,546	16,833	4,400,953	2001	
14	139	30,963	7,522	1,933,787	18,146	4,757,072	15,478	4,034,453	2002	
平成14年	1月	139	2,125	7,917	154,613	19,482	370,307	16,578	317,836	Jan. 2002
	2月	139	2,577	7,896	161,550	19,119	401,494	16,291	344,687	Feb.
	3月	138	3,087	7,887	166,377	18,953	396,929	16,138	340,343	Mar.
	4月	140	3,056	7,773	165,270	18,974	410,434	16,190	351,390	Apr.
	5月	142	2,849	7,740	158,501	19,010	392,942	16,171	335,463	May
	6月	142	2,516	7,743	162,932	19,008	418,145	16,109	354,019	Jun.
	7月	137	2,572	7,626	166,672	18,952	415,467	16,042	349,275	Jul.
	8月	136	2,353	7,557	154,341	18,751	372,968	15,827	311,462	Aug.
	9月	133	2,492	7,538	157,577	18,523	393,213	15,622	328,554	Sep.
	10月	136	2,507	7,547	163,317	18,427	392,766	15,543	328,606	Oct.
	11月	137	2,679	7,550	164,978	18,248	399,800	15,509	337,994	Nov.
	12月	139	2,150	7,522	157,659	18,146	392,607	15,478	334,824	Dec.

年 月	②毛織物染色整理 Wool fabrics		6 ニット・衣服縫製品 Knit and Sewn clothing		7 製綿・ふとん Wedding and Futon		8 漁網・陸上網 Fishing nets and Ground nets		Year and Month
	月末従業員数 Number of employees at month-end	月間実働延人員 Total number of employees- monthly	月末従業員数 Number of employees at month-end	月間実働延人員 Total number of employees- monthly	月末従業員数 Number of employees at month-end	月間実働延人員 Total number of employees- monthly	月末従業員数 Number of employees at month-end	月間実働延人員 Total number of employees- monthly	
平成10年	4,431	1,236,312	147,866	39,320,221	3,313	876,212	2,411	673,106	C. Y. 1998 1999 2000 2001 2002
11	3,959	1,052,106	128,523	34,798,665	3,095	812,564	2,321	593,800	
12	3,499	936,701	112,430	30,765,620	2,870	754,358	2,212	567,261	
13	2,952	816,593	97,736	26,319,337	2,603	691,040	1,934	508,917	
14	2,668	722,619	86,819	23,258,644	2,324	610,910	1,868	471,847	
平成14年	2,904	52,471	95,619	1,871,653	2,502	49,450	1,919	33,960	Jan. 2002
	2,828	56,807	94,662	2,027,828	2,490	52,512	1,950	40,059	Feb.
	2,815	56,586	93,727	2,056,886	2,428	52,841	1,968	39,883	Mar.
	2,784	59,044	92,884	2,059,195	2,400	51,498	1,972	42,300	Apr.
	2,839	57,479	92,237	1,912,663	2,355	47,436	1,969	39,017	May
	2,899	64,126	91,467	1,932,009	2,338	48,856	1,964	42,572	Jun.
	2,910	66,192	90,613	1,987,577	2,342	50,803	1,951	41,326	Jul.
	2,924	61,506	89,640	1,818,660	2,347	47,075	1,936	36,646	Aug.
	2,901	64,659	89,054	1,912,585	2,373	51,712	1,907	39,286	Sep.
	2,884	64,160	88,503	1,937,365	2,344	53,578	1,887	37,978	Oct.
	2,739	61,806	87,892	1,897,565	2,343	53,143	1,872	39,765	Nov.
	2,668	57,783	86,819	1,844,658	2,324	52,006	1,868	39,055	Dec.

年 月	9 合成繊維綱 Synthetic fiber ropes		10 細幅・組ひも・レース生地 Narrow fabrics・Braids・ Lase fabrics		11 家具 Furniture		12 楽器 Musical instruments		Year and Month
	月末従業員数 Number of employees at month-end	月間実働延人員 Total number of employees- monthly	月末従業員数 Number of employees at month-end	月間実働延人員 Total number of employees- monthly	月末従業員数 Number of employees at month-end	月間実働延人員 Total number of employees- monthly	月末従業員数 Number of employees at month-end	月間実働延人員 Total number of employees- monthly	
平成10年	1,193	308,102	5,246	1,383,942	35,931	9,133,257	7,195	1,737,370	C. Y. 1998 1999 2000 2001 2002
11	1,092	285,477	4,798	1,275,893	33,839	8,300,172	6,496	1,653,379	
12	1,059	269,003	4,633	1,198,531	32,314	8,160,621	6,354	1,597,158	
13	980	251,480	4,338	1,135,336	30,372	7,738,350	6,058	1,501,753	
14	965	242,575	3,856	1,028,174	27,994	7,087,619	5,706	1,442,046	
平成14年	975	18,362	4,180	82,275	29,631	566,815	7,042	117,133	Jan. 2002
	970	19,643	4,151	86,599	29,520	601,275	5,917	116,248	Feb.
	970	20,189	4,138	88,393	29,294	617,007	5,840	122,333	Mar.
	985	21,293	4,116	88,727	29,209	616,961	5,950	126,408	Apr.
	982	20,187	4,113	85,077	28,920	593,992	5,924	123,152	May
	982	21,338	4,091	87,705	28,717	594,725	5,906	121,229	Jun.
	980	21,491	4,045	88,965	28,454	612,283	5,849	133,307	Jul.
	976	19,056	4,046	82,364	28,304	565,251	5,838	97,998	Aug.
	973	20,264	4,023	85,043	28,238	569,416	5,819	118,929	Sep.
	972	20,455	4,002	86,946	28,065	595,529	5,781	129,759	Oct.
	966	20,377	3,942	84,708	28,153	589,441	5,772	118,370	Nov.
	965	19,920	3,856	81,372	27,994	564,924	5,706	117,180	Dec.

年 月	13 文具 Stationery		14 玩具 Toys		15 革靴 Leather boots and shoes		16 製革 Leather		Year and Month
	月末従業員数 Number of employees at month-end	月間実働延人員 Total number of employees- monthly	月末従業員数 Number of employees at month-end	月間実働延人員 Total number of employees- monthly	月末従業員数 Number of employees at month-end	月間実働延人員 Total number of employees- monthly	月末従業員数 Number of employees at month-end	月間実働延人員 Total number of employees- monthly	
平成10年	4,929	1,235,248	3,996	880,313	11,015	2,957,268	2,834	749,465	C. Y. 1998 1999 2000 2001 2002
11	4,766	1,186,972	3,661	914,895	10,047	2,676,423	2,615	673,828	
12	4,741	1,185,490	3,977	956,127	9,513	2,504,679	2,584	674,560	
13	4,401	1,096,777	3,903	927,155	8,603	2,361,023	2,358	636,882	
14	3,943	1,005,397	3,127	825,347	7,860	2,084,029	2,173	564,750	
平成14年	4,502	83,329	3,822	69,157	8,346	163,542	2,298	44,707	Jan. 2002
	4,390	89,336	3,458	67,783	8,285	180,778	2,245	47,347	Feb.
	4,278	85,720	3,256	65,612	8,282	181,582	2,234	47,632	Mar.
	4,216	86,993	3,155	64,199	8,265	184,929	2,230	47,110	Apr.
	4,144	82,279	3,359	70,081	8,178	167,674	2,228	47,061	May
	4,138	85,810	3,528	70,222	8,100	174,029	2,225	48,462	Jun.
	4,094	88,228	3,610	77,209	8,042	181,891	2,239	49,710	Jul.
	4,055	76,623	3,690	68,134	8,014	163,759	2,233	44,348	Aug.
	4,027	82,543	3,573	69,663	7,890	172,355	2,229	47,309	Sep.
	4,005	82,698	3,405	73,378	7,890	174,278	2,165	47,440	Oct.
	3,970	82,131	3,333	69,396	7,839	170,923	2,175	47,857	Nov.
	3,943	79,707	3,127	60,513	7,860	168,289	2,173	45,767	Dec.

第2部 参考統計

Second section : Reference table

1 繊維流通統計

Textile Goods Distribution Statistics

(1) 繊維原料 (年表)

Fiber raw materials (Yearly Commodities)

単位 (Unit) : t

原料	受入数量 Receipt Quantity	引渡数量 Shipments Quantity	年末在庫数量 Inventory Quantity	Materials
綿花	252,014	245,261	9,338	Cotton
羊毛	洗上羊毛	13,986	2,359	Wool
	羊毛トップ	11,434	1,386	
麻類	10,678	10,927	751	Flax fabrics
コットンリンターパルプ	11,370	11,370	0	Cotton linter pulp
溶解パルプ	4,086	4,176	411	Dissolving pulp
ビスコーススフ	4,596	5,036	181	Spun Viscose Rayon
合成繊維短繊維	361,421	369,456	13,639	Synthetic staple fibers
ナイロン	3,950	4,358	206	Nylon
アクリル	285,878	290,098	11,199	Acrylic
ポリエステル	52,198	54,897	1,752	Polyester
ポリプロピレン	1,226	1,219	25	Polypropylene
その他の合成繊維短繊維	18,169	18,884	457	Other synthetic staple fibres

(2) 糸 (年表)

Yarn (Yearly Commodities)

単位 (Unit) : t

品目	受入数量 Receipt Quantity	引渡数量 Shipments Quantity			年末在庫数量 Inventory Quantity	Goods
		計 Total	需要者渡 Users	その他用 For Others		
合計	716,840	719,317	571,283	148,034	42,585	Yarn Total
綿糸	234,630	235,940	181,735	54,205	8,598	Cotton yarn
純	224,103	225,456	173,497	51,959	7,546	Pure cotton yarn
混	10,527	10,484	8,238	2,246	1,052	Blended
毛糸	40,569	39,989	29,142	10,847	4,160	Woolen and worsted yarn
そ毛	31,279	30,990	22,305	8,685	3,568	Worsted yarn
紡毛	9,290	8,999	6,837	2,162	592	Woolen yarn
絹糸・絹紡糸 (生糸を除き絹紡 ちゅう糸を含む)	893	897	844	53	74	Silk yarn and Spun silk yarn (excluding raw silk yarn, including noil silk yarn)
麻糸	5,753	5,830	5,165	665	688	Flax yarn
人絹糸	14,777	14,663	11,989	2,674	1,419	Rayon yarn
ビスコース	10,560	10,484	7,844	2,640	1,341	Viscose rayon yarn
キュブラ	4,217	4,179	4,145	34	78	Cuprammonium rayon yarn
ビスコーススフ糸 (含キュブラ)	20,468	20,827	13,440	7,387	773	Viscose rayon staple yarn
アセテート長繊維	13,540	13,184	10,055	3,129	764	Acetate filament yarn
合成繊維糸	386,210	387,987	318,913	69,074	26,109	Synthetic filament yarn
長繊維計	260,383	261,433	219,889	41,544	15,259	Synthetic filament yarn
ナイロン	57,176	58,287	51,692	6,595	3,135	Nylon filament yarn
ポリエステル	172,054	172,352	140,604	31,748	10,493	Polyester filament yarn
ポリプロピレン	7,348	6,788	5,711	1,077	742	Polypropylene filament yarn
その他の長繊維	23,805	24,006	21,882	2,124	889	Other synthetic filament yarn
紡績糸計	125,827	126,554	99,024	27,530	10,850	Spun yarn
ナイロン	1,308	1,311	995	316	64	Spun nylon yarn
ビニロン	5,609	5,641	5,436	205	147	Spun vinylon yarn
アクリル	54,968	56,084	49,141	6,943	6,061	Spun acrylic yarn
ポリエステル	43,305	43,326	31,104	12,222	3,251	Spun polyester yarn
その他の紡績糸	20,637	20,192	12,348	7,844	1,327	Other spun yarn of staple fibers

(3) 織物 (年表)
Woven fabrics (Yearly Commodities)

単位 (Unit) : 織物 (Woven fabrics) 千m² (1000m²)
タオル (Towel) t

品目 Goods	受入数量 Receipt Quantity	引渡数量 Shipments Quantity			年末在庫数量 Inventory Quantity
		計 Total	需要者渡 Users	その他用 For Others	
合計 Total	3,774,398	3,778,281	2,591,225	1,187,056	432,906
綿織物 Cotton fabrics	1,448,045	1,432,188	1,023,924	408,264	132,380
毛織物 Worsted and Woolen fabrics	172,854	173,714	104,704	69,010	28,196
そ毛 Worsted fabrics	134,039	135,821	84,881	50,940	23,668
紡毛 Woolen fabrics	38,815	37,893	19,823	18,070	4,528
絹織物 (絹紡織物・絹紡ちゅう糸織物を含む) Silk fabrics	72,762	71,911	38,498	33,413	25,214
麻織物 Bast fiber fabrics	14,783	14,951	14,178	773	3,359
ビスコース人絹織物 (キュプラ人絹織物を含む) Viscose rayon fabrics (including cupro fabrics)	80,147	81,768	66,893	14,875	18,161
ビスコーススフ織物 (キュプラスフ織物を含む) Viscose staple fabrics (including cupro staple fabrics)	79,108	79,517	46,414	33,103	7,688
アセテート織物 Acetate fabrics	69,916	70,618	43,327	27,291	9,730
合成繊維織物 Synthetic fiber fabrics	1,816,104	1,832,698	1,241,019	591,679	206,946
ナイロン Nylon synthetic fiber fabrics	174,172	169,284	91,196	78,088	23,407
アクリル Acrylic synthetic fiber fabrics	33,268	34,404	29,503	4,901	3,234
ポリエステル Polyester synthetic fiber fabrics	1,389,532	1,418,214	950,930	467,284	142,844
ポリエステル長繊維 Polyester synthetic filament fiber fabrics	1,055,566	1,078,694	720,716	357,978	107,376
ポリエステル短繊維 Polyester synthetic staple fiber fabrics	333,966	339,520	230,214	109,306	35,468
その他の合成繊維織物 Other synthetic fiber fabrics	219,132	210,796	169,390	41,406	37,461
毛布 Blankets	20,679	20,916	12,268	8,648	1,232
毛 Wool	6,339	6,364	5,174	1,190	403
その他の毛布 Other blankets	14,340	14,552	7,094	7,458	829
タオル Toweling	29,733	29,719	13,495	16,224	3,399

注：需要者渡には、縫製業者、縫製二次問屋等への引渡しの外に、小売商渡しや輸出船積したのものも含まれます。

お知らせ

平成14年1月分調査より、調査方式及び調査内容を改正して当省製造産業局繊維課が実施しています。
主な改正点は次のとおりです。なお、次頁以降の時系列表で平成13年12月分以前の値はこれらに組替集計したものです。

(1) 繊維原料

- イ) 調査品目
- ・「落綿」、「脂付羊毛」、「毛くず」、「国内発生落綿」を廃止。
 - ・「綿花」の国別調査の廃止。
 - ・「亜麻・ちよ麻」と「その他の麻類」を統合し「麻類」とする。
- ロ) 調査項目
- ・輸入原料と国産原料における「項目欄」の「引渡」の内訳をすべて統合し、「引渡」とする。

(2) 糸

- イ) 調査品目
- ・「亜麻・ちよ麻」と「黄麻」を統合し「麻糸」とする。
 - ・「ポリプロピレン」を「その他紡績糸」に統合する。
 - ・「手編糸」を廃止。
- ロ) 調査項目
- ・「引渡」項目の「仲間渡」を「その他」に、「需要者渡 (輸出を含む)」を「需要者渡 (輸出, 小売商渡しを含む)」に名称変更。

(3) 織物

- イ) 調査品目
- ・「亜麻・ちよ麻」と「黄麻」を統合し「麻織物」とする。
 - ・「ビニロン」と「ポリプロピレン」を「その他紡績糸」に統合。
 - ・「ポリエステル」を「ポリエステル長繊維」と「ポリエステル短繊維」に分割。
- ロ) 調査項目
- ・「引渡」項目の「仲間渡」を「その他」に、「輸出船積」と「需要者渡 (小売商を含む)」を統合し「需要者渡 (輸出, 小売商渡しを含む)」に名称変更。
 - ・「月末在庫」項目の内訳を廃止。

(4) 糸受払 (時系列)
Historical data by Yarn

単位 (Unit) : トン (t)

年 月	糸合計 Yarn Total		綿糸 Cotton yarn		毛糸 Woolen and worsted yarn		絹糸・絹紡糸 (生糸を除き、 絹紡ちゅう糸を含む) Silk yarn and Spun silk yarn (excluding raw silk yarn, including noil silk yarn)		麻糸 Flax yarn		Year, Quarter and Month
	需要者渡 Users	在庫数量 Inventory Quantity	需要者渡 Users	在庫数量 Inventory Quantity	需要者渡 Users	在庫数量 Inventory Quantity	需要者渡 Users	在庫数量 Inventory Quantity	需要者渡 Users	在庫数量 Inventory Quantity	
平成10年	828,737	60,822	281,967	14,702	43,687	4,162	2,049	121	11,739	1,096	C. Y. 1998
11	768,006	54,695	278,140	14,547	41,787	3,470	1,256	144	12,771	852	1999
12	695,531	51,480	251,556	11,339	36,960	3,347	1,134	100	13,211	937	2000
13	596,751	46,775	215,877	10,519	37,849	3,641	807	73	8,673	807	2001
14	571,283	42,585	181,735	8,598	29,142	4,160	844	74	5,165	688	2002
平成12年度	668,189	51,800	243,120	12,755	36,870	3,437	1,030	138	13,095	827	F. Y. 2000
13	592,057	45,971	204,350	11,390	36,880	4,234	830	72	7,565	819	2001
平成14年 1月~3月	154,476	45,971	48,609	11,390	7,069	4,234	224	72	1,548	819	Q 1 2002
4月~6月	141,942	46,055	45,040	9,811	9,220	4,522	217	81	1,128	807	Q 2
7月~9月	140,105	41,939	42,981	9,611	6,436	3,635	186	74	1,474	783	Q 3
10月~12月	134,760	42,585	45,105	8,598	6,417	4,160	217	74	1,015	688	Q 4
平成14年 1月	47,943	48,385	16,068	11,224	1,553	4,273	75	72	476	836	Jan. 2002
2月	50,499	48,965	16,312	12,456	2,298	4,314	79	70	535	820	Feb.
3月	56,034	45,971	16,229	11,390	3,218	4,234	70	72	537	819	Mar.
4月	45,135	48,341	14,252	11,658	2,823	4,769	67	80	408	812	Apr.
5月	49,305	48,054	15,559	10,714	3,806	4,703	70	78	335	832	May
6月	47,502	46,055	15,229	9,811	2,591	4,522	80	81	385	807	Jun.
7月	46,685	44,598	13,950	9,455	2,317	4,217	62	77	396	853	Jul.
8月	42,046	44,695	12,757	9,741	2,161	3,936	65	77	546	870	Aug.
9月	51,374	41,939	16,274	9,611	1,958	3,635	59	74	532	783	Sep.
10月	44,268	42,474	14,070	9,432	2,128	3,655	82	69	360	731	Oct.
11月	46,103	41,942	15,481	8,740	2,443	3,939	69	78	343	683	Nov.
12月	44,389	42,585	15,554	8,598	1,846	4,160	66	74	312	688	Dec.

単位 (Unit) : トン (t)

年 月	人絹糸 Rayon yarn		ビスコーススフ糸 Viscose rayon staple yarn		アセテート長繊維 Acetate filament yarn		合成繊維糸 Synthetic filament yarn		Year, Quarter and Month
	需要者渡 Users	在庫数量 Inventory Quantity	需要者渡 Users	在庫数量 Inventory Quantity	需要者渡 Users	在庫数量 Inventory Quantity	需要者渡 Users	在庫数量 Inventory Quantity	
平成10年	25,793	1,272	30,909	1,883	18,905	948	411,613	35,328	C. Y. 1998
11	20,209	2,159	28,253	1,146	17,231	697	366,547	30,286	1999
12	17,608	1,192	26,675	1,830	11,939	478	334,491	31,040	2000
13	13,031	1,086	22,212	1,263	8,152	537	289,073	27,593	2001
14	11,989	1,419	13,440	773	10,055	764	318,913	26,109	2002
平成12年度	16,327	931	25,481	1,630	10,476	505	319,983	30,502	F. Y. 2000
13	12,785	2,054	19,906	988	8,564	510	300,384	25,904	2001
平成14年 1月~3月	3,273	2,054	3,722	988	2,547	510	87,484	25,904	Q 1 2002
4月~6月	2,918	2,008	3,299	997	2,492	570	77,628	27,259	Q 2
7月~9月	2,977	1,731	3,670	1,018	2,604	394	79,777	24,693	Q 3
10月~12月	2,821	1,419	2,749	773	2,412	764	74,024	26,109	Q 4
平成14年 1月	976	2,084	1,357	1,093	843	491	26,595	28,312	Jan. 2002
2月	1,101	2,096	1,250	1,138	797	439	28,127	27,632	Feb.
3月	1,196	2,054	1,115	988	907	510	32,762	25,904	Mar.
4月	923	2,061	1,052	1,030	816	622	24,794	27,309	Apr.
5月	889	2,072	1,104	1,026	970	457	26,572	28,172	May
6月	1,106	2,008	1,143	997	706	570	26,262	27,259	Jun.
7月	1,016	1,817	1,309	1,053	912	511	26,723	26,615	Jul.
8月	923	1,931	1,065	1,030	798	492	23,731	26,618	Aug.
9月	1,038	1,731	1,296	1,018	894	394	29,323	24,693	Sep.
10月	972	1,494	919	1,061	784	435	24,953	25,597	Oct.
11月	892	1,408	813	1,002	813	442	25,249	25,650	Nov.
12月	957	1,419	1,017	773	815	764	23,822	26,109	Dec.

(5) 織物受払 (時系列)
Historical data by Woven fabrics単位 (Unit) : 千m² (1000m²)

年 月	織物合計 Woven fabrics Total		綿織物 Cotton fabrics		毛織物 Worsted and Woolen fabrics		絹織物 Silk fabrics		麻織物 Bast fiber fabrics		Year, Quarter and Month	
	需要者渡 Users	在庫数量 Inventory Quantity	需要者渡 Users	在庫数量 Inventory Quantity	需要者渡 Users	在庫数量 Inventory Quantity	需要者渡 Users	在庫数量 Inventory Quantity	需要者渡 Users	在庫数量 Inventory Quantity		
平成10年	3,155,179	606,079	1,160,456	170,316	158,443	34,095	106,758	38,428	27,400	4,440	C. Y. 1998 1999 2000 2001 2002	
11	2,943,570	567,064	1,077,972	170,510	137,295	31,362	98,298	36,775	25,380	5,069		
12	2,810,690	519,261	984,442	167,832	127,159	29,038	84,227	36,482	20,708	5,638		
13	2,350,875	482,180	908,256	147,598	124,243	28,431	74,487	34,684	20,116	4,806		
14	2,591,225	432,906	1,023,924	132,380	104,704	28,196	38,498	25,214	14,178	3,359		
平成12年度	2,662,812	515,959	967,162	158,977	125,989	27,253	80,449	35,725	22,064	5,683	F. Y. 2000 2001	
13	2,394,366	425,539	930,689	122,085	121,547	27,570	65,590	24,985	18,295	3,965		
平成14年	1月～3月	654,585	425,539	260,814	122,085	28,221	27,570	9,847	24,985	5,002	3,965	Q 1 2002
	4月～6月	647,127	445,241	244,369	129,859	24,266	29,302	8,883	25,728	3,526	3,864	Q 2
	7月～9月	639,832	438,032	250,864	127,697	27,144	28,134	9,392	25,627	3,684	4,012	Q 3
	10月～12月	649,681	432,906	267,877	132,380	25,073	28,196	10,376	25,214	1,966	3,359	Q 4
平成14年	1月	207,993	453,682	81,783	129,411	9,444	28,626	3,524	26,056	2,019	4,413	Jan. 2002
	2月	210,309	447,363	85,206	126,490	9,333	28,274	3,191	25,903	1,383	4,224	Feb.
	3月	236,283	425,539	93,825	122,085	9,444	27,570	3,132	24,985	1,600	3,965	Mar.
	4月	217,314	448,427	83,287	128,679	8,165	28,131	3,189	25,665	1,599	3,744	Apr.
	5月	217,110	442,230	81,689	129,206	8,650	28,422	3,119	25,605	1,022	3,764	May
	6月	212,703	445,241	79,393	129,859	7,451	29,302	2,575	25,728	905	3,864	Jun.
	7月	212,750	439,548	85,550	126,398	9,694	28,838	3,007	25,634	1,457	3,604	Jul.
	8月	203,535	450,690	79,952	130,095	8,813	28,450	2,890	25,614	1,378	3,888	Aug.
	9月	223,547	438,032	85,362	127,697	8,637	28,134	3,495	25,627	849	4,012	Sep.
	10月	221,969	439,308	90,701	128,077	8,520	28,433	3,484	25,874	985	3,511	Oct.
	11月	220,430	431,413	89,907	127,342	8,762	27,806	3,490	25,552	503	3,386	Nov.
	12月	207,282	432,906	87,269	132,380	7,791	28,196	3,402	25,214	478	3,359	Dec.

単位 (Unit) : 千m² (1000m²)

年 月	ビスコース人絹織物 Viscose rayon fabrics		ビスコーススフ織物 Viscose staple fabrics		アセテート織物 Acetate fabrics		合成繊維織物 Synthetic fiber fabrics		毛布 Blankets		Year, Quarter and Month	
	需要者渡 Users	在庫数量 Inventory Quantity	需要者渡 Users	在庫数量 Inventory Quantity	需要者渡 Users	在庫数量 Inventory Quantity	需要者渡 Users	在庫数量 Inventory Quantity	需要者渡 Users	在庫数量 Inventory Quantity		
平成10年	114,879	30,863	82,405	13,708	76,282	13,145	1,409,490	297,447	19,066	3,637	C. Y. 1998 1999 2000 2001 2002	
11	106,952	26,585	78,056	10,647	65,676	11,551	1,337,172	271,078	16,769	3,487		
12	102,576	22,684	69,565	9,590	59,874	10,635	1,341,415	233,844	20,724	3,518		
13	53,466	19,911	58,265	8,590	42,981	10,374	1,046,199	225,866	22,862	1,920		
14	66,893	18,161	46,414	7,688	43,327	9,730	1,241,019	206,946	12,268	1,232		
平成12年度	89,250	21,465	65,497	9,297	53,598	10,564	1,236,577	243,916	22,226	3,079	F. Y. 2000 2001	
13	56,513	17,279	53,013	7,526	43,527	10,027	1,084,405	210,755	20,787	1,347		
平成14年	1月～3月	16,752	17,279	9,894	7,526	12,317	10,027	308,270	210,755	3,468	1,347	Q 1 2002
	4月～6月	15,579	18,754	11,009	7,757	10,318	9,666	327,174	218,871	2,003	1,440	Q 2
	7月～9月	17,276	19,079	11,889	7,755	9,826	10,036	306,744	214,366	3,013	1,326	Q 3
	10月～12月	17,286	18,161	13,622	7,688	10,866	9,730	298,831	206,946	3,784	1,232	Q 4
平成14年	1月	5,702	18,604	3,682	7,672	3,672	10,315	96,650	226,860	1,517	1,725	Jan. 2002
	2月	4,411	18,440	2,585	7,608	4,090	10,185	99,115	224,835	995	1,404	Feb.
	3月	6,639	17,279	3,627	7,526	4,555	10,027	112,505	210,755	956	1,347	Mar.
	4月	5,441	17,359	3,529	7,545	3,846	10,028	107,404	225,843	854	1,433	Apr.
	5月	4,980	17,859	3,700	7,869	3,160	9,851	110,205	218,158	585	1,496	May
	6月	5,158	18,754	3,780	7,757	3,312	9,666	109,565	218,871	564	1,440	Jun.
	7月	5,522	18,754	3,560	7,780	2,968	9,831	100,419	217,283	573	1,426	Jul.
	8月	5,625	19,128	3,543	7,831	3,406	9,885	97,006	224,399	922	1,400	Aug.
	9月	6,129	19,079	4,786	7,755	3,452	10,036	109,319	214,366	1,518	1,326	Sep.
	10月	6,251	18,736	4,544	7,819	3,600	10,028	102,473	215,395	1,411	1,435	Oct.
	11月	5,616	18,587	4,419	7,948	3,820	9,831	102,710	209,602	1,203	1,359	Nov.
	12月	5,419	18,161	4,659	7,688	3,446	9,730	93,648	206,946	1,170	1,232	Dec.

2 革需給統計

Supply and Demand Statistics of Leather

(1) 製品年表 Yearly Commodities

①受入・出荷・在庫 Receipt・Shipments・Inventory

品目	単位 Unit	受 入 Receipt				
		計 Total	製革業者から From leather manufacturers	販売業者から From selling's	輸入 Import	その他 Others
牛底革 (クロム底革を含む)	t	333	94	94	132	12
クロム甲革計 (工業用クロム甲革を除く)	1000dm ²	1,018,319	863,406	61,274	57,351	36,288
牛	〃	812,766	706,276	46,673	31,842	27,977
馬	〃	45,227	44,922	221	-	84
豚	〃	80,777	71,524	3,591	2,149	3,513
やぎ・めん羊	〃	79,548	40,683	10,788	23,361	4,714
ぬめ革計 (茶利革を含む)	〃	51,809	32,658	5,181	12,109	1,860
牛	〃	41,052	32,264	746	7,083	960
豚	〃	473	82	317	-	48
やぎ・めん羊	〃	10,284	315	4,092	5,026	852

②革製品製造業者向出荷内訳 Breakdown of shipments for leather manufacture

品目	単位 Unit	合 計 Total	製靴業者向 (同付属品製造業者含む)	かばん製造業者向 (ケース類を含む)	袋物製造業者向	衣服製造業者向
			For shoemaking	For bag manufacturers	For pouch manufacturers	For clothing manufacturers
牛底革 (クロム底革を含む)	t	273	273	-	-	-
クロム甲革計 (工業用クロム甲革を除く)	1000dm ²	881,474	552,401	33,813	232,363	8,348
牛	〃	708,110	391,710	31,912	226,850	7,215
馬	〃	43,730	42,977	167	511	-
豚	〃	71,109	65,919	1,684	2,633	9
やぎ・めん羊	〃	58,524	51,794	49	2,370	1,125
ぬめ革計 (茶利革を含む)	〃	41,782	1,051	19,619	14,397	1,440
牛	〃	37,328	522	19,505	12,296	963
豚	〃	497	-	81	154	-
やぎ・めん羊	〃	3,956	529	32	1,947	478

出 荷 Shipments					在 庫 Inventory	Goods
計 Total	販売業者向 For selling's	革製品製造業者向 For leather manufacturers	輸出向 Export	その他 Others		
366	80	273	-	12	109	Footwear sole leather (including chrome tanned made from cattle hide)
1,016,509	95,753	880,772	4,734	35,253	145,086	Chrome tanned upper leather (except industrial use)
804,879	67,747	707,415	4,661	25,053	128,910	Cattle
45,296	385	43,730	-	1,182	1,887	Horse leather
81,123	5,669	71,122	48	4,284	3,476	Pig leather
85,211	21,951	58,504	25	4,732	10,813	Goat and sheep leather
50,927	6,157	41,733	-	3,039	17,225	Case leather
40,449	462	37,278	-	2,710	12,194	Cattle
545	1	497	-	45	102	Pig leather
9,935	5,692	3,956	-	286	4,928	Goat and sheep leather

手袋製造業者向 (衣服・工業用) For gloves and mittens manufacturers	運動用具製造業者向 (靴を除く) For athletic equipment manufacturers	服装バンド 製造業者向 For belting manufacturers	その他 Others	Goods
-	-	-	-	Footwear sole leather (including chrome tanned made from cattle hide)
2,583	22,077	13,707	16,182	Chrome tanned upper leather (except industrial use)
1,382	22,035	12,708	14,302	Cattle
-	-	39	36	Horse leather
-	23	446	396	Pig leather
1,201	17	516	1,448	Goat and sheep leather
-	-	2,031	3,245	Case leather
-	-	1,476	2,566	Cattle
-	-	48	215	Pig leather
-	-	507	464	Goat and sheep leather

(2) 受入・出荷・在庫推移
Receipt・Shipments・Inventory

年	受入 Receipt				出荷 Shipments				在庫 Inventory	Year
	計 Total	製革業者から From leather manufacturers	販売業者から From selling's	輸入 Import	計 Total	販売業者向 For selling's	革製品製造 業者向 For leather manufacturers	輸南向 Export		
牛皮革 (クロム皮革を含む) (1) Footwear sole leather (including chrome tanned made from cattle hide) 単位 (Unit) : t										
平成10年	495	156	84	229	499	183	293	-	63	C. Y. 1998
11	558	121	84	289	569	116	391	-	55	1999
12	407	124	84	183	376	96	267	-	93	2000
13	343	129	84	118	325	88	225	-	120	2001
14	333	94	94	132	366	80	273	-	109	2002
クロム甲革計 (工業用クロム革を除く) ((2)~(5)) Chrome tanned upper leather (except industrial use) 単位 (Unit) : 1000dm ²										
平成10年	1,341,155	1,065,340	147,340	58,357	1,349,268	148,653	1,115,920	13,405	167,862	C. Y. 1998
11	1,259,341	1,008,517	133,890	55,324	1,271,635	160,683	1,045,375	5,565	144,023	1999
12	1,130,622	924,890	93,027	68,663	1,140,428	122,775	971,158	2,395	131,750	2000
13	1,104,141	904,933	76,314	87,419	1,105,364	107,340	947,915	6,363	133,707	2001
14	1,018,319	863,406	61,274	57,351	1,016,509	95,753	880,772	4,734	145,086	2002
牛クロム甲革 (2) Cattle 単位 (Unit) : 1000dm ²										
平成10年	1,082,603	910,642	75,656	32,898	1,082,957	98,380	906,384	13,355	138,286	C. Y. 1998
11	997,834	849,290	65,911	29,456	1,007,323	110,033	844,358	5,565	119,636	1999
12	906,468	773,213	60,550	36,954	907,967	80,002	790,965	2,395	113,046	2000
13	864,594	745,222	49,507	42,638	857,774	69,651	748,950	4,856	116,862	2001
14	812,766	706,276	46,673	31,842	804,879	67,747	707,415	4,661	128,910	2002
馬クロム甲革 (3) Horse leather 単位 (Unit) : 1000dm ²										
平成10年	39,346	39,006	255	-	41,475	427	40,628	-	1,810	C. Y. 1998
11	43,035	42,649	136	88	43,146	703	41,383	-	1,708	1999
12	43,944	43,320	131	413	43,754	684	42,050	-	1,728	2000
13	45,155	44,871	200	-	44,656	581	43,047	31	2,293	2001
14	45,227	44,922	221	-	45,296	385	43,730	-	1,887	2002
豚クロム甲革 (4) Pig leather 単位 (Unit) : 1000dm ²										
平成10年	86,955	76,389	2,832	2,176	87,530	4,796	81,193	50	6,022	C. Y. 1998
11	87,094	77,282	3,097	2,933	87,350	4,694	78,429	-	5,364	1999
12	84,461	73,899	3,778	3,273	83,874	5,619	74,445	-	4,399	2000
13	81,575	71,509	4,167	2,336	82,378	5,470	72,177	933	3,892	2001
14	80,777	71,524	3,591	2,149	81,123	5,669	71,122	48	3,476	2002
やぎ・めん羊クロム甲革 (5) Goat and sheep leather 単位 (Unit) : 1000dm ²										
平成10年	132,251	39,303	68,597	23,283	137,306	45,050	87,715	-	21,744	C. Y. 1998
11	131,378	39,296	64,746	22,847	133,816	45,253	81,205	-	17,315	1999
12	95,752	34,458	28,569	28,023	104,833	36,468	63,698	-	12,576	2000
13	112,818	43,235	22,441	42,443	120,553	31,639	83,739	543	10,660	2001
14	79,548	40,683	10,788	23,361	85,211	21,951	58,504	25	10,813	2002
ぬめ革計 (茶利革を含む) ((6)~(8)) Case leather 単位 (Unit) : 1000dm ²										
平成10年	111,208	34,821	39,845	34,318	111,520	53,587	54,567	-	14,976	C. Y. 1998
11	100,586	32,430	41,026	24,290	97,731	42,324	51,682	-	17,800	1999
12	58,967	33,292	16,639	7,168	59,172	9,169	46,967	-	14,840	2000
13	56,388	29,757	13,553	11,218	53,869	9,278	41,532	-	16,450	2001
14	51,809	32,658	5,181	12,109	50,927	6,157	41,733	-	17,225	2002
牛ぬめ革 (6) Cattle 単位 (Unit) : 1000dm ²										
平成10年	37,063	33,871	722	1,314	36,744	858	32,912	-	6,861	C. Y. 1998
11	35,208	31,365	666	1,855	33,384	443	29,845	-	8,682	1999
12	39,253	32,050	615	5,621	37,550	348	34,479	-	10,203	2000
13	38,072	29,131	686	7,297	35,842	317	32,803	-	11,599	2001
14	41,052	32,264	746	7,083	40,449	462	37,278	-	12,194	2002
豚ぬめ革 (7) Pig leather 単位 (Unit) : 1000dm ²										
平成10年	1,224	52	1,088	-	1,220	468	648	-	207	C. Y. 1998
11	1,177	57	1,045	-	1,136	468	578	-	248	1999
12	633	18	566	-	691	78	562	-	189	2000
13	556	17	492	-	565	1	510	-	179	2001
14	473	82	317	-	545	1	497	-	102	2002
やぎ・めん羊ぬめ革 (8) Goat and sheep leather 単位 (Unit) : 1000dm ²										
平成10年	72,921	898	38,035	33,004	73,556	52,261	21,007	-	7,908	C. Y. 1998
11	64,201	1,008	39,315	22,435	63,211	41,413	21,259	-	8,870	1999
12	19,078	1,223	15,456	1,547	20,929	8,742	11,924	-	4,448	2000
13	17,758	611	12,376	3,921	17,466	8,960	8,221	-	4,671	2001
14	10,284	315	4,092	5,026	9,935	5,692	3,956	-	4,928	2002

注：受入計には受入の「その他」、出荷計には出荷の「その他」を含む。

(3) 革製品製造業者向 出荷内訳
Breakdown of shipments for leather manufacture

年	合計 Total	製靴業者向 (同附属品製造 業者を含む) For shoemaking	かばん製造 業者向 For bag manufacturers	袋物製造 業者向 For pouch manufacturers	衣服製造 業者向 For clothing manufacturers	手袋製造 業者向 (衣服・工業用) For gloves and mittens manufacturers	運動用具 製造業者向 (靴を除く) For athletic equipment manufacturers	服装バンド 製造業者向 For belting manufacturers	その他 Others	Year
牛底革 (クロム底革を含む) (1) Footwear sole leather (including chrome tanned made from cattle hide)										単位 (Unit) : t
平成10年	293	293	-	-	-	-	-	-	-	C. Y. 1998
11	392	392	-	-	-	-	-	-	-	1999
12	267	267	-	-	-	-	-	-	-	2000
13	215	215	-	-	-	-	-	-	-	2001
14	273	273	-	-	-	-	-	-	-	2002
クロム甲革計 (工業用クロム革を除く) ((2)~(5)) Chrome tanned upper leather (except industrial use)										単位 (Unit) : 1000dm ²
平成10年	1,115,920	601,736	73,062	316,503	33,390	1,904	40,372	27,339	21,614	C. Y. 1998
11	1,048,815	580,604	69,072	279,239	29,062	694	33,345	31,385	25,414	1999
12	971,158	583,582	39,013	264,269	16,256	2,191	23,610	24,557	17,682	2000
13	952,068	591,809	34,263	249,336	12,119	3,515	25,005	18,376	17,653	2001
14	881,474	552,401	33,813	232,363	8,348	2,583	22,077	13,707	16,182	2002
牛クロム甲革 (2) Cattle										単位 (Unit) : 1000dm ²
平成10年	906,384	428,933	70,952	307,983	22,396	880	30,252	25,757	19,231	C. Y. 1998
11	847,720	414,947	67,240	270,434	18,528	358	28,178	25,697	22,338	1999
12	790,965	423,225	37,296	257,583	11,754	1,110	23,489	20,717	15,788	2000
13	748,414	410,629	31,620	238,775	8,952	2,268	24,898	15,714	15,552	2001
14	708,110	391,710	31,912	226,850	7,215	1,382	22,035	12,708	14,302	2002
馬クロム甲革 (3) Horse leather										単位 (Unit) : 1000dm ²
平成10年	40,628	39,444	98	941	8	-	-	-	126	C. Y. 1998
11	41,546	40,319	194	744	-	-	-	117	172	1999
12	42,050	41,188	203	544	1	-	-	17	95	2000
13	43,859	42,246	381	1,140	-	-	-	11	79	2001
14	43,730	42,977	167	511	-	-	-	39	36	2002
豚クロム甲革 (4) Pig leather										単位 (Unit) : 1000dm ²
平成10年	81,193	72,803	1,919	3,552	369	33	284	1,546	687	C. Y. 1998
11	78,338	70,770	1,637	3,399	59	-	207	835	1,431	1999
12	74,445	69,803	1,512	2,214	77	-	98	411	332	2000
13	75,887	67,139	2,225	5,369	57	-	44	538	511	2001
14	71,109	65,919	1,684	2,633	9	-	23	446	396	2002
やぎ・めん羊クロム甲革 (5) Goat and sheep leather										単位 (Unit) : 1000dm ²
平成10年	87,715	60,556	93	4,027	10,617	991	9,836	25	1,570	C. Y. 1998
11	81,211	54,568	1	4,662	10,475	336	4,960	4,736	1,473	1999
12	63,698	49,365	3	3,927	4,424	1,080	21	3,412	1,466	2000
13	83,907	71,788	36	4,049	3,112	1,244	56	2,110	1,507	2001
14	58,524	51,794	49	2,370	1,125	1,201	17	516	1,448	2002
ぬめ革計 (茶利革を含む) ((6)~(8)) Case leather										単位 (Unit) : 1000dm ²
平成10年	54,567	7,306	21,496	5,957	5,801	-	5,932	3,494	4,581	C. Y. 1998
11	51,765	7,548	21,512	5,460	5,896	-	3,362	4,889	3,098	1999
12	46,967	4,514	22,093	9,116	3,242	-	-	4,870	3,135	2000
13	41,557	4,325	18,611	10,200	1,689	-	-	3,523	3,211	2001
14	41,782	1,051	19,619	14,397	1,440	-	-	2,031	3,245	2002
牛ぬめ革 (6) Cattle										単位 (Unit) : 1000dm ²
平成10年	32,912	376	21,332	3,778	-	-	-	3,424	4,002	C. Y. 1998
11	29,928	483	21,365	3,380	-	-	4	2,134	2,562	1999
12	34,479	402	21,959	7,012	550	-	-	1,900	2,659	2000
13	32,824	2,040	18,528	8,026	-	-	-	1,573	2,654	2001
14	37,328	522	19,505	12,296	963	-	-	1,476	2,566	2002
豚ぬめ革 (7) Pig leather										単位 (Unit) : 1000dm ²
平成10年	648	22	164	208	-	-	-	70	184	C. Y. 1998
11	578	23	147	184	-	-	-	60	164	1999
12	562	24	131	191	-	-	-	48	170	2000
13	515	23	83	196	-	-	-	48	172	2001
14	497	-	81	154	-	-	-	48	215	2002
やぎ・めん羊ぬめ革 (8) Goat and sheep leather										単位 (Unit) : 1000dm ²
平成10年	21,007	6,908	-	1,971	5,801	-	5,932	-	395	C. Y. 1998
11	21,259	7,042	-	1,896	5,896	-	3,358	2,695	372	1999
12	11,924	4,091	-	1,909	2,692	-	-	2,920	310	2000
13	8,221	2,269	-	1,975	1,689	-	-	1,905	383	2001
14	3,956	529	32	1,947	478	-	-	507	464	2002

(4) 労務 Labor

年 Year	当該部門 Applied section 年末常用従業員数 The number of year-end regular employees				
	平成10年 1998	11年 1999	12年 2000	13年 2001	14年 2002
人 (Person)	812	767	725	695	680

平成 14 年 纖維・生活用品統計年報

平成 15 年 6 月 30 日 発行

定 価 8,600円 (送料実費)

(本体 8,191 円)

編 集 経 済 産 業 省
経済産業政策局 調査統計部
発行所 社団法人 経済産業統計協会
〒104-0061 東京都中央区銀座2-8-9
(木挽館銀座ビル)
電 話 (03) 3561-2974
F A X (03) 3561-5212

(印刷・製本 ㈱さとう印刷社)